

निर्वाचक नामावली 2026 S20 राजस्थान

| | |
|---|--------------------|
| विधान सभा क्षेत्र की संख्या, नाम व आरक्षण स्थिति : 43 - चौमूं (सामान्य) | भाग संख्या : : 195 |
|---|--------------------|

संसदीय निर्वाचन क्षेत्र की संख्या, नाम व आरक्षण स्थिति, जिसमें विधान सभा निर्वाचन क्षेत्र स्थित है : 5 - सीकर (सामान्य)

| | |
|--|---|
| 1. पुनरीक्षण का विवरण | |
| पुनरीक्षण का वर्ष : 2026 अर्हता तिथि : 01-01-2026 पुनरीक्षण का स्वरूप : विशेष गहन पुनरीक्षण - 2026 प्रकाशन की तिथि : 21-02-2026 | निर्वाचक नामावली की पहचान : समस्त पूरकों को समेकित करते हुए विशेष गहन पुनरीक्षण 2026 की मूल नामावली |

| | | | | | | | | | | | | | | | |
|---|--|-------------------------|----------|-------|---|------------|--------------|------------|---------|-------|---------|------|---------|---------|----------|
| 2. भाग व मतदान क्षेत्र का विवरण : | | | | | | | | | | | | | | | |
| भाग में आने वाले अनुभागों की संख्या और नाम : | | | | | | | | | | | | | | | |
| 1-पापटवाण,मोरीजा 2-रेबारियों की ढाणी,मोरीजा 3-चांदोलिया की ढाणी,मोरीजा 4-जादमों की नई कोठी,मोरीजा 5-भभेवा की ढाणी मोरीजा 6-गंज्या की ढाणी,मोरीजा 7-राम बक्साली,मोरीजा | <table border="1" style="width: 100%; border-collapse: collapse;"> <tr> <td>मुख्य शहर / मुख्य ग्राम</td> <td>: मोरीजा</td> </tr> <tr> <td>वार्ड</td> <td>:</td> </tr> <tr> <td>पोस्ट ऑफिस</td> <td>: MORIJA एसओ</td> </tr> <tr> <td>पुलिस थाना</td> <td>: सामोद</td> </tr> <tr> <td>तहसील</td> <td>: चौमूं</td> </tr> <tr> <td>जिला</td> <td>: जयपुर</td> </tr> <tr> <td>पिन कोड</td> <td>: 303805</td> </tr> </table> | मुख्य शहर / मुख्य ग्राम | : मोरीजा | वार्ड | : | पोस्ट ऑफिस | : MORIJA एसओ | पुलिस थाना | : सामोद | तहसील | : चौमूं | जिला | : जयपुर | पिन कोड | : 303805 |
| मुख्य शहर / मुख्य ग्राम | : मोरीजा | | | | | | | | | | | | | | |
| वार्ड | : | | | | | | | | | | | | | | |
| पोस्ट ऑफिस | : MORIJA एसओ | | | | | | | | | | | | | | |
| पुलिस थाना | : सामोद | | | | | | | | | | | | | | |
| तहसील | : चौमूं | | | | | | | | | | | | | | |
| जिला | : जयपुर | | | | | | | | | | | | | | |
| पिन कोड | : 303805 | | | | | | | | | | | | | | |

| | | |
|---|---|---------|
| 3. मतदान केंद्र का विवरण | | |
| मतदान केंद्र की संख्या व नाम : | मतदान केन्द्र की विशेष हैसियत (पुरुष/महिला/सामान्य) : | सामान्य |
| 195 - मोरीजा | इस मतदान क्षेत्र के सहायक (ऑक्जिलियरी) मतदान केन्द्रों की संख्या : | 0 |
| मतदान केंद्र का भवन व पता : राजकीय उच्च माध्यमिक विद्यालय (उच्च प्राथमिक वर्ग), कमरा नम्बर 1, मोरीजा | | |

| 4. मतदाताओं की संख्या : | | | | | |
|--------------------------------|----------------------|--------------------|-------|------------|------|
| आरंभिक क्रम संख्या | अंतिम क्रम संख्या | मतदाताओं की संख्या | | | |
| | | पुरुष | महिला | तृतीय लिंग | कुल |
| 1 | 1100 | 560 | 529 | 0 | 1089 |

निर्वाचक रजिस्ट्रीकरण अधिकारी द्वारा जारी

Nazri Naksha

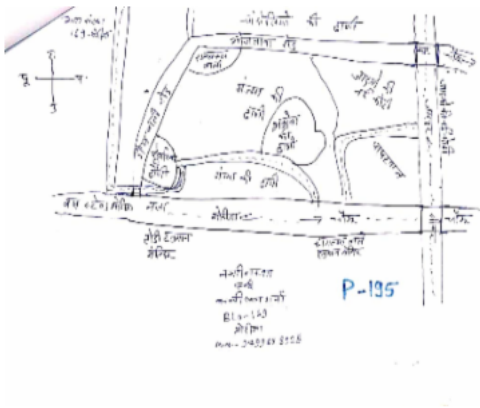

Google Map View

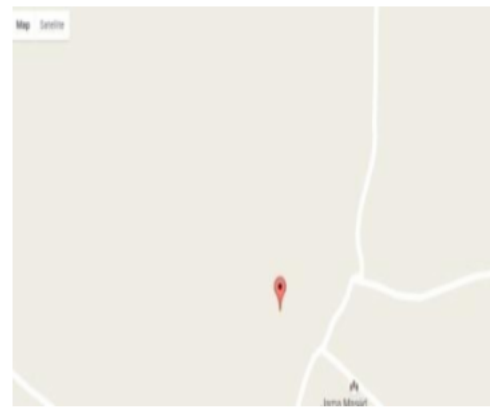

Polling Station Building Front View



Polling Station Front View



Cad View

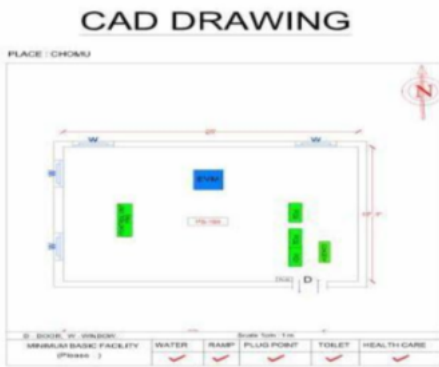

Key MAP View

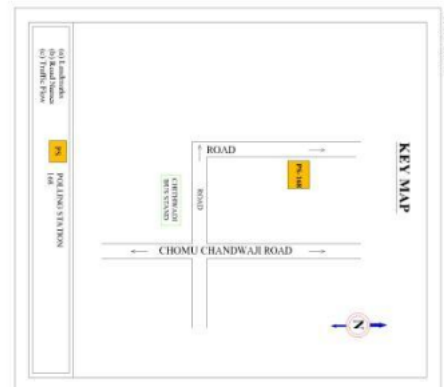

| | | | | | | | | |
|----|------------------|--|----|------------------|--|----|------------------|--|
| 1 | XVO0959304 | निर्वाचक का नाम : गोरू राम शर्मा पिता का नाम: चौधूराम गृह संख्या : 02 उम्र : 49 लिंग : पुरुष | 2 | XVO0959312 | निर्वाचक का नाम : कौशल्या देवी पति का नाम: गोरूराम शर्मा गृह संख्या : 02 उम्र : 43 लिंग : महिला | 3 | XVO0959320 | निर्वाचक का नाम : काना राम शर्मा पिता का नाम: गोरू राम शर्मा गृह संख्या : 02 उम्र : 30 लिंग : पुरुष |
| 4 | XVO1089564 | निर्वाचक का नाम : बाबूलाल पिता का नाम: गोरूराम गृह संख्या : 02 उम्र : 26 लिंग : पुरुष | 5 | XVO1089531 | निर्वाचक का नाम : संतरा पिता का नाम: गोरूराम गृह संख्या : 02 उम्र : 26 लिंग : महिला | 6 | RJ/05/038/447274 | निर्वाचक का नाम : बाबू लाल पिता का नाम: गोरू राम गृह संख्या : 375 उम्र : 76 लिंग : पुरुष |
| 7 | RJ/05/038/447250 | निर्वाचक का नाम : छोटी देवी पति का नाम: बाबू लाल गृह संख्या : 375 उम्र : 74 लिंग : महिला | 8 | CFG2021301 | निर्वाचक का नाम : कमला देवी पति का नाम: गोवर्धन लाल गृह संख्या : 375 उम्र : 71 लिंग : महिला | 9 | RJ/05/038/447286 | निर्वाचक का नाम : कल्याण सहाय पिता का नाम: गोरू राम गृह संख्या : 375 उम्र : 70 लिंग : पुरुष |
| 10 | XVO1704147 | निर्वाचक का नाम : सुन्दरी देवी पति का नाम: कल्याण सहाय गृह संख्या : 375 उम्र : 68 लिंग : महिला | 11 | RJ/05/038/447285 | निर्वाचक का नाम : गणेश नारायण पिता का नाम: बाबू लाल गृह संख्या : 375 उम्र : 55 लिंग : पुरुष | 12 | XVO1706597 | निर्वाचक का नाम : हीरा लाल पिता का नाम: गोरू राम गृह संख्या : 375 उम्र : 53 लिंग : पुरुष |
| 13 | XVO1706605 | निर्वाचक का नाम : मनभरी देवी पति का नाम: हीरा लाल गृह संख्या : 375 उम्र : 50 लिंग : महिला | 14 | CFG2152627 | निर्वाचक का नाम : विमला पति का नाम: गणेश गृह संख्या : 375 उम्र : 46 लिंग : महिला | 15 | CFG2152635 | निर्वाचक का नाम : विजय पिता का नाम: बाबूलाल गृह संख्या : 375 उम्र : 44 लिंग : पुरुष |
| 16 | CFG2152619 | निर्वाचक का नाम : मंजू पति का नाम: विजय गृह संख्या : 375 उम्र : 40 लिंग : महिला | 17 | CFG2153005 | निर्वाचक का नाम : कानाराम पिता का नाम: कल्याण गृह संख्या : 375 उम्र : 39 लिंग : पुरुष | 18 | CFG2152643 | निर्वाचक का नाम : शैतान पिता का नाम: बाबूलाल गृह संख्या : 375 उम्र : 37 लिंग : पुरुष |
| 19 | XVO0244038 | निर्वाचक का नाम : तेजाराम पिता का नाम: कल्याण गृह संख्या : 375 उम्र : 37 लिंग : पुरुष | 20 | XVO0284877 | निर्वाचक का नाम : ममता पति का नाम: शैतान गृह संख्या : 375 उम्र : 37 लिंग : महिला | 21 | XVO0244012 | निर्वाचक का नाम : लालचंद पिता का नाम: हीरालाल गृह संख्या : 375 उम्र : 36 लिंग : पुरुष |
| 22 | XVO1181296 | निर्वाचक का नाम : ममता पति का नाम: कानाराम गृह संख्या : 375 उम्र : 35 लिंग : महिला | 23 | XVO0330431 | निर्वाचक का नाम : दुर्गा लाल पिता का नाम: गोवर्धन गृह संख्या : 375 उम्र : 34 लिंग : पुरुष | 24 | XVO0481895 | निर्वाचक का नाम : अनोखी पति का नाम: दुर्गा लाल गृह संख्या : 375 उम्र : 32 लिंग : महिला |
| 25 | XVO0667659 | निर्वाचक का नाम : नन्हु राम सैनी पिता का नाम: हीरा लाल सैनी गृह संख्या : 375 उम्र : 30 लिंग : पुरुष | 26 | XVO0761775 | निर्वाचक का नाम : सुमन देवी पति का नाम: लालचंद गृह संख्या : 375 उम्र : 30 लिंग : महिला | 27 | XVO1135078 | निर्वाचक का नाम : सुमन सैनी पति का नाम: तेजाराम सैनी गृह संख्या : 375 उम्र : 29 लिंग : महिला |
| 28 | XVO1232644 | निर्वाचक का नाम : निखिल सैनी पिता का नाम: गणेशनारायण गृह संख्या : 375 उम्र : 25 लिंग : पुरुष | 29 | XVO1325182 | निर्वाचक का नाम : पूनम सैनी पिता का नाम: गणेश नारायण सैनी गृह संख्या : 375 उम्र : 24 लिंग : महिला | 30 | XVO1754472 | निर्वाचक का नाम : सौरभ सैनी पिता का नाम: विजय सैनी गृह संख्या : 375 उम्र : 21 लिंग : पुरुष |

| | | | | | | | | | | | |
|----|------------|--|-------------|----|------------------|--|-------------|----|------------------|--|-------------|
| 31 | XVO1323849 | निर्वाचक का नाम : रामेश्वर प्रसाद जाट पिता का नाम: भूरालाल जाट गृह संख्या : 375ए उम्र : 52 लिंग : पुरुष | फोटो उपलब्ध | 32 | XVO1323633 | निर्वाचक का नाम : झमरी देवी चौधरी पति का नाम: रामेश्वर जाट गृह संख्या : 375ए उम्र : 52 लिंग : महिला | फोटो उपलब्ध | 33 | XVO1323815 | निर्वाचक का नाम : जितेंद्र चौधरी पिता का नाम: रामेश्वर जाट गृह संख्या : 375ए उम्र : 32 लिंग : पुरुष | फोटो उपलब्ध |
| 34 | XVO1323823 | निर्वाचक का नाम : संतोष चौधरी पिता का नाम: रामेश्वर चौधरी गृह संख्या : 375ए उम्र : 30 लिंग : पुरुष | फोटो उपलब्ध | 35 | XVO1704139 | निर्वाचक का नाम : सूरजन मल पिता का नाम: सुन्दर लाल गृह संख्या : 376 उम्र : 74 लिंग : पुरुष | फोटो उपलब्ध | 36 | CFG1422666 | निर्वाचक का नाम : कमला देवी पति का नाम: सूरज मल गृह संख्या : 376 उम्र : 72 लिंग : महिला | फोटो उपलब्ध |
| 37 | XVO1704105 | निर्वाचक का नाम : रामेश्वर दयाल पिता का नाम: सुन्दर लाल गृह संख्या : 376 उम्र : 64 लिंग : पुरुष | फोटो उपलब्ध | 38 | XVO1704113 | निर्वाचक का नाम : सीता देवी पति का नाम: रामेश्वर दयाल गृह संख्या : 376 उम्र : 62 लिंग : महिला | फोटो उपलब्ध | 39 | XVO1694728 | निर्वाचक का नाम : किशन लाल पिता का नाम: सुन्दर लाल गृह संख्या : 376 उम्र : 61 लिंग : पुरुष | फोटो उपलब्ध |
| 40 | XVO1694710 | निर्वाचक का नाम : आंची देवी पति का नाम: किशन लाल गृह संख्या : 376 उम्र : 59 लिंग : महिला | फोटो उपलब्ध | 41 | RJ/05/038/447484 | निर्वाचक का नाम : धन्ना लाल पिता का नाम: सुन्दर लाल गृह संख्या : 376 उम्र : 53 लिंग : पुरुष | फोटो उपलब्ध | 42 | CFG1828086 | निर्वाचक का नाम : नीमा देवी पति का नाम: प्रकाश चन्द गृह संख्या : 376 उम्र : 44 लिंग : महिला | फोटो उपलब्ध |
| 43 | CFG1828078 | निर्वाचक का नाम : प्रकाश चन्द पिता का नाम: सूरज मल गृह संख्या : 376 उम्र : 44 लिंग : पुरुष | फोटो उपलब्ध | 44 | XVO0060525 | निर्वाचक का नाम : मंजू देवी पति का नाम: धन्नालाल गृह संख्या : 376 उम्र : 43 लिंग : महिला | फोटो उपलब्ध | 45 | CFG1828094 | निर्वाचक का नाम : विनोद पिता का नाम: सूरज मल गृह संख्या : 376 उम्र : 43 लिंग : पुरुष | फोटो उपलब्ध |
| 46 | XVO0537712 | निर्वाचक का नाम : विनिता सैनी पति का नाम: विनोद सैनी गृह संख्या : 376 उम्र : 36 लिंग : महिला | फोटो उपलब्ध | 47 | XVO0959619 | निर्वाचक का नाम : राकेश पिता का नाम: सुरज मल गृह संख्या : 376 उम्र : 33 लिंग : पुरुष | फोटो उपलब्ध | 48 | XVO1134204 | निर्वाचक का नाम : मनोज सैनी पिता का नाम: किशन लाल सैनी गृह संख्या : 376 उम्र : 33 लिंग : पुरुष | फोटो उपलब्ध |
| 49 | XVO0959627 | निर्वाचक का नाम : सुमन पति का नाम: राकेश गृह संख्या : 376 उम्र : 32 लिंग : महिला | फोटो उपलब्ध | 50 | XVO1134212 | निर्वाचक का नाम : अनिता सैनी पति का नाम: मनोज सैनी गृह संख्या : 376 उम्र : 31 लिंग : महिला | फोटो उपलब्ध | 51 | XVO1326230 | निर्वाचक का नाम : मीना सैनी पति का नाम: महेश कुमार सैनी गृह संख्या : 376 उम्र : 31 लिंग : महिला | फोटो उपलब्ध |
| 52 | XVO1497932 | निर्वाचक का नाम : तारा सैनी पिता का नाम: किशन लाल सैनी गृह संख्या : 376 उम्र : 31 लिंग : महिला | फोटो उपलब्ध | 53 | XVO0959593 | निर्वाचक का नाम : अनिल पिता का नाम: किशन लाल गृह संख्या : 376 उम्र : 27 लिंग : पुरुष | फोटो उपलब्ध | 54 | XVO1134220 | निर्वाचक का नाम : महेश कुमार सैनी पिता का नाम: रामेश्वर प्रसाद सैनी गृह संख्या : 376 उम्र : 26 लिंग : पुरुष | फोटो उपलब्ध |
| 55 | XVO1524982 | निर्वाचक का नाम : सुनील सैनी पिता का नाम: रामेश्वर सैनी गृह संख्या : 376 उम्र : 22 लिंग : पुरुष | फोटो उपलब्ध | 56 | XVO1629344 | निर्वाचक का नाम : मौसम सैनी पिता का नाम: धन्ना लाल सैनी गृह संख्या : 376 उम्र : 21 लिंग : महिला | फोटो उपलब्ध | 57 | XVO1694744 | निर्वाचक का नाम : भगवती दे देवी पति का नाम: ग्यारसी लाल गृह संख्या : 377 उम्र : 78 लिंग : महिला | फोटो उपलब्ध |
| 58 | CFG2020485 | निर्वाचक का नाम : शंकर लाल पिता का नाम: ग्यारसी लाल गृह संख्या : 377 उम्र : 59 लिंग : पुरुष | फोटो उपलब्ध | 59 | XVO1704063 | निर्वाचक का नाम : कोयली देवी पति का नाम: शंकर लाल गृह संख्या : 377 उम्र : 57 लिंग : महिला | फोटो उपलब्ध | 60 | RJ/05/038/447468 | निर्वाचक का नाम : प्रभु दयाल पिता का नाम: ग्यारसी लाल गृह संख्या : 377 उम्र : 56 लिंग : पुरुष | फोटो उपलब्ध |

| | | | | | | | | | | | |
|----|------------|---|-------------|----|------------|--|-------------|----|------------|--|-------------|
| 61 | XVO0060228 | निर्वाचक का नाम : नन्ही देवी पति का नाम: प्रभुदयाल गृह संख्या : 377 उम्र : 44 लिंग : महिला | फोटो उपलब्ध | 62 | CFG2020501 | निर्वाचक का नाम : ओमप्रकाश पिता का नाम: ग्यारसी लाल गृह संख्या : 377 उम्र : 44 लिंग : पुरुष | फोटो उपलब्ध | 63 | XVO0060236 | निर्वाचक का नाम : मीना देवी पति का नाम: ओमप्रकाश गृह संख्या : 377 उम्र : 43 लिंग : महिला | फोटो उपलब्ध |
| 64 | XVO0591099 | निर्वाचक का नाम : सांवरमल सैनी पिता का नाम: ग्यारसी लाल गृह संख्या : 377 उम्र : 32 लिंग : पुरुष | फोटो उपलब्ध | 65 | XVO0959635 | निर्वाचक का नाम : विजय पिता का नाम: शंकर लाल गृह संख्या : 377 उम्र : 29 लिंग : पुरुष | फोटो उपलब्ध | 66 | XVO1134238 | निर्वाचक का नाम : मंजू देवी पति का नाम: सांवर मल सैनी गृह संख्या : 377 उम्र : 28 लिंग : महिला | फोटो उपलब्ध |
| 67 | XVO1134246 | निर्वाचक का नाम : विक्रम सैनी पिता का नाम: शंकर लाल सैनी गृह संख्या : 377 उम्र : 26 लिंग : पुरुष | फोटो उपलब्ध | 68 | XVO1497809 | निर्वाचक का नाम : पूजा कुमारी सैनी पति का नाम: विजय सैनी गृह संख्या : 377 उम्र : 26 लिंग : महिला | फोटो उपलब्ध | 69 | XVO1497692 | निर्वाचक का नाम : भवानी सैनी पिता का नाम: शंकर लाल सैनी गृह संख्या : 377 उम्र : 25 लिंग : पुरुष | फोटो उपलब्ध |
| 70 | XVO1543255 | निर्वाचक का नाम : कोमल सैनी पति का नाम: विक्रम सैनी गृह संख्या : 377 उम्र : 23 लिंग : महिला | फोटो उपलब्ध | 71 | XVO1497577 | निर्वाचक का नाम : पायल सैनी पिता का नाम: ओम प्रकाश सैनी गृह संख्या : 377 उम्र : 22 लिंग : महिला | फोटो उपलब्ध | 72 | XVO1756782 | निर्वाचक का नाम : सिमरन सैनी पिता का नाम: प्रभू दयाल सैनी गृह संख्या : 377 उम्र : 20 लिंग : महिला | फोटो उपलब्ध |
| 73 | XVO1857168 | निर्वाचक का नाम : पलक सैनी पिता का नाम: शंकर लाल सैनी गृह संख्या : 377 उम्र : 19 लिंग : महिला | फोटो उपलब्ध | 74 | CFG2146132 | निर्वाचक का नाम : महेश पिता का नाम: गोपीलाल गृह संख्या : 378 उम्र : 38 लिंग : पुरुष | फोटो उपलब्ध | 75 | XVO1144393 | निर्वाचक का नाम : सुमन देवी पति का नाम: महेश कुमार सैनी गृह संख्या : 378 उम्र : 31 लिंग : महिला | फोटो उपलब्ध |
| 76 | XVO1134253 | निर्वाचक का नाम : जितेंद्र कुमार सैनी पिता का नाम: नानूराम गृह संख्या : 378 उम्र : 27 लिंग : पुरुष | फोटो उपलब्ध | 77 | XVO1149210 | निर्वाचक का नाम : आरती सैनी पति का नाम: जीतेन्द्र कुमार सैनी गृह संख्या : ३७८ उम्र : 27 लिंग : महिला | फोटो उपलब्ध | 78 | XVO1711704 | निर्वाचक का नाम : प्रवीण कुमार शर्मा पिता का नाम: विद्याधर शर्मा गृह संख्या : 378क उम्र : 52 लिंग : पुरुष | फोटो उपलब्ध |
| 79 | XVO1711720 | निर्वाचक का नाम : अंजु शर्मा पति का नाम: प्रवीण कुमार शर्मा गृह संख्या : 378क उम्र : 47 लिंग : महिला | फोटो उपलब्ध | 80 | XVO1742758 | निर्वाचक का नाम : सारा प्रवीण शर्मा पिता का नाम: प्रवीण कुमार शर्मा गृह संख्या : 378के उम्र : 20 लिंग : महिला | फोटो उपलब्ध | 81 | CFG2146371 | निर्वाचक का नाम : सुशीला देवी पति का नाम: कालू राम गृह संख्या : 379 उम्र : 62 लिंग : महिला | फोटो उपलब्ध |
| 82 | XVO1089598 | निर्वाचक का नाम : सुनील पिता का नाम: कालुराम गृह संख्या : 379 उम्र : 30 लिंग : पुरुष | फोटो उपलब्ध | 83 | XVO1089648 | निर्वाचक का नाम : सुनीता पति का नाम: सुनील गृह संख्या : 379 उम्र : 29 लिंग : महिला | फोटो उपलब्ध | 84 | XVO1089580 | निर्वाचक का नाम : मुकेश पिता का नाम: कालुराम गृह संख्या : 379 उम्र : 29 लिंग : पुरुष | फोटो उपलब्ध |
| 85 | XVO1089572 | निर्वाचक का नाम : सुनीता पति का नाम: मुकेश गृह संख्या : 379 उम्र : 28 लिंग : महिला | फोटो उपलब्ध | | | | | | | | |

| | | |
|---|------------------|--|
| 86 | RJ/05/038/447460 | |
| निर्वाचक का नाम : गुलाब देवी पति का नाम: श्री किशन गृह संख्या : 455 उम्र : 63 लिंग : महिला | फोटो उपलब्ध | |

| | | |
|--|-------------|--|
| 87 | XVO0129585 | |
| निर्वाचक का नाम : सवाई सिंह पिता का नाम: श्रीकृष्ण सिंह गृह संख्या : 455 उम्र : 38 लिंग : पुरुष | फोटो उपलब्ध | |

| | | |
|---|-------------|--|
| 88 | XVO1149327 | |
| निर्वाचक का नाम : निर्मला देवी पति का नाम: सवाई सिंह गृह संख्या : 455 उम्र : 34 लिंग : महिला | फोटो उपलब्ध | |

| | | |
|--|------------------|--|
| 89 | RJ/05/038/447173 | |
| निर्वाचक का नाम : कालू राम पिता का नाम: भूरा मल गृह संख्या : 456 उम्र : 75 लिंग : पुरुष | फोटो उपलब्ध | |

| | | |
|--|------------------|--|
| 90 | RJ/05/038/447458 | |
| निर्वाचक का नाम : कशूमा देवी पति का नाम: कालू राम गृह संख्या : 456 उम्र : 73 लिंग : महिला | फोटो उपलब्ध | |

| | | |
|--|-------------|--|
| 91 | XVO0153585 | |
| निर्वाचक का नाम : सांवतराम पिता का नाम: कालूराम गृह संख्या : 456 उम्र : 37 लिंग : पुरुष | फोटो उपलब्ध | |

| | | |
|---|-------------|--|
| 92 | XVO0435644 | |
| निर्वाचक का नाम : सुगन सिंह पिता का नाम: कालूराम गृह संख्या : 456 उम्र : 35 लिंग : पुरुष | फोटो उपलब्ध | |

| | | |
|--|-------------|--|
| 93 | XVO0537795 | |
| निर्वाचक का नाम : बिमला देवी पति का नाम: सांवतराम गृह संख्या : 456 उम्र : 35 लिंग : महिला | फोटो उपलब्ध | |

| | | |
|---|-------------|--|
| 94 | XVO1065861 | |
| निर्वाचक का नाम : जय सिंह राईका पिता का नाम: कालूराम गृह संख्या : 456 उम्र : 31 लिंग : पुरुष | फोटो उपलब्ध | |

| | | |
|--|-------------|--|
| 95 | XVO1324938 | |
| निर्वाचक का नाम : सरोज रेबारी पति का नाम: सुगन सिंह राईका गृह संख्या : 456 उम्र : 28 लिंग : महिला | फोटो उपलब्ध | |

| | | |
|--|------------------|--|
| 96 | RJ/05/038/447459 | |
| निर्वाचक का नाम : बनारसी देवी पति का नाम: श्रवण लाल गृह संख्या : 457 उम्र : 70 लिंग : महिला | फोटो उपलब्ध | |

| | | |
|---|------------------|--|
| 97 | RJ/05/038/447212 | |
| निर्वाचक का नाम : श्रवण लाल पिता का नाम: भूरा मल गृह संख्या : 457 उम्र : 67 लिंग : पुरुष | फोटो उपलब्ध | |

| | | |
|--|-------------|--|
| 98 | XVO1572999 | |
| निर्वाचक का नाम : जितेंद्र राईका पिता का नाम: श्रवण लाल राईका गृह संख्या : 457 उम्र : 21 लिंग : पुरुष | फोटो उपलब्ध | |

| | | |
|---|------------------|--|
| 99 | RJ/05/038/447457 | |
| निर्वाचक का नाम : लक्ष्मी देवी पति का नाम: रामेश्वर प्रसाद गृह संख्या : 458 उम्र : 68 लिंग : महिला | फोटो उपलब्ध | |

| | | |
|---|-------------|--|
| 100 | XVO0153577 | |
| निर्वाचक का नाम : सुमेर सिंह पिता का नाम: रामेश्वर गृह संख्या : 458 उम्र : 36 लिंग : पुरुष | फोटो उपलब्ध | |

| | | |
|--|-------------|--|
| 101 | XVO0405118 | |
| निर्वाचक का नाम : सुरेन्द्र पिता का नाम: रामेश्वर गृह संख्या : 458 उम्र : 34 लिंग : पुरुष | फोटो उपलब्ध | |

| | | |
|--|-------------|--|
| 102 | XVO0591149 | |
| निर्वाचक का नाम : शर्मिला देवी पति का नाम: सुमेर सिंह गृह संख्या : 458 उम्र : 33 लिंग : महिला | फोटो उपलब्ध | |

| | | |
|---|-------------|--|
| 103 | XVO0667840 | |
| निर्वाचक का नाम : मंजू रेबारी पति का नाम: सुरेन्द्र सिंह गृह संख्या : 458 उम्र : 30 लिंग : महिला | फोटो उपलब्ध | |

| | | |
|---|-------------|--|
| 104 | XVO1433861 | |
| निर्वाचक का नाम : कमलेश कुमार सैनी पिता का नाम: मुरली धर सैनी गृह संख्या : 458 के उम्र : 45 लिंग : पुरुष | फोटो उपलब्ध | |

| | | |
|---|-------------|--|
| 105 | XVO1434703 | |
| निर्वाचक का नाम : अनिता सैनी पति का नाम: कमलेश कुमार सैनी गृह संख्या : 458 के उम्र : 36 लिंग : महिला | फोटो उपलब्ध | |

| | | | | | | | | | | | |
|-----|------------|---|-------------|-----|------------------|---|-------------|-----|------------|---|-------------|
| 106 | XVO1283183 | निर्वाचक का नाम : सूरजमल पिता का नाम: मांगी लाल गृह संख्या : 380 उम्र : 66 लिंग : पुरुष | फोटो उपलब्ध | 107 | RJ/05/038/447026 | निर्वाचक का नाम : मन्जु देवी पति का नाम: सूरजमल गृह संख्या : 380 उम्र : 62 लिंग : महिला | फोटो उपलब्ध | 108 | CFG1644780 | निर्वाचक का नाम : शंकर लाल पिता का नाम: सूरजमल गृह संख्या : 380 उम्र : 44 लिंग : पुरुष | फोटो उपलब्ध |
| 109 | CFG1644798 | निर्वाचक का नाम : बिदया पति का नाम: शंकर लाल गृह संख्या : 380 उम्र : 43 लिंग : महिला | फोटो उपलब्ध | 110 | XVO0061119 | निर्वाचक का नाम : जुगलकिशोर पिता का नाम: सूरजमल गृह संख्या : 380 उम्र : 39 लिंग : पुरुष | फोटो उपलब्ध | 111 | XVO0244087 | निर्वाचक का नाम : ताराचंद पिता का नाम: सूरजमल गृह संख्या : 380 उम्र : 35 लिंग : पुरुष | फोटो उपलब्ध |
| 112 | XVO0959577 | निर्वाचक का नाम : रेखा देवी पति का नाम: जुगल किशोर गृह संख्या : 380 उम्र : 33 लिंग : महिला | फोटो उपलब्ध | 113 | XVO0959551 | निर्वाचक का नाम : सुनिता पति का नाम: ताराचंद गृह संख्या : 380 उम्र : 31 लिंग : महिला | फोटो उपलब्ध | 114 | XVO0959585 | निर्वाचक का नाम : रामवतार पिता का नाम: सुरज मल गृह संख्या : 380 उम्र : 29 लिंग : पुरुष | फोटो उपलब्ध |
| 115 | XVO1489772 | निर्वाचक का नाम : ललिता सैनी पति का नाम: रामअवतार सैनी गृह संख्या : 380 उम्र : 28 लिंग : महिला | फोटो उपलब्ध | 116 | XVO1485820 | निर्वाचक का नाम : नरेश सैनी पिता का नाम: शंकर लाल सैनी गृह संख्या : 380 उम्र : 23 लिंग : पुरुष | फोटो उपलब्ध | 117 | XVO1489707 | निर्वाचक का नाम : मोनिका सैनी पिता का नाम: शंकर लाल सैनी गृह संख्या : 380 उम्र : 22 लिंग : महिला | फोटो उपलब्ध |
| 118 | XVO1756790 | निर्वाचक का नाम : प्रियंका सैनी पिता का नाम: शंकर लाल सैनी गृह संख्या : 380 उम्र : 20 लिंग : महिला | फोटो उपलब्ध | 119 | XVO1694769 | निर्वाचक का नाम : भगवान सहाय पिता का नाम: बालू राम गृह संख्या : 381 उम्र : 71 लिंग : पुरुष | फोटो उपलब्ध | 120 | XVO1694751 | निर्वाचक का नाम : कजोडी देवी पति का नाम: भगवान सहाय गृह संख्या : 381 उम्र : 67 लिंग : महिला | फोटो उपलब्ध |
| 121 | CFG1644806 | निर्वाचक का नाम : कैलाश चन्द पिता का नाम: भगवान सहाय गृह संख्या : 381 उम्र : 43 लिंग : पुरुष | फोटो उपलब्ध | 122 | XVO0435677 | निर्वाचक का नाम : सुरेश कुमार पिता का नाम: भगवान सहाय गृह संख्या : 381 उम्र : 41 लिंग : पुरुष | फोटो उपलब्ध | 123 | XVO0061192 | निर्वाचक का नाम : माया पति का नाम: कैलाश गृह संख्या : 381 उम्र : 40 लिंग : महिला | फोटो उपलब्ध |
| 124 | XVO0061200 | निर्वाचक का नाम : मंजू पति का नाम: सुरेश गृह संख्या : 381 उम्र : 37 लिंग : महिला | फोटो उपलब्ध | 125 | XVO0435693 | निर्वाचक का नाम : मुकेश कुमार पिता का नाम: भगवान सहाय गृह संख्या : 381 उम्र : 36 लिंग : पुरुष | फोटो उपलब्ध | 126 | XVO0435701 | निर्वाचक का नाम : ओम प्रकाश पिता का नाम: भगवान सहाय गृह संख्या : 381 उम्र : 33 लिंग : पुरुष | फोटो उपलब्ध |
| 127 | XVO0959429 | निर्वाचक का नाम : प्रियंका पति का नाम: मुकेश गृह संख्या : 381 उम्र : 29 लिंग : महिला | फोटो उपलब्ध | 128 | XVO1694959 | निर्वाचक का नाम : लाडा देवी पति का नाम: गोपाल लाल गृह संख्या : 388 उम्र : 73 लिंग : महिला | फोटो उपलब्ध | 129 | XVO0111005 | निर्वाचक का नाम : मदन लाल पिता का नाम: भौरी लाल गृह संख्या : 388 उम्र : 67 लिंग : पुरुष | फोटो उपलब्ध |
| 130 | CFG1422724 | निर्वाचक का नाम : छोटी देवी पति का नाम: मदन लाल गृह संख्या : 388 उम्र : 65 लिंग : महिला | फोटो उपलब्ध | 131 | XVO1694926 | निर्वाचक का नाम : विमला देवी पति का नाम: अशोक कुमार गृह संख्या : 388 उम्र : 51 लिंग : महिला | फोटो उपलब्ध | 132 | CFG2152189 | निर्वाचक का नाम : पूनम सैनी पति का नाम: जगदीशप्रसाद गृह संख्या : 388 उम्र : 42 लिंग : महिला | फोटो उपलब्ध |
| 133 | CFG2152221 | निर्वाचक का नाम : ओमप्रकाश पिता का नाम: नारायणलाल गृह संख्या : 388 उम्र : 40 लिंग : पुरुष | फोटो उपलब्ध | 134 | CFG2146553 | निर्वाचक का नाम : नेमीचन्द्र पिता का नाम: फूलचन्द गृह संख्या : 388 उम्र : 39 लिंग : पुरुष | फोटो उपलब्ध | 135 | CFG2146124 | निर्वाचक का नाम : राजेशकुमार पिता का नाम: फूलचन्द गृह संख्या : 388 उम्र : 38 लिंग : पुरुष | फोटो उपलब्ध |

| | | | | | | | | |
|-----|------------------|---|-----|------------|--|-----|------------------|---|
| 136 | CFG2146546 | निर्वाचक का नाम : अनिता पति का नाम: नेमीचन्द गृह संख्या : 388 उम्र : 38 लिंग : महिला | 137 | CFG2152981 | निर्वाचक का नाम : जितेन्द्र पिता का नाम: फूलचन्द गृह संख्या : 388 उम्र : 38 लिंग : पुरुष | 138 | XVO0435743 | निर्वाचक का नाम : पिकी देवी पति का नाम: औरम प्रकाश गृह संख्या : 388 उम्र : 37 लिंग : महिला |
| 139 | XVO0435750 | निर्वाचक का नाम : मोहन लाल पिता का नाम: नारायण लाल गृह संख्या : 388 उम्र : 37 लिंग : पुरुष | 140 | CFG2152213 | निर्वाचक का नाम : सुरेश पिता का नाम: नारायणलाल गृह संख्या : 388 उम्र : 36 लिंग : पुरुष | 141 | XVO1089754 | निर्वाचक का नाम : अंजु पति का नाम: राजेश गृह संख्या : 388 उम्र : 35 लिंग : महिला |
| 142 | XVO1104983 | निर्वाचक का नाम : नीलम पति का नाम: मोहनलाल गृह संख्या : 388 उम्र : 34 लिंग : महिला | 143 | XVO1089739 | निर्वाचक का नाम : सुमन पति का नाम: जितेंद्र गृह संख्या : 388 उम्र : 33 लिंग : महिला | 144 | XVO1105006 | निर्वाचक का नाम : ज्योति सैनी पति का नाम: सुरेश कुमार गृह संख्या : 388 उम्र : 33 लिंग : महिला |
| 145 | XVO1089697 | निर्वाचक का नाम : कन्हैयालाल पिता का नाम: मदनलाल गृह संख्या : 388 उम्र : 29 लिंग : पुरुष | 146 | XVO1089903 | निर्वाचक का नाम : जितेंद्र पिता का नाम: मदनलाल गृह संख्या : 388 उम्र : 26 लिंग : पुरुष | 147 | XVO1089689 | निर्वाचक का नाम : अंशुल पिता का नाम: जगदीशप्रसाद गृह संख्या : 388 उम्र : 26 लिंग : पुरुष |
| 148 | XVO1232727 | निर्वाचक का नाम : प्रियंका सैनी पति का नाम: कन्हैया लाल सैनी गृह संख्या : 388 उम्र : 25 लिंग : महिला | 149 | XVO1389162 | निर्वाचक का नाम : अनुष्का सैनी पिता का नाम: जगदीश प्रसाद माली गृह संख्या : 388 उम्र : 23 लिंग : महिला | 150 | XVO1324763 | निर्वाचक का नाम : रोहित सैनी पिता का नाम: रमेश कुमार सैनी गृह संख्या : 388ए उम्र : 25 लिंग : पुरुष |
| 151 | XVO1324797 | निर्वाचक का नाम : रवि सैनी पिता का नाम: रमेश कुमार सैनी गृह संख्या : 388ए उम्र : 24 लिंग : पुरुष | 152 | XVO1572494 | निर्वाचक का नाम : कोमल सैनी पति का नाम: जुगल किशोर चांदोलिया गृह संख्या : 388क उम्र : 28 लिंग : महिला | 153 | XVO1783794 | निर्वाचक का नाम : कनिष्का सैनी पिता का नाम: मुकेश कुमार सैनी गृह संख्या : 388क उम्र : 20 लिंग : महिला |
| 154 | XVO1857192 | निर्वाचक का नाम : रिंतु सैनी पिता का नाम: महेश कुमार सैनी गृह संख्या : 388क उम्र : 19 लिंग : महिला | 155 | XVO0959387 | निर्वाचक का नाम : अनिता सैनी पिता का नाम: कैलाश चन्द सैनी गृह संख्या : 388-K उम्र : 29 लिंग : महिला | 156 | XVO0815761 | निर्वाचक का नाम : नीरज चंदोलिया पिता का नाम: अशोक कुमार चंदोलिया गृह संख्या : 388-क उम्र : 28 लिंग : पुरुष |
| 157 | XVO1695055 | निर्वाचक का नाम : पूरण मल पिता का नाम: भवना राम गृह संख्या : 388 क उम्र : 73 लिंग : पुरुष | 158 | XVO1694884 | निर्वाचक का नाम : मूंजी देवी पति का नाम: पूरण मल गृह संख्या : 388 क उम्र : 72 लिंग : महिला | 159 | XVO1694942 | निर्वाचक का नाम : नारायण लाल पिता का नाम: भवना राम गृह संख्या : 388 क उम्र : 71 लिंग : पुरुष |
| 160 | RJ/05/038/447087 | निर्वाचक का नाम : फूल चन्द पिता का नाम: भवना राम गृह संख्या : 388 क उम्र : 69 लिंग : पुरुष | 161 | XVO1694934 | निर्वाचक का नाम : माली देवी पति का नाम: नारायण लाल गृह संख्या : 388 क उम्र : 69 लिंग : महिला | 162 | XVO1281849 | निर्वाचक का नाम : गुलाब देवी पति का नाम: फूल चन्द गृह संख्या : 388 क उम्र : 67 लिंग : महिला |
| 163 | XVO1694777 | निर्वाचक का नाम : अशोक कुमार पिता का नाम: भवना राम गृह संख्या : 388क उम्र : 53 लिंग : पुरुष | 164 | XVO1694892 | निर्वाचक का नाम : रमेश चन्द पिता का नाम: पूरण मल गृह संख्या : 388 क उम्र : 53 लिंग : पुरुष | 165 | RJ/05/038/447020 | निर्वाचक का नाम : जगदीश प्रसाद माली पिता का नाम: गोपाल लाल गृह संख्या : 388 क उम्र : 52 लिंग : पुरुष |

| | | | | | | | | | | | |
|-----|------------|--|-------------|-----|------------------|---|-------------|-----|------------------|---|-------------|
| 166 | CFG1644814 | निर्वाचक का नाम : ममता देवी पति का नाम: रमेश चन्द गृह संख्या : 388 क उम्र : 47 लिंग : महिला | फोटो उपलब्ध | 167 | CFG1644822 | निर्वाचक का नाम : महेश कुमार सैनी पिता का नाम: पूरण मल गृह संख्या : 388 क उम्र : 47 लिंग : पुरुष | फोटो उपलब्ध | 168 | CFG1644830 | निर्वाचक का नाम : मुकेश कुमार पिता का नाम: पूरण मल गृह संख्या : 388 क उम्र : 46 लिंग : पुरुष | फोटो उपलब्ध |
| 169 | CFG1644848 | निर्वाचक का नाम : दिनेश चन्द पिता का नाम: पूरण मल गृह संख्या : 388 क उम्र : 44 लिंग : पुरुष | फोटो उपलब्ध | 170 | XVO0094821 | निर्वाचक का नाम : गुड्डी देवी पति का नाम: महेश चंद गृह संख्या : 388 क उम्र : 43 लिंग : महिला | फोटो उपलब्ध | 171 | XVO0094839 | निर्वाचक का नाम : सुशीलादेवी पति का नाम: मुकेश कुमार गृह संख्या : 388 क उम्र : 41 लिंग : महिला | फोटो उपलब्ध |
| 172 | XVO0094847 | निर्वाचक का नाम : नीलमदेवी पति का नाम: दिनेशचन्द्र गृह संख्या : 388 क उम्र : 40 लिंग : महिला | फोटो उपलब्ध | 173 | XVO0330506 | निर्वाचक का नाम : राकेश कुमार पिता का नाम: पूरण मल गृह संख्या : 388 क उम्र : 37 लिंग : पुरुष | फोटो उपलब्ध | 174 | XVO0330514 | निर्वाचक का नाम : पार्वती देवी पति का नाम: राकेश कुमार गृह संख्या : 388 क उम्र : 35 लिंग : महिला | फोटो उपलब्ध |
| 175 | XVO0667949 | निर्वाचक का नाम : पप्पू लाल पिता का नाम: फूल चन्द गृह संख्या : 388 क उम्र : 30 लिंग : पुरुष | फोटो उपलब्ध | 176 | XVO0667956 | निर्वाचक का नाम : जुगल किशोर पिता का नाम: अशोक कुमार गृह संख्या : 388 क उम्र : 30 लिंग : पुरुष | फोटो उपलब्ध | 177 | XVO1694462 | निर्वाचक का नाम : ग्यारसी देवी पति का नाम: नानग राम गृह संख्या : 402 उम्र : 72 लिंग : महिला | फोटो उपलब्ध |
| 178 | XVO1694454 | निर्वाचक का नाम : बंशीधर पिता का नाम: चौधमल गृह संख्या : 402 उम्र : 71 लिंग : पुरुष | फोटो उपलब्ध | 179 | RJ/05/038/447208 | निर्वाचक का नाम : छोटी देवी पति का नाम: बंशीधर गृह संख्या : 402 उम्र : 70 लिंग : महिला | फोटो उपलब्ध | 180 | RJ/05/038/447511 | निर्वाचक का नाम : कैलाश चन्द्र पिता का नाम: चौधमल गृह संख्या : 402 उम्र : 68 लिंग : पुरुष | फोटो उपलब्ध |
| 181 | XVO0482067 | निर्वाचक का नाम : शारदा देवी पति का नाम: धनराज गृह संख्या : 402 उम्र : 65 लिंग : महिला | फोटो उपलब्ध | 182 | RJ/05/038/447521 | निर्वाचक का नाम : सुशीला देवी पति का नाम: कैलाश चन्द्र गृह संख्या : 402 उम्र : 65 लिंग : महिला | फोटो उपलब्ध | 183 | RJ/05/038/447176 | निर्वाचक का नाम : काना राम पिता का नाम: चौधमल गृह संख्या : 402 उम्र : 61 लिंग : पुरुष | फोटो उपलब्ध |
| 184 | XVO1694785 | निर्वाचक का नाम : सीता राम पिता का नाम: बालू राम गृह संख्या : 402 उम्र : 60 लिंग : पुरुष | फोटो उपलब्ध | 185 | RJ/05/038/447522 | निर्वाचक का नाम : शान्ती देवी पति का नाम: काना राम गृह संख्या : 402 उम्र : 59 लिंग : महिला | फोटो उपलब्ध | 186 | XVO1694793 | निर्वाचक का नाम : गंगा देवी पति का नाम: सीता राम गृह संख्या : 402 उम्र : 57 लिंग : महिला | फोटो उपलब्ध |
| 187 | XVO1694876 | निर्वाचक का नाम : लक्ष्मण पिता का नाम: बालू राम गृह संख्या : 402 उम्र : 53 लिंग : पुरुष | फोटो उपलब्ध | 188 | CFG1644970 | निर्वाचक का नाम : ओमप्रकाश पिता का नाम: चौधमल गृह संख्या : 402 उम्र : 44 लिंग : पुरुष | फोटो उपलब्ध | 189 | CFG1644988 | निर्वाचक का नाम : जगदीश पिता का नाम: चौधमल गृह संख्या : 402 उम्र : 43 लिंग : पुरुष | फोटो उपलब्ध |
| 190 | XVO0435826 | निर्वाचक का नाम : ममता देवी पिता का नाम: लक्ष्मी नारायण गृह संख्या : 402 उम्र : 41 लिंग : महिला | फोटो उपलब्ध | 191 | XVO0435800 | निर्वाचक का नाम : सुरजानी पति का नाम: ओम प्रकाश गृह संख्या : 402 उम्र : 40 लिंग : महिला | फोटो उपलब्ध | 192 | XVO0330597 | निर्वाचक का नाम : मुकेश कुमार पिता का नाम: बंशीधर गृह संख्या : 402 उम्र : 39 लिंग : पुरुष | फोटो उपलब्ध |
| 193 | XVO0435768 | निर्वाचक का नाम : सुरेश कुमार सैनी पिता का नाम: नानग राम सैनी गृह संख्या : 402 उम्र : 39 लिंग : पुरुष | फोटो उपलब्ध | 194 | XVO0094862 | निर्वाचक का नाम : सुरेश पिता का नाम: बालूराम गृह संख्या : 402 उम्र : 39 लिंग : पुरुष | फोटो उपलब्ध | 195 | XVO0482075 | निर्वाचक का नाम : शशिकांत पिता का नाम: धनराज गृह संख्या : 402 उम्र : 36 लिंग : पुरुष | फोटो उपलब्ध |

| | | | | | | | | | | | |
|-----|------------------|--|-------------|-----|------------------|--|-------------|-----|------------|--|-------------|
| 196 | XVO0363283 | निर्वाचक का नाम : वर्षा पति का नाम: रवि गृह संख्या : 402 उम्र : 36 लिंग : महिला | फोटो उपलब्ध | 197 | XVO0435792 | निर्वाचक का नाम : अनिता पति का नाम: गोपाल लाल गृह संख्या : 402 उम्र : 35 लिंग : महिला | फोटो उपलब्ध | 198 | XVO1639830 | निर्वाचक का नाम : सरोज सैनी पति का नाम: बाबूलाल सैनी गृह संख्या : 402 उम्र : 35 लिंग : महिला | फोटो उपलब्ध |
| 199 | XVO0435818 | निर्वाचक का नाम : सावित्री देवी पति का नाम: जगदीश प्रसाद गृह संख्या : 402 उम्र : 34 लिंग : महिला | फोटो उपलब्ध | 200 | XVO0330605 | निर्वाचक का नाम : गोपाल लाल पिता का नाम: बंशीधर गृह संख्या : 402 उम्र : 34 लिंग : पुरुष | फोटो उपलब्ध | 201 | XVO0435776 | निर्वाचक का नाम : गुडडी देवी पति का नाम: सुरेश गृह संख्या : 402 उम्र : 34 लिंग : महिला | फोटो उपलब्ध |
| 202 | XVO0435784 | निर्वाचक का नाम : सुनिता पति का नाम: मुकेश गृह संख्या : 402 उम्र : 34 लिंग : महिला | फोटो उपलब्ध | 203 | XVO0537845 | निर्वाचक का नाम : मनिषा सैनी पति का नाम: सुरेश सैनी गृह संख्या : 402 उम्र : 34 लिंग : महिला | फोटो उपलब्ध | 204 | XVO1089804 | निर्वाचक का नाम : बाबूलाल पिता का नाम: बंसीधर गृह संख्या : 402 उम्र : 31 लिंग : पुरुष | फोटो उपलब्ध |
| 205 | XVO0591164 | निर्वाचक का नाम : दीपक कुमार सैनी पिता का नाम: नानगराम सैनी गृह संख्या : 402 उम्र : 31 लिंग : पुरुष | फोटो उपलब्ध | 206 | XVO1654938 | निर्वाचक का नाम : सुनीता सैनी पति का नाम: सतीश कुमार सैनी गृह संख्या : 402 उम्र : 31 लिंग : महिला | फोटो उपलब्ध | 207 | XVO1105337 | निर्वाचक का नाम : ममता सैनी पति का नाम: दीपक कुमार सैनी गृह संख्या : 402 उम्र : 31 लिंग : महिला | फोटो उपलब्ध |
| 208 | XVO1168491 | निर्वाचक का नाम : ममता सैनी पिता का नाम: बंशी सैनी गृह संख्या : 402 उम्र : 30 लिंग : महिला | फोटो उपलब्ध | 209 | XVO1105105 | निर्वाचक का नाम : अनु पति का नाम: राकेश गृह संख्या : 402 उम्र : 26 लिंग : महिला | फोटो उपलब्ध | 210 | XVO1167899 | निर्वाचक का नाम : राहुल सैनी पिता का नाम: कैलाश चंद्र सैनी गृह संख्या : 402 उम्र : 26 लिंग : पुरुष | फोटो उपलब्ध |
| 211 | XVO1168418 | निर्वाचक का नाम : गुलाब सैनी पिता का नाम: काना राम सैनी गृह संख्या : 402 उम्र : 26 लिंग : महिला | फोटो उपलब्ध | 212 | XVO1232685 | निर्वाचक का नाम : राकेश कुमार सैनी पिता का नाम: लक्ष्मण सैनी गृह संख्या : 402 उम्र : 25 लिंग : पुरुष | फोटो उपलब्ध | 213 | XVO1325422 | निर्वाचक का नाम : सतीश कुमार सैनी पिता का नाम: बंशीधर सैनी गृह संख्या : 402 उम्र : 24 लिंग : पुरुष | फोटो उपलब्ध |
| 214 | XVO1504364 | निर्वाचक का नाम : गोविंद सैनी पिता का नाम: लक्ष्मी नारायण सैनी गृह संख्या : 402 उम्र : 22 लिंग : पुरुष | फोटो उपलब्ध | 215 | XVO1543321 | निर्वाचक का नाम : संजय सैनी पिता का नाम: कानाराम सैनी गृह संख्या : 402 उम्र : 21 लिंग : पुरुष | फोटो उपलब्ध | 216 | XVO1757186 | निर्वाचक का नाम : रिया सैनी पिता का नाम: तेजपाल सैनी गृह संख्या : 403 उम्र : 20 लिंग : महिला | फोटो उपलब्ध |
| 217 | XVO1757194 | निर्वाचक का नाम : मोनिका सैनी पिता का नाम: काना राम सैनी गृह संख्या : 402 उम्र : 20 लिंग : महिला | फोटो उपलब्ध | 218 | XVO1778463 | निर्वाचक का नाम : कंचन सैनी पिता का नाम: ओमप्रकाश सैनी गृह संख्या : 402 उम्र : 20 लिंग : महिला | फोटो उपलब्ध | 219 | XVO0342196 | निर्वाचक का नाम : कल्ली देवी पति का नाम: गोरू राम गृह संख्या : 403 उम्र : 83 लिंग : महिला | फोटो उपलब्ध |
| 220 | XVO1697770 | निर्वाचक का नाम : सूजी देवी पति का नाम: गंगा राम गृह संख्या : 403 उम्र : 78 लिंग : महिला | फोटो उपलब्ध | 221 | XVO1694546 | निर्वाचक का नाम : भगवान सहाय पिता का नाम: भूरा राम गृह संख्या : 403 उम्र : 75 लिंग : पुरुष | फोटो उपलब्ध | 222 | XVO1694538 | निर्वाचक का नाम : बाबूडी देवी पति का नाम: भगवान सहाय गृह संख्या : 403 उम्र : 73 लिंग : महिला | फोटो उपलब्ध |
| 223 | RJ/05/038/447179 | निर्वाचक का नाम : बाबू लाल पिता का नाम: गंगा राम गृह संख्या : 403 उम्र : 55 लिंग : पुरुष | फोटो उपलब्ध | 224 | RJ/05/038/447655 | निर्वाचक का नाम : श्रवणी देवी पति का नाम: बाबू लाल गृह संख्या : 403 उम्र : 53 लिंग : महिला | फोटो उपलब्ध | 225 | CFG2147106 | निर्वाचक का नाम : मदनलाल पिता का नाम: भगवान सहाय गृह संख्या : 403 उम्र : 47 लिंग : पुरुष | फोटो उपलब्ध |

| | | | | | | | | | | | |
|-----|------------------|--|-------------|-----|------------------|--|-------------|-----|------------------|---|-------------|
| 226 | CFG2147098 | निर्वाचक का नाम : सीता देवी पति का नाम: मदनलाल गृह संख्या : 403 उम्र : 45 लिंग : महिला | फोटो उपलब्ध | 227 | XVO0435834 | निर्वाचक का नाम : रामबाबू पिता का नाम: भगवान सहाय गृह संख्या : 403 उम्र : 45 लिंग : पुरुष | फोटो उपलब्ध | 228 | XVO0435842 | निर्वाचक का नाम : कौशल्या देवी पति का नाम: राम बाबू गृह संख्या : 403 उम्र : 43 लिंग : महिला | फोटो उपलब्ध |
| 229 | XVO0435867 | निर्वाचक का नाम : अर्जुन लाल पिता का नाम: भगवान सहाय गृह संख्या : 403 उम्र : 37 लिंग : पुरुष | फोटो उपलब्ध | 230 | XVO0435875 | निर्वाचक का नाम : कालूराम पिता का नाम: भगवान सहाय गृह संख्या : 403 उम्र : 36 लिंग : पुरुष | फोटो उपलब्ध | 231 | XVO0435883 | निर्वाचक का नाम : अनिता देवी पति का नाम: कालूराम गृह संख्या : 403 उम्र : 36 लिंग : महिला | फोटो उपलब्ध |
| 232 | XVO0435891 | निर्वाचक का नाम : सन्तरा देवी पति का नाम: अर्जुन लाल गृह संख्या : 403 उम्र : 34 लिंग : महिला | फोटो उपलब्ध | 233 | XVO1089796 | निर्वाचक का नाम : मीना पति का नाम: मंगल गृह संख्या : 403 उम्र : 30 लिंग : महिला | फोटो उपलब्ध | 234 | XVO1089770 | निर्वाचक का नाम : मंगल पिता का नाम: गोरुराम गृह संख्या : 403 उम्र : 26 लिंग : पुरुष | फोटो उपलब्ध |
| 235 | XVO1232693 | निर्वाचक का नाम : पूरण मल सैनी पिता का नाम: बाबु लाल सैनी गृह संख्या : 403 उम्र : 26 लिंग : पुरुष | फोटो उपलब्ध | 236 | XVO1384510 | निर्वाचक का नाम : ऋतिक सैनी पिता का नाम: मदन लाल सैनी गृह संख्या : 403 उम्र : 23 लिंग : पुरुष | फोटो उपलब्ध | 237 | XVO1504448 | निर्वाचक का नाम : विजय सैनी पिता का नाम: बाबू लाल सैनी गृह संख्या : 403 उम्र : 23 लिंग : पुरुष | फोटो उपलब्ध |
| 238 | XVO1543271 | निर्वाचक का नाम : खुशबू सैनी पिता का नाम: रामबाबू सैनी गृह संख्या : 403 उम्र : 21 लिंग : महिला | फोटो उपलब्ध | 239 | RJ/05/038/447198 | निर्वाचक का नाम : छोटी देवी पति का नाम: गुलाब चंद गृह संख्या : 404 उम्र : 62 लिंग : महिला | फोटो उपलब्ध | 240 | CFG1645001 | निर्वाचक का नाम : सुमित्रा देवी पति का नाम: तेजपाल गृह संख्या : 404 उम्र : 47 लिंग : महिला | फोटो उपलब्ध |
| 241 | CFG1645019 | निर्वाचक का नाम : ओमप्रकाश पिता का नाम: गंगाराम गृह संख्या : 404 उम्र : 45 लिंग : पुरुष | फोटो उपलब्ध | 242 | CFG1645027 | निर्वाचक का नाम : संतोष देवी पति का नाम: ओमप्रकाश गृह संख्या : 404 उम्र : 44 लिंग : महिला | फोटो उपलब्ध | 243 | CFG1645035 | निर्वाचक का नाम : रामावतार पिता का नाम: गंगाराम गृह संख्या : 404 उम्र : 43 लिंग : पुरुष | फोटो उपलब्ध |
| 244 | XVO0342139 | निर्वाचक का नाम : सुरेश पिता का नाम: गुलाब गृह संख्या : 404 उम्र : 36 लिंग : पुरुष | फोटो उपलब्ध | 245 | XVO0482083 | निर्वाचक का नाम : शैतान मल पिता का नाम: गुलाबचंद गृह संख्या : 404 उम्र : 33 लिंग : पुरुष | फोटो उपलब्ध | 246 | XVO0482091 | निर्वाचक का नाम : संजू देवी पति का नाम: सुरेश गृह संख्या : 404 उम्र : 33 लिंग : महिला | फोटो उपलब्ध |
| 247 | XVO0482109 | निर्वाचक का नाम : आशा देवी पति का नाम: रामावतार गृह संख्या : 404 उम्र : 32 लिंग : महिला | फोटो उपलब्ध | 248 | XVO1168442 | निर्वाचक का नाम : गुड्डी सैनी पति का नाम: शैतान मल गृह संख्या : 404 उम्र : 32 लिंग : महिला | फोटो उपलब्ध | 249 | XVO1543370 | निर्वाचक का नाम : शालू सैनी पिता का नाम: ओमप्रकाश सैनी गृह संख्या : 404 उम्र : 21 लिंग : महिला | फोटो उपलब्ध |
| 250 | XVO1714351 | निर्वाचक का नाम : मनीषा सैनी पिता का नाम: सुरेश सैनी गृह संख्या : 404 उम्र : 20 लिंग : महिला | फोटो उपलब्ध | 251 | XVO1756808 | निर्वाचक का नाम : संजय सैनी पिता का नाम: ओम प्रकाश सैनी गृह संख्या : 404 उम्र : 20 लिंग : पुरुष | फोटो उपलब्ध | 252 | RJ/05/038/447300 | निर्वाचक का नाम : गोवर्धन लाल पिता का नाम: नाथू राम गृह संख्या : 405 उम्र : 78 लिंग : पुरुष | फोटो उपलब्ध |
| 253 | RJ/05/038/447177 | निर्वाचक का नाम : शान्ती देवी पति का नाम: गोवर्धन लाल गृह संख्या : 405 उम्र : 73 लिंग : महिला | फोटो उपलब्ध | 254 | RJ/05/038/447463 | निर्वाचक का नाम : पप्पू राम पिता का नाम: नाथू राम गृह संख्या : 405 उम्र : 60 लिंग : पुरुष | फोटो उपलब्ध | 255 | RJ/05/038/447657 | निर्वाचक का नाम : मंजू देवी पति का नाम: गुरू बक्श गृह संख्या : 405 उम्र : 53 लिंग : महिला | फोटो उपलब्ध |

| | | | | | | | | |
|-------|------------------|---|-----|------------------|---|-----|------------------|---|
| 256 | RJ/05/038/447167 | निर्वाचक का नाम : गुरू बवश पिता का नाम: गोवर्धन लाल गृह संख्या : 405 उम्र : 46 लिंग : पुरुष | 257 | XVO0435909 | निर्वाचक का नाम : चम्पा देवी पिता का नाम: नाथूराम गृह संख्या : 405 उम्र : 45 लिंग : महिला | 258 | XVO0094870 | निर्वाचक का नाम : राकेश पिता का नाम: गोवर्धन गृह संख्या : 405 उम्र : 40 लिंग : पुरुष |
| 259 | XVO0094896 | निर्वाचक का नाम : सुरेश पिता का नाम: गोवर्धनलाल गृह संख्या : 405 उम्र : 39 लिंग : पुरुष | 260 | XVO0094904 | निर्वाचक का नाम : ममता पति का नाम: सुरेश गृह संख्या : 405 उम्र : 38 लिंग : महिला | 261 | XVO0094888 | निर्वाचक का नाम : सरोजदेवी पति का नाम: राकेश गृह संख्या : 405 उम्र : 38 लिंग : महिला |
| 262 | XVO1427301 | निर्वाचक का नाम : संजू सैनी पति का नाम: कमल सैनी गृह संख्या : 405 उम्र : 28 लिंग : महिला | 263 | XVO1089838 | निर्वाचक का नाम : कमल पिता का नाम: पप्पूराम गृह संख्या : 405 उम्र : 26 लिंग : पुरुष | 264 | XVO1089788 | निर्वाचक का नाम : महेश सैनी पिता का नाम: पप्पूराल गृह संख्या : 405 उम्र : 26 लिंग : पुरुष |
| 265 | XVO1756675 | निर्वाचक का नाम : टीना सैनी पति का नाम: महेश सैनी गृह संख्या : 405 उम्र : 22 लिंग : महिला | 266 | XVO1544881 | निर्वाचक का नाम : प्रिया सैनी पिता का नाम: गुरुबक्ष सैनी गृह संख्या : 405 उम्र : 21 लिंग : महिला | 267 | XVO1720275 | निर्वाचक का नाम : ऋतु सैनी पिता का नाम: राकेश सैनी गृह संख्या : 405 उम्र : 20 लिंग : महिला |
| 268 | XVO1857234 | निर्वाचक का नाम : रिकू सैनी पिता का नाम: गुरुबक्स सैनी गृह संख्या : 405 उम्र : 19 लिंग : महिला | 269 | RJ/05/038/447470 | निर्वाचक का नाम : भगवान सहाय पिता का नाम: प्रभाती लाल गृह संख्या : 406 उम्र : 70 लिंग : पुरुष | 270 | RJ/05/038/447398 | निर्वाचक का नाम : बसन्ती देवी पति का नाम: भगवान सहाय गृह संख्या : 406 उम्र : 68 लिंग : महिला |
| # 271 | XVO1908268 | निर्वाचक का नाम : राम दयाल माली पिता का नाम: प्रभू दयाल माली गृह संख्या : 406 उम्र : 65 लिंग : पुरुष | 272 | RJ/05/038/447523 | निर्वाचक का नाम : भूरी देवी पति का नाम: राम दयाल गृह संख्या : 406 उम्र : 62 लिंग : महिला | 273 | RJ/05/038/447524 | निर्वाचक का नाम : बिदामी देवी पति का नाम: गुलाब चन्द गृह संख्या : 406 उम्र : 61 लिंग : महिला |
| 274 | XVO1550136 | निर्वाचक का नाम : छोटू राम सैनी पिता का नाम: प्रभाती लाल गृह संख्या : 406 उम्र : 60 लिंग : पुरुष | 275 | RJ/05/038/447472 | निर्वाचक का नाम : गुलाब चन्द पिता का नाम: प्रभाती लाल गृह संख्या : 406 उम्र : 58 लिंग : पुरुष | 276 | XVO1555051 | निर्वाचक का नाम : मीरा देवी पति का नाम: छोटू राम सैनी गृह संख्या : 406 उम्र : 57 लिंग : महिला |
| 277 | XVO0061218 | निर्वाचक का नाम : मदनलाल पिता का नाम: रामदयाल गृह संख्या : 406 उम्र : 39 लिंग : पुरुष | 278 | XVO0244095 | निर्वाचक का नाम : शीतल पति का नाम: मदन लाल गृह संख्या : 406 उम्र : 37 लिंग : महिला | 279 | XVO0405126 | निर्वाचक का नाम : ओमप्रकाश पिता का नाम: भगवान सहाय गृह संख्या : 406 उम्र : 33 लिंग : पुरुष |
| 280 | XVO0363291 | निर्वाचक का नाम : ममता पिता का नाम: रामदयाल गृह संख्या : 406 उम्र : 32 लिंग : महिला | 281 | XVO0363309 | निर्वाचक का नाम : गुरूचरण पिता का नाम: रामदयाल गृह संख्या : 406 उम्र : 32 लिंग : पुरुष | 282 | XVO0815779 | निर्वाचक का नाम : मीना सैनी पति का नाम: ओम प्रकाश सैनी गृह संख्या : 406 उम्र : 31 लिंग : महिला |
| 283 | XVO0959502 | निर्वाचक का नाम : ज्योति पिता का नाम: गुलाब चन्द गृह संख्या : 406 उम्र : 28 लिंग : महिला | 284 | XVO0959510 | निर्वाचक का नाम : गुरू प्रताप पिता का नाम: गुलाब चन्द गृह संख्या : 406 उम्र : 27 लिंग : पुरुष | 285 | XVO1543222 | निर्वाचक का नाम : अनू सैनी पिता का नाम: छोटू राम सैनी गृह संख्या : 406 उम्र : 23 लिंग : महिला |

| | | | | | | | | | | | |
|-----|------------------|---|-------------|-----|------------|--|-------------|-----|------------------|---|-------------|
| 286 | XVO1543412 | निर्वाचक का नाम : तनु सैनी पिता का नाम: छोटू राम सैनी गृह संख्या : 406 उम्र : 21 लिंग : महिला | फोटो उपलब्ध | 287 | XVO1697846 | निर्वाचक का नाम : तुलसी देवी पति का नाम: मुरलीधर गृह संख्या : 407 उम्र : 78 लिंग : महिला | फोटो उपलब्ध | 288 | XVO1697812 | निर्वाचक का नाम : मुरलीधर पिता का नाम: कन्हैयालाल गृह संख्या : 407 उम्र : 76 लिंग : पुरुष | फोटो उपलब्ध |
| 289 | XVO0482125 | निर्वाचक का नाम : सीता देवी पति का नाम: बाबूलाल गृह संख्या : 407 उम्र : 53 लिंग : महिला | फोटो उपलब्ध | 290 | XVO1697804 | निर्वाचक का नाम : बाबू लाल पिता का नाम: मुरलीधर गृह संख्या : 407 उम्र : 53 लिंग : पुरुष | फोटो उपलब्ध | 291 | RJ/05/038/447473 | निर्वाचक का नाम : फूल चन्द पिता का नाम: मुरलीधर गृह संख्या : 407 उम्र : 47 लिंग : पुरुष | फोटो उपलब्ध |
| 292 | XVO0243857 | निर्वाचक का नाम : सीताराम पिता का नाम: मुरलीधर गृह संख्या : 407 उम्र : 45 लिंग : पुरुष | फोटो उपलब्ध | 293 | XVO0482133 | निर्वाचक का नाम : माया देवी पति का नाम: फूलचंद गृह संख्या : 407 उम्र : 43 लिंग : महिला | फोटो उपलब्ध | 294 | CFG1645068 | निर्वाचक का नाम : लालचन्द पिता का नाम: मुरलीधर गृह संख्या : 407 उम्र : 38 लिंग : पुरुष | फोटो उपलब्ध |
| 295 | XVO0537852 | निर्वाचक का नाम : कृष्णा सैनी पति का नाम: सीताराम सैनी गृह संख्या : 407 उम्र : 38 लिंग : महिला | फोटो उपलब्ध | 296 | XVO0244103 | निर्वाचक का नाम : सुनिता पति का नाम: लालचंद गृह संख्या : 407 उम्र : 36 लिंग : महिला | फोटो उपलब्ध | 297 | XVO0667964 | निर्वाचक का नाम : सुनिल पिता का नाम: बाबूलाल गृह संख्या : 407 उम्र : 30 लिंग : पुरुष | फोटो उपलब्ध |
| 298 | XVO1089846 | निर्वाचक का नाम : आशिता पति का नाम: सुनील गृह संख्या : 407 उम्र : 30 लिंग : महिला | फोटो उपलब्ध | 299 | XVO1323856 | निर्वाचक का नाम : सोनू सैनी पिता का नाम: फूल चंद सैनी गृह संख्या : 407 उम्र : 24 लिंग : पुरुष | फोटो उपलब्ध | 300 | XVO1508506 | निर्वाचक का नाम : मोनिका सैनी पिता का नाम: फूलचंद सैनी गृह संख्या : 407 उम्र : 22 लिंग : महिला | फोटो उपलब्ध |
| 301 | XVO1694801 | निर्वाचक का नाम : लालचन्द पिता का नाम: चौधू राम गृह संख्या : 409 उम्र : 75 लिंग : पुरुष | फोटो उपलब्ध | 302 | XVO1531771 | निर्वाचक का नाम : आनंदी लाल पिता का नाम: चौधू राम गृह संख्या : 409 उम्र : 73 लिंग : पुरुष | फोटो उपलब्ध | 303 | XVO1697820 | निर्वाचक का नाम : नन्ही देवी पति का नाम: आनंदी लाल गृह संख्या : 409 उम्र : 70 लिंग : महिला | फोटो उपलब्ध |
| 304 | XVO1697838 | निर्वाचक का नाम : गट्टी देवी पति का नाम: राम पाल गृह संख्या : 409 उम्र : 67 लिंग : महिला | फोटो उपलब्ध | 305 | XVO1283373 | निर्वाचक का नाम : किशोर सैनी पिता का नाम: लालचंद सैनी गृह संख्या : 409 उम्र : 57 लिंग : पुरुष | फोटो उपलब्ध | 306 | XVO1283381 | निर्वाचक का नाम : सीता देवी पति का नाम: किशोर सैनी गृह संख्या : 409 उम्र : 54 लिंग : महिला | फोटो उपलब्ध |
| 307 | RJ/05/038/447517 | निर्वाचक का नाम : राम करण पिता का नाम: लालचन्द गृह संख्या : 409 उम्र : 53 लिंग : पुरुष | फोटो उपलब्ध | 308 | XVO0094920 | निर्वाचक का नाम : हीरालाल पिता का नाम: लालचंद सैनी गृह संख्या : 409 उम्र : 46 लिंग : पुरुष | फोटो उपलब्ध | 309 | XVO0342220 | निर्वाचक का नाम : बाबूड़ी देवी पति का नाम: रामकरण गृह संख्या : 409 उम्र : 45 लिंग : महिला | फोटो उपलब्ध |
| 310 | XVO0094938 | निर्वाचक का नाम : राजेश पिता का नाम: लालचंद सैनी गृह संख्या : 409 उम्र : 43 लिंग : पुरुष | फोटो उपलब्ध | 311 | XVO0435859 | निर्वाचक का नाम : गुलाबी देवी पिता का नाम: भगवान सहाय गृह संख्या : 409 उम्र : 42 लिंग : महिला | फोटो उपलब्ध | 312 | XVO0094912 | निर्वाचक का नाम : मुकेश कुमार सैनी पिता का नाम: लाल चंद सैनी गृह संख्या : 409 उम्र : 41 लिंग : पुरुष | फोटो उपलब्ध |
| 313 | XVO0161984 | निर्वाचक का नाम : मनभरदेवी पति का नाम: हीरालाल गृह संख्या : 409 उम्र : 40 लिंग : महिला | फोटो उपलब्ध | 314 | XVO0161950 | निर्वाचक का नाम : राजूदेवी पति का नाम: राजेश गृह संख्या : 409 उम्र : 40 लिंग : महिला | फोटो उपलब्ध | 315 | CFG2147361 | निर्वाचक का नाम : कालू राम पिता का नाम: रामपाल गृह संख्या : 409 उम्र : 39 लिंग : पुरुष | फोटो उपलब्ध |

| | | | | | | | | | | | |
|-----|------------------|---|-------------|-----|------------------|--|-------------|-----|------------------|---|-------------|
| 316 | CFG2152460 | निर्वाचक का नाम : भैरू राम पिता का नाम: आनंदी लाल गृह संख्या : 409 उम्र : 39 लिंग : पुरुष | फोटो उपलब्ध | 317 | XVO0094946 | निर्वाचक का नाम : रामस्वरूप पिता का नाम: लालचंद सैनी गृह संख्या : 409 उम्र : 39 लिंग : पुरुष | फोटो उपलब्ध | 318 | XVO0161992 | निर्वाचक का नाम : पिंकी पति का नाम: मुकेश गृह संख्या : 409 उम्र : 38 लिंग : महिला | फोटो उपलब्ध |
| 319 | XVO0482141 | निर्वाचक का नाम : इन्द्रराज पिता का नाम: आनंदीलाल गृह संख्या : 409 उम्र : 35 लिंग : पुरुष | फोटो उपलब्ध | 320 | XVO1508555 | निर्वाचक का नाम : हंसा सैनी पति का नाम: कालुराम सैनी गृह संख्या : 409 उम्र : 35 लिंग : महिला | फोटो उपलब्ध | 321 | XVO0537860 | निर्वाचक का नाम : सरोज सैनी पति का नाम: भैरूराम सैनी गृह संख्या : 409 उम्र : 34 लिंग : महिला | फोटो उपलब्ध |
| 322 | XVO0435917 | निर्वाचक का नाम : बाबू लाल पिता का नाम: लालचन्द गृह संख्या : 409 उम्र : 33 लिंग : पुरुष | फोटो उपलब्ध | 323 | XVO0667980 | निर्वाचक का नाम : महेश कुमार पिता का नाम: किशोर सैनी गृह संख्या : 409 उम्र : 31 लिंग : पुरुष | फोटो उपलब्ध | 324 | XVO1324573 | निर्वाचक का नाम : लाली सैनी पति का नाम: रामस्वरूप सैनी गृह संख्या : 409 उम्र : 31 लिंग : महिला | फोटो उपलब्ध |
| 325 | XVO0667998 | निर्वाचक का नाम : फूलचन्द पिता का नाम: रामपाल गृह संख्या : 409 उम्र : 30 लिंग : पुरुष | फोटो उपलब्ध | 326 | XVO0959460 | निर्वाचक का नाम : किरण सैनी पति का नाम: इन्द्र राज गृह संख्या : 409 उम्र : 29 लिंग : महिला | फोटो उपलब्ध | 327 | XVO1089879 | निर्वाचक का नाम : विनोद पिता का नाम: किशोर गृह संख्या : 409 उम्र : 29 लिंग : पुरुष | फोटो उपलब्ध |
| 328 | XVO1104975 | निर्वाचक का नाम : नेहा पति का नाम: सत्यनारायण गृह संख्या : 409 उम्र : 29 लिंग : महिला | फोटो उपलब्ध | 329 | XVO0959601 | निर्वाचक का नाम : सत्यनारायण पिता का नाम: रामलाल गृह संख्या : 409 उम्र : 27 लिंग : पुरुष | फोटो उपलब्ध | 330 | XVO1089895 | निर्वाचक का नाम : सुभाष सैनी पिता का नाम: किशोर सैनी गृह संख्या : 409 उम्र : 27 लिंग : पुरुष | फोटो उपलब्ध |
| 331 | XVO1089887 | निर्वाचक का नाम : विकास पिता का नाम: किशोर गृह संख्या : 409 उम्र : 26 लिंग : पुरुष | फोटो उपलब्ध | 332 | XVO1325166 | निर्वाचक का नाम : खुशबू सैनी पिता का नाम: बाबू लाल सैनी गृह संख्या : 409 उम्र : 26 लिंग : महिला | फोटो उपलब्ध | 333 | XVO1321769 | निर्वाचक का नाम : पिंकी सैनी पिता का नाम: किशोर सैनी गृह संख्या : 409 उम्र : 24 लिंग : महिला | फोटो उपलब्ध |
| 334 | XVO1575679 | निर्वाचक का नाम : सोनू सैनी पिता का नाम: रामकरन सैनी गृह संख्या : 409 उम्र : 21 लिंग : महिला | फोटो उपलब्ध | 335 | XVO1760016 | निर्वाचक का नाम : तनू सैनी पिता का नाम: हीरा लाल सैनी गृह संख्या : 409 उम्र : 21 लिंग : महिला | फोटो उपलब्ध | 336 | XVO1650654 | निर्वाचक का नाम : अंकित सैनी पिता का नाम: रामकरन सैनी गृह संख्या : 409 उम्र : 20 लिंग : पुरुष | फोटो उपलब्ध |
| 337 | RJ/05/038/447182 | निर्वाचक का नाम : बसन्ती देवी पति का नाम: गोवर्धन लाल गृह संख्या : 410 उम्र : 65 लिंग : महिला | फोटो उपलब्ध | 338 | XVO0060285 | निर्वाचक का नाम : सुरेशकुमार पिता का नाम: गोवर्धन गृह संख्या : 410 उम्र : 39 लिंग : पुरुष | फोटो उपलब्ध | 339 | XVO0959494 | निर्वाचक का नाम : संतोष देवी पति का नाम: सुरेश कुमार गृह संख्या : 410 उम्र : 32 लिंग : महिला | फोटो उपलब्ध |
| 340 | XVO0591172 | निर्वाचक का नाम : ताराचन्द सैनी पिता का नाम: गोवर्धन लाल गृह संख्या : 410 उम्र : 31 लिंग : पुरुष | फोटो उपलब्ध | 341 | XVO0959478 | निर्वाचक का नाम : ललिता पिता का नाम: गोवर्धन लाल गृह संख्या : 410 उम्र : 28 लिंग : महिला | फोटो उपलब्ध | 342 | XVO1694702 | निर्वाचक का नाम : रामेश्वर लाल पिता का नाम: नारायण लाल गृह संख्या : 415 उम्र : 65 लिंग : पुरुष | फोटो उपलब्ध |
| 343 | RJ/05/038/447017 | निर्वाचक का नाम : सीता देवी पति का नाम: रामेश्वर लाल गृह संख्या : 415 उम्र : 63 लिंग : महिला | फोटो उपलब्ध | 344 | RJ/05/038/447016 | निर्वाचक का नाम : राम रतन पिता का नाम: नारायण लाल गृह संख्या : 415 उम्र : 57 लिंग : पुरुष | फोटो उपलब्ध | 345 | RJ/05/038/447018 | निर्वाचक का नाम : उमला देवी पति का नाम: राम रतन गृह संख्या : 415 उम्र : 53 लिंग : महिला | फोटो उपलब्ध |

विधान सभा क्षेत्र की संख्या व नाम : 43-चौमूं
अनुभाग की संख्या व नाम : 3-चांदोलिया की ढाणी,मोरीजा

| | |
|--|-------------|
| 346 | XVO1508613 |
| निर्वाचक का नाम : अमूल्या भाटी पति का नाम: सुरेश कुमार सैनी गृह संख्या : 415 उम्र : 36 लिंग : महिला | फोटो उपलब्ध |

| | |
|---|-------------|
| 347 | XVO0244129 |
| निर्वाचक का नाम : सुरेश कुमार सैनी पिता का नाम: रामेश्वर प्रसाद सैनी गृह संख्या : 415 उम्र : 35 लिंग : पुरुष | फोटो उपलब्ध |

| | |
|--|-------------|
| 348 | XVO1759885 |
| निर्वाचक का नाम : मीनाक्षी पति का नाम: धन कुमार गृह संख्या : 415 उम्र : 33 लिंग : महिला | फोटो उपलब्ध |

| | |
|---|-------------|
| 349 | XVO0363317 |
| निर्वाचक का नाम : धनकुमार पिता का नाम: रामेश्वर प्रसाद गृह संख्या : 415 उम्र : 32 लिंग : पुरुष | फोटो उपलब्ध |

| | |
|--|-------------|
| 350 | XVO1851211 |
| निर्वाचक का नाम : निर्मला सैनी पति का नाम: कन्हैया लाल सैनी गृह संख्या : 415 उम्र : 32 लिंग : महिला | फोटो उपलब्ध |

| | |
|--|-------------|
| 351 | XVO0482158 |
| निर्वाचक का नाम : कन्हैया लाल पिता का नाम: रामरतन गृह संख्या : 415 उम्र : 31 लिंग : पुरुष | फोटो उपलब्ध |

| | |
|---|-------------|
| 352 | XVO0959395 |
| निर्वाचक का नाम : प्रिया सैनी पिता का नाम: रामरतन सैनी गृह संख्या : 415 उम्र : 27 लिंग : महिला | फोटो उपलब्ध |

| | | | | | | | | | | | |
|-----|------------|--|-------------|-----|------------------|--|-------------|-----|------------------|---|-------------|
| 353 | XVO1105220 | निर्वाचक का नाम : भैरुराम पिता का नाम: अर्जुनलाल गृह संख्या : 00 उम्र : 61 लिंग : पुरुष | फोटो उपलब्ध | 354 | XVO1105238 | निर्वाचक का नाम : सावित्री देवी पति का नाम: शिभूदयाल गृह संख्या : 00 उम्र : 53 लिंग : महिला | फोटो उपलब्ध | 355 | XVO1105253 | निर्वाचक का नाम : शिभूदयाल पिता का नाम: अर्जुनलाल गृह संख्या : 00 उम्र : 50 लिंग : पुरुष | फोटो उपलब्ध |
| 356 | XVO1105279 | निर्वाचक का नाम : सुशीला देवी पति का नाम: भैरुराम गृह संख्या : 00 उम्र : 46 लिंग : महिला | फोटो उपलब्ध | 357 | XVO1145721 | निर्वाचक का नाम : आशा देवी पति का नाम: पवनकुमार गृह संख्या : 00 उम्र : 35 लिंग : महिला | फोटो उपलब्ध | 358 | XVO1105311 | निर्वाचक का नाम : पवन कुमार पिता का नाम: भैरुराम गृह संख्या : 00 उम्र : 34 लिंग : पुरुष | फोटो उपलब्ध |
| 359 | XVO1105295 | निर्वाचक का नाम : भगवान सहाय पिता का नाम: भैरुराम गृह संख्या : 00 उम्र : 32 लिंग : पुरुष | फोटो उपलब्ध | 360 | XVO1105113 | निर्वाचक का नाम : प्रवीण कुमार पिता का नाम: भैरुराम गृह संख्या : 00 उम्र : 30 लिंग : पुरुष | फोटो उपलब्ध | 361 | XVO1544279 | निर्वाचक का नाम : ममता सैनी पिता का नाम: शिभू दयाल सैनी गृह संख्या : 00 उम्र : 24 लिंग : महिला | फोटो उपलब्ध |
| 362 | XVO1756592 | निर्वाचक का नाम : मोनिका सैनी पिता का नाम: शिभू दयाल सैनी गृह संख्या : 00 उम्र : 21 लिंग : महिला | फोटो उपलब्ध | 363 | XVO1714328 | निर्वाचक का नाम : मिथिलेश सैनी पिता का नाम: शंभू दयाल सैनी गृह संख्या : 00 उम्र : 20 लिंग : पुरुष | फोटो उपलब्ध | 364 | RJ/05/038/447277 | निर्वाचक का नाम : ओम प्रकाश पिता का नाम: गोवर्धन लाल गृह संख्या : 393 उम्र : 62 लिंग : पुरुष | फोटो उपलब्ध |
| 365 | XVO0330613 | निर्वाचक का नाम : प्रहलाद पिता का नाम: गोवर्धन गृह संख्या : 393 उम्र : 61 लिंग : पुरुष | फोटो उपलब्ध | 366 | RJ/05/038/447218 | निर्वाचक का नाम : कमला देवी पति का नाम: ओम प्रकाश गृह संख्या : 393 उम्र : 59 लिंग : महिला | फोटो उपलब्ध | 367 | XVO0330621 | निर्वाचक का नाम : दाखा देवी पति का नाम: प्रहलाद गृह संख्या : 393 उम्र : 58 लिंग : महिला | फोटो उपलब्ध |
| 368 | CFG1644871 | निर्वाचक का नाम : सोहनलाल पिता का नाम: गोरधन लाल गृह संख्या : 393 उम्र : 49 लिंग : पुरुष | फोटो उपलब्ध | 369 | CFG1644855 | निर्वाचक का नाम : राजकुमार पिता का नाम: गोरधनलाल गृह संख्या : 393 उम्र : 46 लिंग : पुरुष | फोटो उपलब्ध | 370 | CFG1644863 | निर्वाचक का नाम : सुनिता पति का नाम: राजकुमार गृह संख्या : 393 उम्र : 46 लिंग : महिला | फोटो उपलब्ध |
| 371 | CFG1644897 | निर्वाचक का नाम : कमलेश कुमार पिता का नाम: गोरधन गृह संख्या : 393 उम्र : 45 लिंग : पुरुष | फोटो उपलब्ध | 372 | CFG1828292 | निर्वाचक का नाम : सजना देवी पति का नाम: कमलेश कुमार गृह संख्या : 393 उम्र : 43 लिंग : महिला | फोटो उपलब्ध | 373 | XVO0330662 | निर्वाचक का नाम : लक्ष्मी देवी पति का नाम: मोहन लाल गृह संख्या : 393 उम्र : 37 लिंग : महिला | फोटो उपलब्ध |
| 374 | XVO0330654 | निर्वाचक का नाम : मोहन पिता का नाम: प्रहलाद गृह संख्या : 393 उम्र : 36 लिंग : पुरुष | फोटो उपलब्ध | 375 | XVO0330647 | निर्वाचक का नाम : मनसा देवी पति का नाम: राकेश कुमार गृह संख्या : 393 उम्र : 35 लिंग : महिला | फोटो उपलब्ध | 376 | XVO0330639 | निर्वाचक का नाम : राकेश कुमार पिता का नाम: प्रहलाद गृह संख्या : 393 उम्र : 33 लिंग : पुरुष | फोटो उपलब्ध |
| 377 | XVO1168400 | निर्वाचक का नाम : महेश कुमार सैनी पिता का नाम: प्रहलाद सैनी गृह संख्या : 393 उम्र : 31 लिंग : पुरुष | फोटो उपलब्ध | 378 | XVO1168426 | निर्वाचक का नाम : सुमन सैनी पिता का नाम: प्रहलाद सैनी गृह संख्या : 393 उम्र : 29 लिंग : महिला | फोटो उपलब्ध | 379 | XVO1105436 | निर्वाचक का नाम : रेखा पिता का नाम: सोहन लाल गृह संख्या : 393 उम्र : 27 लिंग : महिला | फोटो उपलब्ध |
| 380 | XVO1145820 | निर्वाचक का नाम : सुनील पिता का नाम: सोहन लाल गृह संख्या : 393 उम्र : 26 लिंग : पुरुष | फोटो उपलब्ध | 381 | XVO1323831 | निर्वाचक का नाम : अंकित सैनी पिता का नाम: ओमप्रकाश सैनी गृह संख्या : 393 उम्र : 24 लिंग : पुरुष | फोटो उपलब्ध | 382 | XVO1485051 | निर्वाचक का नाम : मनिष पिता का नाम: राज कुमार सैनी गृह संख्या : 393 उम्र : 22 लिंग : पुरुष | फोटो उपलब्ध |

| | | | | | | | | | | | |
|-----|------------------|---|-------------|-----|------------------|--|-------------|-----|------------------|--|-------------|
| 383 | XVO1485119 | निर्वाचक का नाम : पायल सैनी पिता का नाम: कमलेश सैनी गृह संख्या : 393 उम्र : 22 लिंग : महिला | फोटो उपलब्ध | 384 | XVO1855758 | निर्वाचक का नाम : अमन सैनी पिता का नाम: सोहन लाल सैनी गृह संख्या : 393 उम्र : 22 लिंग : पुरुष | फोटो उपलब्ध | 385 | XVO1617323 | निर्वाचक का नाम : नरेश सैनी पिता का नाम: राजकुमार सैनी गृह संख्या : 393 उम्र : 21 लिंग : पुरुष | फोटो उपलब्ध |
| 386 | XVO1687318 | निर्वाचक का नाम : विशाल सैनी पिता का नाम: कमलेश कुमार सैनी गृह संख्या : 393 उम्र : 20 लिंग : पुरुष | फोटो उपलब्ध | 387 | RJ/05/038/447381 | निर्वाचक का नाम : सरजू देवी पति का नाम: तेजपाल गृह संख्या : 394 उम्र : 70 लिंग : महिला | फोटो उपलब्ध | 388 | RJ/05/038/447214 | निर्वाचक का नाम : बिरदी चन्द पिता का नाम: प्रभू दयाल गृह संख्या : 394 उम्र : 68 लिंग : पुरुष | फोटो उपलब्ध |
| 389 | RJ/05/038/447227 | निर्वाचक का नाम : ममता पति का नाम: बिरदी चन्द गृह संख्या : 394 उम्र : 65 लिंग : महिला | फोटो उपलब्ध | 390 | XVO1694504 | निर्वाचक का नाम : नारी देवी पति का नाम: भगवान सहाय गृह संख्या : 394 उम्र : 63 लिंग : महिला | फोटो उपलब्ध | 391 | RJ/05/038/447276 | निर्वाचक का नाम : गोपाल लाल पिता का नाम: प्रभू दयाल गृह संख्या : 394 उम्र : 59 लिंग : पुरुष | फोटो उपलब्ध |
| 392 | XVO0668038 | निर्वाचक का नाम : भंवर लाल पिता का नाम: भूंगाराम गृह संख्या : 394 उम्र : 58 लिंग : पुरुष | फोटो उपलब्ध | 393 | XVO0668046 | निर्वाचक का नाम : मंगली देवी पति का नाम: भंवर लाल गृह संख्या : 394 उम्र : 58 लिंग : महिला | फोटो उपलब्ध | 394 | RJ/05/038/447245 | निर्वाचक का नाम : तिजा देवी पति का नाम: गोपाल लाल गृह संख्या : 394 उम्र : 56 लिंग : महिला | फोटो उपलब्ध |
| 395 | RJ/05/038/447310 | निर्वाचक का नाम : नन्डू राम पिता का नाम: प्रभू दयाल गृह संख्या : 394 उम्र : 54 लिंग : पुरुष | फोटो उपलब्ध | 396 | XVO0256768 | निर्वाचक का नाम : फूली देवी पति का नाम: नन्डू राम गृह संख्या : 394 उम्र : 53 लिंग : महिला | फोटो उपलब्ध | 397 | XVO1764844 | निर्वाचक का नाम : जुगल किशोर शर्मा पिता का नाम: राम गोपाल शर्मा गृह संख्या : 394 उम्र : 50 लिंग : पुरुष | फोटो उपलब्ध |
| 398 | XVO1425321 | निर्वाचक का नाम : अंजु शर्मा पति का नाम: जुगल किशोर शर्मा गृह संख्या : 394 उम्र : 47 लिंग : महिला | फोटो उपलब्ध | 399 | XVO1105089 | निर्वाचक का नाम : मोहन लाल पिता का नाम: प्रभूदयाल गृह संख्या : 394 उम्र : 39 लिंग : पुरुष | फोटो उपलब्ध | 400 | XVO0435925 | निर्वाचक का नाम : कमलेश पिता का नाम: बिरदी चन्द गृह संख्या : 394 उम्र : 36 लिंग : पुरुष | फोटो उपलब्ध |
| 401 | XVO1105048 | निर्वाचक का नाम : गुलाब देवी पति का नाम: मोहन लाल गृह संख्या : 394 उम्र : 36 लिंग : महिला | फोटो उपलब्ध | 402 | XVO0435933 | निर्वाचक का नाम : बलदेव पिता का नाम: बिरदीचन्द गृह संख्या : 394 उम्र : 35 लिंग : पुरुष | फोटो उपलब्ध | 403 | XVO0668020 | निर्वाचक का नाम : सुमन सैनी पति का नाम: कमलेश गृह संख्या : 394 उम्र : 34 लिंग : महिला | फोटो उपलब्ध |
| 404 | XVO0363341 | निर्वाचक का नाम : कन्हैया लाल पिता का नाम: तेजपाल गृह संख्या : 394 उम्र : 32 लिंग : पुरुष | फोटो उपलब्ध | 405 | XVO0668053 | निर्वाचक का नाम : कमलेश पिता का नाम: भंवर लाल गृह संख्या : 394 उम्र : 32 लिंग : पुरुष | फोटो उपलब्ध | 406 | XVO0668079 | निर्वाचक का नाम : विमलेश पिता का नाम: भंवर लाल गृह संख्या : 394 उम्र : 32 लिंग : पुरुष | फोटो उपलब्ध |
| 407 | XVO0668012 | निर्वाचक का नाम : महेन्द्र कुमार पिता का नाम: गोपाल लाल गृह संख्या : 394 उम्र : 31 लिंग : पुरुष | फोटो उपलब्ध | 408 | XVO0668061 | निर्वाचक का नाम : मीरा देवी पति का नाम: कमलेश गृह संख्या : 394 उम्र : 31 लिंग : महिला | फोटो उपलब्ध | 409 | XVO0668004 | निर्वाचक का नाम : संतोष कुमार पिता का नाम: बिरदी चन्द गृह संख्या : 394 उम्र : 30 लिंग : पुरुष | फोटो उपलब्ध |
| 410 | XVO0959379 | निर्वाचक का नाम : ममता पति का नाम: महेन्द्र कुमार गृह संख्या : 394 उम्र : 30 लिंग : महिला | फोटो उपलब्ध | 411 | XVO0959668 | निर्वाचक का नाम : सुनिता पति का नाम: बलदेव गृह संख्या : 394 उम्र : 30 लिंग : महिला | फोटो उपलब्ध | 412 | XVO1105501 | निर्वाचक का नाम : अर्जुन लाल पिता का नाम: भगवान सहाय गृह संख्या : 394 उम्र : 30 लिंग : पुरुष | फोटो उपलब्ध |

| | | | | | | | | | | | |
|-----|------------------|---|-------------|-----|------------------|--|-------------|-----|------------------|--|-------------|
| 413 | XVO1388545 | निर्वाचक का नाम : मंजू देवी सैनी पति का नाम: अर्जुन लाल सैनी गृह संख्या : 394 उम्र : 30 लिंग : महिला | फोटो उपलब्ध | 414 | XVO0959338 | निर्वाचक का नाम : संजय पिता का नाम: गोपाल लाल गृह संख्या : 394 उम्र : 29 लिंग : पुरुष | फोटो उपलब्ध | 415 | XVO1105402 | निर्वाचक का नाम : सीमा देवी पति का नाम: विमलेश गृह संख्या : 394 उम्र : 29 लिंग : महिला | फोटो उपलब्ध |
| 416 | XVO1149319 | निर्वाचक का नाम : जीतेन्द्र कुमार सैनी पिता का नाम: तेजपाल सैनी गृह संख्या : 398 उम्र : 29 लिंग : पुरुष | फोटो उपलब्ध | 417 | XVO0959692 | निर्वाचक का नाम : रेखा देवी पति का नाम: कन्हैया लाल गृह संख्या : 394 उम्र : 28 लिंग : महिला | फोटो उपलब्ध | 418 | XVO1105493 | निर्वाचक का नाम : रवि कुमार पिता का नाम: गोपाल लाल गृह संख्या : 394 उम्र : 26 लिंग : पुरुष | फोटो उपलब्ध |
| 419 | XVO1756691 | निर्वाचक का नाम : कविता सैनी पति का नाम: संतोष कुमार सैनी गृह संख्या : 394 उम्र : 25 लिंग : महिला | फोटो उपलब्ध | 420 | XVO1389501 | निर्वाचक का नाम : पवन कुमार सैनी पिता का नाम: भगवान सहाय सैनी गृह संख्या : 394 उम्र : 24 लिंग : पुरुष | फोटो उपलब्ध | 421 | XVO1756683 | निर्वाचक का नाम : संजना सैनी पति का नाम: पवन कुमार सैनी गृह संख्या : 394 उम्र : 24 लिंग : महिला | फोटो उपलब्ध |
| 422 | XVO1424993 | निर्वाचक का नाम : हिमांशु भारद्वाज पिता का नाम: जुगल किशोर शर्मा गृह संख्या : 394 उम्र : 22 लिंग : पुरुष | फोटो उपलब्ध | 423 | XVO1425461 | निर्वाचक का नाम : मनीष सैनी पिता का नाम: गोपाल लाल सैनी गृह संख्या : 394 उम्र : 22 लिंग : पुरुष | फोटो उपलब्ध | 424 | XVO1489798 | निर्वाचक का नाम : मीरा सैनी पति का नाम: संजय सैनी गृह संख्या : 394 उम्र : 22 लिंग : महिला | फोटो उपलब्ध |
| 425 | XVO1756667 | निर्वाचक का नाम : दीपक सैनी पिता का नाम: नंछू राम सैनी गृह संख्या : 394 उम्र : 21 लिंग : पुरुष | फोटो उपलब्ध | 426 | XVO1509074 | निर्वाचक का नाम : चंचल शर्मा पिता का नाम: जुगल किशोर शर्मा गृह संख्या : 394 के उम्र : 24 लिंग : महिला | फोटो उपलब्ध | 427 | XVO1791649 | निर्वाचक का नाम : दाखा देवी पति का नाम: शंकर लाल गृह संख्या : 395 उम्र : 61 लिंग : महिला | फोटो उपलब्ध |
| 428 | CFG1767383 | निर्वाचक का नाम : पूरण मल पिता का नाम: शंकर लाल गृह संख्या : 395 उम्र : 54 लिंग : पुरुष | फोटो उपलब्ध | 429 | CFG1767391 | निर्वाचक का नाम : नाना देवी पति का नाम: पूरण मल गृह संख्या : 395 उम्र : 53 लिंग : महिला | फोटो उपलब्ध | 430 | XVO1105485 | निर्वाचक का नाम : सुनील कुमार पिता का नाम: पूरण मल गृह संख्या : 395 उम्र : 27 लिंग : पुरुष | फोटो उपलब्ध |
| 431 | XVO1392372 | निर्वाचक का नाम : अनुज सैनी पिता का नाम: पूरण मल सैनी गृह संख्या : 395 उम्र : 23 लिंग : पुरुष | फोटो उपलब्ध | 432 | XVO1768951 | निर्वाचक का नाम : आशा सैनी पति का नाम: सुनील कुमार सैनी गृह संख्या : 395 उम्र : 23 लिंग : महिला | फोटो उपलब्ध | 433 | XVO1768977 | निर्वाचक का नाम : मौसम सैनी पति का नाम: अनुज सैनी गृह संख्या : 395 उम्र : 22 लिंग : महिला | फोटो उपलब्ध |
| 434 | RJ/05/038/447330 | निर्वाचक का नाम : बाबू लाल पिता का नाम: भोमा राम गृह संख्या : 396 उम्र : 75 लिंग : पुरुष | फोटो उपलब्ध | 435 | XVO1697796 | निर्वाचक का नाम : बिरदी देवी पति का नाम: बाबू लाल गृह संख्या : 396 उम्र : 72 लिंग : महिला | फोटो उपलब्ध | 436 | CFG1644913 | निर्वाचक का नाम : विमला देवी पति का नाम: शंकर लाल गृह संख्या : 396 उम्र : 62 लिंग : महिला | फोटो उपलब्ध |
| 437 | XVO1705748 | निर्वाचक का नाम : शंकर लाल पिता का नाम: भोमा राम गृह संख्या : 396 उम्र : 62 लिंग : पुरुष | फोटो उपलब्ध | 438 | RJ/05/038/447439 | निर्वाचक का नाम : हनुमान सहाय पिता का नाम: बाबू लाल गृह संख्या : 396 उम्र : 57 लिंग : पुरुष | फोटो उपलब्ध | 439 | RJ/05/038/447234 | निर्वाचक का नाम : राजू देवी पति का नाम: हनुमान सहाय गृह संख्या : 396 उम्र : 54 लिंग : महिला | फोटो उपलब्ध |
| 440 | CFG1644921 | निर्वाचक का नाम : मदन लाल पिता का नाम: बाबुलाल गृह संख्या : 396 उम्र : 44 लिंग : पुरुष | फोटो उपलब्ध | 441 | XVO0342238 | निर्वाचक का नाम : कमली देवी पति का नाम: मदन लाल गृह संख्या : 396 उम्र : 43 लिंग : महिला | फोटो उपलब्ध | 442 | XVO0330688 | निर्वाचक का नाम : नेमी चन्द पिता का नाम: बाबू लाल गृह संख्या : 396 उम्र : 42 लिंग : पुरुष | फोटो उपलब्ध |

| | | | | | | | | |
|-----|------------------|--|-----|------------|---|-----|------------------|--|
| 443 | XVO0435958 | निर्वाचक का नाम : किरण देवी पति का नाम: नेमीचन्द गृह संख्या : 396 उम्र : 41 लिंग : महिला | 444 | XVO0330696 | निर्वाचक का नाम : कन्हैयालाल पिता का नाम: बाबू लाल गृह संख्या : 396 उम्र : 40 लिंग : पुरुष | 445 | XVO0435966 | निर्वाचक का नाम : राहुल देवी पति का नाम: कन्हैयालाल गृह संख्या : 396 उम्र : 39 लिंग : महिला |
| 446 | XVO0244152 | निर्वाचक का नाम : बलदेव पिता का नाम: बाबुलाल गृह संख्या : 396 उम्र : 36 लिंग : पुरुष | 447 | XVO0244145 | निर्वाचक का नाम : भवानीशंकर पिता का नाम: गोवर्धन लाल गृह संख्या : 396 उम्र : 35 लिंग : पुरुष | 448 | XVO0330670 | निर्वाचक का नाम : हीरा लाल पिता का नाम: बाबू लाल गृह संख्या : 396 उम्र : 34 लिंग : पुरुष |
| 449 | XVO0435941 | निर्वाचक का नाम : सुनिता पति का नाम: बलदेव गृह संख्या : 396 उम्र : 33 लिंग : महिला | 450 | XVO0668095 | निर्वाचक का नाम : कमलेश पिता का नाम: बाबूलाल गृह संख्या : 396 उम्र : 30 लिंग : पुरुष | 451 | XVO0959650 | निर्वाचक का नाम : कोमल पति का नाम: भवानी शंकर गृह संख्या : 396 उम्र : 30 लिंग : महिला |
| 452 | XVO0959734 | निर्वाचक का नाम : उगन्ता पति का नाम: हीरा लाल गृह संख्या : 396 उम्र : 30 लिंग : महिला | 453 | XVO1857150 | निर्वाचक का नाम : सरोज सैनी पति का नाम: राकेश सैनी गृह संख्या : 396 उम्र : 30 लिंग : महिला | 454 | XVO0959346 | निर्वाचक का नाम : महेश कुमार पिता का नाम: हनुमान सहाय गृह संख्या : 396 उम्र : 29 लिंग : पुरुष |
| 455 | XVO0959726 | निर्वाचक का नाम : मांगी लाल सैनी पिता का नाम: शंकर लाल सैनी गृह संख्या : 396 उम्र : 29 लिंग : पुरुष | 456 | XVO1543248 | निर्वाचक का नाम : संतोष सैनी पति का नाम: महेश कुमार सैनी गृह संख्या : 396 उम्र : 29 लिंग : महिला | 457 | XVO0959361 | निर्वाचक का नाम : कृष्ण कुमार पिता का नाम: हनुमान सहाय गृह संख्या : 396 उम्र : 28 लिंग : पुरुष |
| 458 | XVO1501337 | निर्वाचक का नाम : नीतू सैनी पति का नाम: कमलेश सैनी गृह संख्या : 396 उम्र : 28 लिंग : महिला | 459 | XVO0959684 | निर्वाचक का नाम : वर्षा पति का नाम: मांगीलाल गृह संख्या : 396 उम्र : 27 लिंग : महिला | 460 | XVO0959700 | निर्वाचक का नाम : राकेश पिता का नाम: शंकर लाल गृह संख्या : 396 उम्र : 27 लिंग : पुरुष |
| 461 | XVO1348176 | निर्वाचक का नाम : सुनील सैनी पिता का नाम: कन्हैया लाल माली गृह संख्या : 396 उम्र : 23 लिंग : पुरुष | 462 | XVO1485564 | निर्वाचक का नाम : संगीता सैनी पिता का नाम: मदन लाल सैनी गृह संख्या : 396 उम्र : 23 लिंग : महिला | 463 | XVO1544295 | निर्वाचक का नाम : कुंती सैनी पति का नाम: कृष्ण कुमार सैनी गृह संख्या : 396 उम्र : 22 लिंग : महिला |
| 464 | XVO1544329 | निर्वाचक का नाम : विजय सैनी पिता का नाम: नेमी चंद सैनी गृह संख्या : 396 उम्र : 21 लिंग : पुरुष | 465 | XVO1105030 | निर्वाचक का नाम : गिशी देवी पति का नाम: भोलुराम गृह संख्या : 397 उम्र : 78 लिंग : महिला | 466 | RJ/05/038/447271 | निर्वाचक का नाम : कैलाश चन्द्र पिता का नाम: भोलू राम गृह संख्या : 397 उम्र : 62 लिंग : पुरुष |
| 467 | RJ/05/038/447235 | निर्वाचक का नाम : विमला देवी पति का नाम: कैलाश चन्द्र गृह संख्या : 397 उम्र : 60 लिंग : महिला | 468 | XVO0061523 | निर्वाचक का नाम : राम प्रसाद पिता का नाम: भोलू राम गृह संख्या : 397 उम्र : 55 लिंग : पुरुष | 469 | XVO0061515 | निर्वाचक का नाम : अनितादेवी पति का नाम: रामप्रसाद गृह संख्या : 397 उम्र : 43 लिंग : महिला |
| 470 | XVO0363366 | निर्वाचक का नाम : राजेन्द्र कुमार पिता का नाम: भोलुराम गृह संख्या : 397 उम्र : 36 लिंग : पुरुष | 471 | XVO0330712 | निर्वाचक का नाम : संदीप पिता का नाम: सत्यनारायण गृह संख्या : 397 उम्र : 33 लिंग : पुरुष | 472 | XVO0363358 | निर्वाचक का नाम : विकास पिता का नाम: कैलाशचंद्र गृह संख्या : 397 उम्र : 32 लिंग : पुरुष |

| | | | | | | | | |
|-----|------------|---|-----|------------------|--|-----|------------------|---|
| 473 | XVO0363374 | निर्वाचक का नाम : अंजु पति का नाम: राजेन्द्र कुमार गृह संख्या : 397 उम्र : 32 लिंग : महिला | 474 | XVO0959718 | निर्वाचक का नाम : मनीषा पति का नाम: संदीप गृह संख्या : 397 उम्र : 29 लिंग : महिला | 475 | XVO0959676 | निर्वाचक का नाम : हंसा पति का नाम: विकास गृह संख्या : 397 उम्र : 28 लिंग : महिला |
| 476 | XVO1347350 | निर्वाचक का नाम : लोकेश सैनी पिता का नाम: राम प्रसाद सैनी गृह संख्या : 397 उम्र : 24 लिंग : पुरुष | 477 | XVO1478395 | निर्वाचक का नाम : दीपक सैनी पिता का नाम: राम प्रसाद सैनी गृह संख्या : 397 उम्र : 22 लिंग : पुरुष | 478 | XVO1694488 | निर्वाचक का नाम : पांचू राम पिता का नाम: डूगा राम गृह संख्या : 398 उम्र : 86 लिंग : पुरुष |
| 479 | XVO1694470 | निर्वाचक का नाम : धापा देवी पति का नाम: पांचू राम गृह संख्या : 398 उम्र : 83 लिंग : महिला | 480 | RJ/05/038/447433 | निर्वाचक का नाम : छाजू राम पिता का नाम: पांचू राम गृह संख्या : 398 उम्र : 65 लिंग : पुरुष | 481 | RJ/05/038/447404 | निर्वाचक का नाम : छोटा देवी पति का नाम: छाजू राम गृह संख्या : 398 उम्र : 62 लिंग : महिला |
| 482 | XVO1694611 | निर्वाचक का नाम : द्वारका प्रसाद पिता का नाम: पांचूराम गृह संख्या : 398 उम्र : 51 लिंग : पुरुष | 483 | XVO1694603 | निर्वाचक का नाम : मंजु देवी पति का नाम: द्वारका प्रसाद गृह संख्या : 398 उम्र : 50 लिंग : महिला | 484 | CFG1644939 | निर्वाचक का नाम : रामप्यारी पति का नाम: मदनलाल गृह संख्या : 398 उम्र : 49 लिंग : महिला |
| 485 | CFG1422856 | निर्वाचक का नाम : पूरणमल पिता का नाम: पांचूराम गृह संख्या : 398 उम्र : 46 लिंग : पुरुष | 486 | XVO0244178 | निर्वाचक का नाम : सुरेश कुमार पिता का नाम: पांचूराम गृह संख्या : 398 उम्र : 46 लिंग : पुरुष | 487 | XVO0244160 | निर्वाचक का नाम : मदनलाल पिता का नाम: पांचूराम गृह संख्या : 398 उम्र : 45 लिंग : पुरुष |
| 488 | CFG1644947 | निर्वाचक का नाम : संतोष देवी पति का नाम: पूरण मल गृह संख्या : 398 उम्र : 44 लिंग : महिला | 489 | XVO0061424 | निर्वाचक का नाम : मीरा पति का नाम: सुरेश गृह संख्या : 398 उम्र : 43 लिंग : महिला | 490 | XVO0061432 | निर्वाचक का नाम : बालूराम पिता का नाम: पांचूराम गृह संख्या : 398 उम्र : 41 लिंग : पुरुष |
| 491 | XVO0164004 | निर्वाचक का नाम : मुकेश कुमार सैनी पिता का नाम: छाजू राम सैनी गृह संख्या : 398 उम्र : 37 लिंग : पुरुष | 492 | XVO0244186 | निर्वाचक का नाम : आरती पति का नाम: बालूराम गृह संख्या : 398 उम्र : 37 लिंग : महिला | 493 | XVO0591198 | निर्वाचक का नाम : रामधन सैनी पिता का नाम: द्वारका प्रसाद सैनी गृह संख्या : 398 उम्र : 33 लिंग : पुरुष |
| 494 | XVO0591180 | निर्वाचक का नाम : सपना सैनी पति का नाम: मुकेश कुमार गृह संख्या : 398 उम्र : 31 लिंग : महिला | 495 | XVO1149194 | निर्वाचक का नाम : श्यालु कुमारी सैनी पति का नाम: रामधन गृह संख्या : 398 उम्र : 30 लिंग : महिला | 496 | XVO1105477 | निर्वाचक का नाम : विनोद पिता का नाम: द्वारका प्रसाद गृह संख्या : 398 उम्र : 27 लिंग : पुरुष |
| 497 | XVO1325471 | निर्वाचक का नाम : खुशबू सैनी पिता का नाम: पूरण मल सैनी गृह संख्या : 398 उम्र : 24 लिंग : महिला | 498 | XVO1347095 | निर्वाचक का नाम : वर्षा सैनी पिता का नाम: मदन लाल सैनी गृह संख्या : 398 उम्र : 24 लिंग : महिला | 499 | XVO1463314 | निर्वाचक का नाम : अंजली सैनी पिता का नाम: सुरेश कुमार सैनी गृह संख्या : 398 उम्र : 22 लिंग : महिला |
| 500 | XVO1485184 | निर्वाचक का नाम : दीक्षा सैनी पिता का नाम: मदन लाल सैनी गृह संख्या : 398 उम्र : 22 लिंग : महिला | 501 | XVO1485622 | निर्वाचक का नाम : पलक सैनी पिता का नाम: पूरण मल सैनी गृह संख्या : 398 उम्र : 22 लिंग : महिला | 502 | XVO1543313 | निर्वाचक का नाम : शिवानी सैनी पिता का नाम: मदन लाल सैनी गृह संख्या : 398 उम्र : 21 लिंग : महिला |

| | | | | | | | | | | | |
|-----|------------------|--|-------------|-----|------------------|---|-------------|-----|------------------|--|-------------|
| 503 | XVO1754001 | निर्वाचक का नाम : निखिल सैनी पिता का नाम: मदन लाल सैनी गृह संख्या : 398 उम्र : 20 लिंग : पुरुष | फोटो उपलब्ध | 504 | XVO1757392 | निर्वाचक का नाम : ऋतिका सैनी पिता का नाम: सुरेश कुमार सैनी गृह संख्या : 398 उम्र : 20 लिंग : महिला | फोटो उपलब्ध | 505 | XVO1757418 | निर्वाचक का नाम : अनिश सैनी पिता का नाम: पूरन मल सैनी गृह संख्या : 398 उम्र : 20 लिंग : पुरुष | फोटो उपलब्ध |
| 506 | XVO1864222 | निर्वाचक का नाम : अनुराग सैनी पिता का नाम: सुरेश कुमार सैनी गृह संख्या : 398 उम्र : 19 लिंग : पुरुष | फोटो उपलब्ध | 507 | XVO1570225 | निर्वाचक का नाम : भंवरी देवी पति का नाम: प्रभाती लाल गृह संख्या : 399 उम्र : 81 लिंग : महिला | फोटो उपलब्ध | 508 | RJ/05/038/447647 | निर्वाचक का नाम : मुरली देवी पति का नाम: नन्हू राम गृह संख्या : 399 उम्र : 75 लिंग : महिला | फोटो उपलब्ध |
| 509 | RJ/05/038/447649 | निर्वाचक का नाम : सेजु देवी पति का नाम: बाबू लाल गृह संख्या : 399 उम्र : 65 लिंग : महिला | फोटो उपलब्ध | 510 | XVO0061572 | निर्वाचक का नाम : रतन लाल पिता का नाम: प्रभाती लाल गृह संख्या : 399 उम्र : 57 लिंग : पुरुष | फोटो उपलब्ध | 511 | XVO0061564 | निर्वाचक का नाम : हंसा देवी पति का नाम: रतन लाल गृह संख्या : 399 उम्र : 53 लिंग : महिला | फोटो उपलब्ध |
| 512 | XVO0094961 | निर्वाचक का नाम : तोफान लाल पिता का नाम: बाबूलाल गृह संख्या : 399 उम्र : 42 लिंग : पुरुष | फोटो उपलब्ध | 513 | XVO1105451 | निर्वाचक का नाम : दुर्गा लाल पिता का नाम: बाबूलाल गृह संख्या : 399 उम्र : 39 लिंग : पुरुष | फोटो उपलब्ध | 514 | XVO0094953 | निर्वाचक का नाम : अर्जुन लाल पिता का नाम: प्रभातीलाल गृह संख्या : 399 उम्र : 38 लिंग : पुरुष | फोटो उपलब्ध |
| 515 | XVO0537902 | निर्वाचक का नाम : अनिता सैनी पति का नाम: तोफान सैनी गृह संख्या : 399 उम्र : 38 लिंग : महिला | फोटो उपलब्ध | 516 | XVO0482166 | निर्वाचक का नाम : राजू पिता का नाम: बाबूलाल गृह संख्या : 399 उम्र : 36 लिंग : पुरुष | फोटो उपलब्ध | 517 | XVO0537886 | निर्वाचक का नाम : निर्मला सैनी पति का नाम: राजू सैनी गृह संख्या : 399 उम्र : 36 लिंग : महिला | फोटो उपलब्ध |
| 518 | XVO1168475 | निर्वाचक का नाम : मुन्नी देवी पति का नाम: दुर्गा लाल सैनी गृह संख्या : 399 उम्र : 36 लिंग : महिला | फोटो उपलब्ध | 519 | XVO0537894 | निर्वाचक का नाम : सुनिता सैनी पति का नाम: कमलेश सैनी गृह संख्या : 399 उम्र : 31 लिंग : महिला | फोटो उपलब्ध | 520 | XVO0537910 | निर्वाचक का नाम : ममता सैनी पति का नाम: अर्जुन लाल गृह संख्या : 399 उम्र : 31 लिंग : महिला | फोटो उपलब्ध |
| 521 | XVO1105469 | निर्वाचक का नाम : कमले शकुमार पिता का नाम: बाबूलाल गृह संख्या : 399 उम्र : 26 लिंग : पुरुष | फोटो उपलब्ध | 522 | XVO1544261 | निर्वाचक का नाम : रेखा सैनी पिता का नाम: रामरतन सैनी गृह संख्या : 399 उम्र : 25 लिंग : महिला | फोटो उपलब्ध | 523 | XVO1757434 | निर्वाचक का नाम : राजेश सैनी पिता का नाम: रामरतन सैनी गृह संख्या : 399 उम्र : 20 लिंग : पुरुष | फोटो उपलब्ध |
| 524 | XVO0405142 | निर्वाचक का नाम : देवीलाल पिता का नाम: प्रभात गृह संख्या : 399 क उम्र : 54 लिंग : पुरुष | फोटो उपलब्ध | 525 | XVO0405159 | निर्वाचक का नाम : पताशी देवी पति का नाम: देवीलाल गृह संख्या : 399 क उम्र : 52 लिंग : महिला | फोटो उपलब्ध | 526 | XVO0405167 | निर्वाचक का नाम : कमलेश चन्द पिता का नाम: देवीलाल गृह संख्या : 399 क उम्र : 36 लिंग : पुरुष | फोटो उपलब्ध |
| 527 | XVO0537928 | निर्वाचक का नाम : सुमन देवी पति का नाम: कमलेश चन्द गृह संख्या : 399 क उम्र : 33 लिंग : महिला | फोटो उपलब्ध | 528 | XVO0129569 | निर्वाचक का नाम : लालचन्द पिता का नाम: ग्यारसी लाल गृह संख्या : 400 उम्र : 71 लिंग : पुरुष | फोटो उपलब्ध | 529 | XVO0190249 | निर्वाचक का नाम : गुलाब देवी पति का नाम: लालचन्द गृह संख्या : 400 उम्र : 69 लिंग : महिला | फोटो उपलब्ध |
| 530 | CFG1644954 | निर्वाचक का नाम : गोपाल लाल पिता का नाम: ग्यारसी लाल गृह संख्या : 400 उम्र : 68 लिंग : पुरुष | फोटो उपलब्ध | 531 | RJ/05/038/447382 | निर्वाचक का नाम : छोटी देवी पति का नाम: गोपाल लाल गृह संख्या : 400 उम्र : 65 लिंग : महिला | फोटो उपलब्ध | 532 | XVO0190256 | निर्वाचक का नाम : धन्ना लाल पिता का नाम: लाल चन्द गृह संख्या : 400 उम्र : 53 लिंग : पुरुष | फोटो उपलब्ध |

| | | | | | | | | | | | |
|-----|------------------|--|-------------|-----|------------|---|-------------|-----|------------|--|-------------|
| 533 | RJ/05/038/447552 | निर्वाचक का नाम : पूरण मल पिता का नाम: भैरू राम गृह संख्या : 400 उम्र : 52 लिंग : पुरुष | फोटो उपलब्ध | 534 | XVO0060731 | निर्वाचक का नाम : गेंदीलाल पिता का नाम: बालूराम गृह संख्या : 400 उम्र : 48 लिंग : पुरुष | फोटो उपलब्ध | 535 | CFG2021483 | निर्वाचक का नाम : सावित्री देवी पति का नाम: पूरण मल गृह संख्या : 400 उम्र : 45 लिंग : महिला | फोटो उपलब्ध |
| 536 | XVO0060749 | निर्वाचक का नाम : दुर्गा देवी पति का नाम: गेंदी लाल गृह संख्या : 400 उम्र : 45 लिंग : महिला | फोटो उपलब्ध | 537 | XVO0342246 | निर्वाचक का नाम : बाबुलाल पिता का नाम: लालचंद गृह संख्या : 400 उम्र : 41 लिंग : पुरुष | फोटो उपलब्ध | 538 | XVO0244194 | निर्वाचक का नाम : हीरा लाल पिता का नाम: गोपाल लाल गृह संख्या : 400 उम्र : 40 लिंग : पुरुष | फोटो उपलब्ध |
| 539 | XVO0342261 | निर्वाचक का नाम : गीता देवी पति का नाम: धनलाल गृह संख्या : 400 उम्र : 40 लिंग : महिला | फोटो उपलब्ध | 540 | XVO0668137 | निर्वाचक का नाम : ओमप्रकाश पिता का नाम: भेरूराम गृह संख्या : 400 उम्र : 40 लिंग : पुरुष | फोटो उपलब्ध | 541 | XVO0244210 | निर्वाचक का नाम : पन्नालाल पिता का नाम: गोपाल लाल गृह संख्या : 400 उम्र : 39 लिंग : पुरुष | फोटो उपलब्ध |
| 542 | XVO0244202 | निर्वाचक का नाम : माया पति का नाम: हीरालाल गृह संख्या : 400 उम्र : 38 लिंग : महिला | फोटो उपलब्ध | 543 | XVO0244228 | निर्वाचक का नाम : मुकेश कुमार पिता का नाम: गोपाल लाल गृह संख्या : 400 उम्र : 37 लिंग : पुरुष | फोटो उपलब्ध | 544 | XVO0668145 | निर्वाचक का नाम : सन्तोष पति का नाम: ओमप्रकाश गृह संख्या : 400 उम्र : 37 लिंग : महिला | फोटो उपलब्ध |
| 545 | XVO0537936 | निर्वाचक का नाम : पूजा सैनी पति का नाम: पन्नालाल गृह संख्या : 400 उम्र : 36 लिंग : महिला | फोटो उपलब्ध | 546 | XVO1105444 | निर्वाचक का नाम : सुरेश कुमार पिता का नाम: लालचंद गृह संख्या : 400 उम्र : 33 लिंग : पुरुष | फोटो उपलब्ध | 547 | XVO1105394 | निर्वाचक का नाम : सुनीता पति का नाम: बाबूलाल गृह संख्या : 400 उम्र : 31 लिंग : महिला | फोटो उपलब्ध |
| 548 | XVO1490259 | निर्वाचक का नाम : मोना कुमारी सैनी पति का नाम: मुकेश कुमार सैनी गृह संख्या : 400 उम्र : 31 लिंग : महिला | फोटो उपलब्ध | 549 | XVO0959353 | निर्वाचक का नाम : सुरज मल पिता का नाम: लाल चन्द गृह संख्या : 400 उम्र : 29 लिंग : पुरुष | फोटो उपलब्ध | 550 | XVO1348333 | निर्वाचक का नाम : रवि सैनी पिता का नाम: पूरण मल सैनी गृह संख्या : 400 उम्र : 24 लिंग : पुरुष | फोटो उपलब्ध |
| 551 | XVO1381847 | निर्वाचक का नाम : आरती सैनी पिता का नाम: धन्ना लाल सैनी गृह संख्या : 400 उम्र : 24 लिंग : महिला | फोटो उपलब्ध | 552 | XVO1580497 | निर्वाचक का नाम : अन्नू सैनी पिता का नाम: पूरण मल सैनी गृह संख्या : 400 उम्र : 22 लिंग : पुरुष | फोटो उपलब्ध | 553 | XVO1543297 | निर्वाचक का नाम : खुशबू सैनी पिता का नाम: ओम प्रकाश सैनी गृह संख्या : 400 उम्र : 21 लिंग : महिला | फोटो उपलब्ध |
| 554 | XVO1858356 | निर्वाचक का नाम : राजा सैनी पिता का नाम: धन्ना लाल सैनी गृह संख्या : 400 उम्र : 21 लिंग : पुरुष | फोटो उपलब्ध | 555 | XVO0060806 | निर्वाचक का नाम : गुलाब देवी पति का नाम: भँवर लाल गृह संख्या : 401 उम्र : 62 लिंग : महिला | फोटो उपलब्ध | 556 | XVO0435974 | निर्वाचक का नाम : रामकरण पिता का नाम: भँवर लाल गृह संख्या : 401 उम्र : 35 लिंग : पुरुष | फोटो उपलब्ध |
| 557 | XVO1168459 | निर्वाचक का नाम : सुमन कुमारी सैनी पति का नाम: रामकरण सैनी गृह संख्या : 401 उम्र : 35 लिंग : महिला | फोटो उपलब्ध | 558 | XVO0363382 | निर्वाचक का नाम : महेश कुमार पिता का नाम: भँवर लाल गृह संख्या : 401 उम्र : 32 लिंग : पुरुष | फोटो उपलब्ध | 559 | XVO1168467 | निर्वाचक का नाम : खुशबू कुमारी सैनी पति का नाम: महेश सैनी गृह संख्या : 401 उम्र : 32 लिंग : महिला | फोटो उपलब्ध |
| 560 | CFG1732254 | निर्वाचक का नाम : तीजा देवी पति का नाम: भगवान सहाय गृह संख्या : 408 उम्र : 77 लिंग : महिला | फोटो उपलब्ध | 561 | CFG1828275 | निर्वाचक का नाम : सृण्डा राम पिता का नाम: भगवान सहाय गृह संख्या : 408 उम्र : 65 लिंग : पुरुष | फोटो उपलब्ध | 562 | CFG1732262 | निर्वाचक का नाम : ओमा देवी पति का नाम: सृण्डा राम गृह संख्या : 408 उम्र : 61 लिंग : महिला | फोटो उपलब्ध |

| | | | | | | | | | | | |
|-----|------------|---|-------------|-----|------------|---|-------------|-----|------------|--|-------------|
| 563 | XVO0243923 | निर्वाचक का नाम : कालूराम पिता का नाम: भगवानसहाय गृह संख्या : 408 उम्र : 46 लिंग : पुरुष | फोटो उपलब्ध | 564 | XVO0189811 | निर्वाचक का नाम : भूरी पति का नाम: कालूराम गृह संख्या : 408 उम्र : 44 लिंग : महिला | फोटो उपलब्ध | 565 | XVO0061101 | निर्वाचक का नाम : गोपाल पिता का नाम: भगवानसहाय गृह संख्या : 408 उम्र : 42 लिंग : पुरुष | फोटो उपलब्ध |
| 566 | XVO0060319 | निर्वाचक का नाम : शिमला पति का नाम: गोपाल गृह संख्या : 408 उम्र : 39 लिंग : महिला | फोटो उपलब्ध | 567 | XVO0826933 | निर्वाचक का नाम : ममता सैनी पति का नाम: मांगी लाल सैनी गृह संख्या : 408 उम्र : 34 लिंग : महिला | फोटो उपलब्ध | 568 | XVO0667972 | निर्वाचक का नाम : बाबूलाल पिता का नाम: भगवान सहाय गृह संख्या : 408 उम्र : 30 लिंग : पुरुष | फोटो उपलब्ध |
| 569 | XVO1543230 | निर्वाचक का नाम : कानाराम सैनी पिता का नाम: सुंडा राम सैनी गृह संख्या : 408 उम्र : 26 लिंग : पुरुष | फोटो उपलब्ध | 570 | XVO1508688 | निर्वाचक का नाम : ममता सैनी पति का नाम: बाबू लाल सैनी गृह संख्या : 408 उम्र : 25 लिंग : महिला | फोटो उपलब्ध | | | | |

| | | | | | | | | |
|-----|------------------|--|-----|------------------|--|-----|------------------|---|
| 571 | RJ/05/038/447199 | निर्वाचक का नाम : ग्यारसी देवी पति का नाम: श्रवण लाल गृह संख्या : 382 उम्र : 72 लिंग : महिला | 572 | XVO0591156 | निर्वाचक का नाम : मालीराम सैनी पिता का नाम: श्रवण लाल सैनी गृह संख्या : 382 उम्र : 37 लिंग : पुरुष | 573 | XVO1105345 | निर्वाचक का नाम : नाना देवी पति का नाम: मालीराम गृह संख्या : 382 उम्र : 34 लिंग : महिला |
| 574 | RJ/05/038/447187 | निर्वाचक का नाम : प्रेम देवी पति का नाम: गेन्दी लाल गृह संख्या : 383 उम्र : 67 लिंग : महिला | 575 | XVO1089606 | निर्वाचक का नाम : राजू पिता का नाम: गेंदीलाल गृह संख्या : 383 उम्र : 41 लिंग : पुरुष | 576 | XVO1210640 | निर्वाचक का नाम : महेंद्र सैनी पिता का नाम: गेंदीलाल गृह संख्या : 383 उम्र : 41 लिंग : पुरुष |
| 577 | XVO1210657 | निर्वाचक का नाम : लाली देवी पति का नाम: महेंद्र सैनी गृह संख्या : 383 उम्र : 39 लिंग : महिला | 578 | XVO1105352 | निर्वाचक का नाम : नंछी देवी पति का नाम: राजू गृह संख्या : 383 उम्र : 35 लिंग : महिला | 579 | XVO1089614 | निर्वाचक का नाम : सुरेश पिता का नाम: गेंदीलाल गृह संख्या : 383 उम्र : 31 लिंग : पुरुष |
| 580 | XVO1459734 | निर्वाचक का नाम : पूजा सैनी पति का नाम: सुरेश सैनी गृह संख्या : 383 उम्र : 22 लिंग : महिला | 581 | XVO1754217 | निर्वाचक का नाम : कैलाश सैनी पिता का नाम: गेंदी लाल सैनी गृह संख्या : 383 उम्र : 20 लिंग : पुरुष | 582 | RJ/05/038/447301 | निर्वाचक का नाम : कालू राम पिता का नाम: मोती राम गृह संख्या : 384 उम्र : 56 लिंग : पुरुष |
| 583 | XVO1694991 | निर्वाचक का नाम : कमली देवी पति का नाम: कालू राम गृह संख्या : 384 उम्र : 54 लिंग : महिला | 584 | XVO0060947 | निर्वाचक का नाम : संजू पिता का नाम: गेदालाल गृह संख्या : 384 उम्र : 38 लिंग : पुरुष | 585 | XVO0435727 | निर्वाचक का नाम : विनय कुमार पिता का नाम: धनाराम गृह संख्या : 384 उम्र : 36 लिंग : पुरुष |
| 586 | XVO0801803 | निर्वाचक का नाम : पिंकी देवी पति का नाम: संजू गृह संख्या : 384 उम्र : 34 लिंग : महिला | 587 | XVO0435719 | निर्वाचक का नाम : नानूराम पिता का नाम: धनाराम गृह संख्या : 384 उम्र : 34 लिंग : पुरुष | 588 | XVO0482026 | निर्वाचक का नाम : विकास बभेवा पिता का नाम: कालूराम बभेवा गृह संख्या : 384 उम्र : 31 लिंग : पुरुष |
| 589 | XVO1456722 | निर्वाचक का नाम : पूजा सैनी पति का नाम: विनय सैनी गृह संख्या : 384 उम्र : 29 लिंग : महिला | 590 | XVO1543396 | निर्वाचक का नाम : शीला सैनी पति का नाम: विकास भाबेवा गृह संख्या : 384 उम्र : 28 लिंग : महिला | 591 | XVO1149202 | निर्वाचक का नाम : जीतेन्द्र पिता का नाम: कालूराम गृह संख्या : 384 ए उम्र : 27 लिंग : पुरुष |
| 592 | XVO1456979 | निर्वाचक का नाम : प्रियंका सैनी पति का नाम: नानू राम सैनी गृह संख्या : 384 उम्र : 26 लिंग : महिला | 593 | XVO1323435 | निर्वाचक का नाम : विनोद कुमार शर्मा पिता का नाम: मोहन लाल शर्मा गृह संख्या : 384 ए उम्र : 48 लिंग : पुरुष | 594 | XVO1323450 | निर्वाचक का नाम : विजय लक्ष्मी शर्मा पति का नाम: विनोद कुमार शर्मा गृह संख्या : 384 ए उम्र : 46 लिंग : महिला |
| 595 | RJ/05/038/447478 | निर्वाचक का नाम : कल्याण सहाय पिता का नाम: राधेश्याम गृह संख्या : 385 उम्र : 62 लिंग : पुरुष | 596 | RJ/05/038/447188 | निर्वाचक का नाम : पप्पूडी देवी पति का नाम: कल्याण सहाय गृह संख्या : 385 उम्र : 60 लिंग : महिला | 597 | RJ/05/038/447479 | निर्वाचक का नाम : बाबू लाल पिता का नाम: राधेश्याम गृह संख्या : 385 उम्र : 59 लिंग : पुरुष |
| 598 | RJ/05/038/447202 | निर्वाचक का नाम : केसरी देवी पति का नाम: बाबू लाल गृह संख्या : 385 उम्र : 57 लिंग : महिला | 599 | XVO0060244 | निर्वाचक का नाम : लालचन्द पिता का नाम: राधेश्याम गृह संख्या : 385 उम्र : 45 लिंग : पुरुष | 600 | XVO0363226 | निर्वाचक का नाम : भगवान सहाय पिता का नाम: कल्याण सहाय गृह संख्या : 385 उम्र : 41 लिंग : पुरुष |

| | | | | | | | | |
|-----|------------|---|-----|------------------|--|-----|------------------|--|
| 601 | XVO0363234 | निर्वाचक का नाम : तेजपाल पिता का नाम: कल्याण सहाय गृह संख्या : 385 उम्र : 38 लिंग : पुरुष | 602 | XVO0330498 | निर्वाचक का नाम : सजना देवी पिता का नाम: भगवान सहाय गृह संख्या : 385 उम्र : 37 लिंग : महिला | 603 | XVO0363242 | निर्वाचक का नाम : जगदीश प्रसाद पिता का नाम: कल्याण सहाय गृह संख्या : 385 उम्र : 36 लिंग : पुरुष |
| 604 | XVO0363259 | निर्वाचक का नाम : केदार मल पिता का नाम: कल्याणसहाय गृह संख्या : 385 उम्र : 34 लिंग : पुरुष | 605 | XVO0959445 | निर्वाचक का नाम : रेखा पिता का नाम: तेजपाल गृह संख्या : 385 उम्र : 33 लिंग : महिला | 606 | XVO0482042 | निर्वाचक का नाम : दीपक पिता का नाम: बाबूलाल गृह संख्या : 385 उम्र : 31 लिंग : पुरुष |
| 607 | XVO1714021 | निर्वाचक का नाम : आशा सैनी पिता का नाम: दीपक कुमार सैनी गृह संख्या : 385 उम्र : 31 लिंग : महिला | 608 | XVO0959452 | निर्वाचक का नाम : चन्द्रकांता देवी पिता का नाम: जगदीश गृह संख्या : 385 उम्र : 27 लिंग : महिला | 609 | RJ/05/038/447194 | निर्वाचक का नाम : गुलाब देवी पिता का नाम: राम सहाय गृह संख्या : 386 उम्र : 65 लिंग : महिला |
| 610 | CFG2147387 | निर्वाचक का नाम : प्रकाश चन्द पिता का नाम: रामसहाय गृह संख्या : 386 उम्र : 41 लिंग : पुरुष | 611 | CFG2152874 | निर्वाचक का नाम : मोहन पिता का नाम: रामसहाय गृह संख्या : 386 उम्र : 40 लिंग : पुरुष | 612 | CFG2152387 | निर्वाचक का नाम : बिदामी पिता का नाम: प्रकाश चन्द गृह संख्या : 386 उम्र : 39 लिंग : महिला |
| 613 | XVO0060848 | निर्वाचक का नाम : सुशीला पिता का नाम: मोहनलाल गृह संख्या : 386 उम्र : 38 लिंग : महिला | 614 | CFG2152395 | निर्वाचक का नाम : संजय पिता का नाम: धन्नाराम गृह संख्या : 386 उम्र : 36 लिंग : पुरुष | 615 | CFG2147510 | निर्वाचक का नाम : शकरलाल पिता का नाम: रामसहाय गृह संख्या : 386 उम्र : 36 लिंग : पुरुष |
| 616 | CFG2152379 | निर्वाचक का नाम : ममता पिता का नाम: शकरलाल गृह संख्या : 386 उम्र : 36 लिंग : महिला | 617 | XVO0482059 | निर्वाचक का नाम : राजू पिता का नाम: रामसहाय गृह संख्या : 386 उम्र : 31 लिंग : पुरुष | 618 | XVO1105360 | निर्वाचक का नाम : सुमन देवी पिता का नाम: संजय कुमार गृह संख्या : 386 उम्र : 31 लिंग : महिला |
| 619 | XVO1089630 | निर्वाचक का नाम : सुमन पिता का नाम: राजू गृह संख्या : 386 उम्र : 29 लिंग : महिला | 620 | XVO1326883 | निर्वाचक का नाम : रोहित सैनी पिता का नाम: प्रकाश चंद सैनी गृह संख्या : 386 उम्र : 25 लिंग : पुरुष | 621 | XVO1384544 | निर्वाचक का नाम : राहुल सैनी पिता का नाम: मोहन लाल सैनी गृह संख्या : 386 उम्र : 23 लिंग : पुरुष |
| 622 | XVO1427178 | निर्वाचक का नाम : गोविंद सैनी पिता का नाम: प्रकाश चंद सैनी गृह संख्या : 386 उम्र : 22 लिंग : पुरुष | 623 | XVO1458322 | निर्वाचक का नाम : मनीषा सैनी पिता का नाम: मोहन लाल सैनी गृह संख्या : 386 उम्र : 22 लिंग : महिला | 624 | CFG1422682 | निर्वाचक का नाम : नाना देवी पिता का नाम: नारायण गृह संख्या : 387 उम्र : 61 लिंग : महिला |
| 625 | XVO1346964 | निर्वाचक का नाम : गुड्डी सैनी पिता का नाम: लालचंद सैनी गृह संख्या : 387 उम्र : 29 लिंग : महिला | 626 | XVO1089663 | निर्वाचक का नाम : लालचंद सैनी पिता का नाम: नारायणलाल गृह संख्या : 387 उम्र : 29 लिंग : पुरुष | 627 | XVO1380922 | निर्वाचक का नाम : रमेश सैनी पिता का नाम: नारायण सैनी गृह संख्या : 387 उम्र : 24 लिंग : पुरुष |
| 628 | XVO1543214 | निर्वाचक का नाम : पूजा सैनी पिता का नाम: रमेश सैनी गृह संख्या : 387 उम्र : 24 लिंग : महिला | 629 | RJ/05/038/447302 | निर्वाचक का नाम : गोपाल लाल पिता का नाम: प्रभुदयाल गृह संख्या : 388 उम्र : 54 लिंग : पुरुष | 630 | CFG2152361 | निर्वाचक का नाम : संतोष देवी पिता का नाम: गोपाल लाल गृह संख्या : 388 उम्र : 53 लिंग : महिला |

| | | | | | | | | | | | |
|-----|------------------|---|-------------|-----|------------------|---|-------------|-----|------------|--|-------------|
| 631 | XVO1457993 | निर्वाचक का नाम : कोमल सैनी पति का नाम: रतन लाल सैनी गृह संख्या : 388 उम्र : 27 लिंग : महिला | फोटो उपलब्ध | 632 | XVO1457712 | निर्वाचक का नाम : रतन लाल सैनी पिता का नाम: गोपाल लाल सैनी गृह संख्या : 388 उम्र : 25 लिंग : पुरुष | फोटो उपलब्ध | 633 | CFG1422708 | निर्वाचक का नाम : प्रेम देवी पति का नाम: हनुमान सहाय गृह संख्या : 389 उम्र : 73 लिंग : महिला | फोटो उपलब्ध |
| 634 | RJ/05/038/447213 | निर्वाचक का नाम : पप्पू लाल पिता का नाम: भोंरी लाल गृह संख्या : 389 उम्र : 58 लिंग : पुरुष | फोटो उपलब्ध | 635 | CFG2146884 | निर्वाचक का नाम : लिछमा देवी पति का नाम: पप्पू लाल गृह संख्या : 389 उम्र : 55 लिंग : महिला | फोटो उपलब्ध | 636 | XVO0330563 | निर्वाचक का नाम : नरू लाल पिता का नाम: भूरा गृह संख्या : 389 उम्र : 49 लिंग : पुरुष | फोटो उपलब्ध |
| 637 | XVO0330555 | निर्वाचक का नाम : रामचन्द्र पिता का नाम: हनुमान गृह संख्या : 389 उम्र : 46 लिंग : पुरुष | फोटो उपलब्ध | 638 | XVO0330522 | निर्वाचक का नाम : गणेश नारायण पिता का नाम: हनुमान सहाय गृह संख्या : 389 उम्र : 44 लिंग : पुरुष | फोटो उपलब्ध | 639 | XVO0330548 | निर्वाचक का नाम : अर्जुन लाल पिता का नाम: हनुमान गृह संख्या : 389 उम्र : 41 लिंग : पुरुष | फोटो उपलब्ध |
| 640 | XVO0330530 | निर्वाचक का नाम : किशन लाल पिता का नाम: हनुमान सहाय गृह संख्या : 389 उम्र : 37 लिंग : पुरुष | फोटो उपलब्ध | 641 | XVO1089747 | निर्वाचक का नाम : कोयली पति का नाम: रामचंद्र गृह संख्या : 389 उम्र : 37 लिंग : महिला | फोटो उपलब्ध | 642 | XVO0537811 | निर्वाचक का नाम : सुमन देवी पति का नाम: गणेश नारायण गृह संख्या : 389 उम्र : 34 लिंग : महिला | फोटो उपलब्ध |
| 643 | XVO0537837 | निर्वाचक का नाम : माया देवी पति का नाम: अर्जुन लाल गृह संख्या : 389 उम्र : 34 लिंग : महिला | फोटो उपलब्ध | 644 | XVO0537829 | निर्वाचक का नाम : ममता देवी पति का नाम: किशन सैनी गृह संख्या : 389 उम्र : 32 लिंग : महिला | फोटो उपलब्ध | 645 | XVO1381532 | निर्वाचक का नाम : पिंकी सैनी पिता का नाम: पप्पू राम सैनी गृह संख्या : 389 उम्र : 24 लिंग : महिला | फोटो उपलब्ध |
| 646 | XVO1463850 | निर्वाचक का नाम : मोहन लाल शर्मा पिता का नाम: बाबू लाल शर्मा गृह संख्या : 389 क उम्र : 51 लिंग : पुरुष | फोटो उपलब्ध | 647 | XVO1464031 | निर्वाचक का नाम : चंदा देवी पति का नाम: मोहन लाल शर्मा गृह संख्या : 389 क उम्र : 48 लिंग : महिला | फोटो उपलब्ध | 648 | XVO1532894 | निर्वाचक का नाम : अंकित शर्मा पिता का नाम: मोहन लाल शर्मा गृह संख्या : 389 क उम्र : 30 लिंग : पुरुष | फोटो उपलब्ध |
| 649 | RJ/05/038/447190 | निर्वाचक का नाम : लिछमा देवी पति का नाम: सुवा लाल गृह संख्या : 390 उम्र : 69 लिंग : महिला | फोटो उपलब्ध | 650 | XVO0094854 | निर्वाचक का नाम : कैलाशचन्द्र पिता का नाम: सुवालाल गृह संख्या : 390 उम्र : 38 लिंग : पुरुष | फोटो उपलब्ध | 651 | XVO1089762 | निर्वाचक का नाम : गुड्डी पति का नाम: कैलाश चंद सैनी गृह संख्या : 390 उम्र : 28 लिंग : महिला | फोटो उपलब्ध |
| 652 | CFG1422732 | निर्वाचक का नाम : ईश्वर लाल पिता का नाम: भोंरी लाल गृह संख्या : 391 उम्र : 64 लिंग : पुरुष | फोटो उपलब्ध | 653 | RJ/05/038/447393 | निर्वाचक का नाम : कजोडी देवी पति का नाम: ईश्वर लाल गृह संख्या : 391 उम्र : 62 लिंग : महिला | फोटो उपलब्ध | 654 | XVO0959411 | निर्वाचक का नाम : दिनेश पिता का नाम: ईश्वर लाल गृह संख्या : 391 उम्र : 27 लिंग : पुरुष | फोटो उपलब्ध |
| 655 | XVO1089853 | निर्वाचक का नाम : बबलीसैनी पति का नाम: दिनेश गृह संख्या : 391 उम्र : 27 लिंग : महिला | फोटो उपलब्ध | 656 | XVO1464429 | निर्वाचक का नाम : सुभाष सैनी पिता का नाम: ईश्वर लाल सैनी गृह संख्या : 391 उम्र : 22 लिंग : पुरुष | फोटो उपलब्ध | 657 | XVO0129551 | निर्वाचक का नाम : सेडू राम पिता का नाम: भोंरी लाल गृह संख्या : 392 उम्र : 62 लिंग : पुरुष | फोटो उपलब्ध |
| 658 | XVO0060434 | निर्वाचक का नाम : झुमा देवी पति का नाम: सेडू राम गृह संख्या : 392 उम्र : 60 लिंग : महिला | फोटो उपलब्ध | 659 | CFG2146876 | निर्वाचक का नाम : गीता देवी पति का नाम: प्रहलाद सहाय गृह संख्या : 392 उम्र : 59 लिंग : महिला | फोटो उपलब्ध | 660 | XVO0330589 | निर्वाचक का नाम : बबलू पिता का नाम: सेडू राम गृह संख्या : 392 उम्र : 36 लिंग : पुरुष | फोटो उपलब्ध |

| | |
|---|-------------|
| 661 | XVO0330571 |
| निर्वाचक का नाम : सोहन लाल पिता का नाम: सेडू राम गृह संख्या : 392 उम्र : 35 लिंग : पुरुष | फोटो उपलब्ध |

| | |
|--|-------------|
| 662 | XVO0959403 |
| निर्वाचक का नाम : मंजू पति का नाम: बबलू गृह संख्या : 392 उम्र : 34 लिंग : महिला | फोटो उपलब्ध |

| | |
|--|-------------|
| 663 | XVO1089812 |
| निर्वाचक का नाम : राजेश पिता का नाम: प्रहलाद सैनी गृह संख्या : 392 उम्र : 32 लिंग : पुरुष | फोटो उपलब्ध |

| | |
|--|-------------|
| 664 | XVO1089861 |
| निर्वाचक का नाम : सोनू पिता का नाम: राजेश गृह संख्या : 392 उम्र : 30 लिंग : महिला | फोटो उपलब्ध |

| | |
|---|-------------|
| 665 | XVO1167915 |
| निर्वाचक का नाम : बीजू सैनी पिता का नाम: सेडू राम सैनी गृह संख्या : 392 उम्र : 28 लिंग : पुरुष | फोटो उपलब्ध |

| | |
|--|-------------|
| 666 | XVO1089820 |
| निर्वाचक का नाम : सुनील पिता का नाम: प्रहलाद सैनी गृह संख्या : 392 उम्र : 26 लिंग : पुरुष | फोटो उपलब्ध |

| | |
|---|-------------|
| 667 | XVO1390525 |
| निर्वाचक का नाम : विनोद सैनी पिता का नाम: प्रहलाद सैनी गृह संख्या : 392 उम्र : 23 लिंग : पुरुष | फोटो उपलब्ध |

| | | | | | | | | | | | |
|-----|------------|---|-------------|-----|------------------|--|-------------|-----|------------------|---|-------------|
| 668 | XVO1657048 | निर्वाचक का नाम : भैरू लाल पिता का नाम: सुवा लाल गृह संख्या : 429 उम्र : 55 लिंग : पुरुष | फोटो उपलब्ध | 669 | XVO1657055 | निर्वाचक का नाम : रामा देवी पति का नाम: भैरू लाल गृह संख्या : 429 उम्र : 54 लिंग : महिला | फोटो उपलब्ध | 670 | CFG1828169 | निर्वाचक का नाम : मदन लाल पिता का नाम: सुवालाल गृह संख्या : 429 उम्र : 45 लिंग : पुरुष | फोटो उपलब्ध |
| 671 | XVO0481937 | निर्वाचक का नाम : सुशीला देवी पति का नाम: मदन लाल गृह संख्या : 429 उम्र : 42 लिंग : महिला | फोटो उपलब्ध | 672 | XVO0435537 | निर्वाचक का नाम : कमलेश पिता का नाम: भैरूराम गृह संख्या : 429 उम्र : 33 लिंग : पुरुष | फोटो उपलब्ध | 673 | XVO0958660 | निर्वाचक का नाम : रेणु देवी पति का नाम: कमलेश सैनी गृह संख्या : 429 उम्र : 31 लिंग : महिला | फोटो उपलब्ध |
| 674 | XVO1326016 | निर्वाचक का नाम : विवेक सैनी पिता का नाम: मदन लाल सैनी गृह संख्या : 429 उम्र : 25 लिंग : पुरुष | फोटो उपलब्ध | 675 | XVO1658277 | निर्वाचक का नाम : धोली कुमारी सैनी पति का नाम: विवेक सैनी गृह संख्या : 429 उम्र : 23 लिंग : महिला | फोटो उपलब्ध | 676 | XVO1479039 | निर्वाचक का नाम : विकास सैनी पिता का नाम: मदन लाल सैनी गृह संख्या : 429 उम्र : 22 लिंग : पुरुष | फोटो उपलब्ध |
| 677 | XVO1658269 | निर्वाचक का नाम : हीना सैनी पिता का नाम: मदन लाल सैनी गृह संख्या : 429 उम्र : 22 लिंग : महिला | फोटो उपलब्ध | 678 | XVO1657030 | निर्वाचक का नाम : भंवर लाल पिता का नाम: सुवा लाल गृह संख्या : 430 उम्र : 61 लिंग : पुरुष | फोटो उपलब्ध | 679 | RJ/05/038/447677 | निर्वाचक का नाम : गीता देवी पति का नाम: भंवर लाल गृह संख्या : 430 उम्र : 58 लिंग : महिला | फोटो उपलब्ध |
| 680 | XVO0117960 | निर्वाचक का नाम : रामलाल पिता का नाम: भंवरलाल गृह संख्या : 430 उम्र : 38 लिंग : पुरुष | फोटो उपलब्ध | 681 | XVO0363705 | निर्वाचक का नाम : लक्ष्मी पति का नाम: बबलू गृह संख्या : 430 उम्र : 38 लिंग : महिला | फोटो उपलब्ध | 682 | XVO0363713 | निर्वाचक का नाम : बबलू पिता का नाम: भंवर लाल गृह संख्या : 430 उम्र : 35 लिंग : पुरुष | फोटो उपलब्ध |
| 683 | XVO0363697 | निर्वाचक का नाम : शारदा पति का नाम: रामलाल गृह संख्या : 430 उम्र : 35 लिंग : महिला | फोटो उपलब्ध | 684 | XVO1543362 | निर्वाचक का नाम : रवि सैनी पिता का नाम: राम लाल सैनी गृह संख्या : 430 उम्र : 21 लिंग : पुरुष | फोटो उपलब्ध | 685 | RJ/05/038/447546 | निर्वाचक का नाम : कालू राम पिता का नाम: शंकर लाल गृह संख्या : 432 उम्र : 77 लिंग : पुरुष | फोटो उपलब्ध |
| 686 | XVO1658939 | निर्वाचक का नाम : नन्डी देवी पति का नाम: कालू राम गृह संख्या : 432 उम्र : 75 लिंग : महिला | फोटो उपलब्ध | 687 | RJ/05/038/447369 | निर्वाचक का नाम : श्रवण लाल पिता का नाम: कालू राम गृह संख्या : 432 उम्र : 55 लिंग : पुरुष | फोटो उपलब्ध | 688 | CFG1645209 | निर्वाचक का नाम : मन्नी देवी पति का नाम: श्रवण लाल गृह संख्या : 432 उम्र : 53 लिंग : महिला | फोटो उपलब्ध |
| 689 | XVO1658905 | निर्वाचक का नाम : सीता राम पिता का नाम: कालू राम गृह संख्या : 432 उम्र : 53 लिंग : पुरुष | फोटो उपलब्ध | 690 | CFG1645217 | निर्वाचक का नाम : राम सहाय पिता का नाम: कालूराम गृह संख्या : 432 उम्र : 45 लिंग : पुरुष | फोटो उपलब्ध | 691 | CFG1645225 | निर्वाचक का नाम : सुशीला देवी पति का नाम: राम सहाय गृह संख्या : 432 उम्र : 44 लिंग : महिला | फोटो उपलब्ध |
| 692 | XVO0060855 | निर्वाचक का नाम : कोयली देवी पति का नाम: सीताराम गृह संख्या : 432 उम्र : 43 लिंग : महिला | फोटो उपलब्ध | 693 | XVO0117952 | निर्वाचक का नाम : बोटूराम पिता का नाम: कालूराम गृह संख्या : 432 उम्र : 40 लिंग : पुरुष | फोटो उपलब्ध | 694 | XVO0094789 | निर्वाचक का नाम : सुन्दरलाल पिता का नाम: कालूराम गृह संख्या : 432 उम्र : 38 लिंग : पुरुष | फोटो उपलब्ध |
| 695 | XVO0363747 | निर्वाचक का नाम : सीता पति का नाम: सुंदरलाल गृह संख्या : 432 उम्र : 38 लिंग : महिला | फोटो उपलब्ध | 696 | XVO0363754 | निर्वाचक का नाम : छोटूराम पिता का नाम: कालूराम गृह संख्या : 432 उम्र : 37 लिंग : पुरुष | फोटो उपलब्ध | 697 | XVO0363739 | निर्वाचक का नाम : सुगना पति का नाम: छोटूराम गृह संख्या : 432 उम्र : 35 लिंग : महिला | फोटो उपलब्ध |

| | | | | | | | | |
|-----|------------|---|-----|------------|--|-----|------------|--|
| 698 | XVO0363721 | निर्वाचक का नाम : सुरेश कुमार पिता का नाम: कालूराम गृह संख्या : 432 उम्र : 32 लिंग : पुरुष | 699 | XVO1326693 | निर्वाचक का नाम : प्रतिभा सैनी पति का नाम: सुरेश सैनी गृह संख्या : 432 उम्र : 30 लिंग : महिला | 700 | XVO1104769 | निर्वाचक का नाम : महेश पिता का नाम: सीताराम गृह संख्या : 432 उम्र : 26 लिंग : पुरुष |
| 701 | XVO1121524 | निर्वाचक का नाम : अशोक पिता का नाम: रामसहाय गृह संख्या : 432 उम्र : 26 लिंग : पुरुष | 702 | XVO1458736 | निर्वाचक का नाम : पिकी सैनी पति का नाम: कन्हैया लाल सैनी गृह संख्या : 432 उम्र : 26 लिंग : महिला | 703 | XVO1325406 | निर्वाचक का नाम : राहुल सैनी पिता का नाम: राम सहाय सैनी गृह संख्या : 432 उम्र : 25 लिंग : पुरुष |
| 704 | XVO1346378 | निर्वाचक का नाम : कंचन सैनी पिता का नाम: सीता राम सैनी गृह संख्या : 432 उम्र : 25 लिंग : महिला | 705 | XVO1327204 | निर्वाचक का नाम : कन्हैया लाल सैनी पिता का नाम: श्रावण लाल सैनी गृह संख्या : 432 उम्र : 24 लिंग : पुरुष | 706 | XVO1327212 | निर्वाचक का नाम : रोहित सैनी पिता का नाम: श्रावण लाल सैनी गृह संख्या : 432 उम्र : 24 लिंग : पुरुष |
| 707 | XVO1347285 | निर्वाचक का नाम : अनिल कुमार सैनी पिता का नाम: राम सहाय सैनी गृह संख्या : 432 उम्र : 23 लिंग : पुरुष | 708 | XVO1544865 | निर्वाचक का नाम : मोनिका सैनी पिता का नाम: राम सहाय सैनी गृह संख्या : 432 उम्र : 21 लिंग : महिला | 709 | XVO0405092 | निर्वाचक का नाम : कृष्ण पिता का नाम: बजरंग गृह संख्या : 432 क उम्र : 65 लिंग : पुरुष |
| 710 | XVO0405100 | निर्वाचक का नाम : कृष्ण केवर पति का नाम: कृष्ण गृह संख्या : 432 क उम्र : 54 लिंग : महिला | 711 | XVO0061333 | निर्वाचक का नाम : कैलाश चन्द्र पिता का नाम: शंकर लाल गृह संख्या : 433 उम्र : 66 लिंग : पुरुष | 712 | XVO0481945 | निर्वाचक का नाम : लालचंद पिता का नाम: शंकरलाल गृह संख्या : 433 उम्र : 65 लिंग : पुरुष |
| 713 | CFG1645233 | निर्वाचक का नाम : ललिता देवी पति का नाम: कैलाश चन्द्र गृह संख्या : 433 उम्र : 64 लिंग : महिला | 714 | XVO0481952 | निर्वाचक का नाम : नारंगी देवी पति का नाम: लालचंद गृह संख्या : 433 उम्र : 63 लिंग : महिला | 715 | XVO0435545 | निर्वाचक का नाम : मंगलचन्द्र पिता का नाम: लालचन्द्र गृह संख्या : 433 उम्र : 34 लिंग : पुरुष |
| 716 | XVO0591115 | निर्वाचक का नाम : ममता सैनी पति का नाम: मंगलचन्द्र सैनी गृह संख्या : 433 उम्र : 34 लिंग : महिला | 717 | XVO0481960 | निर्वाचक का नाम : बबलू पिता का नाम: कैलाश चंद गृह संख्या : 433 उम्र : 32 लिंग : पुरुष | 718 | XVO0481978 | निर्वाचक का नाम : महेश पिता का नाम: लालचंद गृह संख्या : 433 उम्र : 31 लिंग : पुरुष |
| 719 | XVO0591123 | निर्वाचक का नाम : उर्मिला सैनी पति का नाम: महेश सैनी गृह संख्या : 433 उम्र : 31 लिंग : महिला | 720 | XVO0958918 | निर्वाचक का नाम : सन्तोष सैनी पति का नाम: मुकेश कुमार गृह संख्या : 433 उम्र : 30 लिंग : महिला | 721 | XVO0959080 | निर्वाचक का नाम : नानू राम पिता का नाम: लाल चन्द्र गृह संख्या : 433 उम्र : 29 लिंग : पुरुष |
| 722 | XVO0958868 | निर्वाचक का नाम : ममता देवी पति का नाम: नानूराम गृह संख्या : 433 उम्र : 29 लिंग : महिला | 723 | XVO0958058 | निर्वाचक का नाम : मुकेश सैनी पिता का नाम: कैलाश चन्द्र गृह संख्या : 433 उम्र : 28 लिंग : पुरुष | 724 | XVO0190017 | निर्वाचक का नाम : बाबू लाल पिता का नाम: सुवा लाल गृह संख्या : 434 उम्र : 58 लिंग : पुरुष |
| 725 | XVO0167171 | निर्वाचक का नाम : धापा पति का नाम: बाबूलाल गृह संख्या : 434 उम्र : 48 लिंग : महिला | 726 | XVO0481986 | निर्वाचक का नाम : सीमा देवी पति का नाम: श्यामलाल गृह संख्या : 434 उम्र : 40 लिंग : महिला | 727 | XVO0435552 | निर्वाचक का नाम : नन्दनी पति का नाम: कन्हैयालाल गृह संख्या : 434 उम्र : 39 लिंग : महिला |

| | | | | | | | | | | | |
|-----|------------------|--|-------------|-----|------------------|---|-------------|-----|------------------|--|-------------|
| 728 | XVO0330480 | निर्वाचक का नाम : श्याम लाल पिता का नाम: बाबू लाल गृह संख्या : 434 उम्र : 38 लिंग : पुरुष | फोटो उपलब्ध | 729 | XVO0330472 | निर्वाचक का नाम : कन्हैया लाल पिता का नाम: बाबू लाल गृह संख्या : 434 उम्र : 35 लिंग : पुरुष | फोटो उपलब्ध | 730 | XVO1543305 | निर्वाचक का नाम : राजेश सैनी पिता का नाम: श्याम लाल सैनी गृह संख्या : 434 उम्र : 21 लिंग : पुरुष | फोटो उपलब्ध |
| 731 | CFG1828193 | निर्वाचक का नाम : मूंगी देवी पति का नाम: छीतर मल गृह संख्या : 435 उम्र : 87 लिंग : महिला | फोटो उपलब्ध | 732 | RJ/05/038/447514 | निर्वाचक का नाम : जगदीश प्रसाद पिता का नाम: छीतर मल गृह संख्या : 435 उम्र : 65 लिंग : पुरुष | फोटो उपलब्ध | 733 | CFG1767375 | निर्वाचक का नाम : मुन्नी देवी पति का नाम: जगदीश प्रसाद गृह संख्या : 435 उम्र : 63 लिंग : महिला | फोटो उपलब्ध |
| 734 | RJ/05/038/447513 | निर्वाचक का नाम : बाबू लाल पिता का नाम: छीतर मल गृह संख्या : 435 उम्र : 63 लिंग : पुरुष | फोटो उपलब्ध | 735 | CFG1645241 | निर्वाचक का नाम : सावित्री देवी पति का नाम: बाबू लाल गृह संख्या : 435 उम्र : 61 लिंग : महिला | फोटो उपलब्ध | 736 | XVO1326131 | निर्वाचक का नाम : सुनि देवी सैनी पति का नाम: भंवर लाल सैनी गृह संख्या : 435 उम्र : 42 लिंग : महिला | फोटो उपलब्ध |
| 737 | XVO0363762 | निर्वाचक का नाम : चेतन पिता का नाम: छीतरमल गृह संख्या : 435 उम्र : 39 लिंग : पुरुष | फोटो उपलब्ध | 738 | XVO1452002 | निर्वाचक का नाम : सुप्यारी सैनी पति का नाम: ओमप्रकाश सैनी गृह संख्या : 435 उम्र : 30 लिंग : महिला | फोटो उपलब्ध | 739 | XVO1458538 | निर्वाचक का नाम : लक्ष्मी सैनी पति का नाम: जुगल किशोर सैनी गृह संख्या : 435 उम्र : 28 लिंग : महिला | फोटो उपलब्ध |
| 740 | XVO0958546 | निर्वाचक का नाम : ओमप्रकाश पिता का नाम: बाबूलाल गृह संख्या : 435 उम्र : 27 लिंग : पुरुष | फोटो उपलब्ध | 741 | XVO1152248 | निर्वाचक का नाम : कानाराम सैनी पिता का नाम: जगदीश प्रसाद सैनी गृह संख्या : ४३५ उम्र : 27 लिंग : पुरुष | फोटो उपलब्ध | 742 | XVO1152222 | निर्वाचक का नाम : जुगल किशोर सैनी पिता का नाम: बाबूलाल गृह संख्या : ४३५ उम्र : 26 लिंग : पुरुष | फोटो उपलब्ध |
| 743 | XVO1326362 | निर्वाचक का नाम : किशन सैनी पिता का नाम: बाबू लाल सैनी गृह संख्या : 435 उम्र : 25 लिंग : पुरुष | फोटो उपलब्ध | 744 | XVO1327246 | निर्वाचक का नाम : नानू राम सैनी पिता का नाम: जगदीश प्रसाद सैनी गृह संख्या : 435 उम्र : 25 लिंग : पुरुष | फोटो उपलब्ध | 745 | XVO1323500 | निर्वाचक का नाम : सुशील कुमार सैनी पिता का नाम: कालुराम सैनी गृह संख्या : 435ए उम्र : 51 लिंग : पुरुष | फोटो उपलब्ध |
| 746 | XVO1323518 | निर्वाचक का नाम : संतोष देवी सैनी पति का नाम: सुशील कुमार सैनी गृह संख्या : 435ए उम्र : 44 लिंग : महिला | फोटो उपलब्ध | 747 | XVO1656602 | निर्वाचक का नाम : मनीषा सैनी पिता का नाम: सुशील सैनी गृह संख्या : 435 ए उम्र : 21 लिंग : महिला | फोटो उपलब्ध | 748 | XVO1323542 | निर्वाचक का नाम : विश्व पाल शर्मा पिता का नाम: दामोदर प्रसाद शर्मा गृह संख्या : 435 बी उम्र : 51 लिंग : पुरुष | फोटो उपलब्ध |
| 749 | XVO1323567 | निर्वाचक का नाम : कृष्णा शर्मा पति का नाम: विश्व पाल शर्मा गृह संख्या : 435बी उम्र : 48 लिंग : महिला | फोटो उपलब्ध | 750 | XVO1322601 | निर्वाचक का नाम : कुणाल खांडल पिता का नाम: विश्वपाल शर्मा गृह संख्या : 435 बी उम्र : 23 लिंग : पुरुष | फोटो उपलब्ध | 751 | XVO1791680 | निर्वाचक का नाम : देऊ देवी पति का नाम: नाथू राम गृह संख्या : 436 उम्र : 76 लिंग : महिला | फोटो उपलब्ध |
| 752 | XVO0363770 | निर्वाचक का नाम : श्योसहाय पिता का नाम: नाथुराम गृह संख्या : 436 उम्र : 70 लिंग : पुरुष | फोटो उपलब्ध | 753 | CFG1645282 | निर्वाचक का नाम : मनभरी देवी पति का नाम: श्यो सहाय गृह संख्या : 436 उम्र : 68 लिंग : महिला | फोटो उपलब्ध | 754 | RJ/05/038/447542 | निर्वाचक का नाम : प्रहलाद सहाय पिता का नाम: नाथू राम गृह संख्या : 436 उम्र : 65 लिंग : पुरुष | फोटो उपलब्ध |
| 755 | CFG1645290 | निर्वाचक का नाम : धामां देवी पति का नाम: प्रहलाद सहाय गृह संख्या : 436 उम्र : 64 लिंग : महिला | फोटो उपलब्ध | 756 | CFG1645316 | निर्वाचक का नाम : मंजू देवी पति का नाम: बाबूलाल गृह संख्या : 436 उम्र : 61 लिंग : महिला | फोटो उपलब्ध | 757 | CFG1645324 | निर्वाचक का नाम : कालुराम पिता का नाम: नाथु राम गृह संख्या : 436 उम्र : 50 लिंग : पुरुष | फोटो उपलब्ध |

| | | | | | | | | | | | |
|-----|------------------|--|-------------|-----|------------------|---|-------------|-----|------------|---|-------------|
| 758 | CFG1645308 | निर्वाचक का नाम : बाबूलाल पिता का नाम: नाथूराम गृह संख्या : 436 उम्र : 48 लिंग : पुरुष | फोटो उपलब्ध | 759 | CFG1645332 | निर्वाचक का नाम : राजू देवी पिता का नाम: कालूराम गृह संख्या : 436 उम्र : 46 लिंग : महिला | फोटो उपलब्ध | 760 | XVO0667683 | निर्वाचक का नाम : राजेश सेनी पिता का नाम: सोसाय सेनी गृह संख्या : 436 उम्र : 32 लिंग : पुरुष | फोटो उपलब्ध |
| 761 | XVO1104777 | निर्वाचक का नाम : अनिता कुमारी सेनी पति का नाम: राजेश गृह संख्या : 436 उम्र : 29 लिंग : महिला | फोटो उपलब्ध | 762 | XVO0815738 | निर्वाचक का नाम : राकेश कुमार पिता का नाम: श्योसहाय गृह संख्या : 436 उम्र : 28 लिंग : पुरुष | फोटो उपलब्ध | 763 | XVO0815746 | निर्वाचक का नाम : हंसा देवी पति का नाम: राकेश कुमार गृह संख्या : 436 उम्र : 28 लिंग : महिला | फोटो उपलब्ध |
| 764 | XVO1842566 | निर्वाचक का नाम : प्रियंका सेनी पति का नाम: दीपक सेनी गृह संख्या : 436 उम्र : 27 लिंग : महिला | फोटो उपलब्ध | 765 | XVO1326669 | निर्वाचक का नाम : दीपक सेनी पिता का नाम: प्रहलाद सहाय सेनी गृह संख्या : 436 उम्र : 25 लिंग : पुरुष | फोटो उपलब्ध | 766 | XVO1450048 | निर्वाचक का नाम : अजय सेनी पिता का नाम: कालू राम सेनी गृह संख्या : 436 उम्र : 25 लिंग : पुरुष | फोटो उपलब्ध |
| 767 | XVO1326651 | निर्वाचक का नाम : निमा सेनी पिता का नाम: प्रहलाद सहाय सेनी गृह संख्या : 436 उम्र : 24 लिंग : महिला | फोटो उपलब्ध | 768 | XVO1449784 | निर्वाचक का नाम : विजय सेनी पिता का नाम: कालू राम सेनी गृह संख्या : 436 उम्र : 23 लिंग : पुरुष | फोटो उपलब्ध | 769 | XVO1656529 | निर्वाचक का नाम : मौसम सेनी पिता का नाम: प्रहलाद सहाय सेनी गृह संख्या : 436 उम्र : 23 लिंग : महिला | फोटो उपलब्ध |
| 770 | XVO1447960 | निर्वाचक का नाम : जितेंद्र सेनी पिता का नाम: बाबू लाल सेनी गृह संख्या : 436 उम्र : 22 लिंग : पुरुष | फोटो उपलब्ध | 771 | XVO1656677 | निर्वाचक का नाम : सुनीता सेनी पिता का नाम: प्रहलाद सहाय सेनी गृह संख्या : 436 उम्र : 21 लिंग : महिला | फोटो उपलब्ध | 772 | CFG1422815 | निर्वाचक का नाम : बाबू लाल पिता का नाम: नारायण लाल गृह संख्या : 437 उम्र : 71 लिंग : पुरुष | फोटो उपलब्ध |
| 773 | XVO1658830 | निर्वाचक का नाम : भागा देवी पति का नाम: बाबू लाल गृह संख्या : 437 उम्र : 68 लिंग : महिला | फोटो उपलब्ध | 774 | XVO0435578 | निर्वाचक का नाम : महेन्द्र कुमार पिता का नाम: बाबूलाल गृह संख्या : 437 उम्र : 33 लिंग : पुरुष | फोटो उपलब्ध | 775 | XVO1450923 | निर्वाचक का नाम : पूजा सेनी पति का नाम: महेंद्र सेनी गृह संख्या : 437 उम्र : 32 लिंग : महिला | फोटो उपलब्ध |
| 776 | XVO0958645 | निर्वाचक का नाम : सरोज पिता का नाम: बाबू लाल सेनी गृह संख्या : 437 उम्र : 30 लिंग : महिला | फोटो उपलब्ध | 777 | XVO1167949 | निर्वाचक का नाम : कृष्ण कुमार सेनी पिता का नाम: श्रवण कुमार सेनी गृह संख्या : 437 उम्र : 28 लिंग : पुरुष | फोटो उपलब्ध | 778 | XVO1167956 | निर्वाचक का नाम : अनीता सेनी पति का नाम: बनवारी लाल सेनी गृह संख्या : 437 उम्र : 28 लिंग : महिला | फोटो उपलब्ध |
| 779 | XVO1167931 | निर्वाचक का नाम : बनवारी लाल सेनी पिता का नाम: श्रवण लाल सेनी गृह संख्या : 437 उम्र : 28 लिंग : पुरुष | फोटो उपलब्ध | 780 | XVO1167964 | निर्वाचक का नाम : सुनीता सेनी पति का नाम: कृष्णा कुमार सेनी गृह संख्या : 437 उम्र : 27 लिंग : महिला | फोटो उपलब्ध | 781 | XVO1346352 | निर्वाचक का नाम : मोहन लाल सेनी पिता का नाम: सेडू राम सेनी गृह संख्या : 437 उम्र : 25 लिंग : पुरुष | फोटो उपलब्ध |
| 782 | XVO1562396 | निर्वाचक का नाम : रोहित सेनी पिता का नाम: बाबूलाल सेनी गृह संख्या : 437 उम्र : 25 लिंग : पुरुष | फोटो उपलब्ध | 783 | XVO1193622 | निर्वाचक का नाम : राजेश कुमार सेनी पिता का नाम: श्रवण लाल सेनी गृह संख्या : 437 B उम्र : 34 लिंग : पुरुष | फोटो उपलब्ध | 784 | XVO1193614 | निर्वाचक का नाम : आशा देवी पिता का नाम: राजू सेनी गृह संख्या : 437 B उम्र : 26 लिंग : महिला | फोटो उपलब्ध |
| 785 | RJ/05/038/447174 | निर्वाचक का नाम : राम लाल पिता का नाम: नारायण लाल गृह संख्या : 438 उम्र : 81 लिंग : पुरुष | फोटो उपलब्ध | 786 | RJ/05/038/447228 | निर्वाचक का नाम : मन्नी देवी पति का नाम: राम लाल गृह संख्या : 438 उम्र : 79 लिंग : महिला | फोटो उपलब्ध | 787 | XVO1658921 | निर्वाचक का नाम : जगदीश प्रसाद पिता का नाम: नारायण लाल गृह संख्या : 438 उम्र : 68 लिंग : पुरुष | फोटो उपलब्ध |

| | | | | | | | | |
|-------|------------------|---|-----|------------------|--|-----|------------|--|
| 788 | XVO1658970 | निर्वाचक का नाम : सुशीला देवी पति का नाम: जगदीश प्रसाद गृह संख्या : 438 उम्र : 65 लिंग : महिला | 789 | CFG1732189 | निर्वाचक का नाम : नरेन्द्र कुमार पिता का नाम: रामलाल गृह संख्या : 438 उम्र : 43 लिंग : पुरुष | 790 | XVO0482000 | निर्वाचक का नाम : मंजू देवी पति का नाम: नरेन्द्र कुमार गृह संख्या : 438 उम्र : 38 लिंग : महिला |
| 791 | XVO0435586 | निर्वाचक का नाम : विमला पति का नाम: अजय गृह संख्या : 438 उम्र : 35 लिंग : महिला | 792 | XVO0342212 | निर्वाचक का नाम : अजय कुमार पिता का नाम: प्रभु दयाल गृह संख्या : 438 उम्र : 35 लिंग : पुरुष | 793 | XVO0435594 | निर्वाचक का नाम : बजरंग पिता का नाम: प्रभुदयाल गृह संख्या : 438 उम्र : 34 लिंग : पुरुष |
| 794 | XVO0435602 | निर्वाचक का नाम : सुमन पति का नाम: बजरंग गृह संख्या : 438 उम्र : 34 लिंग : महिला | 795 | XVO0481994 | निर्वाचक का नाम : अजय कुमार पिता का नाम: जगदीश प्रसाद गृह संख्या : 438 उम्र : 31 लिंग : पुरुष | 796 | XVO0667709 | निर्वाचक का नाम : विकास पिता का नाम: रामलाल गृह संख्या : 438 उम्र : 30 लिंग : पुरुष |
| S 797 | XVO0958637 | निर्वाचक का नाम : अन्जु कुमारी पिता का नाम: जगदीश प्रसाद गृह संख्या : 438 उम्र : 29 लिंग : महिला | 798 | XVO0959148 | निर्वाचक का नाम : पवन कुमार पिता का नाम: जगदीश प्रसाद गृह संख्या : 438 उम्र : 28 लिंग : पुरुष | 799 | XVO1451038 | निर्वाचक का नाम : सीता सैनी पति का नाम: अजय कुमार सैनी गृह संख्या : 438 उम्र : 27 लिंग : महिला |
| 800 | RJ/05/038/447533 | निर्वाचक का नाम : मोहरी देवी पति का नाम: गणेश राम गृह संख्या : 439 उम्र : 90 लिंग : महिला | 801 | CFG1645340 | निर्वाचक का नाम : हनुमान सहाय पिता का नाम: गणेश राम गृह संख्या : 439 उम्र : 67 लिंग : पुरुष | 802 | XVO1660216 | निर्वाचक का नाम : शान्ति देवी पति का नाम: हनुमान सहाय गृह संख्या : 439 उम्र : 65 लिंग : महिला |
| 803 | RJ/05/038/447537 | निर्वाचक का नाम : श्रवण लाल पिता का नाम: गणेश राम गृह संख्या : 439 उम्र : 61 लिंग : पुरुष | 804 | RJ/05/038/447534 | निर्वाचक का नाम : मनभरी देवी पति का नाम: श्रवण लाल गृह संख्या : 439 उम्र : 59 लिंग : महिला | 805 | CFG1422807 | निर्वाचक का नाम : बंशीधर पिता का नाम: गणेश राम गृह संख्या : 439 उम्र : 55 लिंग : पुरुष |
| 806 | XVO0537761 | निर्वाचक का नाम : मीरा देवी पति का नाम: बंशीधर गृह संख्या : 439 उम्र : 48 लिंग : महिला | 807 | XVO0363788 | निर्वाचक का नाम : नंछुराम पिता का नाम: श्रवण लाल गृह संख्या : 439 उम्र : 35 लिंग : पुरुष | 808 | XVO0363804 | निर्वाचक का नाम : रामगोपाल पिता का नाम: हनुमान सहाय गृह संख्या : 439 उम्र : 35 लिंग : पुरुष |
| 809 | XVO0363812 | निर्वाचक का नाम : कालूराम पिता का नाम: हनुमान सहाय गृह संख्या : 439 उम्र : 35 लिंग : पुरुष | 810 | XVO0363796 | निर्वाचक का नाम : सावत्रि देवी पति का नाम: कालूराम गृह संख्या : 439 उम्र : 33 लिंग : महिला | 811 | XVO0958959 | निर्वाचक का नाम : ललिता सैनी पति का नाम: राजेन्द्र सैनी गृह संख्या : 439 उम्र : 32 लिंग : महिला |
| 812 | XVO0958967 | निर्वाचक का नाम : राजेन्द्र सैनी पिता का नाम: श्रवण लाल गृह संख्या : 439 उम्र : 32 लिंग : पुरुष | 813 | XVO1104827 | निर्वाचक का नाम : रेखा देवी पति का नाम: नंछु राम सैनी गृह संख्या : 439 उम्र : 32 लिंग : महिला | 814 | XVO0363820 | निर्वाचक का नाम : पूजादेवी पति का नाम: रामगोपाल सैनी गृह संख्या : 439 उम्र : 28 लिंग : महिला |
| 815 | XVO1330638 | निर्वाचक का नाम : हेमचंद सैनी पिता का नाम: बंशीधर सैनी गृह संख्या : 439 उम्र : 24 लिंग : पुरुष | 816 | XVO1660190 | निर्वाचक का नाम : रूडमल पिता का नाम: गुल्ला राम गृह संख्या : 440 उम्र : 74 लिंग : पुरुष | 817 | XVO1660208 | निर्वाचक का नाम : मन्नी देवी पति का नाम: रूडमल गृह संख्या : 440 उम्र : 72 लिंग : महिला |

| | | | | | | | | |
|-----|------------------|---|-----|------------------|--|-----|------------------|--|
| 818 | XVO0342188 | निर्वाचक का नाम : प्रभु पिता का नाम: नारायण गृह संख्या : 440 उम्र : 61 लिंग : पुरुष | 819 | XVO0129593 | निर्वाचक का नाम : लक्ष्मी नारायण सैनी पिता का नाम: नारायण लाल गृह संख्या : 440 उम्र : 57 लिंग : पुरुष | 820 | XVO1658848 | निर्वाचक का नाम : संतोष देवी पति का नाम: लक्ष्मण प्रसाद गृह संख्या : 440 उम्र : 53 लिंग : महिला |
| 821 | XVO0342113 | निर्वाचक का नाम : गोपाल पिता का नाम: भगवान सहाय गृह संख्या : 440 उम्र : 49 लिंग : पुरुष | 822 | CFG1645357 | निर्वाचक का नाम : सूरजमल पिता का नाम: रूडमल गृह संख्या : 440 उम्र : 46 लिंग : पुरुष | 823 | CFG1645365 | निर्वाचक का नाम : नन्ही देवी पति का नाम: सूरजमल गृह संख्या : 440 उम्र : 45 लिंग : महिला |
| 824 | XVO0958694 | निर्वाचक का नाम : चन्द्रकला पति का नाम: सुरेश कुमार गृह संख्या : 440 उम्र : 37 लिंग : महिला | 825 | XVO0244046 | निर्वाचक का नाम : श्रवण कुमार पिता का नाम: भगवान सहाय गृह संख्या : 440 उम्र : 36 लिंग : पुरुष | 826 | XVO0364794 | निर्वाचक का नाम : सुगना पति का नाम: शिम्भुदयाल गृह संख्या : 440 उम्र : 35 लिंग : महिला |
| 827 | XVO0364745 | निर्वाचक का नाम : नंछी देवी पति का नाम: गोपाल गृह संख्या : 440 उम्र : 35 लिंग : महिला | 828 | XVO0364752 | निर्वाचक का नाम : ललिता देवी पति का नाम: श्रवण गृह संख्या : 440 उम्र : 35 लिंग : महिला | 829 | XVO0342121 | निर्वाचक का नाम : सुरेश पिता का नाम: रूडमल गृह संख्या : 440 उम्र : 34 लिंग : पुरुष |
| 830 | XVO0364786 | निर्वाचक का नाम : बिमला पति का नाम: गोविंदराम गृह संख्या : 440 उम्र : 33 लिंग : महिला | 831 | XVO0364778 | निर्वाचक का नाम : गोविंद राम पिता का नाम: प्रभु दयाल सैनी गृह संख्या : 440 उम्र : 33 लिंग : पुरुष | 832 | XVO0364760 | निर्वाचक का नाम : शिम्भुदयाल पिता का नाम: प्रभु दयाल सैनी गृह संख्या : 440 उम्र : 33 लिंग : पुरुष |
| 833 | XVO1843044 | निर्वाचक का नाम : उर्मिला सैनी पति का नाम: विनोद कुमार सैनी गृह संख्या : 440 उम्र : 31 लिंग : महिला | 834 | XVO0958132 | निर्वाचक का नाम : विनोद सैनी पिता का नाम: गोपाल लाल सैनी गृह संख्या : 440 उम्र : 28 लिंग : पुरुष | 835 | XVO1323922 | निर्वाचक का नाम : अनिल कुमार सैनी पिता का नाम: गोपाल लाल सैनी गृह संख्या : 440 उम्र : 26 लिंग : पुरुष |
| 836 | XVO1450493 | निर्वाचक का नाम : लखन कुमार सैनी पिता का नाम: गोपाल लाल सैनी गृह संख्या : 440 उम्र : 24 लिंग : पुरुष | 837 | XVO1448463 | निर्वाचक का नाम : राजकुमारी सैनी पिता का नाम: सुरज मल सैनी गृह संख्या : 440 उम्र : 22 लिंग : महिला | 838 | XVO1543339 | निर्वाचक का नाम : रजनेश सैनी पिता का नाम: गोविंद राम सैनी गृह संख्या : 440 उम्र : 21 लिंग : पुरुष |
| 839 | XVO1659317 | निर्वाचक का नाम : आरती सैनी पिता का नाम: लक्ष्मी नारायण सैनी गृह संख्या : 440 उम्र : 21 लिंग : महिला | 840 | XVO1714377 | निर्वाचक का नाम : अशोक सैनी पिता का नाम: सुरज मल सैनी गृह संख्या : 440 उम्र : 20 लिंग : पुरुष | 841 | XVO1841766 | निर्वाचक का नाम : विकेश सैनी पिता का नाम: गोपाल सैनी गृह संख्या : 440 उम्र : 20 लिंग : पुरुष |
| 842 | RJ/05/038/448001 | निर्वाचक का नाम : शान्ति देवी पति का नाम: चन्दा राम गृह संख्या : 441 उम्र : 90 लिंग : महिला | 843 | RJ/05/038/447448 | निर्वाचक का नाम : नाथू राम पिता का नाम: चन्दा राम गृह संख्या : 441 उम्र : 71 लिंग : पुरुष | 844 | RJ/05/038/447428 | निर्वाचक का नाम : शान्ति देवी पति का नाम: नाथू राम गृह संख्या : 441 उम्र : 66 लिंग : महिला |
| 845 | RJ/05/038/447340 | निर्वाचक का नाम : कजोड मल पिता का नाम: गोमा राम गृह संख्या : 441 उम्र : 66 लिंग : पुरुष | 846 | CFG1732197 | निर्वाचक का नाम : कालूराम पिता का नाम: गोमाराम गृह संख्या : 441 उम्र : 45 लिंग : पुरुष | 847 | XVO0060913 | निर्वाचक का नाम : काना राम पिता का नाम: रामचन्द गृह संख्या : 441 उम्र : 45 लिंग : पुरुष |

| | | | | | | | | | | | |
|-----|------------------|---|-------------|-----|------------|--|-------------|-----|------------------|--|-------------|
| 848 | CFG1828201 | निर्वाचक का नाम : सकरी देवी पति का नाम: आना राम गृह संख्या : 441 उम्र : 44 लिंग : महिला | फोटो उपलब्ध | 849 | CFG1732205 | निर्वाचक का नाम : लल्ली देवी पति का नाम: कालूराम गृह संख्या : 441 उम्र : 43 लिंग : महिला | फोटो उपलब्ध | 850 | XVO0667717 | निर्वाचक का नाम : सन्तोष देवी पति का नाम: कानाराम गृह संख्या : 441 उम्र : 42 लिंग : महिला | फोटो उपलब्ध |
| 851 | XVO1210665 | निर्वाचक का नाम : पूजा पति का नाम: तेजाराम सैनी गृह संख्या : 441 उम्र : 32 लिंग : महिला | फोटो उपलब्ध | 852 | XVO1383355 | निर्वाचक का नाम : शंकर सैनी पिता का नाम: नाथू राम सैनी गृह संख्या : 441 उम्र : 28 लिंग : पुरुष | फोटो उपलब्ध | 853 | XVO1210673 | निर्वाचक का नाम : ममता सैनी पति का नाम: कालूराम गृह संख्या : 441 उम्र : 27 लिंग : महिला | फोटो उपलब्ध |
| 854 | XVO1504547 | निर्वाचक का नाम : अर्चना सैनी पति का नाम: दिनेश कुमार सैनी गृह संख्या : 441 उम्र : 24 लिंग : महिला | फोटो उपलब्ध | 855 | XVO1322312 | निर्वाचक का नाम : दिनेश कुमार सैनी पिता का नाम: कालू राम सैनी गृह संख्या : 441 उम्र : 23 लिंग : पुरुष | फोटो उपलब्ध | 856 | XVO1638758 | निर्वाचक का नाम : गोविंद सैनी पिता का नाम: काना राम सैनी गृह संख्या : 441 उम्र : 23 लिंग : पुरुष | फोटो उपलब्ध |
| 857 | XVO1544287 | निर्वाचक का नाम : राहुल सैनी पिता का नाम: नाथू राम सैनी गृह संख्या : 441 उम्र : 22 लिंग : पुरुष | फोटो उपलब्ध | 858 | XVO1717578 | निर्वाचक का नाम : मनीष कुमार सैनी पिता का नाम: कालू राम सैनी गृह संख्या : 441 उम्र : 20 लिंग : पुरुष | फोटो उपलब्ध | 859 | XVO1841063 | निर्वाचक का नाम : सुनील कुमार सैनी पिता का नाम: काना राम सैनी गृह संख्या : 441 उम्र : 20 लिंग : पुरुष | फोटो उपलब्ध |
| 860 | RJ/05/038/447242 | निर्वाचक का नाम : कैशरी देवी पति का नाम: कजोड मल गृह संख्या : 441 क उम्र : 64 लिंग : महिला | फोटो उपलब्ध | 861 | XVO1664705 | निर्वाचक का नाम : आना राम पिता का नाम: चन्दा राम गृह संख्या : 441 क उम्र : 53 लिंग : पुरुष | फोटो उपलब्ध | 862 | XVO0667733 | निर्वाचक का नाम : मनिषा देवी पति का नाम: सीताराम गृह संख्या : 441 क उम्र : 38 लिंग : महिला | फोटो उपलब्ध |
| 863 | XVO0667725 | निर्वाचक का नाम : सीताराम पिता का नाम: कजोडमल गृह संख्या : 441 क उम्र : 30 लिंग : पुरुष | फोटो उपलब्ध | 864 | XVO1552546 | निर्वाचक का नाम : ललित कुमार सैनी पिता का नाम: आना राम सैनी गृह संख्या : 441 क उम्र : 21 लिंग : पुरुष | फोटो उपलब्ध | 865 | XVO0958496 | निर्वाचक का नाम : तेजाराम पिता का नाम: आनाराम गृह संख्या : 441क उम्र : 29 लिंग : पुरुष | फोटो उपलब्ध |
| 866 | XVO0958603 | निर्वाचक का नाम : कालूराम पिता का नाम: आनाराम गृह संख्या : 441क उम्र : 27 लिंग : पुरुष | फोटो उपलब्ध | 867 | XVO1662949 | निर्वाचक का नाम : केशी देवी पति का नाम: सुन्दर लाल गृह संख्या : 442 उम्र : 92 लिंग : महिला | फोटो उपलब्ध | 868 | RJ/05/038/447146 | निर्वाचक का नाम : नानग राम पिता का नाम: सुन्दर लाल गृह संख्या : 442 उम्र : 71 लिंग : पुरुष | फोटो उपलब्ध |
| 869 | RJ/05/038/447232 | निर्वाचक का नाम : नाथी देवी पति का नाम: नानग राम गृह संख्या : 442 उम्र : 69 लिंग : महिला | फोटो उपलब्ध | 870 | XVO1662964 | निर्वाचक का नाम : बालू राम पिता का नाम: सुन्दर लाल गृह संख्या : 442 उम्र : 68 लिंग : पुरुष | फोटो उपलब्ध | 871 | XVO1662980 | निर्वाचक का नाम : नन्धी देवी पति का नाम: बालू राम गृह संख्या : 442 उम्र : 66 लिंग : महिला | फोटो उपलब्ध |
| 872 | XVO0667741 | निर्वाचक का नाम : श्यामलाल पिता का नाम: बालूराम गृह संख्या : 442 उम्र : 37 लिंग : पुरुष | फोटो उपलब्ध | 873 | XVO0958629 | निर्वाचक का नाम : चन्दा सैनी पति का नाम: मुकेश कुमार गृह संख्या : 442 उम्र : 31 लिंग : महिला | फोटो उपलब्ध | 874 | XVO0958702 | निर्वाचक का नाम : ममता देवी पति का नाम: श्याम लाल गृह संख्या : 442 उम्र : 31 लिंग : महिला | फोटो उपलब्ध |
| 875 | XVO1324821 | निर्वाचक का नाम : मंगल चंद सैनी पिता का नाम: नानग राम सैनी गृह संख्या : 442 उम्र : 30 लिंग : पुरुष | फोटो उपलब्ध | 876 | XVO0958512 | निर्वाचक का नाम : सूरज मल पिता का नाम: नानग राम गृह संख्या : 442 उम्र : 29 लिंग : पुरुष | फोटो उपलब्ध | 877 | XVO0958520 | निर्वाचक का नाम : मुकेश कुमार पिता का नाम: बालूराम गृह संख्या : 442 उम्र : 28 लिंग : पुरुष | फोटो उपलब्ध |

| | | | | | | | | | | | |
|-----|------------|--|-------------|-----|------------------|--|-------------|-----|------------|---|-------------|
| 878 | XVO1345818 | निर्वाचक का नाम : नानू राम सैनी पिता का नाम: कजोड मल सैनी गृह संख्या : 442 उम्र : 28 लिंग : पुरुष | फोटो उपलब्ध | 879 | XVO1689116 | निर्वाचक का नाम : प्रहलाद सहाय पिता का नाम: पांचू राम गृह संख्या : 443 उम्र : 71 लिंग : पुरुष | फोटो उपलब्ध | 880 | XVO1689124 | निर्वाचक का नाम : प्रेम देवी पति का नाम: प्रहलाद सहाय गृह संख्या : 443 उम्र : 66 लिंग : महिला | फोटो उपलब्ध |
| 881 | XVO0244061 | निर्वाचक का नाम : कैलाश पिता का नाम: रामसहाय गृह संख्या : 443 उम्र : 43 लिंग : पुरुष | फोटो उपलब्ध | 882 | XVO0244053 | निर्वाचक का नाम : रामचंद्र पिता का नाम: प्रहलाद गृह संख्या : 443 उम्र : 40 लिंग : पुरुष | फोटो उपलब्ध | 883 | XVO0364810 | निर्वाचक का नाम : लालचंद पिता का नाम: प्रहलाद सहाय गृह संख्या : 443 उम्र : 40 लिंग : पुरुष | फोटो उपलब्ध |
| 884 | XVO0364836 | निर्वाचक का नाम : संतोष देवी पति का नाम: रामचंद्र गृह संख्या : 443 उम्र : 37 लिंग : महिला | फोटो उपलब्ध | 885 | XVO0364828 | निर्वाचक का नाम : रेखा पति का नाम: लालचंद गृह संख्या : 443 उम्र : 36 लिंग : महिला | फोटो उपलब्ध | 886 | XVO0667774 | निर्वाचक का नाम : सुमन सैनी पति का नाम: कैलाश चन्द गृह संख्या : 443 उम्र : 35 लिंग : महिला | फोटो उपलब्ध |
| 887 | XVO0435610 | निर्वाचक का नाम : राकेश कुमार पिता का नाम: प्रहलाद गृह संख्या : 443 उम्र : 33 लिंग : पुरुष | फोटो उपलब्ध | 888 | XVO0537787 | निर्वाचक का नाम : सीमा सैनी पति का नाम: राकेश सैनी गृह संख्या : 443 उम्र : 32 लिंग : महिला | फोटो उपलब्ध | 889 | XVO0667766 | निर्वाचक का नाम : राधेश्याम सैनी पिता का नाम: प्रहलाद सहाय गृह संख्या : 443 उम्र : 30 लिंग : पुरुष | फोटो उपलब्ध |
| 890 | XVO1326313 | निर्वाचक का नाम : आंची सैनी पति का नाम: राधेश्याम सैनी गृह संख्या : 443 उम्र : 29 लिंग : महिला | फोटो उपलब्ध | 891 | XVO1562370 | निर्वाचक का नाम : मनीष सैनी पिता का नाम: रामचंद्र सैनी गृह संख्या : 443 उम्र : 21 लिंग : पुरुष | फोटो उपलब्ध | 892 | XVO1721588 | निर्वाचक का नाम : प्रमोद सैनी पिता का नाम: रामचंद्र सैनी गृह संख्या : 443 उम्र : 20 लिंग : पुरुष | फोटो उपलब्ध |
| 893 | XVO1754118 | निर्वाचक का नाम : रोहित सैनी पिता का नाम: राम सहाय सैनी गृह संख्या : 443 उम्र : 20 लिंग : पुरुष | फोटो उपलब्ध | 894 | XVO1689108 | निर्वाचक का नाम : मन्नी देवी पति का नाम: भगू राम गृह संख्या : 444 उम्र : 76 लिंग : महिला | फोटो उपलब्ध | 895 | XVO0435628 | निर्वाचक का नाम : सीताराम पिता का नाम: भगवानल सहाय गृह संख्या : 444 उम्र : 46 लिंग : पुरुष | फोटो उपलब्ध |
| 896 | XVO1168483 | निर्वाचक का नाम : सजना देवी पति का नाम: सीता राम सैनी गृह संख्या : 444 उम्र : 41 लिंग : महिला | फोटो उपलब्ध | 897 | XVO0364844 | निर्वाचक का नाम : साहिल कुमार पिता का नाम: भगवान सहाय गृह संख्या : 444 उम्र : 34 लिंग : पुरुष | फोटो उपलब्ध | 898 | XVO1759794 | निर्वाचक का नाम : रुकमा सैनी पति का नाम: साहिल कुमार सैनी गृह संख्या : 444 उम्र : 32 लिंग : महिला | फोटो उपलब्ध |
| 899 | XVO1322056 | निर्वाचक का नाम : सुरेंद्र कुमार सैनी पिता का नाम: सीताराम सैनी गृह संख्या : 444 उम्र : 25 लिंग : पुरुष | फोटो उपलब्ध | 900 | XVO1383330 | निर्वाचक का नाम : कमलेश सैनी पिता का नाम: सीता राम सैनी गृह संख्या : 444 उम्र : 24 लिंग : पुरुष | फोटो उपलब्ध | 901 | XVO1689132 | निर्वाचक का नाम : कजोड मल पिता का नाम: भूरा मल गृह संख्या : 445 उम्र : 71 लिंग : पुरुष | फोटो उपलब्ध |
| 902 | CFG1645373 | निर्वाचक का नाम : मन्नी देवी पति का नाम: कजोड मल गृह संख्या : 445 उम्र : 66 लिंग : महिला | फोटो उपलब्ध | 903 | RJ/05/038/447664 | निर्वाचक का नाम : बाबू लाल पिता का नाम: राम सहाय गृह संख्या : 445 उम्र : 53 लिंग : पुरुष | फोटो उपलब्ध | 904 | CFG1645415 | निर्वाचक का नाम : बाबुड़ी पति का नाम: बाबूलाल गृह संख्या : 445 उम्र : 50 लिंग : महिला | फोटो उपलब्ध |
| 905 | CFG2021822 | निर्वाचक का नाम : काना राम पिता का नाम: कजोडमल गृह संख्या : 445 उम्र : 46 लिंग : पुरुष | फोटो उपलब्ध | 906 | CFG1645381 | निर्वाचक का नाम : मैना देवी पति का नाम: कानाराम गृह संख्या : 445 उम्र : 44 लिंग : महिला | फोटो उपलब्ध | 907 | CFG1645399 | निर्वाचक का नाम : कालूराम पिता का नाम: कजोडमल गृह संख्या : 445 उम्र : 43 लिंग : पुरुष | फोटो उपलब्ध |

| | | | | | | | | | | | |
|-----|------------|--|-------------|-----|------------------|---|-------------|-----|------------|--|-------------|
| 908 | CFG1645407 | निर्वाचक का नाम : सोना देवी पति का नाम: कालूराम गृह संख्या : 445 उम्र : 43 लिंग : महिला | फोटो उपलब्ध | 909 | XVO0118018 | निर्वाचक का नाम : सीताराम पिता का नाम: रामसहाय गृह संख्या : 445 उम्र : 42 लिंग : पुरुष | फोटो उपलब्ध | 910 | XVO0667808 | निर्वाचक का नाम : शांति देवी सैनी पति का नाम: सीताराम गृह संख्या : 445 उम्र : 36 लिंग : महिला | फोटो उपलब्ध |
| 911 | XVO0667790 | निर्वाचक का नाम : सुमित्रा कुमारी सैनी पति का नाम: रामदयाल सैनी गृह संख्या : 445 उम्र : 34 लिंग : महिला | फोटो उपलब्ध | 912 | XVO0667782 | निर्वाचक का नाम : रामदयाल सैनी पिता का नाम: राम सहाय सैनी गृह संख्या : 445 उम्र : 32 लिंग : पुरुष | फोटो उपलब्ध | 913 | XVO1121540 | निर्वाचक का नाम : संजय पिता का नाम: बाबूलाल गृह संख्या : 445 उम्र : 27 लिंग : पुरुष | फोटो उपलब्ध |
| 914 | XVO1121508 | निर्वाचक का नाम : जितेंद्र पिता का नाम: बाबूलाल गृह संख्या : 445 उम्र : 26 लिंग : पुरुष | फोटो उपलब्ध | 915 | XVO1383090 | निर्वाचक का नाम : अजय सैनी पिता का नाम: सीता राम सैनी गृह संख्या : 445 उम्र : 24 लिंग : पुरुष | फोटो उपलब्ध | 916 | XVO1543172 | निर्वाचक का नाम : सुनील सैनी पिता का नाम: बाबू लाल सैनी गृह संख्या : 445 उम्र : 23 लिंग : पुरुष | फोटो उपलब्ध |
| 917 | XVO1543263 | निर्वाचक का नाम : पूनम सैनी पति का नाम: संजय सैनी गृह संख्या : 445 उम्र : 22 लिंग : महिला | फोटो उपलब्ध | 918 | XVO1589829 | निर्वाचक का नाम : मोनिका सैनी पति का नाम: सुनील सैनी गृह संख्या : 445 उम्र : 21 लिंग : महिला | फोटो उपलब्ध | 919 | XVO1651132 | निर्वाचक का नाम : अशोक सैनी पिता का नाम: सीताराम सैनी गृह संख्या : 445 उम्र : 20 लिंग : पुरुष | फोटो उपलब्ध |
| 920 | XVO1660240 | निर्वाचक का नाम : शंकर लाल पिता का नाम: जवाहर लाल गृह संख्या : 446 उम्र : 64 लिंग : पुरुष | फोटो उपलब्ध | 921 | RJ/05/038/447164 | निर्वाचक का नाम : बाबू लाल पिता का नाम: जवाहर लाल गृह संख्या : 446 उम्र : 62 लिंग : पुरुष | फोटो उपलब्ध | 922 | XVO0060897 | निर्वाचक का नाम : कमला देवी पति का नाम: शंकर लाल गृह संख्या : 446 उम्र : 61 लिंग : महिला | फोटो उपलब्ध |
| 923 | XVO0060962 | निर्वाचक का नाम : रामप्यारी देवी पति का नाम: बाबू लाल गृह संख्या : 446 उम्र : 60 लिंग : महिला | फोटो उपलब्ध | 924 | XVO0060251 | निर्वाचक का नाम : कैलाश चन्द पिता का नाम: जवाहर लाल गृह संख्या : 446 उम्र : 56 लिंग : पुरुष | फोटो उपलब्ध | 925 | XVO0060988 | निर्वाचक का नाम : सजना देवी पति का नाम: कैलाश चन्द गृह संख्या : 446 उम्र : 54 लिंग : महिला | फोटो उपलब्ध |
| 926 | CFG2152346 | निर्वाचक का नाम : राम सहाय पिता का नाम: प्रहलाद गृह संख्या : 446 उम्र : 51 लिंग : पुरुष | फोटो उपलब्ध | 927 | CFG1828284 | निर्वाचक का नाम : बनवारी लाल पिता का नाम: जवाहर गृह संख्या : 446 उम्र : 44 लिंग : पुरुष | फोटो उपलब्ध | 928 | XVO0244079 | निर्वाचक का नाम : उर्मिला देवी पति का नाम: रामसहाय गृह संख्या : 446 उम्र : 42 लिंग : महिला | फोटो उपलब्ध |
| 929 | XVO0435636 | निर्वाचक का नाम : सुमित्रा पति का नाम: बनवारी लाल गृह संख्या : 446 उम्र : 34 लिंग : महिला | फोटो उपलब्ध | 930 | XVO0958207 | निर्वाचक का नाम : पार्वती कुमारी सैनी पति का नाम: सुरेश कुमार सैनी गृह संख्या : 446 उम्र : 34 लिंग : महिला | फोटो उपलब्ध | 931 | XVO0364851 | निर्वाचक का नाम : सुरेश कुमार पिता का नाम: बाबूलाल गृह संख्या : 446 उम्र : 32 लिंग : पुरुष | फोटो उपलब्ध |
| 932 | XVO1168434 | निर्वाचक का नाम : सुशीला देवी पति का नाम: मुकेश कुमार सैनी गृह संख्या : 446 उम्र : 32 लिंग : महिला | फोटो उपलब्ध | 933 | XVO1167907 | निर्वाचक का नाम : मुकेश कुमार सैनी पिता का नाम: कैलाश चंद गृह संख्या : 446 उम्र : 28 लिंग : पुरुष | फोटो उपलब्ध | 934 | XVO1167923 | निर्वाचक का नाम : जय प्रकाश सैनी पिता का नाम: शंकर लाल सैनी गृह संख्या : 446 उम्र : 26 लिंग : पुरुष | फोटो उपलब्ध |
| 935 | XVO1149343 | निर्वाचक का नाम : हंसा सैनी पिता का नाम: राम सहाय सैनी गृह संख्या : ४४६ उम्र : 26 लिंग : महिला | फोटो उपलब्ध | 936 | XVO1325455 | निर्वाचक का नाम : ममता सैनी पति का नाम: जयप्रकाश सैनी गृह संख्या : 446 उम्र : 26 लिंग : महिला | फोटो उपलब्ध | 937 | XVO1346899 | निर्वाचक का नाम : सुनीता सैनी पिता का नाम: कैलाश चन्द सैनी गृह संख्या : 446 उम्र : 25 लिंग : महिला | फोटो उपलब्ध |

| | | | | | | | | |
|-----|------------|---|-----|------------------|---|-----|------------------|--|
| 938 | XVO1380948 | निर्वाचक का नाम : कविता सैनी पिता का नाम: शंकर लाल सैनी गृह संख्या : 446 उम्र : 24 लिंग : महिला | 939 | XVO1346394 | निर्वाचक का नाम : अभिषेक सैनी पिता का नाम: बाबू लाल सैनी गृह संख्या : 446 उम्र : 23 लिंग : पुरुष | 940 | XVO1426824 | निर्वाचक का नाम : अजय कुमार सैनी पिता का नाम: शंकर लाल सैनी गृह संख्या : 446 उम्र : 22 लिंग : पुरुष |
| 941 | XVO1427038 | निर्वाचक का नाम : काजल सैनी पिता का नाम: बनवारी लाल सैनी गृह संख्या : 446 उम्र : 22 लिंग : महिला | 942 | XVO1660729 | निर्वाचक का नाम : सुनील सैनी पिता का नाम: कैलाश चंद सैनी गृह संख्या : 446 उम्र : 21 लिंग : पुरुष | 943 | RJ/05/038/447415 | निर्वाचक का नाम : नन्ही देवी पति का नाम: गोपी राम गृह संख्या : 447 उम्र : 72 लिंग : महिला |
| 944 | XVO1692540 | निर्वाचक का नाम : विमला देवी पति का नाम: नन्डू लाल गृह संख्या : 447 उम्र : 57 लिंग : महिला | 945 | CFG1645423 | निर्वाचक का नाम : राजेश कुमार पिता का नाम: नन्डूलाल गृह संख्या : 447 उम्र : 45 लिंग : पुरुष | 946 | CFG2021335 | निर्वाचक का नाम : मेवा देवी पति का नाम: पप्पू गृह संख्या : 447 उम्र : 45 लिंग : महिला |
| 947 | CFG1828219 | निर्वाचक का नाम : पप्पू राम पिता का नाम: गोपीराम गृह संख्या : 447 उम्र : 44 लिंग : पुरुष | 948 | CFG2021343 | निर्वाचक का नाम : गुलाब देवी पति का नाम: राजेश कुमार गृह संख्या : 447 उम्र : 43 लिंग : महिला | 949 | XVO0591131 | निर्वाचक का नाम : मुकेश कुमार पिता का नाम: नंछू राम सैनी गृह संख्या : 447 उम्र : 34 लिंग : पुरुष |
| 950 | XVO0667816 | निर्वाचक का नाम : किरण देवी पति का नाम: मुकेश गृह संख्या : 447 उम्र : 31 लिंग : महिला | 951 | XVO0667824 | निर्वाचक का नाम : दीपक सैनी पिता का नाम: नन्डूराम गृह संख्या : 447 उम्र : 31 लिंग : पुरुष | 952 | XVO0667832 | निर्वाचक का नाम : प्रीति देवी पति का नाम: दीपक सैनी गृह संख्या : 447 उम्र : 30 लिंग : महिला |
| 953 | XVO1543206 | निर्वाचक का नाम : रिकू सैनी पिता का नाम: पप्पू सैनी गृह संख्या : 447 उम्र : 22 लिंग : महिला | 954 | XVO1842574 | निर्वाचक का नाम : किशोर सैनी पिता का नाम: पप्पू सैनी गृह संख्या : 447 उम्र : 19 लिंग : पुरुष | 955 | XVO1664713 | निर्वाचक का नाम : बाबू लाल पिता का नाम: मोहरू राम गृह संख्या : 448 उम्र : 54 लिंग : पुरुष |
| 956 | CFG1422773 | निर्वाचक का नाम : लिछमा देवी पति का नाम: बाबू लाल गृह संख्या : 448 उम्र : 53 लिंग : महिला | 957 | CFG1732213 | निर्वाचक का नाम : मानीलाल पिता का नाम: मोहरू राम गृह संख्या : 448 उम्र : 45 लिंग : पुरुष | 958 | CFG1828227 | निर्वाचक का नाम : बिमला देवी पति का नाम: मानीलाल गृह संख्या : 448 उम्र : 44 लिंग : महिला |
| 959 | CFG1828235 | निर्वाचक का नाम : कालूराम पिता का नाम: मोहरू राम गृह संख्या : 448 उम्र : 43 लिंग : पुरुष | 960 | XVO1167287 | निर्वाचक का नाम : राकेश सैनी पिता का नाम: मोहरू लाल सैनी गृह संख्या : 448 उम्र : 32 लिंग : पुरुष | 961 | XVO0958504 | निर्वाचक का नाम : विनोद कुमार पिता का नाम: बाबूलाल गृह संख्या : 448 उम्र : 28 लिंग : पुरुष |
| 962 | XVO1705797 | निर्वाचक का नाम : दीपिका सैनी पति का नाम: विनोद सैनी गृह संख्या : 448 उम्र : 25 लिंग : महिला | 963 | XVO1433564 | निर्वाचक का नाम : पायल सैनी पिता का नाम: बाबू लाल सैनी गृह संख्या : 448 उम्र : 22 लिंग : महिला | 964 | XVO1544303 | निर्वाचक का नाम : अनिता सैनी पिता का नाम: माना राम सैनी गृह संख्या : 448 उम्र : 21 लिंग : महिला |
| 965 | XVO1664697 | निर्वाचक का नाम : रामेश्वरी देवी पति का नाम: सुवा लाल गृह संख्या : 449 उम्र : 71 लिंग : महिला | 966 | RJ/05/038/447181 | निर्वाचक का नाम : बाबू लाल पिता का नाम: सुवा लाल गृह संख्या : 449 उम्र : 53 लिंग : पुरुष | 967 | CFG1828243 | निर्वाचक का नाम : मंजू देवी पति का नाम: बाबूलाल गृह संख्या : 449 उम्र : 45 लिंग : महिला |

| | | | | | | | | |
|-----|------------|---|-----|------------|--|-----|------------|--|
| 968 | XVO0094797 | निर्वाचक का नाम : मुकेश कुमार पिता का नाम: सुवालाल गृह संख्या : 449 उम्र : 41 लिंग : पुरुष | 969 | XVO0342147 | निर्वाचक का नाम : ममता पति का नाम: मुकेश गृह संख्या : 449 उम्र : 39 लिंग : महिला | 970 | XVO1149335 | निर्वाचक का नाम : प्रिया सैनी पिता का नाम: बाबू लाल सैनी गृह संख्या : 449 उम्र : 26 लिंग : महिला |
| 971 | XVO1149228 | निर्वाचक का नाम : पिकी सैनी पिता का नाम: बाबू लाल सैनी गृह संख्या : ४४९ उम्र : 26 लिंग : महिला | 972 | XVO1322478 | निर्वाचक का नाम : विकी कुमार सैनी पिता का नाम: बाबू लाल सैनी गृह संख्या : 449 उम्र : 23 लिंग : पुरुष | 973 | XVO1560713 | निर्वाचक का नाम : राहुल कुमार सैनी पिता का नाम: बाबू लाल सैनी गृह संख्या : 449 उम्र : 21 लिंग : पुरुष |
| 974 | XVO1689082 | निर्वाचक का नाम : भूरा राम पिता का नाम: बद्री नारायण गृह संख्या : 450 उम्र : 86 लिंग : पुरुष | 975 | XVO1689090 | निर्वाचक का नाम : ग्यारसी देवी पति का नाम: भूरा राम गृह संख्या : 450 उम्र : 84 लिंग : महिला | 976 | XVO0363218 | निर्वाचक का नाम : नंछी देवी पति का नाम: रूडमल गृह संख्या : 451 उम्र : 65 लिंग : महिला |
| 977 | XVO0342154 | निर्वाचक का नाम : रूडमल पिता का नाम: भूरा राम गृह संख्या : 451 उम्र : 65 लिंग : पुरुष | 978 | CFG1645431 | निर्वाचक का नाम : चौथमल पिता का नाम: भूरा राम गृह संख्या : 451 उम्र : 53 लिंग : पुरुष | 979 | CFG1645456 | निर्वाचक का नाम : कैलाश पिता का नाम: भूराराम गृह संख्या : 451 उम्र : 51 लिंग : पुरुष |
| 980 | CFG1645449 | निर्वाचक का नाम : पतासी देवी पति का नाम: चौथमल गृह संख्या : 451 उम्र : 50 लिंग : महिला | 981 | CFG1645472 | निर्वाचक का नाम : जगदीश प्रसाद पिता का नाम: भूरा राम गृह संख्या : 451 उम्र : 45 लिंग : पुरुष | 982 | XVO0161216 | निर्वाचक का नाम : मिश्रीदेवी पति का नाम: कैलाश गृह संख्या : 451 उम्र : 44 लिंग : महिला |
| 983 | XVO0094805 | निर्वाचक का नाम : हीरादेवी पति का नाम: जगदीश गृह संख्या : 451 उम्र : 43 लिंग : महिला | 984 | XVO0364869 | निर्वाचक का नाम : लालचंद पिता का नाम: भूराराम गृह संख्या : 451 उम्र : 35 लिंग : पुरुष | 985 | XVO0363200 | निर्वाचक का नाम : विमला पति का नाम: लालचंद गृह संख्या : 451 उम्र : 33 लिंग : महिला |
| 986 | XVO0958157 | निर्वाचक का नाम : मोहन लाल सैनी पिता का नाम: चौथमल सैनी गृह संख्या : 451 उम्र : 28 लिंग : पुरुष | 987 | XVO1543198 | निर्वाचक का नाम : मंजू सैनी पति का नाम: मोहन लाल सैनी गृह संख्या : 451 उम्र : 28 लिंग : महिला | 988 | XVO0958488 | निर्वाचक का नाम : दीपक कुमार पिता का नाम: कैलाश चन्द गृह संख्या : 451 उम्र : 27 लिंग : पुरुष |
| 989 | XVO1383074 | निर्वाचक का नाम : शंकर लाल सैनी पिता का नाम: रूड मल सैनी गृह संख्या : 451 उम्र : 26 लिंग : पुरुष | 990 | XVO1705821 | निर्वाचक का नाम : रसना सैनी पति का नाम: विकी सैनी गृह संख्या : 451 उम्र : 26 लिंग : महिला | 991 | XVO1543347 | निर्वाचक का नाम : रमेश कुमार सैनी पिता का नाम: कैलाश सैनी गृह संख्या : 451 उम्र : 25 लिंग : पुरुष |
| 992 | XVO1323013 | निर्वाचक का नाम : सोहन लाल सैनी पिता का नाम: चौथमल सैनी गृह संख्या : 451 उम्र : 24 लिंग : पुरुष | 993 | XVO1544311 | निर्वाचक का नाम : सुनील कुमार सैनी पिता का नाम: रूड मल सैनी गृह संख्या : 451 उम्र : 24 लिंग : पुरुष | 994 | XVO1323112 | निर्वाचक का नाम : विकी सैनी पिता का नाम: चौथ मल सैनी गृह संख्या : 451 उम्र : 23 लिंग : पुरुष |
| 995 | XVO1705805 | निर्वाचक का नाम : बाबू लाल सैनी पिता का नाम: रूडमल सैनी गृह संख्या : 451 उम्र : 21 लिंग : पुरुष | 996 | XVO1805514 | निर्वाचक का नाम : निकिता सैनी पति का नाम: नानू राम सैनी गृह संख्या : जाग्रती हॉस्पिटल मोरिजा उम्र : 22 लिंग : महिला | | | |

| | | | | | | | | | | | |
|------|------------------|---|-------------|------|------------------|--|-------------|------|------------------|---|-------------|
| 997 | XVO1088459 | निर्वाचक का नाम : सुमन पति का नाम: महेशकुमार गृह संख्या : 01 उम्र : 28 लिंग : महिला | फोटो उपलब्ध | 998 | XVO1088467 | निर्वाचक का नाम : नितू पति का नाम: कृष्ण कुमार गृह संख्या : 01 उम्र : 28 लिंग : महिला | फोटो उपलब्ध | 999 | XVO0664649 | निर्वाचक का नाम : कानाराम पिता का नाम: सुसाराम गृह संख्या : 124 उम्र : 36 लिंग : पुरुष | फोटो उपलब्ध |
| 1000 | XVO0664631 | निर्वाचक का नाम : मंजू देवी पति का नाम: कानाराम गृह संख्या : 124 उम्र : 35 लिंग : महिला | फोटो उपलब्ध | 1001 | XVO0664656 | निर्वाचक का नाम : सोना देवी पति का नाम: अशो कुमार गृह संख्या : 125 उम्र : 33 लिंग : महिला | फोटो उपलब्ध | 1002 | XVO0664664 | निर्वाचक का नाम : राधा देवी पति का नाम: महावीर प्रसाद गृह संख्या : 125 उम्र : 33 लिंग : महिला | फोटो उपलब्ध |
| 1003 | XVO0664680 | निर्वाचक का नाम : संतोष देवी पति का नाम: कमलेश गृह संख्या : 126 उम्र : 37 लिंग : महिला | फोटो उपलब्ध | 1004 | XVO0664672 | निर्वाचक का नाम : ममता देवी पति का नाम: श्रवण कुमार गृह संख्या : 126 उम्र : 35 लिंग : महिला | फोटो उपलब्ध | 1005 | RJ/05/038/450117 | निर्वाचक का नाम : ग्यारसीलाल पिता का नाम: सुन्दर राम गृह संख्या : 463 उम्र : 85 लिंग : पुरुष | फोटो उपलब्ध |
| 1006 | RJ/05/038/450118 | निर्वाचक का नाम : बिदामी देवी पति का नाम: ग्यारसीलाल गृह संख्या : 463 उम्र : 83 लिंग : महिला | फोटो उपलब्ध | 1007 | RJ/05/038/450119 | निर्वाचक का नाम : मोहनलाल पिता का नाम: ग्यारसीलाल गृह संख्या : 463 उम्र : 54 लिंग : पुरुष | फोटो उपलब्ध | 1008 | XVO0200253 | निर्वाचक का नाम : संतोष कुमार पिता का नाम: ग्यारसी लाल गृह संख्या : 463 उम्र : 43 लिंग : पुरुष | फोटो उपलब्ध |
| 1009 | XVO0047506 | निर्वाचक का नाम : अनिता पति का नाम: सन्तोष गृह संख्या : 463 उम्र : 39 लिंग : महिला | फोटो उपलब्ध | 1010 | XVO1828995 | निर्वाचक का नाम : सेडी देवी पति का नाम: छोटू राम गृह संख्या : 464 उम्र : 75 लिंग : महिला | फोटो उपलब्ध | 1011 | XVO0330746 | निर्वाचक का नाम : राजेंद्र कुमार सैनी पिता का नाम: छोटू राम गृह संख्या : 464 उम्र : 33 लिंग : पुरुष | फोटो उपलब्ध |
| 1012 | RJ/05/038/450121 | निर्वाचक का नाम : शंशी लाल पिता का नाम: पांचू राम गृह संख्या : 465 उम्र : 63 लिंग : पुरुष | फोटो उपलब्ध | 1013 | RJ/05/038/451140 | निर्वाचक का नाम : कमला देवी पति का नाम: शंशीलाल गृह संख्या : 465 उम्र : 59 लिंग : महिला | फोटो उपलब्ध | 1014 | XVO1663293 | निर्वाचक का नाम : माली राम पिता का नाम: हरिनारायण गृह संख्या : 465 उम्र : 52 लिंग : पुरुष | फोटो उपलब्ध |
| 1015 | XVO0047696 | निर्वाचक का नाम : नाना देवी पति का नाम: मालीराम गृह संख्या : 465 उम्र : 49 लिंग : महिला | फोटो उपलब्ध | 1016 | XVO1662451 | निर्वाचक का नाम : मदन लाल सैनी पिता का नाम: सुसाराम सैनी गृह संख्या : 465 उम्र : 26 लिंग : पुरुष | फोटो उपलब्ध | 1017 | XVO1797570 | निर्वाचक का नाम : राम धन सैनी पिता का नाम: माली राम सैनी गृह संख्या : 465 उम्र : 22 लिंग : पुरुष | फोटो उपलब्ध |
| 1018 | RJ/05/038/450122 | निर्वाचक का नाम : गणेशी देवी पति का नाम: नारायण गृह संख्या : 466 उम्र : 80 लिंग : महिला | फोटो उपलब्ध | 1019 | RJ/05/038/451069 | निर्वाचक का नाम : भंवरलाल पिता का नाम: नारायण गृह संख्या : 466 उम्र : 65 लिंग : पुरुष | फोटो उपलब्ध | 1020 | XVO1663301 | निर्वाचक का नाम : रूकमा देवी पति का नाम: भंवरलाल गृह संख्या : 466 उम्र : 60 लिंग : महिला | फोटो उपलब्ध |
| 1021 | XVO1663459 | निर्वाचक का नाम : परता राम पिता का नाम: नारायण गृह संख्या : 466 उम्र : 60 लिंग : पुरुष | फोटो उपलब्ध | 1022 | XVO1664747 | निर्वाचक का नाम : तींजा देवी पति का नाम: परता राम गृह संख्या : 466 उम्र : 56 लिंग : महिला | फोटो उपलब्ध | 1023 | XVO0161778 | निर्वाचक का नाम : अशोककुमार पिता का नाम: परताराम गृह संख्या : 466 उम्र : 37 लिंग : पुरुष | फोटो उपलब्ध |
| 1024 | XVO0244343 | निर्वाचक का नाम : महावीर प्रसाद सैनी पिता का नाम: भंवरलाल गृह संख्या : 466 उम्र : 35 लिंग : पुरुष | फोटो उपलब्ध | 1025 | XVO0330753 | निर्वाचक का नाम : महेश कुमार पिता का नाम: रामप्रताप गृह संख्या : 466 उम्र : 34 लिंग : पुरुष | फोटो उपलब्ध | 1026 | XVO0497321 | निर्वाचक का नाम : कृष्ण कुमार पिता का नाम: भंवर लाल गृह संख्या : 466 उम्र : 32 लिंग : पुरुष | फोटो उपलब्ध |

| | | | | | | | | | | | |
|------|------------------|--|-------------|------|------------------|---|-------------|------|------------------|--|-------------|
| 1027 | XVO1090257 | निर्वाचक का नाम : जितेंद्र कुमार पिता का नाम: परता राम गृह संख्या : 466 उम्र : 28 लिंग : पुरुष | फोटो उपलब्ध | 1028 | XVO1394527 | निर्वाचक का नाम : रेखा सैनी पिता का नाम: जितेंद्र कुमार सैनी गृह संख्या : 466 उम्र : 26 लिंग : महिला | फोटो उपलब्ध | 1029 | CFG2152452 | निर्वाचक का नाम : माली राम पिता का नाम: गोरू राम गृह संख्या : 467 उम्र : 60 लिंग : पुरुष | फोटो उपलब्ध |
| 1030 | CFG1423110 | निर्वाचक का नाम : गीता देवी पति का नाम: माली राम गृह संख्या : 467 उम्र : 57 लिंग : महिला | फोटो उपलब्ध | 1031 | XVO0330779 | निर्वाचक का नाम : कमलेश पिता का नाम: माली राम गृह संख्या : 467 उम्र : 36 लिंग : पुरुष | फोटो उपलब्ध | 1032 | XVO0343509 | निर्वाचक का नाम : श्रवण कुमार पिता का नाम: माली राम गृह संख्या : 467 उम्र : 34 लिंग : पुरुष | फोटो उपलब्ध |
| 1033 | XVO0330761 | निर्वाचक का नाम : गणेशकुमार पिता का नाम: माली राम गृह संख्या : 467 उम्र : 33 लिंग : पुरुष | फोटो उपलब्ध | 1034 | XVO1090232 | निर्वाचक का नाम : प्रभु दयाल पिता का नाम: माली राम गृह संख्या : 467 उम्र : 26 लिंग : पुरुष | फोटो उपलब्ध | 1035 | XVO0047704 | निर्वाचक का नाम : नाथी देवी पति का नाम: हरिनारायण गृह संख्या : 468 उम्र : 79 लिंग : महिला | फोटो उपलब्ध |
| 1036 | RJ/05/038/450129 | निर्वाचक का नाम : कालु राम पिता का नाम: चौधु राम गृह संख्या : 469 उम्र : 63 लिंग : पुरुष | फोटो उपलब्ध | 1037 | RJ/05/038/450130 | निर्वाचक का नाम : नाथी देवी पति का नाम: कालु राम गृह संख्या : 469 उम्र : 60 लिंग : महिला | फोटो उपलब्ध | 1038 | RJ/05/038/450131 | निर्वाचक का नाम : जगदीश प्रसाद पिता का नाम: चौधु राम गृह संख्या : 469 उम्र : 60 लिंग : पुरुष | फोटो उपलब्ध |
| 1039 | RJ/05/038/450132 | निर्वाचक का नाम : शान्ति देवी पति का नाम: जगदीश प्रसाद गृह संख्या : 469 उम्र : 57 लिंग : महिला | फोटो उपलब्ध | 1040 | RJ/05/038/450133 | निर्वाचक का नाम : महादेव प्रसाद पिता का नाम: चौधु राम गृह संख्या : 469 उम्र : 54 लिंग : पुरुष | फोटो उपलब्ध | 1041 | RJ/05/038/450134 | निर्वाचक का नाम : शारदा देवी पति का नाम: महादेव प्रसाद गृह संख्या : 469 उम्र : 53 लिंग : महिला | फोटो उपलब्ध |
| 1042 | XVO0497230 | निर्वाचक का नाम : ताराचंद पिता का नाम: चौधुराम गृह संख्या : 469 उम्र : 38 लिंग : पुरुष | फोटो उपलब्ध | 1043 | XVO0497222 | निर्वाचक का नाम : ममता देवी पति का नाम: ताराचंद गृह संख्या : 469 उम्र : 36 लिंग : महिला | फोटो उपलब्ध | 1044 | XVO0244350 | निर्वाचक का नाम : मनोहरलाल पिता का नाम: जगदीश गृह संख्या : 469 उम्र : 35 लिंग : पुरुष | फोटो उपलब्ध |
| 1045 | XVO0497263 | निर्वाचक का नाम : बाबूलाल पिता का नाम: कालूराम गृह संख्या : 469 उम्र : 33 लिंग : पुरुष | फोटो उपलब्ध | 1046 | XVO0497289 | निर्वाचक का नाम : मंगलचंद पिता का नाम: कालूराम गृह संख्या : 469 उम्र : 33 लिंग : पुरुष | फोटो उपलब्ध | 1047 | XVO0497248 | निर्वाचक का नाम : पपीता देवी पति का नाम: बाबूलाल गृह संख्या : 469 उम्र : 32 लिंग : महिला | फोटो उपलब्ध |
| 1048 | XVO0497271 | निर्वाचक का नाम : सुनिता देवी पति का नाम: मनोहर लाल गृह संख्या : 469 उम्र : 32 लिंग : महिला | फोटो उपलब्ध | 1049 | XVO0497255 | निर्वाचक का नाम : सोनम देवी पति का नाम: मंगलचंद गृह संख्या : 469 उम्र : 31 लिंग : महिला | फोटो उपलब्ध | 1050 | XVO1090224 | निर्वाचक का नाम : राहुल कुमार पिता का नाम: महादेव गृह संख्या : 469 उम्र : 27 लिंग : पुरुष | फोटो उपलब्ध |
| 1051 | XVO1832534 | निर्वाचक का नाम : तेजपाल सैनी पिता का नाम: जगदीश प्रसाद सैनी गृह संख्या : 469 उम्र : 22 लिंग : पुरुष | फोटो उपलब्ध | 1052 | XVO1727239 | निर्वाचक का नाम : रोहित सैनी पिता का नाम: तारा चंद गृह संख्या : 469 उम्र : 21 लिंग : पुरुष | फोटो उपलब्ध | 1053 | XVO1780808 | निर्वाचक का नाम : दिनेश कुमार सैनी पिता का नाम: तारा चंद सैनी गृह संख्या : 469 उम्र : 20 लिंग : पुरुष | फोटो उपलब्ध |
| 1054 | XVO1832781 | निर्वाचक का नाम : वसुंधरा सैनी पिता का नाम: जगदीश प्रसाद सैनी गृह संख्या : 469 उम्र : 20 लिंग : महिला | फोटो उपलब्ध | 1055 | RJ/05/038/451137 | निर्वाचक का नाम : गोपी राम पिता का नाम: बंशीधर गृह संख्या : 470 उम्र : 65 लिंग : पुरुष | फोटो उपलब्ध | 1056 | RJ/05/038/450135 | निर्वाचक का नाम : कौशल्या देवी पति का नाम: गोपी राम गृह संख्या : 470 उम्र : 63 लिंग : महिला | फोटो उपलब्ध |

| | | | | | |
|--|---------------------------|---|---------------------------|---|---------------------------|
| 1057 निर्वाचक का नाम : पप्पू पिता का नाम: गोपाल लाल गृह संख्या : 470 उम्र : 36 लिंग : पुरुष | XVO0349365 फोटो उपलब्ध | 1058 निर्वाचक का नाम : नन्डूराम पिता का नाम: गोपाल लाल गृह संख्या : 470 उम्र : 33 लिंग : पुरुष | XVO0497297 फोटो उपलब्ध | 1059 निर्वाचक का नाम : अनिता देवी पति का नाम: पप्पू गृह संख्या : 470 उम्र : 33 लिंग : महिला | XVO0497305 फोटो उपलब्ध |
| 1060 निर्वाचक का नाम : सोहन कुमार पिता का नाम: गोपाल लाल गृह संख्या : 470 उम्र : 26 लिंग : पुरुष | XVO1090083 फोटो उपलब्ध | S 1061 निर्वाचक का नाम : जीतू पिता का नाम: नानग रम गृह संख्या : 479 उम्र : 26 लिंग : पुरुष | XVO1090174 फोटो उपलब्ध | S 1062 निर्वाचक का नाम : प्रकाश पिता का नाम: सुरजमल गृह संख्या : 480 उम्र : 27 लिंग : पुरुष | XVO1090190 फोटो उपलब्ध |
| S 1063 निर्वाचक का नाम : ज्ञानी देवी पति का नाम: हीरालाल गृह संख्या : 486 उम्र : 39 लिंग : महिला | XVO0664763 फोटो उपलब्ध | 1064 निर्वाचक का नाम : कैलाश चंद पिता का नाम: जगदीश प्रसाद उम्र : 26 लिंग : पुरुष | XVO1090208 फोटो उपलब्ध | 1065 निर्वाचक का नाम : आचुकी देवी पति का नाम: कालुराम गृह संख्या : 488 उम्र : 30 लिंग : महिला | XVO1099837 फोटो उपलब्ध |
| S 1066 निर्वाचक का नाम : महेश कुमार सैनी पिता का नाम: नानग रम सैनी गृह संख्या : 489 उम्र : 26 लिंग : पुरुष | XVO1099910 फोटो उपलब्ध | 1067 निर्वाचक का नाम : श्रवण पिता का नाम: कालुराम गृह संख्या : 496 उम्र : 29 लिंग : पुरुष | XVO1090216 फोटो उपलब्ध | 1068 निर्वाचक का नाम : कल्पना सैनी पति का नाम: श्रवण सैनी गृह संख्या : 496 उम्र : 26 लिंग : महिला | XVO1162726 फोटो उपलब्ध |
| 1069 निर्वाचक का नाम : हेमलता पति का नाम: पवन कुमार गृह संख्या : 499 क उम्र : 37 लिंग : महिला | XVO1051150 फोटो उपलब्ध | S 1070 निर्वाचक का नाम : उर्मिला देवी पति का नाम: श्यामलाल गृह संख्या : 511 उम्र : 39 लिंग : महिला | XVO0664839 फोटो उपलब्ध | S 1071 निर्वाचक का नाम : रामजीलाल पिता का नाम: मालीराम गृह संख्या : 511 उम्र : 33 लिंग : पुरुष | XVO0664821 फोटो उपलब्ध |
| S 1072 निर्वाचक का नाम : रोहित सैनी पिता का नाम: जगदीश प्रसाद सैनी गृह संख्या : 516 उम्र : 26 लिंग : पुरुष | XVO1210764 फोटो उपलब्ध | S 1073 निर्वाचक का नाम : गीता देवी पति का नाम: आनंदी लाल गृह संख्या : 537 उम्र : 95 लिंग : महिला | XVO0664896 फोटो उपलब्ध | S 1074 निर्वाचक का नाम : सुनील कुमार पिता का नाम: लक्ष्मीनारायण गृह संख्या : 537 उम्र : 31 लिंग : पुरुष | XVO0664904 फोटो उपलब्ध |
| 1075 निर्वाचक का नाम : पूजा सैनी पति का नाम: राजेंद्र कुमार सैनी गृह संख्या : 537 उम्र : 31 लिंग : महिला | XVO1051093 फोटो उपलब्ध | S 1076 निर्वाचक का नाम : मुकेश कुमार सैनी पिता का नाम: नंलू राम सैनी गृह संख्या : वार्ड नं 5 उम्र : 22 लिंग : पुरुष | XVO1534965 फोटो उपलब्ध | | |

| | | | | | | | | | | | |
|------|---|------------|--|------|---|------------|--|------|---|------------|---|
| 1077 | 6 | XVO1898394 | निर्वाचक का नाम : शीतू कुमारी सैनी पिता का नाम: श्याम लाल सैनी गृह संख्या : 434 उम्र : 19 लिंग : महिला | 1078 | 4 | XVO1899418 | निर्वाचक का नाम : अजय सैनी पिता का नाम: कन्हैया लाल माली गृह संख्या : 396 उम्र : 18 लिंग : पुरुष | 1079 | 1 | XVO1899442 | निर्वाचक का नाम : दीपक सैनी पिता का नाम: प्रभू दयाल सैनी गृह संख्या : 409 उम्र : 18 लिंग : पुरुष |
| 1080 | 6 | XVO1900570 | निर्वाचक का नाम : चंद्र प्रकाश सैनी पिता का नाम: कन्हैया लाल सैनी गृह संख्या : 434 उम्र : 18 लिंग : पुरुष | 1081 | 6 | XVO1900588 | निर्वाचक का नाम : कोमल सैनी पिता का नाम: रामलाल सैनी गृह संख्या : 430 उम्र : 18 लिंग : महिला | 1082 | 6 | XVO1900596 | निर्वाचक का नाम : रोशनी सैनी पिता का नाम: कन्हैया लाल सैनी गृह संख्या : 434 उम्र : 19 लिंग : महिला |
| 1083 | 6 | XVO1901305 | निर्वाचक का नाम : संदीप कुमार सैनी पिता का नाम: प्रहलाद गृह संख्या : 436 उम्र : 18 लिंग : पुरुष | 1084 | 6 | XVO1901313 | निर्वाचक का नाम : अंजु सैनी पिता का नाम: प्रहलाद सहाय सैनी गृह संख्या : 436 उम्र : 18 लिंग : महिला | 1085 | 3 | XVO1903251 | निर्वाचक का नाम : तनु सैनी पिता का नाम: कैलाश चंद सैनी गृह संख्या : 381 उम्र : 18 लिंग : महिला |
| 1086 | 3 | XVO1903285 | निर्वाचक का नाम : अनुष्का सैनी पिता का नाम: कैलाश सैनी गृह संख्या : 381 उम्र : 20 लिंग : महिला | 1087 | 3 | XVO1904242 | निर्वाचक का नाम : मोना सैनी पिता का नाम: ओम प्रकाश सैनी गृह संख्या : 381 उम्र : 26 लिंग : महिला | 1088 | 3 | XVO1905942 | निर्वाचक का नाम : ब्रज मोहन सैनी पिता का नाम: सुरेश कुमार सैनी गृह संख्या : 405 उम्र : 18 लिंग : पुरुष |
| 1089 | 1 | XVO1906270 | निर्वाचक का नाम : गणपत सैनी पिता का नाम: प्रभू दयाल सैनी गृह संख्या : 377 उम्र : 18 लिंग : पुरुष | 1090 | 4 | XVO1917400 | निर्वाचक का नाम : मनीष सैनी पिता का नाम: नेमीचंद सैनी गृह संख्या : 396 उम्र : 19 लिंग : पुरुष | 1091 | 6 | XVO1917608 | निर्वाचक का नाम : कविता सैनी पिता का नाम: विकास सैनी गृह संख्या : 429 उम्र : 22 लिंग : महिला |
| 1092 | 6 | XVO1917913 | निर्वाचक का नाम : कोमल सैनी पिता का नाम: रोहित सैनी गृह संख्या : 432 उम्र : 24 लिंग : महिला | 1093 | 3 | XVO1918267 | निर्वाचक का नाम : कृष्णा कुमारी सैनी पिता का नाम: महेश कुमार सैनी गृह संख्या : 409 उम्र : 32 लिंग : महिला | 1094 | 1 | XVO1920628 | निर्वाचक का नाम : विशाल सैनी पिता का नाम: धन्ना लाल सैनी गृह संख्या : 376 उम्र : 18 लिंग : पुरुष |
| 1095 | 1 | XZW1754217 | निर्वाचक का नाम : कविता शर्मा पिता का नाम: ग्यारसी लाल शर्मा गृह संख्या : 02 उम्र : 23 लिंग : महिला | 1096 | 1 | XZW1270115 | निर्वाचक का नाम : अर्चना शर्मा पिता का नाम: ग्यारसी लाल शर्मा गृह संख्या : 02 उम्र : 27 लिंग : महिला | 1097 | 4 | XVO1940667 | निर्वाचक का नाम : कविता सैनी पिता का नाम: लोकेश सैनी गृह संख्या : 397 उम्र : 25 लिंग : महिला |
| 1098 | 7 | XVO1953827 | निर्वाचक का नाम : राजवीर सैनी पिता का नाम: काना राम सैनी गृह संख्या : 124 उम्र : 18 लिंग : पुरुष | 1099 | 7 | XVO1954015 | निर्वाचक का नाम : गिरिराज सैनी पिता का नाम: संतोष कुमार सैनी गृह संख्या : 463 उम्र : 18 लिंग : पुरुष | 1100 | 5 | XVO1954643 | निर्वाचक का नाम : विशाल सैनी पिता का नाम: गणेश सैनी गृह संख्या : 389 उम्र : 18 लिंग : पुरुष |

| निर्वाचकों का विवरण : | | | | | | | |
|--|------------------------------|-----------------------------|---|----------------------|-------|------------|------|
| A) मतदाताओं की संख्या : | | | | | | | |
| | | नामावली का प्रकार | निर्वाचक नामावली की पहचान : | मतदाताओं की संख्या : | | | |
| | | | | पुरुष | महिला | तृतीय लिंग | कुल |
| I | मूल | मूल नामावली | समस्त पूरकों को समेकित करते हुए विशेष गहन पुनरीक्षण 2026 की मूल नामावली | 556 | 520 | 0 | 1076 |
| II | घटक I - परिवर्धन सूची | पूरक 1 | विशेष गहन पुनरीक्षण - 2026 | 11 | 13 | 0 | 24 |
| III | घटक II - विलोपन सूची | पूरक 1 | विशेष गहन पुनरीक्षण - 2026 | 7 | 4 | 0 | 11 |
| IV | लिंग में संशोधन के कारण अंतर | | | 0 | 0 | 0 | 0 |
| पुनरीक्षण के बाद इस नामावली में शुद्ध निर्वाचक (I+II-III+IV) | | | | 560 | 529 | 0 | 1089 |
| B) संशोधनों की संख्या : | | | | | | | |
| नामावली का प्रकार | | निर्वाचक नामावली की पहचान : | | संशोधनों की संख्या : | | | |
| पूरक 1 | | विशेष गहन पुनरीक्षण - 2026 | | 1 | | | |

निर्वाचक रजिस्ट्रीकरण अधिकारी द्वारा जारी

E2-मृत्यु, S2-स्थानांतरित, R2-दोहरी प्रविष्टि, M2-लापता, Q2-अहर्ता नहीं