

## निर्वाचक नामावली 2026 S20 राजस्थान

|   |  |   |         |                         |     |              |       |   |  |            |   |         |            |   |         |       |   |       |      |   |       |         |   |        |
|---|--|---|---------|-------------------------|-----|--------------|-------|---|--|------------|---|---------|------------|---|---------|-------|---|-------|------|---|-------|---------|---|--------|
| विधान सभा क्षेत्र की संख्या, नाम व आरक्षण स्थिति : 46 - झोटवाड़ा (सामान्य)  |  | भाग संख्या : : 110  |         |                         |     |              |       |   |  |            |   |         |            |   |         |       |   |       |      |   |       |         |   |        |
| संसदीय निर्वाचन क्षेत्र की संख्या, नाम व आरक्षण स्थिति, जिसमें विधान सभा निर्वाचन क्षेत्र स्थित है : 6 - जयपुर ग्रामीण (सामान्य)  |  |   |         |                         |     |              |       |   |  |            |   |         |            |   |         |       |   |       |      |   |       |         |   |        |
| <b>1. पुनरीक्षण का विवरण</b>  |  |   |         |                         |     |              |       |   |  |            |   |         |            |   |         |       |   |       |      |   |       |         |   |        |
| पुनरीक्षण का वर्ष :   | 2026   | <b>निर्वाचक नामावली की पहचान :</b><br>समस्त पूरकों को समेकित करते हुए विशेष गहन पुनरीक्षण 2026 की मूल नामावली |         |                         |     |              |       |   |  |            |   |         |            |   |         |       |   |       |      |   |       |         |   |        |
| अर्हता तिथि :   | 01-01-2026   |   |         |                         |     |              |       |   |  |            |   |         |            |   |         |       |   |       |      |   |       |         |   |        |
| पुनरीक्षण का स्वरूप :   | विशेष गहन पुनरीक्षण - 2026   |   |         |                         |     |              |       |   |  |            |   |         |            |   |         |       |   |       |      |   |       |         |   |        |
| प्रकाशन की तिथि :   | 21-02-2026   |   |         |                         |     |              |       |   |  |            |   |         |            |   |         |       |   |       |      |   |       |         |   |        |
| <b>2. भाग व मतदान क्षेत्र का विवरण :</b>  |  |   |         |                         |     |              |       |   |  |            |   |         |            |   |         |       |   |       |      |   |       |         |   |        |
| भाग में आने वाले अनुभागों की संख्या और नाम :  |  |   |         |                         |     |              |       |   |  |            |   |         |            |   |         |       |   |       |      |   |       |         |   |        |
| 1-जागुओ की ढाणी,मण्डा भोपावास<br>2-गुजरो की ढाणी,मण्डा भोपावास<br>3-बलाईयो की ढाणी,मण्डा भोपावास<br>4-ब्राह्मणो की ढाणी,मण्डा भोपावास<br>5-गुजरो की ढाणी ,मण्डा भोपावास<br>6-न्यु कॉलोनी, मण्डा भोपावास<br>7-झारली ढाणी , मण्डा भोपावास | <table style="width: 100%; border-collapse: collapse;"> <tr> <td style="width: 60%;">मुख्य शहर / मुख्य ग्राम</td> <td style="width: 20%;">:</td> <td style="width: 20%;">मंडा भोपावास</td> </tr> <tr> <td>वार्ड</td> <td>:</td> <td></td> </tr> <tr> <td>पोस्ट ऑफिस</td> <td>:</td> <td>कालवाड़</td> </tr> <tr> <td>पुलिस थाना</td> <td>:</td> <td>कालवाड़</td> </tr> <tr> <td>तहसील</td> <td>:</td> <td>जयपुर</td> </tr> <tr> <td>जिला</td> <td>:</td> <td>जयपुर</td> </tr> <tr> <td>पिन कोड</td> <td>:</td> <td>303706</td> </tr> </table> |   |         | मुख्य शहर / मुख्य ग्राम | :   | मंडा भोपावास | वार्ड | : |  | पोस्ट ऑफिस | : | कालवाड़ | पुलिस थाना | : | कालवाड़ | तहसील | : | जयपुर | जिला | : | जयपुर | पिन कोड | : | 303706 |
| मुख्य शहर / मुख्य ग्राम   | :  | मंडा भोपावास  |         |                         |     |              |       |   |  |            |   |         |            |   |         |       |   |       |      |   |       |         |   |        |
| वार्ड   | :  |   |         |                         |     |              |       |   |  |            |   |         |            |   |         |       |   |       |      |   |       |         |   |        |
| पोस्ट ऑफिस  | :  | कालवाड़   |         |                         |     |              |       |   |  |            |   |         |            |   |         |       |   |       |      |   |       |         |   |        |
| पुलिस थाना  | :  | कालवाड़   |         |                         |     |              |       |   |  |            |   |         |            |   |         |       |   |       |      |   |       |         |   |        |
| तहसील   | :  | जयपुर   |         |                         |     |              |       |   |  |            |   |         |            |   |         |       |   |       |      |   |       |         |   |        |
| जिला  | :  | जयपुर   |         |                         |     |              |       |   |  |            |   |         |            |   |         |       |   |       |      |   |       |         |   |        |
| पिन कोड   | :  | 303706  |         |                         |     |              |       |   |  |            |   |         |            |   |         |       |   |       |      |   |       |         |   |        |
| <b>3. मतदान केंद्र का विवरण</b>   |  |   |         |                         |     |              |       |   |  |            |   |         |            |   |         |       |   |       |      |   |       |         |   |        |
| मतदान केंद्र की संख्या व नाम :  | मतदान केन्द्र की विशेष हैसियत (पुरुष/महिला/सामान्य) :  |   | सामान्य |                         |     |              |       |   |  |            |   |         |            |   |         |       |   |       |      |   |       |         |   |        |
| 110 - मण्डा भोपावास   |  |   |         |                         |     |              |       |   |  |            |   |         |            |   |         |       |   |       |      |   |       |         |   |        |
| मतदान केंद्र का भवन व पता :   | इस मतदान क्षेत्र के सहायक (ऑक्जिलियरी) मतदान केन्द्रों की संख्या :   |   | 0       |                         |     |              |       |   |  |            |   |         |            |   |         |       |   |       |      |   |       |         |   |        |
| राजकीय उच्च प्राथमिक विद्यालय, कमरा नं. 2, मंडा भोपावास   |  |   |         |                         |     |              |       |   |  |            |   |         |            |   |         |       |   |       |      |   |       |         |   |        |
| <b>4. मतदाताओं की संख्या :</b>  |  |   |         |                         |     |              |       |   |  |            |   |         |            |   |         |       |   |       |      |   |       |         |   |        |
| आरंभिक क्रम   | अंतिम क्रम   | मतदाताओं की संख्या  |         |                         |     |              |       |   |  |            |   |         |            |   |         |       |   |       |      |   |       |         |   |        |
| संख्या  | संख्या   | पुरुष   | महिला   | तृतीय लिंग              | कुल |              |       |   |  |            |   |         |            |   |         |       |   |       |      |   |       |         |   |        |
| 1   | 515  | 263   | 238     | 0                       | 501 |              |       |   |  |            |   |         |            |   |         |       |   |       |      |   |       |         |   |        |

निर्वाचक रजिस्ट्रीकरण अधिकारी द्वारा जारी

Nazri Naksha

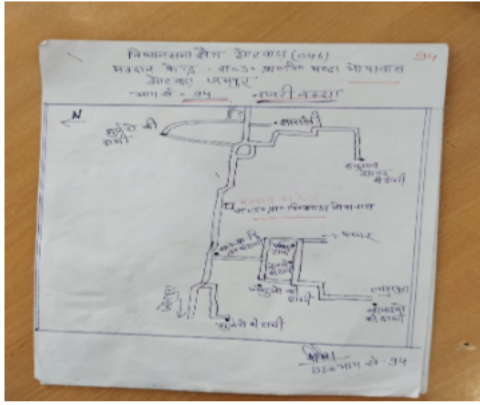

Google Map View



Polling Station Building Front View



Polling Station Front View



Cad View

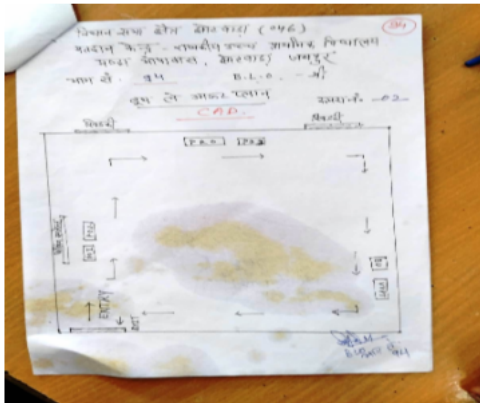

Key MAP View

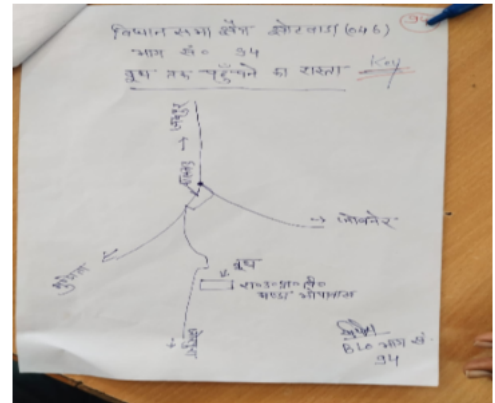

|   |                           |   |                                 |  |                                 |
|---|---------------------------|---|---------------------------------|--|---------------------------------|
| 1<br>निर्वाचक का नाम : सुनील जांगू<br>पिता का नाम: श्रवण जांगू<br>गृह संख्या : 11<br>उम्र : 21 लिंग : पुरुष         | IQT4540837<br>फोटो उपलब्ध | 2<br>निर्वाचक का नाम : रिशपाल चौधरी<br>पिता का नाम: गोपाल लाल<br>गृह संख्या : 72<br>उम्र : 28 लिंग : पुरुष        | IQT3738499<br>फोटो उपलब्ध       | 3<br>निर्वाचक का नाम : कमलेश नटवाडिया<br>पिता का नाम: रणजीत<br>गृह संख्या : 94<br>उम्र : 33 लिंग : पुरुष               | IQT2760049<br>फोटो उपलब्ध       |
| 4<br>निर्वाचक का नाम : सीता देवी<br>पति का नाम: कमलेश नटवाडिया<br>गृह संख्या : 94<br>उम्र : 30 लिंग : महिला         | IQT2760056<br>फोटो उपलब्ध | 5<br>निर्वाचक का नाम : सुनिल नटवाडिया<br>पिता का नाम: रणजीत<br>गृह संख्या : 94<br>उम्र : 29 लिंग : पुरुष          | IQT2760080<br>फोटो उपलब्ध       | 6<br>निर्वाचक का नाम : महेंद्र नटवाडिया<br>पिता का नाम: भोलू राम नटवाडिया<br>गृह संख्या : 94<br>उम्र : 26 लिंग : पुरुष | IQT3655677<br>फोटो उपलब्ध       |
| 7<br>निर्वाचक का नाम : मुन्नी देवी<br>पति का नाम: कालू राम<br>गृह संख्या : 115<br>उम्र : 74 लिंग : महिला            | HRQ1765296<br>फोटो उपलब्ध | 8<br>निर्वाचक का नाम : धापू देवी<br>पति का नाम: रामश्ररलाल<br>गृह संख्या : 115<br>उम्र : 66 लिंग : महिला          | HRQ1765304<br>फोटो उपलब्ध       | 9<br>निर्वाचक का नाम : रामेश्वर<br>पिता का नाम: कानाराम<br>गृह संख्या : 115<br>उम्र : 63 लिंग : पुरुष                  | HRQ1765346<br>फोटो उपलब्ध       |
| 10<br>निर्वाचक का नाम : सुवालाल<br>पिता का नाम: कालू राम<br>गृह संख्या : 115<br>उम्र : 55 लिंग : पुरुष              | HRQ1765312<br>फोटो उपलब्ध | 11<br>निर्वाचक का नाम : राजू देवी<br>पति का नाम: सुवालाल<br>गृह संख्या : 115<br>उम्र : 54 लिंग : महिला            | HRQ1765288<br>फोटो उपलब्ध       | 12<br>निर्वाचक का नाम : रूडाराम<br>पिता का नाम: कालूराम<br>गृह संख्या : 115<br>उम्र : 45 लिंग : पुरुष                  | HRQ1765320<br>फोटो उपलब्ध       |
| 13<br>निर्वाचक का नाम : लादूराम<br>पिता का नाम: रामेश्वर<br>गृह संख्या : 115<br>उम्र : 43 लिंग : पुरुष              | HRQ2050490<br>फोटो उपलब्ध | 14<br>निर्वाचक का नाम : शान्ति<br>पति का नाम: रूडाराम<br>गृह संख्या : 115<br>उम्र : 43 लिंग : महिला               | HRQ1765338<br>फोटो उपलब्ध       | 15<br>निर्वाचक का नाम : बाबु लाल जाट<br>पिता का नाम: सुवा लाल जाट<br>गृह संख्या : 115<br>उम्र : 30 लिंग : पुरुष        | IQT3510658<br>फोटो उपलब्ध       |
| 16<br>निर्वाचक का नाम : प्रियंका चौधरी<br>पिता का नाम: सुवा लाल चौधरी<br>गृह संख्या : 115<br>उम्र : 29 लिंग : महिला | IQT3511193<br>फोटो उपलब्ध | 17<br>निर्वाचक का नाम : हरी शंकर चौधरी<br>पिता का नाम: रामेश्वर लाल<br>गृह संख्या : 115<br>उम्र : 27 लिंग : पुरुष | IQT3213642<br>फोटो उपलब्ध       | 18<br>निर्वाचक का नाम : रोशन चौधरी<br>माता का नाम: संतोष देवी<br>गृह संख्या : 115<br>उम्र : 25 लिंग : पुरुष            | IQT3580438<br>फोटो उपलब्ध       |
| 19<br>निर्वाचक का नाम : रोहित चौधरी<br>पिता का नाम: रूडा राम<br>गृह संख्या : 115<br>उम्र : 20 लिंग : पुरुष          | IQT4875191<br>फोटो उपलब्ध | 20<br>निर्वाचक का नाम : रामगोपाल<br>पिता का नाम: बोटू राम<br>गृह संख्या : 116<br>उम्र : 70 लिंग : पुरुष           | RJ/07/039/378104<br>फोटो उपलब्ध | 21<br>निर्वाचक का नाम : रामकुंवार<br>पिता का नाम: सांवलराम<br>गृह संख्या : 116<br>उम्र : 70 लिंग : पुरुष               | IQT0145862<br>फोटो उपलब्ध       |
| 22<br>निर्वाचक का नाम : लक्ष्मण<br>पिता का नाम: सावल<br>गृह संख्या : 116<br>उम्र : 69 लिंग : पुरुष                  | HRQ2289155<br>फोटो उपलब्ध | 23<br>निर्वाचक का नाम : गोपाल<br>पिता का नाम: सांवल राम<br>गृह संख्या : 116<br>उम्र : 69 लिंग : पुरुष             | HRQ1765361<br>फोटो उपलब्ध       | 24<br>निर्वाचक का नाम : बुदी देवी<br>पति का नाम: राम कुमार<br>गृह संख्या : 116<br>उम्र : 64 लिंग : महिला               | RJ/07/039/378835<br>फोटो उपलब्ध |
| 25<br>निर्वाचक का नाम : बदाम<br>पति का नाम: लक्ष्मण<br>गृह संख्या : 116<br>उम्र : 59 लिंग : महिला                   | HRQ2290237<br>फोटो उपलब्ध | 26<br>निर्वाचक का नाम : मखनी<br>पति का नाम: नारायणलाल<br>गृह संख्या : 116<br>उम्र : 56 लिंग : महिला               | HRQ1765353<br>फोटो उपलब्ध       | 27<br>निर्वाचक का नाम : नारायण<br>पिता का नाम: सावल राम<br>गृह संख्या : 116<br>उम्र : 56 लिंग : पुरुष                  | RJ/07/039/378832<br>फोटो उपलब्ध |
| 28<br>निर्वाचक का नाम : प्रभाती<br>पति का नाम: गोपाल<br>गृह संख्या : 116<br>उम्र : 56 लिंग : महिला                  | HRQ1765379<br>फोटो उपलब्ध | 29<br>निर्वाचक का नाम : सुरेश<br>पिता का नाम: रामकुंवार<br>गृह संख्या : 116<br>उम्र : 47 लिंग : पुरुष             | HRQ1765387<br>फोटो उपलब्ध       | 30<br>निर्वाचक का नाम : नन्दकिशोर<br>पिता का नाम: गोपाल<br>गृह संख्या : 116<br>उम्र : 44 लिंग : पुरुष                  | HRQ1765395<br>फोटो उपलब्ध       |

|    |                  |   |             |    |                  |   |             |    |                  |   |             |
|----|------------------|---|-------------|----|------------------|---|-------------|----|------------------|---|-------------|
| 31 | HRQ1765403       | निर्वाचक का नाम : प्रेम पति का नाम: सुरेश गृह संख्या : 116 उम्र : 44 लिंग : महिला                         | फोटो उपलब्ध | 32 | IQT0117598       | निर्वाचक का नाम : हरफूल सिंह पिता का नाम: लक्ष्मण गृह संख्या : 116 उम्र : 36 लिंग : पुरुष           | फोटो उपलब्ध | 33 | IQT1716513       | निर्वाचक का नाम : ममता पति का नाम: नन्दकिशोर गृह संख्या : 116 उम्र : 34 लिंग : महिला                  | फोटो उपलब्ध |
| 34 | IQT1482744       | निर्वाचक का नाम : सुनीता पति का नाम: हरफूल सिंह गृह संख्या : 116 उम्र : 31 लिंग : महिला                   | फोटो उपलब्ध | 35 | IQT3994274       | निर्वाचक का नाम : फुली चौधरी पति का नाम: कमलेश कुमार चौधरी गृह संख्या : 116 उम्र : 29 लिंग : महिला  | फोटो उपलब्ध | 36 | IQT3278751       | निर्वाचक का नाम : कमलेश चौधरी पिता का नाम: नारायण लाल गृह संख्या : 116 उम्र : 28 लिंग : पुरुष         | फोटो उपलब्ध |
| 37 | IQT3282654       | निर्वाचक का नाम : जयराम चौधरी पिता का नाम: गोपाल लाल चौधरी गृह संख्या : 116 उम्र : 27 लिंग : पुरुष        | फोटो उपलब्ध | 38 | IQT3250271       | निर्वाचक का नाम : रवि चौधरी पिता का नाम: सुरेश कुमार चौधरी गृह संख्या : 116 उम्र : 26 लिंग : पुरुष  | फोटो उपलब्ध | 39 | IQT3359908       | निर्वाचक का नाम : विक्की चौधरी पिता का नाम: सुरेश चौधरी गृह संख्या : 116 उम्र : 25 लिंग : पुरुष       | फोटो उपलब्ध |
| 40 | IQT4037537       | निर्वाचक का नाम : महेंद्र नटवाडिया पिता का नाम: रामगोपाल नटवाडिया गृह संख्या : 116 उम्र : 24 लिंग : पुरुष | फोटो उपलब्ध | 41 | RJ/07/039/378102 | निर्वाचक का नाम : मूरलीधर नटवाडिया पिता का नाम: बोदू राम गृह संख्या : 118 उम्र : 77 लिंग : पुरुष    | फोटो उपलब्ध | 42 | RJ/07/039/378103 | निर्वाचक का नाम : श्रंगारी पति का नाम: मुरलीधर गृह संख्या : 118 उम्र : 75 लिंग : महिला                | फोटो उपलब्ध |
| 43 | IQT0117606       | निर्वाचक का नाम : गुरुप्रकाश नटवाडिया पिता का नाम: मुरलीधर गृह संख्या : 118 उम्र : 35 लिंग : पुरुष        | फोटो उपलब्ध | 44 | IQT1178607       | निर्वाचक का नाम : सुमन चौधरी पति का नाम: गुरुप्रकाश गृह संख्या : 118 उम्र : 33 लिंग : महिला         | फोटो उपलब्ध | 45 | RJ/07/039/378098 | निर्वाचक का नाम : छीतर पिता का नाम: मांगीलाल गृह संख्या : 119 उम्र : 75 लिंग : पुरुष                  | फोटो उपलब्ध |
| 46 | RJ/07/039/378099 | निर्वाचक का नाम : नाथी पति का नाम: छीतर गृह संख्या : 119 उम्र : 70 लिंग : महिला                           | फोटो उपलब्ध | 47 | RJ/07/039/378100 | निर्वाचक का नाम : जगदीश पिता का नाम: मांगीलाल गृह संख्या : 119 उम्र : 70 लिंग : पुरुष               | फोटो उपलब्ध | 48 | RJ/07/039/378101 | निर्वाचक का नाम : सोनी पति का नाम: जगदीश गृह संख्या : 119 उम्र : 69 लिंग : महिला                      | फोटो उपलब्ध |
| 49 | IQT0145557       | निर्वाचक का नाम : गुरु प्रसाद पिता का नाम: छीतर गृह संख्या : 119 उम्र : 53 लिंग : पुरुष                   | फोटो उपलब्ध | 50 | IQT0145540       | निर्वाचक का नाम : सुखी देवी पति का नाम: गुरुप्रसाद गृह संख्या : 119 उम्र : 44 लिंग : महिला          | फोटो उपलब्ध | 51 | IQT3181658       | निर्वाचक का नाम : गुरुबचन पिता का नाम: जगदीश प्रसाद गृह संख्या : 119 उम्र : 37 लिंग : पुरुष           | फोटो उपलब्ध |
| 52 | IQT3181666       | निर्वाचक का नाम : लाली देवी पति का नाम: गुरुबचन गृह संख्या : 119 उम्र : 36 लिंग : महिला                   | फोटो उपलब्ध | 53 | IQT0699348       | निर्वाचक का नाम : गुरुचरण पिता का नाम: छीतरमल गृह संख्या : 119 उम्र : 35 लिंग : पुरुष               | फोटो उपलब्ध | 54 | IQT3181690       | निर्वाचक का नाम : ओमप्रकाश पिता का नाम: जगदीश प्रकाश गृह संख्या : 119 उम्र : 33 लिंग : पुरुष          | फोटो उपलब्ध |
| 55 | IQT3179439       | निर्वाचक का नाम : ललिता देवी पति का नाम: ओमप्रकाश गृह संख्या : 119 उम्र : 30 लिंग : महिला                 | फोटो उपलब्ध | 56 | IQT3994266       | निर्वाचक का नाम : अशोका देवी पिता का नाम: गुरु प्रसाद चौधरी गृह संख्या : 119 उम्र : 28 लिंग : महिला | फोटो उपलब्ध | 57 | IQT3998887       | निर्वाचक का नाम : मोनिका चौधरी पिता का नाम: गुरु प्रसाद चौधरी गृह संख्या : 119 उम्र : 24 लिंग : महिला | फोटो उपलब्ध |
| 58 | IQT3998960       | निर्वाचक का नाम : किरण चौधरी पिता का नाम: गुरु प्रसाद चौधरी गृह संख्या : 119 उम्र : 19 लिंग : महिला       | फोटो उपलब्ध | 59 | RJ/07/039/378092 | निर्वाचक का नाम : रामेश्वर पिता का नाम: जीवन राम गृह संख्या : 120 उम्र : 75 लिंग : पुरुष            | फोटो उपलब्ध | 60 | RJ/07/039/378093 | निर्वाचक का नाम : लाडा देवी पति का नाम: रामेश्वर गृह संख्या : 120 उम्र : 70 लिंग : महिला              | फोटो उपलब्ध |

|    |                  |  |             |    |                  |  |             |    |                  |  |             |
|----|------------------|--|-------------|----|------------------|--|-------------|----|------------------|--|-------------|
| 61 | IQT3785094       | निर्वाचक का नाम : नेता राम जांगु<br>पिता का नाम: जीवन राम<br>गृह संख्या : 120<br>उम्र : 66 लिंग : पुरुष      | फोटो उपलब्ध | 62 | IQT3831526       | निर्वाचक का नाम : मोहरी देवी<br>पति का नाम: नेता राम जांगु<br>गृह संख्या : 120<br>उम्र : 61 लिंग : महिला | फोटो उपलब्ध | 63 | IQT1310234       | निर्वाचक का नाम : हीरालाल<br>पिता का नाम: रामेश्वर लाल<br>गृह संख्या : 120<br>उम्र : 32 लिंग : पुरुष         | फोटो उपलब्ध |
| 64 | IQT1310242       | निर्वाचक का नाम : बीजा राम<br>पिता का नाम: नेता राम<br>गृह संख्या : 120<br>उम्र : 32 लिंग : पुरुष            | फोटो उपलब्ध | 65 | IQT2389697       | निर्वाचक का नाम : सुशीला देवी<br>पति का नाम: हीरालाल<br>गृह संख्या : 120<br>उम्र : 30 लिंग : महिला       | फोटो उपलब्ध | 66 | IQT2947554       | निर्वाचक का नाम : शंकर लाल जांगु<br>पिता का नाम: नेताराम जांगु<br>गृह संख्या : 120<br>उम्र : 29 लिंग : पुरुष | फोटो उपलब्ध |
| 67 | RJ/07/039/378090 | निर्वाचक का नाम : रामेश्वर<br>पिता का नाम: बोदू राम<br>गृह संख्या : 121<br>उम्र : 60 लिंग : पुरुष            | फोटो उपलब्ध | 68 | RJ/07/039/378809 | निर्वाचक का नाम : नानू देवी<br>पति का नाम: रामेश्वर<br>गृह संख्या : 121<br>उम्र : 55 लिंग : महिला        | फोटो उपलब्ध | 69 | RJ/07/039/378091 | निर्वाचक का नाम : भगवान सहाय<br>पिता का नाम: बोदू राम<br>गृह संख्या : 121<br>उम्र : 55 लिंग : पुरुष          | फोटो उपलब्ध |
| 70 | IQT0146324       | निर्वाचक का नाम : रतनी देवी<br>पति का नाम: भगवानसहाय<br>गृह संख्या : 121<br>उम्र : 45 लिंग : महिला           | फोटो उपलब्ध | 71 | IQT4899159       | निर्वाचक का नाम : सनोप जंगु<br>पिता का नाम: रामेश्वर<br>गृह संख्या : 121<br>उम्र : 22 लिंग : महिला       | फोटो उपलब्ध | 72 | RJ/07/039/378087 | निर्वाचक का नाम : भगवान सहाय<br>पिता का नाम: हनुमान<br>गृह संख्या : 122<br>उम्र : 58 लिंग : पुरुष            | फोटो उपलब्ध |
| 73 | RJ/07/039/378088 | निर्वाचक का नाम : भूरी देवी<br>पति का नाम: भगवान सहाय<br>गृह संख्या : 122<br>उम्र : 55 लिंग : महिला          | फोटो उपलब्ध | 74 | IQT3359965       | निर्वाचक का नाम : मीनू चौधरी<br>पिता का नाम: भगवान सहाय<br>गृह संख्या : 122<br>उम्र : 29 लिंग : महिला    | फोटो उपलब्ध | 75 | IQT3359973       | निर्वाचक का नाम : सुमन चौधरी<br>पिता का नाम: भगवान सहाय जांगु<br>गृह संख्या : 122<br>उम्र : 28 लिंग : महिला  | फोटो उपलब्ध |
| 76 | IQT3359957       | निर्वाचक का नाम : संतोष जांगु<br>पिता का नाम: भगवान सहाय जांगु<br>गृह संख्या : 122<br>उम्र : 26 लिंग : महिला | फोटो उपलब्ध | 77 | RJ/07/039/378085 | निर्वाचक का नाम : हनुमान<br>पिता का नाम: भूवाना<br>गृह संख्या : 123<br>उम्र : 70 लिंग : पुरुष            | फोटो उपलब्ध | 78 | RJ/07/039/378086 | निर्वाचक का नाम : नारायणी<br>पति का नाम: हनुमान<br>गृह संख्या : 123<br>उम्र : 67 लिंग : महिला                | फोटो उपलब्ध |
| 79 | RJ/07/039/378074 | निर्वाचक का नाम : गणेश<br>पिता का नाम: सुजा राम<br>गृह संख्या : 123<br>उम्र : 62 लिंग : पुरुष                | फोटो उपलब्ध | 80 | RJ/07/039/378806 | निर्वाचक का नाम : सोहनी<br>पति का नाम: गणेश<br>गृह संख्या : 123<br>उम्र : 60 लिंग : महिला                | फोटो उपलब्ध | 81 | RJ/07/039/378083 | निर्वाचक का नाम : हेमराज<br>पिता का नाम: बोदू राम<br>गृह संख्या : 123<br>उम्र : 57 लिंग : पुरुष              | फोटो उपलब्ध |
| 82 | RJ/07/039/378079 | निर्वाचक का नाम : पोकरमल<br>पिता का नाम: भोलू<br>गृह संख्या : 123<br>उम्र : 54 लिंग : पुरुष                  | फोटो उपलब्ध | 83 | RJ/07/039/378080 | निर्वाचक का नाम : राजू देवी<br>पति का नाम: पोकरमल<br>गृह संख्या : 123<br>उम्र : 53 लिंग : महिला          | फोटो उपलब्ध | 84 | IQT3862299       | निर्वाचक का नाम : झूथा राम<br>पिता का नाम: बोदू राम<br>गृह संख्या : 123<br>उम्र : 48 लिंग : पुरुष            | फोटो उपलब्ध |
| 85 | IQT0699280       | निर्वाचक का नाम : संतोष<br>पति का नाम: झूलाराम<br>गृह संख्या : 123<br>उम्र : 45 लिंग : महिला                 | फोटो उपलब्ध | 86 | HRQ2290013       | निर्वाचक का नाम : कानाराम<br>पिता का नाम: बोदूराम<br>गृह संख्या : 123<br>उम्र : 44 लिंग : पुरुष          | फोटो उपलब्ध | 87 | IQT0146126       | निर्वाचक का नाम : मीठू देवी<br>पति का नाम: कानाराम<br>गृह संख्या : 123<br>उम्र : 43 लिंग : महिला             | फोटो उपलब्ध |
| 88 | IQT3994233       | निर्वाचक का नाम : फूली पीपलोदा<br>पति का नाम: सुरेश चौधरी<br>गृह संख्या : 123<br>उम्र : 29 लिंग : महिला      | फोटो उपलब्ध | 89 | IQT3998994       | निर्वाचक का नाम : बबली जांगु<br>पिता का नाम: पोकर मल जांगु<br>गृह संख्या : 123<br>उम्र : 25 लिंग : महिला | फोटो उपलब्ध | 90 | IQT3994209       | निर्वाचक का नाम : पूजा जांगु<br>पिता का नाम: पोकर मल जांगु<br>गृह संख्या : 123<br>उम्र : 24 लिंग : महिला     | फोटो उपलब्ध |

|       |                  |   |       |                  |   |     |                  |  |
|-------|------------------|---|-------|------------------|---|-----|------------------|--|
| 91    | RJ/07/039/378064 | निर्वाचक का नाम : मोटा राम<br>पिता का नाम: गंगा राम<br>गृह संख्या : 124<br>उम्र : 90 लिंग : पुरुष       | 92    | HRQ1599026       | निर्वाचक का नाम : सरजू<br>पति का नाम: मोटा राम<br>गृह संख्या : 124<br>उम्र : 85 लिंग : महिला        | 93  | RJ/07/039/378062 | निर्वाचक का नाम : बालू राम<br>पिता का नाम: गंगा राम<br>गृह संख्या : 124<br>उम्र : 75 लिंग : पुरुष      |
| 94    | RJ/07/039/378066 | निर्वाचक का नाम : मंगला राम<br>पिता का नाम: सेडू राम<br>गृह संख्या : 124<br>उम्र : 75 लिंग : पुरुष      | 95    | RJ/07/039/378805 | निर्वाचक का नाम : फूला<br>पति का नाम: बालू राम<br>गृह संख्या : 124<br>उम्र : 70 लिंग : महिला        | 96  | RJ/07/039/378063 | निर्वाचक का नाम : चौधू<br>पिता का नाम: गंगा राम<br>गृह संख्या : 124<br>उम्र : 70 लिंग : पुरुष          |
| 97    | RJ/07/039/378067 | निर्वाचक का नाम : रामा<br>पति का नाम: मंगला राम<br>गृह संख्या : 124<br>उम्र : 65 लिंग : महिला           | 98    | RJ/07/039/378068 | निर्वाचक का नाम : उदा राम<br>पिता का नाम: गंगा राम<br>गृह संख्या : 124<br>उम्र : 65 लिंग : पुरुष    | 99  | RJ/07/039/378655 | निर्वाचक का नाम : श्रवण<br>पिता का नाम: मोटा राम<br>गृह संख्या : 124<br>उम्र : 53 लिंग : पुरुष         |
| 100   | IQT0699363       | निर्वाचक का नाम : संजना देवी<br>पति का नाम: श्रवण कुमार<br>गृह संख्या : 124<br>उम्र : 40 लिंग : महिला   | 101   | IQT0699298       | निर्वाचक का नाम : सागर मल<br>पिता का नाम: मोटा राम<br>गृह संख्या : 124<br>उम्र : 35 लिंग : पुरुष    | 102 | IQT1927565       | निर्वाचक का नाम : सीता कुल्हरी<br>पति का नाम: सागर मल<br>गृह संख्या : 124<br>उम्र : 33 लिंग : महिला    |
| 103   | IQT1310267       | निर्वाचक का नाम : सांवरमल<br>पिता का नाम: उदाराम<br>गृह संख्या : 124<br>उम्र : 32 लिंग : पुरुष          | 104   | IQT1310259       | निर्वाचक का नाम : बाबूलाल<br>पिता का नाम: बालूराम<br>गृह संख्या : 124<br>उम्र : 32 लिंग : पुरुष     | 105 | IQT1482751       | निर्वाचक का नाम : सीताराम<br>पिता का नाम: मंगला राम<br>गृह संख्या : 124<br>उम्र : 31 लिंग : पुरुष      |
| Q 106 | IQT3969698       | निर्वाचक का नाम : ममता देवी<br>पति का नाम: सीताराम<br>गृह संख्या : 124<br>उम्र : 28 लिंग : महिला        | Q 107 | IQT4233334       | निर्वाचक का नाम : मनीषा कथरिया<br>पति का नाम: सांवरमल<br>गृह संख्या : 124<br>उम्र : 28 लिंग : महिला | 108 | IQT3645967       | निर्वाचक का नाम : ग्यारसी देवी<br>पति का नाम: बाबूलाल<br>गृह संख्या : 124<br>उम्र : 27 लिंग : महिला    |
| 109   | IQT3969680       | निर्वाचक का नाम : हंस राज जांगू<br>पिता का नाम: मंगला राम<br>गृह संख्या : 124<br>उम्र : 27 लिंग : पुरुष | 110   | RJ/07/039/378055 | निर्वाचक का नाम : कजोड<br>पिता का नाम: धीसा राम<br>गृह संख्या : 126<br>उम्र : 55 लिंग : पुरुष       | 111 | IQT4964219       | निर्वाचक का नाम : गुलाब<br>पति का नाम: कजोड<br>गृह संख्या : 126<br>उम्र : 53 लिंग : महिला              |
| 112   | HRQ2290252       | निर्वाचक का नाम : बंशीधर<br>पिता का नाम: धीसाराम<br>गृह संख्या : 126<br>उम्र : 47 लिंग : पुरुष          | 113   | HRQ2290245       | निर्वाचक का नाम : गीता<br>पति का नाम: बंशीधर<br>गृह संख्या : 126<br>उम्र : 44 लिंग : महिला          | 114 | IQT2759926       | निर्वाचक का नाम : सूजा देवी<br>पति का नाम: कानाराम जांगू<br>गृह संख्या : 127<br>उम्र : 86 लिंग : महिला |
| 115   | RJ/07/039/378049 | निर्वाचक का नाम : लाला<br>पिता का नाम: रामदेव<br>गृह संख्या : 127<br>उम्र : 65 लिंग : पुरुष             | 116   | RJ/07/039/378634 | निर्वाचक का नाम : श्रवण<br>पिता का नाम: राम चन्द्र<br>गृह संख्या : 127<br>उम्र : 65 लिंग : पुरुष    | 117 | RJ/07/039/378052 | निर्वाचक का नाम : नानची<br>पति का नाम: श्रवण<br>गृह संख्या : 127<br>उम्र : 63 लिंग : महिला             |
| 118   | RJ/07/039/378050 | निर्वाचक का नाम : संतोष<br>पति का नाम: लाला<br>गृह संख्या : 127<br>उम्र : 60 लिंग : महिला               | 119   | RJ/07/039/378051 | निर्वाचक का नाम : गोगा<br>पिता का नाम: रामदेव<br>गृह संख्या : 127<br>उम्र : 55 लिंग : पुरुष         | 120 | HRQ2289577       | निर्वाचक का नाम : नाना<br>पति का नाम: गोगा<br>गृह संख्या : 127<br>उम्र : 55 लिंग : महिला               |

|   |                  |   |                  |   |                  |
|---|------------------|---|------------------|---|------------------|
| 121   | IQT1178623       | Q 122   | IQT2947497       | Q 123   | IQT1178615       |
| निर्वाचक का नाम : कैलाश चौधरी<br>पिता का नाम: श्रवण लाल चौधरी<br>गृह संख्या : 127<br>उम्र : 41 लिंग : पुरुष   | फोटो उपलब्ध      | निर्वाचक का नाम : सन्तोष देवी<br>पति का नाम: दिनेश जांगू<br>गृह संख्या : 127<br>उम्र : 37 लिंग : महिला        | फोटो उपलब्ध      | निर्वाचक का नाम : सुमन<br>पति का नाम: कैलाश चौधरी<br>गृह संख्या : 127<br>उम्र : 33 लिंग : महिला         | फोटो उपलब्ध      |
| 124   | IQT3229556       | 125   | RJ/07/039/378047 | 126   | IQT2389705       |
| निर्वाचक का नाम : गौरी शंकर चौधरी<br>पिता का नाम: लालाराम चौधरी<br>गृह संख्या : 127<br>उम्र : 26 लिंग : पुरुष | फोटो उपलब्ध      | निर्वाचक का नाम : रामदेव<br>पिता का नाम: नाथू<br>गृह संख्या : 128<br>उम्र : 95 लिंग : पुरुष                   | फोटो उपलब्ध      | निर्वाचक का नाम : रामा देवी<br>पति का नाम: रामदेव<br>गृह संख्या : 128<br>उम्र : 81 लिंग : महिला         | फोटो उपलब्ध      |
| 127   | RJ/07/039/378042 | 128   | IQT3937471       | 129   | RJ/07/039/378043 |
| निर्वाचक का नाम : जगदीश<br>पिता का नाम: प्रभात<br>गृह संख्या : 128<br>उम्र : 65 लिंग : पुरुष                  | फोटो उपलब्ध      | निर्वाचक का नाम : बोदू<br>पिता का नाम: प्रभात<br>गृह संख्या : 128<br>उम्र : 65 लिंग : पुरुष                   | फोटो उपलब्ध      | निर्वाचक का नाम : छोटी<br>पति का नाम: जगदीश<br>गृह संख्या : 128<br>उम्र : 60 लिंग : महिला               | फोटो उपलब्ध      |
| 130   | RJ/07/039/378045 | 131   | RJ/07/039/378046 | 132   | HRQ1765411       |
| निर्वाचक का नाम : विमला<br>पति का नाम: बोदू<br>गृह संख्या : 128<br>उम्र : 55 लिंग : महिला                     | फोटो उपलब्ध      | निर्वाचक का नाम : नानू<br>पिता का नाम: प्रभात<br>गृह संख्या : 128<br>उम्र : 55 लिंग : पुरुष                   | फोटो उपलब्ध      | निर्वाचक का नाम : मन्नी देवी<br>पति का नाम: नानुराम<br>गृह संख्या : 128<br>उम्र : 43 लिंग : महिला       | फोटो उपलब्ध      |
| 133   | IQT1178631       | 134   | IQT1482769       | 135   | IQT2947547       |
| निर्वाचक का नाम : हीरा लाल जाट<br>पिता का नाम: जगदीश प्रसाद जाट<br>गृह संख्या : 128<br>उम्र : 32 लिंग : पुरुष | फोटो उपलब्ध      | निर्वाचक का नाम : शंकर लाल जाट<br>पिता का नाम: जगदीश प्रसाद जाट<br>गृह संख्या : 128<br>उम्र : 31 लिंग : पुरुष | फोटो उपलब्ध      | निर्वाचक का नाम : गुडडी देवी<br>पति का नाम: हीरा लाल जाट<br>गृह संख्या : 128<br>उम्र : 30 लिंग : महिला  | फोटो उपलब्ध      |
| 136   | IQT2947372       | 137   | RJ/07/039/378028 | 138   | RJ/07/039/378029 |
| निर्वाचक का नाम : मोनिका चौधरी<br>पिता का नाम: बोदूराम<br>गृह संख्या : 128<br>उम्र : 28 लिंग : महिला          | फोटो उपलब्ध      | निर्वाचक का नाम : बोदू राम<br>पिता का नाम: सेवा राम<br>गृह संख्या : 129<br>उम्र : 75 लिंग : पुरुष             | फोटो उपलब्ध      | निर्वाचक का नाम : तुलसी<br>पति का नाम: बोदू राम<br>गृह संख्या : 129<br>उम्र : 70 लिंग : महिला           | फोटो उपलब्ध      |
| 139   | RJ/07/039/378030 | 140   | RJ/07/039/378031 | 141   | RJ/07/039/378032 |
| निर्वाचक का नाम : बल्लभ राम<br>पिता का नाम: सेवा राम<br>गृह संख्या : 129<br>उम्र : 70 लिंग : पुरुष            | फोटो उपलब्ध      | निर्वाचक का नाम : पांची<br>पति का नाम: बल्लभ राम<br>गृह संख्या : 129<br>उम्र : 65 लिंग : महिला                | फोटो उपलब्ध      | निर्वाचक का नाम : चरण सिंह<br>पिता का नाम: सेवा राम<br>गृह संख्या : 129<br>उम्र : 65 लिंग : पुरुष       | फोटो उपलब्ध      |
| 142   | RJ/07/039/378033 | 143   | RJ/07/039/378037 | 144   | IQT5015474       |
| निर्वाचक का नाम : नानू देवी<br>पति का नाम: चरण सिंह<br>गृह संख्या : 129<br>उम्र : 61 लिंग : महिला             | फोटो उपलब्ध      | निर्वाचक का नाम : झूमा देवी<br>पति का नाम: नानू राम<br>गृह संख्या : 129<br>उम्र : 59 लिंग : महिला             | फोटो उपलब्ध      | निर्वाचक का नाम : नानू राम जांगू<br>पिता का नाम: सेवा राम<br>गृह संख्या : 129<br>उम्र : 59 लिंग : पुरुष | फोटो उपलब्ध      |
| 145   | IQT0049429       | 146   | HRQ2050508       | 147   | HRQ2439685       |
| निर्वाचक का नाम : संत सरण<br>पिता का नाम: बोदूराम<br>गृह संख्या : 129<br>उम्र : 54 लिंग : पुरुष               | फोटो उपलब्ध      | निर्वाचक का नाम : गुरू दयाल<br>पिता का नाम: बोदूराम<br>गृह संख्या : 129<br>उम्र : 46 लिंग : पुरुष             | फोटो उपलब्ध      | निर्वाचक का नाम : लक्ष्मा देवी<br>पति का नाम: सत्यनारायण<br>गृह संख्या : 129<br>उम्र : 43 लिंग : महिला  | फोटो उपलब्ध      |
| 148   | HRQ1765429       | 149   | IQT0857524       | 150   | IQT1310275       |
| निर्वाचक का नाम : मनोहरलाल<br>पिता का नाम: बल्लभराम<br>गृह संख्या : 129<br>उम्र : 43 लिंग : पुरुष             | फोटो उपलब्ध      | निर्वाचक का नाम : संतप्रकाश<br>पिता का नाम: बोदूराम<br>गृह संख्या : 129<br>उम्र : 39 लिंग : पुरुष             | फोटो उपलब्ध      | निर्वाचक का नाम : संतोष<br>पति का नाम: संत प्रकाश<br>गृह संख्या : 129<br>उम्र : 39 लिंग : महिला         | फोटो उपलब्ध      |

|  |                  |  |                  |   |                  |
|--|------------------|--|------------------|---|------------------|
| 151<br>निर्वाचक का नाम : कमली देवी<br>पति का नाम: मनोहर लाल<br>गृह संख्या : 129<br>उम्र : 36 लिंग : महिला        | IQT3359981       | 152<br>निर्वाचक का नाम : सतीश चन्द<br>पिता का नाम: नानूराम<br>गृह संख्या : 129<br>उम्र : 35 लिंग : पुरुष             | IQT1310283       | 153<br>निर्वाचक का नाम : रामकरण चौधरी<br>पिता का नाम: राधा वल्लभ<br>गृह संख्या : 129<br>उम्र : 35 लिंग : पुरुष    | IQT3359940       |
| 154<br>निर्वाचक का नाम : प्रेमप्रकाश जांगू<br>पिता का नाम: नानूराम<br>गृह संख्या : 129<br>उम्र : 33 लिंग : पुरुष | IQT1178649       | 155<br>निर्वाचक का नाम : सीमा चौधरी<br>पति का नाम: रामकरण चौधरी<br>गृह संख्या : 129<br>उम्र : 32 लिंग : महिला        | IQT3497047       | 156<br>निर्वाचक का नाम : आशा चौधरी<br>पिता का नाम: सत्यनारायण चौधरी<br>गृह संख्या : 129<br>उम्र : 22 लिंग : महिला | IQT4621918       |
| 157<br>निर्वाचक का नाम : कविता चौधरी<br>पिता का नाम: संतशरण चौधरी<br>गृह संख्या : 129<br>उम्र : 20 लिंग : महिला  | IQT4620761       | 158<br>निर्वाचक का नाम : निकिता चौधरी<br>पिता का नाम: सत्यनारायण चौधरी<br>गृह संख्या : 129<br>उम्र : 20 लिंग : महिला | IQT4655080       | 159<br>निर्वाचक का नाम : सुरेश जांगू<br>पिता का नाम: कजोड<br>गृह संख्या : 133<br>उम्र : 28 लिंग : पुरुष           | IQT4030409       |
| 160<br>निर्वाचक का नाम : सुमन कालीरावणा<br>पति का नाम: सुरेश जांगू<br>गृह संख्या : 133<br>उम्र : 26 लिंग : महिला | IQT4960084       | 161<br>निर्वाचक का नाम : छोटू राम<br>पिता का नाम: भूरा राम<br>गृह संख्या : 136<br>उम्र : 73 लिंग : पुरुष             | RJ/07/039/378574 | 162<br>निर्वाचक का नाम : सोहनलाल<br>पिता का नाम: भूरा<br>गृह संख्या : 136<br>उम्र : 70 लिंग : पुरुष               | RJ/07/039/378576 |
| 163<br>निर्वाचक का नाम : सुख्खा राम<br>पिता का नाम: भूरा<br>गृह संख्या : 136<br>उम्र : 65 लिंग : पुरुष           | RJ/07/039/378571 | 164<br>निर्वाचक का नाम : प्रेम<br>पति का नाम: छोटू राम<br>गृह संख्या : 136<br>उम्र : 65 लिंग : महिला                 | RJ/07/039/378575 | 165<br>निर्वाचक का नाम : गल्लू<br>पति का नाम: सोहन लाल<br>गृह संख्या : 136<br>उम्र : 63 लिंग : महिला              | RJ/07/039/378577 |
| 166<br>निर्वाचक का नाम : पांची<br>पति का नाम: सुख्खा राम<br>गृह संख्या : 136<br>उम्र : 60 लिंग : महिला           | RJ/07/039/378572 | 167<br>निर्वाचक का नाम : बरदा राम<br>पिता का नाम: भूरा राम<br>गृह संख्या : 136<br>उम्र : 57 लिंग : पुरुष             | RJ/07/039/378578 | 168<br>निर्वाचक का नाम : गेंदी<br>पति का नाम: बरदा राम<br>गृह संख्या : 136<br>उम्र : 54 लिंग : महिला              | RJ/07/039/378579 |
| 169<br>निर्वाचक का नाम : गोपाल<br>पिता का नाम: लालाराम<br>गृह संख्या : 136<br>उम्र : 38 लिंग : पुरुष             | IQT0857573       | 170<br>निर्वाचक का नाम : रामनिवास<br>पिता का नाम: लालाराम<br>गृह संख्या : 136<br>उम्र : 36 लिंग : पुरुष              | IQT3083417       | 171<br>निर्वाचक का नाम : सन्तोष<br>पति का नाम: गोपाल<br>गृह संख्या : 136<br>उम्र : 36 लिंग : महिला                | IQT0857532       |
| 172<br>निर्वाचक का नाम : मन्ना देवी<br>पति का नाम: सीताराम<br>गृह संख्या : 136<br>उम्र : 34 लिंग : महिला         | IQT3083367       | 173<br>निर्वाचक का नाम : सुण्डाराम<br>पिता का नाम: सोहनलाल<br>गृह संख्या : 136<br>उम्र : 32 लिंग : पुरुष             | IQT1254291       | 174<br>निर्वाचक का नाम : दीपक<br>पिता का नाम: छोटूराम<br>गृह संख्या : 136<br>उम्र : 32 लिंग : पुरुष               | IQT1254259       |
| Q 175<br>निर्वाचक का नाम : मंजू<br>पति का नाम: मुकेशकुमार<br>गृह संख्या : 136<br>उम्र : 31 लिंग : महिला          | IQT3083540       | 176<br>निर्वाचक का नाम : गीता देवी<br>पति का नाम: सुंडा राम<br>गृह संख्या : 136<br>उम्र : 31 लिंग : महिला            | IQT3278827       | 177<br>निर्वाचक का नाम : मुकेशकुमार<br>पिता का नाम: रामसुख<br>गृह संख्या : 136<br>उम्र : 30 लिंग : पुरुष          | IQT3083524       |
| 178<br>निर्वाचक का नाम : बाबूलाल<br>पिता का नाम: छोटूराम<br>गृह संख्या : 136<br>उम्र : 29 लिंग : पुरुष           | IQT3083318       | 179<br>निर्वाचक का नाम : मंजू<br>पति का नाम: दीपक<br>गृह संख्या : 136<br>उम्र : 28 लिंग : महिला                      | IQT3083433       | 180<br>निर्वाचक का नाम : राकेश<br>पिता का नाम: छोटूराम<br>गृह संख्या : 136<br>उम्र : 28 लिंग : पुरुष              | IQT3083656       |

|     |                  |   |             |     |                  |   |             |     |                  |   |             |
|-----|------------------|---|-------------|-----|------------------|---|-------------|-----|------------------|---|-------------|
| 181 | IQT3083482       | निर्वाचक का नाम : सीता पति का नाम: ग्यारसीलाल गृह संख्या : 136 उम्र : 26 लिंग : महिला                 | फोटो उपलब्ध | 182 | IQT4306031       | निर्वाचक का नाम : पूजा चौधरी पिता का नाम: गोपाल जाट गृह संख्या : 136 उम्र : 22 लिंग : महिला       | फोटो उपलब्ध | 183 | IQT4360996       | निर्वाचक का नाम : रामचंद्र नटवाड़िया पिता का नाम: राम सुख चौधरी गृह संख्या : 136 उम्र : 21 लिंग : पुरुष | फोटो उपलब्ध |
| 184 | RJ/07/039/378581 | निर्वाचक का नाम : हुंकमा पिता का नाम: हेमू गृह संख्या : 137 उम्र : 80 लिंग : पुरुष                    | फोटो उपलब्ध | 185 | RJ/07/039/378582 | निर्वाचक का नाम : बरजी पति का नाम: हुंकमा गृह संख्या : 137 उम्र : 75 लिंग : महिला                 | फोटो उपलब्ध | 186 | RJ/07/039/378584 | निर्वाचक का नाम : सुशीला पति का नाम: कालू गृह संख्या : 137 उम्र : 65 लिंग : महिला                       | फोटो उपलब्ध |
| 187 | RJ/07/039/378585 | निर्वाचक का नाम : छगन पिता का नाम: हेमू गृह संख्या : 137 उम्र : 53 लिंग : पुरुष                       | फोटो उपलब्ध | 188 | IQT0781765       | निर्वाचक का नाम : मनफूली पति का नाम: छगनलाल गृह संख्या : 137 उम्र : 44 लिंग : महिला               | फोटो उपलब्ध | 189 | IQT3251725       | निर्वाचक का नाम : शंकर लाल पिता का नाम: हुंकमा राम गृह संख्या : 137 उम्र : 40 लिंग : पुरुष              | फोटो उपलब्ध |
| 190 | IQT3083565       | निर्वाचक का नाम : जमना पति का नाम: भीवाराम गृह संख्या : 137 उम्र : 39 लिंग : महिला                    | फोटो उपलब्ध | 191 | IQT3083607       | निर्वाचक का नाम : रामकिशोर पिता का नाम: कालुराम गृह संख्या : 137 उम्र : 28 लिंग : पुरुष           | फोटो उपलब्ध | 192 | RJ/07/039/378588 | निर्वाचक का नाम : नानू राम पिता का नाम: गोंदू राम गृह संख्या : 138 उम्र : 67 लिंग : पुरुष               | फोटो उपलब्ध |
| 193 | RJ/07/039/378589 | निर्वाचक का नाम : लालचंद पिता का नाम: गोंदू राम गृह संख्या : 138 उम्र : 60 लिंग : पुरुष               | फोटो उपलब्ध | 194 | RJ/07/039/378591 | निर्वाचक का नाम : बिरदी चंद चौधरी पिता का नाम: गोंदू राम गृह संख्या : 138 उम्र : 55 लिंग : पुरुष  | फोटो उपलब्ध | 195 | RJ/07/039/378590 | निर्वाचक का नाम : पार्वती पति का नाम: लालू राम गृह संख्या : 138 उम्र : 54 लिंग : महिला                  | फोटो उपलब्ध |
| 196 | HRQ2289353       | निर्वाचक का नाम : बबली देवी पति का नाम: बिरदी चंद गृह संख्या : 138 उम्र : 43 लिंग : महिला             | फोटो उपलब्ध | 197 | IQT2947521       | निर्वाचक का नाम : सन्तोष चौधरी पति का नाम: शंकर लाल चौधरी गृह संख्या : 138 उम्र : 30 लिंग : महिला | फोटो उपलब्ध | 198 | IQT4674453       | निर्वाचक का नाम : ममता चौधरी पिता का नाम: बिरदी चंद चौधरी गृह संख्या : 138 उम्र : 22 लिंग : महिला       | फोटो उपलब्ध |
| 199 | RJ/07/039/378594 | निर्वाचक का नाम : महादेव पिता का नाम: सेडू राम गृह संख्या : 139 उम्र : 59 लिंग : पुरुष                | फोटो उपलब्ध | 200 | RJ/07/039/378595 | निर्वाचक का नाम : शैतान सिंह पिता का नाम: सेडू राम गृह संख्या : 139 उम्र : 57 लिंग : पुरुष        | फोटो उपलब्ध | 201 | IQT0781773       | निर्वाचक का नाम : भूरी पति का नाम: महादेव गृह संख्या : 139 उम्र : 55 लिंग : महिला                       | फोटो उपलब्ध |
| 202 | HRQ2289825       | निर्वाचक का नाम : कमली पति का नाम: शैतान सिंह गृह संख्या : 139 उम्र : 55 लिंग : महिला                 | फोटो उपलब्ध | 203 | RJ/07/039/378596 | निर्वाचक का नाम : श्रवण पिता का नाम: सेडू राम गृह संख्या : 139 उम्र : 55 लिंग : पुरुष             | फोटो उपलब्ध | 204 | HRQ2289973       | निर्वाचक का नाम : राजू पति का नाम: श्रवण गृह संख्या : 139 उम्र : 53 लिंग : महिला                        | फोटो उपलब्ध |
| 205 | IQT3181849       | निर्वाचक का नाम : ममता चौधरी पति का नाम: सावरमल गृह संख्या : 139 उम्र : 32 लिंग : महिला               | फोटो उपलब्ध | 206 | IQT1482777       | निर्वाचक का नाम : सांवर मल पिता का नाम: महादेव गृह संख्या : 139 उम्र : 31 लिंग : पुरुष            | फोटो उपलब्ध | 207 | IQT1831783       | निर्वाचक का नाम : राम कुंवार चौधरी पिता का नाम: महादेव चौधरी गृह संख्या : 139 उम्र : 31 लिंग : पुरुष    | फोटो उपलब्ध |
| 208 | IQT1831791       | निर्वाचक का नाम : बाबूलाल चौधरी पिता का नाम: शैतान सिंह चौधरी गृह संख्या : 139 उम्र : 31 लिंग : पुरुष | फोटो उपलब्ध | 209 | IQT3181815       | निर्वाचक का नाम : नीतू पति का नाम: बाबु लाल चौधरी गृह संख्या : 139 उम्र : 30 लिंग : महिला         | फोटो उपलब्ध | 210 | IQT3083581       | निर्वाचक का नाम : बनवारीलाल पिता का नाम: शैतान सिंह गृह संख्या : 139 उम्र : 29 लिंग : पुरुष             | फोटो उपलब्ध |

|       |                  |   |             |       |            |  |             |     |                  |  |             |
|-------|------------------|---|-------------|-------|------------|--|-------------|-----|------------------|--|-------------|
| 211   | IQT2947315       | निर्वाचक का नाम : रामस्वरूप चौधरी<br>पिता का नाम: महादेव चौधरी<br>गृह संख्या : 139<br>उम्र : 28 लिंग : पुरुष  | फोटो उपलब्ध | 212   | IQT4668497 | निर्वाचक का नाम : प्रधान चौधरी<br>पिता का नाम: श्रवण लाल<br>गृह संख्या : 139<br>उम्र : 21 लिंग : पुरुष               | फोटो उपलब्ध | 213 | RJ/07/039/378597 | निर्वाचक का नाम : हनुमान<br>पिता का नाम: गंगा राम<br>गृह संख्या : 140<br>उम्र : 85 लिंग : पुरुष                          | फोटो उपलब्ध |
| 214   | RJ/07/039/378598 | निर्वाचक का नाम : मोहरी<br>पति का नाम: हनुमान<br>गृह संख्या : 140<br>उम्र : 84 लिंग : महिला                   | फोटो उपलब्ध | 215   | IQT0940460 | निर्वाचक का नाम : नारायण<br>पिता का नाम: हनुमान<br>गृह संख्या : 140<br>उम्र : 56 लिंग : पुरुष                        | फोटो उपलब्ध | 216 | RJ/07/039/378599 | निर्वाचक का नाम : परस राम<br>पिता का नाम: हनुमान<br>गृह संख्या : 140<br>उम्र : 53 लिंग : पुरुष                           | फोटो उपलब्ध |
| 217   | IQT0940445       | निर्वाचक का नाम : चन्दा<br>पिता का नाम: परसराम<br>गृह संख्या : 140<br>उम्र : 47 लिंग : महिला                  | फोटो उपलब्ध | 218   | IQT0982660 | निर्वाचक का नाम : लाडा<br>पति का नाम: नारायण<br>गृह संख्या : 140<br>उम्र : 43 लिंग : महिला                           | फोटो उपलब्ध | 219 | IQT1254309       | निर्वाचक का नाम : भिवा राम चौधरी<br>पिता का नाम: हुकमाराम<br>गृह संख्या : 140<br>उम्र : 34 लिंग : पुरुष                  | फोटो उपलब्ध |
| 220   | HRQ2289601       | निर्वाचक का नाम : कमली<br>पति का नाम: मंगल राम<br>गृह संख्या : 141<br>उम्र : 75 लिंग : महिला                  | फोटो उपलब्ध | Q 221 | HRQ2288512 | निर्वाचक का नाम : कल्ला राम<br>पिता का नाम: मंगल राम<br>गृह संख्या : 141<br>उम्र : 55 लिंग : पुरुष                   | फोटो उपलब्ध | 222 | RJ/07/039/378601 | निर्वाचक का नाम : सूजा राम<br>पिता का नाम: मंगल राम<br>गृह संख्या : 141<br>उम्र : 53 लिंग : पुरुष                        | फोटो उपलब्ध |
| Q 223 | IQT0982678       | निर्वाचक का नाम : कमली<br>पति का नाम: राजू<br>गृह संख्या : 141<br>उम्र : 36 लिंग : महिला                      | फोटो उपलब्ध | 224   | IQT2759934 | निर्वाचक का नाम : मंजू देवी<br>पति का नाम: सुजा राम<br>गृह संख्या : 141<br>उम्र : 31 लिंग : महिला                    | फोटो उपलब्ध | 225 | HRQ2050573       | निर्वाचक का नाम : सुमन चौधरी<br>पति का नाम: संतशरण चौधरी<br>गृह संख्या : 366<br>उम्र : 41 लिंग : महिला                   | फोटो उपलब्ध |
| 226   | IQT2947307       | निर्वाचक का नाम : शंकर लाल चौधरी<br>पिता का नाम: लालचन्द चौधरी<br>गृह संख्या : 1368<br>उम्र : 30 लिंग : पुरुष | फोटो उपलब्ध | 227   | IQT3599214 | निर्वाचक का नाम : राहुल जांगू<br>पिता का नाम: पोखर मल जांगू<br>गृह संख्या : जांगुओ की ढाणी<br>उम्र : 28 लिंग : पुरुष | फोटो उपलब्ध | 228 | IQT4625372       | निर्वाचक का नाम : निर्मल चौधरी<br>पिता का नाम: बिर्दी चंद चौधरी<br>गृह संख्या : जांगुओ की ढाणी<br>उम्र : 20 लिंग : पुरुष | फोटो उपलब्ध |
| 229   | IQT3882123       | निर्वाचक का नाम : रवि जांगू<br>पिता का नाम: बंशीधर<br>गृह संख्या : जांगुओ की ढाणी<br>उम्र : 23 लिंग : पुरुष   | फोटो उपलब्ध |       |            |  |             |     |                  |  |             |

|       |                  |   |             |     |                  |  |             |     |                  |   |             |
|-------|------------------|---|-------------|-----|------------------|--|-------------|-----|------------------|---|-------------|
| 230   | IQT4476974       | निर्वाचक का नाम : विष्णु गुर्जर<br>पिता का नाम: सूरजान गुर्जर<br>गृह संख्या : 11<br>उम्र : 21 लिंग : पुरुष      | फोटो उपलब्ध | 231 | IQT3655008       | निर्वाचक का नाम : बजरंग लाल गुर्जर<br>पिता का नाम: नानु राम गुर्जर<br>गृह संख्या : 131<br>उम्र : 27 लिंग : पुरुष | फोटो उपलब्ध | 232 | IQT3654993       | निर्वाचक का नाम : ममता देवी<br>पति का नाम: शंकर लाल गुर्जर<br>गृह संख्या : 131<br>उम्र : 27 लिंग : महिला    | फोटो उपलब्ध |
| 233   | IQT3652633       | निर्वाचक का नाम : शंकर लाल गुर्जर<br>पिता का नाम: नानू राम गुर्जर<br>गृह संख्या : 131<br>उम्र : 26 लिंग : पुरुष | फोटो उपलब्ध | 234 | RJ/07/039/378606 | निर्वाचक का नाम : छीतर<br>पिता का नाम: नन्दा राम<br>गृह संख्या : 143<br>उम्र : 85 लिंग : पुरुष                   | फोटो उपलब्ध | 235 | RJ/07/039/378605 | निर्वाचक का नाम : लाछी<br>पति का नाम: लच्छू राम<br>गृह संख्या : 143<br>उम्र : 83 लिंग : महिला               | फोटो उपलब्ध |
| 236   | RJ/07/039/378607 | निर्वाचक का नाम : तोफा<br>पति का नाम: छीतर<br>गृह संख्या : 143<br>उम्र : 75 लिंग : महिला                        | फोटो उपलब्ध | 237 | RJ/07/039/378636 | निर्वाचक का नाम : रणजीत सिंह<br>पिता का नाम: लच्छू राम<br>गृह संख्या : 143<br>उम्र : 55 लिंग : पुरुष             | फोटो उपलब्ध | 238 | HRQ2289478       | निर्वाचक का नाम : कमला<br>पति का नाम: रणजीत सिंह<br>गृह संख्या : 143<br>उम्र : 55 लिंग : महिला              | फोटो उपलब्ध |
| 239   | HRQ2289536       | निर्वाचक का नाम : ग्यारसा<br>पिता का नाम: लच्छू राम<br>गृह संख्या : 143<br>उम्र : 54 लिंग : पुरुष               | फोटो उपलब्ध | 240 | RJ/07/039/378838 | निर्वाचक का नाम : बोटू राम<br>पिता का नाम: लच्छू राम<br>गृह संख्या : 143<br>उम्र : 52 लिंग : पुरुष               | फोटो उपलब्ध | 241 | HRQ2289486       | निर्वाचक का नाम : प्रभुराम<br>पिता का नाम: छीतर<br>गृह संख्या : 143<br>उम्र : 45 लिंग : पुरुष               | फोटो उपलब्ध |
| 242   | HRQ1632215       | निर्वाचक का नाम : कैलाश<br>पिता का नाम: हनुमान<br>गृह संख्या : 143<br>उम्र : 44 लिंग : पुरुष                    | फोटो उपलब्ध | 243 | IQT0781781       | निर्वाचक का नाम : कल्ली<br>पति का नाम: बोटूराम<br>गृह संख्या : 143<br>उम्र : 44 लिंग : महिला                     | फोटो उपलब्ध | 244 | IQT0781799       | निर्वाचक का नाम : मीरा<br>पति का नाम: ग्यारसा<br>गृह संख्या : 143<br>उम्र : 44 लिंग : महिला                 | फोटो उपलब्ध |
| Q 245 | HRQ2289890       | निर्वाचक का नाम : सोनी<br>पति का नाम: कैलाश<br>गृह संख्या : 143<br>उम्र : 43 लिंग : महिला                       | फोटो उपलब्ध | 246 | IQT1482819       | निर्वाचक का नाम : सीमा देवी<br>पति का नाम: भोलाराम<br>गृह संख्या : 143<br>उम्र : 38 लिंग : महिला                 | फोटो उपलब्ध | 247 | IQT1482793       | निर्वाचक का नाम : अजय<br>पिता का नाम: लच्छू राम<br>गृह संख्या : 143<br>उम्र : 33 लिंग : पुरुष               | फोटो उपलब्ध |
| 248   | IQT1482801       | निर्वाचक का नाम : ममता देवी<br>पति का नाम: अजय कुमार<br>गृह संख्या : 143<br>उम्र : 32 लिंग : महिला              | फोटो उपलब्ध | 249 | IQT1482827       | निर्वाचक का नाम : सुरेश कुमार<br>पिता का नाम: छीतर मल<br>गृह संख्या : 143<br>उम्र : 32 लिंग : पुरुष              | फोटो उपलब्ध | 250 | IQT1482785       | निर्वाचक का नाम : श्रवण कुमार<br>पिता का नाम: लच्छू राम<br>गृह संख्या : 143<br>उम्र : 31 लिंग : पुरुष       | फोटो उपलब्ध |
| 251   | IQT3218716       | निर्वाचक का नाम : ललिता देवी<br>पति का नाम: श्रवण कुमार<br>गृह संख्या : 143<br>उम्र : 31 लिंग : महिला           | फोटो उपलब्ध | 252 | IQT4675161       | निर्वाचक का नाम : सुमन गुर्जर<br>पिता का नाम: बोटू राम गुर्जर<br>गृह संख्या : 143<br>उम्र : 23 लिंग : महिला      | फोटो उपलब्ध | 253 | IQT4675088       | निर्वाचक का नाम : अशोक गुर्जर<br>पिता का नाम: बोटू राम गुर्जर<br>गृह संख्या : 143<br>उम्र : 21 लिंग : पुरुष | फोटो उपलब्ध |

|     |                  |   |             |     |                  |   |             |     |                  |   |             |
|-----|------------------|---|-------------|-----|------------------|---|-------------|-----|------------------|---|-------------|
| 254 | IQT4357836       | निर्वाचक का नाम : सुनीता चौधरी<br>पति का नाम: रामवतार नटवाडिया<br>गृह संख्या : 49<br>उम्र : 32 लिंग : महिला | फोटो उपलब्ध | 255 | IQT4357653       | निर्वाचक का नाम : मनीषा गौरा<br>पति का नाम: रिशपाल चौधरी<br>गृह संख्या : 49<br>उम्र : 26 लिंग : महिला | फोटो उपलब्ध | 256 | IQT3359882       | निर्वाचक का नाम : विशाल महावत<br>पिता का नाम: किशन लाल महावत<br>गृह संख्या : 50<br>उम्र : 25 लिंग : पुरुष | फोटो उपलब्ध |
| 257 | IQT3359890       | निर्वाचक का नाम : जसपाल वर्मा<br>पिता का नाम: झूमा राम<br>गृह संख्या : 53<br>उम्र : 32 लिंग : पुरुष         | फोटो उपलब्ध | 258 | IQT3359916       | निर्वाचक का नाम : हीरा लाल वर्मा<br>पिता का नाम: झूमाराम<br>गृह संख्या : 53<br>उम्र : 28 लिंग : पुरुष | फोटो उपलब्ध | 259 | IQT4040242       | निर्वाचक का नाम : तारा देवी वर्मा<br>पति का नाम: जशपाल वर्मा<br>गृह संख्या : 53<br>उम्र : 27 लिंग : महिला | फोटो उपलब्ध |
| 260 | IQT4040291       | निर्वाचक का नाम : कविता वर्मा<br>पति का नाम: हीरा लाल वर्मा<br>गृह संख्या : 53<br>उम्र : 24 लिंग : महिला    | फोटो उपलब्ध | 261 | IQT0699223       | निर्वाचक का नाम : मदनलाल<br>पिता का नाम: हरिनारायण<br>गृह संख्या : 80<br>उम्र : 39 लिंग : पुरुष       | फोटो उपलब्ध | 262 | IQT3732765       | निर्वाचक का नाम : पिकी वर्मा<br>पिता का नाम: कालू राम वर्मा<br>गृह संख्या : 93<br>उम्र : 27 लिंग : महिला  | फोटो उपलब्ध |
| 263 | RJ/07/039/378311 | निर्वाचक का नाम : सायरी<br>पति का नाम: बोदू राम<br>गृह संख्या : 95<br>उम्र : 75 लिंग : महिला                | फोटो उपलब्ध | 264 | RJ/07/039/378180 | निर्वाचक का नाम : सजना<br>पति का नाम: हनुमान<br>गृह संख्या : 95<br>उम्र : 70 लिंग : महिला             | फोटो उपलब्ध | 265 | RJ/07/039/378315 | निर्वाचक का नाम : लिछमा<br>पति का नाम: रामेश्वर<br>गृह संख्या : 95<br>उम्र : 65 लिंग : महिला              | फोटो उपलब्ध |
| 266 | RJ/07/039/378639 | निर्वाचक का नाम : बाबुलाल<br>पिता का नाम: सुजा राम<br>गृह संख्या : 95<br>उम्र : 55 लिंग : पुरुष             | फोटो उपलब्ध | 267 | RJ/07/039/378312 | निर्वाचक का नाम : कालू राम<br>पिता का नाम: बोदू राम<br>गृह संख्या : 95<br>उम्र : 55 लिंग : पुरुष      | फोटो उपलब्ध | 268 | RJ/07/039/378318 | निर्वाचक का नाम : अनिता<br>पति का नाम: माला राम<br>गृह संख्या : 95<br>उम्र : 55 लिंग : महिला              | फोटो उपलब्ध |
| 269 | RJ/07/039/378309 | निर्वाचक का नाम : पप्पूडी<br>पति का नाम: बाबुलाल<br>गृह संख्या : 95<br>उम्र : 54 लिंग : महिला               | फोटो उपलब्ध | 270 | IQT5018429       | निर्वाचक का नाम : मालाराम<br>पिता का नाम: गणेश<br>गृह संख्या : 95<br>उम्र : 54 लिंग : पुरुष           | फोटो उपलब्ध | 271 | HRQ1765155       | निर्वाचक का नाम : मोहन<br>पिता का नाम: हनुमान<br>गृह संख्या : 95<br>उम्र : 45 लिंग : पुरुष                | फोटो उपलब्ध |
| 272 | IQT0726307       | निर्वाचक का नाम : कान्ता देवी<br>पति का नाम: मोहन<br>गृह संख्या : 95<br>उम्र : 38 लिंग : महिला              | फोटो उपलब्ध | 273 | IQT1310192       | निर्वाचक का नाम : लालाराम<br>पिता का नाम: रामेश्वर लाल<br>गृह संख्या : 95<br>उम्र : 36 लिंग : पुरुष   | फोटो उपलब्ध | 274 | IQT1310184       | निर्वाचक का नाम : कृष्णा<br>पति का नाम: लालाराम<br>गृह संख्या : 95<br>उम्र : 34 लिंग : महिला              | फोटो उपलब्ध |
| 275 | IQT3083250       | निर्वाचक का नाम : बाबूलाल<br>पिता का नाम: हनुमानसहाय<br>गृह संख्या : 95<br>उम्र : 33 लिंग : पुरुष           | फोटो उपलब्ध | 276 | IQT1310200       | निर्वाचक का नाम : मुकेश<br>पिता का नाम: रामेश्वर लाल<br>गृह संख्या : 95<br>उम्र : 32 लिंग : पुरुष     | फोटो उपलब्ध | 277 | IQT1482710       | निर्वाचक का नाम : राकेश<br>पिता का नाम: बाबू लाल<br>गृह संख्या : 95<br>उम्र : 31 लिंग : पुरुष             | फोटो उपलब्ध |
| 278 | IQT4238044       | निर्वाचक का नाम : पिकी<br>पति का नाम: मुकेश<br>गृह संख्या : 95<br>उम्र : 30 लिंग : महिला                    | फोटो उपलब्ध | 279 | IQT3083334       | निर्वाचक का नाम : तारा<br>पति का नाम: बाबूलाल<br>गृह संख्या : 95<br>उम्र : 28 लिंग : महिला            | फोटो उपलब्ध | 280 | IQT4899126       | निर्वाचक का नाम : लोकेश वर्मा<br>पिता का नाम: मालाराम<br>गृह संख्या : 95<br>उम्र : 20 लिंग : पुरुष        | फोटो उपलब्ध |
| 281 | RJ/07/039/378177 | निर्वाचक का नाम : हनुमान<br>पिता का नाम: रामलाल<br>गृह संख्या : 96<br>उम्र : 65 लिंग : पुरुष                | फोटो उपलब्ध | 282 | RJ/07/039/378178 | निर्वाचक का नाम : संतोष<br>पति का नाम: हनुमान<br>गृह संख्या : 96<br>उम्र : 58 लिंग : महिला            | फोटो उपलब्ध | 283 | IQT2620433       | निर्वाचक का नाम : हेमराज<br>पिता का नाम: लालाराम<br>गृह संख्या : 96<br>उम्र : 36 लिंग : पुरुष             | फोटो उपलब्ध |

|  |                  |  |                  |  |                  |
|--|------------------|--|------------------|--|------------------|
| 284  | IQT1482728       | Q 285  | IQT2620391       | 286  | IQT3302213       |
| निर्वाचक का नाम : मनीष<br>पिता का नाम: हनुमान<br>गृह संख्या : 96<br>उम्र : 33 लिंग : पुरुष                       | फोटो उपलब्ध      | निर्वाचक का नाम : पिकी<br>पति का नाम: हेमराज<br>गृह संख्या : 96<br>उम्र : 33 लिंग : महिला                | फोटो उपलब्ध      | निर्वाचक का नाम : सोणेश महावत<br>पिता का नाम: हनुमान सहाय<br>गृह संख्या : 96<br>उम्र : 30 लिंग : पुरुष       | फोटो उपलब्ध      |
| 287  | IQT4040267       | 288  | IQT3229507       | 289  | IQT3083284       |
| निर्वाचक का नाम : सुनीता बुनकर<br>पति का नाम: श्रवण लाल वर्मा<br>गृह संख्या : 96<br>उम्र : 30 लिंग : महिला       | फोटो उपलब्ध      | निर्वाचक का नाम : श्रावण वर्मा<br>पिता का नाम: हनुमान<br>गृह संख्या : 96<br>उम्र : 29 लिंग : पुरुष       | फोटो उपलब्ध      | निर्वाचक का नाम : कानाराम<br>पिता का नाम: रामेश्वरलाल<br>गृह संख्या : 96<br>उम्र : 29 लिंग : पुरुष           | फोटो उपलब्ध      |
| 290  | IQT3083391       | 291  | IQT3083300       | 292  | IQT3083292       |
| निर्वाचक का नाम : शंकरलाल<br>पिता का नाम: हनुमानसहाय<br>गृह संख्या : 96<br>उम्र : 28 लिंग : पुरुष                | फोटो उपलब्ध      | निर्वाचक का नाम : चंदा<br>पति का नाम: शंकरलाल<br>गृह संख्या : 96<br>उम्र : 27 लिंग : महिला               | फोटो उपलब्ध      | निर्वाचक का नाम : राजन<br>पति का नाम: कानाराम<br>गृह संख्या : 96<br>उम्र : 27 लिंग : महिला                   | फोटो उपलब्ध      |
| 293  | IQT4004107       | Q 294  | IQT4820403       | 295  | IQT4003943       |
| निर्वाचक का नाम : सीता वर्मा<br>पिता का नाम: रामेश्वर लाल वर्मा<br>गृह संख्या : 96<br>उम्र : 27 लिंग : महिला     | फोटो उपलब्ध      | निर्वाचक का नाम : शिवानी वर्मा<br>पति का नाम: सोणेश<br>गृह संख्या : 96<br>उम्र : 25 लिंग : महिला         | फोटो उपलब्ध      | निर्वाचक का नाम : गीता वर्मा<br>पिता का नाम: रामेश्वर लाल वर्मा<br>गृह संख्या : 96<br>उम्र : 24 लिंग : महिला | फोटो उपलब्ध      |
| 296  | IQT4004255       | 297  | IQT4940631       | Q 298  | IQT4402780       |
| निर्वाचक का नाम : राहुल वर्मा<br>पिता का नाम: रामेश्वर लाल वर्मा<br>गृह संख्या : 96<br>उम्र : 22 लिंग : पुरुष    | फोटो उपलब्ध      | निर्वाचक का नाम : संजू वर्मा<br>पिता का नाम: रामेश्वर वर्मा<br>गृह संख्या : 96<br>उम्र : 20 लिंग : महिला | फोटो उपलब्ध      | निर्वाचक का नाम : प्रणीता वर्मा<br>पति का नाम: मनीष<br>गृह संख्या : 97<br>उम्र : 26 लिंग : महिला             | फोटो उपलब्ध      |
| 299  | RJ/07/039/378174 | 300  | RJ/07/039/378175 | 301  | RJ/07/039/378813 |
| निर्वाचक का नाम : सीता राम<br>पिता का नाम: ग्यारसा<br>गृह संख्या : 98<br>उम्र : 80 लिंग : पुरुष                  | फोटो उपलब्ध      | निर्वाचक का नाम : फूली<br>पति का नाम: सीताराम<br>गृह संख्या : 98<br>उम्र : 77 लिंग : महिला               | फोटो उपलब्ध      | निर्वाचक का नाम : कजोडमल<br>पिता का नाम: ग्यारसा<br>गृह संख्या : 98<br>उम्र : 73 लिंग : पुरुष                | फोटो उपलब्ध      |
| # 302  | IQT5107099       | 303  | HRQ1765171       | 304  | IQT0441527       |
| निर्वाचक का नाम : नाना देवी<br>पति का नाम: कजोड<br>गृह संख्या : 98<br>उम्र : 70 लिंग : महिला                     | फोटो उपलब्ध      | निर्वाचक का नाम : भीवाराम<br>पिता का नाम: सीताराम<br>गृह संख्या : 98<br>उम्र : 47 लिंग : पुरुष           | फोटो उपलब्ध      | निर्वाचक का नाम : गडू<br>पति का नाम: भीवाराम<br>गृह संख्या : 98<br>उम्र : 45 लिंग : महिला                    | फोटो उपलब्ध      |
| 305  | HRQ1765189       | 306  | HRQ1765197       | 307  | IQT1716711       |
| निर्वाचक का नाम : सर्जन<br>पिता का नाम: सीताराम<br>गृह संख्या : 98<br>उम्र : 45 लिंग : पुरुष                     | फोटो उपलब्ध      | निर्वाचक का नाम : सन्तोष<br>पति का नाम: सुरजन<br>गृह संख्या : 98<br>उम्र : 43 लिंग : महिला               | फोटो उपलब्ध      | निर्वाचक का नाम : राकेश<br>पिता का नाम: कजोडमल<br>गृह संख्या : 98<br>उम्र : 39 लिंग : पुरुष                  | फोटो उपलब्ध      |
| 308  | IQT1716588       | 309  | IQT1716703       | 310  | IQT1716604       |
| निर्वाचक का नाम : सुशीला<br>पति का नाम: राकेश<br>गृह संख्या : 98<br>उम्र : 37 लिंग : महिला                       | फोटो उपलब्ध      | निर्वाचक का नाम : कृष्ण कुमार<br>पिता का नाम: कजोडमल<br>गृह संख्या : 98<br>उम्र : 36 लिंग : पुरुष        | फोटो उपलब्ध      | निर्वाचक का नाम : राजू देवी<br>पति का नाम: कृष्ण कुमार<br>गृह संख्या : 98<br>उम्र : 34 लिंग : महिला          | फोटो उपलब्ध      |
| 311  | IQT3359874       | 312  | IQT4247474       | 313  | IQT4242012       |
| निर्वाचक का नाम : कमलेश सिरोहिवाल<br>पिता का नाम: कजोड मल सिरोहिवाल<br>गृह संख्या : 98<br>उम्र : 25 लिंग : पुरुष | फोटो उपलब्ध      | निर्वाचक का नाम : प्रियंका वर्मा<br>पिता का नाम: भीवाराम<br>गृह संख्या : 98<br>उम्र : 24 लिंग : महिला    | फोटो उपलब्ध      | निर्वाचक का नाम : जसवंत वर्मा<br>पिता का नाम: भीवाराम<br>गृह संख्या : 98<br>उम्र : 21 लिंग : पुरुष           | फोटो उपलब्ध      |

|  |                  |   |                  |   |                  |
|--|------------------|---|------------------|---|------------------|
| 314<br>निर्वाचक का नाम : पत्नी<br>पति का नाम: साधु राम<br>गृह संख्या : 99<br>उम्र : 77 लिंग : महिला              | RJ/07/039/378172 | 315<br>निर्वाचक का नाम : श्रवण<br>पिता का नाम: साधु राम<br>गृह संख्या : 99<br>उम्र : 58 लिंग : पुरुष        | RJ/07/039/378173 | 316<br>निर्वाचक का नाम : प्रेम प्रकाश<br>पिता का नाम: साधु राम<br>गृह संख्या : 99<br>उम्र : 53 लिंग : पुरुष     | IQT4890406       |
| 317<br>निर्वाचक का नाम : कैलास<br>पिता का नाम: साधुराम<br>गृह संख्या : 99<br>उम्र : 45 लिंग : पुरुष              | IQT0453415       | 318<br>निर्वाचक का नाम : प्रियंका देवी<br>पति का नाम: प्रेमराम<br>गृह संख्या : 99<br>उम्र : 44 लिंग : महिला | IQT0781567       | 319<br>निर्वाचक का नाम : उर्मिला<br>पति का नाम: श्रवण<br>गृह संख्या : 99<br>उम्र : 44 लिंग : महिला              | IQT0117531       |
| 320<br>निर्वाचक का नाम : प्रहलाद<br>पिता का नाम: साधुराम<br>गृह संख्या : 99<br>उम्र : 43 लिंग : पुरुष            | HRQ1765205       | 321<br>निर्वाचक का नाम : अर्चना देवी<br>पति का नाम: कैलाश चंद<br>गृह संख्या : 99<br>उम्र : 42 लिंग : महिला  | IQT0940387       | 322<br>निर्वाचक का नाम : मीनू देवी<br>पति का नाम: प्रहलाद<br>गृह संख्या : 99<br>उम्र : 37 लिंग : महिला          | IQT0940379       |
| 323<br>निर्वाचक का नाम : संजय महावत<br>पिता का नाम: श्रवण लाल महावत<br>गृह संख्या : 99<br>उम्र : 25 लिंग : पुरुष | IQT3359924       | 324<br>निर्वाचक का नाम : आशा महावत<br>पिता का नाम: श्रवण<br>गृह संख्या : 99<br>उम्र : 24 लिंग : महिला       | IQT4393518       | 325<br>निर्वाचक का नाम : माया वर्मा<br>पिता का नाम: प्रेम प्रकाश<br>गृह संख्या : 99<br>उम्र : 20 लिंग : महिला   | IQT4899134       |
| 326<br>निर्वाचक का नाम : कालू राम<br>पिता का नाम: गीदाराम<br>गृह संख्या : 100<br>उम्र : 70 लिंग : पुरुष          | IQT3643772       | 327<br>निर्वाचक का नाम : सीता<br>पति का नाम: कालू<br>गृह संख्या : 100<br>उम्र : 68 लिंग : महिला             | RJ/07/039/378170 | 328<br>निर्वाचक का नाम : प्रताप सिंह<br>पिता का नाम: कालूराम<br>गृह संख्या : 100<br>उम्र : 34 लिंग : पुरुष      | IQT1310226       |
| 329<br>निर्वाचक का नाम : कृष्णा बुनकर<br>पति का नाम: प्रताप सिंह<br>गृह संख्या : 100<br>उम्र : 31 लिंग : महिला   | IQT1716562       | 330<br>निर्वाचक का नाम : हनुमान<br>पिता का नाम: चन्द्रा राम<br>गृह संख्या : 101<br>उम्र : 75 लिंग : पुरुष   | RJ/07/039/378164 | 331<br>निर्वाचक का नाम : भगवती<br>पति का नाम: हनुमान<br>गृह संख्या : 101<br>उम्र : 71 लिंग : महिला              | RJ/07/039/378165 |
| 332<br>निर्वाचक का नाम : नरेन्द्र कुमार<br>पिता का नाम: हनुमान<br>गृह संख्या : 101<br>उम्र : 38 लिंग : पुरुष     | IQT0117572       | 333<br>निर्वाचक का नाम : मंजू<br>पति का नाम: नरेन्द्र<br>गृह संख्या : 101<br>उम्र : 33 लिंग : महिला         | IQT1716547       | 334<br>निर्वाचक का नाम : सतीश कुमार<br>पिता का नाम: हनुमान प्रसाद<br>गृह संख्या : 101<br>उम्र : 28 लिंग : महिला | IQT3304961       |
| 335<br>निर्वाचक का नाम : कालू राम<br>पिता का नाम: पन्नाराम<br>गृह संख्या : 102<br>उम्र : 85 लिंग : पुरुष         | RJ/07/039/378162 | 336<br>निर्वाचक का नाम : झूती<br>पति का नाम: कालू राम<br>गृह संख्या : 102<br>उम्र : 83 लिंग : महिला         | RJ/07/039/378163 | 337<br>निर्वाचक का नाम : गुरुप्रसाद<br>पिता का नाम: कालू राम<br>गृह संख्या : 102<br>उम्र : 54 लिंग : पुरुष      | RJ/07/039/378630 |
| 338<br>निर्वाचक का नाम : हरी नारायण वर्मा<br>पिता का नाम: कालूराम<br>गृह संख्या : 102<br>उम्र : 44 लिंग : पुरुष  | IQT0453423       | 339<br>निर्वाचक का नाम : राजू देवी<br>पति का नाम: गुरुप्रसाद<br>गृह संख्या : 102<br>उम्र : 43 लिंग : महिला  | IQT0453407       | 340<br>निर्वाचक का नाम : विमला<br>पति का नाम: हरीनारायण<br>गृह संख्या : 102<br>उम्र : 36 लिंग : महिला           | IQT1716596       |
| 341<br>निर्वाचक का नाम : सुगना देवी<br>पति का नाम: जगदीश प्रसाद<br>गृह संख्या : 102<br>उम्र : 32 लिंग : महिला    | IQT1716612       | 342<br>निर्वाचक का नाम : जगदीश प्रसाद<br>पिता का नाम: कालूराम<br>गृह संख्या : 102<br>उम्र : 32 लिंग : पुरुष | IQT1716745       | 343<br>निर्वाचक का नाम : रोशन वर्मा<br>पिता का नाम: हीरा लाल<br>गृह संख्या : 102<br>उम्र : 29 लिंग : पुरुष      | IQT4373072       |

|     |                  |   |             |     |                  |  |             |     |                  |   |             |
|-----|------------------|---|-------------|-----|------------------|--|-------------|-----|------------------|---|-------------|
| 344 | IQT3950086       | निर्वाचक का नाम : रीतु कुमारी<br>पिता का नाम: गुरु प्रसाद<br>गृह संख्या : 102<br>उम्र : 23 लिंग : महिला               | फोटो उपलब्ध | 345 | IQT3999158       | निर्वाचक का नाम : कुलदीप कटारिया<br>पिता का नाम: गुरु प्रसाद<br>गृह संख्या : 102<br>उम्र : 22 लिंग : पुरुष | फोटो उपलब्ध | 346 | RJ/07/039/378160 | निर्वाचक का नाम : हीरा<br>पिता का नाम: काना<br>गृह संख्या : 103<br>उम्र : 63 लिंग : पुरुष             | फोटो उपलब्ध |
| 347 | RJ/07/039/378161 | निर्वाचक का नाम : लाली<br>पति का नाम: हीरा<br>गृह संख्या : 103<br>उम्र : 61 लिंग : महिला                              | फोटो उपलब्ध | 348 | IQT3280880       | निर्वाचक का नाम : मनीषा बारी<br>पति का नाम: रोशन वर्मा<br>गृह संख्या : 103<br>उम्र : 28 लिंग : महिला       | फोटो उपलब्ध | 349 | RJ/07/039/378812 | निर्वाचक का नाम : काली<br>पति का नाम: अमर चन्द<br>गृह संख्या : 104<br>उम्र : 62 लिंग : महिला          | फोटो उपलब्ध |
| 350 | HRQ1765213       | निर्वाचक का नाम : फूलचन्द<br>पिता का नाम: अमरचन्द<br>गृह संख्या : 104<br>उम्र : 46 लिंग : पुरुष                       | फोटो उपलब्ध | 351 | HRQ1765221       | निर्वाचक का नाम : ओमप्रकाश<br>पिता का नाम: अमरचन्द<br>गृह संख्या : 104<br>उम्र : 43 लिंग : पुरुष           | फोटो उपलब्ध | 352 | IQT1716752       | निर्वाचक का नाम : ताराचन्द<br>पिता का नाम: अमरचन्द<br>गृह संख्या : 104<br>उम्र : 37 लिंग : पुरुष      | फोटो उपलब्ध |
| 353 | IQT1716570       | निर्वाचक का नाम : मालती देवी<br>पति का नाम: ताराचन्द<br>गृह संख्या : 104<br>उम्र : 34 लिंग : महिला                    | फोटो उपलब्ध | 354 | IQT1831759       | निर्वाचक का नाम : सनीता देवी<br>पति का नाम: फुलचन्द<br>गृह संख्या : 104<br>उम्र : 34 लिंग : महिला          | फोटो उपलब्ध | 355 | IQT1831767       | निर्वाचक का नाम : इन्द्रा देवी<br>पति का नाम: ओम प्रकाश<br>गृह संख्या : 104<br>उम्र : 33 लिंग : महिला | फोटो उपलब्ध |
| 356 | IQT3251741       | निर्वाचक का नाम : निशा वर्मा<br>पति का नाम: अशोक महावत<br>गृह संख्या : 104<br>उम्र : 29 लिंग : महिला                  | फोटो उपलब्ध | 357 | IQT3281417       | निर्वाचक का नाम : अशोक महावत<br>पिता का नाम: अमरचंद<br>गृह संख्या : 104<br>उम्र : 29 लिंग : पुरुष          | फोटो उपलब्ध | 358 | RJ/07/039/378157 | निर्वाचक का नाम : पदमा<br>पति का नाम: छोटू राम<br>गृह संख्या : 105<br>उम्र : 88 लिंग : महिला          | फोटो उपलब्ध |
| 359 | RJ/07/039/378626 | निर्वाचक का नाम : यशपाल<br>पिता का नाम: छोटू राम<br>गृह संख्या : 105<br>उम्र : 65 लिंग : पुरुष                        | फोटो उपलब्ध | 360 | RJ/07/039/378158 | निर्वाचक का नाम : सुरेन्द्र<br>पिता का नाम: छोटू राम<br>गृह संख्या : 105<br>उम्र : 59 लिंग : पुरुष         | फोटो उपलब्ध | 361 | RJ/07/039/378159 | निर्वाचक का नाम : किशन<br>पिता का नाम: छोटू<br>गृह संख्या : 105<br>उम्र : 57 लिंग : पुरुष             | फोटो उपलब्ध |
| 362 | RJ/07/039/378810 | निर्वाचक का नाम : कोशल<br>पति का नाम: सुरेन्द्र<br>गृह संख्या : 105<br>उम्र : 55 लिंग : महिला                         | फोटो उपलब्ध | 363 | HRQ1765239       | निर्वाचक का नाम : मालती<br>पति का नाम: किशन<br>गृह संख्या : 105<br>उम्र : 44 लिंग : महिला                  | फोटो उपलब्ध | 364 | RJ/07/039/378155 | निर्वाचक का नाम : चुक्की<br>पति का नाम: गोमा राम<br>गृह संख्या : 106<br>उम्र : 75 लिंग : महिला        | फोटो उपलब्ध |
| 365 | HRQ2290500       | निर्वाचक का नाम : तिलोक<br>पिता का नाम: काना राम<br>गृह संख्या : 107<br>उम्र : 65 लिंग : पुरुष                        | फोटो उपलब्ध | 366 | RJ/07/039/378154 | निर्वाचक का नाम : रतनी<br>पति का नाम: तिलोक<br>गृह संख्या : 107<br>उम्र : 61 लिंग : महिला                  | फोटो उपलब्ध | 367 | IQT0441345       | निर्वाचक का नाम : हंसराज<br>पिता का नाम: त्रिलोकचन्द<br>गृह संख्या : 107<br>उम्र : 36 लिंग : पुरुष    | फोटो उपलब्ध |
| 368 | HRQ1765247       | निर्वाचक का नाम : लक्ष्मी नारायण महावत<br>पिता का नाम: राम नारायण महावत<br>गृह संख्या : 108<br>उम्र : 43 लिंग : पुरुष | फोटो उपलब्ध | 369 | IQT0117580       | निर्वाचक का नाम : तारा<br>पति का नाम: लक्ष्मीनारायण<br>गृह संख्या : 108<br>उम्र : 42 लिंग : महिला          | फोटो उपलब्ध | 370 | RJ/07/039/378145 | निर्वाचक का नाम : प्रेम<br>पति का नाम: कालू राम<br>गृह संख्या : 110<br>उम्र : 75 लिंग : महिला         | फोटो उपलब्ध |
| 371 | HRQ1765254       | निर्वाचक का नाम : श्रवण<br>पिता का नाम: कालूराम<br>गृह संख्या : 110<br>उम्र : 47 लिंग : पुरुष                         | फोटो उपलब्ध | 372 | HRQ1765262       | निर्वाचक का नाम : इन्द्रा<br>पति का नाम: श्रवण<br>गृह संख्या : 110<br>उम्र : 44 लिंग : महिला               | फोटो उपलब्ध | 373 | HRQ1765270       | निर्वाचक का नाम : मुकेश<br>पिता का नाम: कालूराम<br>गृह संख्या : 110<br>उम्र : 44 लिंग : पुरुष         | फोटो उपलब्ध |

|     |                  |   |             |     |                  |  |             |     |                  |   |             |
|-----|------------------|---|-------------|-----|------------------|--|-------------|-----|------------------|---|-------------|
| 374 | IQT1716620       | निर्वाचक का नाम : सरोज पति का नाम: मुकेश गृह संख्या : 110 उम्र : 39 लिंग : महिला                      | फोटो उपलब्ध | 375 | IQT4463402       | निर्वाचक का नाम : मनीष वर्मा पिता का नाम: श्रवण गृह संख्या : 110 उम्र : 21 लिंग : पुरुष        | फोटो उपलब्ध | 376 | RJ/07/039/378140 | निर्वाचक का नाम : कल्याण पिता का नाम: सुण्डा राम गृह संख्या : 111 उम्र : 60 लिंग : पुरुष        | फोटो उपलब्ध |
| 377 | RJ/07/039/378141 | निर्वाचक का नाम : झमरी पति का नाम: कल्याण गृह संख्या : 111 उम्र : 55 लिंग : महिला                     | फोटो उपलब्ध | 378 | RJ/07/039/378142 | निर्वाचक का नाम : दयाल पिता का नाम: सुण्डा राम गृह संख्या : 111 उम्र : 54 लिंग : पुरुष         | फोटो उपलब्ध | 379 | RJ/07/039/378143 | निर्वाचक का नाम : गोरा पति का नाम: दयाल गृह संख्या : 111 उम्र : 53 लिंग : महिला                 | फोटो उपलब्ध |
| 380 | IQT4008140       | निर्वाचक का नाम : शंकर लाल नटवाड़िया पिता का नाम: कल्याण सहाय गृह संख्या : 111 उम्र : 26 लिंग : पुरुष | फोटो उपलब्ध | 381 | IQT4279550       | निर्वाचक का नाम : शक्तिमान नटवाड़िया पिता का नाम: दयाल गृह संख्या : 111 उम्र : 22 लिंग : पुरुष | फोटो उपलब्ध | 382 | IQT4279568       | निर्वाचक का नाम : राहुल पिता का नाम: दयाल गृह संख्या : 111 उम्र : 21 लिंग : पुरुष               | फोटो उपलब्ध |
| 383 | RJ/07/039/378130 | निर्वाचक का नाम : धत्री पति का नाम: कुम्भा राम गृह संख्या : 112 उम्र : 75 लिंग : महिला                | फोटो उपलब्ध | 384 | RJ/07/039/378133 | निर्वाचक का नाम : भागू पति का नाम: काना राम गृह संख्या : 112 उम्र : 70 लिंग : महिला            | फोटो उपलब्ध | 385 | RJ/07/039/378125 | निर्वाचक का नाम : नानची पति का नाम: रामदेव जाट गृह संख्या : 112 उम्र : 67 लिंग : महिला          | फोटो उपलब्ध |
| 386 | RJ/07/039/378137 | निर्वाचक का नाम : मोटा पति का नाम: भगवान सहाय गृह संख्या : 112 उम्र : 58 लिंग : महिला                 | फोटो उपलब्ध | 387 | HRQ2289403       | निर्वाचक का नाम : संतोष देवी पति का नाम: श्यो राम जाट गृह संख्या : 112 उम्र : 52 लिंग : महिला  | फोटो उपलब्ध | 388 | IQT4898490       | निर्वाचक का नाम : श्यो राम जाट पिता का नाम: कुम्भा राम गृह संख्या : 112 उम्र : 46 लिंग : पुरुष  | फोटो उपलब्ध |
| 389 | RJ/07/039/378126 | निर्वाचक का नाम : नन्दा राम चौधरी पिता का नाम: रामदेव जाट गृह संख्या : 112 उम्र : 45 लिंग : पुरुष     | फोटो उपलब्ध | 390 | RJ/07/039/378127 | निर्वाचक का नाम : पोकर मल जाट पिता का नाम: रामदेव जाट गृह संख्या : 112 उम्र : 44 लिंग : पुरुष  | फोटो उपलब्ध | 391 | IQT0145581       | निर्वाचक का नाम : संतरा पति का नाम: पोखर गृह संख्या : 112 उम्र : 43 लिंग : महिला                | फोटो उपलब्ध |
| 392 | HRQ2289437       | निर्वाचक का नाम : सीता देवी पति का नाम: नन्दराम चौधरी गृह संख्या : 112 उम्र : 43 लिंग : महिला         | फोटो उपलब्ध | 393 | RJ/07/039/378128 | निर्वाचक का नाम : बाबुलाल पिता का नाम: रामदेव गृह संख्या : 112 उम्र : 39 लिंग : पुरुष          | फोटो उपलब्ध | 394 | IQT1831775       | निर्वाचक का नाम : गुडडी देवी पति का नाम: बाबू लाल गृह संख्या : 112 उम्र : 39 लिंग : महिला       | फोटो उपलब्ध |
| 395 | IQT0982637       | निर्वाचक का नाम : लालाराम पिता का नाम: कुम्भाराम गृह संख्या : 112 उम्र : 38 लिंग : पुरुष              | फोटो उपलब्ध | 396 | IQT1178581       | निर्वाचक का नाम : महेन्द्र चौधरी पिता का नाम: रामदेव गृह संख्या : 112 उम्र : 37 लिंग : पुरुष   | फोटो उपलब्ध | 397 | IQT0982611       | निर्वाचक का नाम : सांवतराम पिता का नाम: कुम्भाराम गृह संख्या : 112 उम्र : 36 लिंग : पुरुष       | फोटो उपलब्ध |
| 398 | IQT1178565       | निर्वाचक का नाम : छोटाराम पिता का नाम: रामदेव जाट गृह संख्या : 112 उम्र : 36 लिंग : पुरुष             | फोटो उपलब्ध | 399 | IQT0982645       | निर्वाचक का नाम : रेखा देवी पति का नाम: सांवतराम गृह संख्या : 112 उम्र : 35 लिंग : महिला       | फोटो उपलब्ध | 400 | IQT0982652       | निर्वाचक का नाम : मोहनी देवी पति का नाम: लालाराम गृह संख्या : 112 उम्र : 35 लिंग : महिला        | फोटो उपलब्ध |
| 401 | IQT0982629       | निर्वाचक का नाम : भंवर लाल पिता का नाम: कुम्भाराम गृह संख्या : 112 उम्र : 34 लिंग : पुरुष             | फोटो उपलब्ध | 402 | IQT4007936       | निर्वाचक का नाम : श्रवण लाल पिता का नाम: कानाराम गृह संख्या : 112 उम्र : 34 लिंग : पुरुष       | फोटो उपलब्ध | 403 | IQT1178573       | निर्वाचक का नाम : राजुराम चौधरी पिता का नाम: रामदेव जाट गृह संख्या : 112 उम्र : 33 लिंग : पुरुष | फोटो उपलब्ध |

|  |                  |   |                  |  |                  |
|--|------------------|---|------------------|--|------------------|
| Q 404<br>निर्वाचक का नाम : हंशा देवी<br>पति का नाम: शंकर चौधरी<br>गृह संख्या : 112<br>उम्र : 33 लिंग : महिला     | IQT4008066       | 405<br>निर्वाचक का नाम : कमलेश चौधरी<br>पिता का नाम: रामदेव जाट<br>गृह संख्या : 112<br>उम्र : 32 लिंग : पुरुष     | IQT1178557       | 406<br>निर्वाचक का नाम : सुमन देवी<br>पति का नाम: श्रवण लाल<br>गृह संख्या : 112<br>उम्र : 32 लिंग : महिला            | IQT4007969       |
| 407<br>निर्वाचक का नाम : सीताराम<br>पिता का नाम: भगवान सहाय<br>गृह संख्या : 112<br>उम्र : 31 लिंग : पुरुष        | IQT1482736       | 408<br>निर्वाचक का नाम : सुमन चौधरी<br>पति का नाम: सीताराम चौधरी<br>गृह संख्या : 112<br>उम्र : 31 लिंग : महिला    | IQT4038048       | 409<br>निर्वाचक का नाम : मोहन लाल जाट<br>पिता का नाम: कुम्भा राम जाट<br>गृह संख्या : 112<br>उम्र : 29 लिंग : पुरुष   | IQT3713948       |
| 410<br>निर्वाचक का नाम : शंकर चौधरी<br>पिता का नाम: कानाराम<br>गृह संख्या : 112<br>उम्र : 27 लिंग : पुरुष        | IQT4007977       | Q 411<br>निर्वाचक का नाम : हंसा तारकर<br>पति का नाम: राहुल पलसानिया<br>गृह संख्या : 112<br>उम्र : 26 लिंग : महिला | IQT4899118       | 412<br>निर्वाचक का नाम : राहुल पलसानिया<br>पिता का नाम: श्यो राम चौधरी<br>गृह संख्या : 112<br>उम्र : 23 लिंग : पुरुष | IQT4899142       |
| 413<br>निर्वाचक का नाम : सीमा चौधरी<br>पिता का नाम: नंदा राम चौधरी<br>गृह संख्या : 112<br>उम्र : 23 लिंग : महिला | IQT4019857       | 414<br>निर्वाचक का नाम : पूरन वर्मा<br>पिता का नाम: बाबूलाल वर्मा<br>गृह संख्या : 112<br>उम्र : 22 लिंग : पुरुष   | IQT4924783       | 415<br>निर्वाचक का नाम : कृष्णा चौधरी<br>पिता का नाम: पोखर मल चौधरी<br>गृह संख्या : 112<br>उम्र : 22 लिंग : महिला    | IQT4019774       |
| 416<br>निर्वाचक का नाम : मनफूली<br>पति का नाम: काना राम<br>गृह संख्या : 113<br>उम्र : 70 लिंग : महिला            | RJ/07/039/378119 | 417<br>निर्वाचक का नाम : झूमा राम<br>पिता का नाम: काना राम<br>गृह संख्या : 113<br>उम्र : 60 लिंग : पुरुष          | RJ/07/039/378120 | 418<br>निर्वाचक का नाम : प्रेम<br>पति का नाम: झूमा राम<br>गृह संख्या : 113<br>उम्र : 59 लिंग : महिला                 | RJ/07/039/378121 |
| 419<br>निर्वाचक का नाम : सोहन लाल<br>पिता का नाम: छोटू<br>गृह संख्या : 113<br>उम्र : 55 लिंग : पुरुष             | RJ/07/039/378115 | 420<br>निर्वाचक का नाम : बिरदी चन्द<br>पिता का नाम: काना राम<br>गृह संख्या : 113<br>उम्र : 55 लिंग : पुरुष        | RJ/07/039/378122 | 421<br>निर्वाचक का नाम : मन्नी<br>पति का नाम: बिरदी चन्द<br>गृह संख्या : 113<br>उम्र : 55 लिंग : महिला               | RJ/07/039/378123 |
| 422<br>निर्वाचक का नाम : बीला<br>पति का नाम: सोहनलाल<br>गृह संख्या : 113<br>उम्र : 54 लिंग : महिला               | RJ/07/039/378116 | 423<br>निर्वाचक का नाम : फूला<br>पिता का नाम: छोटू<br>गृह संख्या : 113<br>उम्र : 53 लिंग : पुरुष                  | RJ/07/039/378117 | 424<br>निर्वाचक का नाम : सन्तोष<br>पति का नाम: फूलाराम<br>गृह संख्या : 113<br>उम्र : 50 लिंग : महिला                 | HRQ2290476       |
| 425<br>निर्वाचक का नाम : बल्लाराम<br>पिता का नाम: धोटूराम<br>गृह संख्या : 113<br>उम्र : 47 लिंग : पुरुष          | IQT0453431       | 426<br>निर्वाचक का नाम : मोहन<br>पिता का नाम: कानाराम<br>गृह संख्या : 113<br>उम्र : 47 लिंग : पुरुष               | HRQ2290302       | 427<br>निर्वाचक का नाम : तेजपाल<br>पिता का नाम: छोटूराम<br>गृह संख्या : 113<br>उम्र : 44 लिंग : पुरुष                | HRQ2290484       |
| 428<br>निर्वाचक का नाम : गीता<br>पति का नाम: मोहन<br>गृह संख्या : 113<br>उम्र : 44 लिंग : महिला                  | HRQ2290286       | 429<br>निर्वाचक का नाम : श्रवणी<br>पति का नाम: बल्लाराम<br>गृह संख्या : 113<br>उम्र : 43 लिंग : महिला             | HRQ2290468       | 430<br>निर्वाचक का नाम : रेखा देवी<br>पति का नाम: तेजपाल<br>गृह संख्या : 113<br>उम्र : 36 लिंग : महिला               | IQT2620409       |
| 431<br>निर्वाचक का नाम : तेजपाल चौधरी<br>पिता का नाम: कुम्भाराम<br>गृह संख्या : 113<br>उम्र : 32 लिंग : पुरुष    | IQT1178599       | 432<br>निर्वाचक का नाम : सुरेश वर्मा<br>पिता का नाम: सोहन लाल<br>गृह संख्या : 113<br>उम्र : 29 लिंग : पुरुष       | IQT4040184       | 433<br>निर्वाचक का नाम : कृष्णा बुनकर<br>पति का नाम: रामनिवास वर्मा<br>गृह संख्या : 113<br>उम्र : 28 लिंग : महिला    | IQT4039970       |

|     |                  |  |             |     |                  |  |             |     |                  |   |             |
|-----|------------------|--|-------------|-----|------------------|--|-------------|-----|------------------|---|-------------|
| 434 | IQT3250172       | निर्वाचक का नाम : रामनिवास बुंकर<br>पिता का नाम: बिर्दाचंद बुंकर<br>गृह संख्या : 113<br>उम्र : 27 लिंग : पुरुष | फोटो उपलब्ध | 435 | IQT4040150       | निर्वाचक का नाम : रवीना बुनकर<br>पति का नाम: सुरेश वर्मा<br>गृह संख्या : 113<br>उम्र : 27 लिंग : महिला       | फोटो उपलब्ध | 436 | IQT4040200       | निर्वाचक का नाम : मुकेश वर्मा<br>पिता का नाम: सोहन लाल वर्मा<br>गृह संख्या : 113<br>उम्र : 26 लिंग : पुरुष  | फोटो उपलब्ध |
| 437 | IQT4040218       | निर्वाचक का नाम : विमला वर्मा<br>पति का नाम: मुकेश वर्मा<br>गृह संख्या : 113<br>उम्र : 25 लिंग : महिला         | फोटो उपलब्ध | 438 | IQT4225108       | निर्वाचक का नाम : रेनु वर्मा<br>पिता का नाम: दिनेश वर्मा<br>गृह संख्या : 113<br>उम्र : 23 लिंग : महिला       | फोटो उपलब्ध | 439 | IQT4252128       | निर्वाचक का नाम : दिनेश वर्मा<br>पिता का नाम: फुला<br>गृह संख्या : 113<br>उम्र : 23 लिंग : पुरुष            | फोटो उपलब्ध |
| 440 | RJ/07/039/378108 | निर्वाचक का नाम : मालीराम<br>पिता का नाम: भूरा<br>गृह संख्या : 114<br>उम्र : 70 लिंग : पुरुष                   | फोटो उपलब्ध | 441 | RJ/07/039/378111 | निर्वाचक का नाम : शान्ती<br>पति का नाम: हनुमान<br>गृह संख्या : 114<br>उम्र : 63 लिंग : महिला                 | फोटो उपलब्ध | 442 | RJ/07/039/378112 | निर्वाचक का नाम : नानू राम<br>पिता का नाम: भूरा<br>गृह संख्या : 114<br>उम्र : 60 लिंग : पुरुष               | फोटो उपलब्ध |
| 443 | IQT0453449       | निर्वाचक का नाम : किशनी<br>पति का नाम: नानुराम<br>गृह संख्या : 114<br>उम्र : 43 लिंग : महिला                   | फोटो उपलब्ध | 444 | IQT2620383       | निर्वाचक का नाम : राजपाल<br>पिता का नाम: हनुमान वर्मा<br>गृह संख्या : 114<br>उम्र : 39 लिंग : पुरुष          | फोटो उपलब्ध | 445 | IQT2620375       | निर्वाचक का नाम : सुशीला<br>पति का नाम: राजपाल<br>गृह संख्या : 114<br>उम्र : 37 लिंग : महिला                | फोटो उपलब्ध |
| 446 | IQT2620417       | निर्वाचक का नाम : जगदीश<br>पिता का नाम: मालुराम<br>गृह संख्या : 114<br>उम्र : 36 लिंग : पुरुष                  | फोटो उपलब्ध | 447 | IQT2620425       | निर्वाचक का नाम : मंजू<br>पति का नाम: जगदीश<br>गृह संख्या : 114<br>उम्र : 36 लिंग : महिला                    | फोटो उपलब्ध | 448 | IQT4540951       | निर्वाचक का नाम : कमला वर्मा<br>पति का नाम: अशोक वर्मा<br>गृह संख्या : 114<br>उम्र : 28 लिंग : महिला        | फोटो उपलब्ध |
| 449 | IQT4255865       | निर्वाचक का नाम : अशोक वर्मा<br>पिता का नाम: नानू राम<br>गृह संख्या : 114<br>उम्र : 22 लिंग : पुरुष            | फोटो उपलब्ध | 450 | IQT4017240       | निर्वाचक का नाम : अपेक्षा महावत<br>पिता का नाम: किशन लाल महावत<br>गृह संख्या : 124<br>उम्र : 23 लिंग : महिला | फोटो उपलब्ध | 451 | IQT4017836       | निर्वाचक का नाम : दिनेश वर्मा<br>पिता का नाम: श्रवण लाल वर्मा<br>गृह संख्या : 130<br>उम्र : 23 लिंग : पुरुष | फोटो उपलब्ध |
| 452 | IQT2947687       | निर्वाचक का नाम : पूजा बुनकर<br>पति का नाम: हंसराज<br>गृह संख्या : 136<br>उम्र : 30 लिंग : महिला               | फोटो उपलब्ध | 453 | IQT3142536       | निर्वाचक का नाम : सरोज देवी<br>पति का नाम: दिनेश गुर्जर<br>गृह संख्या : 143<br>उम्र : 31 लिंग : महिला        | फोटो उपलब्ध | 454 | IQT3142528       | निर्वाचक का नाम : दिनेश गुर्जर<br>पिता का नाम: रणजीत गुर्जर<br>गृह संख्या : 143<br>उम्र : 30 लिंग : पुरुष   | फोटो उपलब्ध |

विधान सभा क्षेत्र की संख्या व नाम : 46-झोटवाड़ा  
अनुभाग की संख्या व नाम : 4-ब्राह्मणों की ढाणी,मण्डा भोपावास

|     |                  |   |             |     |            |  |             |     |                  |   |             |
|-----|------------------|---|-------------|-----|------------|--|-------------|-----|------------------|---|-------------|
| 455 | IQT3645496       | निर्वाचक का नाम : सीताराम<br>पिता का नाम: लाला राम<br>गृह संख्या : 136<br>उम्र : 26 लिंग : पुरुष  | फोटो उपलब्ध | 456 | HRQ2289718 | निर्वाचक का नाम : बालू राम<br>पिता का नाम: नन्दा राम<br>गृह संख्या : 142<br>उम्र : 95 लिंग : पुरुष | फोटो उपलब्ध | 457 | RJ/07/039/378602 | निर्वाचक का नाम : श्रृंगारी<br>पति का नाम: बालू राम<br>गृह संख्या : 142<br>उम्र : 85 लिंग : महिला | फोटो उपलब्ध |
| 458 | RJ/07/039/378603 | निर्वाचक का नाम : माला राम<br>पिता का नाम: देवू राम<br>गृह संख्या : 142<br>उम्र : 60 लिंग : पुरुष | फोटो उपलब्ध | 459 | HRQ2289114 | निर्वाचक का नाम : श्रवणी<br>पति का नाम: माला राम<br>गृह संख्या : 142<br>उम्र : 58 लिंग : महिला     | फोटो उपलब्ध | 460 | HRQ2288504       | निर्वाचक का नाम : कजोड<br>पिता का नाम: बालू राम<br>गृह संख्या : 142<br>उम्र : 53 लिंग : पुरुष     | फोटो उपलब्ध |
| 461 | HRQ2442705       | निर्वाचक का नाम : बाबूलाल<br>पिता का नाम: बालूराम<br>गृह संख्या : 142<br>उम्र : 44 लिंग : पुरुष   | फोटो उपलब्ध | 462 | HRQ2289122 | निर्वाचक का नाम : सुप्यार<br>पति का नाम: कजोड<br>गृह संख्या : 142<br>उम्र : 44 लिंग : महिला        | फोटो उपलब्ध | 463 | HRQ2289148       | निर्वाचक का नाम : सीता<br>पति का नाम: बाबूलाल<br>गृह संख्या : 142<br>उम्र : 43 लिंग : महिला       | फोटो उपलब्ध |
| 464 | IQT0117630       | निर्वाचक का नाम : नानूराम<br>पिता का नाम: बालूराम<br>गृह संख्या : 142<br>उम्र : 39 लिंग : पुरुष   | फोटो उपलब्ध | 465 | IQT0117614 | निर्वाचक का नाम : हीरा<br>पति का नाम: नानूराम<br>गृह संख्या : 142<br>उम्र : 37 लिंग : महिला        | फोटो उपलब्ध | 466 | IQT0117622       | निर्वाचक का नाम : भंवर<br>पिता का नाम: बालूराम<br>गृह संख्या : 142<br>उम्र : 37 लिंग : पुरुष      | फोटो उपलब्ध |
| 467 | IQT0190637       | निर्वाचक का नाम : कंचन<br>पति का नाम: भंवर<br>गृह संख्या : 142<br>उम्र : 36 लिंग : महिला          | फोटो उपलब्ध | 468 | IQT0940437 | निर्वाचक का नाम : राजू<br>पिता का नाम: मंगला राम<br>गृह संख्या : 0<br>उम्र : 35 लिंग : पुरुष       | फोटो उपलब्ध |     |                  |   |             |

|     |                  |  |             |     |                  |  |             |     |                  |   |             |
|-----|------------------|--|-------------|-----|------------------|--|-------------|-----|------------------|---|-------------|
| 469 | RJ/07/039/378018 | निर्वाचक का नाम : कैसरी<br>पति का नाम: रामदेव<br>गृह संख्या : 131<br>उम्र : 83 लिंग : महिला                  | फोटो उपलब्ध | 470 | RJ/07/039/378021 | निर्वाचक का नाम : हनुमान<br>पिता का नाम: लालू<br>गृह संख्या : 131<br>उम्र : 80 लिंग : पुरुष                        | फोटो उपलब्ध | 471 | RJ/07/039/378022 | निर्वाचक का नाम : मनभरी<br>पति का नाम: हनुमान<br>गृह संख्या : 131<br>उम्र : 75 लिंग : महिला             | फोटो उपलब्ध |
| 472 | RJ/07/039/378801 | निर्वाचक का नाम : बाबुलाल<br>पिता का नाम: कालू राम<br>गृह संख्या : 131<br>उम्र : 65 लिंग : पुरुष             | फोटो उपलब्ध | 473 | RJ/07/039/378013 | निर्वाचक का नाम : नानू राम<br>पिता का नाम: कालू<br>गृह संख्या : 131<br>उम्र : 63 लिंग : पुरुष                      | फोटो उपलब्ध | 474 | RJ/07/039/378012 | निर्वाचक का नाम : नारायणी<br>पति का नाम: बाबुलाल<br>गृह संख्या : 131<br>उम्र : 61 लिंग : महिला          | फोटो उपलब्ध |
| 475 | RJ/07/039/378625 | निर्वाचक का नाम : सन्ती<br>पति का नाम: नानू<br>गृह संख्या : 131<br>उम्र : 61 लिंग : महिला                    | फोटो उपलब्ध | 476 | RJ/07/039/378014 | निर्वाचक का नाम : सुरजान<br>पिता का नाम: कालू राम<br>गृह संख्या : 131<br>उम्र : 60 लिंग : पुरुष                    | फोटो उपलब्ध | 477 | RJ/07/039/378015 | निर्वाचक का नाम : सरदार<br>पिता का नाम: कालू राम<br>गृह संख्या : 131<br>उम्र : 58 लिंग : पुरुष          | फोटो उपलब्ध |
| 478 | RJ/07/039/378019 | निर्वाचक का नाम : रामपाल<br>पिता का नाम: रामदेव<br>गृह संख्या : 131<br>उम्र : 57 लिंग : पुरुष                | फोटो उपलब्ध | 479 | RJ/07/039/378023 | निर्वाचक का नाम : सावंतमल<br>पिता का नाम: हनुमान<br>गृह संख्या : 131<br>उम्र : 57 लिंग : पुरुष                     | फोटो उपलब्ध | 480 | RJ/07/039/378016 | निर्वाचक का नाम : रामधारी<br>पति का नाम: सरदार<br>गृह संख्या : 131<br>उम्र : 56 लिंग : महिला            | फोटो उपलब्ध |
| 481 | IQT0147074       | निर्वाचक का नाम : शम्भू<br>पिता का नाम: रामदेव<br>गृह संख्या : 131<br>उम्र : 56 लिंग : पुरुष                 | फोटो उपलब्ध | 482 | RJ/07/039/378024 | निर्वाचक का नाम : सायरी<br>पति का नाम: सावंतमल<br>गृह संख्या : 131<br>उम्र : 56 लिंग : महिला                       | फोटो उपलब्ध | 483 | RJ/07/039/378020 | निर्वाचक का नाम : अन्तर देवी<br>पति का नाम: रामपाल<br>गृह संख्या : 131<br>उम्र : 55 लिंग : महिला        | फोटो उपलब्ध |
| 484 | HRQ2289262       | निर्वाचक का नाम : विमला<br>पति का नाम: शम्भू<br>गृह संख्या : 131<br>उम्र : 55 लिंग : महिला                   | फोटो उपलब्ध | 485 | HRQ2288934       | निर्वाचक का नाम : गुलाब<br>पति का नाम: सुरजान<br>गृह संख्या : 131<br>उम्र : 50 लिंग : महिला                        | फोटो उपलब्ध | 486 | HRQ2289304       | निर्वाचक का नाम : अर्जुन<br>पिता का नाम: रामदेव<br>गृह संख्या : 131<br>उम्र : 46 लिंग : पुरुष           | फोटो उपलब्ध |
| 487 | HRQ2289338       | निर्वाचक का नाम : ममता देवी<br>पति का नाम: अर्जुन<br>गृह संख्या : 131<br>उम्र : 44 लिंग : महिला              | फोटो उपलब्ध | 488 | HRQ2050557       | निर्वाचक का नाम : राजेंद्र प्रसाद<br>पिता का नाम: हनुमान<br>गृह संख्या : 131<br>उम्र : 44 लिंग : पुरुष             | फोटो उपलब्ध | 489 | IQT0147009       | निर्वाचक का नाम : राजूदेवी<br>पति का नाम: राजेन्द्रप्रसाद<br>गृह संख्या : 131<br>उम्र : 37 लिंग : महिला | फोटो उपलब्ध |
| 490 | IQT0453514       | निर्वाचक का नाम : मुकेश<br>पिता का नाम: बाबूलाल<br>गृह संख्या : 131<br>उम्र : 37 लिंग : पुरुष                | फोटो उपलब्ध | 491 | IQT3359932       | निर्वाचक का नाम : मामराज सिंह गुर्जर<br>पिता का नाम: सावंत मल गुर्जर<br>गृह संख्या : 131<br>उम्र : 27 लिंग : पुरुष | फोटो उपलब्ध | 492 | IQT3651239       | निर्वाचक का नाम : सुशीला गुर्जर<br>पति का नाम: मुकेश<br>गृह संख्या : 131<br>उम्र : 27 लिंग : महिला      | फोटो उपलब्ध |
| 493 | IQT3944691       | निर्वाचक का नाम : सुनीता गुर्जर<br>पति का नाम: सोहन लाल गुर्जर<br>गृह संख्या : 131<br>उम्र : 26 लिंग : महिला | फोटो उपलब्ध | 494 | IQT3651270       | निर्वाचक का नाम : सोहन लाल गुर्जर<br>पिता का नाम: बाबू लाल गुर्जर<br>गृह संख्या : 131<br>उम्र : 25 लिंग : पुरुष    | फोटो उपलब्ध | 495 | IQT4279758       | निर्वाचक का नाम : महेंद्र गुर्जर<br>पिता का नाम: सावंतमल<br>गृह संख्या : 131<br>उम्र : 24 लिंग : पुरुष  | फोटो उपलब्ध |
| 496 | IQT4357117       | निर्वाचक का नाम : ललिता गुर्जर<br>पिता का नाम: शम्भू<br>गृह संख्या : 131<br>उम्र : 23 लिंग : महिला           | फोटो उपलब्ध | 497 | IQT4355350       | निर्वाचक का नाम : राहुल गुर्जर<br>पिता का नाम: अर्जुन<br>गृह संख्या : 131<br>उम्र : 21 लिंग : पुरुष                | फोटो उपलब्ध | 498 | IQT4361127       | निर्वाचक का नाम : सुनीता<br>पति का नाम: बाबूलाल<br>गृह संख्या : 136<br>उम्र : 24 लिंग : महिला           | फोटो उपलब्ध |

विधान सभा क्षेत्र की संख्या व नाम : 46-झोटवाड़ा  
अनुभाग की संख्या व नाम : 5-गुजरो की ढाणी ,मण्डा भोपावास

|     |            |  |             |     |            |  |             |     |            |   |             |
|-----|------------|--|-------------|-----|------------|--|-------------|-----|------------|---|-------------|
| 499 | IQT4668430 | निर्वाचक का नाम : ममता गुर्जर<br>पति का नाम: राम किशन गुर्जर<br>गृह संख्या : 142<br>उम्र : 28 लिंग : महिला     | फोटो उपलब्ध | 500 | IQT4360293 | निर्वाचक का नाम : सुनीता गुर्जर<br>पति का नाम: कमलेश<br>गृह संख्या : 142<br>उम्र : 27 लिंग : महिला               | फोटो उपलब्ध | 501 | IQT4673737 | निर्वाचक का नाम : कालू राम गुर्जर<br>पिता का नाम: कजोड़ मल गुर्जर<br>गृह संख्या : 142<br>उम्र : 20 लिंग : पुरुष | फोटो उपलब्ध |
| 502 | IQT4843694 | निर्वाचक का नाम : सुमन गुर्जर<br>पिता का नाम: बाबू लाल गुर्जर<br>गृह संख्या : 142<br>उम्र : 20 लिंग : महिला    | फोटो उपलब्ध | 503 | IQT2759959 | निर्वाचक का नाम : किरण देवी गुर्जर<br>पति का नाम: प्रभु राम गुर्जर<br>गृह संख्या : 143<br>उम्र : 35 लिंग : महिला | फोटो उपलब्ध | 504 | IQT2759942 | निर्वाचक का नाम : फूली देवी<br>पति का नाम: सुरेश कुमार गुर्जर<br>गृह संख्या : 143<br>उम्र : 33 लिंग : महिला     | फोटो उपलब्ध |
| 505 | IQT4668240 | निर्वाचक का नाम : रामकिशन गुर्जर<br>पिता का नाम: माली राम गुर्जर<br>गृह संख्या : 146<br>उम्र : 25 लिंग : पुरुष | फोटो उपलब्ध | 506 | IQT3083623 | निर्वाचक का नाम : कमलेश<br>पिता का नाम: कजोड़मल<br>गृह संख्या : 192<br>उम्र : 26 लिंग : पुरुष                    | फोटो उपलब्ध |     |            |   |             |

विधान सभा क्षेत्र की संख्या व नाम : 46-झोटवाड़ा  
अनुभाग की संख्या व नाम : 6-न्यु कॉलोनी, मण्डा भोपावास

507

IQT4566212

निर्वाचक का नाम : रीमा चौधरी  
पिता का नाम: गणपतराम चौधरी  
गृह संख्या : मंदा भोपावास  
उम्र : 26 लिंग : महिला

फोटो उपलब्ध

|   |             |
|---|-------------|
| 508   | IQT4642518  |
| निर्वाचक का नाम : कना राम<br>पिता का नाम: लाला राम<br>गृह संख्या : 01<br>उम्र : 32 लिंग : पुरुष | फोटो उपलब्ध |

विधान सभा क्षेत्र की संख्या व नाम : 46-झोटवाड़ा  
घटक I - परिवर्धन सूची 1 (16-12-2025 से 21-02-2026 तक)

|   |  |  |
|---|--|--|
| <p>509 1 IQT5046768</p> <p>निर्वाचक का नाम : राहुल<br/>पिता का नाम: भोलूराम<br/>गृह संख्या : 94<br/>उम्र : 24 लिंग : पुरुष</p> <p>फोटो उपलब्ध</p>           | <p>510 1 IQT5047097</p> <p>निर्वाचक का नाम : मीना सोड<br/>पति का नाम: महेन्द्र<br/>गृह संख्या : 94<br/>उम्र : 26 लिंग : महिला</p> <p>फोटो उपलब्ध</p>             | <p>511 1 IQT5047741</p> <p>निर्वाचक का नाम : मुस्कान सोड<br/>पति का नाम: राहुल<br/>गृह संख्या : 94<br/>उम्र : 21 लिंग : महिला</p> <p>फोटो उपलब्ध</p>             |
| <p>512 1 IQT5048350</p> <p>निर्वाचक का नाम : आशा चौधरी<br/>पति का नाम: सुनील नटवाडिया<br/>गृह संख्या : 94<br/>उम्र : 28 लिंग : महिला</p> <p>फोटो उपलब्ध</p> | <p>513 5 IQT5168380</p> <p>निर्वाचक का नाम : माया गुर्जर<br/>पिता का नाम: सरदार मल गुर्जर<br/>गृह संख्या : 131<br/>उम्र : 19 लिंग : महिला</p> <p>फोटो उपलब्ध</p> | <p>514 1 IQT5168661</p> <p>निर्वाचक का नाम : संजय चौधरी<br/>पिता का नाम: नारायण लाल चौधरी<br/>गृह संख्या : 140<br/>उम्र : 22 लिंग : पुरुष</p> <p>फोटो उपलब्ध</p> |
| <p>515 1 IQT5168802</p> <p>निर्वाचक का नाम : किशन जंगु<br/>पिता का नाम: कैलाश<br/>गृह संख्या : 140<br/>उम्र : 18 लिंग : पुरुष</p> <p>फोटो उपलब्ध</p>        |  |  |

| निर्वाचकों का विवरण :  |                              |                             |   |                      |       |            |     |
|--|------------------------------|-----------------------------|---|----------------------|-------|------------|-----|
| A) मतदाताओं की संख्या :                                      |                              |                             |   |                      |       |            |     |
|  |                              | नामावली का प्रकार           | निर्वाचक नामावली की पहचान :   | मतदाताओं की संख्या : |       |            |     |
|  |                              |                             |   | पुरुष                | महिला | तृतीय लिंग | कुल |
| I  | मूल                          | मूल नामावली                 | समस्त पूरकों को समेकित करते हुए विशेष गहन पुनरीक्षण 2026 की मूल नामावली | 261                  | 247   | 0          | 508 |
| II   | घटक I - परिवर्धन सूची        | पूरक 1                      | विशेष गहन पुनरीक्षण - 2026  | 3                    | 4     | 0          | 7   |
| III  | घटक II - विलोपन सूची         | पूरक 1                      | विशेष गहन पुनरीक्षण - 2026  | 1                    | 13    | 0          | 14  |
| IV   | लिंग में संशोधन के कारण अंतर |                             |   | 0                    | 0     | 0          | 0   |
| पुनरीक्षण के बाद इस नामावली में शुद्ध निर्वाचक (I+II-III+IV) |                              |                             |   | 263                  | 238   | 0          | 501 |
| B) संशोधनों की संख्या :                                      |                              |                             |   |                      |       |            |     |
| नामावली का प्रकार  |                              | निर्वाचक नामावली की पहचान : |   | संशोधनों की संख्या : |       |            |     |
| पूरक 1   |                              | विशेष गहन पुनरीक्षण - 2026  |   | 1                    |       |            |     |

निर्वाचक रजिस्ट्रीकरण अधिकारी द्वारा जारी

E2-मृत्यु, S2-स्थानांतरित, R2-दोहरी प्रविष्टि, M2-लापता, Q2-अहर्ता नहीं