

निर्वाचक नामावली 2026 S20 राजस्थान

विधान सभा क्षेत्र की संख्या , नाम व आरक्षण स्थिति : 47 - आमेर (सामान्य)		भाग संख्या : : 221													
संसदीय निर्वाचन क्षेत्र की संख्या, नाम व आरक्षण स्थिति, जिसमें विधान सभा निर्वाचन क्षेत्र स्थित है : 6 - जयपुर ग्रामीण (सामान्य)															
1. पुनरीक्षण का विवरण															
पुनरीक्षण का वर्ष :	2026	निर्वाचक नामावली की पहचान : समस्त पूरकों को समेकित करते हुए विशेष गहन पुनरीक्षण 2026 की मूल नामावली													
अर्हता तिथि :	01-01-2026														
पुनरीक्षण का स्वरूप :	विशेष गहन पुनरीक्षण - 2026														
प्रकाशन की तिथि :	21-02-2026														
2. भाग व मतदान क्षेत्र का विवरण :															
भाग में आने वाले अनुभागों की संख्या और नाम :															
1-खेताका की ढाणी ,पीली की तलाई दायं भाग 2-फोधया की ढाणी ,पीली की तलाई दायं भाग 3-मुकन बाग की ढाणी ,पीली की तलाई दायं भाग 4-बढ़ली की ढाणी ,पीली की तलाई दायं भाग 5-मन्याला की ढाणी ,पीली की तलाई दायं भाग 6-गूजर रेत्या की ढाणी ,पीली की तलाई दायं भाग 7-तुलस्या की ढाणी ,पीली की तलाई दायं भाग 8-नीमडाला की ढाणी ,पीली की तलाई दायं भाग 9-गोबरिया की ढाणी ,पीली की तलाई दायं भाग 10-घसारियो की ढाणी 11-रा की कोठी 12-निम्दअला 2 13-पीली की तलाई 14-कान्ड्याका	<table border="1" style="width: 100%; border-collapse: collapse;"> <tr> <td style="width: 60%;">मुख्य शहर / मुख्य ग्राम</td> <td>: जयपुर हेरिटेज</td> </tr> <tr> <td>वार्ड</td> <td>: वार्ड संख्या 3</td> </tr> <tr> <td>पोस्ट ऑफिस</td> <td>: आमेर</td> </tr> <tr> <td>पुलिस थाना</td> <td>: आमेर</td> </tr> <tr> <td>तहसील</td> <td>: आमेर</td> </tr> <tr> <td>जिला</td> <td>: जयपुर</td> </tr> <tr> <td>पिन कोड</td> <td>: 302028</td> </tr> </table>	मुख्य शहर / मुख्य ग्राम	: जयपुर हेरिटेज	वार्ड	: वार्ड संख्या 3	पोस्ट ऑफिस	: आमेर	पुलिस थाना	: आमेर	तहसील	: आमेर	जिला	: जयपुर	पिन कोड	: 302028
मुख्य शहर / मुख्य ग्राम	: जयपुर हेरिटेज														
वार्ड	: वार्ड संख्या 3														
पोस्ट ऑफिस	: आमेर														
पुलिस थाना	: आमेर														
तहसील	: आमेर														
जिला	: जयपुर														
पिन कोड	: 302028														
3. मतदान केंद्र का विवरण															
मतदान केंद्र की संख्या व नाम :		मतदान केन्द्र की विशेष हैसियत (पुरुष/महिला/सामान्य) :	सामान्य												
221 - आमेर (पीली की तलाई)		इस मतदान क्षेत्र के सहायक (ऑक्जिलियरी) मतदान केन्द्रों की संख्या :	0												
मतदान केंद्र का भवन व पता :															
महात्मा गांधी राजकीय विद्यालय, दांया भाग, पिली की तलाई															
4. मतदाताओं की संख्या :															
आरंभिक क्रम	अंतिम क्रम	मतदाताओं की संख्या													
संख्या	संख्या	पुरुष	महिला	तृतीय लिंग	कुल										
1	1030	534	492	0	1026										

निर्वाचक रजिस्ट्रीकरण अधिकारी द्वारा जारी

Nazri Naksha

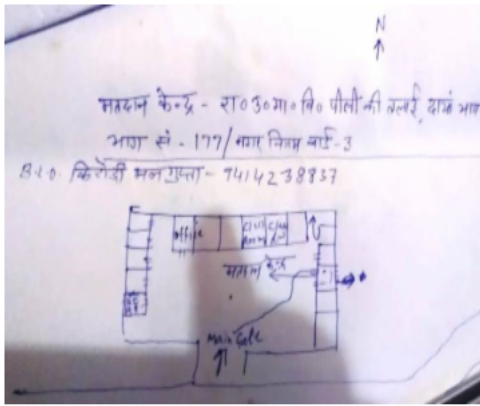

Google Map View



Part Boundary Map

Polling Station Building Front View



Polling Station Front View



Cad View

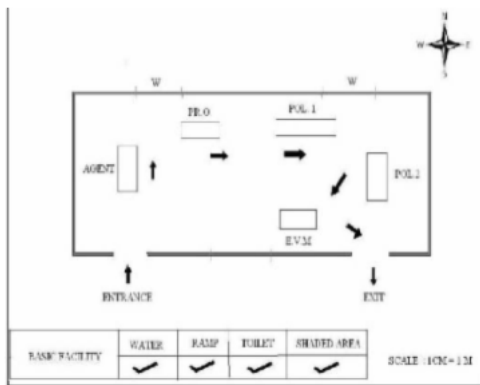

Key MAP View



अनुभाग की संख्या व नाम : 1-खेताका की ढाणी ,पीली की तलाई दायं भाग

1	XZW1444769	निर्वाचक का नाम : रेखा सैनी पिता का नाम: सीताराम सैनी गृह संख्या : 0 उम्र : 26 लिंग : महिला	2	XZW1689322	निर्वाचक का नाम : रीना सैनी पिता का नाम: गोविंद राम सैनी गृह संख्या : 00 उम्र : 26 लिंग : महिला	3	XZW1689306	निर्वाचक का नाम : प्रतीक सैनी पिता का नाम: गोविंद राम सैनी गृह संख्या : 00 उम्र : 24 लिंग : पुरुष
4	XZW2261600	निर्वाचक का नाम : मधु देवी पति का नाम: चिरंजी लाल सैनी गृह संख्या : 1 उम्र : 33 लिंग : महिला	5	XZW2267771	निर्वाचक का नाम : पूजा सैनी पिता का नाम: गोविंद राम सैनी गृह संख्या : 03 उम्र : 28 लिंग : महिला	6	XZW2261410	निर्वाचक का नाम : डिम्पल सैनी पिता का नाम: हीरालाल सैनी गृह संख्या : 05 उम्र : 22 लिंग : महिला
7	XZW1891399	निर्वाचक का नाम : सुरेश कुमार सैनी पिता का नाम: हीरा लाल सैनी गृह संख्या : 17 उम्र : 23 लिंग : पुरुष	8	XZW1940550	निर्वाचक का नाम : त्रिलोक चंद सैनी पिता का नाम: किशन लाल सैनी गृह संख्या : 35 उम्र : 58 लिंग : पुरुष	9	XZW1993344	निर्वाचक का नाम : रामप्यारी देवी अन्य: त्रिलोक चन्द सैनी गृह संख्या : 35 उम्र : 51 लिंग : पुरुष
10	XZW2002509	निर्वाचक का नाम : कैलाश चन्द सैनी पिता का नाम: त्रिलोक चन्द सैनी गृह संख्या : 35 उम्र : 37 लिंग : पुरुष	11	XZW2002426	निर्वाचक का नाम : अन्नू सैनी पति का नाम: कैलाश चन्द सैनी गृह संख्या : 35 उम्र : 28 लिंग : महिला	12	XZW1940402	निर्वाचक का नाम : प्रिया सैनी पिता का नाम: त्रिलोक चन्द सैनी गृह संख्या : 35 उम्र : 26 लिंग : महिला
13	XZW1940618	निर्वाचक का नाम : राहुल सैनी पिता का नाम: त्रिलोक चंद सैनी गृह संख्या : 35 उम्र : 23 लिंग : पुरुष	14	XZW1785039	निर्वाचक का नाम : गौतम कुमार सैनी अन्य: त्रिलोक चांद सैनी गृह संख्या : 51 उम्र : 22 लिंग : पुरुष	15	XZW1533652	निर्वाचक का नाम : सुरेश कुमार सैनी पिता का नाम: हरिनारायण सैनी गृह संख्या : 58 उम्र : 28 लिंग : पुरुष
16	XZW2055960	निर्वाचक का नाम : संजय सैनी पिता का नाम: रामगोपाल सैनी गृह संख्या : 122 उम्र : 20 लिंग : पुरुष	17	XZW1090323	निर्वाचक का नाम : पिकी सैनी पति का नाम: योगेश कुमार सैनी गृह संख्या : 303 उम्र : 29 लिंग : महिला	18	RJ/07/039/189236	निर्वाचक का नाम : भीवा पिता का नाम: चौधू गृह संख्या : 3036 उम्र : 73 लिंग : पुरुष
19	RJ/07/039/189074	निर्वाचक का नाम : दुर्गा पति का नाम: भीवा गृह संख्या : 3036 उम्र : 70 लिंग : महिला	20	RJ/07/039/189532	निर्वाचक का नाम : काना पिता का नाम: चौधू गृह संख्या : 3036 उम्र : 62 लिंग : पुरुष	21	HRQ2001485	निर्वाचक का नाम : तारा देवी पति का नाम: सीता राम गृह संख्या : 3036 उम्र : 60 लिंग : महिला
22	XZW0070375	निर्वाचक का नाम : प्रभाती पति का नाम: काना गृह संख्या : 3036 उम्र : 60 लिंग : महिला	23	HRQ2001493	निर्वाचक का नाम : गोविन्द पिता का नाम: तारा चन्द गृह संख्या : 3036 उम्र : 57 लिंग : पुरुष	24	HRQ1863802	निर्वाचक का नाम : हीरालाल पिता का नाम: ताराचन्द गृह संख्या : 3036 उम्र : 55 लिंग : पुरुष
25	XZW0070219	निर्वाचक का नाम : संतोष पति का नाम: गोविन्द गृह संख्या : 3036 उम्र : 54 लिंग : महिला	26	XZW0013508	निर्वाचक का नाम : विमला पति का नाम: हीरालाल गृह संख्या : 3036 उम्र : 51 लिंग : महिला	27	HRQ1863786	निर्वाचक का नाम : रामगोपाल सैनी पिता का नाम: सीताराम सैनी गृह संख्या : 3036 उम्र : 45 लिंग : पुरुष
28	HRQ2503126	निर्वाचक का नाम : धानचन्द पिता का नाम: भीवाराम गृह संख्या : 3036 उम्र : 43 लिंग : पुरुष	29	HRQ2385102	निर्वाचक का नाम : नयना देवी पति का नाम: रामगोपाल सैनी गृह संख्या : 3036 उम्र : 43 लिंग : महिला	30	HRQ2385094	निर्वाचक का नाम : किशन लाल पिता का नाम: सीताराम गृह संख्या : 3036 उम्र : 42 लिंग : पुरुष

अनुभाग की संख्या व नाम : 1-खेताका की ढाणी ,पीली की तलाई दायं भाग

31	XZW0221895	निर्वाचक का नाम : नन्द लाल पिता का नाम: भीवाराम गृह संख्या : 3036 उम्र : 42 लिंग : पुरुष	32	HRQ1863794	निर्वाचक का नाम : प्रकाशचन्द सैनी पिता का नाम: कानाराम सैनी गृह संख्या : 3036 उम्र : 41 लिंग : पुरुष	33	XZW0461202	निर्वाचक का नाम : फूलचंद पिता का नाम: भीवाराम गृह संख्या : 3036 उम्र : 40 लिंग : पुरुष
34	XZW0071597	निर्वाचक का नाम : सीता देवी पति का नाम: किशनलाल सैनी गृह संख्या : 3036 उम्र : 38 लिंग : महिला	35	XZW0070169	निर्वाचक का नाम : पुष्पा देवी पति का नाम: प्रकाशचन्द गृह संख्या : 3036 उम्र : 38 लिंग : महिला	36	XZW0071654	निर्वाचक का नाम : छोटी देवी पति का नाम: थान चन्द गृह संख्या : 3036 उम्र : 38 लिंग : महिला
37	XZW0687335	निर्वाचक का नाम : नारायण लाल पिता का नाम: कानाराम सैनी गृह संख्या : 3036 उम्र : 35 लिंग : पुरुष	38	XZW0733493	निर्वाचक का नाम : ममता सैनी पति का नाम: नन्द लाल सैनी गृह संख्या : 3036 उम्र : 35 लिंग : महिला	39	XZW0401992	निर्वाचक का नाम : निर्मल कुमार सैनी पिता का नाम: काना राम सैनी गृह संख्या : 3036 उम्र : 34 लिंग : पुरुष
40	XZW1369057	निर्वाचक का नाम : मनीषा देवी पति का नाम: नारायण लाल सैनी गृह संख्या : 3036 उम्र : 33 लिंग : महिला	41	XZW1448802	निर्वाचक का नाम : सुनीता सैनी पति का नाम: निर्मल सैनी गृह संख्या : 3036 उम्र : 32 लिंग : महिला	42	XZW0911636	निर्वाचक का नाम : गुडिया सैनी पति का नाम: फुलचन्द गृह संख्या : 3036 उम्र : 31 लिंग : महिला
43	XZW1670983	निर्वाचक का नाम : डिपल सैनी पति का नाम: नरेंद्र सैनी सैनी गृह संख्या : 3036 उम्र : 29 लिंग : महिला	44	XZW1671007	निर्वाचक का नाम : तरुण सैनी पिता का नाम: बुद्धा राम सैनी गृह संख्या : 3036 उम्र : 24 लिंग : पुरुष	45	HRQ1863810	निर्वाचक का नाम : लच्छू पिता का नाम: तेजा गृह संख्या : 3037 उम्र : 85 लिंग : पुरुष
46	HRQ2001501	निर्वाचक का नाम : चौथी पति का नाम: लच्छू गृह संख्या : 3037 उम्र : 80 लिंग : महिला	47	HRQ1863828	निर्वाचक का नाम : चन्दा पिता का नाम: लच्छू गृह संख्या : 3037 उम्र : 65 लिंग : पुरुष	48	HRQ2001519	निर्वाचक का नाम : लाल चन्द पिता का नाम: लच्छू गृह संख्या : 3037 उम्र : 63 लिंग : पुरुष
49	HRQ1863836	निर्वाचक का नाम : भोरी पति का नाम: चन्दा गृह संख्या : 3037 उम्र : 60 लिंग : महिला	50	HRQ2001527	निर्वाचक का नाम : मोहनी देवी पति का नाम: लाल चन्द सैनी गृह संख्या : 3037 उम्र : 60 लिंग : महिला	51	HRQ1863844	निर्वाचक का नाम : प्रहलाद पिता का नाम: लच्छू गृह संख्या : 3037 उम्र : 58 लिंग : पुरुष
52	HRQ1863869	निर्वाचक का नाम : छोटी पति का नाम: प्रहलाद गृह संख्या : 3037 उम्र : 49 लिंग : महिला	53	HRQ1863877	निर्वाचक का नाम : पार्वती पति का नाम: भैरू गृह संख्या : 3037 उम्र : 47 लिंग : महिला	54	XZW0222083	निर्वाचक का नाम : टीकम चन्द सैनी पिता का नाम: चंदा लाल सैनी गृह संख्या : 3037 उम्र : 37 लिंग : पुरुष
55	XZW0402008	निर्वाचक का नाम : योगेश कुमार पिता का नाम: लालचन्द्र गृह संख्या : 3037 उम्र : 35 लिंग : पुरुष	56	XZW0911651	निर्वाचक का नाम : सुरेश कुमार सैनी पिता का नाम: लालचन्द सैनी गृह संख्या : 3037 उम्र : 31 लिंग : पुरुष	57	XZW0911610	निर्वाचक का नाम : महेश कुमार सैनी पिता का नाम: चन्दा लाल सैनी गृह संख्या : 3037 उम्र : 30 लिंग : पुरुष
58	XZW1090570	निर्वाचक का नाम : सतीश सैनी पिता का नाम: प्रहलाद सैनी गृह संख्या : 3037 उम्र : 28 लिंग : पुरुष	59	XZW1090315	निर्वाचक का नाम : दीपक कुमार सैनी पिता का नाम: लालचन्द सैनी गृह संख्या : 3037 उम्र : 27 लिंग : पुरुष	60	XZW1571900	निर्वाचक का नाम : जितेंद्र सैनी पिता का नाम: प्रहलाद राम सैनी गृह संख्या : 3037 उम्र : 26 लिंग : पुरुष

61	XZW1650597	निर्वाचक का नाम : योगिता सैनी पिता का नाम: भैरू लाल सैनी गृह संख्या : 3037 उम्र : 25 लिंग : महिला	फोटो उपलब्ध	62	XZW1648526	निर्वाचक का नाम : गिरंज सैनी पिता का नाम: प्रहलाद राम सैनी गृह संख्या : 3037 उम्र : 24 लिंग : पुरुष	फोटो उपलब्ध	63	RJ/07/039/189135	निर्वाचक का नाम : मांगी पिता का नाम: नानग राम गृह संख्या : 3038 उम्र : 80 लिंग : महिला	फोटो उपलब्ध
64	RJ/07/039/189165	निर्वाचक का नाम : कुशला राम पिता का नाम: नानग राम गृह संख्या : 3038 उम्र : 65 लिंग : पुरुष	फोटो उपलब्ध	65	RJ/07/039/189132	निर्वाचक का नाम : रूक्मणी पिता का नाम: कुशला गृह संख्या : 3038 उम्र : 63 लिंग : महिला	फोटो उपलब्ध	66	RJ/07/039/189245	निर्वाचक का नाम : हुकम चन्द पिता का नाम: नानग राम गृह संख्या : 3038 उम्र : 63 लिंग : पुरुष	फोटो उपलब्ध
67	RJ/07/039/189133	निर्वाचक का नाम : पांची पिता का नाम: हुकम चन्द गृह संख्या : 3038 उम्र : 60 लिंग : महिला	फोटो उपलब्ध	68	XZW0219964	निर्वाचक का नाम : दामोदर प्रसाद पिता का नाम: कुशलाराम गृह संख्या : 3038 उम्र : 37 लिंग : पुरुष	फोटो उपलब्ध	69	XZW0221143	निर्वाचक का नाम : अशोक पिता का नाम: हुकमचन्द गृह संख्या : 3038 उम्र : 36 लिंग : पुरुष	फोटो उपलब्ध
70	XZW0402016	निर्वाचक का नाम : उमेश कुमार पिता का नाम: कुशला राम गृह संख्या : 3038 उम्र : 34 लिंग : पुरुष	फोटो उपलब्ध	71	XZW1645068	निर्वाचक का नाम : लक्ष्मी सैनी पिता का नाम: उमेश कुमार सैनी गृह संख्या : 3038 उम्र : 31 लिंग : महिला	फोटो उपलब्ध	72	XZW0911628	निर्वाचक का नाम : ज्योति सैनी पिता का नाम: दामादेर प्रसाद सैनी गृह संख्या : 3038 उम्र : 30 लिंग : महिला	फोटो उपलब्ध
73	XZW1090372	निर्वाचक का नाम : पवन कुमार सैनी पिता का नाम: हुकम चन्द सैनी गृह संख्या : 3038 उम्र : 29 लिंग : पुरुष	फोटो उपलब्ध	74	XZW1504554	निर्वाचक का नाम : विधा सैनी पिता का नाम: हुकम चंद सैनी गृह संख्या : 3038 उम्र : 26 लिंग : महिला	फोटो उपलब्ध	75	XZW1653229	निर्वाचक का नाम : नितिन सैनी पिता का नाम: बुद्धाराम सैनी गृह संख्या : 3038 उम्र : 23 लिंग : पुरुष	फोटो उपलब्ध
76	RJ/07/039/189108	निर्वाचक का नाम : मूल चन्द पिता का नाम: प्रभू गृह संख्या : 3039 उम्र : 75 लिंग : पुरुष	फोटो उपलब्ध	77	RJ/07/039/189086	निर्वाचक का नाम : हनुमान पिता का नाम: प्रभू गृह संख्या : 3039 उम्र : 73 लिंग : पुरुष	फोटो उपलब्ध	78	RJ/07/039/189113	निर्वाचक का नाम : लल्ली पिता का नाम: मूल चन्द गृह संख्या : 3039 उम्र : 70 लिंग : महिला	फोटो उपलब्ध
79	HRQ2001535	निर्वाचक का नाम : मिटठू पिता का नाम: हनुमान गृह संख्या : 3039 उम्र : 70 लिंग : महिला	फोटो उपलब्ध	80	HRQ1863893	निर्वाचक का नाम : देवनारायण पिता का नाम: प्रभू गृह संख्या : 3039 उम्र : 68 लिंग : पुरुष	फोटो उपलब्ध	81	XZW0417519	निर्वाचक का नाम : बुद्धा पिता का नाम: सेडू गृह संख्या : 3039 उम्र : 65 लिंग : महिला	फोटो उपलब्ध
82	HRQ2001543	निर्वाचक का नाम : मीना पिता का नाम: देवनारायण गृह संख्या : 3039 उम्र : 63 लिंग : महिला	फोटो उपलब्ध	83	RJ/07/039/189737	निर्वाचक का नाम : भागीरथ पिता का नाम: प्रभू गृह संख्या : 3039 उम्र : 53 लिंग : पुरुष	फोटो उपलब्ध	84	HRQ2384626	निर्वाचक का नाम : प्रकाश पिता का नाम: सेडूराम गृह संख्या : 3039 उम्र : 44 लिंग : पुरुष	फोटो उपलब्ध
85	HRQ2001550	निर्वाचक का नाम : प्रेमचन्द पिता का नाम: मूलचन्द गृह संख्या : 3039 उम्र : 43 लिंग : पुरुष	फोटो उपलब्ध	86	XZW0619924	निर्वाचक का नाम : रमेश कुमार पिता का नाम: हनुमान सहाय सैनी गृह संख्या : 3039 उम्र : 41 लिंग : पुरुष	फोटो उपलब्ध	87	XZW0222455	निर्वाचक का नाम : सीमा पिता का नाम: गोपाल लाल गृह संख्या : 3039 उम्र : 39 लिंग : महिला	फोटो उपलब्ध
88	XZW0417535	निर्वाचक का नाम : चिरंजी लाल पिता का नाम: सेडू राम गृह संख्या : 3039 उम्र : 39 लिंग : पुरुष	फोटो उपलब्ध	89	HRQ1863901	निर्वाचक का नाम : गोपाल लाल पिता का नाम: हनुमान गृह संख्या : 3039 उम्र : 36 लिंग : पुरुष	फोटो उपलब्ध	90	XZW0619916	निर्वाचक का नाम : दिनेश कुमार सैनी पिता का नाम: मूल चन्द सैनी गृह संख्या : 3039 उम्र : 35 लिंग : पुरुष	फोटो उपलब्ध

91	XZW1041607	निर्वाचक का नाम : राजू देवी पति का नाम: प्रेमचन्द सैनी गृह संख्या : 3039 उम्र : 32 लिंग : महिला	92	XZW1041631	निर्वाचक का नाम : सोनिया सैनी पति का नाम: भागीरथ सैनी गृह संख्या : 3039 उम्र : 30 लिंग : महिला	93	XZW1448778	निर्वाचक का नाम : मनीषा सैनी पति का नाम: रमेश कुमार गृह संख्या : 3039 उम्र : 29 लिंग : महिला
94	HRQ1863919	निर्वाचक का नाम : सत्यनारायण पिता का नाम: नानग राम गृह संख्या : 3040 उम्र : 59 लिंग : पुरुष	95	HRQ1863927	निर्वाचक का नाम : कान्ता पति का नाम: सत्यनारायण गृह संख्या : 3040 उम्र : 58 लिंग : महिला	96	XZW0417543	निर्वाचक का नाम : टीकम पिता का नाम: नानग राम गृह संख्या : 3040 उम्र : 53 लिंग : पुरुष
97	HRQ1863935	निर्वाचक का नाम : बुद्धा राम पिता का नाम: नानग राम गृह संख्या : 3040 उम्र : 48 लिंग : पुरुष	98	HRQ1863943	निर्वाचक का नाम : विमला पति का नाम: बुद्धाराम गृह संख्या : 3040 उम्र : 48 लिंग : महिला	99	XZW0049544	निर्वाचक का नाम : सुमित्रा देवी पति का नाम: टीकम चन्द गृह संख्या : 3040 उम्र : 37 लिंग : महिला
100	XZW0461210	निर्वाचक का नाम : नरेन्द्र पिता का नाम: सत्यनारायण गृह संख्या : 3040 उम्र : 32 लिंग : पुरुष	101	XZW0911669	निर्वाचक का नाम : रोहित कुमार सैनी पिता का नाम: सत्यनारायण सैनी गृह संख्या : 3040 उम्र : 31 लिंग : पुरुष	102	XZW1090281	निर्वाचक का नाम : हीना सैनी पिता का नाम: सत्यनारायण सैनी गृह संख्या : 3040 उम्र : 28 लिंग : महिला
103	XZW1504562	निर्वाचक का नाम : किरण सैनी पिता का नाम: बुद्धा राम सैनी गृह संख्या : 3040 उम्र : 26 लिंग : महिला	104	XZW0402495	निर्वाचक का नाम : रजनी देवी पति का नाम: भागचंद गृह संख्या : 3048 उम्र : 40 लिंग : महिला	105	XZW1543347	निर्वाचक का नाम : अनिता सैनी पति का नाम: तेजराम सैनी गृह संख्या : 3789 उम्र : 34 लिंग : महिला
106	XZW1948413	निर्वाचक का नाम : चिरंजी लाल सैनी पिता का नाम: किशन लाल सैनी गृह संख्या : 3790 उम्र : 46 लिंग : पुरुष	107	XZW1947159	निर्वाचक का नाम : चंद्रकांता देवी पति का नाम: चिरंजी लाल सैनी गृह संख्या : 3790 उम्र : 43 लिंग : महिला	108	XZW1947266	निर्वाचक का नाम : मनीषा सैनी पिता का नाम: चिरंजी लाल सैनी गृह संख्या : 3790 उम्र : 23 लिंग : महिला
109	XZW2350015	निर्वाचक का नाम : सुनीता बाई पति का नाम: टीकम चंद सैनी गृह संख्या : खेताका की ढाणी उम्र : 37 लिंग : महिला	110	XZW1862770	निर्वाचक का नाम : ममता सैनी पति का नाम: दिनेश कुमार सैनी गृह संख्या : खेताका की ढाणी उम्र : 35 लिंग : महिला	111	XZW2309151	निर्वाचक का नाम : विजेता सोनी पति का नाम: पवन कुमार सैनी गृह संख्या : खेताका की ढाणी उम्र : 26 लिंग : महिला
112	XZW2086817	निर्वाचक का नाम : कोमल सैनी पति का नाम: महेश कुमार सैनी गृह संख्या : खेताका की ढाणी उम्र : 25 लिंग : महिला	113	XZW2357333	निर्वाचक का नाम : अंजली सैनी पिता का नाम: रामगोपाल सैनी गृह संख्या : नई माता, खेताका की ढाणी उम्र : 19 लिंग : महिला	114	XZW2357341	निर्वाचक का नाम : वर्षा सैनी पिता का नाम: रामगोपाल सैनी गृह संख्या : नई माता, खेताका की ढाणी उम्र : 19 लिंग : महिला
115	XZW2168243	निर्वाचक का नाम : बीना सैनी पिता का नाम: गणेश नारायण सैनी गृह संख्या : रा मा विद्यालय के सामने उम्र : 32 लिंग : महिला	116	XZW2216232	निर्वाचक का नाम : अंजु प्रजापत पति का नाम: हेमन्त गृह संख्या : सैनी हाऊस उम्र : 37 लिंग : महिला	117	XZW2221737	निर्वाचक का नाम : रेनू सैनी पति का नाम: प्रकाश सैनी गृह संख्या : सैनी हाऊस उम्र : 35 लिंग : महिला
118	XZW2206423	निर्वाचक का नाम : रेनू सैनी पति का नाम: प्रकाश सैनी गृह संख्या : सैनी हाऊस उम्र : 27 लिंग : महिला	119	XZW2218931	निर्वाचक का नाम : हेमंत पिता का नाम: राम प्रसाद गृह संख्या : सूर्या वाटिका उम्र : 39 लिंग : पुरुष			

120	XZW2267706	निर्वाचक का नाम : धीरज कुमार सैनी पिता का नाम: काना राम सैनी गृह संख्या : 01 उम्र : 20 लिंग : पुरुष	फोटो उपलब्ध	121	XZW2273035	निर्वाचक का नाम : रितेश सैनी पिता का नाम: रतन सैनी गृह संख्या : 01 उम्र : 20 लिंग : पुरुष	फोटो उपलब्ध	122	XZW1090224	निर्वाचक का नाम : कमल सैनी पिता का नाम: श्याम लाल सैनी गृह संख्या : 05 उम्र : 29 लिंग : पुरुष	फोटो उपलब्ध
123	XZW2053965	निर्वाचक का नाम : मनीष कुमार सैनी पिता का नाम: काना राम सैनी गृह संख्या : 15 उम्र : 20 लिंग : पुरुष	फोटो उपलब्ध	124	XZW1785161	निर्वाचक का नाम : अनिल कुमार सैनी पिता का नाम: नवरतन लाल सैनी गृह संख्या : 51 उम्र : 22 लिंग : पुरुष	फोटो उपलब्ध	125	HRQ1863968	निर्वाचक का नाम : गेन्दी पति का नाम: जगदीश गृह संख्या : 3041 उम्र : 65 लिंग : महिला	फोटो उपलब्ध
126	XZW0526848	निर्वाचक का नाम : रामलाल पिता का नाम: जगदीश गृह संख्या : 3041 उम्र : 37 लिंग : पुरुष	फोटो उपलब्ध	127	XZW0461236	निर्वाचक का नाम : राम सैनी पिता का नाम: जगदीश कुमार गृह संख्या : 3041 उम्र : 33 लिंग : पुरुष	फोटो उपलब्ध	128	XZW0970806	निर्वाचक का नाम : मंजू सैनी पति का नाम: राम लाल गृह संख्या : 3041 उम्र : 32 लिंग : महिला	फोटो उपलब्ध
129	XZW0911677	निर्वाचक का नाम : सीमा सैनी पति का नाम: राम सैनी गृह संख्या : 3041 उम्र : 31 लिंग : महिला	फोटो उपलब्ध	130	XZW0999284	निर्वाचक का नाम : मनी बाई पति का नाम: लक्ष्मण सैनी गृह संख्या : 3041 उम्र : 30 लिंग : महिला	फोटो उपलब्ध	131	RJ/07/039/189803	निर्वाचक का नाम : चतरी पति का नाम: कालू गृह संख्या : 3042 उम्र : 70 लिंग : महिला	फोटो उपलब्ध
132	RJ/07/039/189804	निर्वाचक का नाम : काना पिता का नाम: कालू गृह संख्या : 3042 उम्र : 50 लिंग : पुरुष	फोटो उपलब्ध	133	HRQ1863976	निर्वाचक का नाम : किरण पति का नाम: कानाराम गृह संख्या : 3042 उम्र : 44 लिंग : महिला	फोटो उपलब्ध	134	HRQ1863950	निर्वाचक का नाम : रतन लाल सैनी सैनी पिता का नाम: कालूराम गृह संख्या : 3042 उम्र : 44 लिंग : पुरुष	फोटो उपलब्ध
135	XZW0417550	निर्वाचक का नाम : गोविन्द राम पिता का नाम: कालूराम गृह संख्या : 3042 उम्र : 43 लिंग : पुरुष	फोटो उपलब्ध	136	XZW0013276	निर्वाचक का नाम : विमला पति का नाम: रतनलाल गृह संख्या : 3042 उम्र : 39 लिंग : महिला	फोटो उपलब्ध	137	XZW1504570	निर्वाचक का नाम : सुमन सैनी पिता का नाम: गोविन्द राम सैनी गृह संख्या : 3042 उम्र : 29 लिंग : महिला	फोटो उपलब्ध
138	HRQ1863984	निर्वाचक का नाम : भीवा पिता का नाम: गोपी गृह संख्या : 3043 उम्र : 65 लिंग : पुरुष	फोटो उपलब्ध	139	HRQ2001568	निर्वाचक का नाम : रामू पिता का नाम: गोपी गृह संख्या : 3043 उम्र : 46 लिंग : पुरुष	फोटो उपलब्ध	140	XZW0274621	निर्वाचक का नाम : पवन पिता का नाम: भीवाराम गृह संख्या : 3043 उम्र : 38 लिंग : पुरुष	फोटो उपलब्ध
141	XZW0733519	निर्वाचक का नाम : लक्ष्मी देवी पति का नाम: रामलाल सैनी गृह संख्या : 3043 उम्र : 38 लिंग : महिला	फोटो उपलब्ध	142	XZW0733501	निर्वाचक का नाम : प्रिया देवी पति का नाम: पवन कुमार गृह संख्या : 3043 उम्र : 34 लिंग : महिला	फोटो उपलब्ध	143	XZW1090356	निर्वाचक का नाम : अशोक कुमार सैनी पिता का नाम: भीवाराम सैनी गृह संख्या : 3909 उम्र : 27 लिंग : पुरुष	फोटो उपलब्ध
144	XZW2215275	निर्वाचक का नाम : लक्ष्मण सैनी पिता का नाम: जगदीश प्रसाद सैनी गृह संख्या : सैनी हाऊस उम्र : 31 लिंग : पुरुष	फोटो उपलब्ध								

145	XZW1599984	निर्वाचक का नाम : बुद्धराम सैनी पिता का नाम: बिरदी चन्द सैनी गृह संख्या : 00 उम्र : 46 लिंग : पुरुष	फोटो उपलब्ध	146	XZW1599794	निर्वाचक का नाम : सोना देवी पति का नाम: बुद्धराम सैनी गृह संख्या : 00 उम्र : 40 लिंग : महिला	फोटो उपलब्ध	Q 147	XZW1726116	निर्वाचक का नाम : प्रणती सैनी पति का नाम: उमेश गृह संख्या : 00 उम्र : 38 लिंग : महिला	फोटो उपलब्ध
148	XZW1533769	निर्वाचक का नाम : डूंगर सिंह सैनी पिता का नाम: गणेश नारायण सैनी गृह संख्या : 0 उम्र : 33 लिंग : पुरुष	फोटो उपलब्ध	149	XZW1852540	निर्वाचक का नाम : किरण सैनी पति का नाम: पवन कुमार सैनी गृह संख्या : 00 उम्र : 33 लिंग : महिला	फोटो उपलब्ध	150	XZW1587120	निर्वाचक का नाम : राहुल सैनी पिता का नाम: लक्ष्मी नारायण सैनी गृह संख्या : 00 उम्र : 29 लिंग : पुरुष	फोटो उपलब्ध
151	XZW1587559	निर्वाचक का नाम : महिमा सैनी पिता का नाम: टीकम चन्द सैनी गृह संख्या : 00 उम्र : 25 लिंग : महिला	फोटो उपलब्ध	152	XZW1665835	निर्वाचक का नाम : ज्योति सैनी पति का नाम: राहुल सैनी गृह संख्या : 00 उम्र : 25 लिंग : महिला	फोटो उपलब्ध	153	XZW1667450	निर्वाचक का नाम : कोमल सैनी पिता का नाम: सोहन लाल सैनी गृह संख्या : 00 उम्र : 25 लिंग : महिला	फोटो उपलब्ध
154	XZW2261550	निर्वाचक का नाम : नीतू सैनी पति का नाम: संजय सैनी गृह संख्या : 05 उम्र : 29 लिंग : महिला	फोटो उपलब्ध	155	XZW1922202	निर्वाचक का नाम : अंकित सैनी पिता का नाम: मूल चंद सैनी गृह संख्या : 12 उम्र : 21 लिंग : पुरुष	फोटो उपलब्ध	156	XZW1915966	निर्वाचक का नाम : ज्योति सैनी पिता का नाम: रामकिशोर सैनी गृह संख्या : 15 उम्र : 25 लिंग : महिला	फोटो उपलब्ध
157	XZW1928266	निर्वाचक का नाम : सिमरन सैनी पिता का नाम: नंद लाल सैनी गृह संख्या : 15 उम्र : 25 लिंग : महिला	फोटो उपलब्ध	158	XZW2259638	निर्वाचक का नाम : शिवम सैनी पिता का नाम: राम किशोर सैनी गृह संख्या : 15 मुकंद बाग की ढाणी उम्र : 21 लिंग : पुरुष	फोटो उपलब्ध	159	XZW1917111	निर्वाचक का नाम : अमन सैनी पिता का नाम: नंद राम सैनी गृह संख्या : 16 उम्र : 24 लिंग : पुरुष	फोटो उपलब्ध
160	XZW1914597	निर्वाचक का नाम : संजय सैनी पिता का नाम: नंद लाल सैनी गृह संख्या : 16 उम्र : 22 लिंग : पुरुष	फोटो उपलब्ध	161	XZW1950112	निर्वाचक का नाम : विकास कुमार सैनी पिता का नाम: गोपाल लाल सैनी गृह संख्या : 17 उम्र : 24 लिंग : पुरुष	फोटो उपलब्ध	162	XZW1889096	निर्वाचक का नाम : संजय कुमार सैनी पिता का नाम: श्रावण सैनी गृह संख्या : 18 उम्र : 25 लिंग : पुरुष	फोटो उपलब्ध
163	XZW1939206	निर्वाचक का नाम : शालू सैनी पति का नाम: पूरन मल सैनी गृह संख्या : 20 उम्र : 30 लिंग : महिला	फोटो उपलब्ध	164	XZW1950088	निर्वाचक का नाम : किरण सैनी पिता का नाम: हनुमान सहाय सैनी गृह संख्या : 20 उम्र : 24 लिंग : महिला	फोटो उपलब्ध	165	XZW1888213	निर्वाचक का नाम : लक्ष्मी सैनी पिता का नाम: मोहन लाल सैनी गृह संख्या : 21 उम्र : 31 लिंग : महिला	फोटो उपलब्ध
166	XZW1883453	निर्वाचक का नाम : किरण सैनी पिता का नाम: मोहन लाल सैनी गृह संख्या : 21 उम्र : 24 लिंग : महिला	फोटो उपलब्ध	167	XZW1939081	निर्वाचक का नाम : भगवान सहाय सैनी पिता का नाम: मोहन लाल सैनी गृह संख्या : 22 उम्र : 30 लिंग : पुरुष	फोटो उपलब्ध	168	XZW1939123	निर्वाचक का नाम : पूजा कुमारी सैनी पति का नाम: कृष्ण कुमार सैनी गृह संख्या : 22 उम्र : 29 लिंग : महिला	फोटो उपलब्ध
169	XZW2042588	निर्वाचक का नाम : रमेश सैनी पिता का नाम: मोहन लाल सैनी गृह संख्या : 22 उम्र : 26 लिंग : पुरुष	फोटो उपलब्ध	170	XZW1889062	निर्वाचक का नाम : सनी सैनी पिता का नाम: लक्ष्मीनारायण सैनी गृह संख्या : 22 उम्र : 24 लिंग : पुरुष	फोटो उपलब्ध	171	XZW1939180	निर्वाचक का नाम : शंकर लाल सैनी पिता का नाम: मोहन लाल सैनी गृह संख्या : 22 उम्र : 24 लिंग : पुरुष	फोटो उपलब्ध
172	XZW1368604	निर्वाचक का नाम : हेमराज सैनी पिता का नाम: लक्ष्मीनारायण सैनी गृह संख्या : 23 उम्र : 29 लिंग : पुरुष	फोटो उपलब्ध	173	XZW1915859	निर्वाचक का नाम : धीरज सैनी पिता का नाम: ओम प्रकाश सैनी गृह संख्या : 24 उम्र : 23 लिंग : पुरुष	फोटो उपलब्ध	174	XZW1915669	निर्वाचक का नाम : मोहित सैनी पिता का नाम: ओम प्रकाश सैनी गृह संख्या : 24 उम्र : 21 लिंग : पुरुष	फोटो उपलब्ध

अनुभाग की संख्या व नाम : 3-मुकन बाग की टाणी ,पीली की तलाई दायं भाग

175	XZW1916154	निर्वाचक का नाम : सुमन कुमारी सैनी पति का नाम: दिनेश कुमार सैनी गृह संख्या : 25 उम्र : 30 लिंग : महिला	176	XZW1914860	निर्वाचक का नाम : सलोनी सैनी पिता का नाम: ओम प्रकाश सैनी गृह संख्या : 25 उम्र : 21 लिंग : महिला	177	HRQ1864008	निर्वाचक का नाम : बाला देवी पति का नाम: सोहनलाल गृह संख्या : 53/3912 उम्र : 49 लिंग : महिला
178	XZW2107944	निर्वाचक का नाम : अभिषेक सैनी पिता का नाम: मूल चंद सैनी गृह संख्या : 121 उम्र : 24 लिंग : पुरुष	179	XZW1914506	निर्वाचक का नाम : चंद्रकांता सैनी पिता का नाम: लक्ष्मीनारायण सैनी गृह संख्या : 3637 उम्र : 25 लिंग : महिला	180	RJ/07/039/189623	निर्वाचक का नाम : किशन पिता का नाम: बुद्धा राम गृह संख्या : 3901 उम्र : 80 लिंग : पुरुष
181	XZW1032200	निर्वाचक का नाम : लालचन्द पिता का नाम: पोखरमल गृह संख्या : 3901 उम्र : 41 लिंग : पुरुष	182	XZW0253161	निर्वाचक का नाम : किरण देवी पति का नाम: लालचन्द गृह संख्या : 3901 उम्र : 39 लिंग : महिला	183	XZW0188585	निर्वाचक का नाम : कैलाशचन्द पिता का नाम: पोखरमल गृह संख्या : 3901 उम्र : 38 लिंग : पुरुष
184	XZW0188577	निर्वाचक का नाम : कुशलचन्द पिता का नाम: पोखरमल गृह संख्या : 3901 उम्र : 37 लिंग : पुरुष	185	XZW1020353	निर्वाचक का नाम : कमला सैनी पति का नाम: कैलाश चंद गृह संख्या : 3901 उम्र : 31 लिंग : महिला	186	HRQ2386092	निर्वाचक का नाम : सूरज पिता का नाम: ग्यारसीलाल गृह संख्या : 3902 उम्र : 75 लिंग : पुरुष
187	XZW0417568	निर्वाचक का नाम : नाथी पति का नाम: सूरज गृह संख्या : 3902 उम्र : 70 लिंग : महिला	188	XZW0447722	निर्वाचक का नाम : ओमप्रकाश पिता का नाम: सूरज गृह संख्या : 3903 उम्र : 44 लिंग : पुरुष	189	XZW0443432	निर्वाचक का नाम : कालू पिता का नाम: पांचू गृह संख्या : 3904 उम्र : 85 लिंग : पुरुष
190	HRQ1864032	निर्वाचक का नाम : मांगी पति का नाम: कालू गृह संख्या : 3904 उम्र : 80 लिंग : महिला	191	XZW0252890	निर्वाचक का नाम : भींवा पिता का नाम: गुल्ला गृह संख्या : 3905 उम्र : 80 लिंग : पुरुष	192	RJ/07/039/189809	निर्वाचक का नाम : रतन पिता का नाम: भींवा गृह संख्या : 3905 उम्र : 60 लिंग : पुरुष
193	XZW0252908	निर्वाचक का नाम : मीरा पति का नाम: रतन गृह संख्या : 3905 उम्र : 55 लिंग : महिला	194	XZW0417576	निर्वाचक का नाम : मोतीलाल पिता का नाम: मोहन गृह संख्या : 3905 उम्र : 53 लिंग : पुरुष	195	HRQ1864065	निर्वाचक का नाम : रामस्वरूप पिता का नाम: भींवाराम गृह संख्या : 3905 उम्र : 47 लिंग : पुरुष
196	XZW0221226	निर्वाचक का नाम : भागीरथ पिता का नाम: भींवाराम गृह संख्या : 3905 उम्र : 43 लिंग : पुरुष	# 197	XZW0402305	निर्वाचक का नाम : कांता देवी पति का नाम: रामस्वरूप गृह संख्या : 3905 उम्र : 40 लिंग : महिला	198	XZW1090265	निर्वाचक का नाम : सीमा सैनी पति का नाम: भागीरथ सैनी गृह संख्या : 3905 उम्र : 27 लिंग : महिला
199	XZW0252924	निर्वाचक का नाम : नारायणी पति का नाम: मोहन गृह संख्या : 3906 उम्र : 75 लिंग : महिला	200	XZW0252866	निर्वाचक का नाम : बिरदी चन्द पिता का नाम: भोरीलाल गृह संख्या : 3906 उम्र : 75 लिंग : पुरुष	201	XZW0252882	निर्वाचक का नाम : धन्नालाल पिता का नाम: भोरीलाल गृह संख्या : 3906 उम्र : 73 लिंग : पुरुष
202	HRQ1864081	निर्वाचक का नाम : लछमा पति का नाम: बिरदी चन्द गृह संख्या : 3906 उम्र : 70 लिंग : महिला	203	HRQ1864099	निर्वाचक का नाम : सोनी पति का नाम: धन्नालाल गृह संख्या : 3906 उम्र : 70 लिंग : महिला	204	XZW0733683	निर्वाचक का नाम : कानाराम पिता का नाम: मोहन लाल गृह संख्या : 3906 उम्र : 51 लिंग : पुरुष

अनुभाग की संख्या व नाम : 3-मुकन बाग की टाणी ,पीली की तलाई दायें भाग

205	XZW0911685	निर्वाचक का नाम : प्रकाश चंद सैनी पिता का नाम: मोहन लाल गृह संख्या : 3906 उम्र : 49 लिंग : पुरुष	फोटो उपलब्ध	206	XZW0402313	निर्वाचक का नाम : महेश कुमार पिता का नाम: धन्ना लाल गृह संख्या : 3906 उम्र : 37 लिंग : पुरुष	फोटो उपलब्ध	207	XZW0733709	निर्वाचक का नाम : विमला देवी पिता का नाम: मोती लाल गृह संख्या : 3906 उम्र : 37 लिंग : महिला	फोटो उपलब्ध
208	XZW0733691	निर्वाचक का नाम : पूजा सैनी पति का नाम: कानाराम गृह संख्या : 3906 उम्र : 35 लिंग : महिला	फोटो उपलब्ध	209	XZW0911727	निर्वाचक का नाम : अंकिता सैनी पति का नाम: प्रकाश चन्द गृह संख्या : 3906 उम्र : 35 लिंग : महिला	फोटो उपलब्ध	210	HRQ1864107	निर्वाचक का नाम : बाला पति का नाम: गोपी राम गृह संख्या : 3907 उम्र : 90 लिंग : महिला	फोटो उपलब्ध
211	XZW0072611	निर्वाचक का नाम : कालू राम सैनी पिता का नाम: गोपी चंद सैनी गृह संख्या : 3907 उम्र : 62 लिंग : पुरुष	फोटो उपलब्ध	212	HRQ2385086	निर्वाचक का नाम : रूक्मणी पति का नाम: कालू गृह संख्या : 3907 उम्र : 57 लिंग : महिला	फोटो उपलब्ध	213	HRQ2385961	निर्वाचक का नाम : टीकम पिता का नाम: गोपी गृह संख्या : 3907 उम्र : 53 लिंग : पुरुष	फोटो उपलब्ध
214	HRQ1864115	निर्वाचक का नाम : लक्ष्मी पति का नाम: टीकमचन्द गृह संख्या : 3907 उम्र : 46 लिंग : महिला	फोटो उपलब्ध	215	HRQ2384691	निर्वाचक का नाम : हनुमान पिता का नाम: गोपीराम गृह संख्या : 3907 उम्र : 45 लिंग : पुरुष	फोटो उपलब्ध	216	HRQ1864123	निर्वाचक का नाम : वाला पति का नाम: ओमप्रकाश गृह संख्या : 3907 उम्र : 44 लिंग : महिला	फोटो उपलब्ध
217	HRQ2543098	निर्वाचक का नाम : हरीनारायण सैनी अन्य: गोपी चन्द गृह संख्या : 3907 उम्र : 38 लिंग : पुरुष	फोटो उपलब्ध	218	HRQ2465409	निर्वाचक का नाम : किरण देवी अन्य: हनुमान गृह संख्या : 3907 उम्र : 38 लिंग : महिला	फोटो उपलब्ध	219	XZW1368596	निर्वाचक का नाम : प्रदीप सैनी पिता का नाम: टीकम चन्द सैनी गृह संख्या : 3907 उम्र : 26 लिंग : पुरुष	फोटो उपलब्ध
220	XZW0417584	निर्वाचक का नाम : रामपाल पति का नाम: रामप्यारी गृह संख्या : 3908 उम्र : 37 लिंग : महिला	फोटो उपलब्ध	221	XZW1587617	निर्वाचक का नाम : माया देवी सैनी पति का नाम: रामपाल सैनी गृह संख्या : 3908 उम्र : 36 लिंग : महिला	फोटो उपलब्ध	222	XZW0443440	निर्वाचक का नाम : लाल चन्द पिता का नाम: फतेहलाल गृह संख्या : 3909 उम्र : 70 लिंग : पुरुष	फोटो उपलब्ध
223	HRQ2385607	निर्वाचक का नाम : श्यामलाल पिता का नाम: फतेहलाल गृह संख्या : 3909 उम्र : 65 लिंग : पुरुष	फोटो उपलब्ध	224	HRQ1864131	निर्वाचक का नाम : इन्द्रा पति का नाम: श्यामलाल गृह संख्या : 3909 उम्र : 60 लिंग : महिला	फोटो उपलब्ध	225	HRQ1864149	निर्वाचक का नाम : हरिनारायण पिता का नाम: लालचन्द गृह संख्या : 3909 उम्र : 45 लिंग : पुरुष	फोटो उपलब्ध
226	XZW0580985	निर्वाचक का नाम : सुरेन्द्र सैनी पिता का नाम: लालचंद गृह संख्या : 3909 उम्र : 36 लिंग : पुरुष	फोटो उपलब्ध	227	XZW1510619	निर्वाचक का नाम : चंद्रकांत सैनी पति का नाम: हरी नारायण सैनी गृह संख्या : 3909 उम्र : 34 लिंग : महिला	फोटो उपलब्ध	228	XZW0580993	निर्वाचक का नाम : राजेन्द्र सैनी पिता का नाम: श्यामलाल गृह संख्या : 3909 उम्र : 33 लिंग : पुरुष	फोटो उपलब्ध
229	XZW1872332	निर्वाचक का नाम : भीरा सैनी पति का नाम: सुरेंद्र सैनी गृह संख्या : 3909 उम्र : 32 लिंग : महिला	फोटो उपलब्ध	230	XZW1872233	निर्वाचक का नाम : पवन सैनी पिता का नाम: लाल चांद आमेर गृह संख्या : 3909 उम्र : 30 लिंग : पुरुष	फोटो उपलब्ध	231	XZW1587104	निर्वाचक का नाम : कविता सैनी पति का नाम: राजेंद्र सैनी गृह संख्या : 3909 उम्र : 28 लिंग : महिला	फोटो उपलब्ध
232	XZW1872167	निर्वाचक का नाम : तेज प्रकाश सैनी पिता का नाम: लाल चांद सैनी गृह संख्या : 3909 उम्र : 26 लिंग : पुरुष	फोटो उपलब्ध	233	RJ/07/039/189238	निर्वाचक का नाम : प्रभुदयाल पिता का नाम: सुख राम गृह संख्या : 3910 उम्र : 75 लिंग : पुरुष	फोटो उपलब्ध	234	XZW1592096	निर्वाचक का नाम : फूली पति का नाम: प्रभू गृह संख्या : 3910 उम्र : 70 लिंग : महिला	फोटो उपलब्ध

235	XZW0220772	निर्वाचक का नाम : सुरेश पिता का नाम: प्रभु नारायण गृह संख्या : 3910 उम्र : 37 लिंग : पुरुष	फोटो उपलब्ध	236	XZW0581017	निर्वाचक का नाम : मुकेश सैनी पिता का नाम: प्रभुनारायण गृह संख्या : 3910 उम्र : 34 लिंग : पुरुष	फोटो उपलब्ध	237	XZW0911735	निर्वाचक का नाम : अनिता देवी पति का नाम: सुरेश कुमार सैनी गृह संख्या : 3910 उम्र : 31 लिंग : महिला	फोटो उपलब्ध
238	XZW1585850	निर्वाचक का नाम : पुष्पा सैनी पति का नाम: मुकेश सैनी गृह संख्या : 3910 उम्र : 29 लिंग : महिला	फोटो उपलब्ध	239	XZW0252841	निर्वाचक का नाम : नोन्द राम पिता का नाम: रती राम गृह संख्या : 3911 उम्र : 95 लिंग : पुरुष	फोटो उपलब्ध	240	XZW0252817	निर्वाचक का नाम : कल्ली पति का नाम: नोन्द राम गृह संख्या : 3911 उम्र : 90 लिंग : महिला	फोटो उपलब्ध
241	RJ/07/039/189817	निर्वाचक का नाम : सेवा राम पिता का नाम: ईश्वर गृह संख्या : 3911 उम्र : 75 लिंग : पुरुष	फोटो उपलब्ध	242	HRQ1864164	निर्वाचक का नाम : काली पति का नाम: सेवा राम गृह संख्या : 3911 उम्र : 70 लिंग : महिला	फोटो उपलब्ध	243	RJ/07/039/189819	निर्वाचक का नाम : सोहनलाल पिता का नाम: नोन्द राम गृह संख्या : 3911 उम्र : 60 लिंग : पुरुष	फोटो उपलब्ध
244	XZW0252833	निर्वाचक का नाम : उमा पति का नाम: सोहन गृह संख्या : 3911 उम्र : 55 लिंग : महिला	फोटो उपलब्ध	245	XZW2261063	निर्वाचक का नाम : नन्दलाल पिता का नाम: सुख राम गृह संख्या : 3911 उम्र : 55 लिंग : पुरुष	फोटो उपलब्ध	246	RJ/07/039/189821	निर्वाचक का नाम : योगेश पिता का नाम: नोन्द राम गृह संख्या : 3911 उम्र : 53 लिंग : पुरुष	फोटो उपलब्ध
247	XZW0912543	निर्वाचक का नाम : पेमाच राम सैनी पिता का नाम: नोन्द राम सैनी गृह संख्या : 3911 उम्र : 50 लिंग : पुरुष	फोटो उपलब्ध	248	HRQ1864180	निर्वाचक का नाम : कौशल्या पति का नाम: नन्दलाल गृह संख्या : 3911 उम्र : 47 लिंग : महिला	फोटो उपलब्ध	249	XZW0912519	निर्वाचक का नाम : पूष्पा सैनी पति का नाम: पेमाराम सैनी गृह संख्या : 3911 उम्र : 46 लिंग : महिला	फोटो उपलब्ध
250	XZW0970798	निर्वाचक का नाम : मीना सैनी पति का नाम: योगेश कुमार सैनी गृह संख्या : 3911 उम्र : 45 लिंग : महिला	फोटो उपलब्ध	251	HRQ2510527	निर्वाचक का नाम : राजेन्द्र पिता का नाम: नौदराम गृह संख्या : 3911 उम्र : 44 लिंग : पुरुष	फोटो उपलब्ध	252	XZW0417592	निर्वाचक का नाम : मनमोहन पिता का नाम: नोन्दराम गृह संख्या : 3911 उम्र : 41 लिंग : पुरुष	फोटो उपलब्ध
253	XZW0912550	निर्वाचक का नाम : तुलसी सैनी पति का नाम: राजेन्द्र प्रसाद सैनी गृह संख्या : 3911 उम्र : 41 लिंग : महिला	फोटो उपलब्ध	254	XZW0581033	निर्वाचक का नाम : लेखराज पिता का नाम: नोन्दराम गृह संख्या : 3911 उम्र : 39 लिंग : पुरुष	फोटो उपलब्ध	255	XZW0581025	निर्वाचक का नाम : कृष्ण कुमार सैनी पिता का नाम: नोन्दराम सैनी गृह संख्या : 3911 उम्र : 37 लिंग : पुरुष	फोटो उपलब्ध
256	XZW0970814	निर्वाचक का नाम : मोती लाल सैनी पिता का नाम: सेवा राम सैनी गृह संख्या : 3911 उम्र : 36 लिंग : पुरुष	फोटो उपलब्ध	257	XZW0912568	निर्वाचक का नाम : कल्पना सैनी पति का नाम: लेखराज सैनी गृह संख्या : 3911 उम्र : 33 लिंग : महिला	फोटो उपलब्ध	258	XZW0911743	निर्वाचक का नाम : विकास सैनी पिता का नाम: सोहन लाल गृह संख्या : 3911 उम्र : 31 लिंग : पुरुष	फोटो उपलब्ध
259	XZW1032218	निर्वाचक का नाम : कन्हैया पिता का नाम: नानू राम गृह संख्या : 3912 उम्र : 73 लिंग : पुरुष	फोटो उपलब्ध	260	HRQ1864222	निर्वाचक का नाम : फूली पति का नाम: कन्हैया गृह संख्या : 3912 उम्र : 70 लिंग : महिला	फोटो उपलब्ध	261	RJ/07/039/189808	निर्वाचक का नाम : सूरजमल पिता का नाम: नानू राम गृह संख्या : 3912 उम्र : 65 लिंग : पुरुष	फोटो उपलब्ध
262	RJ/07/039/189041	निर्वाचक का नाम : श्रवण पिता का नाम: नानू राम गृह संख्या : 3912 उम्र : 62 लिंग : पुरुष	फोटो उपलब्ध	263	RJ/07/039/189417	निर्वाचक का नाम : गुलाब पति का नाम: श्रवण गृह संख्या : 3912 उम्र : 59 लिंग : महिला	फोटो उपलब्ध	264	HRQ1864214	निर्वाचक का नाम : मूलचन्द पिता का नाम: कुशल गृह संख्या : 3912 उम्र : 55 लिंग : पुरुष	फोटो उपलब्ध

265	XZW0526871	निर्वाचक का नाम : हनुमान पिता का नाम: कुशाल गृह संख्या : 3912 उम्र : 53 लिंग : पुरुष	फोटो उपलब्ध	266	HRQ1864198	निर्वाचक का नाम : राम लाल पिता का नाम: कुशा राम गृह संख्या : 3912 उम्र : 50 लिंग : पुरुष	फोटो उपलब्ध	267	HRQ1864263	निर्वाचक का नाम : हेम चन्द पिता का नाम: कन्हैया लाल गृह संख्या : 3912 उम्र : 46 लिंग : पुरुष	फोटो उपलब्ध
268	HRQ1864206	निर्वाचक का नाम : चन्द्रकला पति का नाम: मूलचन्द गृह संख्या : 3912 उम्र : 45 लिंग : महिला	फोटो उपलब्ध	269	HRQ2508711	निर्वाचक का नाम : गोपाल पिता का नाम: कन्हैया गृह संख्या : 3912 उम्र : 45 लिंग : पुरुष	फोटो उपलब्ध	270	XZW0252916	निर्वाचक का नाम : तुलसी पति का नाम: रामनारायण गृह संख्या : 3912 उम्र : 44 लिंग : महिला	फोटो उपलब्ध
271	XZW0445478	निर्वाचक का नाम : चन्दा पति का नाम: हनुमान गृह संख्या : 3912 उम्र : 44 लिंग : महिला	फोटो उपलब्ध	272	HRQ2001584	निर्वाचक का नाम : कालूराम पिता का नाम: कन्हैया लाल गृह संख्या : 3912 उम्र : 44 लिंग : पुरुष	फोटो उपलब्ध	273	XZW0417626	निर्वाचक का नाम : बिरदीचन्द पिता का नाम: कन्हैयालाल गृह संख्या : 3912 उम्र : 42 लिंग : पुरुष	फोटो उपलब्ध
274	XZW0222240	निर्वाचक का नाम : गिरधारी लाल सैनी पिता का नाम: सूरज मल गृह संख्या : 3912 उम्र : 41 लिंग : पुरुष	फोटो उपलब्ध	275	XZW0222067	निर्वाचक का नाम : सुशिला पति का नाम: कालूराम गृह संख्या : 3912 उम्र : 40 लिंग : महिला	फोटो उपलब्ध	276	XZW0220095	निर्वाचक का नाम : कुशालचन्द पिता का नाम: श्रवणकुमार गृह संख्या : 3912 उम्र : 40 लिंग : पुरुष	फोटो उपलब्ध
277	XZW0417618	निर्वाचक का नाम : सत्य नारायण पिता का नाम: सूरज मल गृह संख्या : 3912 उम्र : 40 लिंग : पुरुष	फोटो उपलब्ध	278	XZW0222075	निर्वाचक का नाम : जानकी पति का नाम: गोपाल लाल गृह संख्या : 3912 उम्र : 38 लिंग : महिला	फोटो उपलब्ध	279	XZW0687343	निर्वाचक का नाम : अनीता सैनी पति का नाम: गोपाल लाल गृह संख्या : 3912 उम्र : 38 लिंग : महिला	फोटो उपलब्ध
280	XZW0220103	निर्वाचक का नाम : पूरणमल पिता का नाम: सोहनलाल गृह संख्या : 3912 उम्र : 37 लिंग : पुरुष	फोटो उपलब्ध	281	XZW0687350	निर्वाचक का नाम : मंजू सैनी पति का नाम: गिरधारी लाल गृह संख्या : 3912 उम्र : 36 लिंग : महिला	फोटो उपलब्ध	282	XZW0733717	निर्वाचक का नाम : रवि शंकर पिता का नाम: कन्हैया लाल गृह संख्या : 3912 उम्र : 33 लिंग : पुरुष	फोटो उपलब्ध
283	XZW0733527	निर्वाचक का नाम : हंसराज सैनी पिता का नाम: श्रवण लाल गृह संख्या : 3912 उम्र : 31 लिंग : पुरुष	फोटो उपलब्ध	284	XZW0911792	निर्वाचक का नाम : आशा सैनी पति का नाम: कुशल चन्द गृह संख्या : 3912 उम्र : 31 लिंग : महिला	फोटो उपलब्ध	285	XZW0911750	निर्वाचक का नाम : नन्द किशोर सैनी पिता का नाम: सूरज मल सैनी गृह संख्या : 3912 उम्र : 30 लिंग : पुरुष	फोटो उपलब्ध
286	XZW0912451	निर्वाचक का नाम : रोशन लाल पिता का नाम: कन्हैया लाल गृह संख्या : 3912 उम्र : 30 लिंग : पुरुष	फोटो उपलब्ध	287	XZW1656776	निर्वाचक का नाम : पिकी सैनी पति का नाम: बिरदी चन्द सैनी गृह संख्या : 3912 उम्र : 25 लिंग : महिला	फोटो उपलब्ध	288	XZW1943455	निर्वाचक का नाम : अनिता सैनी पति का नाम: रवि शंकर सैनी गृह संख्या : 3912 उम्र : 24 लिंग : महिला	फोटो उपलब्ध
289	XZW2034312	निर्वाचक का नाम : राजेश सैनी पिता का नाम: रामलाल सैनी गृह संख्या : 3912 उम्र : 22 लिंग : पुरुष	फोटो उपलब्ध	290	XZW2248979	निर्वाचक का नाम : हर्षिता सैनी सैनी पिता का नाम: कालुराम सैनी सैनी गृह संख्या : 3912 उम्र : 20 लिंग : महिला	फोटो उपलब्ध	291	HRQ1864289	निर्वाचक का नाम : मन्ना देवी पति का नाम: गोरधन सैनी गृह संख्या : 3913 उम्र : 60 लिंग : महिला	फोटो उपलब्ध
292	XZW0393207	निर्वाचक का नाम : जगदीश पिता का नाम: गोवर्धन गृह संख्या : 3913 उम्र : 36 लिंग : पुरुष	फोटो उपलब्ध	293	XZW0619965	निर्वाचक का नाम : सीता राम सैनी पिता का नाम: गोधा गृह संख्या : 3913 उम्र : 33 लिंग : पुरुष	फोटो उपलब्ध	294	XZW0445486	निर्वाचक का नाम : लक्ष्मीनारायण पिता का नाम: कुशला गृह संख्या : 3914 उम्र : 63 लिंग : पुरुष	फोटो उपलब्ध

295	HRQ1864305	निर्वाचक का नाम : सरजू पति का नाम: लक्ष्मीनारायण गृह संख्या : 3914 उम्र : 57 लिंग : महिला	फोटो उपलब्ध	296	HRQ1864313	निर्वाचक का नाम : नाथी पति का नाम: बाल चन्द गृह संख्या : 3915 उम्र : 70 लिंग : महिला	फोटो उपलब्ध	297	XZW0687376	निर्वाचक का नाम : हरिनारायण पिता का नाम: बालचन्द गृह संख्या : 3915 उम्र : 38 लिंग : पुरुष	फोटो उपलब्ध
298	XZW0687368	निर्वाचक का नाम : चिरन्जी लाल पिता का नाम: बालचन्द गृह संख्या : 3915 उम्र : 36 लिंग : पुरुष	फोटो उपलब्ध	299	XZW1588250	निर्वाचक का नाम : अनीतासैनी पति का नाम: चिरंजीलालसैनी गृह संख्या : 3915 उम्र : 30 लिंग : महिला	फोटो उपलब्ध	300	XZW0526897	निर्वाचक का नाम : डालू पिता का नाम: पांचू गृह संख्या : 3919 उम्र : 83 लिंग : पुरुष	फोटो उपलब्ध
301	RJ/07/039/189812	निर्वाचक का नाम : डूगी पति का नाम: डालू गृह संख्या : 3919 उम्र : 80 लिंग : महिला	फोटो उपलब्ध	302	RJ/07/039/189480	निर्वाचक का नाम : राम लाल पिता का नाम: पांचू गृह संख्या : 3919 उम्र : 70 लिंग : पुरुष	फोटो उपलब्ध	303	HRQ1864334	निर्वाचक का नाम : कल्याणी पति का नाम: श्रवण गृह संख्या : 3919 उम्र : 63 लिंग : महिला	फोटो उपलब्ध
304	HRQ1864347	निर्वाचक का नाम : गोपाल पिता का नाम: पांचू गृह संख्या : 3919 उम्र : 60 लिंग : पुरुष	फोटो उपलब्ध	305	HRQ1864362	निर्वाचक का नाम : हेम चन्द पिता का नाम: डालू गृह संख्या : 3919 उम्र : 56 लिंग : पुरुष	फोटो उपलब्ध	306	HRQ1864354	निर्वाचक का नाम : सरजू पति का नाम: गोपाल गृह संख्या : 3919 उम्र : 55 लिंग : महिला	फोटो उपलब्ध
307	RJ/07/039/189311	निर्वाचक का नाम : टीकम पिता का नाम: पांचू गृह संख्या : 3919 उम्र : 54 लिंग : पुरुष	फोटो उपलब्ध	308	RJ/07/039/189519	निर्वाचक का नाम : हीरा पति का नाम: हेम चन्द गृह संख्या : 3919 उम्र : 53 लिंग : महिला	फोटो उपलब्ध	309	HRQ2001592	निर्वाचक का नाम : रामकिशोर पिता का नाम: पूरण गृह संख्या : 3919 उम्र : 53 लिंग : पुरुष	फोटो उपलब्ध
310	HRQ2385326	निर्वाचक का नाम : अनीता पति का नाम: टीकमचन्द गृह संख्या : 3919 उम्र : 49 लिंग : महिला	फोटो उपलब्ध	311	XZW0417642	निर्वाचक का नाम : जगमोहन पिता का नाम: श्रवणकुमार गृह संख्या : 3919 उम्र : 43 लिंग : पुरुष	फोटो उपलब्ध	312	HRQ1864388	निर्वाचक का नाम : ओम प्रकाश सैनी पिता का नाम: कालू राम सैनी गृह संख्या : 3919 उम्र : 43 लिंग : पुरुष	फोटो उपलब्ध
313	XZW0221572	निर्वाचक का नाम : दुर्गा पति का नाम: जगमोहन गृह संख्या : 3919 उम्र : 41 लिंग : महिला	फोटो उपलब्ध	314	XZW0221366	निर्वाचक का नाम : मनोहर लाल पिता का नाम: रामलाल गृह संख्या : 3919 उम्र : 41 लिंग : पुरुष	फोटो उपलब्ध	315	XZW0417634	निर्वाचक का नाम : तेजकरण पिता का नाम: रामलाल गृह संख्या : 3919 उम्र : 40 लिंग : पुरुष	फोटो उपलब्ध
316	XZW0221242	निर्वाचक का नाम : प्रेम चन्द सैनी पिता का नाम: श्रवण कुमार गृह संख्या : 3919 उम्र : 39 लिंग : पुरुष	फोटो उपलब्ध	317	XZW0443473	निर्वाचक का नाम : वेणी देवी पति का नाम: ओम प्रकाश गृह संख्या : 3919 उम्र : 38 लिंग : महिला	फोटो उपलब्ध	318	XZW0581058	निर्वाचक का नाम : मीनाक्षी पति का नाम: मनोहर लाल गृह संख्या : 3919 उम्र : 37 लिंग : महिला	फोटो उपलब्ध
319	XZW0461285	निर्वाचक का नाम : ममता देवी पति का नाम: प्रेमचंद सैनी गृह संख्या : 3919 उम्र : 36 लिंग : महिला	फोटो उपलब्ध	320	XZW0393223	निर्वाचक का नाम : पवन कुमार सैनी पिता का नाम: श्रवण लाल सैनी गृह संख्या : 3919 उम्र : 36 लिंग : पुरुष	फोटो उपलब्ध	321	XZW0911818	निर्वाचक का नाम : उमेश कुमार सैनी पिता का नाम: हेमचन्द सैनी गृह संख्या : 3919 उम्र : 30 लिंग : पुरुष	फोटो उपलब्ध
322	XZW1533868	निर्वाचक का नाम : लक्ष्मी सैनी पति का नाम: तेजकरण सैनी गृह संख्या : 3919 उम्र : 30 लिंग : महिला	फोटो उपलब्ध	323	XZW1533801	निर्वाचक का नाम : पूजा सैनी पिता का नाम: गोपाल लाल सैनी गृह संख्या : 3919 उम्र : 26 लिंग : महिला	फोटो उपलब्ध	324	XZW1533918	निर्वाचक का नाम : अशोक कुमार सैनी पिता का नाम: गोपाल लाल सैनी गृह संख्या : 3919 उम्र : 25 लिंग : पुरुष	फोटो उपलब्ध

325	RJ/07/039/189035	निर्वाचक का नाम : हुकम चन्द पिता का नाम: पांचू गृह संख्या : 3920 उम्र : 85 लिंग : पुरुष	326	HRQ2001600	निर्वाचक का नाम : लल्ली पति का नाम: हुकमचन्द गृह संख्या : 3920 उम्र : 60 लिंग : महिला	327	HRQ2385771	निर्वाचक का नाम : राजू देवी पिता का नाम: रामकिशोर गृह संख्या : 3920 उम्र : 45 लिंग : पुरुष
328	HRQ2001618	निर्वाचक का नाम : सुरेश पिता का नाम: हुकमचन्द गृह संख्या : 3920 उम्र : 44 लिंग : पुरुष	329	HRQ2508828	निर्वाचक का नाम : नन्दकिशोर पिता का नाम: हुकमाराम गृह संख्या : 3920 उम्र : 39 लिंग : पुरुष	330	HRQ2537777	निर्वाचक का नाम : मंजू देवी पति का नाम: सुरेशचन्द्र गृह संख्या : 3920 उम्र : 39 लिंग : महिला
331	XZW1090414	निर्वाचक का नाम : मीना सैनी पति का नाम: नन्द किशोर सैनी गृह संख्या : 3920 उम्र : 39 लिंग : महिला	332	XZW0654251	निर्वाचक का नाम : सीता राम पिता का नाम: नारायण गृह संख्या : 3921 उम्र : 65 लिंग : पुरुष	333	HRQ1864396	निर्वाचक का नाम : नानू देवी पति का नाम: सीता राम गृह संख्या : 3921 उम्र : 63 लिंग : महिला
334	XZW0581066	निर्वाचक का नाम : चन्दलाल पिता का नाम: सीताराम गृह संख्या : 3921 उम्र : 39 लिंग : पुरुष	335	XZW0687384	निर्वाचक का नाम : आशा पति का नाम: चन्दलाल गृह संख्या : 3921 उम्र : 35 लिंग : महिला	336	XZW0911784	निर्वाचक का नाम : दिनेश कुमार सैनी पिता का नाम: सीताराम गृह संख्या : 3921 उम्र : 31 लिंग : पुरुष
337	RJ/07/039/189538	निर्वाचक का नाम : गणेश पिता का नाम: बुदधा राम गृह संख्या : 3922 उम्र : 70 लिंग : पुरुष	338	RJ/07/039/189694	निर्वाचक का नाम : तीजा पति का नाम: गणेश गृह संख्या : 3922 उम्र : 65 लिंग : महिला	339	RJ/07/039/189681	निर्वाचक का नाम : मदन पिता का नाम: बुदधा गृह संख्या : 3922 उम्र : 65 लिंग : पुरुष
340	RJ/07/039/189535	निर्वाचक का नाम : मीरा पति का नाम: मदन गृह संख्या : 3922 उम्र : 60 लिंग : महिला	341	HRQ2149102	निर्वाचक का नाम : लक्ष्मी नारायण पिता का नाम: किशन लाल गृह संख्या : 3922 उम्र : 49 लिंग : पुरुष	342	HRQ2503084	निर्वाचक का नाम : कानीदेवी पति का नाम: लक्ष्मीनारायण गृह संख्या : 3922 उम्र : 43 लिंग : महिला
343	HRQ2535367	निर्वाचक का नाम : जगदीशप्रसाद पिता का नाम: गणेशनारायण गृह संख्या : 3922 उम्र : 38 लिंग : पुरुष	344	HRQ2493781	निर्वाचक का नाम : लालीदेवी पति का नाम: जगदीशप्रसाद गृह संख्या : 3922 उम्र : 38 लिंग : महिला	345	HRQ2535300	निर्वाचक का नाम : कमलकिशोर पिता का नाम: गणेशनारायण गृह संख्या : 3922 उम्र : 37 लिंग : पुरुष
346	XZW0912501	निर्वाचक का नाम : ललिता देवी पति का नाम: कमल किशोर सैनी गृह संख्या : 3922 उम्र : 36 लिंग : महिला	347	XZW0461277	निर्वाचक का नाम : तुलसीराम पिता का नाम: मदनलाल गृह संख्या : 3922 उम्र : 32 लिंग : पुरुष	348	XZW1783901	निर्वाचक का नाम : पूजा सैनी पति का नाम: तुलसी राम सैनी गृह संख्या : 3922 उम्र : 29 लिंग : महिला
349	XZW1090273	निर्वाचक का नाम : नैनी देवी पति का नाम: झार सिंह सैनी गृह संख्या : 3922 उम्र : 27 लिंग : महिला	350	XZW1764430	निर्वाचक का नाम : निशा सैनी पिता का नाम: सोहन लाल सैनी गृह संख्या : 53 3912 उम्र : 22 लिंग : महिला	351	XZW1282763	निर्वाचक का नाम : मंजू कुमारी सैनी पिता का नाम: धन्ना लाल सैनी गृह संख्या : mukand badh ki dhani उम्र : 30 लिंग : महिला
352	XZW1090349	निर्वाचक का नाम : नरेन्द्र सैनी पिता का नाम: श्याम लालसैनी गृह संख्या : mukand badh ki dhani उम्र : 29 लिंग : पुरुष	353	XZW1873074	निर्वाचक का नाम : विकास सैनी सैनी पिता का नाम: टीकम चंद सैनी गृह संख्या : nai mata ke saamne उम्र : 22 लिंग : पुरुष	354	XZW2336113	निर्वाचक का नाम : हर्ष सैनी पिता का नाम: जगदीश प्रसाद सैनी गृह संख्या : मुकुंद बाग की ढाणी उम्र : 19 लिंग : पुरुष

355	XZW2369510	निर्वाचक का नाम : चन्दी देवी पति का नाम: पूरण गृह संख्या : मुकंद बाग की ढाणी उम्र : 79 लिंग : महिला	फोटो उपलब्ध	356	XZW2365666	निर्वाचक का नाम : प्रह्लाद सैनी पिता का नाम: ग्यारसीलाल गृह संख्या : मुकंद बाग की ढाणी उम्र : 60 लिंग : पुरुष	फोटो उपलब्ध	357	XZW2354926	निर्वाचक का नाम : रामप्यारी सैनी पति का नाम: पवन सैनी गृह संख्या : मुकंद बाग की ढाणी उम्र : 30 लिंग : महिला	फोटो उपलब्ध
358	XZW2368165	निर्वाचक का नाम : अक्षय सैनी पिता का नाम: प्रह्लाद सैनी गृह संख्या : मुकंद बाग की ढाणी उम्र : 24 लिंग : पुरुष	फोटो उपलब्ध	359	XZW2219442	निर्वाचक का नाम : लोकेश कुमार सैनी पिता का नाम: ओम प्रकाश सैनी गृह संख्या : मुकंद बाग की ढाणी उम्र : 22 लिंग : पुरुष	फोटो उपलब्ध	360	XZW2368173	निर्वाचक का नाम : दिनेश सैनी पिता का नाम: प्रहलाद सैनी गृह संख्या : मुकंद बाग की ढाणी उम्र : 21 लिंग : पुरुष	फोटो उपलब्ध
361	XZW2361368	निर्वाचक का नाम : संतोषी देवी पति का नाम: हेमराज सैनी गृह संख्या : रेतिया की ढाणी उम्र : 30 लिंग : महिला	फोटो उपलब्ध	362	XZW1282946	निर्वाचक का नाम : कुलदीप सैनी पिता का नाम: टीकम चन्द सैनी गृह संख्या : सैनी हाउस उम्र : 28 लिंग : पुरुष	फोटो उपलब्ध				

363	XZW1534155	निर्वाचक का नाम : बाबूलाल सैनी पिता का नाम: बिरधिचंद सैनी गृह संख्या : 6 उम्र : 65 लिंग : पुरुष	फोटो उपलब्ध	364	XZW1533967	निर्वाचक का नाम : गज्जी देवी सैनी पति का नाम: बाबूलाल सैनी गृह संख्या : 6 उम्र : 59 लिंग : महिला	फोटो उपलब्ध	365	XZW1534106	निर्वाचक का नाम : विमला देवी सैनी पति का नाम: कैलाश सैनी गृह संख्या : 6 उम्र : 38 लिंग : महिला	फोटो उपलब्ध
366	XZW0401943	निर्वाचक का नाम : हेमराज पिता का नाम: बाबू लाल गृह संख्या : 96 उम्र : 37 लिंग : पुरुष	फोटो उपलब्ध	367	XZW1901677	निर्वाचक का नाम : मनीषा सैनी पिता का नाम: दिनेश कुमार सैनी गृह संख्या : 999 उम्र : 25 लिंग : महिला	फोटो उपलब्ध	368	XZW0402271	निर्वाचक का नाम : मोहन लाल पिता का नाम: बाबु लाल गृह संख्या : 3822 उम्र : 40 लिंग : पुरुष	फोटो उपलब्ध
369	XZW1533694	निर्वाचक का नाम : सुनीता शर्मा पति का नाम: मोहनलाल शर्मा गृह संख्या : 3822 उम्र : 35 लिंग : महिला	फोटो उपलब्ध	370	HRQ2001634	निर्वाचक का नाम : ईश्वर लाल पिता का नाम: मूल चन्द गृह संख्या : 3896 उम्र : 65 लिंग : पुरुष	फोटो उपलब्ध	371	XZW1090406	निर्वाचक का नाम : अंकित शर्मा पिता का नाम: ईश्वर लाल शर्मा गृह संख्या : 3896 उम्र : 27 लिंग : पुरुष	फोटो उपलब्ध
372	XZW1366145	निर्वाचक का नाम : विकास शर्मा पिता का नाम: ईश्वर लाल शर्मा गृह संख्या : 3896 उम्र : 26 लिंग : पुरुष	फोटो उपलब्ध	373	XZW1533793	निर्वाचक का नाम : जतिन शर्मा पिता का नाम: ईश्वर लाल शर्मा गृह संख्या : 3896 उम्र : 25 लिंग : पुरुष	फोटो उपलब्ध	374	RJ/07/039/189215	निर्वाचक का नाम : बाबुलाल पिता का नाम: मूल चन्द गृह संख्या : 3898 उम्र : 75 लिंग : पुरुष	फोटो उपलब्ध
375	RJ/07/039/189216	निर्वाचक का नाम : सोनी पति का नाम: बाबु लाल गृह संख्या : 3898 उम्र : 70 लिंग : महिला	फोटो उपलब्ध	376	HRQ2001642	निर्वाचक का नाम : मधु पति का नाम: ईश्वर लाल गृह संख्या : 3899 उम्र : 55 लिंग : महिला	फोटो उपलब्ध	377	XZW2226124	निर्वाचक का नाम : सुनीता सैनी पति का नाम: नरेंद्र सैनी गृह संख्या : लेडकियो की ढाणी उम्र : 27 लिंग : महिला	फोटो उपलब्ध

अनुभाग की संख्या व नाम : 5-मन्याला की ढाणी ,पीली की तलाई दायं भाग

378	XZW1671049	निर्वाचक का नाम : अशोक कुमार सैनी पिता का नाम: बट्टी लाल सैनी गृह संख्या : 00 उम्र : 33 लिंग : पुरुष	379	XZW1657485	निर्वाचक का नाम : ललिता सैनी पति का नाम: अशोक कुमार सैनी गृह संख्या : 00 उम्र : 30 लिंग : महिला	380	XZW2300358	निर्वाचक का नाम : संजू कुमारी सैनी पति का नाम: विकास सैनी गृह संख्या : 00 उम्र : 29 लिंग : महिला
381	XZW1562891	निर्वाचक का नाम : अमित सैनी पिता का नाम: हरी नारायण सैनी गृह संख्या : 000 उम्र : 27 लिंग : पुरुष	382	XZW1586163	निर्वाचक का नाम : विकास सैनी पिता का नाम: रामबाबू सैनी गृह संख्या : 00 उम्र : 26 लिंग : पुरुष	383	XZW1785963	निर्वाचक का नाम : अभिषेक सैनी पिता का नाम: कैलाश चंद सैनी गृह संख्या : 00 उम्र : 24 लिंग : पुरुष
384	XZW1658178	निर्वाचक का नाम : कोमल सैनी पिता का नाम: मदनगोपाल सैनी गृह संख्या : 00 उम्र : 24 लिंग : महिला	385	XZW1823442	निर्वाचक का नाम : संजना सरसवाल पिता का नाम: राम गोपाल सैनी गृह संख्या : 00 उम्र : 23 लिंग : महिला	386	XZW1775964	निर्वाचक का नाम : राहुल सैनी पिता का नाम: शंकर लाल सैनी गृह संख्या : 00 उम्र : 22 लिंग : पुरुष
387	XZW1823558	निर्वाचक का नाम : मोनिता सरसवाल पिता का नाम: राम गोपाल सैनी गृह संख्या : 00 उम्र : 22 लिंग : महिला	388	XZW2282366	निर्वाचक का नाम : रितु सैनी पिता का नाम: विमलेश कुमार सैनी गृह संख्या : 01 उम्र : 19 लिंग : महिला	389	XZW2261568	निर्वाचक का नाम : राहुल कुमार सैनी माता का नाम: कमला गृह संख्या : 05 उम्र : 23 लिंग : पुरुष
390	XZW2285724	निर्वाचक का नाम : रोहित सैनी माता का नाम: रुक्मिणी देवी गृह संख्या : 05 उम्र : 22 लिंग : पुरुष	391	XZW2261576	निर्वाचक का नाम : अंजलि सैनी पिता का नाम: गणेश सैनी गृह संख्या : 05 उम्र : 21 लिंग : महिला	392	XZW2179497	निर्वाचक का नाम : विमलेश कुमार सैनी पिता का नाम: प्रभाती लाल सैनी गृह संख्या : 10 उम्र : 47 लिंग : पुरुष
393	XZW2179489	निर्वाचक का नाम : लक्ष्मी देवी पति का नाम: विमलेश कुमार सैनी गृह संख्या : 10 उम्र : 38 लिंग : महिला	394	XZW1776400	निर्वाचक का नाम : शुभम सैनी पिता का नाम: राम बाबू सैनी गृह संख्या : 22 उम्र : 23 लिंग : पुरुष	395	XZW1926625	निर्वाचक का नाम : सूरजन सैनी पिता का नाम: मोटू राम सैनी गृह संख्या : 25 उम्र : 79 लिंग : पुरुष
396	XZW2006781	निर्वाचक का नाम : रीना सैनी पिता का नाम: गणेश नारायण सैनी गृह संख्या : 31 उम्र : 27 लिंग : महिला	397	XZW1942796	निर्वाचक का नाम : नवीन सैनी पिता का नाम: राजेश कुमार सैनी गृह संख्या : 35 उम्र : 22 लिंग : पुरुष	398	XZW2006542	निर्वाचक का नाम : अजय सैनी पिता का नाम: गणेश नारायण सैनी गृह संख्या : 36 उम्र : 25 लिंग : पुरुष
399	XZW1747823	निर्वाचक का नाम : कविता सैनी पिता का नाम: कैलाश चन्द सैनी गृह संख्या : 3632 उम्र : 24 लिंग : महिला	400	XZW0072553	निर्वाचक का नाम : धर्त्री पति का नाम: प्रभात गृह संख्या : 3950 उम्र : 95 लिंग : महिला	401	XZW0070474	निर्वाचक का नाम : रामबाबू पिता का नाम: प्रभात गृह संख्या : 3950 उम्र : 56 लिंग : पुरुष
402	XZW0072165	निर्वाचक का नाम : भगवती पति का नाम: रामबाबू गृह संख्या : 3950 उम्र : 53 लिंग : महिला	403	RJ/07/039/189823	निर्वाचक का नाम : गोविन्द राम पिता का नाम: भूरा राम गृह संख्या : 3951 उम्र : 95 लिंग : पुरुष	404	RJ/07/039/189531	निर्वाचक का नाम : केशरी पति का नाम: कुशला गृह संख्या : 3951 उम्र : 90 लिंग : महिला
405	HRQ2385037	निर्वाचक का नाम : नारायण पिता का नाम: गोविन्द राम गृह संख्या : 3951 उम्र : 70 लिंग : पुरुष	406	RJ/07/039/189825	निर्वाचक का नाम : लाली पति का नाम: नारायण गृह संख्या : 3951 उम्र : 65 लिंग : महिला	407	RJ/07/039/189407	निर्वाचक का नाम : छोटीलाल पिता का नाम: कुशला गृह संख्या : 3951 उम्र : 65 लिंग : पुरुष

408	RJ/07/039/189153	निर्वाचक का नाम : रूक्मणी पति का नाम: छोटीलाल गृह संख्या : 3951 उम्र : 60 लिंग : महिला	फोटो उपलब्ध	409	RJ/07/039/189155	निर्वाचक का नाम : रामगोपाल पिता का नाम: कुशला गृह संख्या : 3951 उम्र : 55 लिंग : पुरुष	फोटो उपलब्ध	410	RJ/07/039/189826	निर्वाचक का नाम : डालू राम पिता का नाम: गोविन्द राम गृह संख्या : 3951 उम्र : 53 लिंग : पुरुष	फोटो उपलब्ध
411	RJ/07/039/189152	निर्वाचक का नाम : इन्द्रा पति का नाम: रामगोपाल गृह संख्या : 3951 उम्र : 53 लिंग : महिला	फोटो उपलब्ध	412	HRQ1864404	निर्वाचक का नाम : रूक्मणी पति का नाम: डालूराम गृह संख्या : 3951 उम्र : 49 लिंग : महिला	फोटो उपलब्ध	413	HRQ1864420	निर्वाचक का नाम : सुशीला पति का नाम: राजेश गृह संख्या : 3951 उम्र : 48 लिंग : महिला	फोटो उपलब्ध
414	HRQ1864495	निर्वाचक का नाम : राजेश कुमार सैनी पिता का नाम: नारायण लाल सैनी गृह संख्या : 3951 उम्र : 48 लिंग : पुरुष	फोटो उपलब्ध	415	HRQ1864412	निर्वाचक का नाम : गोवर्धन पिता का नाम: गोविन्दराम गृह संख्या : 3951 उम्र : 46 लिंग : पुरुष	फोटो उपलब्ध	416	HRQ1709443	निर्वाचक का नाम : जगदीश पिता का नाम: नारायण गृह संख्या : 3951 उम्र : 46 लिंग : पुरुष	फोटो उपलब्ध
417	XZW0070698	निर्वाचक का नाम : इन्द्रा सैनी पति का नाम: गोरधनलाल गृह संख्या : 3951 उम्र : 46 लिंग : महिला	फोटो उपलब्ध	418	HRQ1864438	निर्वाचक का नाम : लक्ष्मीनारायण पिता का नाम: कुशाल गृह संख्या : 3951 उम्र : 45 लिंग : पुरुष	फोटो उपलब्ध	419	HRQ2536860	निर्वाचक का नाम : गणेश सैनी पिता का नाम: लल्लूलाल गृह संख्या : 3951 उम्र : 42 लिंग : पुरुष	फोटो उपलब्ध
420	XZW0526905	निर्वाचक का नाम : रूक्मणी पति का नाम: गणेश गृह संख्या : 3951 उम्र : 42 लिंग : महिला	फोटो उपलब्ध	421	XZW0581082	निर्वाचक का नाम : कौशल्या देवी पति का नाम: जगदीश गृह संख्या : 3951 उम्र : 40 लिंग : महिला	फोटो उपलब्ध	422	XZW1090448	निर्वाचक का नाम : लाली देवी पति का नाम: लक्ष्मी नारायण सैपनी गृह संख्या : 3951 उम्र : 39 लिंग : महिला	फोटो उपलब्ध
423	HRQ2538767	निर्वाचक का नाम : हरिनारायण पिता का नाम: छोटीलाल गृह संख्या : 3951 उम्र : 38 लिंग : पुरुष	फोटो उपलब्ध	424	XZW1090455	निर्वाचक का नाम : ममता सैनी पति का नाम: हरि नारायणसैनी गृह संख्या : 3951 उम्र : 32 लिंग : महिला	फोटो उपलब्ध	425	XZW1657600	निर्वाचक का नाम : भानु सैनी पिता का नाम: राजेश कुमार सैनी गृह संख्या : 3951 उम्र : 25 लिंग : महिला	फोटो उपलब्ध
426	XZW1657030	निर्वाचक का नाम : प्रिया सैनी पिता का नाम: राजेश कुमार सैनी गृह संख्या : 3951 उम्र : 24 लिंग : महिला	फोटो उपलब्ध	427	XZW1957778	निर्वाचक का नाम : मुस्कन सैनी पिता का नाम: गोवर्धन सैनी गृह संख्या : 3951 उम्र : 21 लिंग : महिला	फोटो उपलब्ध	428	RJ/07/039/189832	निर्वाचक का नाम : भंवरी पति का नाम: लल्लू गृह संख्या : 3952 उम्र : 75 लिंग : महिला	फोटो उपलब्ध
429	HRQ1864446	निर्वाचक का नाम : चिरंजी पिता का नाम: गंगा राम गृह संख्या : 3952 उम्र : 75 लिंग : पुरुष	फोटो उपलब्ध	430	XZW0013193	निर्वाचक का नाम : दीपचन्द पिता का नाम: चन्दालाल गृह संख्या : 3952 उम्र : 41 लिंग : पुरुष	फोटो उपलब्ध	431	XZW0733543	निर्वाचक का नाम : सरोज सैनी पति का नाम: दीपचन्द सैनी गृह संख्या : 3952 उम्र : 36 लिंग : महिला	फोटो उपलब्ध
432	XZW0581090	निर्वाचक का नाम : कृष्ण कान्त पिता का नाम: चिरंजी लाल गृह संख्या : 3952 उम्र : 33 लिंग : पुरुष	फोटो उपलब्ध	433	XZW1282797	निर्वाचक का नाम : किरण सैनी पति का नाम: चिरंजी लाल सैनी गृह संख्या : 3952 उम्र : 28 लिंग : महिला	फोटो उपलब्ध	434	XZW0074898	निर्वाचक का नाम : चन्दालाल पिता का नाम: सूरज गृह संख्या : 3953 उम्र : 55 लिंग : पुरुष	फोटो उपलब्ध
435	XZW0070060	निर्वाचक का नाम : नन्ही पति का नाम: हीरालाल गृह संख्या : 3953 उम्र : 53 लिंग : महिला	फोटो उपलब्ध	436	XZW0072488	निर्वाचक का नाम : ज्ञानकी पति का नाम: चन्दालाल गृह संख्या : 3953 उम्र : 53 लिंग : महिला	फोटो उपलब्ध	437	HRQ1864461	निर्वाचक का नाम : कैलाश पिता का नाम: सूरजमल गृह संख्या : 3953 उम्र : 47 लिंग : पुरुष	फोटो उपलब्ध

अनुभाग की संख्या व नाम : 5-मन्याला की ढाणी ,पीली की तलाई दायं भाग

438	XZW0274688	निर्वाचक का नाम : रामचरण पिता का नाम: नाथूराम गृह संख्या : 3953 उम्र : 44 लिंग : पुरुष	439	HRQ2386043	निर्वाचक का नाम : रेखा पति का नाम: कैलाश गृह संख्या : 3953 उम्र : 44 लिंग : महिला	440	XZW0581116	निर्वाचक का नाम : शंकरलाल पिता का नाम: सूरज गृह संख्या : 3953 उम्र : 43 लिंग : पुरुष
441	XZW0911826	निर्वाचक का नाम : रामकुल सैनी पिता का नाम: ताराचन्द सैनी गृह संख्या : 3953 उम्र : 41 लिंग : पुरुष	442	XZW0733568	निर्वाचक का नाम : सावित्री सैनी पति का नाम: रामचरण गृह संख्या : 3953 उम्र : 40 लिंग : महिला	443	XZW0911842	निर्वाचक का नाम : संजू सैनी पति का नाम: शंकर लाल गृह संख्या : 3953 उम्र : 40 लिंग : महिला
444	XZW0911834	निर्वाचक का नाम : सुमित्रा पति का नाम: रामकुल गृह संख्या : 3953 उम्र : 38 लिंग : महिला	445	XZW0581108	निर्वाचक का नाम : रामप्रकाश पिता का नाम: हीरालाल गृह संख्या : 3953 उम्र : 33 लिंग : पुरुष	446	XZW1588433	निर्वाचक का नाम : पूनम सैनी पति का नाम: राम प्रकाश सैनी गृह संख्या : 3953 उम्र : 31 लिंग : महिला
447	XZW1090125	निर्वाचक का नाम : विमल सैनी पिता का नाम: चन्दा लाल सैनी गृह संख्या : 3953 उम्र : 28 लिंग : पुरुष	448	XZW1504505	निर्वाचक का नाम : सागर सैनी पिता का नाम: चंदा लाल सैनी गृह संख्या : 3953 उम्र : 25 लिंग : पुरुष	449	XZW1905298	निर्वाचक का नाम : निकिता सैनी पिता का नाम: कैलाश चांद सैनी गृह संख्या : 3953 उम्र : 23 लिंग : महिला
450	RJ/07/039/189837	निर्वाचक का नाम : सुवालाल पिता का नाम: लल्लू गृह संख्या : 4166 उम्र : 55 लिंग : पुरुष	451	RJ/07/039/189838	निर्वाचक का नाम : इन्द्रा पति का नाम: सुवालाल गृह संख्या : 4166 उम्र : 53 लिंग : महिला	452	HRQ1864487	निर्वाचक का नाम : कैलाश पिता का नाम: लल्लू गृह संख्या : 4166 उम्र : 48 लिंग : पुरुष
453	HRQ2464337	निर्वाचक का नाम : कमला पति का नाम: कैलाश गृह संख्या : 4166 उम्र : 46 लिंग : महिला	454	HRQ1709450	निर्वाचक का नाम : मदनगोपाल पिता का नाम: चन्दालाल गृह संख्या : 4166 उम्र : 46 लिंग : पुरुष	455	HRQ1864479	निर्वाचक का नाम : ममता पति का नाम: मदनगोपाल गृह संख्या : 4166 उम्र : 45 लिंग : महिला
456	XZW0070144	निर्वाचक का नाम : शम्भू दयाल सैनी पिता का नाम: लल्लू नारायण सैनी गृह संख्या : 4166 उम्र : 42 लिंग : पुरुष	457	XZW0461269	निर्वाचक का नाम : मीनू पति का नाम: शम्भूदयाल गृह संख्या : 4166 उम्र : 37 लिंग : महिला	458	XZW1504513	निर्वाचक का नाम : योगेश कुमार सैनी पिता का नाम: सुवालाल सैनी गृह संख्या : 4166 उम्र : 25 लिंग : पुरुष
459	XZW1504547	निर्वाचक का नाम : नितेश कुमार सैनी पिता का नाम: कैलाश सैनी गृह संख्या : 4166 उम्र : 25 लिंग : पुरुष	460	XZW1769819	निर्वाचक का नाम : विशाल सैनी पिता का नाम: मदन गोपाल सैनी गृह संख्या : 4166 उम्र : 22 लिंग : पुरुष	461	XZW1282870	निर्वाचक का नाम : जुगल किशोर सैनी पिता का नाम: हीरालाल सैनी गृह संख्या : 4168, उम्र : 29 लिंग : पुरुष
462	XZW1719103	निर्वाचक का नाम : कविता सैनी पिता का नाम: मदनगोपाल सैनी गृह संख्या : 4168, उम्र : 24 लिंग : महिला	463	XZW0733766	निर्वाचक का नाम : मैना देवी पति का नाम: गणेश नारायण गृह संख्या : 4176 उम्र : 52 लिंग : महिला	464	XZW0733790	निर्वाचक का नाम : रमेशचन्द पिता का नाम: गणेश नारायण गृह संख्या : 4176 उम्र : 38 लिंग : पुरुष
465	XZW0733774	निर्वाचक का नाम : रेणु पति का नाम: रमेशचन्द सैनी गृह संख्या : 4176 उम्र : 36 लिंग : महिला	466	XZW2064749	निर्वाचक का नाम : कमलेश कुमार सैनी पिता का नाम: नाथू राम सैनी गृह संख्या : मन्याला की ढाणी उम्र : 29 लिंग : पुरुष	467	XZW1659572	निर्वाचक का नाम : रामजीलाल सैनी पिता का नाम: डालूराम सैनी गृह संख्या : पी नं उम्र : 26 लिंग : पुरुष

विधान सभा क्षेत्र की संख्या व नाम : 47-आमेर
अनुभाग की संख्या व नाम : 5-मन्याला की ढाणी ,पीली की तलाई दायं भाग

468

XZW1659606

निर्वाचक का नाम : मोहन सैनी
पिता का नाम: डालू राम सैनी
गृह संख्या : पी नं
उम्र : 23 लिंग : पुरुष

फोटो उपलब्ध

469	HRQ2385557	निर्वाचक का नाम : राजू सैनी पिता का नाम: मोतीलाल गृह संख्या : 1/4170 उम्र : 67 लिंग : पुरुष	फोटो उपलब्ध	470	HRQ2385565	निर्वाचक का नाम : गीता पति का नाम: राजू गृह संख्या : 1/4170 उम्र : 58 लिंग : महिला	फोटो उपलब्ध	471	XZW2256485	निर्वाचक का नाम : भूपेंद्र सैनी पिता का नाम: हनुमान सहाय सैनी गृह संख्या : 02 उम्र : 20 लिंग : पुरुष	फोटो उपलब्ध
472	XZW2265015	निर्वाचक का नाम : दुर्गा लाल सैनी पिता का नाम: सोहन लाल गृह संख्या : 03 उम्र : 67 लिंग : पुरुष	फोटो उपलब्ध	473	HRQ1864503	निर्वाचक का नाम : हनुमान पिता का नाम: दुर्गालाल गृह संख्या : 03 उम्र : 45 लिंग : पुरुष	फोटो उपलब्ध	474	XZW2287522	निर्वाचक का नाम : मोहन लाल सैनी अन्य: राजू लाल सैनी गृह संख्या : 03 उम्र : 38 लिंग : पुरुष	फोटो उपलब्ध
475	XZW1032267	निर्वाचक का नाम : अनिता सैनी पति का नाम: हनुमान सहाय गृह संख्या : 03 उम्र : 37 लिंग : महिला	फोटो उपलब्ध	476	XZW2287654	निर्वाचक का नाम : आशा सैनी पति का नाम: राजेश कुमार सैनी गृह संख्या : 03 उम्र : 31 लिंग : महिला	फोटो उपलब्ध	477	XZW2301729	निर्वाचक का नाम : गीता सैनी पति का नाम: राज सैनी गृह संख्या : 03 उम्र : 26 लिंग : महिला	फोटो उपलब्ध
478	XZW2267821	निर्वाचक का नाम : दीपिका सैनी पिता का नाम: चिरंजी लाल सैनी गृह संख्या : 03 उम्र : 24 लिंग : महिला	फोटो उपलब्ध	479	XZW2287134	निर्वाचक का नाम : काजोल सैनी पिता का नाम: राजू लाल सैनी गृह संख्या : 03 उम्र : 24 लिंग : महिला	फोटो उपलब्ध	480	XZW1090141	निर्वाचक का नाम : चन्द्रशेखर सैनी पिता का नाम: राजू सैनी गृह संख्या : 04 उम्र : 27 लिंग : पुरुष	फोटो उपलब्ध
481	XZW2363737	निर्वाचक का नाम : तनिष्क ब्रह्मभट्ट पिता का नाम: गिरंज प्रसाद ब्रह्मभट्ट गृह संख्या : 04 उम्र : 19 लिंग : पुरुष	फोटो उपलब्ध	482	XZW2331700	निर्वाचक का नाम : आरती देवी सैनी पति का नाम: मोहन लाल सैनी गृह संख्या : 06 उम्र : 35 लिंग : महिला	फोटो उपलब्ध	483	XZW1830215	निर्वाचक का नाम : तनुष्का सैनी पिता का नाम: सोहन लाल सैनी गृह संख्या : 51 उम्र : 23 लिंग : महिला	फोटो उपलब्ध
484	XZW0447748	निर्वाचक का नाम : कालू पिता का नाम: किशना गृह संख्या : 4168 उम्र : 71 लिंग : पुरुष	फोटो उपलब्ध	485	XZW0619973	निर्वाचक का नाम : मीरा देवी पति का नाम: कालू राम गृह संख्या : 4168 उम्र : 58 लिंग : महिला	फोटो उपलब्ध	486	XZW0911883	निर्वाचक का नाम : इन्द्रा देवी पति का नाम: दामोदर सैनी गृह संख्या : 4168 उम्र : 46 लिंग : महिला	फोटो उपलब्ध
487	XZW0956839	निर्वाचक का नाम : राजेश सैनी पिता का नाम: दामा राम सैनी गृह संख्या : 4168 उम्र : 32 लिंग : पुरुष	फोटो उपलब्ध	488	XZW2043594	निर्वाचक का नाम : अंजली लालवानी पति का नाम: राजेश सैनी गृह संख्या : 4168 उम्र : 28 लिंग : महिला	फोटो उपलब्ध	489	XZW2265056	निर्वाचक का नाम : चन्दी पति का नाम: दुर्गालाल गृह संख्या : 4170 उम्र : 65 लिंग : महिला	फोटो उपलब्ध
490	XZW0220798	निर्वाचक का नाम : सुरेश पिता का नाम: दुर्गा लाल गृह संख्या : 4170 उम्र : 39 लिंग : पुरुष	फोटो उपलब्ध	491	XZW0581124	निर्वाचक का नाम : गुलजारी लाल पिता का नाम: दुर्गालाल गृह संख्या : 4170 उम्र : 35 लिंग : पुरुष	फोटो उपलब्ध	492	XZW0581132	निर्वाचक का नाम : मीरा पति का नाम: सुरेश कुमार गृह संख्या : 4170 उम्र : 34 लिंग : महिला	फोटो उपलब्ध
493	XZW0581140	निर्वाचक का नाम : पूनम पति का नाम: गुलजारी लाल गृह संख्या : 4170 उम्र : 34 लिंग : महिला	फोटो उपलब्ध								

494	XZW1323724	निर्वाचक का नाम : सोनिया ब्रह्मभाट पिता का नाम: गिरराज प्रसाद ब्रह्मभाट गृह संख्या : 0 उम्र : 26 लिंग : महिला	495	XZW1445691	निर्वाचक का नाम : रिशा सैनी पिता का नाम: टीकम चंद सैनी गृह संख्या : 00 उम्र : 26 लिंग : महिला	496	XZW1707553	निर्वाचक का नाम : लोकेश कुमार सैनी पिता का नाम: पूरणमल सैनी गृह संख्या : 00 उम्र : 24 लिंग : पुरुष
497	XZW2295178	निर्वाचक का नाम : अंजू सैनी पति का नाम: रवि कुमार सैनी गृह संख्या : 01 उम्र : 27 लिंग : महिला	498	XZW2295681	निर्वाचक का नाम : रोशन कुमारी सैनी पति का नाम: दिनेश कुमार सैनी गृह संख्या : 01 उम्र : 23 लिंग : महिला	499	XZW1090307	निर्वाचक का नाम : राज सैनी पिता का नाम: राजू सैनी गृह संख्या : 1/41 उम्र : 29 लिंग : पुरुष
500	XZW2268555	निर्वाचक का नाम : ललिता पति का नाम: गिरिराज गृह संख्या : 03 उम्र : 60 लिंग : महिला	501	XZW2268720	निर्वाचक का नाम : गिर्रज पिता का नाम: हरसहाय गृह संख्या : 03 उम्र : 60 लिंग : पुरुष	502	XZW1927490	निर्वाचक का नाम : आयुष ब्रह्मभट्ट पिता का नाम: गिर्रज प्रसाद जगा गृह संख्या : 03 उम्र : 21 लिंग : पुरुष
503	XZW1915545	निर्वाचक का नाम : संध्या कुमारी यादव पिता का नाम: पुरुषोत्तम यादव गृह संख्या : 10 उम्र : 22 लिंग : महिला	504	XZW1926443	निर्वाचक का नाम : सोनिया पति का नाम: देवेंद्र कुमार यादव गृह संख्या : 13 उम्र : 25 लिंग : महिला	505	XZW2002681	निर्वाचक का नाम : पूरन मल सैनी पिता का नाम: बुधा राम सैनी गृह संख्या : 15 उम्र : 49 लिंग : पुरुष
506	XZW2002848	निर्वाचक का नाम : तारा पति का नाम: पूरन मल सैनी गृह संख्या : 15 उम्र : 49 लिंग : महिला	507	XZW2003226	निर्वाचक का नाम : नीशु कुमार सैनी पिता का नाम: पूरन मल सैनी गृह संख्या : 15 उम्र : 25 लिंग : पुरुष	508	XZW1994086	निर्वाचक का नाम : अनीता सैनी पिता का नाम: हेमचंद सैनी गृह संख्या : 31 उम्र : 25 लिंग : महिला
509	XZW1090299	निर्वाचक का नाम : पीयूष ब्रह्मभट्ट पिता का नाम: बुद्धा लाल जागा गृह संख्या : 32 उम्र : 28 लिंग : पुरुष	510	XZW1445675	निर्वाचक का नाम : भारती सैनी पति का नाम: ओमप्रकाश सैनी गृह संख्या : 41 उम्र : 28 लिंग : महिला	511	HRQ2385748	निर्वाचक का नाम : मरभरदेवी पति का नाम: हरसहाय गृह संख्या : 4167 उम्र : 85 लिंग : महिला
512	HRQ2385284	निर्वाचक का नाम : बुदधालाल पिता का नाम: हरसहाय गृह संख्या : 4167 उम्र : 73 लिंग : पुरुष	513	RJ/07/039/189847	निर्वाचक का नाम : सरूपी पति का नाम: बुदधा राम गृह संख्या : 4167 उम्र : 69 लिंग : महिला	514	XZW0620005	निर्वाचक का नाम : कल्याण सहाय पिता का नाम: हरला राम गृह संख्या : 4167 उम्र : 52 लिंग : पुरुष
515	XZW0620013	निर्वाचक का नाम : कल्याणी देवी पति का नाम: कल्याण सहाय गृह संख्या : 4167 उम्र : 50 लिंग : महिला	516	XZW0911909	निर्वाचक का नाम : धर्मेन्द्र पिता का नाम: रामविलास गृह संख्या : 4167 उम्र : 40 लिंग : पुरुष	517	XZW0911867	निर्वाचक का नाम : दिक्षा ब्रह्मभट्ट पिता का नाम: बुद्धा लाल गृह संख्या : 4167 उम्र : 31 लिंग : महिला
518	XZW1041623	निर्वाचक का नाम : अनीता ब्रह्मभट्ट पिता का नाम: गिर्रज प्रसाद ब्रह्मभट्ट गृह संख्या : 4167 उम्र : 29 लिंग : महिला	519	XZW1504539	निर्वाचक का नाम : संदीप सैनी पिता का नाम: कल्याण सहाय सैनी गृह संख्या : 4167 उम्र : 25 लिंग : पुरुष	520	XZW1510577	निर्वाचक का नाम : अभिषेक ब्रह्मभट्ट पिता का नाम: बुद्धा लाल गृह संख्या : 4167 उम्र : 25 लिंग : पुरुष
521	XZW0188601	निर्वाचक का नाम : पुरुषोत्तम पिता का नाम: हरी राम गृह संख्या : 4173 उम्र : 53 लिंग : पुरुष	522	HRQ2499705	निर्वाचक का नाम : सुनीता पति का नाम: पुरुषोत्तम गृह संख्या : 4173 उम्र : 49 लिंग : महिला	523	HRQ2507606	निर्वाचक का नाम : रामरतन पिता का नाम: हरिराम गृह संख्या : 4173 उम्र : 45 लिंग : पुरुष

विधान सभा क्षेत्र की संख्या व नाम : 47-आमेर
अनुभाग की संख्या व नाम : 7-तुलस्या की ढाणी ,पीली की तलाई दयां भाग

524	XZW0417659	निर्वाचक का नाम : शशिबाला पति का नाम: रामरतन गृह संख्या : 4173 उम्र : 37 लिंग : महिला	फोटो उपलब्ध	525	XZW1504521	निर्वाचक का नाम : देवेन्द्र कुमार यादव पिता का नाम: पुरुषोत्तम यादव गृह संख्या : 4173 उम्र : 25 लिंग : पुरुष	फोटो उपलब्ध	526	XZW1940931	निर्वाचक का नाम : शुभम कुमार यादव पिता का नाम: पुरुषोत्तम यादव गृह संख्या : 4173 उम्र : 22 लिंग : पुरुष	फोटो उपलब्ध
527	RJ/07/039/189842	निर्वाचक का नाम : फूल चन्द पिता का नाम: काना राम गृह संख्या : 4176 उम्र : 85 लिंग : पुरुष	फोटो उपलब्ध	528	XZW2269074	निर्वाचक का नाम : छोटा पति का नाम: फूल चन्द गृह संख्या : 4176 उम्र : 76 लिंग : महिला	फोटो उपलब्ध	529	RJ/07/039/189058	निर्वाचक का नाम : हरीनारायण पिता का नाम: फूल चन्द गृह संख्या : 4176 उम्र : 67 लिंग : पुरुष	फोटो उपलब्ध
530	RJ/07/039/189059	निर्वाचक का नाम : बीला पति का नाम: हरीनारायण गृह संख्या : 4176 उम्र : 63 लिंग : महिला	फोटो उपलब्ध	531	XZW1646413	निर्वाचक का नाम : हेम चंद सैनी पिता का नाम: फूल चन्द गृह संख्या : 4176 उम्र : 56 लिंग : पुरुष	फोटो उपलब्ध	532	XZW0071639	निर्वाचक का नाम : विमला पति का नाम: हेमचन्द गृह संख्या : 4176 उम्र : 50 लिंग : महिला	फोटो उपलब्ध
533	XZW0620021	निर्वाचक का नाम : चन्द्र प्रकाश पिता का नाम: हरि नारायण गृह संख्या : 4176 उम्र : 33 लिंग : पुरुष	फोटो उपलब्ध	534	XZW0911974	निर्वाचक का नाम : मामराज सैनी पिता का नाम: हरि नारायण सैनी गृह संख्या : 4176 उम्र : 30 लिंग : पुरुष	फोटो उपलब्ध	535	XZW1090133	निर्वाचक का नाम : ओमप्रकाश सैनी पिता का नाम: कल्याण सहाय सैनी गृह संख्या : 4176 उम्र : 28 लिंग : पुरुष	फोटो उपलब्ध
536	XZW1071919	निर्वाचक का नाम : महेन्द्र सैनी पिता का नाम: हरिनारायण सैनी गृह संख्या : 4176 उम्र : 27 लिंग : पुरुष	फोटो उपलब्ध	537	XZW1090471	निर्वाचक का नाम : सोनु सैनी पिता का नाम: हेमचन्द सैनी गृह संख्या : 4176 उम्र : 27 लिंग : महिला	फोटो उपलब्ध				

अनुभाग की संख्या व नाम : 8-नीमडाला की ढाणी ,पीली की तलाई दयां भाग

538	XZW1667146	निर्वाचक का नाम : विष्णु सैनी पिता का नाम: पोखरमल सैनी गृह संख्या : 0 उम्र : 25 लिंग : पुरुष	फोटो उपलब्ध	539	XZW1667138	निर्वाचक का नाम : शिवानी रावत पिता का नाम: सुकेश रावत गृह संख्या : 00 उम्र : 25 लिंग : महिला	फोटो उपलब्ध	540	XZW1667153	निर्वाचक का नाम : अंकित सैनी पिता का नाम: पोखरमल सैनी गृह संख्या : 0 उम्र : 23 लिंग : पुरुष	फोटो उपलब्ध
541	XZW1831957	निर्वाचक का नाम : तनु सैनी पिता का नाम: प्रभू दयाल सैनी गृह संख्या : 00 उम्र : 22 लिंग : महिला	फोटो उपलब्ध	542	XZW2309680	निर्वाचक का नाम : राहुल सैनी पिता का नाम: चिरंजी लाल सैनी गृह संख्या : 01 उम्र : 23 लिंग : पुरुष	फोटो उपलब्ध	543	XZW1984079	निर्वाचक का नाम : पारुल कुमारी सैनी पिता का नाम: नंछी लाल सैनी गृह संख्या : 123 उम्र : 22 लिंग : महिला	फोटो उपलब्ध
544	XZW1656230	निर्वाचक का नाम : देवेश कुमार सैनी पिता का नाम: मोहन लाल सैनी गृह संख्या : 186 नीमडाला की ढाणी उम्र : 24 लिंग : पुरुष	फोटो उपलब्ध	545	XZW1668128	निर्वाचक का नाम : कोमल सैनी पिता का नाम: मोहन लाल सैनी गृह संख्या : 186 नीमडाला की ढाणी उम्र : 23 लिंग : महिला	फोटो उपलब्ध	546	XZW0733725	निर्वाचक का नाम : माधुरी सैनी पति का नाम: पवन राज गृह संख्या : 3041 उम्र : 38 लिंग : महिला	फोटो उपलब्ध
547	RJ/07/039/189852	निर्वाचक का नाम : तारा चन्द पिता का नाम: भूरा गृह संख्या : 3999 उम्र : 60 लिंग : पुरुष	फोटो उपलब्ध	548	RJ/07/039/189853	निर्वाचक का नाम : रेखा पति का नाम: तारा चन्द गृह संख्या : 3999 उम्र : 57 लिंग : महिला	फोटो उपलब्ध	549	HRQ1864511	निर्वाचक का नाम : उमाशंकर पिता का नाम: गोपाल गृह संख्या : 3999 उम्र : 44 लिंग : पुरुष	फोटो उपलब्ध
550	XZW0911933	निर्वाचक का नाम : दिनेश सैनी पिता का नाम: ताराचन्द सैनी गृह संख्या : 3999 उम्र : 30 लिंग : पुरुष	फोटो उपलब्ध	551	XZW1368109	निर्वाचक का नाम : आशा कुमार सैनी पति का नाम: बुद्धि प्रकाश गृह संख्या : 3999 उम्र : 26 लिंग : महिला	फोटो उपलब्ध	552	RJ/07/039/189857	निर्वाचक का नाम : तीजा पति का नाम: रामगोपाल गृह संख्या : 4177 उम्र : 57 लिंग : महिला	फोटो उपलब्ध
553	RJ/07/039/189858	निर्वाचक का नाम : जगदीश पिता का नाम: प्रेम चन्द गृह संख्या : 4177 उम्र : 57 लिंग : पुरुष	फोटो उपलब्ध	554	XZW0443507	निर्वाचक का नाम : रामगोपाल पिता का नाम: प्रेम चन्द गृह संख्या : 4177 उम्र : 56 लिंग : पुरुष	फोटो उपलब्ध	555	XZW0911941	निर्वाचक का नाम : सरस्वती पति का नाम: जगदीश चन्द गृह संख्या : 4177 उम्र : 45 लिंग : महिला	फोटो उपलब्ध
556	XZW0339283	निर्वाचक का नाम : मनसा पति का नाम: महेन्द्र गृह संख्या : 4177 उम्र : 42 लिंग : महिला	फोटो उपलब्ध	557	HRQ1864529	निर्वाचक का नाम : डूंगा राम पिता का नाम: सीता राम गृह संख्या : 4183 उम्र : 95 लिंग : पुरुष	फोटो उपलब्ध	558	RJ/07/039/189856	निर्वाचक का नाम : बेणी पति का नाम: नवल गृह संख्या : 4183 उम्र : 60 लिंग : महिला	फोटो उपलब्ध
559	XZW0074872	निर्वाचक का नाम : लाल चन्द पिता का नाम: महादेव गृह संख्या : 4183 उम्र : 60 लिंग : पुरुष	फोटो उपलब्ध	560	XZW0417683	निर्वाचक का नाम : किशोर पिता का नाम: डूंगा राम गृह संख्या : 4183 उम्र : 55 लिंग : पुरुष	फोटो उपलब्ध	561	XZW0654277	निर्वाचक का नाम : मिटठू पति का नाम: किशोर गृह संख्या : 4183 उम्र : 53 लिंग : महिला	फोटो उपलब्ध
562	XZW1282821	निर्वाचक का नाम : रवि सैन पिता का नाम: लाल चन्द सैन गृह संख्या : 4183 उम्र : 27 लिंग : पुरुष	फोटो उपलब्ध	563	RJ/07/039/189850	निर्वाचक का नाम : गोपाल पिता का नाम: भूरा गृह संख्या : 4192 उम्र : 65 लिंग : पुरुष	फोटो उपलब्ध	564	RJ/07/039/189851	निर्वाचक का नाम : शान्ति पति का नाम: गोपाल गृह संख्या : 4192 उम्र : 63 लिंग : महिला	फोटो उपलब्ध
565	XZW2045383	निर्वाचक का नाम : रूपा देवी पति का नाम: लालचंद सैन गृह संख्या : 4192 उम्र : 46 लिंग : महिला	फोटो उपलब्ध	566	HRQ2536225	निर्वाचक का नाम : नरेन्द्र पिता का नाम: गोपाललाल गृह संख्या : 4192 उम्र : 36 लिंग : पुरुष	फोटो उपलब्ध	567	XZW1090091	निर्वाचक का नाम : बीना सैनी पति का नाम: नरेन्द्र सैनी गृह संख्या : 4192 उम्र : 33 लिंग : महिला	फोटो उपलब्ध

<p>568</p> <p>निर्वाचक का नाम : दीपक सैन पिता का नाम: लालचंद सैन गृह संख्या : 4192 उम्र : 23 लिंग : पुरुष</p> <p>XZW2045375</p> <p>फोटो उपलब्ध</p>	<p>569</p> <p>निर्वाचक का नाम : संगीता सैनी पति का नाम: उमाशंकर सैनी गृह संख्या : 999999 उम्र : 47 लिंग : महिला</p> <p>XZW1282722</p> <p>फोटो उपलब्ध</p>	<p>570</p> <p>निर्वाचक का नाम : बुद्धिप्रकाश पिता का नाम: गोपाललाल गृह संख्या : 999999 उम्र : 36 लिंग : पुरुष</p> <p>HRQ2542082</p> <p>फोटो उपलब्ध</p>
<p>571</p> <p>निर्वाचक का नाम : ओमप्रकाश सैनी पिता का नाम: रामेशवर लाल सैनी गृह संख्या : 999999 उम्र : 29 लिंग : पुरुष</p> <p>XZW1282748</p> <p>फोटो उपलब्ध</p>	<p>572</p> <p>निर्वाचक का नाम : राहुल सैनी पिता का नाम: प्रकाश चन्द सैनी गृह संख्या : निमडाला की ढाणी उम्र : 24 लिंग : पुरुष</p> <p>XZW2349983</p> <p>फोटो उपलब्ध</p>	<p>573</p> <p>निर्वाचक का नाम : रोशन सैनी पिता का नाम: किशोर सैनी गृह संख्या : पानी की टंकी के पास उम्र : 24 लिंग : पुरुष</p> <p>XZW1844109</p> <p>फोटो उपलब्ध</p>

अनुभाग की संख्या व नाम : 9-गोबरिया की ढाणी ,पीली की तलाई दायां भाग

574	HRQ2001717	निर्वाचक का नाम : दीपचन्द सैनी पिता का नाम: नारायण गृह संख्या : 00 उम्र : 61 लिंग : पुरुष	575	XZW1585876	निर्वाचक का नाम : तारा देवी पिता का नाम: प्रकाश सैनी गृह संख्या : 00 उम्र : 41 लिंग : महिला	576	XZW1586239	निर्वाचक का नाम : लक्ष्मी कुमारी सैनी पिता का नाम: रूपनारायण सैनी गृह संख्या : 00 उम्र : 37 लिंग : महिला
577	XZW1664846	निर्वाचक का नाम : ममता सैनी पिता का नाम: मानप्रकाश सैनी गृह संख्या : 00 उम्र : 27 लिंग : महिला	578	XZW1665090	निर्वाचक का नाम : ज्योति सिंगोदिया पिता का नाम: हेमचंद सैनी गृह संख्या : 00 उम्र : 24 लिंग : महिला	579	XZW1748102	निर्वाचक का नाम : पुजा सैनी पिता का नाम: मानप्रकाश सैनी गृह संख्या : 00 उम्र : 24 लिंग : महिला
580	XZW1664424	निर्वाचक का नाम : कोमल सैनी पिता का नाम: मानप्रकाश सैनी गृह संख्या : 00 उम्र : 23 लिंग : महिला	581	XZW1904275	निर्वाचक का नाम : रोहित सैनी पिता का नाम: दीपचंद सैनी गृह संख्या : 00 उम्र : 22 लिंग : पुरुष	582	XZW1967371	निर्वाचक का नाम : अंकित जांगिड़ पिता का नाम: रामजी लाल जांगिड़ गृह संख्या : 00 उम्र : 22 लिंग : पुरुष
583	XZW1890219	निर्वाचक का नाम : विनोद सैनी पिता का नाम: रामपाल सैनी गृह संख्या : 00 उम्र : 21 लिंग : पुरुष	584	XZW2027050	निर्वाचक का नाम : रोहित सैनी पिता का नाम: रामपाल सैनी गृह संख्या : 00 उम्र : 20 लिंग : पुरुष	585	XZW2087518	निर्वाचक का नाम : सोनू सैनी पिता का नाम: बुद्धा राम सैनी गृह संख्या : 00 उम्र : 20 लिंग : पुरुष
586	XZW1657345	निर्वाचक का नाम : विनय सैनी पिता का नाम: रूपनारायण सैनी गृह संख्या : 14 उम्र : 23 लिंग : पुरुष	587	XZW1905207	निर्वाचक का नाम : पायल सैनी पिता का नाम: दीप चंद सैनी गृह संख्या : 15 उम्र : 21 लिंग : महिला	588	XZW2166437	निर्वाचक का नाम : ममता जांगिड़ पिता का नाम: सुरेश जांगिड़ गृह संख्या : 21 उम्र : 21 लिंग : महिला
589	XZW2162758	निर्वाचक का नाम : राज सैनी पिता का नाम: मान प्रकाश सैनी गृह संख्या : 21 उम्र : 20 लिंग : पुरुष	590	XZW0188634	निर्वाचक का नाम : नवल चन्द सैनी पिता का नाम: रामू गृह संख्या : 23 उम्र : 64 लिंग : पुरुष	591	XZW0912428	निर्वाचक का नाम : प्रेम चन्द सैनी पिता का नाम: नवल चन्द गृह संख्या : 23 उम्र : 35 लिंग : पुरुष
592	XZW0401893	निर्वाचक का नाम : मुकेश कुमार पिता का नाम: नवल चंद गृह संख्या : 23 उम्र : 34 लिंग : पुरुष	593	XZW0912535	निर्वाचक का नाम : ममता सैनी पिता का नाम: प्रेमचन्द सैनी गृह संख्या : 23 उम्र : 31 लिंग : महिला	594	XZW1282961	निर्वाचक का नाम : मंजू देवी पिता का नाम: मुकेश कुमार सैनी गृह संख्या : 23 उम्र : 30 लिंग : महिला
595	XZW1994615	निर्वाचक का नाम : रोशन सैनी पिता का नाम: चुन्नी लाल सैनी गृह संख्या : 45 उम्र : 25 लिंग : महिला	596	XZW1994177	निर्वाचक का नाम : सोनू सैनी पिता का नाम: चुन्नी लाल सैनी गृह संख्या : 45 उम्र : 22 लिंग : पुरुष	597	XZW1994516	निर्वाचक का नाम : किरण सैनी पिता का नाम: चुन्नी लाल सैनी गृह संख्या : 45 उम्र : 21 लिंग : महिला
598	XZW1785252	निर्वाचक का नाम : लवली सैनी पिता का नाम: सोहन लाल सैनी गृह संख्या : 51 उम्र : 22 लिंग : महिला	599	XZW0417691	निर्वाचक का नाम : बुदवा राम पिता का नाम: नारायण गृह संख्या : 53/4193 उम्र : 52 लिंग : पुरुष	600	XZW1471572	निर्वाचक का नाम : ललिता सैनी पिता का नाम: राम किशोर सैनी गृह संख्या : 418 उम्र : 30 लिंग : महिला
601	XZW0911990	निर्वाचक का नाम : राजेश सैनी पिता का नाम: बाबू लाल गृह संख्या : 4167 उम्र : 32 लिंग : पुरुष	602	XZW1613819	निर्वाचक का नाम : अजय सैनी पिता का नाम: बाबू लाल सैनी गृह संख्या : 4167 उम्र : 30 लिंग : पुरुष	603	XZW1674118	निर्वाचक का नाम : संतोष सैनी पिता का नाम: राजेश सैनी गृह संख्या : 4167 उम्र : 29 लिंग : महिला

604	XZW1674175	निर्वाचक का नाम : विजय कुमार सैनी पिता का नाम: बाबू लाल सैनी गृह संख्या : 4167 उम्र : 23 लिंग : पुरुष	फोटो उपलब्ध	605	RJ/07/039/189862	निर्वाचक का नाम : मन्नी पति का नाम: छीतर गृह संख्या : 4179 उम्र : 56 लिंग : महिला	फोटो उपलब्ध	606	HRQ2001667	निर्वाचक का नाम : दीपचन्द पिता का नाम: प्रभात गृह संख्या : 4179 उम्र : 47 लिंग : पुरुष	फोटो उपलब्ध
607	HRQ1864537	निर्वाचक का नाम : वेणी पति का नाम: दीपचन्द गृह संख्या : 4179 उम्र : 44 लिंग : महिला	फोटो उपलब्ध	608	HRQ2544666	निर्वाचक का नाम : राजाराम पिता का नाम: कालुराम गृह संख्या : 4179 उम्र : 36 लिंग : पुरुष	फोटो उपलब्ध	609	XZW1504430	निर्वाचक का नाम : राहुल सैनी पिता का नाम: दीप चंद सैनी गृह संख्या : 4179 उम्र : 25 लिंग : पुरुष	फोटो उपलब्ध
610	RJ/07/039/189864	निर्वाचक का नाम : चन्दी पति का नाम: नानगराम गृह संख्या : 4182 उम्र : 85 लिंग : महिला	फोटो उपलब्ध	611	HRQ1864545	निर्वाचक का नाम : मानप्रकाश पिता का नाम: नानगराम गृह संख्या : 4182 उम्र : 48 लिंग : पुरुष	फोटो उपलब्ध	612	HRQ1864552	निर्वाचक का नाम : सुशीला पति का नाम: मानप्रकाश गृह संख्या : 4182 उम्र : 45 लिंग : महिला	फोटो उपलब्ध
613	HRQ2002723	निर्वाचक का नाम : सीताराम पिता का नाम: नानगराम गृह संख्या : 4182 उम्र : 43 लिंग : पुरुष	फोटो उपलब्ध	614	XZW0417667	निर्वाचक का नाम : रामू लाल सैनी पिता का नाम: मंगल गृह संख्या : 4183 उम्र : 95 लिंग : पुरुष	फोटो उपलब्ध	615	RJ/07/039/189865	निर्वाचक का नाम : नाथू राम पिता का नाम: सेवा राम गृह संख्या : 4184 उम्र : 85 लिंग : पुरुष	फोटो उपलब्ध
616	RJ/07/039/189866	निर्वाचक का नाम : तोफली पति का नाम: नाथू राम गृह संख्या : 4184 उम्र : 80 लिंग : महिला	फोटो उपलब्ध	617	XZW0074914	निर्वाचक का नाम : नारायण पिता का नाम: सेवा राम गृह संख्या : 4184 उम्र : 71 लिंग : पुरुष	फोटो उपलब्ध	618	XZW0074856	निर्वाचक का नाम : बीला पति का नाम: नारायण गृह संख्या : 4184 उम्र : 67 लिंग : महिला	फोटो उपलब्ध
619	HRQ1864560	निर्वाचक का नाम : प्रकाश पिता का नाम: नाथू राम गृह संख्या : 4184 उम्र : 58 लिंग : पुरुष	फोटो उपलब्ध	620	RJ/07/039/189867	निर्वाचक का नाम : कमला पति का नाम: प्रकाश गृह संख्या : 4184 उम्र : 56 लिंग : महिला	फोटो उपलब्ध	621	RJ/07/039/189394	निर्वाचक का नाम : रामपाल पिता का नाम: नारायण गृह संख्या : 4184 उम्र : 55 लिंग : पुरुष	फोटो उपलब्ध
622	HRQ1864578	निर्वाचक का नाम : हेमचन्द सैनी पिता का नाम: नाथू राम गृह संख्या : 4184 उम्र : 53 लिंग : पुरुष	फोटो उपलब्ध	623	RJ/07/039/189640	निर्वाचक का नाम : मीरा पति का नाम: रामपाल गृह संख्या : 4184 उम्र : 53 लिंग : महिला	फोटो उपलब्ध	624	HRQ1864610	निर्वाचक का नाम : नेमीचन्द पिता का नाम: नाथूराम गृह संख्या : 4184 उम्र : 47 लिंग : पुरुष	फोटो उपलब्ध
625	HRQ2001675	निर्वाचक का नाम : चन्द्रकान्ता पति का नाम: सोहन गृह संख्या : 4184 उम्र : 46 लिंग : महिला	फोटो उपलब्ध	626	HRQ1864586	निर्वाचक का नाम : कमलेश पति का नाम: हेमचन्द्र गृह संख्या : 4184 उम्र : 46 लिंग : महिला	फोटो उपलब्ध	627	HRQ1864594	निर्वाचक का नाम : मेघराज पिता का नाम: नाथु राम गृह संख्या : 4184 उम्र : 46 लिंग : पुरुष	फोटो उपलब्ध
628	HRQ1864602	निर्वाचक का नाम : डालू राम पिता का नाम: नारायण गृह संख्या : 4184 उम्र : 45 लिंग : पुरुष	फोटो उपलब्ध	629	HRQ2002715	निर्वाचक का नाम : शेर चन्द पिता का नाम: नारायण लाल गृह संख्या : 4184 उम्र : 42 लिंग : पुरुष	फोटो उपलब्ध	630	HRQ2002731	निर्वाचक का नाम : रेखा पति का नाम: नेमीचन्द गृह संख्या : 4184 उम्र : 42 लिंग : महिला	फोटो उपलब्ध
631	XZW0070664	निर्वाचक का नाम : सावित्री देवी पति का नाम: बुद्धाराम गृह संख्या : 4184 उम्र : 41 लिंग : महिला	फोटो उपलब्ध	632	XZW0070656	निर्वाचक का नाम : अनिता सैनी पति का नाम: डालूराम गृह संख्या : 4184 उम्र : 39 लिंग : महिला	फोटो उपलब्ध	633	XZW0071688	निर्वाचक का नाम : सुनिता देवी पति का नाम: मेघराज गृह संख्या : 4184 उम्र : 38 लिंग : महिला	फोटो उपलब्ध

अनुभाग की संख्या व नाम : 9-गोबरिया की ढाणी ,पीली की तलाई दायां भाग

634	XZW0912048	निर्वाचक का नाम : गजानन्द सैनी पिता का नाम: नाथू राम सैनी गृह संख्या : 4184 उम्र : 38 लिंग : पुरुष	फोटो उपलब्ध	635	XZW0581157	निर्वाचक का नाम : कविता पति का नाम: शेरचंद गृह संख्या : 4184 उम्र : 35 लिंग : महिला	फोटो उपलब्ध	636	XZW0401091	निर्वाचक का नाम : मिथुन पिता का नाम: नारायण लाल गृह संख्या : 4184 उम्र : 35 लिंग : पुरुष	फोटो उपलब्ध
637	XZW0912006	निर्वाचक का नाम : हंसा सैनी पति का नाम: मिथुन सैनी गृह संख्या : 4184 उम्र : 30 लिंग : महिला	फोटो उपलब्ध	638	XZW2166957	निर्वाचक का नाम : ममता सैनी पति का नाम: गजानंद सैनी गृह संख्या : 4184 उम्र : 30 लिंग : महिला	फोटो उपलब्ध	639	XZW2338457	निर्वाचक का नाम : तनु श्री सैनी पिता का नाम: मेघराज सैनी गृह संख्या : 4184 उम्र : 19 लिंग : महिला	फोटो उपलब्ध
640	HRQ2001691	निर्वाचक का नाम : नन्दलाल पिता का नाम: मोहरीलाल गृह संख्या : 4189 उम्र : 85 लिंग : पुरुष	फोटो उपलब्ध	641	RJ/07/039/189871	निर्वाचक का नाम : वेणी पति का नाम: नन्दलाल गृह संख्या : 4189 उम्र : 82 लिंग : महिला	फोटो उपलब्ध	642	XZW0074849	निर्वाचक का नाम : रूपनारायण पिता का नाम: नन्दलाल गृह संख्या : 4189 उम्र : 63 लिंग : पुरुष	फोटो उपलब्ध
643	HRQ2001709	निर्वाचक का नाम : पार्वती पति का नाम: रूपनारायण गृह संख्या : 4189 उम्र : 59 लिंग : महिला	फोटो उपलब्ध	644	XZW0912014	निर्वाचक का नाम : गौरी शंकर सैनी पिता का नाम: रूप नारायण सैनी गृह संख्या : 4189 उम्र : 33 लिंग : पुरुष	फोटो उपलब्ध	645	XZW0912022	निर्वाचक का नाम : नीतू सैनी पिता का नाम: रूपनारायण सैनी गृह संख्या : 4189 उम्र : 31 लिंग : महिला	फोटो उपलब्ध
646	RJ/07/039/189874	निर्वाचक का नाम : कमला पति का नाम: नानग राम गृह संख्या : 4191 उम्र : 78 लिंग : महिला	फोटो उपलब्ध	647	HRQ1864628	निर्वाचक का नाम : सोहनलाल पिता का नाम: नन्दलाल गृह संख्या : 4191 उम्र : 53 लिंग : पुरुष	फोटो उपलब्ध	648	HRQ2001725	निर्वाचक का नाम : रूक्मणी पति का नाम: नारायण गृह संख्या : 4193 उम्र : 87 लिंग : महिला	फोटो उपलब्ध
649	XZW0526913	निर्वाचक का नाम : पप्पू पिता का नाम: मंगल गृह संख्या : 4196 उम्र : 56 लिंग : पुरुष	फोटो उपलब्ध	650	XZW0526921	निर्वाचक का नाम : मंजू पति का नाम: पप्पू गृह संख्या : 4196 उम्र : 54 लिंग : महिला	फोटो उपलब्ध	651	HRQ2510055	निर्वाचक का नाम : रामजी लाल पिता का नाम: मंगल गृह संख्या : 4196 उम्र : 48 लिंग : पुरुष	फोटो उपलब्ध
652	XZW0401117	निर्वाचक का नाम : शीतल देवी पति का नाम: रामजी लाल गृह संख्या : 4196 उम्र : 46 लिंग : महिला	फोटो उपलब्ध	653	XZW1504422	निर्वाचक का नाम : शिमला देवी पति का नाम: सुरेश कुमार जांगिड गृह संख्या : 4196 उम्र : 45 लिंग : महिला	फोटो उपलब्ध	654	XZW0225383	निर्वाचक का नाम : राधेश्याम पिता का नाम: रमेश गृह संख्या : 4196 उम्र : 38 लिंग : पुरुष	फोटो उपलब्ध
655	XZW0733733	निर्वाचक का नाम : सोहन लाल पिता का नाम: रमेश कुमार गृह संख्या : 4196 उम्र : 35 लिंग : पुरुष	फोटो उपलब्ध	656	XZW0461327	निर्वाचक का नाम : राधेश्याम पिता का नाम: सुरेश कुमार गृह संख्या : 4196 उम्र : 32 लिंग : पुरुष	फोटो उपलब्ध	657	XZW1367408	निर्वाचक का नाम : हरीश कुमार जांगिड पिता का नाम: सुरेश कुमार जांगिड गृह संख्या : 4196 उम्र : 26 लिंग : पुरुष	फोटो उपलब्ध
658	XZW1504414	निर्वाचक का नाम : मनीष कुमार जांगिड पिता का नाम: सुरेश कुमार जांगिड गृह संख्या : 4196 उम्र : 25 लिंग : पुरुष	फोटो उपलब्ध	659	XZW0526939	निर्वाचक का नाम : लल्लू पिता का नाम: रामू गृह संख्या : 4197 उम्र : 70 लिंग : पुरुष	फोटो उपलब्ध	660	XZW0526947	निर्वाचक का नाम : गोरा पति का नाम: लल्लू गृह संख्या : 4197 उम्र : 65 लिंग : महिला	फोटो उपलब्ध
661	HRQ2542850	निर्वाचक का नाम : महेश शर्मा पिता का नाम: दयानन्द गृह संख्या : 4197 उम्र : 56 लिंग : पुरुष	फोटो उपलब्ध	662	HRQ2542868	निर्वाचक का नाम : सुरेश कुमार पिता का नाम: चैतराम गृह संख्या : 4197 उम्र : 56 लिंग : पुरुष	फोटो उपलब्ध	663	HRQ2001733	निर्वाचक का नाम : मनोरी पति का नाम: चुन्नीलाल गृह संख्या : 4197 उम्र : 55 लिंग : महिला	फोटो उपलब्ध

664	HRQ1709476	# 665	XZW0339374	666	HRQ1709468
निर्वाचक का नाम : चुन्नी लाल पिता का नाम: लल्लू गृह संख्या : 4197 उम्र : 53 लिंग : पुरुष	फोटो उपलब्ध	निर्वाचक का नाम : धापू देवी पति का नाम: जयराम गृह संख्या : 4197 उम्र : 45 लिंग : महिला	फोटो उपलब्ध	निर्वाचक का नाम : प्रकाश पिता का नाम: लल्लू गृह संख्या : 4197 उम्र : 50 लिंग : पुरुष	फोटो उपलब्ध
667	HRQ2504140	668	HRQ2504124	Q 669	XZW1282805
निर्वाचक का नाम : सविता पति का नाम: महेश गृह संख्या : 4197 उम्र : 46 लिंग : महिला	फोटो उपलब्ध	निर्वाचक का नाम : मंजू देवी पति का नाम: सुरेश कुमार गृह संख्या : 4197 उम्र : 44 लिंग : महिला	फोटो उपलब्ध	निर्वाचक का नाम : लक्ष्मी सैनी पति का नाम: उमेश कुमार सैनी गृह संख्या : 4197 उम्र : 31 लिंग : महिला	फोटो उपलब्ध
670	XZW1090158	671	XZW2293900	672	XZW1926617
निर्वाचक का नाम : विजय कुमार सैनी पिता का नाम: हेमचन्द सैनी गृह संख्या : 4197 उम्र : 27 लिंग : पुरुष	फोटो उपलब्ध	निर्वाचक का नाम : रजनी सैनी पति का नाम: विजय कुमार सैनी गृह संख्या : 4197 उम्र : 25 लिंग : महिला	फोटो उपलब्ध	निर्वाचक का नाम : धर्मेंद्र सैनी पिता का नाम: मानप्रकाश सैनी गृह संख्या : गोबरिया की ढाणी उम्र : 23 लिंग : पुरुष	फोटो उपलब्ध

673	XZW2090041	निर्वाचक का नाम : दीक्षा सैनी पिता का नाम: सुरेश कुमार सैनी गृह संख्या : 10 उम्र : 21 लिंग : महिला	फोटो उपलब्ध	674	XZW1900562	निर्वाचक का नाम : दीनदयाल सैनी पिता का नाम: राम सहाय सैनी गृह संख्या : 25 उम्र : 24 लिंग : पुरुष	फोटो उपलब्ध	675	XZW1900547	निर्वाचक का नाम : अनिशा सैनी पिता का नाम: राम सहाय सैनी गृह संख्या : 25 उम्र : 21 लिंग : महिला	फोटो उपलब्ध
676	XZW1085737	निर्वाचक का नाम : डिम्पल सैनी पति का नाम: बन्ना सैनी गृह संख्या : 53/3431 उम्र : 32 लिंग : महिला	फोटो उपलब्ध	677	RJ/07/039/186392	निर्वाचक का नाम : कुशली पति का नाम: छोटीलाल गृह संख्या : 53/3930 उम्र : 85 लिंग : महिला	फोटो उपलब्ध	678	RJ/07/039/186423	निर्वाचक का नाम : गोपाल पिता का नाम: छोटीलाल गृह संख्या : 53/3930 उम्र : 57 लिंग : पुरुष	फोटो उपलब्ध
679	RJ/07/039/186396	निर्वाचक का नाम : तीजां पति का नाम: रतनलाल गृह संख्या : 53/3930 उम्र : 56 लिंग : महिला	फोटो उपलब्ध	680	RJ/07/039/186395	निर्वाचक का नाम : आनन्दी पति का नाम: गोपाल गृह संख्या : 53/3930 उम्र : 55 लिंग : महिला	फोटो उपलब्ध	681	RJ/07/039/186584	निर्वाचक का नाम : लाली पति का नाम: रामनारायण गृह संख्या : 53/3930 उम्र : 53 लिंग : महिला	फोटो उपलब्ध
682	HRQ2001147	निर्वाचक का नाम : नानू देवी पति का नाम: नन्द किशोर सैनी गृह संख्या : 53/3930 उम्र : 43 लिंग : महिला	फोटो उपलब्ध	683	RJ/07/039/186717	निर्वाचक का नाम : पांची पति का नाम: तारा चन्द गृह संख्या : 53/3931 उम्र : 80 लिंग : महिला	फोटो उपलब्ध	684	RJ/07/039/186359	निर्वाचक का नाम : धन्नालाल पिता का नाम: तारा चन्द गृह संख्या : 53/3931 उम्र : 55 लिंग : पुरुष	फोटो उपलब्ध
685	RJ/07/039/186583	निर्वाचक का नाम : तुलसी पति का नाम: धन्ना राम गृह संख्या : 53/3931 उम्र : 50 लिंग : महिला	फोटो उपलब्ध	686	HRQ1863448	निर्वाचक का नाम : रामनारायण पिता का नाम: तारा चन्द गृह संख्या : 53/3931 उम्र : 45 लिंग : पुरुष	फोटो उपलब्ध	687	XZW0848283	निर्वाचक का नाम : मंजू देवी पति का नाम: रामनारायण गृह संख्या : 53/3931 उम्र : 38 लिंग : महिला	फोटो उपलब्ध
688	XZW1086099	निर्वाचक का नाम : बन्ना सैनी पिता का नाम: बन्ना लाल सैनी गृह संख्या : 53/3931 उम्र : 31 लिंग : पुरुष	फोटो उपलब्ध	689	XZW1671098	निर्वाचक का नाम : उमेश सैनी पिता का नाम: धन्ना लाल सैनी गृह संख्या : 166 उम्र : 23 लिंग : पुरुष	फोटो उपलब्ध	690	XZW1662196	निर्वाचक का नाम : नंद किशोर सैनी पिता का नाम: छोटी लाल सैनी गृह संख्या : 167 उम्र : 50 लिंग : पुरुष	फोटो उपलब्ध
691	XZW0591230	निर्वाचक का नाम : हनुमान सहाय पिता का नाम: रामगोपाल गृह संख्या : 167 उम्र : 33 लिंग : पुरुष	फोटो उपलब्ध	692	XZW1085802	निर्वाचक का नाम : ओमप्रकाश सैनी पिता का नाम: रामगोपाल सैनी गृह संख्या : 167 उम्र : 30 लिंग : पुरुष	फोटो उपलब्ध	693	XZW1086008	निर्वाचक का नाम : राजा सैनी पिता का नाम: धन्ना लाल सैनी गृह संख्या : 167 उम्र : 28 लिंग : पुरुष	फोटो उपलब्ध
694	XZW1282516	निर्वाचक का नाम : पृथिम कुमार सैनी पिता का नाम: नन्द किशोर सैनी गृह संख्या : 167 उम्र : 27 लिंग : पुरुष	फोटो उपलब्ध	695	XZW1527316	निर्वाचक का नाम : योगेश कुमार सैनी पिता का नाम: रतन लाल सैनी गृह संख्या : 167 उम्र : 27 लिंग : पुरुष	फोटो उपलब्ध	696	XZW1588417	निर्वाचक का नाम : प्रिया सैनी पति का नाम: हनुमान सहाय सैनी गृह संख्या : 167 उम्र : 27 लिंग : महिला	फोटो उपलब्ध
697	XZW1085786	निर्वाचक का नाम : सुमन सैनी पिता का नाम: रामगोपाल सैनी गृह संख्या : 167 उम्र : 27 लिंग : महिला	फोटो उपलब्ध	698	XZW1527282	निर्वाचक का नाम : संतोष पति का नाम: योगेश सैनी गृह संख्या : 167 उम्र : 26 लिंग : महिला	फोटो उपलब्ध	699	XZW2168011	निर्वाचक का नाम : विकास सैनी पिता का नाम: राम नारायण सैनी गृह संख्या : 167 उम्र : 25 लिंग : पुरुष	फोटो उपलब्ध
700	XZW2048361	निर्वाचक का नाम : सुमन सैनी पति का नाम: देवेन्द्र कुमार सैनी गृह संख्या : 3771 उम्र : 29 लिंग : महिला	फोटो उपलब्ध	701	XZW2049047	निर्वाचक का नाम : रजत सैनी पिता का नाम: राजेश सैनी गृह संख्या : 3782 उम्र : 28 लिंग : पुरुष	फोटो उपलब्ध	702	XZW2049062	निर्वाचक का नाम : रेणु सैनी पति का नाम: रजत सैनी गृह संख्या : 3782 उम्र : 27 लिंग : महिला	फोटो उपलब्ध

703	XZW2049054
निर्वाचक का नाम : प्रियांशी सैनी पिता का नाम: राजेश सैनी गृह संख्या : 3782 उम्र : 22 लिंग : महिला	फोटो उपलब्ध

704	XZW2108009
निर्वाचक का नाम : आशा सैनी पति का नाम: नरेश कुमार सैनी गृह संख्या : सैनी हाऊस उम्र : 27 लिंग : महिला	फोटो उपलब्ध

705	XZW2026961
निर्वाचक का नाम : अविनाश सैनी पिता का नाम: सुरेश सैनी गृह संख्या : सैनी हाऊस उम्र : 23 लिंग : पुरुष	फोटो उपलब्ध

706	XZW1781970	निर्वाचक का नाम : विजय सैनी पिता का नाम: चिरंजी लाल सैनी गृह संख्या : 00 उम्र : 26 लिंग : पुरुष	707	XZW2261857	निर्वाचक का नाम : राजेश कुमार सैनी माता का नाम: लल्ली देवी सैनी गृह संख्या : 01 उम्र : 30 लिंग : पुरुष	708	XZW1735588	निर्वाचक का नाम : कोमल सैनी पिता का नाम: जगदीश सैनी गृह संख्या : 3 उम्र : 23 लिंग : महिला
709	XZW2151868	निर्वाचक का नाम : सतीश कुमार पिता का नाम: देशराम गृह संख्या : 20 उम्र : 42 लिंग : पुरुष	710	XZW2151884	निर्वाचक का नाम : निर्मला पति का नाम: सतीश कुमार गृह संख्या : 20 उम्र : 39 लिंग : महिला	711	RJ/07/039/186132	निर्वाचक का नाम : किशनी पति का नाम: प्रभात गृह संख्या : 53/3924 उम्र : 80 लिंग : महिला
712	RJ/07/039/186134	निर्वाचक का नाम : सुख राम पिता का नाम: प्रभात गृह संख्या : 53/3924 उम्र : 60 लिंग : पुरुष	713	RJ/07/039/186133	निर्वाचक का नाम : सुशीला पति का नाम: सुखराम गृह संख्या : 53/3924 उम्र : 58 लिंग : महिला	714	RJ/07/039/186700	निर्वाचक का नाम : रामनारायण पिता का नाम: प्रभात गृह संख्या : 53/3924 उम्र : 55 लिंग : पुरुष
715	RJ/07/039/186634	निर्वाचक का नाम : सुन्दर देवी पति का नाम: रामनारायण गृह संख्या : 53/3924 उम्र : 52 लिंग : महिला	716	HRQ1863463	निर्वाचक का नाम : प्रकाश पिता का नाम: प्रभात गृह संख्या : 53/3924 उम्र : 46 लिंग : पुरुष	717	HRQ1863471	निर्वाचक का नाम : कमला पति का नाम: प्रकाश गृह संख्या : 53/3924 उम्र : 43 लिंग : महिला
718	XZW1041557	निर्वाचक का नाम : पप्पू सैनी पिता का नाम: रामनारायण सैनी गृह संख्या : 53/3924 उम्र : 29 लिंग : पुरुष	719	XZW1524990	निर्वाचक का नाम : ललित सैनी पिता का नाम: प्रकाशचंद्र सैनी गृह संख्या : 53/3924 उम्र : 25 लिंग : पुरुष	720	XZW1525013	निर्वाचक का नाम : कमलेश सैनी पिता का नाम: सुखराम सैनी गृह संख्या : 53/3924 उम्र : 25 लिंग : पुरुष
721	RJ/07/039/186401	निर्वाचक का नाम : कजोडी पति का नाम: कालू राम गृह संख्या : 53/3925 उम्र : 67 लिंग : महिला	722	RJ/07/039/186734	निर्वाचक का नाम : छीतर पिता का नाम: कालू राम गृह संख्या : 53/3925 उम्र : 55 लिंग : पुरुष	723	RJ/07/039/186764	निर्वाचक का नाम : श्रवणी पति का नाम: छीतर गृह संख्या : 53/3925 उम्र : 51 लिंग : महिला
724	XZW0848259	निर्वाचक का नाम : दिनेश कुमार पिता का नाम: छीतरमल गृह संख्या : 53/3925 उम्र : 30 लिंग : पुरुष	725	XZW1543149	निर्वाचक का नाम : बेबी सैनी पिता का नाम: छीतरमल सैनी गृह संख्या : 53/3925 उम्र : 25 लिंग : महिला	726	RJ/07/039/186345	निर्वाचक का नाम : सेडी पति का नाम: प्रेम चन्द गृह संख्या : 53/3926 उम्र : 95 लिंग : महिला
727	RJ/07/039/186335	निर्वाचक का नाम : लल्ली पति का नाम: नाथू राम गृह संख्या : 53/3926 उम्र : 55 लिंग : महिला	728	RJ/07/039/186332	निर्वाचक का नाम : चिरंजी पिता का नाम: प्रेम चन्द गृह संख्या : 53/3926 उम्र : 53 लिंग : पुरुष	729	RJ/07/039/186334	निर्वाचक का नाम : लछमा पति का नाम: चिरंजी गृह संख्या : 53/3926 उम्र : 49 लिंग : महिला
730	HRQ1863489	निर्वाचक का नाम : गौरी शंकर पिता का नाम: प्रेमचन्द गृह संख्या : 53/3926 उम्र : 45 लिंग : पुरुष	731	HRQ1863497	निर्वाचक का नाम : मीरा पति का नाम: गौरी शंकर गृह संख्या : 53/3926 उम्र : 43 लिंग : महिला	732	RJ/07/039/186701	निर्वाचक का नाम : बाबुलाल पिता का नाम: तेज राम गृह संख्या : 53/3927 उम्र : 65 लिंग : पुरुष
733	HRQ1863505	निर्वाचक का नाम : नाथी पति का नाम: बाबुलाल गृह संख्या : 53/3927 उम्र : 62 लिंग : महिला	734	RJ/07/039/186318	निर्वाचक का नाम : सेवा राम पिता का नाम: तेज राम गृह संख्या : 53/3927 उम्र : 60 लिंग : पुरुष	735	RJ/07/039/186671	निर्वाचक का नाम : गुलाब चन्द पिता का नाम: तेज राम गृह संख्या : 53/3927 उम्र : 58 लिंग : पुरुष

736	RJ/07/039/186167	निर्वाचक का नाम : जनकू देवी पति का नाम: सेवा राम गृह संख्या : 53/3927 उम्र : 57 लिंग : महिला	737	RJ/07/039/186346	निर्वाचक का नाम : ईसरी पति का नाम: गुलाब चन्द गृह संख्या : 53/3927 उम्र : 56 लिंग : महिला	738	XZW1524792	निर्वाचक का नाम : कन्हैयालाल सैनी माता का नाम: गुलाबचंद सैनी गृह संख्या : 53/3927 उम्र : 31 लिंग : पुरुष
739	RJ/07/039/186763	निर्वाचक का नाम : केशरी पति का नाम: कल्याण गृह संख्या : 53/3928 उम्र : 78 लिंग : महिला	740	HRQ1863513	निर्वाचक का नाम : श्रवण पिता का नाम: कल्याण गृह संख्या : 53/3928 उम्र : 44 लिंग : पुरुष	741	XZW0848317	निर्वाचक का नाम : लीलाराम पिता का नाम: कल्याण सहाय गृह संख्या : 53/3928 उम्र : 31 लिंग : पुरुष
742	XZW0848358	निर्वाचक का नाम : राजेंद्र कुमार सैनी पिता का नाम: कल्याण सहाय सैनी गृह संख्या : 53/3928 उम्र : 30 लिंग : पुरुष	743	RJ/07/039/186473	निर्वाचक का नाम : पांवी पति का नाम: भोरीलाल गृह संख्या : 53/3929 उम्र : 80 लिंग : महिला	744	RJ/07/039/186838	निर्वाचक का नाम : गोपाल पिता का नाम: भोरीलाल गृह संख्या : 53/3929 उम्र : 65 लिंग : पुरुष
745	RJ/07/039/186241	निर्वाचक का नाम : कमला पति का नाम: गोपाल गृह संख्या : 53/3929 उम्र : 65 लिंग : महिला	746	RJ/07/039/186242	निर्वाचक का नाम : धापू पति का नाम: हरिनारायण गृह संख्या : 53/3929 उम्र : 56 लिंग : महिला	747	RJ/07/039/186681	निर्वाचक का नाम : तारा चन्द पिता का नाम: भोरीलाल गृह संख्या : 53/3929 उम्र : 54 लिंग : पुरुष
748	HRQ1863521	निर्वाचक का नाम : कमरख पति का नाम: तारा चन्द गृह संख्या : 53/3929 उम्र : 53 लिंग : महिला	749	HRQ1863539	निर्वाचक का नाम : जगदीश पिता का नाम: भोरी लाल गृह संख्या : 53/3929 उम्र : 47 लिंग : पुरुष	750	XZW0848622	निर्वाचक का नाम : गणेश सैनी पिता का नाम: गोपाल सैनी गृह संख्या : 53/3929 उम्र : 37 लिंग : पुरुष
751	XZW0848325	निर्वाचक का नाम : अर्चना सैनी पति का नाम: गणेश सैनी गृह संख्या : 53/3929 उम्र : 32 लिंग : महिला	752	XZW0848333	निर्वाचक का नाम : राकेश सैनी पिता का नाम: ताराचन्द गृह संख्या : 53/3929 उम्र : 32 लिंग : पुरुष	753	XZW0848366	निर्वाचक का नाम : सुरेश कुमार पिता का नाम: हरिनारायण गृह संख्या : 53/3929 उम्र : 30 लिंग : पुरुष
754	XZW1524677	निर्वाचक का नाम : बिन्दिया सैनी पति का नाम: राकेश सैनी गृह संख्या : 53/3929 उम्र : 30 लिंग : महिला	755	XZW1525138	निर्वाचक का नाम : ओमप्रकाश सैनी पिता का नाम: गोपाल लाल सैनी गृह संख्या : 53/3929 उम्र : 27 लिंग : पुरुष	Q 756	XZW1071869	निर्वाचक का नाम : राधेश्याम पिता का नाम: प्रभु लाल गृह संख्या : 53/3953 उम्र : 50 लिंग : पुरुष
757	XZW1914134	निर्वाचक का नाम : अनु सैनी पिता का नाम: नंद किशोर सैनी गृह संख्या : 167 उम्र : 24 लिंग : महिला	758	XZW2048379	निर्वाचक का नाम : रेणू सैनी पिता का नाम: नन्दकिशोर सैनी गृह संख्या : 167 उम्र : 21 लिंग : महिला	759	XZW1366228	निर्वाचक का नाम : मीना सैनी पिता का नाम: छीतर मल सैनी गृह संख्या : 172 उम्र : 28 लिंग : महिला
760	XZW1282375	निर्वाचक का नाम : शांति देवी पिता का नाम: कल्याण सहाय सैनी गृह संख्या : 2928 उम्र : 27 लिंग : महिला	761	XZW0384453	निर्वाचक का नाम : मुकेश सैनी पिता का नाम: सुखराम सैनी गृह संख्या : 3924 उम्र : 34 लिंग : पुरुष	762	XZW1372929	निर्वाचक का नाम : आशा सैनी पति का नाम: मुकेश सैनी गृह संख्या : 3924 उम्र : 33 लिंग : महिला
763	XZW1282193	निर्वाचक का नाम : अजय सिंह पिता का नाम: चिरंजी लाल सैनी गृह संख्या : 3926 उम्र : 29 लिंग : पुरुष	764	XZW0013359	निर्वाचक का नाम : रेखादेवी पति का नाम: हनुमान सहाय गृह संख्या : 3927 उम्र : 44 लिंग : महिला	765	XZW0224964	निर्वाचक का नाम : भगवान सहाय पिता का नाम: गुलाबचन्द गृह संख्या : 3927 उम्र : 42 लिंग : पुरुष

766	XZW0224956	निर्वाचक का नाम : चमेली देवी पति का नाम: भगवान सहाय गृह संख्या : 3927 उम्र : 40 लिंग : महिला	फोटो उपलब्ध	767	XZW0223313	निर्वाचक का नाम : नन्द लाल पिता का नाम: गुलाब गृह संख्या : 3927 उम्र : 38 लिंग : पुरुष	फोटो उपलब्ध	768	XZW0223321	निर्वाचक का नाम : कैलाशचन्द पिता का नाम: बाबू लाल गृह संख्या : 3927 उम्र : 38 लिंग : पुरुष	फोटो उपलब्ध
769	XZW0013367	निर्वाचक का नाम : तारादेवी पति का नाम: कैलाशचन्द गृह संख्या : 3927 उम्र : 37 लिंग : महिला	फोटो उपलब्ध	770	XZW0384461	निर्वाचक का नाम : विमला देवी पति का नाम: नन्द लाल गृह संख्या : 3927 उम्र : 36 लिंग : महिला	फोटो उपलब्ध	771	XZW1282276	निर्वाचक का नाम : राहुल सैनी पिता का नाम: बाबूलाल सैनी गृह संख्या : 3927 उम्र : 27 लिंग : पुरुष	फोटो उपलब्ध
772	XZW1282284	निर्वाचक का नाम : हीरा लाल सैनी पिता का नाम: सेवाराम सैनी गृह संख्या : 3927 उम्र : 27 लिंग : पुरुष	फोटो उपलब्ध	773	XZW0384479	निर्वाचक का नाम : सुमन देवी पति का नाम: श्रवण लाल गृह संख्या : 3928 उम्र : 40 लिंग : महिला	फोटो उपलब्ध	774	XZW1086123	निर्वाचक का नाम : गणेश सैनी पिता का नाम: रामनारायण सैनी गृह संख्या : 3928 उम्र : 27 लिंग : पुरुष	फोटो उपलब्ध
775	XZW1071885	निर्वाचक का नाम : दिनेश कुमार सैनी पिता का नाम: कल्याण सहाय सैनी गृह संख्या : 53 3928 उम्र : 29 लिंग : पुरुष	फोटो उपलब्ध	776	XZW1071877	निर्वाचक का नाम : रोशन लाल सैनी पिता का नाम: ताराचन्द सैनी गृह संख्या : 53 3929 उम्र : 30 लिंग : पुरुष	फोटो उपलब्ध	777	XZW2368132	निर्वाचक का नाम : सावित्री पति का नाम: रोशन सैनी गृह संख्या : राय कोठी की ढाणी उम्र : 30 लिंग : महिला	फोटो उपलब्ध
778	XZW2175917	निर्वाचक का नाम : पूजा सैनी पति का नाम: राजेंद्र कुमार सैनी गृह संख्या : राय की कोठी उम्र : 32 लिंग : महिला	फोटो उपलब्ध	779	XZW1854801	निर्वाचक का नाम : गजानंद सैनी पिता का नाम: गौरीशंकर सैनी गृह संख्या : राय कोठी की धनी उम्र : 23 लिंग : पुरुष	फोटो उपलब्ध				

780	XZW1979566	निर्वाचक का नाम : उर्मिला सैनी पिता का नाम: रामुलाल सैनी गृह संख्या : 21 उम्र : 21 लिंग : महिला	फोटो उपलब्ध	781	XZW1979772	निर्वाचक का नाम : लेखराज सैनी पिता का नाम: छिगन लाल सैनी गृह संख्या : 22 उम्र : 24 लिंग : पुरुष	फोटो उपलब्ध	782	XZW1985621	निर्वाचक का नाम : कीर्तिका सैनी पिता का नाम: छोटी लाल सैनी गृह संख्या : 23 उम्र : 25 लिंग : महिला	फोटो उपलब्ध
783	XZW1984558	निर्वाचक का नाम : लतिका सैनी पिता का नाम: छोटी लाल सैनी गृह संख्या : 23 उम्र : 24 लिंग : महिला	फोटो उपलब्ध	784	XZW1984897	निर्वाचक का नाम : दिव्यांशी सैनी पिता का नाम: सुरेश कुमार सैनी गृह संख्या : 23 उम्र : 23 लिंग : महिला	फोटो उपलब्ध	785	XZW1985688	निर्वाचक का नाम : आयुष सैनी पिता का नाम: छोटी लाल सैनी गृह संख्या : 23 उम्र : 22 लिंग : पुरुष	फोटो उपलब्ध
786	XZW1985787	निर्वाचक का नाम : रोशनी सैनी पति का नाम: ललित किशोर सैनी गृह संख्या : 24 उम्र : 24 लिंग : महिला	फोटो उपलब्ध	787	XZW1985969	निर्वाचक का नाम : चंचल सैनी पिता का नाम: नंछी लाल सैनी गृह संख्या : 25 उम्र : 24 लिंग : महिला	फोटो उपलब्ध	788	XZW2090322	निर्वाचक का नाम : पुष्पेंद्र सैनी पिता का नाम: गोपाल लाल सैनी गृह संख्या : 34 उम्र : 25 लिंग : पुरुष	फोटो उपलब्ध
789	XZW2017010	निर्वाचक का नाम : ममता सैनी पिता का नाम: प्रकाश चन्द सैनी गृह संख्या : 53/3943 उम्र : 28 लिंग : महिला	फोटो उपलब्ध	790	XZW2042703	निर्वाचक का नाम : साक्षी सैनी पिता का नाम: मोहन लाल सैनी गृह संख्या : 53/3960 उम्र : 21 लिंग : महिला	फोटो उपलब्ध	791	XZW2122414	निर्वाचक का नाम : निर्मला सैनी पति का नाम: सत्यनारायण सैनी गृह संख्या : 125 उम्र : 36 लिंग : महिला	फोटो उपलब्ध
792	XZW2114346	निर्वाचक का नाम : प्रमोद कुमार सैनी पिता का नाम: पूरन चंद सैनी गृह संख्या : सैनी हाऊस उम्र : 38 लिंग : पुरुष	फोटो उपलब्ध	793	XZW2108959	निर्वाचक का नाम : काजल सैनी पिता का नाम: रामकिशोर सैनी गृह संख्या : सैनी हाऊस उम्र : 22 लिंग : महिला	फोटो उपलब्ध	794	XZW2112464	निर्वाचक का नाम : तनीषा सैनी पिता का नाम: चिरंजी लाल सैनी गृह संख्या : सैनी हाऊस उम्र : 20 लिंग : महिला	फोटो उपलब्ध

795	XZW1644764	निर्वाचक का नाम : सर्वेश देवी पति का नाम: राधेश्याम सिंह गृह संख्या : 00 उम्र : 49 लिंग : महिला	फोटो उपलब्ध	796	XZW1587526	निर्वाचक का नाम : वंदना जोशी पति का नाम: मोहन लाल शर्मा गृह संख्या : 00 उम्र : 34 लिंग : महिला	फोटो उपलब्ध	797	XZW2215861	निर्वाचक का नाम : सुनीता सैनी पति का नाम: सुनील कुमार सैनी गृह संख्या : 00 उम्र : 33 लिंग : महिला	फोटो उपलब्ध
798	XZW1849009	निर्वाचक का नाम : मधू सैनी पति का नाम: कैलाश चंद सैनी गृह संख्या : 00 उम्र : 31 लिंग : महिला	फोटो उपलब्ध	799	XZW1729268	निर्वाचक का नाम : अरुण कुमार सैनी पिता का नाम: गिरधारी लाल सैनी गृह संख्या : 00 उम्र : 24 लिंग : पुरुष	फोटो उपलब्ध	800	XZW0072363	निर्वाचक का नाम : गीता पति का नाम: राम सिंह गृह संख्या : 5 उम्र : 55 लिंग : महिला	फोटो उपलब्ध
801	XZW0675660	निर्वाचक का नाम : महेश चन्द्र पिता का नाम: प्रहलाद राम गृह संख्या : 6 उम्र : 58 लिंग : पुरुष	फोटो उपलब्ध	802	XZW0353359	निर्वाचक का नाम : हरिशंकर पिता का नाम: मिश्री लाल गृह संख्या : 8 उम्र : 58 लिंग : पुरुष	फोटो उपलब्ध	803	XZW0353367	निर्वाचक का नाम : कलावतीदेवी पति का नाम: हरिशंकर गृह संख्या : 8 उम्र : 54 लिंग : महिला	फोटो उपलब्ध
804	XZW1765411	निर्वाचक का नाम : नरेश कुमार पिता का नाम: सुरेश कुमार गृह संख्या : 08 उम्र : 30 लिंग : पुरुष	फोटो उपलब्ध	805	XZW2084168	निर्वाचक का नाम : विजेंद्र कुमार गुप्ता अन्य: मीनू गुप्ता गृह संख्या : 10 उम्र : 52 लिंग : पुरुष	फोटो उपलब्ध	806	XZW2084143	निर्वाचक का नाम : मीनू गुप्ता पति का नाम: विजेंद्र गुप्ता गृह संख्या : 10 उम्र : 38 लिंग : महिला	फोटो उपलब्ध
807	XZW1118488	निर्वाचक का नाम : सोदान सिंह राजपूत पिता का नाम: अमर सिंह गृह संख्या : 11 उम्र : 47 लिंग : पुरुष	फोटो उपलब्ध	808	XZW1868595	निर्वाचक का नाम : पूनम सिंघल पति का नाम: मनीष सिंघल गृह संख्या : 19 ए उम्र : 25 लिंग : महिला	फोटो उपलब्ध	809	XZW1056936	निर्वाचक का नाम : राजेन्द्र पिता का नाम: मनमोहन गृह संख्या : 20 उम्र : 43 लिंग : पुरुष	फोटो उपलब्ध
810	XZW1056944	निर्वाचक का नाम : सरीता देवी पति का नाम: राजेन्द्र गृह संख्या : 20 उम्र : 39 लिंग : महिला	फोटो उपलब्ध	811	XZW1667351	निर्वाचक का नाम : रेखा मेहरा पति का नाम: रवि मेहरा गृह संख्या : 23 उम्र : 28 लिंग : महिला	फोटो उपलब्ध	812	XZW1667278	निर्वाचक का नाम : रीना मेहरा पिता का नाम: शम्भू दयाल मेहरा गृह संख्या : 23 उम्र : 23 लिंग : महिला	फोटो उपलब्ध
813	XZW0675678	निर्वाचक का नाम : रजनी पति का नाम: महेश चन्द्र गृह संख्या : 26 उम्र : 54 लिंग : महिला	फोटो उपलब्ध	814	XZW0675686	निर्वाचक का नाम : पीयूष व्यास पिता का नाम: महेश चन्द्र गृह संख्या : 26 उम्र : 31 लिंग : पुरुष	फोटो उपलब्ध	815	XZW1330885	निर्वाचक का नाम : लीना शर्मा पति का नाम: गोविंद कुमार त्रिवेदी गृह संख्या : 27 उम्र : 35 लिंग : महिला	फोटो उपलब्ध
816	XZW0609529	निर्वाचक का नाम : सीतादेवी पति का नाम: सीताराम गृह संख्या : 30 उम्र : 36 लिंग : महिला	फोटो उपलब्ध	817	XZW1587575	निर्वाचक का नाम : अनोखी शर्मा पति का नाम: नितेश कुमार शर्मा गृह संख्या : 32 उम्र : 29 लिंग : महिला	फोटो उपलब्ध	818	XZW0509778	निर्वाचक का नाम : मुकेश कुमार पिता का नाम: हरि सिंह गृह संख्या : 33 उम्र : 41 लिंग : पुरुष	फोटो उपलब्ध
819	XZW1919968	निर्वाचक का नाम : आरती पिता का नाम: मनेजर प्रसाद गृह संख्या : 46 उम्र : 32 लिंग : महिला	फोटो उपलब्ध	820	XZW1907526	निर्वाचक का नाम : मानसी पिता का नाम: मनेजर प्रसाद गृह संख्या : 46 उम्र : 30 लिंग : महिला	फोटो उपलब्ध	821	XZW1907054	निर्वाचक का नाम : भूपेंद्र कुमार पिता का नाम: मनेजर प्रसाद गृह संख्या : 46 उम्र : 25 लिंग : पुरुष	फोटो उपलब्ध
822	XZW2315737	निर्वाचक का नाम : खुशबू जांगिड़ पति का नाम: गिरराज जांगिड़ गृह संख्या : 49 उम्र : 33 लिंग : महिला	फोटो उपलब्ध	823	HRQ2001469	निर्वाचक का नाम : प्रेमदेवी पति का नाम: नौरतनलाल गृह संख्या : 53 उम्र : 55 लिंग : महिला	फोटो उपलब्ध	824	HRQ2384733	निर्वाचक का नाम : ओमप्रकाश पिता का नाम: नानगराम गृह संख्या : 53 उम्र : 47 लिंग : पुरुष	फोटो उपलब्ध

825	HRQ2384576	निर्वाचक का नाम : मोनादेवी पति का नाम: ओमप्रकाश गृह संख्या : 53 उम्र : 44 लिंग : महिला	826	XZW1056951	निर्वाचक का नाम : सुनील सैनी पिता का नाम: नौरतन लाल गृह संख्या : 53 उम्र : 36 लिंग : पुरुष	827	XZW1056969	निर्वाचक का नाम : ममता सैनी पति का नाम: सुनील सैनी गृह संख्या : 53 उम्र : 35 लिंग : महिला
828	XZW0606624	निर्वाचक का नाम : राधेश्याम पिता का नाम: नवरतन सैनी गृह संख्या : 53 उम्र : 34 लिंग : पुरुष	829	XZW1330547	निर्वाचक का नाम : नितेश सैनी पिता का नाम: ओमप्रकाश सैनी गृह संख्या : 53 उम्र : 26 लिंग : पुरुष	830	XZW0013474	निर्वाचक का नाम : हितेन्द्र कुमार पिता का नाम: हनुमान सहाय गृह संख्या : 53/4194 उम्र : 39 लिंग : पुरुष
831	XZW0800342	निर्वाचक का नाम : सावित्री सैनी पिता का नाम: गिर्राज प्रसाद गृह संख्या : 53/4205 उम्र : 32 लिंग : महिला	832	XZW0013318	निर्वाचक का नाम : हनुमान सहाय पिता का नाम: लल्लूराम गृह संख्या : 53/4286 उम्र : 42 लिंग : पुरुष	833	XZW0013342	निर्वाचक का नाम : मोहनी पति का नाम: हनुमानसहाय गृह संख्या : 53/4286 उम्र : 40 लिंग : महिला
834	XZW0339010	निर्वाचक का नाम : रामकिशोर पिता का नाम: कल्याण सहाय गृह संख्या : 53/4292 उम्र : 68 लिंग : पुरुष	835	XZW0339044	निर्वाचक का नाम : यसोदा पति का नाम: रामकिशोर गृह संख्या : 53/4292 उम्र : 63 लिंग : महिला	836	XZW0013284	निर्वाचक का नाम : लोकेश कुमार बुनकर पिता का नाम: गोपाल लाल गृह संख्या : 53/4296 उम्र : 37 लिंग : पुरुष
837	XZW0415976	निर्वाचक का नाम : कैलाशचन्द्र पिता का नाम: बुददराम गृह संख्या : 53/4303 उम्र : 37 लिंग : पुरुष	838	XZW0415992	निर्वाचक का नाम : सुरेशकुमार पिता का नाम: प्रेम प्रकाश गृह संख्या : 53/4308 उम्र : 38 लिंग : पुरुष	839	XZW0416016	निर्वाचक का नाम : मोहनलाल पिता का नाम: दीपचन्द गृह संख्या : 53/4310 उम्र : 41 लिंग : पुरुष
840	XZW1573765	निर्वाचक का नाम : अनिल सेन पिता का नाम: बाबू सेन गृह संख्या : 67 कनक वाटिका कॉलोनी उम्र : 51 लिंग : पुरुष	841	XZW2174464	निर्वाचक का नाम : आशीष सैनी पिता का नाम: गिरधरी लाल सैनी गृह संख्या : 72 उम्र : 20 लिंग : पुरुष	842	XZW1756618	निर्वाचक का नाम : बैजू कुमार रॉय पिता का नाम: श्रीकांत रॉय गृह संख्या : 87 उम्र : 41 लिंग : पुरुष
843	XZW1756626	निर्वाचक का नाम : उषा रानी पति का नाम: बैजू कुमार राय गृह संख्या : 87 उम्र : 36 लिंग : महिला	844	XZW2171296	निर्वाचक का नाम : आयुष झा पिता का नाम: विद्या झा गृह संख्या : 87 कनक वाटिका उम्र : 21 लिंग : पुरुष	845	XZW0416024	निर्वाचक का नाम : कलतीदेवी पति का नाम: रामचन्द्र गृह संख्या : 102 उम्र : 60 लिंग : महिला
846	XZW0416032	निर्वाचक का नाम : रामचन्द्र पिता का नाम: लादूराम गृह संख्या : 102 उम्र : 45 लिंग : पुरुष	847	XZW1533108	निर्वाचक का नाम : सुमन मीणा पिता का नाम: राम चन्द्र मीणा गृह संख्या : 102 उम्र : 35 लिंग : महिला	848	XZW2168292	निर्वाचक का नाम : पलक सैनी पिता का नाम: बुद्धी प्रकाश सैनी गृह संख्या : 183 उम्र : 20 लिंग : महिला
849	XZW2210995	निर्वाचक का नाम : गायत्री सैनी पति का नाम: हेमैन्द्र कुमार सैनी गृह संख्या : 239 ए उम्र : 23 लिंग : महिला	850	XZW0013334	निर्वाचक का नाम : कमलकिशोर पिता का नाम: जगन्नाथ गृह संख्या : 745 उम्र : 37 लिंग : पुरुष	851	XZW0509802	निर्वाचक का नाम : जयप्रकाश पिता का नाम: कैलाशचन्द्र गृह संख्या : 3113 उम्र : 38 लिंग : पुरुष
852	XZW0509794	निर्वाचक का नाम : नीतू पिता का नाम: कैलाशचन्द्र गृह संख्या : 3113 उम्र : 37 लिंग : महिला	853	XZW0509828	निर्वाचक का नाम : हनुमान पिता का नाम: सेवाराम गृह संख्या : 3927 उम्र : 44 लिंग : पुरुष	854	XZW0084186	निर्वाचक का नाम : गिरधारी पिता का नाम: भीरीलाल गृह संख्या : 4062 उम्र : 44 लिंग : पुरुष

855	XZW0070367	निर्वाचक का नाम : राजेश पिता का नाम: नानग गृह संख्या : 4223 उम्र : 41 लिंग : पुरुष	फोटो उपलब्ध	856	HRQ2385409	निर्वाचक का नाम : उम्मेद पिता का नाम: राम सिंह गृह संख्या : 4227 उम्र : 41 लिंग : पुरुष	फोटो उपलब्ध	857	XZW0489336	निर्वाचक का नाम : दीपक पिता का नाम: रामकिशोर गृह संख्या : 4292 उम्र : 32 लिंग : पुरुष	फोटो उपलब्ध
858	XZW0415950	निर्वाचक का नाम : रेखा पति का नाम: रामलाल गृह संख्या : 4299 उम्र : 42 लिंग : महिला	फोटो उपलब्ध	859	XZW1071711	निर्वाचक का नाम : कंचन सैनी पिता का नाम: हरिनारायण सैनी गृह संख्या : 4311 उम्र : 28 लिंग : महिला	फोटो उपलब्ध	860	XZW1544386	निर्वाचक का नाम : राज कुमार सैनी पिता का नाम: मोहन लाल सैनी गृह संख्या : 4321 उम्र : 31 लिंग : पुरुष	फोटो उपलब्ध
861	XZW0384966	निर्वाचक का नाम : राजकुमारी पति का नाम: मैनैजर प्रसाद गृह संख्या : 4339 उम्र : 47 लिंग : महिला	फोटो उपलब्ध	862	XZW1071737	निर्वाचक का नाम : विशाल सैनी पिता का नाम: गोविन्दराम सैनी गृह संख्या : 4346 उम्र : 28 लिंग : पुरुष	फोटो उपलब्ध	863	XZW0013383	निर्वाचक का नाम : कन्हैयालाल पिता का नाम: लल्लुलाल गृह संख्या : 4356 उम्र : 36 लिंग : पुरुष	फोटो उपलब्ध
864	XZW0685214	निर्वाचक का नाम : सोना देवी पति का नाम: कन्हैया लाल गृह संख्या : 4356 उम्र : 36 लिंग : महिला	फोटो उपलब्ध	865	XZW0434274	निर्वाचक का नाम : कानाराम पिता का नाम: नाथूराम गृह संख्या : 4358 उम्र : 46 लिंग : पुरुष	फोटो उपलब्ध	866	XZW0609537	निर्वाचक का नाम : बदामीदेवी पति का नाम: दुर्गा लाल गृह संख्या : 4363 उम्र : 41 लिंग : महिला	फोटो उपलब्ध
867	XZW0661967	निर्वाचक का नाम : सीमा पिता का नाम: बट्टी गृह संख्या : 4370 उम्र : 42 लिंग : महिला	फोटो उपलब्ध	868	XZW0415984	निर्वाचक का नाम : रूकमणीदेवी पति का नाम: कानाराम गृह संख्या : 4387 उम्र : 79 लिंग : महिला	फोटो उपलब्ध	869	XZW0384578	निर्वाचक का नाम : मंजु देवी पति का नाम: राजकुमार गृह संख्या : 4388 उम्र : 45 लिंग : महिला	फोटो उपलब्ध
870	XZW0384594	निर्वाचक का नाम : लालचंद पिता का नाम: रामसहाय गृह संख्या : 4389 उम्र : 61 लिंग : पुरुष	फोटो उपलब्ध	871	XZW0384586	निर्वाचक का नाम : प्रेम देवी पति का नाम: लालचंद गृह संख्या : 4389 उम्र : 57 लिंग : महिला	फोटो उपलब्ध	872	XZW0662411	निर्वाचक का नाम : विक्की पिता का नाम: लालचन्द गृह संख्या : 4389 उम्र : 33 लिंग : पुरुष	फोटो उपलब्ध
873	XZW0384644	निर्वाचक का नाम : संतोष देवी पति का नाम: बनवारी लाल गृह संख्या : 4391 उम्र : 51 लिंग : महिला	फोटो उपलब्ध	874	XZW1730464	निर्वाचक का नाम : गीता सैनी पति का नाम: हितेंद्र कुमार सैनी गृह संख्या : अजमेरा सदन उम्र : 33 लिंग : महिला	फोटो उपलब्ध	875	XZW1661859	निर्वाचक का नाम : आशुतोष सैन पिता का नाम: महावीर सैन गृह संख्या : पानी की टांकी के पास उम्र : 23 लिंग : पुरुष	फोटो उपलब्ध
876	XZW1673730	निर्वाचक का नाम : आकाश सैनी पिता का नाम: तारा चन्द सैनी गृह संख्या : PHOOLBADI KI DHANI उम्र : 26 लिंग : पुरुष	फोटो उपलब्ध	877	IZZ1613835	निर्वाचक का नाम : हर्षिता शर्मा पिता का नाम: देवेन्द्र शर्मा गृह संख्या : PLOT NO 8 उम्र : 32 लिंग : महिला	फोटो उपलब्ध	878	XZW2352342	निर्वाचक का नाम : पूजा शर्मा पति का नाम: खेमेन्द्र शर्मा गृह संख्या : प्लॉट नं. 1 आमेर आर.के. कॉलनी उम्र : 51 लिंग : महिला	फोटो उपलब्ध
879	XZW2352334	निर्वाचक का नाम : सागर शर्मा पिता का नाम: खेमेन्द्र शर्मा गृह संख्या : प्लॉट नं. 1 आमेर आर.के. कॉलनी उम्र : 31 लिंग : पुरुष	फोटो उपलब्ध								

880	XZW1366293	निर्वाचक का नाम : अर्जुन सैनी पिता का नाम: हेमचंद सैनी गृह संख्या : 00 उम्र : 29 लिंग : पुरुष	फोटो उपलब्ध	881	XZW1471630	निर्वाचक का नाम : जितेन्द्र कुमार सैनी पिता का नाम: किशन लाल सैनी गृह संख्या : 0 उम्र : 27 लिंग : पुरुष	फोटो उपलब्ध	882	XZW1471713	निर्वाचक का नाम : सोहन लाल सैनी पिता का नाम: पूरण मल सैनी गृह संख्या : 0 उम्र : 26 लिंग : पुरुष	फोटो उपलब्ध
883	XZW1471614	निर्वाचक का नाम : चेतन प्रकाश सैनी पिता का नाम: किशन लाल सैनी गृह संख्या : 0 उम्र : 26 लिंग : पुरुष	फोटो उपलब्ध	884	XZW1661628	निर्वाचक का नाम : प्रियंका सैनी पिता का नाम: कजोडमल सैनी गृह संख्या : 00 उम्र : 24 लिंग : महिला	फोटो उपलब्ध	885	RJ/07/039/186490	निर्वाचक का नाम : शान्ती देवी पति का नाम: गोपी राम सैनी गृह संख्या : 34 उम्र : 80 लिंग : महिला	फोटो उपलब्ध
886	XZW0591040	निर्वाचक का नाम : अनिता देवी पति का नाम: सुरेश सैनी गृह संख्या : 53/4103 उम्र : 33 लिंग : महिला	फोटो उपलब्ध	887	RJ/07/039/186097	निर्वाचक का नाम : बाबुलाल पिता का नाम: छोटीलाल गृह संख्या : 53/4256 उम्र : 75 लिंग : पुरुष	फोटो उपलब्ध	888	RJ/07/039/186504	निर्वाचक का नाम : प्रेम पति का नाम: नानू राम गृह संख्या : 53/4256 उम्र : 70 लिंग : महिला	फोटो उपलब्ध
889	RJ/07/039/186502	निर्वाचक का नाम : गोविन्द राम पिता का नाम: बुदधा राम गृह संख्या : 53/4256 उम्र : 65 लिंग : पुरुष	फोटो उपलब्ध	890	RJ/07/039/186503	निर्वाचक का नाम : सोनी देवी पति का नाम: गोविन्द राम गृह संख्या : 53/4256 उम्र : 62 लिंग : महिला	फोटो उपलब्ध	891	XZW0960659	निर्वाचक का नाम : कजोड मल सैनी पिता का नाम: गोपी राम सैनी गृह संख्या : 53/4256 उम्र : 53 लिंग : पुरुष	फोटो उपलब्ध
892	RJ/07/039/186110	निर्वाचक का नाम : याद राम पिता का नाम: बाबुलाल गृह संख्या : 53/4256 उम्र : 53 लिंग : पुरुष	फोटो उपलब्ध	893	XZW0070102	निर्वाचक का नाम : सुशीला पति का नाम: कजोड गृह संख्या : 53/4256 उम्र : 46 लिंग : महिला	फोटो उपलब्ध	894	HRQ1709435	निर्वाचक का नाम : रेखा पति का नाम: यादराम गृह संख्या : 53/4256 उम्र : 46 लिंग : महिला	फोटो उपलब्ध
895	HRQ2001295	निर्वाचक का नाम : दिनेश पिता का नाम: बाबुलाल गृह संख्या : 53/4256 उम्र : 43 लिंग : पुरुष	फोटो उपलब्ध	896	XZW0723973	निर्वाचक का नाम : अनीता सैनी पति का नाम: दिनेश कुमार गृह संख्या : 53/4256 उम्र : 38 लिंग : महिला	फोटो उपलब्ध	897	XZW1071851	निर्वाचक का नाम : लोकेश सैनी पिता का नाम: यादराम सैनी गृह संख्या : 53/4256 उम्र : 28 लिंग : पुरुष	फोटो उपलब्ध
898	XZW1525179	निर्वाचक का नाम : तनुज सैनी पिता का नाम: यादराम सैनी गृह संख्या : 53/4256 उम्र : 25 लिंग : पुरुष	फोटो उपलब्ध	899	RJ/07/039/186099	निर्वाचक का नाम : सन्तरा पति का नाम: जगदीश गृह संख्या : 53/4257 उम्र : 73 लिंग : महिला	फोटो उपलब्ध	900	RJ/07/039/186021	निर्वाचक का नाम : कालू राम पिता का नाम: विसन लाल गृह संख्या : 53/4261 उम्र : 65 लिंग : पुरुष	फोटो उपलब्ध
901	RJ/07/039/186187	निर्वाचक का नाम : हेमी पति का नाम: कालू राम गृह संख्या : 53/4261 उम्र : 60 लिंग : महिला	फोटो उपलब्ध	902	XZW0072470	निर्वाचक का नाम : लड्डू देवी पिता का नाम: विसन लाल गृह संख्या : 53/4261 उम्र : 60 लिंग : महिला	फोटो उपलब्ध	903	RJ/07/039/186101	निर्वाचक का नाम : दामोदर पिता का नाम: विसन लाल गृह संख्या : 53/4261 उम्र : 50 लिंग : पुरुष	फोटो उपलब्ध
904	HRQ1863729	निर्वाचक का नाम : गुड्डी पति का नाम: दामोदर गृह संख्या : 53/4261 उम्र : 47 लिंग : महिला	फोटो उपलब्ध	905	XZW0848440	निर्वाचक का नाम : कृष्णकान्त सैनी पिता का नाम: कालूराम गृह संख्या : 53/4261 उम्र : 31 लिंग : पुरुष	फोटो उपलब्ध	906	XZW0084285	निर्वाचक का नाम : हनुमान पिता का नाम: मंगल राम गृह संख्या : 53/4262 उम्र : 60 लिंग : पुरुष	फोटो उपलब्ध
907	XZW2361830	निर्वाचक का नाम : मुन्नी देवी पति का नाम: हनुमान गृह संख्या : 53/4262 उम्र : 60 लिंग : महिला	फोटो उपलब्ध	908	RJ/07/039/186045	निर्वाचक का नाम : गैन्दीलाल पिता का नाम: मंगल राम गृह संख्या : 53/4262 उम्र : 58 लिंग : पुरुष	फोटो उपलब्ध	909	RJ/07/039/186044	निर्वाचक का नाम : भगवती पति का नाम: गैन्दीलाल गृह संख्या : 53/4262 उम्र : 56 लिंग : महिला	फोटो उपलब्ध

910	RJ/07/039/186626	निर्वाचक का नाम : सीता राम पिता का नाम: मंगल राम गृह संख्या : 53/4262 उम्र : 56 लिंग : पुरुष	फोटो उपलब्ध	911	RJ/07/039/186043	निर्वाचक का नाम : मीरा पिता का नाम: सीता राम गृह संख्या : 53/4262 उम्र : 54 लिंग : महिला	फोटो उपलब्ध	912	RJ/07/039/186667	निर्वाचक का नाम : पूरण पिता का नाम: मंगल राम गृह संख्या : 53/4262 उम्र : 53 लिंग : पुरुष	फोटो उपलब्ध
913	HRQ1863737	निर्वाचक का नाम : रूकमणी पति का नाम: पूरण गृह संख्या : 53/4262 उम्र : 47 लिंग : महिला	फोटो उपलब्ध	914	HRQ1863745	निर्वाचक का नाम : नन्ही लाल पिता का नाम: मंगल राम गृह संख्या : 53/4262 उम्र : 44 लिंग : पुरुष	फोटो उपलब्ध	915	XZW0724096	निर्वाचक का नाम : राम सिंह पिता का नाम: गणेश नारायण सैनी गृह संख्या : 53/4262 उम्र : 36 लिंग : पुरुष	फोटो उपलब्ध
916	XZW0724013	निर्वाचक का नाम : अनिता सैनी पति का नाम: राम सिंह गृह संख्या : 53/4262 उम्र : 33 लिंग : महिला	फोटो उपलब्ध	917	XZW1543321	निर्वाचक का नाम : दीपक सैनी पिता का नाम: पूरणमल सैनी गृह संख्या : 53/4262 उम्र : 25 लिंग : पुरुष	फोटो उपलब्ध	918	RJ/07/039/186319	निर्वाचक का नाम : नानग राम सैनी पिता का नाम: जवाहर लाल सैनी गृह संख्या : 53/4263 उम्र : 75 लिंग : पुरुष	फोटो उपलब्ध
919	RJ/07/039/186320	निर्वाचक का नाम : लक्ष्मी देवी पति का नाम: नानग राम सैनी गृह संख्या : 53/4263 उम्र : 72 लिंग : महिला	फोटो उपलब्ध	920	RJ/07/039/186326	निर्वाचक का नाम : गणेश नारायण सैनी पिता का नाम: जवाहर लाल सैनी गृह संख्या : 53/4263 उम्र : 63 लिंग : पुरुष	फोटो उपलब्ध	921	RJ/07/039/186108	निर्वाचक का नाम : सुस्सी देवी पति का नाम: गणेश नारायण सैनी गृह संख्या : 53/4263 उम्र : 60 लिंग : महिला	फोटो उपलब्ध
922	RJ/07/039/186733	निर्वाचक का नाम : नन्द लाल पिता का नाम: जवाहर गृह संख्या : 53/4263 उम्र : 56 लिंग : पुरुष	फोटो उपलब्ध	923	RJ/07/039/186109	निर्वाचक का नाम : कुशाली देवी पति का नाम: नन्द लाल सैनी गृह संख्या : 53/4263 उम्र : 54 लिंग : महिला	फोटो उपलब्ध	924	XZW1041573	निर्वाचक का नाम : राम किशन सैनी पिता का नाम: नन्दलाल सैनी गृह संख्या : 53/4263 उम्र : 29 लिंग : पुरुष	फोटो उपलब्ध
925	XZW1607688	निर्वाचक का नाम : भगवान सहाय सैनी पिता का नाम: नंद लाल सैनी गृह संख्या : 53/4263 उम्र : 24 लिंग : पुरुष	फोटो उपलब्ध	926	XZW2158384	निर्वाचक का नाम : हेमलता सैनी पति का नाम: राम किशन सैनी गृह संख्या : 53/4263 उम्र : 24 लिंग : महिला	फोटो उपलब्ध	927	XZW2158566	निर्वाचक का नाम : मनीषा सैनी पिता का नाम: नंदलाल सैनी गृह संख्या : 53/4263 उम्र : 23 लिंग : महिला	फोटो उपलब्ध
928	RJ/07/039/186695	निर्वाचक का नाम : रामनारायण पिता का नाम: तेज राम गृह संख्या : 53/4268 उम्र : 67 लिंग : पुरुष	फोटो उपलब्ध	929	RJ/07/039/186175	निर्वाचक का नाम : मोहनी पति का नाम: रामनारायण गृह संख्या : 53/4268 उम्र : 63 लिंग : महिला	फोटो उपलब्ध	930	RJ/07/039/186693	निर्वाचक का नाम : गोपाल पिता का नाम: तेज राम गृह संख्या : 53/4268 उम्र : 63 लिंग : पुरुष	फोटो उपलब्ध
931	RJ/07/039/186174	निर्वाचक का नाम : बसन्ती पति का नाम: गोपाल गृह संख्या : 53/4268 उम्र : 60 लिंग : महिला	फोटो उपलब्ध	932	XZW0615609	निर्वाचक का नाम : लक्ष्मीनारायण पिता का नाम: रामनारायण गृह संख्या : 53/4268 उम्र : 33 लिंग : पुरुष	फोटो उपलब्ध	933	XZW0615591	निर्वाचक का नाम : प्रदीप कुमार पिता का नाम: गोपाल लाल गृह संख्या : 53/4268 उम्र : 32 लिंग : पुरुष	फोटो उपलब्ध
934	RJ/07/039/186202	निर्वाचक का नाम : गेन्दी पति का नाम: माधोलाल गृह संख्या : 53/4269 उम्र : 85 लिंग : महिला	फोटो उपलब्ध	935	RJ/07/039/186658	निर्वाचक का नाम : बिरदी चन्द पिता का नाम: माधोलाल गृह संख्या : 53/4269 उम्र : 65 लिंग : पुरुष	फोटो उपलब्ध	936	RJ/07/039/186657	निर्वाचक का नाम : बसन्ती पति का नाम: बिरदी चन्द गृह संख्या : 53/4269 उम्र : 61 लिंग : महिला	फोटो उपलब्ध
937	RJ/07/039/186678	निर्वाचक का नाम : नारायण पिता का नाम: माधोलाल गृह संख्या : 53/4269 उम्र : 53 लिंग : पुरुष	फोटो उपलब्ध	938	RJ/07/039/186684	निर्वाचक का नाम : प्रकाश पिता का नाम: माधोलाल गृह संख्या : 53/4269 उम्र : 51 लिंग : पुरुष	फोटो उपलब्ध	939	HRQ2001329	निर्वाचक का नाम : पार्वती पति का नाम: नारायण गृह संख्या : 53/4269 उम्र : 47 लिंग : महिला	फोटो उपलब्ध

940	XZW0591396	निर्वाचक का नाम : ब्रसिंह लाल पिता का नाम: कालूराम गृह संख्या : 53/4269 उम्र : 34 लिंग : पुरुष	941	XZW1524305	निर्वाचक का नाम : कंचन सैनी पिता का नाम: वरधी चंद सैनी गृह संख्या : 53/4269 उम्र : 27 लिंग : पुरुष	942	XZW1523844	निर्वाचक का नाम : प्रिन्स सैनी पिता का नाम: नारायण सैनी गृह संख्या : 53/4269 उम्र : 25 लिंग : पुरुष
943	RJ/07/039/186705	निर्वाचक का नाम : लछ्मा पति का नाम: प्रभात गृह संख्या : 53/4270 उम्र : 80 लिंग : महिला	944	RJ/07/039/186368	निर्वाचक का नाम : शंकरलाल पिता का नाम: प्रभात गृह संख्या : 53/4270 उम्र : 57 लिंग : पुरुष	945	RJ/07/039/186689	निर्वाचक का नाम : हरिनारायण पिता का नाम: प्रभात गृह संख्या : 53/4270 उम्र : 55 लिंग : पुरुष
946	RJ/07/039/186903	निर्वाचक का नाम : सरजू पति का नाम: शंकरलाल गृह संख्या : 53/4270 उम्र : 53 लिंग : महिला	947	HRQ2386035	निर्वाचक का नाम : रमेश पिता का नाम: प्रभात गृह संख्या : 53/4270 उम्र : 51 लिंग : पुरुष	948	HRQ2001337	निर्वाचक का नाम : छोटी पति का नाम: हरिनारायण गृह संख्या : 53/4270 उम्र : 50 लिंग : महिला
949	HRQ2001345	निर्वाचक का नाम : मनी राम पिता का नाम: प्रभात गृह संख्या : 53/4270 उम्र : 43 लिंग : पुरुष	950	XZW0724344	निर्वाचक का नाम : राधिका पति का नाम: मनीराम सैनी गृह संख्या : 53/4270 उम्र : 39 लिंग : महिला	951	XZW1522481	निर्वाचक का नाम : शुभम कुमार सैनी पिता का नाम: हरिनारायण सैनी गृह संख्या : 53/4270 उम्र : 27 लिंग : पुरुष
952	XZW2218147	निर्वाचक का नाम : रोहित कुमार सैनी पिता का नाम: शंकर लाल सैनी गृह संख्या : 53/4270 उम्र : 27 लिंग : पुरुष	953	XZW1522598	निर्वाचक का नाम : विशाल कुमार सैनी पिता का नाम: हरी नारायण सैनी गृह संख्या : 53/4270 उम्र : 26 लिंग : पुरुष	954	HRQ2001360	निर्वाचक का नाम : मीरा पति का नाम: हीरालाल गृह संख्या : 53/4271 उम्र : 62 लिंग : महिला
955	RJ/07/039/186729	निर्वाचक का नाम : प्रभू देवी पति का नाम: नाथू राम गृह संख्या : 53/4272 उम्र : 90 लिंग : महिला	956	RJ/07/039/186244	निर्वाचक का नाम : त्रिलोकी देवी पति का नाम: हेमचंद सैनी गृह संख्या : 53/4272 उम्र : 57 लिंग : महिला	957	RJ/07/039/186411	निर्वाचक का नाम : किशन पिता का नाम: नाथू राम गृह संख्या : 53/4272 उम्र : 56 लिंग : पुरुष
958	RJ/07/039/186759	निर्वाचक का नाम : हेमचन्द सैनी पिता का नाम: नाथू राम गृह संख्या : 53/4272 उम्र : 55 लिंग : पुरुष	959	RJ/07/039/186774	निर्वाचक का नाम : कैलाश पिता का नाम: नाथू राम गृह संख्या : 53/4272 उम्र : 54 लिंग : पुरुष	960	HRQ2001386	निर्वाचक का नाम : बदामी पति का नाम: किशन गृह संख्या : 53/4272 उम्र : 50 लिंग : महिला
961	XZW1041581	निर्वाचक का नाम : आरती देवी पति का नाम: कैलाश चन्द सैनी गृह संख्या : 53/4272 उम्र : 40 लिंग : महिला	962	XZW0615583	निर्वाचक का नाम : गजानन्द पिता का नाम: मदन लाल गृह संख्या : 53/4272 उम्र : 33 लिंग : पुरुष	963	XZW0724104	निर्वाचक का नाम : लीलावती पति का नाम: घनश्याम गृह संख्या : 53/4272 उम्र : 33 लिंग : महिला
964	XZW1524131	निर्वाचक का नाम : पुनीत कुमार सैनी पिता का नाम: किशन लाल सैनी गृह संख्या : 53/4272 उम्र : 25 लिंग : पुरुष	965	HRQ2001394	निर्वाचक का नाम : पुष्पा पति का नाम: रमेश गृह संख्या : 53/4279 उम्र : 46 लिंग : महिला	966	XZW1843598	निर्वाचक का नाम : साहिल सैनी पिता का नाम: गैदी लाल सैनी गृह संख्या : 129 उम्र : 24 लिंग : पुरुष
967	XZW1085992	निर्वाचक का नाम : अविनाश सैनी पिता का नाम: गोपाल लाल सैनी गृह संख्या : 130बी उम्र : 28 लिंग : पुरुष	968	XZW1489541	निर्वाचक का नाम : आशीष सैनी पिता का नाम: गोपाल लाल सैनी गृह संख्या : 130-बी उम्र : 26 लिंग : पुरुष	969	XZW1527332	निर्वाचक का नाम : भूपेंद्र शर्मा पिता का नाम: बट्टी प्रसाद शर्मा गृह संख्या : 184 उम्र : 42 लिंग : पुरुष

970	XZW1527357	निर्वाचक का नाम : ममता शर्मा पति का नाम: भूपेंद्र शर्मा गृह संख्या : 184 उम्र : 31 लिंग : महिला	971	XZW0615617	निर्वाचक का नाम : विक्रम पिता का नाम: शंकर लाल गृह संख्या : 202 उम्र : 32 लिंग : पुरुष	972	XZW2218196	निर्वाचक का नाम : निशा सैनी पति का नाम: विक्रम सैनी गृह संख्या : 202 उम्र : 28 लिंग : महिला
973	XZW1282698	निर्वाचक का नाम : कविता सैनी पिता का नाम: कालू राम सैनी गृह संख्या : 956 उम्र : 28 लिंग : महिला	974	HRQ2541670	निर्वाचक का नाम : सुरेशकुमार पिता का नाम: बाबूलाल गृह संख्या : 4134 उम्र : 39 लिंग : पुरुष	975	XZW0724088	निर्वाचक का नाम : विनिता सैनी पति का नाम: दिनेश कुमार गृह संख्या : 4134 उम्र : 36 लिंग : महिला
976	XZW1282185	निर्वाचक का नाम : खगोलिका सैनी पति का नाम: सुरेश सैनी गृह संख्या : 4134 उम्र : 31 लिंग : महिला	977	XZW0384545	निर्वाचक का नाम : महेन्द्र कुमार पिता का नाम: नानू राम गृह संख्या : 4256 उम्र : 34 लिंग : पुरुष	978	XZW0384552	निर्वाचक का नाम : मीनू देवी पति का नाम: नन्ही लाल गृह संख्या : 4262 उम्र : 42 लिंग : महिला
979	XZW1282268	निर्वाचक का नाम : रंजना सैनी पिता का नाम: गैदी लाल सैनी गृह संख्या : 4262 उम्र : 28 लिंग : महिला	980	XZW1071844	निर्वाचक का नाम : अजय सैनी पिता का नाम: गैदी लाल सैनी गृह संख्या : 4262 उम्र : 27 लिंग : पुरुष	981	XZW0225367	निर्वाचक का नाम : मुकेश कुमार पिता का नाम: नानगराम गृह संख्या : 4263 उम्र : 42 लिंग : पुरुष
982	XZW0225243	निर्वाचक का नाम : मनभरदेवी पति का नाम: मुकेश कुमार गृह संख्या : 4263 उम्र : 40 लिंग : महिला	983	XZW0225219	निर्वाचक का नाम : ममता सैनी पिता का नाम: नानग राम सैनी गृह संख्या : 4263 उम्र : 40 लिंग : महिला	984	XZW0384560	निर्वाचक का नाम : लक्ष्मण सिंह पिता का नाम: गणेश नारायण गृह संख्या : 4263 उम्र : 36 लिंग : पुरुष
985	XZW0384669	निर्वाचक का नाम : भरत सिंह पिता का नाम: गणेश नारायण गृह संख्या : 4263 उम्र : 35 लिंग : पुरुष	986	XZW1587476	निर्वाचक का नाम : मोनिका सैनी पति का नाम: लक्ष्मणसिंह सैनी गृह संख्या : ४२६३ उम्र : 31 लिंग : महिला	987	XZW0221325	निर्वाचक का नाम : घनश्याम पिता का नाम: रामनारायाण गृह संख्या : 4268 उम्र : 36 लिंग : पुरुष
988	XZW0384677	निर्वाचक का नाम : सुमन पति का नाम: प्रकाश गृह संख्या : 4269 उम्र : 41 लिंग : महिला	989	XZW0013391	निर्वाचक का नाम : पवन कुमार पिता का नाम: वृद्धिचन्द गृह संख्या : 4269 उम्र : 36 लिंग : पुरुष	990	XZW0013235	निर्वाचक का नाम : दिनेशकुमार पिता का नाम: हीरालाल गृह संख्या : 4271 उम्र : 42 लिंग : पुरुष
991	XZW0224998	निर्वाचक का नाम : कमलेश पिता का नाम: हीरालाल गृह संख्या : 4271 उम्र : 38 लिंग : पुरुष	992	XZW0013219	निर्वाचक का नाम : सुरेश पिता का नाम: मदनलाल गृह संख्या : 4272 उम्र : 37 लिंग : पुरुष	993	XZW0591412	निर्वाचक का नाम : रेखा सैनी पति का नाम: राकेश कुमार गृह संख्या : 4320 उम्र : 34 लिंग : महिला
994	XZW0724237	निर्वाचक का नाम : प्रेम देवी पति का नाम: लोकाेश सैनी गृह संख्या : 4323 उम्र : 50 लिंग : महिला	995	XZW1654813	निर्वाचक का नाम : आरती कुमारी सैनी पिता का नाम: दामोदर सैनी गृह संख्या : 53 4261 उम्र : 24 लिंग : महिला	996	XZW0509703	निर्वाचक का नाम : ग्यारसीदेवी पति का नाम: तेजराम गृह संख्या : 999999 उम्र : 84 लिंग : महिला
997	HRQ2384642	निर्वाचक का नाम : राकेश कुमार पिता का नाम: गोविन्द राम गृह संख्या : 999999 उम्र : 42 लिंग : पुरुष	998	HRQ2511608	निर्वाचक का नाम : अमर चन्द पिता का नाम: नानू राम गृह संख्या : 999999 उम्र : 39 लिंग : पुरुष	999	HRQ2384667	निर्वाचक का नाम : माल चन्द पिता का नाम: गोविन्द राम गृह संख्या : 999999 उम्र : 39 लिंग : पुरुष

1000	XZW0509695	फोटो उपलब्ध
निर्वाचक का नाम : सीमा पति का नाम: अमरचंद गृह संख्या : 999999 उम्र : 35 लिंग : महिला		

1001	XZW1364918	फोटो उपलब्ध
निर्वाचक का नाम : रजनी सैनी पिता का नाम: दामोदर सैनी गृह संख्या : - उम्र : 26 लिंग : महिला		

1002	XZW1364629	फोटो उपलब्ध
निर्वाचक का नाम : चंदा सैनी पति का नाम: दिनेश सैनी गृह संख्या : बैरिकला की ढाणी,दिल्ली रोड उम्र : 29 लिंग : महिला		

1003	XZW2187003	फोटो उपलब्ध
निर्वाचक का नाम : यश सैनी पिता का नाम: रमेश चन्द गृह संख्या : कान्ड्या की ढाणी उम्र : 20 लिंग : पुरुष		

1004	XZW2155695	फोटो उपलब्ध
निर्वाचक का नाम : माया सैनी पति का नाम: मालचंद सैनी गृह संख्या : काण्ड्याका की ढाणी उम्र : 29 लिंग : महिला		

1005	XZW2248151	फोटो उपलब्ध
निर्वाचक का नाम : अनुष्का सैनी पिता का नाम: नन्ही लाल सैनी गृह संख्या : कान्ड्या का की धनी उम्र : 20 लिंग : महिला		

1006	XZW2186823	फोटो उपलब्ध
निर्वाचक का नाम : सपना सैनी पिता का नाम: रमेश चन्द सैनी गृह संख्या : काण्ड्या की ढाणी उम्र : 23 लिंग : महिला		

1007	XZW2177962	फोटो उपलब्ध
निर्वाचक का नाम : ज्योति सैनी पति का नाम: लक्ष्मी नारायण सैनी गृह संख्या : मकान नं 130-बी, उम्र : 29 लिंग : महिला		

1008	XZW2219269	फोटो उपलब्ध
निर्वाचक का नाम : आशीष कुमार सैनी पिता का नाम: कना राम सैनी गृह संख्या : सांखला की ढाणी उम्र : 22 लिंग : पुरुष		

1009	XZW2172922	फोटो उपलब्ध
निर्वाचक का नाम : सागर सैनी माता का नाम: रमेश चन्द सैनी गृह संख्या : वार्ड नं. 3 उम्र : 24 लिंग : पुरुष		

1010	3	XZW2378180	निर्वाचक का नाम : प्रणव सैनी पिता का नाम: रामस्वरूप सैनी गृह संख्या : 0 उम्र : 18 लिंग : पुरुष	1011	12	XZW2390516	निर्वाचक का नाम : अभिषेक कुमार सैनी पिता का नाम: त्रिलोक चंद सैनी गृह संख्या : 00 उम्र : 19 लिंग : पुरुष	1012	3	XZW2390995	निर्वाचक का नाम : मानसी सैनी पिता का नाम: जगमोहन सैनी गृह संख्या : मुकुंदबाग की ढाणी उम्र : 19 लिंग : महिला
1013	3	XZW2391019	निर्वाचक का नाम : ललिता सैनी पति का नाम: राहुल सैनी गृह संख्या : रायकोठी की ढाणी उम्र : 28 लिंग : महिला	1014	1	XZW2399137	निर्वाचक का नाम : ललिता सैनी पति का नाम: अशोक सैनी गृह संख्या : 3038 उम्र : 40 लिंग : महिला	1015	3	XZW2399236	निर्वाचक का नाम : निर्मल सैनी पिता का नाम: कालू राम सैनी गृह संख्या : 0 उम्र : 23 लिंग : पुरुष
1016	3	XZW2399244	निर्वाचक का नाम : दिव्यांशु सैनी पिता का नाम: ओमप्रकाश सैनी गृह संख्या : 00 उम्र : 18 लिंग : पुरुष	1017	3	XZW2399343	निर्वाचक का नाम : विष्णु सैनी पिता का नाम: कालू राम सैनी गृह संख्या : 0 उम्र : 22 लिंग : पुरुष	1018	12	XZW2400224	निर्वाचक का नाम : विक्रम सैनी पिता का नाम: रामनारायण सैनी गृह संख्या : 0 उम्र : 24 लिंग : पुरुष
1019	10	XZW2400299	निर्वाचक का नाम : मोहिनी सैनी पति का नाम: ओमप्रकाश सैनी गृह संख्या : 167 उम्र : 30 लिंग : महिला	1020	3	XZW2424034	निर्वाचक का नाम : रेखा देवी पति का नाम: हरिनारायण सैनी गृह संख्या : 00 मुकुंदबाग की ढानी उम्र : 33 लिंग : महिला	1021	3	XZW2424141	निर्वाचक का नाम : खुशी सरसवाल पति का नाम: प्रदीप सैनी गृह संख्या : 00 मुकुंद बाग की ढानी उम्र : 26 लिंग : महिला
1022	14	XZW2431591	निर्वाचक का नाम : ऐश्वर्या सैनी पिता का नाम: नंछी लाल सैनी गृह संख्या : 00 उम्र : 21 लिंग : महिला	1023	5	XZW2439149	निर्वाचक का नाम : रिंकू सैनी पिता का नाम: राजेश कुमार सैनी गृह संख्या : 00 उम्र : 19 लिंग : पुरुष	1024	3	XZW2453991	निर्वाचक का नाम : राजेश सैनी पिता का नाम: बर्दी चांद सैनी गृह संख्या : मुकुंद बाग की धनी उम्र : 37 लिंग : पुरुष
1025	3	XZW2454015	निर्वाचक का नाम : लाली देवी पति का नाम: राजेश सैनी गृह संख्या : मुकुंद बाग की ढानी उम्र : 36 लिंग : महिला	1026	11	XZW2474708	निर्वाचक का नाम : अंजली यादव पिता का नाम: राम स्वरूप यादव गृह संख्या : 03 उम्र : 25 लिंग : महिला	1027	13	XZW2474724	निर्वाचक का नाम : गोपाल शर्मा पिता का नाम: विद्यासागर शर्मा गृह संख्या : 34 उम्र : 23 लिंग : पुरुष
1028	13	XZW2474732	निर्वाचक का नाम : विष्णु शर्मा पिता का नाम: विद्यासागर शर्मा गृह संख्या : 34 उम्र : 21 लिंग : पुरुष	1029	1	XZW2475010	निर्वाचक का नाम : आयुष सैनी पिता का नाम: गोपाल लाल सैनी गृह संख्या : खेताका की ढाणी नई माता का मंदिर उम्र : 18 लिंग : पुरुष	1030	11	XZW2475036	निर्वाचक का नाम : सचिन यादव पिता का नाम: राम स्वरूप यादव गृह संख्या : 03 उम्र : 23 लिंग : पुरुष

निर्वाचकों का विवरण :

A) मतदाताओं की संख्या :

	नामावली का प्रकार	निर्वाचक नामावली की पहचान :	मतदाताओं की संख्या :				
			पुरुष	महिला	तृतीय लिंग	कुल	
I	मूल	मूल नामावली	समस्त पूरकों को समेकित करते हुए विशेष गहन पुनरीक्षण 2026 की मूल नामावली	523	486	0	1009
II	घटक I - परिवर्धन सूची	पूरक 1	विशेष गहन पुनरीक्षण - 2026	12	9	0	21
III	घटक II - विलोपन सूची	पूरक 1	विशेष गहन पुनरीक्षण - 2026	1	3	0	4
IV	लिंग में संशोधन के कारण अंतर			0	0	0	0
पुनरीक्षण के बाद इस नामावली में शुद्ध निर्वाचक (I+II-III+IV)				534	492	0	1026

B) संशोधनों की संख्या :

नामावली का प्रकार	निर्वाचक नामावली की पहचान :	संशोधनों की संख्या :
पूरक 1	विशेष गहन पुनरीक्षण - 2026	2

निर्वाचक रजिस्ट्रीकरण अधिकारी द्वारा जारी

E2-मृत्यु, S2-स्थानांतरित, R2-दोहरी प्रविष्टि, M2-लापता, Q2-अहर्ता नहीं