

निर्वाचक नामावली 2026 S20 राजस्थान

विधान सभा क्षेत्र की संख्या, नाम व आरक्षण स्थिति : 57 - बस्सी (अ.ज.जा.)		भाग संख्या : : 213													
संसदीय निर्वाचन क्षेत्र की संख्या, नाम व आरक्षण स्थिति, जिसमें विधान सभा निर्वाचन क्षेत्र स्थित है : 11 - दौसा (अ.ज.जा.)															
1. पुनरीक्षण का विवरण															
पुनरीक्षण का वर्ष :	2026	निर्वाचक नामावली की पहचान : समस्त पूरकों को समेकित करते हुए विशेष गहन पुनरीक्षण 2026 की मूल नामावली													
अर्हता तिथि :	01-01-2026														
पुनरीक्षण का स्वरूप :	विशेष गहन पुनरीक्षण - 2026														
प्रकाशन की तिथि :	21-02-2026														
2. भाग व मतदान क्षेत्र का विवरण :															
भाग में आने वाले अनुभागों की संख्या और नाम :															
1-शहणो का मौहल्ला ,सांभरिया 2-बगडियो की ढाणी ,सांभरिया 3-माचिवालो का मौहल्ला ,सांभरिया 4-खटीकों का मौहल्ला ,सांभरिया 5-मीणों का मौहल्ला ,सांभरिया 6-पुजारियों का मौहल्ला ,सांभरिया 7-लादू की ढाणी ,सांभरिया 8-स्कूल के पास ,सांभरिया 9-प्रकाश बैरवा की ढाणी ,सांभरिया 10-इन्द्रा कॉलोनी ,सांभरिया 11-बगरिया की ढाणी ,सांभरिया 12-बडी ढाणी ,सांभरिया	<table style="width: 100%; border-collapse: collapse;"> <tr> <td style="width: 60%;">मुख्य शहर / मुख्य ग्राम</td> <td style="width: 40%;">: साम्भरिया</td> </tr> <tr> <td>वार्ड</td> <td>:</td> </tr> <tr> <td>पोस्ट ऑफिस</td> <td>: SAMBHARIA BO</td> </tr> <tr> <td>पुलिस थाना</td> <td>: शिवदासपुरा</td> </tr> <tr> <td>तहसील</td> <td>: बस्सी</td> </tr> <tr> <td>जिला</td> <td>: जयपुर</td> </tr> <tr> <td>पिन कोड</td> <td>: 303903</td> </tr> </table>	मुख्य शहर / मुख्य ग्राम	: साम्भरिया	वार्ड	:	पोस्ट ऑफिस	: SAMBHARIA BO	पुलिस थाना	: शिवदासपुरा	तहसील	: बस्सी	जिला	: जयपुर	पिन कोड	: 303903
मुख्य शहर / मुख्य ग्राम	: साम्भरिया														
वार्ड	:														
पोस्ट ऑफिस	: SAMBHARIA BO														
पुलिस थाना	: शिवदासपुरा														
तहसील	: बस्सी														
जिला	: जयपुर														
पिन कोड	: 303903														
3. मतदान केंद्र का विवरण															
मतदान केंद्र की संख्या व नाम :	213 - साम्भरिया	मतदान केन्द्र की विशेष हैसियत (पुरुष/महिला/सामान्य) :	सामान्य												
मतदान केंद्र का भवन व पता :	महात्मा गाँधी राजकीय विधालय, मुख्य भवन, सांभरिया	इस मतदान क्षेत्र के सहायक (ऑक्जिलियरी) मतदान केन्द्रों की संख्या :	0												
4. मतदाताओं की संख्या :															
आरंभिक क्रम	अंतिम क्रम	मतदाताओं की संख्या													
संख्या	संख्या	पुरुष	महिला	तृतीय लिंग	कुल										
1	980	506	473	0	979										

निर्वाचक रजिस्ट्रीकरण अधिकारी द्वारा जारी

Nazri Naksha

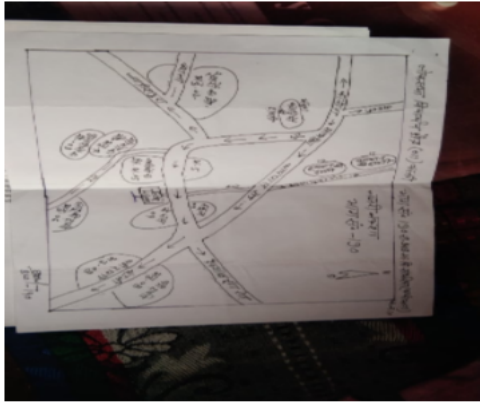

Google Map View

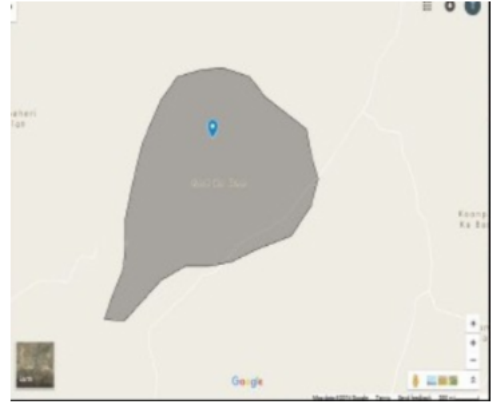

Polling Station Building Front View



Polling Station Front View



Cad View

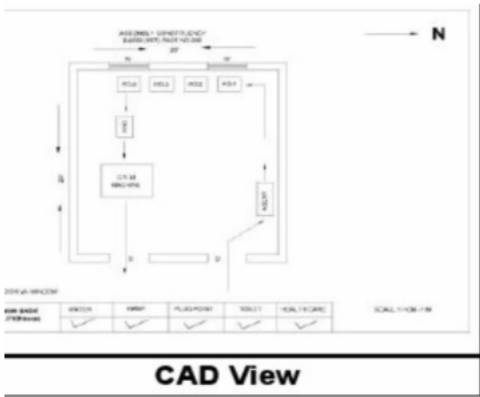

Key MAP View

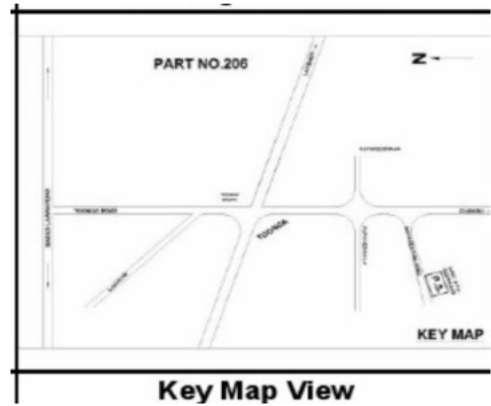

1 निर्वाचक का नाम : प्रतिभा पति का नाम: जितेन्द्र कुमार गृह संख्या : 15क उम्र : 34 लिंग : महिला	WHA0670267	2 निर्वाचक का नाम : अशोक कुमार पिता का नाम: दुर्गा लाल गृह संख्या : 116 उम्र : 58 लिंग : पुरुष	WHA1298074	3 निर्वाचक का नाम : सुशीला पति का नाम: राधे श्याम गृह संख्या : 129 उम्र : 71 लिंग : महिला	RJ/06/053/336601
4 निर्वाचक का नाम : जितेन्द्र कुमार पिता का नाम: राधेश्याम गृह संख्या : 129 उम्र : 42 लिंग : पुरुष	GFP1309756	5 निर्वाचक का नाम : महेश पिता का नाम: राधेश्याम गृह संख्या : 129 उम्र : 40 लिंग : पुरुष	GFP1780378	6 निर्वाचक का नाम : रूचिका पिता का नाम: राधेश्याम गृह संख्या : 129 उम्र : 33 लिंग : महिला	WHA0770859
7 निर्वाचक का नाम : पूर्णिमा पति का नाम: महेश गृह संख्या : 129 उम्र : 31 लिंग : महिला	WHA0812123	8 निर्वाचक का नाम : आदित्य गुप्ता गुप्ता पिता का नाम: राधेश्याम गृह संख्या : 129 उम्र : 28 लिंग : पुरुष	WHA1059864	9 निर्वाचक का नाम : गोदावरी पति का नाम: सीता राम गृह संख्या : 130 उम्र : 92 लिंग : महिला	RJ/06/053/336603
10 निर्वाचक का नाम : विष्णु पिता का नाम: सीता राम गृह संख्या : 130 उम्र : 61 लिंग : पुरुष	RJ/06/053/336312	11 निर्वाचक का नाम : राज कुमारी पति का नाम: विष्णु गृह संख्या : 130 उम्र : 56 लिंग : महिला	RJ/06/053/336326	12 निर्वाचक का नाम : सोहन लाल पिता का नाम: सीता राम गृह संख्या : 130 उम्र : 56 लिंग : पुरुष	RJ/06/053/336604
13 निर्वाचक का नाम : मधू शर्मा पति का नाम: सोहन लाल गृह संख्या : 130 उम्र : 42 लिंग : महिला	GFP1781558	14 निर्वाचक का नाम : हिमांशु शर्मा पिता का नाम: विष्णु गृह संख्या : 130 उम्र : 25 लिंग : पुरुष	WHA1500867	15 निर्वाचक का नाम : रेनू शर्मा पिता का नाम: विष्णु गृह संख्या : 130 उम्र : 24 लिंग : महिला	WHA1500859

16	WHA1745165	निर्वाचक का नाम : नवल पिता का नाम: रामजीवन टेलर गृह संख्या : 5 उम्र : 49 लिंग : पुरुष	फोटो उपलब्ध	17	WHA1752849	निर्वाचक का नाम : रामनारायण मीना पिता का नाम: भोरिलाल मीणा गृह संख्या : 82 उम्र : 47 लिंग : पुरुष	फोटो उपलब्ध	18	WHA1768449	निर्वाचक का नाम : कविता शर्मा पति का नाम: शिव प्रकाश शर्मा गृह संख्या : 102 उम्र : 24 लिंग : महिला	फोटो उपलब्ध
19	RJ/06/053/339559	निर्वाचक का नाम : गोपी पति का नाम: जगदीश गृह संख्या : 148 उम्र : 66 लिंग : महिला	फोटो उपलब्ध	20	RJ/06/053/339560	निर्वाचक का नाम : रामलाल पिता का नाम: जगदीश गृह संख्या : 148 उम्र : 52 लिंग : पुरुष	फोटो उपलब्ध	21	WHA0040048	निर्वाचक का नाम : रामअवतार पिता का नाम: जगदीश गृह संख्या : 148 उम्र : 43 लिंग : पुरुष	फोटो उपलब्ध
22	WHA0208389	निर्वाचक का नाम : पूजा पति का नाम: रामोतार गृह संख्या : 148 उम्र : 38 लिंग : महिला	फोटो उपलब्ध	23	WHA0344754	निर्वाचक का नाम : अन्तर पति का नाम: रामलाल गृह संख्या : 148 उम्र : 38 लिंग : महिला	फोटो उपलब्ध	24	WHA0344739	निर्वाचक का नाम : भंवर पिता का नाम: जगदीश गृह संख्या : 148 उम्र : 37 लिंग : पुरुष	फोटो उपलब्ध
25	WHA0344762	निर्वाचक का नाम : रोशन पति का नाम: किशोर गृह संख्या : 148 उम्र : 36 लिंग : महिला	फोटो उपलब्ध	26	WHA0344747	निर्वाचक का नाम : किशोर पिता का नाम: जगदीश गृह संख्या : 148 उम्र : 35 लिंग : पुरुष	फोटो उपलब्ध	27	WHA0796284	निर्वाचक का नाम : अनीतादेवी पति का नाम: भंवर लाल गृह संख्या : 148 उम्र : 34 लिंग : महिला	फोटो उपलब्ध
28	GFP1309871	निर्वाचक का नाम : गोपी पिता का नाम: भोंरी लाल गृह संख्या : 149 उम्र : 99 लिंग : पुरुष	फोटो उपलब्ध	29	RJ/06/053/339561	निर्वाचक का नाम : संज्या पति का नाम: गोपी गृह संख्या : 149 उम्र : 95 लिंग : महिला	फोटो उपलब्ध	30	RJ/06/053/339186	निर्वाचक का नाम : प्रभू पिता का नाम: गोपी गृह संख्या : 149 उम्र : 60 लिंग : पुरुष	फोटो उपलब्ध
31	RJ/06/053/339187	निर्वाचक का नाम : तेजा पिता का नाम: गोपी गृह संख्या : 149 उम्र : 57 लिंग : पुरुष	फोटो उपलब्ध	32	RJ/06/053/339188	निर्वाचक का नाम : कैलाश चन्द पिता का नाम: गोपी गृह संख्या : 149 उम्र : 55 लिंग : पुरुष	फोटो उपलब्ध	33	RJ/06/053/339189	निर्वाचक का नाम : संतोष पति का नाम: कैलाश चन्द गृह संख्या : 149 उम्र : 53 लिंग : महिला	फोटो उपलब्ध
34	GFP1309897	निर्वाचक का नाम : मीरा पति का नाम: तेजाराम गृह संख्या : 149 उम्र : 49 लिंग : महिला	फोटो उपलब्ध	35	WHA0040055	निर्वाचक का नाम : लल्लू पिता का नाम: गोपी गृह संख्या : 149 उम्र : 46 लिंग : पुरुष	फोटो उपलब्ध	36	GFP1309905	निर्वाचक का नाम : भगवान पिता का नाम: गोपी गृह संख्या : 149 उम्र : 43 लिंग : पुरुष	फोटो उपलब्ध
37	GFP1309913	निर्वाचक का नाम : हनुमान पिता का नाम: गोपी गृह संख्या : 149 उम्र : 42 लिंग : पुरुष	फोटो उपलब्ध	38	WHA1134832	निर्वाचक का नाम : सुनीता देवी पति का नाम: हनुमान सहाय गृह संख्या : 149 उम्र : 40 लिंग : महिला	फोटो उपलब्ध	39	WHA0208363	निर्वाचक का नाम : रामप्रकाश पिता का नाम: गोपी गृह संख्या : 149 उम्र : 38 लिंग : पुरुष	फोटो उपलब्ध
40	WHA0321851	निर्वाचक का नाम : सुरजान पति का नाम: प्रभू गृह संख्या : 149 उम्र : 38 लिंग : महिला	फोटो उपलब्ध	41	WHA0267353	निर्वाचक का नाम : ममता पति का नाम: भगवान गृह संख्या : 149 उम्र : 38 लिंग : महिला	फोटो उपलब्ध	42	WHA0344630	निर्वाचक का नाम : ममतादेवी पति का नाम: लल्लूराम गृह संख्या : 149 उम्र : 36 लिंग : महिला	फोटो उपलब्ध
43	WHA0670317	निर्वाचक का नाम : सुमन पति का नाम: रामप्रकाश गृह संख्या : 149 उम्र : 31 लिंग : महिला	फोटो उपलब्ध	44	WHA1275791	निर्वाचक का नाम : आर्यन पिता का नाम: कैलाश चन्द गृह संख्या : 149 उम्र : 25 लिंग : पुरुष	फोटो उपलब्ध	45	WHA1506872	निर्वाचक का नाम : मंजू चौधरी पिता का नाम: तेजाराम चौधरी गृह संख्या : 149 उम्र : 22 लिंग : महिला	फोटो उपलब्ध

विधान सभा क्षेत्र की संख्या व नाम : 57-बस्सी

अनुभाग की संख्या व नाम : 2-बगडियो की टाणी ,सांभरिया

46

WHA1508142

निर्वाचक का नाम : विशाल अटल
पिता का नाम: जगदीश नारायण अटल
गृह संख्या : 181
उम्र : 24 लिंग : पुरुष

फोटो उपलब्ध

47

WHA1813849

निर्वाचक का नाम : मुन्ना मीना मीना
अन्य: दीपक मीना
गृह संख्या : बागडी की धनी
उम्र : 19 लिंग : पुरुष

फोटो उपलब्ध

48	WHA0411959	निर्वाचक का नाम : रामलाल पिता का नाम: सीताराम गृह संख्या : 4 उम्र : 47 लिंग : पुरुष	फोटो उपलब्ध	49	WHA0411942	निर्वाचक का नाम : कृष्णादेवी पति का नाम: रामलाल गृह संख्या : 4 उम्र : 43 लिंग : महिला	फोटो उपलब्ध	50	WHA1059740	निर्वाचक का नाम : हंसा देवी पति का नाम: रामबाबू गृह संख्या : 10 उम्र : 35 लिंग : महिला	फोटो उपलब्ध
51	WHA0344390	निर्वाचक का नाम : गुडडी देवी पति का नाम: गोपाल लाल गृह संख्या : 101 उम्र : 48 लिंग : महिला	फोटो उपलब्ध	52	RJ/06/053/336284	निर्वाचक का नाम : शान्ती पति का नाम: राधेश्याम गृह संख्या : 121 उम्र : 83 लिंग : महिला	फोटो उपलब्ध	53	WHA1263409	निर्वाचक का नाम : कमल खंडेलवाल पिता का नाम: राधेश्याम गृह संख्या : 121 उम्र : 59 लिंग : पुरुष	फोटो उपलब्ध
54	RJ/06/053/336286	निर्वाचक का नाम : विनोद पिता का नाम: राधेश्याम गृह संख्या : 121 उम्र : 50 लिंग : पुरुष	फोटो उपलब्ध	55	WHA1264506	निर्वाचक का नाम : अनीता देवी पति का नाम: कमल कुमार गृह संख्या : 121 उम्र : 48 लिंग : महिला	फोटो उपलब्ध	56	WHA1060938	निर्वाचक का नाम : अभिषेक खंडेलवाल पिता का नाम: कमल कुमार खंडेलवाल गृह संख्या : 121 उम्र : 27 लिंग : पुरुष	फोटो उपलब्ध
57	WHA1305234	निर्वाचक का नाम : कनिका पिता का नाम: कमल कुमार गृह संख्या : 121 उम्र : 25 लिंग : महिला	फोटो उपलब्ध	58	GFP1651421	निर्वाचक का नाम : शांती पति का नाम: सीताराम गृह संख्या : 122 उम्र : 74 लिंग : महिला	फोटो उपलब्ध	59	RJ/06/053/336589	निर्वाचक का नाम : कलर पिता का नाम: शम्भू गृह संख्या : 122 उम्र : 70 लिंग : पुरुष	फोटो उपलब्ध
60	WHA0512301	निर्वाचक का नाम : चन्द्र मोहन पिता का नाम: सीताराम गृह संख्या : 122 उम्र : 40 लिंग : पुरुष	फोटो उपलब्ध	61	WHA0344457	निर्वाचक का नाम : गुडडी पति का नाम: चन्द्रमोहन गृह संख्या : 122 उम्र : 38 लिंग : महिला	फोटो उपलब्ध	62	WHA0512319	निर्वाचक का नाम : मुकेश पिता का नाम: सीताराम गृह संख्या : 122 उम्र : 38 लिंग : पुरुष	फोटो उपलब्ध
63	RJ/06/053/336591	निर्वाचक का नाम : विद्या पति का नाम: लादू गृह संख्या : 123 उम्र : 69 लिंग : महिला	फोटो उपलब्ध	64	WHA0577106	निर्वाचक का नाम : विमला पति का नाम: सीताराम गृह संख्या : 123 उम्र : 46 लिंग : महिला	फोटो उपलब्ध	65	WHA0075457	निर्वाचक का नाम : सीताराम पिता का नाम: लादूराम गृह संख्या : 123 उम्र : 43 लिंग : पुरुष	फोटो उपलब्ध
66	WHA0140271	निर्वाचक का नाम : नरसी पिता का नाम: लादूराम गृह संख्या : 123 उम्र : 41 लिंग : पुरुष	फोटो उपलब्ध	67	GFP1651504	निर्वाचक का नाम : सोनू पिता का नाम: लादूराम गृह संख्या : 123 उम्र : 40 लिंग : पुरुष	फोटो उपलब्ध	68	WHA0812081	निर्वाचक का नाम : कोमल पति का नाम: सोनू गृह संख्या : 123 उम्र : 32 लिंग : महिला	फोटो उपलब्ध
69	RJ/06/053/336290	निर्वाचक का नाम : शान्ती पति का नाम: काना गृह संख्या : 124 उम्र : 61 लिंग : महिला	फोटो उपलब्ध	70	WHA0577155	निर्वाचक का नाम : अनिता देवी हरिजन पति का नाम: सीताराम हरिजन गृह संख्या : 124 उम्र : 53 लिंग : महिला	फोटो उपलब्ध	71	RJ/06/053/336593	निर्वाचक का नाम : सीता राम हरिजन पिता का नाम: भोंरी लाल हरिजन गृह संख्या : 124 उम्र : 52 लिंग : पुरुष	फोटो उपलब्ध
72	WHA0577122	निर्वाचक का नाम : मुकेश पिता का नाम: कन्हैयालाल गृह संख्या : 124 उम्र : 44 लिंग : पुरुष	फोटो उपलब्ध	73	GFP1650332	निर्वाचक का नाम : राजेन्द्र पिता का नाम: कानाराम गृह संख्या : 124 उम्र : 39 लिंग : पुरुष	फोटो उपलब्ध	74	WHA0577098	निर्वाचक का नाम : माया पति का नाम: राजेन्द्र गृह संख्या : 124 उम्र : 37 लिंग : महिला	फोटो उपलब्ध
75	WHA0577130	निर्वाचक का नाम : दीपा पति का नाम: मुकेश गृह संख्या : 124 उम्र : 35 लिंग : महिला	फोटो उपलब्ध	76	WHA1286780	निर्वाचक का नाम : अनिल पिता का नाम: बाबूलाल गृह संख्या : 124 उम्र : 31 लिंग : पुरुष	फोटो उपलब्ध	77	WHA1275320	निर्वाचक का नाम : अनुराधा पति का नाम: अनिल गृह संख्या : 124 उम्र : 27 लिंग : महिला	फोटो उपलब्ध

78	WHA1158450	निर्वाचक का नाम : अजय हरिजन पिता का नाम: सीताराम हरिजन गृह संख्या : 124 उम्र : 26 लिंग : पुरुष	फोटो उपलब्ध	79	WHA1490713	निर्वाचक का नाम : राजबाई हरिजन पिता का नाम: सीता राम हरिजन गृह संख्या : 124 उम्र : 25 लिंग : महिला	फोटो उपलब्ध	80	WHA1490796	निर्वाचक का नाम : पिकी हरिजन पिता का नाम: अजय हरिजन गृह संख्या : 124 उम्र : 23 लिंग : महिला	फोटो उपलब्ध
81	WHA1522424	निर्वाचक का नाम : आरती गोस्वामी पिता का नाम: गोपाल लाल गोस्वामी गृह संख्या : 124 उम्र : 22 लिंग : महिला	फोटो उपलब्ध	82	WHA1522432	निर्वाचक का नाम : आकाश गोस्वामी पिता का नाम: गोपाल लाल गोस्वामी गृह संख्या : 124 उम्र : 22 लिंग : पुरुष	फोटो उपलब्ध	83	RJ/06/053/336294	निर्वाचक का नाम : नाथी पति का नाम: वंशी गृह संख्या : 125 उम्र : 81 लिंग : महिला	फोटो उपलब्ध
84	RJ/06/053/336295	निर्वाचक का नाम : जगदीश पिता का नाम: वंशी गृह संख्या : 125 उम्र : 61 लिंग : पुरुष	फोटो उपलब्ध	85	GFP1650852	निर्वाचक का नाम : गोपाल पिता का नाम: वंशी गृह संख्या : 125 उम्र : 58 लिंग : पुरुष	फोटो उपलब्ध	86	GFP1556554	निर्वाचक का नाम : चिरंजी पिता का नाम: वंशी गृह संख्या : 125 उम्र : 55 लिंग : पुरुष	फोटो उपलब्ध
87	RJ/06/053/336296	निर्वाचक का नाम : राजू पिता का नाम: वंशी गृह संख्या : 125 उम्र : 52 लिंग : पुरुष	फोटो उपलब्ध	88	WHA0577148	निर्वाचक का नाम : राजन्ती पति का नाम: जगदीश गृह संख्या : 125 उम्र : 50 लिंग : महिला	फोटो उपलब्ध	89	GFP1503952	निर्वाचक का नाम : हंश पति का नाम: राजू गृह संख्या : 125 उम्र : 44 लिंग : महिला	फोटो उपलब्ध
90	WHA1500651	निर्वाचक का नाम : राहुल गोस्वामी पिता का नाम: राजू गृह संख्या : 125 उम्र : 22 लिंग : पुरुष	फोटो उपलब्ध	91	WHA1507623	निर्वाचक का नाम : अंजली गोस्वामी पिता का नाम: जगदीश गृह संख्या : 125 उम्र : 22 लिंग : महिला	फोटो उपलब्ध	# 92	WHA1890334	निर्वाचक का नाम : मुरली धर पिता का नाम: हरि नारायण गृह संख्या : 127 उम्र : 70 लिंग : पुरुष	फोटो उपलब्ध
# 93	WHA1890326	निर्वाचक का नाम : ललिता शर्मा पति का नाम: मुरली धर गृह संख्या : 127 उम्र : 65 लिंग : महिला	फोटो उपलब्ध	94	RJ/06/053/336322	निर्वाचक का नाम : विजय पिता का नाम: राधे श्याम गृह संख्या : 127 उम्र : 61 लिंग : पुरुष	फोटो उपलब्ध	95	RJ/06/053/336597	निर्वाचक का नाम : शिव दयाल पिता का नाम: ब्रज मोहन गृह संख्या : 127 उम्र : 61 लिंग : पुरुष	फोटो उपलब्ध
96	RJ/06/053/336300	निर्वाचक का नाम : विद्या पति का नाम: विजय गृह संख्या : 127 उम्र : 58 लिंग : महिला	फोटो उपलब्ध	97	RJ/06/053/336303	निर्वाचक का नाम : गीता पति का नाम: शिव दयाल गृह संख्या : 127 उम्र : 58 लिंग : महिला	फोटो उपलब्ध	98	RJ/06/053/336304	निर्वाचक का नाम : राम दयाल पिता का नाम: ब्रज मोहन गृह संख्या : 127 उम्र : 57 लिंग : पुरुष	फोटो उपलब्ध
99	RJ/06/053/336305	निर्वाचक का नाम : सकुन्तला पति का नाम: राम दयाल गृह संख्या : 127 उम्र : 55 लिंग : महिला	फोटो उपलब्ध	100	RJ/06/053/336610	निर्वाचक का नाम : संजयकुमार पिता का नाम: मुरलीधर गृह संख्या : 127 उम्र : 48 लिंग : पुरुष	फोटो उपलब्ध	101	GFP1309723	निर्वाचक का नाम : जीतेन्द्र कुमार पिता का नाम: मुरलीधर गृह संख्या : 127 उम्र : 42 लिंग : पुरुष	फोटो उपलब्ध
102	GFP1650720	निर्वाचक का नाम : मोनिका पति का नाम: संजय गृह संख्या : 127 उम्र : 39 लिंग : महिला	फोटो उपलब्ध	103	WHA0344440	निर्वाचक का नाम : सीमा पति का नाम: जितेन्द्र गृह संख्या : 127 उम्र : 37 लिंग : महिला	फोटो उपलब्ध	104	WHA0412007	निर्वाचक का नाम : अजय कुमार पिता का नाम: विजय कुमार गृह संख्या : 127 उम्र : 33 लिंग : पुरुष	फोटो उपलब्ध
105	WHA1431261	निर्वाचक का नाम : अनुराधा शर्मा पिता का नाम: शिवदयाल शर्मा गृह संख्या : 127 उम्र : 33 लिंग : महिला	फोटो उपलब्ध	106	WHA0709212	निर्वाचक का नाम : हरीश पिता का नाम: रामदयाल गृह संख्या : 127 उम्र : 32 लिंग : पुरुष	फोटो उपलब्ध	107	WHA0770735	निर्वाचक का नाम : भवानी शंकर पिता का नाम: शिव दयाल गृह संख्या : 127 उम्र : 30 लिंग : पुरुष	फोटो उपलब्ध

विधान सभा क्षेत्र की संख्या व नाम : 57-बस्सी
अनुभाग की संख्या व नाम : 3-माचिवालो का मौहल्ला ,सांभरिया

108	WHA0811950	निर्वाचक का नाम : मनीष पिता का नाम: राम दयाल गृह संख्या : 127 उम्र : 29 लिंग : पुरुष	फोटो उपलब्ध	109	WHA1059807	निर्वाचक का नाम : राकेश पिता का नाम: राम दयाल गृह संख्या : 127 उम्र : 27 लिंग : पुरुष	फोटो उपलब्ध	110	WHA1355908	निर्वाचक का नाम : सुमन शर्मा पति का नाम: हरीश कुमार गृह संख्या : 127 उम्र : 26 लिंग : महिला	फोटो उपलब्ध
111	WHA1276195	निर्वाचक का नाम : रवि पिता का नाम: विजय गृह संख्या : 127 उम्र : 25 लिंग : पुरुष	फोटो उपलब्ध	112	RJ/06/053/336598	निर्वाचक का नाम : नहनू पिता का नाम: जगन्नाथ गृह संख्या : 128 उम्र : 61 लिंग : पुरुष	फोटो उपलब्ध	113	GFP1650712	निर्वाचक का नाम : संजू पति का नाम: नहनू गृह संख्या : 128 उम्र : 48 लिंग : महिला	फोटो उपलब्ध
114	WHA1618651	निर्वाचक का नाम : प्रेम लता पति का नाम: राहुल गोस्वामी गृह संख्या : 79 उम्र : 23 लिंग : महिला	फोटो उपलब्ध	115	WHA1562602	निर्वाचक का नाम : विष्णु गोस्वामी पिता का नाम: राजू गोस्वामी गृह संख्या : 125 उम्र : 22 लिंग : पुरुष	फोटो उपलब्ध	116	WHA1657865	निर्वाचक का नाम : विजय हरिजन पिता का नाम: सीता राम हरिजन गृह संख्या : 124 उम्र : 20 लिंग : पुरुष	फोटो उपलब्ध

117	WHA1810688	निर्वाचक का नाम : नीलम मल्होत्रा पति का नाम: राहुल चावला गृह संख्या : 00 उम्र : 30 लिंग : महिला	फोटो उपलब्ध	118	WHA1810670	निर्वाचक का नाम : राहुल चावला पिता का नाम: मंगी लाल चावला गृह संख्या : 00 उम्र : 25 लिंग : पुरुष	फोटो उपलब्ध	119	GFP1310127	निर्वाचक का नाम : गिरिज पिता का नाम: किशनलाल गृह संख्या : 187 उम्र : 45 लिंग : पुरुष	फोटो उपलब्ध
120	GFP1781145	निर्वाचक का नाम : रेखा पति का नाम: गिरिज गृह संख्या : 187 उम्र : 43 लिंग : महिला	फोटो उपलब्ध	121	GFP1651298	निर्वाचक का नाम : मन्जू पति का नाम: गिरधारी गृह संख्या : 187 उम्र : 41 लिंग : महिला	फोटो उपलब्ध	122	GFP1650118	निर्वाचक का नाम : रामस्वरूप पिता का नाम: किशनलाल गृह संख्या : 187 उम्र : 39 लिंग : पुरुष	फोटो उपलब्ध
123	WHA1357177	निर्वाचक का नाम : राजेश कुमार पिता का नाम: मोहन लाल गृह संख्या : 187 उम्र : 34 लिंग : पुरुष	फोटो उपलब्ध	124	WHA0670374	निर्वाचक का नाम : ममता देवी पति का नाम: रामस्वरूप गृह संख्या : 187 उम्र : 33 लिंग : महिला	फोटो उपलब्ध	125	WHA1356005	निर्वाचक का नाम : ललित कुमार पिता का नाम: मोहन लाल गृह संख्या : 187 उम्र : 33 लिंग : पुरुष	फोटो उपलब्ध
126	WHA1134782	निर्वाचक का नाम : कोमल पिता का नाम: देशराज गृह संख्या : 187 उम्र : 28 लिंग : महिला	फोटो उपलब्ध	127	WHA1134881	निर्वाचक का नाम : शिवानी पिता का नाम: देशराज गृह संख्या : 187 उम्र : 26 लिंग : महिला	फोटो उपलब्ध	128	RJ/06/053/339034	निर्वाचक का नाम : देशराज पिता का नाम: किशन गृह संख्या : 187 क उम्र : 57 लिंग : पुरुष	फोटो उपलब्ध
129	RJ/06/053/339036	निर्वाचक का नाम : गिरधारी पिता का नाम: पोखर गृह संख्या : 187 क उम्र : 56 लिंग : पुरुष	फोटो उपलब्ध	130	RJ/06/053/339035	निर्वाचक का नाम : शीला पति का नाम: देशराज गृह संख्या : 187 क उम्र : 55 लिंग : महिला	फोटो उपलब्ध	131	WHA0483339	निर्वाचक का नाम : अनिल कुमार पिता का नाम: पोखरमल गृह संख्या : 187 क उम्र : 34 लिंग : पुरुष	फोटो उपलब्ध
132	WHA0483347	निर्वाचक का नाम : राहुलकुमार पिता का नाम: देशराज गृह संख्या : 187 क उम्र : 30 लिंग : पुरुष	फोटो उपलब्ध	133	WHA0906800	निर्वाचक का नाम : पूजा देवी पति का नाम: अनिल कुमार गृह संख्या : 187 क उम्र : 32 लिंग : महिला	फोटो उपलब्ध	134	RJ/06/053/339511	निर्वाचक का नाम : आचूकी पति का नाम: मूल चन्द गृह संख्या : 188 उम्र : 66 लिंग : महिला	फोटो उपलब्ध
135	RJ/06/053/339037	निर्वाचक का नाम : दिनेश पिता का नाम: रामसहाय गृह संख्या : 188 उम्र : 62 लिंग : पुरुष	फोटो उपलब्ध	136	RJ/06/053/339038	निर्वाचक का नाम : राजन पति का नाम: दिनेश गृह संख्या : 188 उम्र : 60 लिंग : महिला	फोटो उपलब्ध	137	GFP1780410	निर्वाचक का नाम : संजय पिता का नाम: मूलचन्द गृह संख्या : 188 उम्र : 47 लिंग : पुरुष	फोटो उपलब्ध
138	RJ/06/053/339512	निर्वाचक का नाम : बनवारी लाल पिता का नाम: मूलचंद गृह संख्या : 188 उम्र : 47 लिंग : पुरुष	फोटो उपलब्ध	139	WHA0208397	निर्वाचक का नाम : अशोक पिता का नाम: मूलचन्द गृह संख्या : 188 उम्र : 41 लिंग : पुरुष	फोटो उपलब्ध	140	WHA0208405	निर्वाचक का नाम : पूनम पति का नाम: बनवारीलाल गृह संख्या : 188 उम्र : 37 लिंग : महिला	फोटो उपलब्ध
141	WHA0413302	निर्वाचक का नाम : पूजा पति का नाम: संजय गृह संख्या : 188 उम्र : 33 लिंग : महिला	फोटो उपलब्ध	142	WHA0413286	निर्वाचक का नाम : मनीषा पति का नाम: अशोक गृह संख्या : 188 उम्र : 33 लिंग : महिला	फोटो उपलब्ध	143	WHA0771139	निर्वाचक का नाम : अनिल कुमार पिता का नाम: दिनेश गृह संख्या : 188 उम्र : 30 लिंग : पुरुष	फोटो उपलब्ध
144	WHA1401959	निर्वाचक का नाम : दीपक चावला पिता का नाम: दिनेश चावला गृह संख्या : 188 उम्र : 23 लिंग : पुरुष	फोटो उपलब्ध	145	RJ/06/053/339328	निर्वाचक का नाम : तीजा पति का नाम: बट्टी गृह संख्या : 190 उम्र : 77 लिंग : महिला	फोटो उपलब्ध	146	RJ/06/053/339047	निर्वाचक का नाम : संज्या पति का नाम: बाबू गृह संख्या : 191 उम्र : 65 लिंग : महिला	फोटो उपलब्ध

147	RJ/06/053/339044	निर्वाचक का नाम : गुलाब चन्द पिता का नाम: हरि नारायण गृह संख्या : 191 उम्र : 62 लिंग : पुरुष	फोटो उपलब्ध	148	RJ/06/053/339046	निर्वाचक का नाम : सत्य नारायण पिता का नाम: हरि नारायण गृह संख्या : 191 उम्र : 54 लिंग : पुरुष	फोटो उपलब्ध	149	GFP1781517	निर्वाचक का नाम : पुष्पा पति का नाम: सत्यनारायण गृह संख्या : 191 उम्र : 43 लिंग : महिला	फोटो उपलब्ध
150	WHA0267270	निर्वाचक का नाम : देशराज पिता का नाम: बाबूलाल गृह संख्या : 191 उम्र : 36 लिंग : पुरुष	फोटो उपलब्ध	151	WHA0344697	निर्वाचक का नाम : अर्चना पति का नाम: देशराज गृह संख्या : 191 उम्र : 35 लिंग : महिला	फोटो उपलब्ध	152	WHA0267304	निर्वाचक का नाम : दिलीप पिता का नाम: बाबू लाल गृह संख्या : 191 उम्र : 35 लिंग : पुरुष	फोटो उपलब्ध
153	WHA0808188	निर्वाचक का नाम : ज्योति पति का नाम: दिलीप गृह संख्या : 191 उम्र : 31 लिंग : महिला	फोटो उपलब्ध	154	WHA1061407	निर्वाचक का नाम : पवन पिता का नाम: गुलाब चन्द गृह संख्या : 191 उम्र : 27 लिंग : पुरुष	फोटो उपलब्ध	155	WHA1713312	निर्वाचक का नाम : लखन चावला पिता का नाम: सत्यनारायण गृह संख्या : 191 उम्र : 22 लिंग : पुरुष	फोटो उपलब्ध
156	WHA1713346	निर्वाचक का नाम : सम्राट चावला पिता का नाम: सत्यनारायण गृह संख्या : 191 उम्र : 22 लिंग : पुरुष	फोटो उपलब्ध	157	GFP1310150	निर्वाचक का नाम : मन्खन लाल खटीक पिता का नाम: कन्हैया लाल गृह संख्या : 192 उम्र : 52 लिंग : पुरुष	फोटो उपलब्ध	158	WHA0344911	निर्वाचक का नाम : लालचन्द पिता का नाम: कन्हैयालाल गृह संख्या : 192 उम्र : 51 लिंग : पुरुष	फोटो उपलब्ध
159	WHA0344929	निर्वाचक का नाम : कमलादेवी पति का नाम: लालचन्द गृह संख्या : 192 उम्र : 48 लिंग : महिला	फोटो उपलब्ध	160	GFP1504125	निर्वाचक का नाम : महेश कुमार पिता का नाम: लालचन्द गृह संख्या : 192 उम्र : 46 लिंग : पुरुष	फोटो उपलब्ध	161	GFP1310143	निर्वाचक का नाम : चांदनी पति का नाम: मन्खनलाल गृह संख्या : 192 उम्र : 44 लिंग : महिला	फोटो उपलब्ध
162	GFP1310168	निर्वाचक का नाम : नरेश पिता का नाम: लालचन्द गृह संख्या : 192 उम्र : 42 लिंग : पुरुष	फोटो उपलब्ध	163	WHA0413237	निर्वाचक का नाम : गायत्री पति का नाम: महेश गृह संख्या : 192 उम्र : 38 लिंग : महिला	फोटो उपलब्ध	164	WHA0344937	निर्वाचक का नाम : सोनिया देवी पति का नाम: नरेश गृह संख्या : 192 उम्र : 36 लिंग : महिला	फोटो उपलब्ध
165	WHA0413310	निर्वाचक का नाम : रीना पति का नाम: विरेन्द्र गृह संख्या : 192 उम्र : 34 लिंग : महिला	फोटो उपलब्ध	166	WHA0413245	निर्वाचक का नाम : महेन्द्र पिता का नाम: लालचन्द गृह संख्या : 192 उम्र : 33 लिंग : पुरुष	फोटो उपलब्ध	167	WHA0413229	निर्वाचक का नाम : विरेन्द्र पिता का नाम: लालचन्द गृह संख्या : 192 उम्र : 33 लिंग : पुरुष	फोटो उपलब्ध
168	WHA1268051	निर्वाचक का नाम : विक्रम पिता का नाम: लाल चन्द गृह संख्या : 192 उम्र : 30 लिंग : पुरुष	फोटो उपलब्ध	169	WHA1247311	निर्वाचक का नाम : सुभाष चावला पिता का नाम: लालचंद चावला गृह संख्या : 192 उम्र : 28 लिंग : पुरुष	फोटो उपलब्ध	170	WHA1134659	निर्वाचक का नाम : शुभम पिता का नाम: मन्खन लाल गृह संख्या : 192 उम्र : 26 लिंग : पुरुष	फोटो उपलब्ध
171	WHA1405448	निर्वाचक का नाम : नेहा चावला पिता का नाम: मन्खन लाल गृह संख्या : 192 उम्र : 23 लिंग : महिला	फोटो उपलब्ध	172	RJ/06/053/339053	निर्वाचक का नाम : चौधू पिता का नाम: जवाहरा गृह संख्या : 193 उम्र : 85 लिंग : पुरुष	फोटो उपलब्ध	173	RJ/06/053/339054	निर्वाचक का नाम : चौसर पति का नाम: चौधू गृह संख्या : 193 उम्र : 81 लिंग : महिला	फोटो उपलब्ध
174	RJ/06/053/339055	निर्वाचक का नाम : रामपाल पिता का नाम: भौरी लाल गृह संख्या : 193 उम्र : 70 लिंग : पुरुष	फोटो उपलब्ध	175	RJ/06/053/339335	निर्वाचक का नाम : आनी लाल पिता का नाम: भौरी लाल गृह संख्या : 193 उम्र : 68 लिंग : पुरुष	फोटो उपलब्ध	176	RJ/06/053/339056	निर्वाचक का नाम : सुसीला पति का नाम: रामपाल गृह संख्या : 193 उम्र : 67 लिंग : महिला	फोटो उपलब्ध

177	RJ/06/053/339057	निर्वाचक का नाम : उगन्ती पति का नाम: आनी लाल गृह संख्या : 193 उम्र : 64 लिंग : महिला	फोटो उपलब्ध	178	RJ/06/053/339058	निर्वाचक का नाम : राधेश्याम पिता का नाम: भौरी लाल गृह संख्या : 193 उम्र : 56 लिंग : पुरुष	फोटो उपलब्ध	179	RJ/06/053/339059	निर्वाचक का नाम : छोटी पति का नाम: राधेश्याम गृह संख्या : 193 उम्र : 54 लिंग : महिला	फोटो उपलब्ध
180	WHA0040659	निर्वाचक का नाम : कैलाश पिता का नाम: चौधू गृह संख्या : 193 उम्र : 46 लिंग : पुरुष	फोटो उपलब्ध	181	GFP1780527	निर्वाचक का नाम : लखन पिता का नाम: चौधू गृह संख्या : 193 उम्र : 44 लिंग : पुरुष	फोटो उपलब्ध	182	GFP1310176	निर्वाचक का नाम : राजेश पिता का नाम: रामपाल गृह संख्या : 193 उम्र : 44 लिंग : पुरुष	फोटो उपलब्ध
183	WHA0040667	निर्वाचक का नाम : निर्मला पति का नाम: कैलाश गृह संख्या : 193 उम्र : 44 लिंग : महिला	फोटो उपलब्ध	184	WHA0040089	निर्वाचक का नाम : सागर पति का नाम: ग्यारसीलाल गृह संख्या : 193 उम्र : 43 लिंग : महिला	फोटो उपलब्ध	185	WHA0040097	निर्वाचक का नाम : संगीता पति का नाम: लखन गृह संख्या : 193 उम्र : 43 लिंग : महिला	फोटो उपलब्ध
186	WHA0577312	निर्वाचक का नाम : नवल किशोर पिता का नाम: रामपाल गृह संख्या : 193 उम्र : 37 लिंग : पुरुष	फोटो उपलब्ध	187	WHA0577320	निर्वाचक का नाम : मोसम देवी पति का नाम: राजेश गृह संख्या : 193 उम्र : 37 लिंग : महिला	फोटो उपलब्ध	188	WHA0483354	निर्वाचक का नाम : अजय पिता का नाम: रामपाल गृह संख्या : 193 उम्र : 33 लिंग : पुरुष	फोटो उपलब्ध
189	WHA1336221	निर्वाचक का नाम : रिकू देवी पति का नाम: नवल किशोर गृह संख्या : 193 उम्र : 33 लिंग : महिला	फोटो उपलब्ध	190	WHA0771147	निर्वाचक का नाम : विकास पिता का नाम: राधेश्याम गृह संख्या : 193 उम्र : 31 लिंग : पुरुष	फोटो उपलब्ध	191	WHA0771154	निर्वाचक का नाम : विजय कुमार पिता का नाम: रामपाल गृह संख्या : 193 उम्र : 30 लिंग : पुरुष	फोटो उपलब्ध
192	WHA0906784	निर्वाचक का नाम : दीपक पिता का नाम: राधेश्याम गृह संख्या : 193 उम्र : 27 लिंग : पुरुष	फोटो उपलब्ध	193	WHA1740851	निर्वाचक का नाम : अमित चावला पिता का नाम: आनी लाल चावला गृह संख्या : 193 उम्र : 26 लिंग : पुरुष	फोटो उपलब्ध	194	WHA1740703	निर्वाचक का नाम : विकास चावला पिता का नाम: आनी लाल चावला गृह संख्या : 193 उम्र : 23 लिंग : पुरुष	फोटो उपलब्ध
195	RJ/06/053/339060	निर्वाचक का नाम : ग्यारसी लाल पिता का नाम: चौधू लाल गृह संख्या : 193 क उम्र : 52 लिंग : पुरुष	फोटो उपलब्ध	196	WHA1277649	निर्वाचक का नाम : योगेश कुमार पिता का नाम: ग्यारसीलाल गृह संख्या : 193 क उम्र : 25 लिंग : पुरुष	फोटो उपलब्ध	197	RJ/06/053/339088	निर्वाचक का नाम : सीता राम पिता का नाम: मीश्रीलाल गृह संख्या : 226 उम्र : 62 लिंग : पुरुष	फोटो उपलब्ध
198	WHA0040634	निर्वाचक का नाम : चांदणी पति का नाम: सीताराम गृह संख्या : 226 उम्र : 59 लिंग : महिला	फोटो उपलब्ध	199	WHA0344945	निर्वाचक का नाम : अजय पिता का नाम: सीताराम गृह संख्या : 226 उम्र : 34 लिंग : पुरुष	फोटो उपलब्ध	200	WHA0808378	निर्वाचक का नाम : विजय पिता का नाम: सीताराम गृह संख्या : 226 उम्र : 29 लिंग : पुरुष	फोटो उपलब्ध
201	WHA1297613	निर्वाचक का नाम : किशन पिता का नाम: सीताराम गृह संख्या : 226 उम्र : 25 लिंग : पुरुष	फोटो उपलब्ध	202	RJ/06/053/339090	निर्वाचक का नाम : किशन लाल पिता का नाम: प्रभात गृह संख्या : 228 उम्र : 74 लिंग : पुरुष	फोटो उपलब्ध	203	WHA0041004	निर्वाचक का नाम : कानीदेवी पति का नाम: प्रभुलाल गृह संख्या : 228 उम्र : 71 लिंग : महिला	फोटो उपलब्ध
204	RJ/06/053/339522	निर्वाचक का नाम : तुलसा पति का नाम: किशन लाल गृह संख्या : 228 उम्र : 69 लिंग : महिला	फोटो उपलब्ध	205	RJ/06/053/339523	निर्वाचक का नाम : रामगोपाल पिता का नाम: किशन लाल गृह संख्या : 228 उम्र : 52 लिंग : पुरुष	फोटो उपलब्ध	206	GFP1650894	निर्वाचक का नाम : राजूदेवी पिता का नाम: रामगोपाल गृह संख्या : 228 उम्र : 48 लिंग : महिला	फोटो उपलब्ध

207	GFP1135680	निर्वाचक का नाम : गंगा देवी पति का नाम: ताराचंद गृह संख्या : 228 उम्र : 46 लिंग : महिला	फोटो उपलब्ध	208	WHA1061571	निर्वाचक का नाम : माया देवी चावला पति का नाम: मुकेश कुमार चावला गृह संख्या : 228 उम्र : 44 लिंग : महिला	फोटो उपलब्ध	209	GFP1650803	निर्वाचक का नाम : ताराचन्द पिता का नाम: नाथूलाल गृह संख्या : 228 उम्र : 43 लिंग : पुरुष	फोटो उपलब्ध
210	WHA0439927	निर्वाचक का नाम : मुकेश पिता का नाम: प्रभूनारायण गृह संख्या : 228 उम्र : 43 लिंग : पुरुष	फोटो उपलब्ध	211	WHA1134428	निर्वाचक का नाम : सुरेश कुमार पिता का नाम: किशन लाल गृह संख्या : 228 उम्र : 36 लिंग : पुरुष	फोटो उपलब्ध	212	WHA0709345	निर्वाचक का नाम : सुरेन्द्र कुमार पिता का नाम: पूरणमल गृह संख्या : 228 उम्र : 33 लिंग : पुरुष	फोटो उपलब्ध
213	WHA1134410	निर्वाचक का नाम : प्रिया देवी पति का नाम: सीताराम गृह संख्या : 228 उम्र : 32 लिंग : महिला	फोटो उपलब्ध	214	WHA1134436	निर्वाचक का नाम : आशा देवी पति का नाम: सुरेश कुमार गृह संख्या : 228 उम्र : 30 लिंग : महिला	फोटो उपलब्ध	215	WHA1451681	निर्वाचक का नाम : कोमल पति का नाम: सुरेंद्र कुमार गृह संख्या : 228 उम्र : 29 लिंग : महिला	फोटो उपलब्ध
216	WHA1289180	निर्वाचक का नाम : प्रियंका पिता का नाम: तारा चन्द गृह संख्या : 228 उम्र : 25 लिंग : महिला	फोटो उपलब्ध	217	WHA1291657	निर्वाचक का नाम : इन्द्रराज पिता का नाम: तारा चन्द गृह संख्या : 228 उम्र : 25 लिंग : पुरुष	फोटो उपलब्ध	218	WHA1354752	निर्वाचक का नाम : अक्षय कुमार पिता का नाम: रामगोपाल गृह संख्या : 228 उम्र : 25 लिंग : पुरुष	फोटो उपलब्ध
219	WHA1354695	निर्वाचक का नाम : अभिजीत पिता का नाम: रामगोपाल गृह संख्या : 228 उम्र : 24 लिंग : पुरुष	फोटो उपलब्ध	220	RJ/06/053/339093	निर्वाचक का नाम : पूरन पिता का नाम: केसरा गृह संख्या : 230 उम्र : 57 लिंग : पुरुष	फोटो उपलब्ध	221	GFP1310580	निर्वाचक का नाम : बिमला पति का नाम: पूरन गृह संख्या : 230 उम्र : 55 लिंग : महिला	फोटो उपलब्ध
222	GFP1310598	निर्वाचक का नाम : गोपाल पिता का नाम: केसरा गृह संख्या : 230 उम्र : 54 लिंग : पुरुष	फोटो उपलब्ध	223	RJ/06/053/339094	निर्वाचक का नाम : कान्ता पति का नाम: गोपाल गृह संख्या : 230 उम्र : 53 लिंग : महिला	फोटो उपलब्ध	224	WHA1221837	निर्वाचक का नाम : दीपक पिता का नाम: गोपाल गृह संख्या : 230 उम्र : 31 लिंग : पुरुष	फोटो उपलब्ध
225	WHA0771063	निर्वाचक का नाम : लेखराज पिता का नाम: गौपाल लाल गृह संख्या : 230 उम्र : 30 लिंग : पुरुष	फोटो उपलब्ध	226	WHA1134857	निर्वाचक का नाम : मोना देवी पति का नाम: लेखराज गृह संख्या : 230 उम्र : 30 लिंग : महिला	फोटो उपलब्ध	227	WHA1221936	निर्वाचक का नाम : अजित पिता का नाम: गोपाल गृह संख्या : 230 उम्र : 28 लिंग : पुरुष	फोटो उपलब्ध
228	WHA1061423	निर्वाचक का नाम : विनोद पिता का नाम: पूरण मल गृह संख्या : 230 उम्र : 27 लिंग : पुरुष	फोटो उपलब्ध	229	WHA1347111	निर्वाचक का नाम : विकास पिता का नाम: पूरण मल गृह संख्या : 230 उम्र : 25 लिंग : पुरुष	फोटो उपलब्ध	230	RJ/06/053/339096	निर्वाचक का नाम : धनी पति का नाम: छोटू राम गृह संख्या : 231 उम्र : 78 लिंग : महिला	फोटो उपलब्ध
231	RJ/06/053/339524	निर्वाचक का नाम : रामभरोसा पिता का नाम: छोटू राम गृह संख्या : 231 उम्र : 54 लिंग : पुरुष	फोटो उपलब्ध	232	GFP1504257	निर्वाचक का नाम : भगवान पिता का नाम: छोटू गृह संख्या : 231 उम्र : 46 लिंग : पुरुष	फोटो उपलब्ध	233	GFP1310614	निर्वाचक का नाम : कौशल्या पति का नाम: रामभरोसी गृह संख्या : 231 उम्र : 43 लिंग : महिला	फोटो उपलब्ध
234	WHA0139838	निर्वाचक का नाम : सरोजदेवी पति का नाम: भगवान सहाय गृह संख्या : 231 उम्र : 41 लिंग : महिला	फोटो उपलब्ध	235	WHA1061340	निर्वाचक का नाम : राहुल पिता का नाम: राम भरोसी लाल गृह संख्या : 231 उम्र : 27 लिंग : पुरुष	फोटो उपलब्ध	236	WHA1402536	निर्वाचक का नाम : रोहित पिता का नाम: राम भरोसी गृह संख्या : 231 उम्र : 24 लिंग : पुरुष	फोटो उपलब्ध

237	RJ/06/053/339097	निर्वाचक का नाम : रूप नारायण पिता का नाम: धना गृह संख्या : 232 उम्र : 80 लिंग : पुरुष	फोटो उपलब्ध	238	RJ/06/053/339098	निर्वाचक का नाम : तीजा पति का नाम: रूप नारायण गृह संख्या : 232 उम्र : 75 लिंग : महिला	फोटो उपलब्ध	239	GFP1310622	निर्वाचक का नाम : कृष्णा पति का नाम: रामावतार गृह संख्या : 232 उम्र : 55 लिंग : महिला	फोटो उपलब्ध
240	RJ/06/053/339099	निर्वाचक का नाम : रामावतार पिता का नाम: रूप नारायण गृह संख्या : 232 उम्र : 54 लिंग : पुरुष	फोटो उपलब्ध	241	WHA1749191	निर्वाचक का नाम : मुकेश कुमार चावला पिता का नाम: रूपनारायण खटीक गृह संख्या : 232 उम्र : 45 लिंग : पुरुष	फोटो उपलब्ध	242	WHA0139937	निर्वाचक का नाम : भगवानसहाय पिता का नाम: छगनलाल गृह संख्या : 232 उम्र : 42 लिंग : पुरुष	फोटो उपलब्ध
243	WHA0040378	निर्वाचक का नाम : जानकी पति का नाम: मुकेश कुमार चावला गृह संख्या : 232 उम्र : 40 लिंग : महिला	फोटो उपलब्ध	244	WHA0139929	निर्वाचक का नाम : सुगना पति का नाम: भगवानसहाय गृह संख्या : 232 उम्र : 39 लिंग : महिला	फोटो उपलब्ध	245	WHA1134691	निर्वाचक का नाम : निशा पिता का नाम: रामअवतार गृह संख्या : 232 उम्र : 26 लिंग : महिला	फोटो उपलब्ध
246	WHA1267657	निर्वाचक का नाम : मनीष पिता का नाम: रामावतार गृह संख्या : 232 उम्र : 25 लिंग : पुरुष	फोटो उपलब्ध	247	WHA1757012	निर्वाचक का नाम : कुलदीप चावला पिता का नाम: भगवान सहाय चावला गृह संख्या : 232 उम्र : 20 लिंग : पुरुष	फोटो उपलब्ध	248	RJ/06/053/339526	निर्वाचक का नाम : गुला चन्द पिता का नाम: धना गृह संख्या : 233 उम्र : 66 लिंग : पुरुष	फोटो उपलब्ध
249	WHA0040824	निर्वाचक का नाम : गीता पति का नाम: गुलाब चन्द गृह संख्या : 233 उम्र : 64 लिंग : महिला	फोटो उपलब्ध	250	RJ/06/053/339527	निर्वाचक का नाम : श्रवणकुमार पिता का नाम: वृद्धिचन्द गृह संख्या : 234 उम्र : 80 लिंग : पुरुष	फोटो उपलब्ध	251	RJ/06/053/339528	निर्वाचक का नाम : शांतीदेवी पति का नाम: श्रवनकुमार गृह संख्या : 234 उम्र : 75 लिंग : महिला	फोटो उपलब्ध
252	RJ/06/053/339368	निर्वाचक का नाम : बालकिशन पिता का नाम: श्रवन गृह संख्या : 234 उम्र : 55 लिंग : पुरुष	फोटो उपलब्ध	253	GFP1504273	निर्वाचक का नाम : ममता पति का नाम: बनवारी गृह संख्या : 234 उम्र : 46 लिंग : महिला	फोटो उपलब्ध	254	GFP1504265	निर्वाचक का नाम : निर्मला पति का नाम: बालकिशन गृह संख्या : 234 उम्र : 44 लिंग : महिला	फोटो उपलब्ध
255	WHA1401363	निर्वाचक का नाम : दीपाली पिता का नाम: बालकिशन गृह संख्या : 234 उम्र : 25 लिंग : महिला	फोटो उपलब्ध	256	WHA1405794	निर्वाचक का नाम : किरण पिता का नाम: बनवारी लाल गृह संख्या : 234 उम्र : 23 लिंग : महिला	फोटो उपलब्ध	257	WHA1269125	निर्वाचक का नाम : मोती लाल पिता का नाम: जगन्नाथ गृह संख्या : 235 उम्र : 70 लिंग : पुरुष	फोटो उपलब्ध
258	WHA1274364	निर्वाचक का नाम : बदाम पति का नाम: मोतीलाल गृह संख्या : 235 उम्र : 68 लिंग : महिला	फोटो उपलब्ध	259	RJ/06/053/339106	निर्वाचक का नाम : मुकेश कुमार पिता का नाम: जगन्नाथ गृह संख्या : 235 उम्र : 49 लिंग : पुरुष	फोटो उपलब्ध	260	WHA0344820	निर्वाचक का नाम : ममता पति का नाम: मुकेश गृह संख्या : 235 उम्र : 49 लिंग : महिला	फोटो उपलब्ध
261	WHA1267715	निर्वाचक का नाम : करण कुमार पिता का नाम: मोतीलाल गृह संख्या : 235 उम्र : 38 लिंग : पुरुष	फोटो उपलब्ध	262	WHA1134576	निर्वाचक का नाम : गिरिश पिता का नाम: मुकेश कुमार गृह संख्या : 235 उम्र : 26 लिंग : पुरुष	फोटो उपलब्ध	263	WHA1405414	निर्वाचक का नाम : दीपक पिता का नाम: मुकेश कुमार गृह संख्या : 235 उम्र : 24 लिंग : पुरुष	फोटो उपलब्ध
264	GFP1310630	निर्वाचक का नाम : ममता पति का नाम: मुकेश कुमार गृह संख्या : 236 उम्र : 50 लिंग : महिला	फोटो उपलब्ध	265	WHA1061324	निर्वाचक का नाम : मनीषा पिता का नाम: मुकेश कुमार गृह संख्या : 236 उम्र : 26 लिंग : महिला	फोटो उपलब्ध	266	WHA1267772	निर्वाचक का नाम : नीलम चावला पिता का नाम: मुकेश कुमार गृह संख्या : 236 उम्र : 24 लिंग : महिला	फोटो उपलब्ध

267	GFP1135557	निर्वाचक का नाम : गीता पति का नाम: छोटू लाल गृह संख्या : 237 उम्र : 54 लिंग : महिला	फोटो उपलब्ध	268	RJ/06/053/339530	निर्वाचक का नाम : मोती लाल पिता का नाम: रामनाथ गृह संख्या : 238 उम्र : 72 लिंग : पुरुष	फोटो उपलब्ध	269	RJ/06/053/339531	निर्वाचक का नाम : बिमला पति का नाम: मोती लाल गृह संख्या : 238 उम्र : 66 लिंग : महिला	फोटो उपलब्ध
270	GFP1310648	निर्वाचक का नाम : गिराज पिता का नाम: मोतीलाल गृह संख्या : 238 उम्र : 46 लिंग : पुरुष	फोटो उपलब्ध	271	WHA0040360	निर्वाचक का नाम : मधु पति का नाम: राजेन्द्र गृह संख्या : 238 उम्र : 43 लिंग : महिला	फोटो उपलब्ध	272	WHA0040386	निर्वाचक का नाम : गुड्डी पति का नाम: गिराज गृह संख्या : 238 उम्र : 40 लिंग : महिला	फोटो उपलब्ध
273	GFP1649979	निर्वाचक का नाम : अशोक कुमार चावला पिता का नाम: मोतीलाल गृह संख्या : 238 उम्र : 38 लिंग : पुरुष	फोटो उपलब्ध	274	WHA1451616	निर्वाचक का नाम : शुभम चावला पिता का नाम: राजेंद्र चावला गृह संख्या : 238 उम्र : 23 लिंग : पुरुष	फोटो उपलब्ध	275	WHA1750256	निर्वाचक का नाम : मुस्कान चावला पिता का नाम: राजेंद्र कुमार चावला गृह संख्या : 238 उम्र : 22 लिंग : महिला	फोटो उपलब्ध
276	WHA1750231	निर्वाचक का नाम : प्रिंस चावला पिता का नाम: राजेंद्र कुमार चावला गृह संख्या : 238 उम्र : 21 लिंग : पुरुष	फोटो उपलब्ध	277	WHA0413351	निर्वाचक का नाम : मीनाक्षी पति का नाम: अशोक कुमार गृह संख्या : 308 उम्र : 37 लिंग : महिला	फोटो उपलब्ध	278	WHA1576198	निर्वाचक का नाम : तनु चावला पिता का नाम: रामअवतार चावला गृह संख्या : 232 उम्र : 23 लिंग : महिला	फोटो उपलब्ध
279	WHA1561380	निर्वाचक का नाम : लक्ष्मी चावला पिता का नाम: मुकेश कुमार चावला गृह संख्या : 96 उम्र : 22 लिंग : महिला	फोटो उपलब्ध	280	WHA1569151	निर्वाचक का नाम : उदित चावला पिता का नाम: गिरराज चावला गृह संख्या : 187 उम्र : 21 लिंग : पुरुष	फोटो उपलब्ध	281	WHA1638279	निर्वाचक का नाम : खुशी चावला पिता का नाम: बनवारी लाल गृह संख्या : 234 उम्र : 20 लिंग : महिला	फोटो उपलब्ध
282	WHA1765932	निर्वाचक का नाम : ललित चावला पिता का नाम: गिरधारी चावला गृह संख्या : खाटिको का मोहला उम्र : 20 लिंग : पुरुष	फोटो उपलब्ध	283	WHA1785864	निर्वाचक का नाम : सामअक्षी चावला पिता का नाम: गिरराज चावला गृह संख्या : खाटिको का मोहला उम्र : 19 लिंग : महिला	फोटो उपलब्ध	284	WHA1703636	निर्वाचक का नाम : रोहित चावला पिता का नाम: रामअवतार चावला गृह संख्या : 292 उम्र : 22 लिंग : पुरुष	फोटो उपलब्ध

285	WHA1238138	निर्वाचक का नाम : प्रिया पिता का नाम: छोटू लाल गृह संख्या : ० उम्र : 26 लिंग : महिला	फोटो उपलब्ध	286	RJ/06/053/339020	निर्वाचक का नाम : गुलाब पति का नाम: सत्य नारायण गृह संख्या : 185 उम्र : 69 लिंग : महिला	फोटो उपलब्ध	287	RJ/06/053/339017	निर्वाचक का नाम : बल्ला राम पिता का नाम: गोविन्दा गृह संख्या : 185 उम्र : 54 लिंग : पुरुष	फोटो उपलब्ध
288	GFP1556734	निर्वाचक का नाम : पप्पी पति का नाम: श्रवन गृह संख्या : 185 उम्र : 53 लिंग : महिला	फोटो उपलब्ध	289	GFP1310069	निर्वाचक का नाम : अनिता पति का नाम: बल्ला राम गृह संख्या : 185 उम्र : 52 लिंग : महिला	फोटो उपलब्ध	290	GFP1310077	निर्वाचक का नाम : बनवारी पिता का नाम: सत्यनारायण गृह संख्या : 185 उम्र : 44 लिंग : पुरुष	फोटो उपलब्ध
291	GFP1504117	निर्वाचक का नाम : कृष्ण पिता का नाम: भौरीलाल गृह संख्या : 185 उम्र : 43 लिंग : पुरुष	फोटो उपलब्ध	292	GFP1310085	निर्वाचक का नाम : लक्ष्मीनारायण पिता का नाम: सत्यनारायण गृह संख्या : 185 उम्र : 41 लिंग : पुरुष	फोटो उपलब्ध	293	GFP1780543	निर्वाचक का नाम : अनीता देवी पति का नाम: कृष्ण गृह संख्या : 185 उम्र : 39 लिंग : महिला	फोटो उपलब्ध
294	GFP1651181	निर्वाचक का नाम : गुडडी पति का नाम: बनवारी गृह संख्या : 185 उम्र : 38 लिंग : महिला	फोटो उपलब्ध	295	GFP1780550	निर्वाचक का नाम : रामा पति का नाम: लक्ष्मीनारायण गृह संख्या : 185 उम्र : 38 लिंग : महिला	फोटो उपलब्ध	296	GFP1780311	निर्वाचक का नाम : बाबू लाल पिता का नाम: सत्यनारायण गृह संख्या : 185 उम्र : 36 लिंग : पुरुष	फोटो उपलब्ध
297	WHA1804004	निर्वाचक का नाम : चंदा मीना पिता का नाम: बल्लू राम मीना गृह संख्या : 185 उम्र : 24 लिंग : महिला	फोटो उपलब्ध	298	WHA1797182	निर्वाचक का नाम : सूरज मीना पिता का नाम: बल्लू राम गृह संख्या : 185 उम्र : 19 लिंग : पुरुष	फोटो उपलब्ध	299	RJ/06/053/339022	निर्वाचक का नाम : हनुमान पिता का नाम: श्रीकृष्ण गृह संख्या : 186 उम्र : 64 लिंग : पुरुष	फोटो उपलब्ध
300	RJ/06/053/339023	निर्वाचक का नाम : प्रभाती पति का नाम: हनुमान गृह संख्या : 186 उम्र : 62 लिंग : महिला	फोटो उपलब्ध	301	RJ/06/053/339026	निर्वाचक का नाम : कैलाश पिता का नाम: श्रीकृष्ण गृह संख्या : 186 उम्र : 58 लिंग : पुरुष	फोटो उपलब्ध	302	RJ/06/053/339024	निर्वाचक का नाम : नहनी पति का नाम: प्रभू गृह संख्या : 186 उम्र : 57 लिंग : महिला	फोटो उपलब्ध
303	RJ/06/053/339027	निर्वाचक का नाम : तोफानी पति का नाम: कैलाश गृह संख्या : 186 उम्र : 57 लिंग : महिला	फोटो उपलब्ध	304	RJ/06/053/339028	निर्वाचक का नाम : छोटू पिता का नाम: श्रीकृष्ण गृह संख्या : 186 उम्र : 56 लिंग : पुरुष	फोटो उपलब्ध	305	GFP1310119	निर्वाचक का नाम : रामजी लाल पिता का नाम: श्रीकृष्ण गृह संख्या : 186 उम्र : 55 लिंग : पुरुष	फोटो उपलब्ध
306	RJ/06/053/339029	निर्वाचक का नाम : प्रेम पति का नाम: छोटू गृह संख्या : 186 उम्र : 54 लिंग : महिला	फोटो उपलब्ध	307	RJ/06/053/339510	निर्वाचक का नाम : उगन्ती पति का नाम: रामजी लाल गृह संख्या : 186 उम्र : 53 लिंग : महिला	फोटो उपलब्ध	308	GFP1310093	निर्वाचक का नाम : कालू पिता का नाम: हनुमान गृह संख्या : 186 उम्र : 47 लिंग : पुरुष	फोटो उपलब्ध
309	GFP1651116	निर्वाचक का नाम : सीतादेवी पति का नाम: कालू गृह संख्या : 186 उम्र : 42 लिंग : महिला	फोटो उपलब्ध	310	GFP1780261	निर्वाचक का नाम : बाबूलाल पिता का नाम: प्रभुदयाल गृह संख्या : 186 उम्र : 38 लिंग : पुरुष	फोटो उपलब्ध	311	GFP1310101	निर्वाचक का नाम : फैलीराम पिता का नाम: हनुमान गृह संख्या : 186 उम्र : 38 लिंग : पुरुष	फोटो उपलब्ध
312	GFP1651132	निर्वाचक का नाम : बबीता देवी पति का नाम: फैलीराम गृह संख्या : 186 उम्र : 38 लिंग : महिला	फोटो उपलब्ध	313	GFP1651173	निर्वाचक का नाम : राजू पति का नाम: बाबूलाल गृह संख्या : 186 उम्र : 38 लिंग : महिला	फोटो उपलब्ध	314	WHA0413203	निर्वाचक का नाम : नरेन्द्र कुमार पिता का नाम: प्रभूदयाल गृह संख्या : 186 उम्र : 33 लिंग : पुरुष	फोटो उपलब्ध

315	WHA0413211	निर्वाचक का नाम : राजेन्द्र कुमार पिता का नाम: कैलाश चन्द गृह संख्या : 186 उम्र : 33 लिंग : पुरुष	फोटो उपलब्ध	316	WHA0630186	निर्वाचक का नाम : तेजपाल पिता का नाम: छोटूराम गृह संख्या : 186 उम्र : 32 लिंग : पुरुष	फोटो उपलब्ध	317	WHA0577288	निर्वाचक का नाम : ललिता पति का नाम: नरेन्द्र कुमार गृह संख्या : 186 उम्र : 32 लिंग : महिला	फोटो उपलब्ध
318	WHA1134808	निर्वाचक का नाम : ममता पिता का नाम: कैलाश चन्द गृह संख्या : 186 उम्र : 31 लिंग : महिला	फोटो उपलब्ध	S 319	WHA1061134	निर्वाचक का नाम : पूजा पिता का नाम: राजेन्द्र कुमार गृह संख्या : 186 उम्र : 29 लिंग : महिला	फोटो उपलब्ध	320	WHA1134790	निर्वाचक का नाम : बीना पिता का नाम: छोटूराम गृह संख्या : 186 उम्र : 28 लिंग : महिला	फोटो उपलब्ध
321	WHA1134550	निर्वाचक का नाम : विक्रम पिता का नाम: कैलाश गृह संख्या : 186 उम्र : 26 लिंग : पुरुष	फोटो उपलब्ध	322	WHA1791623	निर्वाचक का नाम : अभिषेक मीना पिता का नाम: छोटूराम मीना गृह संख्या : 186 उम्र : 23 लिंग : पुरुष	फोटो उपलब्ध	323	WHA1538537	निर्वाचक का नाम : सुरजामीना पिता का नाम: बाबू लाल मीना गृह संख्या : 185 उम्र : 31 लिंग : महिला	फोटो उपलब्ध
324	WHA1651397	निर्वाचक का नाम : गिरराज मीना पिता का नाम: रामजी लाल गृह संख्या : 186 उम्र : 20 लिंग : पुरुष	फोटो उपलब्ध	325	WHA1804889	निर्वाचक का नाम : सुप्रिया मीना पिता का नाम: कालू राम मीना गृह संख्या : मीना मोहला उम्र : 19 लिंग : महिला	फोटो उपलब्ध				

326	RJ/06/053/339002	निर्वाचक का नाम : कलावती पति का नाम: देवी सहाय गृह संख्या : 182 उम्र : 80 लिंग : महिला	फोटो उपलब्ध	327	WHA0040766	निर्वाचक का नाम : गोविन्द पिता का नाम: देवीसहाय गृह संख्या : 182 उम्र : 62 लिंग : पुरुष	फोटो उपलब्ध	328	RJ/06/053/339003	निर्वाचक का नाम : मंजुलता पति का नाम: गोविन्द गृह संख्या : 182 उम्र : 60 लिंग : महिला	फोटो उपलब्ध
329	RJ/06/053/339004	निर्वाचक का नाम : राजेश पिता का नाम: देवी सहाय गृह संख्या : 182 उम्र : 58 लिंग : पुरुष	फोटो उपलब्ध	330	RJ/06/053/339340	निर्वाचक का नाम : मंजु पति का नाम: राजेश गृह संख्या : 182 उम्र : 54 लिंग : महिला	फोटो उपलब्ध	331	WHA0709329	निर्वाचक का नाम : उत्तम पिता का नाम: गोविन्द नारायण गृह संख्या : 182 उम्र : 31 लिंग : पुरुष	फोटो उपलब्ध
332	WHA0808162	निर्वाचक का नाम : विकास पिता का नाम: गोविंद नारायण गृह संख्या : 182 उम्र : 30 लिंग : पुरुष	फोटो उपलब्ध	333	WHA0887224	निर्वाचक का नाम : हर्षित पिता का नाम: राजेश कुमार गृह संख्या : 182 उम्र : 29 लिंग : पुरुष	फोटो उपलब्ध	334	RJ/06/053/339006	निर्वाचक का नाम : रामावतार पिता का नाम: सूरजमल गृह संख्या : 183 उम्र : 70 लिंग : पुरुष	फोटो उपलब्ध
335	WHA0208355	निर्वाचक का नाम : पवन कुमार पिता का नाम: रामावतार गृह संख्या : 183 उम्र : 39 लिंग : पुरुष	फोटो उपलब्ध	336	WHA0208348	निर्वाचक का नाम : दीनदयाल पिता का नाम: रामावतार गृह संख्या : 183 उम्र : 38 लिंग : पुरुष	फोटो उपलब्ध	337	WHA0867499	निर्वाचक का नाम : कृष्णा देवी पति का नाम: दीनदयाल गृह संख्या : 183 उम्र : 35 लिंग : महिला	फोटो उपलब्ध
338	WHA0842302	निर्वाचक का नाम : कृष्णा गोपाल पिता का नाम: रामावतार गृह संख्या : 183 उम्र : 34 लिंग : पुरुष	फोटो उपलब्ध	339	WHA0906776	निर्वाचक का नाम : माया देवी पति का नाम: पवन कुमार गृह संख्या : 183 उम्र : 33 लिंग : महिला	फोटो उपलब्ध	340	RJ/06/053/339014	निर्वाचक का नाम : सागर पति का नाम: रामेश्वर गृह संख्या : 184 उम्र : 90 लिंग : महिला	फोटो उपलब्ध
341	RJ/06/053/339015	निर्वाचक का नाम : राजू पिता का नाम: रामेश्वर गृह संख्या : 184 उम्र : 59 लिंग : पुरुष	फोटो उपलब्ध	342	RJ/06/053/339332	निर्वाचक का नाम : कमलेश पति का नाम: राजू गृह संख्या : 184 उम्र : 56 लिंग : महिला	फोटो उपलब्ध	343	RJ/06/053/339016	निर्वाचक का नाम : प्रेम कुमार शर्मा पिता का नाम: रामेश्वर गृह संख्या : 184 उम्र : 54 लिंग : पुरुष	फोटो उपलब्ध
344	GFP1780253	निर्वाचक का नाम : उर्मिला पति का नाम: प्रेम कुमार गृह संख्या : 184 उम्र : 42 लिंग : महिला	फोटो उपलब्ध	345	WHA0771089	निर्वाचक का नाम : गिररज प्रसाद पिता का नाम: राजेन्द्र गृह संख्या : 184 उम्र : 30 लिंग : पुरुष	फोटो उपलब्ध	346	WHA1108646	निर्वाचक का नाम : अतुल कुमार पिता का नाम: राजेन्द्र प्रसाद गृह संख्या : 184 उम्र : 28 लिंग : पुरुष	फोटो उपलब्ध
347	WHA1354646	निर्वाचक का नाम : पूजा पति का नाम: गिरराज प्रसाद गृह संख्या : 184 उम्र : 26 लिंग : महिला	फोटो उपलब्ध	348	WHA1271659	निर्वाचक का नाम : सुमित पिता का नाम: प्रेम कुमार गृह संख्या : 184 उम्र : 25 लिंग : पुरुष	फोटो उपलब्ध	349	WHA1271691	निर्वाचक का नाम : मोहित पिता का नाम: राजेन्द्र गृह संख्या : 184 उम्र : 25 लिंग : पुरुष	फोटो उपलब्ध
350	WHA1354661	निर्वाचक का नाम : आरती पति का नाम: अतुल कुमार गृह संख्या : 184 उम्र : 25 लिंग : महिला	फोटो उपलब्ध	351	WHA1785880	निर्वाचक का नाम : अक्षय पटवा पिता का नाम: जगदीश पटवा गृह संख्या : पुजारी मोहला उम्र : 27 लिंग : पुरुष	फोटो उपलब्ध				

352	RJ/06/053/339278	निर्वाचक का नाम : रामप्यारी पति का नाम: लाटू गृह संख्या : 196 उम्र : 63 लिंग : महिला	फोटो उपलब्ध	353	RJ/06/053/339276	निर्वाचक का नाम : श्रवण पिता का नाम: जालमा गृह संख्या : 196 उम्र : 59 लिंग : पुरुष	फोटो उपलब्ध	354	RJ/06/053/339591	निर्वाचक का नाम : प्रभू पति का नाम: श्रवन गृह संख्या : 196 उम्र : 56 लिंग : महिला	फोटो उपलब्ध
355	RJ/06/053/339279	निर्वाचक का नाम : धोली पिता का नाम: जालमा गृह संख्या : 196 उम्र : 53 लिंग : महिला	फोटो उपलब्ध	356	WHA0084376	निर्वाचक का नाम : हरिशंकर पिता का नाम: लाटूराम गृह संख्या : 196 उम्र : 39 लिंग : पुरुष	फोटो उपलब्ध	357	WHA0483362	निर्वाचक का नाम : ममता पति का नाम: हरिशंकर गृह संख्या : 196 उम्र : 37 लिंग : महिला	फोटो उपलब्ध
358	WHA0084368	निर्वाचक का नाम : अशोक कुमार पिता का नाम: लाटूराम गृह संख्या : 196 उम्र : 36 लिंग : पुरुष	फोटो उपलब्ध	359	WHA1061142	निर्वाचक का नाम : सपना पति का नाम: अशोक कुमार गृह संख्या : 196 उम्र : 31 लिंग : महिला	फोटो उपलब्ध	360	WHA1238096	निर्वाचक का नाम : राजेश पिता का नाम: श्रवण लाल गृह संख्या : १९६ उम्र : 26 लिंग : पुरुष	फोटो उपलब्ध
361	RJ/06/053/339593	निर्वाचक का नाम : बिरदी पति का नाम: डालू गृह संख्या : 197 उम्र : 84 लिंग : महिला	फोटो उपलब्ध	362	RJ/06/053/339280	निर्वाचक का नाम : छोटू पिता का नाम: ग्यारसा गृह संख्या : 197 उम्र : 79 लिंग : पुरुष	फोटो उपलब्ध	363	RJ/06/053/339281	निर्वाचक का नाम : काली पति का नाम: छोटू गृह संख्या : 197 उम्र : 74 लिंग : महिला	फोटो उपलब्ध
364	RJ/06/053/339282	निर्वाचक का नाम : प्रभू पिता का नाम: ग्यारसा गृह संख्या : 197 उम्र : 69 लिंग : पुरुष	फोटो उपलब्ध	365	RJ/06/053/339283	निर्वाचक का नाम : धापू पति का नाम: प्रभू गृह संख्या : 197 उम्र : 64 लिंग : महिला	फोटो उपलब्ध	366	WHA0155010	निर्वाचक का नाम : हरिनारायण पिता का नाम: छोटूराम गृह संख्या : 197 उम्र : 39 लिंग : पुरुष	फोटो उपलब्ध
367	WHA0155036	निर्वाचक का नाम : रामफूल पिता का नाम: प्रभू गृह संख्या : 197 उम्र : 39 लिंग : पुरुष	फोटो उपलब्ध	368	WHA0155028	निर्वाचक का नाम : चन्द्रमोहन पिता का नाम: डालूराम गृह संख्या : 197 उम्र : 38 लिंग : पुरुष	फोटो उपलब्ध	369	WHA0309237	निर्वाचक का नाम : संतोषदेवी पति का नाम: हरिनारायण गृह संख्या : 197 उम्र : 38 लिंग : महिला	फोटो उपलब्ध
370	WHA0139853	निर्वाचक का नाम : कन्हैयालाल पिता का नाम: छोटूराम गृह संख्या : 197 उम्र : 38 लिंग : पुरुष	फोटो उपलब्ध	371	WHA0309245	निर्वाचक का नाम : सुनीतादेवी पति का नाम: रामफूल गृह संख्या : 197 उम्र : 38 लिंग : महिला	फोटो उपलब्ध	372	WHA0139960	निर्वाचक का नाम : बाबूलाल पिता का नाम: छोटूराम गृह संख्या : 197 उम्र : 37 लिंग : पुरुष	फोटो उपलब्ध
373	WHA0344986	निर्वाचक का नाम : विमला पति का नाम: चन्द्रमोहन गृह संख्या : 197 उम्र : 35 लिंग : महिला	फोटो उपलब्ध	374	WHA0771071	निर्वाचक का नाम : आशा देवी पति का नाम: कन्हैया लाल गृह संख्या : 197 उम्र : 35 लिंग : महिला	फोटो उपलब्ध	375	WHA0630202	निर्वाचक का नाम : प्रहलाद पिता का नाम: प्रभुदयाल गृह संख्या : 197 उम्र : 31 लिंग : पुरुष	फोटो उपलब्ध
376	WHA0670325	निर्वाचक का नाम : ममता देवी पति का नाम: प्रहलाद गृह संख्या : 197 उम्र : 31 लिंग : महिला	फोटो उपलब्ध	377	WHA1108711	निर्वाचक का नाम : कृष्ण कुमार पिता का नाम: प्रभु दयाल गृह संख्या : 197 उम्र : 29 लिंग : पुरुष	फोटो उपलब्ध	378	WHA1565704	निर्वाचक का नाम : सतीश मीना पिता का नाम: श्रावण मीना गृह संख्या : 196 उम्र : 24 लिंग : पुरुष	फोटो उपलब्ध
379	WHA1811397	निर्वाचक का नाम : लोकेश शर्मा पिता का नाम: महेश कुमार शर्मा गृह संख्या : नई ढाणी उम्र : 19 लिंग : पुरुष	फोटो उपलब्ध								

380	WHA0140289	निर्वाचक का नाम : लाली पति का नाम: शिवप्रसाद गृह संख्या : 194 उम्र : 40 लिंग : महिला	फोटो उपलब्ध	381	GFP1650944	निर्वाचक का नाम : राजकुमार पिता का नाम: चमनलाल गृह संख्या : 194 उम्र : 39 लिंग : पुरुष	फोटो उपलब्ध	382	GFP1650126	निर्वाचक का नाम : अंजनी कुमार पिता का नाम: सीता राम गृह संख्या : 194 उम्र : 38 लिंग : पुरुष	फोटो उपलब्ध
383	WHA0140297	निर्वाचक का नाम : नैना देवी पति का नाम: राजकुमार गृह संख्या : 194 उम्र : 37 लिंग : महिला	फोटो उपलब्ध	384	WHA0075325	निर्वाचक का नाम : राजादेवी पति का नाम: अंजनी गृह संख्या : 194 उम्र : 36 लिंग : महिला	फोटो उपलब्ध	385	WHA1764455	निर्वाचक का नाम : आशीष कुमार बैरवा पिता का नाम: शिव प्रसाद बैरवा गृह संख्या : 194 उम्र : 20 लिंग : पुरुष	फोटो उपलब्ध
386	WHA0344952	निर्वाचक का नाम : शिवसहाय पिता का नाम: सेवाराम गृह संख्या : 194क उम्र : 73 लिंग : पुरुष	फोटो उपलब्ध	387	WHA1406529	निर्वाचक का नाम : सुगना सैनी पिता का नाम: प्रभुलाल सैनी गृह संख्या : 203 उम्र : 25 लिंग : महिला	फोटो उपलब्ध	388	GFP1504240	निर्वाचक का नाम : अमित पिता का नाम: लक्ष्मीनारायण गृह संख्या : 225 उम्र : 46 लिंग : पुरुष	फोटो उपलब्ध
389	WHA0208488	निर्वाचक का नाम : अनोख देवी पिता का नाम: लक्ष्मीनारायण गृह संख्या : 225 उम्र : 43 लिंग : महिला	फोटो उपलब्ध	390	WHA1061415	निर्वाचक का नाम : सुमित बेनीवाल पिता का नाम: सुनील बेनीवाल गृह संख्या : 225 उम्र : 27 लिंग : पुरुष	फोटो उपलब्ध	391	WHA1405521	निर्वाचक का नाम : निकिता चावला पिता का नाम: अमित चावला गृह संख्या : 225 उम्र : 25 लिंग : महिला	फोटो उपलब्ध
392	WHA1299387	निर्वाचक का नाम : अंकित बेनीवाल पिता का नाम: सुनील बेनीवाल गृह संख्या : 225 उम्र : 25 लिंग : पुरुष	फोटो उपलब्ध	393	WHA1401967	निर्वाचक का नाम : अभिषेक बेनीवाल पिता का नाम: सुनील बेनीवाल गृह संख्या : 225 उम्र : 23 लिंग : पुरुष	फोटो उपलब्ध	394	WHA1482538	निर्वाचक का नाम : साहिल चावला पिता का नाम: अमित चावला गृह संख्या : 225 उम्र : 22 लिंग : पुरुष	फोटो उपलब्ध
395	WHA1779750	निर्वाचक का नाम : अभिनव अग्रवाल पिता का नाम: अशोक कुमार अग्रवाल गृह संख्या : 225 उम्र : 19 लिंग : पुरुष	फोटो उपलब्ध	396	RJ/06/053/339549	निर्वाचक का नाम : कमली पति का नाम: श्यो राम गृह संख्या : 240 उम्र : 71 लिंग : महिला	फोटो उपलब्ध	397	RJ/06/053/339550	निर्वाचक का नाम : गोदावरी पति का नाम: शंकर गृह संख्या : 240 उम्र : 66 लिंग : महिला	फोटो उपलब्ध
398	RJ/06/053/339142	निर्वाचक का नाम : श्यो राम पिता का नाम: पांचू राम गृह संख्या : 240 उम्र : 66 लिंग : पुरुष	फोटो उपलब्ध	399	GFP1556752	निर्वाचक का नाम : राजू पिता का नाम: शंकर गृह संख्या : 240 उम्र : 46 लिंग : पुरुष	फोटो उपलब्ध	400	GFP1781582	निर्वाचक का नाम : लाली पति का नाम: राजू गृह संख्या : 240 उम्र : 46 लिंग : महिला	फोटो उपलब्ध
401	WHA0321844	निर्वाचक का नाम : बाबूलाल पिता का नाम: श्योराम गृह संख्या : 240 उम्र : 45 लिंग : पुरुष	फोटो उपलब्ध	402	GFP1651561	निर्वाचक का नाम : भागोती पति का नाम: बाबूलाल गृह संख्या : 240 उम्र : 44 लिंग : महिला	फोटो उपलब्ध	403	WHA0140016	निर्वाचक का नाम : मुकेश पिता का नाम: शिवराम गृह संख्या : 240 उम्र : 36 लिंग : पुरुष	फोटो उपलब्ध
404	WHA0577429	निर्वाचक का नाम : रामावतार मीना पिता का नाम: श्योराम मीना गृह संख्या : 240 उम्र : 36 लिंग : पुरुष	फोटो उपलब्ध	405	WHA0344648	निर्वाचक का नाम : फोरन्तीदेवी पति का नाम: मुकेश गृह संख्या : 240 उम्र : 34 लिंग : महिला	फोटो उपलब्ध	406	WHA0577437	निर्वाचक का नाम : रंगलाल पिता का नाम: श्योराम गृह संख्या : 240 उम्र : 33 लिंग : पुरुष	फोटो उपलब्ध
407	WHA1449636	निर्वाचक का नाम : प्रवीण कुमार पिता का नाम: लाला राम बैरवा गृह संख्या : 240 उम्र : 22 लिंग : पुरुष	फोटो उपलब्ध	408	WHA1452085	निर्वाचक का नाम : सुनीता बैरवा पिता का नाम: शिव प्रकाश बैरवा गृह संख्या : 240 उम्र : 22 लिंग : महिला	फोटो उपलब्ध	409	RJ/06/053/339074	निर्वाचक का नाम : भोरी देवी पति का नाम: श्रवन गृह संख्या : 241 उम्र : 74 लिंग : महिला	फोटो उपलब्ध

410	RJ/06/053/339077	निर्वाचक का नाम : नारायण पिता का नाम: श्रवन गृह संख्या : 241 उम्र : 55 लिंग : पुरुष	फोटो उपलब्ध	411	RJ/06/053/339079	निर्वाचक का नाम : गणेश नारायण पिता का नाम: श्रवन गृह संख्या : 241 उम्र : 53 लिंग : पुरुष	फोटो उपलब्ध	412	RJ/06/053/339075	निर्वाचक का नाम : महादेव पिता का नाम: जगन्नाथ गृह संख्या : 241 उम्र : 52 लिंग : पुरुष	फोटो उपलब्ध
413	RJ/06/053/339076	निर्वाचक का नाम : कमला देवी पति का नाम: महादेव गृह संख्या : 241 उम्र : 52 लिंग : महिला	फोटो उपलब्ध	414	WHA0084392	निर्वाचक का नाम : जगदीश पिता का नाम: श्रवण गृह संख्या : 241 उम्र : 52 लिंग : पुरुष	फोटो उपलब्ध	415	GFP1310655	निर्वाचक का नाम : हरिनारायण पिता का नाम: श्रवणलाल गृह संख्या : 241 उम्र : 50 लिंग : पुरुष	फोटो उपलब्ध
416	GFP1780402	निर्वाचक का नाम : हंसा पति का नाम: गणेश गृह संख्या : 241 उम्र : 49 लिंग : महिला	फोटो उपलब्ध	417	WHA0630301	निर्वाचक का नाम : संतरा देवी पति का नाम: नारायण लाल गृह संख्या : 241 उम्र : 48 लिंग : महिला	फोटो उपलब्ध	418	WHA0139887	निर्वाचक का नाम : सायरदेवी पति का नाम: हरिनारायण गृह संख्या : 241 उम्र : 38 लिंग : महिला	फोटो उपलब्ध
419	WHA0139903	निर्वाचक का नाम : सीतादेवी पति का नाम: जगदीश गृह संख्या : 241 उम्र : 38 लिंग : महिला	फोटो उपलब्ध	420	WHA0630210	निर्वाचक का नाम : बनवारी लाल बैरवा पिता का नाम: नारायण लाल बैरवा गृह संख्या : 241 उम्र : 31 लिंग : पुरुष	फोटो उपलब्ध	421	WHA0808154	निर्वाचक का नाम : महेश कुमार बैरवा पिता का नाम: नारायण लाल बैरवा गृह संख्या : 241 उम्र : 29 लिंग : पुरुष	फोटो उपलब्ध
422	WHA1061498	निर्वाचक का नाम : राकेश कुमार पिता का नाम: महादेव प्रसाद गृह संख्या : 241 उम्र : 28 लिंग : पुरुष	फोटो उपलब्ध	423	WHA1061522	निर्वाचक का नाम : बीना बैरवा पिता का नाम: नारायण लाल बैरवा गृह संख्या : 241 उम्र : 27 लिंग : महिला	फोटो उपलब्ध	424	WHA1697283	निर्वाचक का नाम : ललिता बैरवा पति का नाम: बनवारी लाल बैरवा गृह संख्या : 241 उम्र : 27 लिंग : महिला	फोटो उपलब्ध
425	WHA1442383	निर्वाचक का नाम : अंजली बैरवा पिता का नाम: गणेश नारायण बैरवा गृह संख्या : 241 उम्र : 22 लिंग : महिला	फोटो उपलब्ध	426	WHA1443852	निर्वाचक का नाम : लोकेश बैरवा पिता का नाम: महादेव प्रसाद बैरवा गृह संख्या : 241 उम्र : 22 लिंग : पुरुष	फोटो उपलब्ध	427	WHA1429612	निर्वाचक का नाम : मयंक चावला पिता का नाम: ताराचंद चावला गृह संख्या : 303903 उम्र : 23 लिंग : पुरुष	फोटो उपलब्ध

428	GFP1311166	निर्वाचक का नाम : कन्हैया पिता का नाम: कल्याण गृह संख्या : 247 उम्र : 64 लिंग : पुरुष	429	WHA0483412	निर्वाचक का नाम : मनभर देवी पिता का नाम: कन्हैयालाल गृह संख्या : 247 उम्र : 62 लिंग : महिला	430	GFP1311174	निर्वाचक का नाम : बाबू लाल पिता का नाम: कल्याण गृह संख्या : 247 उम्र : 62 लिंग : पुरुष
431	GFP1779669	निर्वाचक का नाम : लाडा पति का नाम: बाबू गृह संख्या : 247 उम्र : 60 लिंग : महिला	432	GFP1651496	निर्वाचक का नाम : रमेश चन्द पिता का नाम: कल्याण गृह संख्या : 247 उम्र : 58 लिंग : पुरुष	433	WHA0204248	निर्वाचक का नाम : सोमवती पति का नाम: रमेश गृह संख्या : 247 उम्र : 56 लिंग : महिला
434	GFP1779594	निर्वाचक का नाम : मोहनलाल पिता का नाम: कल्याणसहाय गृह संख्या : 247 उम्र : 51 लिंग : पुरुष	435	GFP1311182	निर्वाचक का नाम : गीता पति का नाम: मोहन गृह संख्या : 247 उम्र : 49 लिंग : महिला	436	WHA1748318	निर्वाचक का नाम : प्रकाश चन्द पिता का नाम: कल्याण गृह संख्या : 247 उम्र : 49 लिंग : पुरुष
437	GFP1311190	निर्वाचक का नाम : उषा देवी पति का नाम: प्रकाश चन्द गृह संख्या : 247 उम्र : 44 लिंग : महिला	438	WHA0413385	निर्वाचक का नाम : संजादेवी पति का नाम: रेवडराम गृह संख्या : 248 उम्र : 75 लिंग : महिला	439	GFP1651686	निर्वाचक का नाम : विनोद पिता का नाम: रामकिशन गृह संख्या : 248 उम्र : 43 लिंग : पुरुष
440	WHA0413377	निर्वाचक का नाम : हीरालाल पिता का नाम: रेवडराम गृह संख्या : 248 उम्र : 41 लिंग : पुरुष	441	WHA0413419	निर्वाचक का नाम : मनीष पिता का नाम: रामकिशन गृह संख्या : 248 उम्र : 35 लिंग : पुरुष	442	WHA0413401	निर्वाचक का नाम : मिनाक्षीदेवी पति का नाम: विनोद गृह संख्या : 248 उम्र : 34 लिंग : महिला
443	WHA0413369	निर्वाचक का नाम : सुमन पति का नाम: हीरालाल गृह संख्या : 248 उम्र : 33 लिंग : महिला	444	WHA0413393	निर्वाचक का नाम : आशादेवी पति का नाम: मनीष गृह संख्या : 248 उम्र : 33 लिंग : महिला	445	GFP1311208	निर्वाचक का नाम : जगदीश प्रसाद बैरवा पिता का नाम: शंकर लाल गृह संख्या : 249 उम्र : 79 लिंग : पुरुष
446	GFP1311216	निर्वाचक का नाम : मांगी पति का नाम: जगदीश गृह संख्या : 249 उम्र : 76 लिंग : महिला	447	GFP1504885	निर्वाचक का नाम : ओम प्रकाश पिता का नाम: जगदीश गृह संख्या : 249 उम्र : 54 लिंग : पुरुष	448	GFP1311224	निर्वाचक का नाम : ज्यना पति का नाम: ओम प्रकाश गृह संख्या : 249 उम्र : 50 लिंग : महिला
449	RJ/06/053/342753	निर्वाचक का नाम : नरेश पिता का नाम: जगदीश गृह संख्या : 249 उम्र : 50 लिंग : पुरुष	450	RJ/06/053/342754	निर्वाचक का नाम : गीता पति का नाम: नरेश गृह संख्या : 249 उम्र : 48 लिंग : महिला	451	GFP1311232	निर्वाचक का नाम : प्रेमचन्द पिता का नाम: जगदीश गृह संख्या : 249 उम्र : 45 लिंग : पुरुष
452	GFP1311240	निर्वाचक का नाम : महेन्द्र पिता का नाम: जगदीश गृह संख्या : 249 उम्र : 43 लिंग : पुरुष	453	GFP1651587	निर्वाचक का नाम : इन्द्रा देवी पति का नाम: महेन्द्र गृह संख्या : 249 उम्र : 42 लिंग : महिला	454	GFP1781285	निर्वाचक का नाम : अशोककुमार पिता का नाम: जगदीश गृह संख्या : 249 उम्र : 41 लिंग : पुरुष
455	WHA0075416	निर्वाचक का नाम : धापू देवी पति का नाम: अशोक कुमार गृह संख्या : 249 उम्र : 38 लिंग : महिला	456	WHA0140024	निर्वाचक का नाम : तीजा पति का नाम: प्रेमचन्द गृह संख्या : 249 उम्र : 38 लिंग : महिला	457	WHA0483453	निर्वाचक का नाम : अनिल कुमार पिता का नाम: नरेश कुमार गृह संख्या : 249 उम्र : 32 लिंग : पुरुष

458	WHA0709402
निर्वाचक का नाम : अजय कुमार पिता का नाम: ओम प्रकाश गृह संख्या : 249 उम्र : 31 लिंग : पुरुष	फोटो उपलब्ध

459	WHA0771253
निर्वाचक का नाम : लक्की पिता का नाम: नरेश कुमार गृह संख्या : 249 उम्र : 30 लिंग : पुरुष	फोटो उपलब्ध

460	WHA1062157
निर्वाचक का नाम : भगवती देवी पति का नाम: अजय कुमार गृह संख्या : 249 उम्र : 27 लिंग : महिला	फोटो उपलब्ध

461	WHA1109230
निर्वाचक का नाम : कविता देवी पति का नाम: अनिल कुमार गृह संख्या : 249 उम्र : 27 लिंग : महिला	फोटो उपलब्ध

462	WHA1251313
निर्वाचक का नाम : परमजीत पिता का नाम: ओमप्रकाश गृह संख्या : 249 उम्र : 26 लिंग : पुरुष	फोटो उपलब्ध

463	WHA1716737
निर्वाचक का नाम : कांता बैरवा पति का नाम: लक्की गृह संख्या : 249 उम्र : 23 लिंग : महिला	फोटो उपलब्ध

464	WHA1569524
निर्वाचक का नाम : खुशी बैरवा पिता का नाम: रमेश चांद गृह संख्या : 247 उम्र : 21 लिंग : महिला	फोटो उपलब्ध

465	WHA1263383	निर्वाचक का नाम : रुकमणी पति का नाम: शैतान गृह संख्या : 103 उम्र : 52 लिंग : महिला	फोटो उपलब्ध	466	RJ/06/053/342756	निर्वाचक का नाम : पदम चन्द पिता का नाम: ज्ञान चन्द गृह संख्या : 255 उम्र : 48 लिंग : पुरुष	फोटो उपलब्ध	467	GFP1311315	निर्वाचक का नाम : डालचन्द पिता का नाम: ज्ञानचन्द गृह संख्या : 255 उम्र : 45 लिंग : पुरुष	फोटो उपलब्ध
468	GFP1311307	निर्वाचक का नाम : शुगना पति का नाम: पदमचन्द गृह संख्या : 255 उम्र : 44 लिंग : महिला	फोटो उपलब्ध	469	WHA0483503	निर्वाचक का नाम : ऊषा देवी पति का नाम: डालचन्द गृह संख्या : 255 उम्र : 39 लिंग : महिला	फोटो उपलब्ध	470	WHA0483511	निर्वाचक का नाम : ब्रजमोहन पिता का नाम: ज्ञानचन्द गृह संख्या : 255 उम्र : 37 लिंग : पुरुष	फोटो उपलब्ध
471	WHA1268002	निर्वाचक का नाम : सुनील पिता का नाम: पदम् चन्द गृह संख्या : 255 उम्र : 26 लिंग : पुरुष	फोटो उपलब्ध	472	RJ/06/053/336109	निर्वाचक का नाम : माधो लाल पिता का नाम: गंगा राम गृह संख्या : 256 उम्र : 86 लिंग : पुरुष	फोटो उपलब्ध	473	RJ/06/053/336108	निर्वाचक का नाम : प्रभाती पति का नाम: माधो लाल गृह संख्या : 256 उम्र : 81 लिंग : महिला	फोटो उपलब्ध
474	GFP1311323	निर्वाचक का नाम : बाबू लाल पिता का नाम: दला राम गृह संख्या : 256 उम्र : 64 लिंग : पुरुष	फोटो उपलब्ध	475	RJ/06/053/336325	निर्वाचक का नाम : संतोष पति का नाम: राजू लाल गृह संख्या : 256 उम्र : 61 लिंग : महिला	फोटो उपलब्ध	476	WHA0709600	निर्वाचक का नाम : राम अवतार पिता का नाम: बाबू लाल गृह संख्या : 256 उम्र : 31 लिंग : पुरुष	फोटो उपलब्ध
477	WHA1062272	निर्वाचक का नाम : आशा पिता का नाम: बाबूलाल गृह संख्या : 256 उम्र : 30 लिंग : महिला	फोटो उपलब्ध	478	WHA1062280	निर्वाचक का नाम : अशोक कुमार पिता का नाम: बाबूलाल गृह संख्या : 256 उम्र : 28 लिंग : पुरुष	फोटो उपलब्ध	479	WHA1450550	निर्वाचक का नाम : हीरा नाथ सपरा अन्य: प्रल्हाद गृह संख्या : 256च उम्र : 60 लिंग : पुरुष	फोटो उपलब्ध
480	WHA1450568	निर्वाचक का नाम : साबुदी देवी सपरा पति का नाम: हिरानाथ गृह संख्या : 256च उम्र : 48 लिंग : महिला	फोटो उपलब्ध	481	WHA1109453	निर्वाचक का नाम : अर्जुन लाल पिता का नाम: रामू लाल गृह संख्या : 256 ड उम्र : 59 लिंग : पुरुष	फोटो उपलब्ध	482	WHA1109503	निर्वाचक का नाम : मंजू देवी पति का नाम: अर्जुन लाल गृह संख्या : 256 ड उम्र : 54 लिंग : महिला	फोटो उपलब्ध
483	RJ/06/053/336113	निर्वाचक का नाम : सूरज मल पिता का नाम: गोविन्द नारायण गृह संख्या : 256 ग उम्र : 56 लिंग : पुरुष	फोटो उपलब्ध	484	WHA0630624	निर्वाचक का नाम : प्रेम देवी पति का नाम: सीताराम गृह संख्या : 256ग उम्र : 56 लिंग : महिला	फोटो उपलब्ध	485	RJ/06/053/336114	निर्वाचक का नाम : कस्तुरी देवी पति का नाम: सूरज मल गृह संख्या : 256ग उम्र : 54 लिंग : महिला	फोटो उपलब्ध
486	WHA0630632	निर्वाचक का नाम : महावीर प्रसाद पिता का नाम: सीताराम गृह संख्या : 256ग उम्र : 36 लिंग : पुरुष	फोटो उपलब्ध	487	WHA1663137	निर्वाचक का नाम : मुकेश कुमार राणा पिता का नाम: सूरज मल राणा गृह संख्या : 256 ग उम्र : 21 लिंग : पुरुष	फोटो उपलब्ध	488	RJ/06/053/336144	निर्वाचक का नाम : राजू लाल पिता का नाम: कन्हैया लाल गृह संख्या : 256 घ उम्र : 66 लिंग : पुरुष	फोटो उपलब्ध
489	WHA1123975	निर्वाचक का नाम : सुरेश पिता का नाम: राजूलाल गृह संख्या : 256 घ उम्र : 27 लिंग : पुरुष	फोटो उपलब्ध	490	WHA0887240	निर्वाचक का नाम : प्रकाश पिता का नाम: गणेश नारायण गृह संख्या : 256क उम्र : 68 लिंग : पुरुष	फोटो उपलब्ध	491	WHA1124130	निर्वाचक का नाम : बाबू लाल पिता का नाम: बदी प्रसाद गृह संख्या : 256 क उम्र : 68 लिंग : पुरुष	फोटो उपलब्ध
492	RJ/06/053/336095	निर्वाचक का नाम : बाबू लाल पिता का नाम: रामसाहाय गृह संख्या : 256 क उम्र : 66 लिंग : पुरुष	फोटो उपलब्ध	493	WHA0483107	निर्वाचक का नाम : श्रीपाल पिता का नाम: गणेश गृह संख्या : 256 के उम्र : 35 लिंग : पुरुष	फोटो उपलब्ध	494	WHA1109032	निर्वाचक का नाम : गौरा पिता का नाम: सीताराम गृह संख्या : 256 क उम्र : 27 लिंग : महिला	फोटो उपलब्ध

495	WHA1663145
निर्वाचक का नाम : प्रियंका कुमारी पति का नाम: कालूराम गृह संख्या : 256 क उम्र : 26 लिंग : महिला	फोटो उपलब्ध

496	WHA1513639
निर्वाचक का नाम : लिम् कुमारी पति का नाम: प्रकाश गृह संख्या : 256के उम्र : 24 लिंग : महिला	फोटो उपलब्ध

497	WHA0709410
निर्वाचक का नाम : राजन्ती देवी पति का नाम: बाबू लाल गृह संख्या : 256-के उम्र : 43 लिंग : महिला	फोटो उपलब्ध

498	WHA0483099
निर्वाचक का नाम : सीमा देवी पति का नाम: श्रीपाल गृह संख्या : 256 क उम्र : 34 लिंग : महिला	फोटो उपलब्ध

499	WHA0630525
निर्वाचक का नाम : कालूराम पिता का नाम: गणेशनारायण गृह संख्या : 256क उम्र : 32 लिंग : पुरुष	फोटो उपलब्ध

500	WHA0439810
निर्वाचक का नाम : प्रहलाद पिता का नाम: श्रीनारायण गृह संख्या : 256 ख उम्र : 71 लिंग : पुरुष	फोटो उपलब्ध

501	RJ/06/053/336578
निर्वाचक का नाम : सीता पति का नाम: प्रहलाद गृह संख्या : 256 ख उम्र : 66 लिंग : महिला	फोटो उपलब्ध

502	RJ/06/053/342268	निर्वाचक का नाम : भगवान पिता का नाम: घासी गृह संख्या : 250 उम्र : 60 लिंग : पुरुष	फोटो उपलब्ध	503	RJ/06/053/342269	निर्वाचक का नाम : नोरती पति का नाम: भगवान गृह संख्या : 250 उम्र : 58 लिंग : महिला	फोटो उपलब्ध	504	WHA1624675	निर्वाचक का नाम : कविता बैरवा पिता का नाम: भगवान सहाय बैरवा गृह संख्या : 250 उम्र : 25 लिंग : महिला	फोटो उपलब्ध
505	WHA1624642	निर्वाचक का नाम : निशा बैरवा पिता का नाम: भगवान सहाय बैरवा गृह संख्या : 250 उम्र : 22 लिंग : महिला	फोटो उपलब्ध	506	WHA1777598	निर्वाचक का नाम : सोहनलाल बैरवा पिता का नाम: प्रभात गृह संख्या : 251 उम्र : 69 लिंग : पुरुष	फोटो उपलब्ध	507	RJ/06/053/342932	निर्वाचक का नाम : नानगी पति का नाम: सोहन गृह संख्या : 251 उम्र : 64 लिंग : महिला	फोटो उपलब्ध
508	GFP1650811	निर्वाचक का नाम : मीरा पति का नाम: हीरालाल गृह संख्या : 251 उम्र : 40 लिंग : महिला	फोटो उपलब्ध	509	GFP1311257	निर्वाचक का नाम : हीरा लाल बैरवा पिता का नाम: सोहन लाल बैरवा गृह संख्या : 251 उम्र : 39 लिंग : पुरुष	फोटो उपलब्ध	510	WHA0483461	निर्वाचक का नाम : राजूलाल पिता का नाम: सोहनलाल गृह संख्या : 251 उम्र : 34 लिंग : पुरुष	फोटो उपलब्ध
511	WHA0483479	निर्वाचक का नाम : सायरा देवी पति का नाम: राजूलाल गृह संख्या : 251 उम्र : 32 लिंग : महिला	फोटो उपलब्ध	512	WHA1062454	निर्वाचक का नाम : विकास कुमार पिता का नाम: सोहन लाल गृह संख्या : 251 उम्र : 28 लिंग : पुरुष	फोटो उपलब्ध	513	RJ/06/053/342935	निर्वाचक का नाम : गोपी पति का नाम: भोरीलाल गृह संख्या : 252 उम्र : 72 लिंग : महिला	फोटो उपलब्ध
514	GFP1311265	निर्वाचक का नाम : नानगी पति का नाम: काना गृह संख्या : 252 उम्र : 69 लिंग : महिला	फोटो उपलब्ध	515	RJ/06/053/342936	निर्वाचक का नाम : सीता राम पिता का नाम: काना गृह संख्या : 252 उम्र : 54 लिंग : पुरुष	फोटो उपलब्ध	516	GFP1311273	निर्वाचक का नाम : बीना पति का नाम: सीताराम गृह संख्या : 252 उम्र : 49 लिंग : महिला	फोटो उपलब्ध
517	GFP1650860	निर्वाचक का नाम : प्रहलाद कुमार पिता का नाम: भोरी लाल गृह संख्या : 252 उम्र : 44 लिंग : पुरुष	फोटो उपलब्ध	518	GFP1780634	निर्वाचक का नाम : संतोष देवी पति का नाम: प्रहलाद कुमार गृह संख्या : 252 उम्र : 38 लिंग : महिला	फोटो उपलब्ध	519	WHA1400779	निर्वाचक का नाम : राधेश्याम पिता का नाम: सीताराम गृह संख्या : 252 उम्र : 23 लिंग : पुरुष	फोटो उपलब्ध
520	WHA1665462	निर्वाचक का नाम : दीपेश कुमार बैरवा पिता का नाम: सीताराम बैरवा गृह संख्या : 252 उम्र : 20 लिंग : पुरुष	फोटो उपलब्ध	521	WHA1403666	निर्वाचक का नाम : देवी नारायण पिता का नाम: कल्याण गृह संख्या : 253 उम्र : 50 लिंग : पुरुष	फोटो उपलब्ध	522	WHA1403658	निर्वाचक का नाम : पार्वती पति का नाम: देवी नारायण गृह संख्या : 253 उम्र : 48 लिंग : महिला	फोटो उपलब्ध
523	GFP1311281	निर्वाचक का नाम : हनुमान पिता का नाम: कल्याण गृह संख्या : 253 उम्र : 44 लिंग : पुरुष	फोटो उपलब्ध	524	GFP1780220	निर्वाचक का नाम : सूरज पिता का नाम: कल्याण गृह संख्या : 253 उम्र : 42 लिंग : पुरुष	फोटो उपलब्ध	525	GFP1311299	निर्वाचक का नाम : राजू देवी पति का नाम: हनुमान गृह संख्या : 253 उम्र : 42 लिंग : महिला	फोटो उपलब्ध
526	GFP1780212	निर्वाचक का नाम : मुकेश पिता का नाम: जगदीश गृह संख्या : 253 उम्र : 41 लिंग : पुरुष	फोटो उपलब्ध	527	GFP1780618	निर्वाचक का नाम : लाली पति का नाम: मुकेश गृह संख्या : 253 उम्र : 38 लिंग : महिला	फोटो उपलब्ध	528	WHA0483487	निर्वाचक का नाम : कृष्णा देवी पति का नाम: सूरज गृह संख्या : 253 उम्र : 36 लिंग : महिला	फोटो उपलब्ध
529	WHA0483495	निर्वाचक का नाम : रवि कुमार पिता का नाम: देवीनारायण गृह संख्या : 253 उम्र : 32 लिंग : पुरुष	फोटो उपलब्ध	530	WHA0807941	निर्वाचक का नाम : राहुल पिता का नाम: देवी नारायण गृह संख्या : 253 उम्र : 30 लिंग : पुरुष	फोटो उपलब्ध	531	WHA1123710	निर्वाचक का नाम : मोनिका पिता का नाम: देवीनारायण गृह संख्या : 253 उम्र : 26 लिंग : महिला	फोटो उपलब्ध

विधान सभा क्षेत्र की संख्या व नाम : 57-बस्सी
अनुभाग की संख्या व नाम : 11-बगरिया की ढाणी ,सांभरियां

532	WHA1779313
निर्वाचक का नाम : कोमल बैरवा पति का नाम: राहुल बैरवा गृह संख्या : 253 उम्र : 21 लिंग : महिला	फोटो उपलब्ध

533	WHA1648633
निर्वाचक का नाम : पायल बैरवा पिता का नाम: हनुमान सहाय बैरवा गृह संख्या : 253 उम्र : 20 लिंग : महिला	फोटो उपलब्ध

534 निर्वाचक का नाम : मोहनी पिता का नाम: प्रभाकर गृह संख्या : 115 उम्र : 37 लिंग : महिला	WHA0267320	535 निर्वाचक का नाम : कृष्णा कुमार पिता का नाम: प्रभाकर गृह संख्या : 115 उम्र : 34 लिंग : पुरुष	WHA0267346	536 निर्वाचक का नाम : चिमन लाल पिता का नाम: सेवा राम गृह संख्या : 194 उम्र : 71 लिंग : पुरुष	WHA0075333
537 निर्वाचक का नाम : रामा पति का नाम: चमन लाल गृह संख्या : 194 उम्र : 66 लिंग : महिला	WHA1746684	538 निर्वाचक का नाम : सीता राम पिता का नाम: सेवा राम गृह संख्या : 194 उम्र : 64 लिंग : पुरुष	GFP1504133	539 निर्वाचक का नाम : प्रेम पति का नाम: सीता राम गृह संख्या : 194 उम्र : 62 लिंग : महिला	RJ/06/053/339064
540 निर्वाचक का नाम : शिवप्रसाद पिता का नाम: चमनलाल गृह संख्या : 194 उम्र : 44 लिंग : पुरुष	GFP1310184	541 निर्वाचक का नाम : धापू पति का नाम: कसिन राम गृह संख्या : 203 उम्र : 74 लिंग : महिला	RJ/06/053/339635	542 निर्वाचक का नाम : मूल चन्द पिता का नाम: राधाकिशन गृह संख्या : 203 उम्र : 59 लिंग : पुरुष	RJ/06/053/339641
543 निर्वाचक का नाम : बरधी पति का नाम: मूल चन्द गृह संख्या : 203 उम्र : 55 लिंग : महिला	WHA0208470	544 निर्वाचक का नाम : कैलाशी पति का नाम: प्रभू गृह संख्या : 203 उम्र : 44 लिंग : महिला	GFP1310291	545 निर्वाचक का नाम : हेमा सैनी पति का नाम: कालूराम सैनी गृह संख्या : 203 उम्र : 30 लिंग : महिला	WHA1308220
546 निर्वाचक का नाम : बरफी पति का नाम: सुरेश कुमार गृह संख्या : 203 उम्र : 29 लिंग : महिला	WHA1061100	547 निर्वाचक का नाम : सुरेश कुमार पिता का नाम: राजू लाल गृह संख्या : 203 उम्र : 29 लिंग : पुरुष	WHA1061159	548 निर्वाचक का नाम : पिंकी पति का नाम: गणेश गृह संख्या : 203 उम्र : 27 लिंग : महिला	WHA1061068
549 निर्वाचक का नाम : कालूराम पिता का नाम: मूलचन्द गृह संख्या : 203 उम्र : 27 लिंग : पुरुष	WHA1061373	550 निर्वाचक का नाम : लालाराम पिता का नाम: बाबूलाल गृह संख्या : 203 उम्र : 27 लिंग : पुरुष	WHA1061381	551 निर्वाचक का नाम : ममता सैनी पति का नाम: रामवीर सैनी गृह संख्या : 203 उम्र : 27 लिंग : महिला	WHA1401298
552 निर्वाचक का नाम : रामवीर सैनी पिता का नाम: प्रभू लाल सैनी गृह संख्या : 203 उम्र : 26 लिंग : पुरुष	WHA1401314	553 निर्वाचक का नाम : कोमल सैनी पति का नाम: बनवारी लाल माली गृह संख्या : 203 उम्र : 25 लिंग : महिला	WHA1405513	554 निर्वाचक का नाम : पूजा सैनी पति का नाम: लालाराम गृह संख्या : 203 उम्र : 24 लिंग : महिला	WHA1406537
555 निर्वाचक का नाम : बनवारी लाल माली पिता का नाम: मूलचंद सैनी गृह संख्या : 203 उम्र : 23 लिंग : पुरुष	WHA1401975	556 निर्वाचक का नाम : पूजा सैनी पिता का नाम: प्रहलाद सैनी गृह संख्या : 203 उम्र : 21 लिंग : महिला	WHA1551761	557 निर्वाचक का नाम : दिनेश सैनी पिता का नाम: प्रभू लाल सैनी गृह संख्या : 203 उम्र : 21 लिंग : पुरुष	WHA1555259
558 निर्वाचक का नाम : गोलूसैनी पिता का नाम: मूलचंद सैनी गृह संख्या : 203 उम्र : 20 लिंग : पुरुष	WHA1649243	559 निर्वाचक का नाम : प्रहलाद पिता का नाम: रामनारायण गृह संख्या : 203 ड. उम्र : 47 लिंग : पुरुष	GFP1556612	560 निर्वाचक का नाम : उमन्ति पति का नाम: प्रहलाद गृह संख्या : 203 ड. उम्र : 47 लिंग : महिला	GFP1556836
561 निर्वाचक का नाम : नाथू पिता का नाम: भैरी लाल गृह संख्या : 203 ग उम्र : 69 लिंग : पुरुष	RJ/06/053/339638	562 निर्वाचक का नाम : रामजानकी पति का नाम: नाथू गृह संख्या : 203 ग उम्र : 64 लिंग : महिला	RJ/06/053/339639	563 निर्वाचक का नाम : शंकरलाल पिता का नाम: नाथूलाल गृह संख्या : 203 ग उम्र : 31 लिंग : पुरुष	WHA0630194

564	WHA0770958	निर्वाचक का नाम : कमला पति का नाम: शंकर लाल गृह संख्या : 203 ग उम्र : 31 लिंग : महिला	फोटो उपलब्ध	565	WHA0770966	निर्वाचक का नाम : रामजीलाल पिता का नाम: नाथूलाल गृह संख्या : 203 ग उम्र : 30 लिंग : पुरुष	फोटो उपलब्ध	566	WHA0770974	निर्वाचक का नाम : मनभार देवी पति का नाम: रामजीलाल गृह संख्या : 203 ग उम्र : 30 लिंग : महिला	फोटो उपलब्ध
567	RJ/06/053/339295	निर्वाचक का नाम : राम नारायण पिता का नाम: भौरी लाल गृह संख्या : 203 घ उम्र : 72 लिंग : पुरुष	फोटो उपलब्ध	568	RJ/06/053/339640	निर्वाचक का नाम : चौथी पति का नाम: राम नारायण गृह संख्या : 203 घ उम्र : 69 लिंग : महिला	फोटो उपलब्ध	569	RJ/06/053/339644	निर्वाचक का नाम : नेहनी पति का नाम: राजू गृह संख्या : 203 घ उम्र : 52 लिंग : महिला	फोटो उपलब्ध
570	GFP1135666	निर्वाचक का नाम : राजू पिता का नाम: राम नारायण गृह संख्या : 203 घ उम्र : 44 लिंग : पुरुष	फोटो उपलब्ध	571	WHA0344705	निर्वाचक का नाम : रमेश पिता का नाम: रामनारायण गृह संख्या : 203घ उम्र : 37 लिंग : पुरुष	फोटो उपलब्ध	572	WHA0344713	निर्वाचक का नाम : तारादेवी पति का नाम: रमेश गृह संख्या : 203घ उम्र : 35 लिंग : महिला	फोटो उपलब्ध
573	WHA1510734	निर्वाचक का नाम : कविता सैनी पति का नाम: कमलेश कुमार सैनी गृह संख्या : 203घ उम्र : 22 लिंग : महिला	फोटो उपलब्ध	574	WHA1061399	निर्वाचक का नाम : गणेश माली पिता का नाम: राजूलाल गृह संख्या : 203 घ उम्र : 29 लिंग : पुरुष	फोटो उपलब्ध	575	RJ/06/053/339293	निर्वाचक का नाम : सीता राम पिता का नाम: भौरी लाल गृह संख्या : 203 क उम्र : 76 लिंग : पुरुष	फोटो उपलब्ध
576	RJ/06/053/339636	निर्वाचक का नाम : लाली पति का नाम: सीता राम गृह संख्या : 203 क उम्र : 72 लिंग : महिला	फोटो उपलब्ध	577	WHA1508738	निर्वाचक का नाम : पिंकी सैनी पिता का नाम: बाबू लाल सैनी गृह संख्या : 203 क उम्र : 22 लिंग : महिला	फोटो उपलब्ध	578	WHA1648039	निर्वाचक का नाम : राम चन्द्र पिता का नाम: भौरी लाल गृह संख्या : 203 ख उम्र : 74 लिंग : पुरुष	फोटो उपलब्ध
579	WHA1648013	निर्वाचक का नाम : प्रेम पति का नाम: राम चन्द्र गृह संख्या : 203 ख उम्र : 69 लिंग : महिला	फोटो उपलब्ध	580	RJ/06/053/339642	निर्वाचक का नाम : बाबुलाल पिता का नाम: राम चन्द्र गृह संख्या : 203 ख उम्र : 56 लिंग : पुरुष	फोटो उपलब्ध	581	RJ/06/053/339643	निर्वाचक का नाम : मीरा पति का नाम: बाबू लाल गृह संख्या : 203 ख उम्र : 54 लिंग : महिला	फोटो उपलब्ध
582	WHA0670333	निर्वाचक का नाम : रामजी लाल पिता का नाम: रामचन्द्र गृह संख्या : 203 ख उम्र : 38 लिंग : पुरुष	फोटो उपलब्ध	583	WHA0670341	निर्वाचक का नाम : उर्मिला देवी पति का नाम: रामजी लाल गृह संख्या : 203 ख उम्र : 35 लिंग : महिला	फोटो उपलब्ध	584	WHA1510783	निर्वाचक का नाम : कमलेश कुमार सैनी पिता का नाम: राजूलाल सैनी गृह संख्या : 203ख उम्र : 23 लिंग : पुरुष	फोटो उपलब्ध
585	WHA1551746	निर्वाचक का नाम : ज्योति सैनी पिता का नाम: राजूलाल सैनी गृह संख्या : 203 ख उम्र : 21 लिंग : महिला	फोटो उपलब्ध	586	WHA1551472	निर्वाचक का नाम : काना राम सैनी पिता का नाम: रामजी लाल सैनी गृह संख्या : 203 ख उम्र : 21 लिंग : पुरुष	फोटो उपलब्ध	587	WHA1061365	निर्वाचक का नाम : राकेश पिता का नाम: बाबूलाल गृह संख्या : 203 ख उम्र : 28 लिंग : पुरुष	फोटो उपलब्ध
588	RJ/06/053/339298	निर्वाचक का नाम : लाली पति का नाम: बदी गृह संख्या : 204 उम्र : 69 लिंग : महिला	फोटो उपलब्ध	589	WHA0208413	निर्वाचक का नाम : चंदा राम पिता का नाम: लछू राम गृह संख्या : 204 उम्र : 66 लिंग : पुरुष	फोटो उपलब्ध	590	WHA1061167	निर्वाचक का नाम : पूरण मल पिता का नाम: बदी गृह संख्या : 204 उम्र : 37 लिंग : पुरुष	फोटो उपलब्ध
591	WHA1061175	निर्वाचक का नाम : कौशल्या देवी पति का नाम: पूरण मल गृह संख्या : 204 उम्र : 37 लिंग : महिला	फोटो उपलब्ध	592	WHA0577403	निर्वाचक का नाम : अर्जुनलाल पिता का नाम: चन्दालाल गृह संख्या : 204 उम्र : 34 लिंग : पुरुष	फोटो उपलब्ध	593	WHA0577411	निर्वाचक का नाम : गोरी शंकर पिता का नाम: चन्दालाल गृह संख्या : 204 उम्र : 33 लिंग : पुरुष	फोटो उपलब्ध

594	WHA0808261	निर्वाचक का नाम : उर्मिला देवी पति का नाम: अर्जुन लाल गृह संख्या : 204 उम्र : 32 लिंग : महिला	फोटो उपलब्ध	595	WHA0906818	निर्वाचक का नाम : शिमला पति का नाम: गौरी शंकर गृह संख्या : 204 उम्र : 29 लिंग : महिला	फोटो उपलब्ध	596	WHA1334341	निर्वाचक का नाम : सावित्री सैनी पति का नाम: राधे श्याम गृह संख्या : 204 उम्र : 29 लिंग : महिला	फोटो उपलब्ध
597	WHA1401355	निर्वाचक का नाम : मीरा पिता का नाम: कालुराम गृह संख्या : 204 उम्र : 28 लिंग : महिला	फोटो उपलब्ध	598	WHA1345693	निर्वाचक का नाम : अमरावती पति का नाम: नवरतन गृह संख्या : 204 उम्र : 26 लिंग : महिला	फोटो उपलब्ध	599	WHA1572825	निर्वाचक का नाम : ओमप्रकाश सैनी पिता का नाम: चंदा लाल सैनी गृह संख्या : 204 उम्र : 22 लिंग : पुरुष	फोटो उपलब्ध
600	WHA1634443	निर्वाचक का नाम : रवि सैनी पिता का नाम: चंदा लाल सैनी गृह संख्या : 204 उम्र : 20 लिंग : पुरुष	फोटो उपलब्ध	601	WHA1337013	निर्वाचक का नाम : त्रिवेणी देवी पति का नाम: कालू राम गृह संख्या : 204 क उम्र : 95 लिंग : महिला	फोटो उपलब्ध	602	WHA0208421	निर्वाचक का नाम : जगदीश पिता का नाम: भोंरी लाल गृह संख्या : 204 क उम्र : 74 लिंग : पुरुष	फोटो उपलब्ध
603	RJ/06/053/339299	निर्वाचक का नाम : लछमा पति का नाम: जगदीश गृह संख्या : 204 क उम्र : 69 लिंग : महिला	फोटो उपलब्ध	604	RJ/06/053/339646	निर्वाचक का नाम : बाबू लाल पिता का नाम: भोंरी लाल गृह संख्या : 204 क उम्र : 69 लिंग : पुरुष	फोटो उपलब्ध	605	RJ/06/053/339300	निर्वाचक का नाम : शान्ति पति का नाम: बाबू लाल गृह संख्या : 204 क उम्र : 64 लिंग : महिला	फोटो उपलब्ध
606	WHA0208447	निर्वाचक का नाम : कालू राम पिता का नाम: भोंरी लाल गृह संख्या : 204 क उम्र : 64 लिंग : पुरुष	फोटो उपलब्ध	607	WHA0630285	निर्वाचक का नाम : राजेश कुमार पिता का नाम: कालूराम गृह संख्या : 204 क उम्र : 38 लिंग : पुरुष	फोटो उपलब्ध	608	WHA0577346	निर्वाचक का नाम : कमलेश कुमार पिता का नाम: जगदीश प्रसाद गृह संख्या : 204 क उम्र : 34 लिंग : पुरुष	फोटो उपलब्ध
609	WHA0630293	निर्वाचक का नाम : आशा देवी पति का नाम: राजेश कुमार गृह संख्या : 204 क उम्र : 34 लिंग : महिला	फोटो उपलब्ध	610	WHA0577353	निर्वाचक का नाम : उर्मिला देवी पति का नाम: कमलेश कुमार गृह संख्या : 204 क उम्र : 33 लिंग : महिला	फोटो उपलब्ध	611	WHA0577361	निर्वाचक का नाम : रामराय पिता का नाम: कालूराम गृह संख्या : 204 क उम्र : 33 लिंग : पुरुष	फोटो उपलब्ध
612	RJ/06/053/339334	निर्वाचक का नाम : दुल्हा राम पिता का नाम: लछु राम गृह संख्या : 204 ख उम्र : 59 लिंग : पुरुष	फोटो उपलब्ध	613	RJ/06/053/339645	निर्वाचक का नाम : दुर्गा पति का नाम: दल्हा राम गृह संख्या : 204 ख उम्र : 56 लिंग : महिला	फोटो उपलब्ध	614	WHA1627686	निर्वाचक का नाम : रामजीलाल सैनी पिता का नाम: दुल्हाराम सैनी गृह संख्या : 204ख उम्र : 22 लिंग : पुरुष	फोटो उपलब्ध
615	WHA0808345	निर्वाचक का नाम : राधेश्याम पिता का नाम: दूलाराम गृह संख्या : 204- ख उम्र : 30 लिंग : पुरुष	फोटो उपलब्ध	616	WHA0808352	निर्वाचक का नाम : नवरतन पिता का नाम: दूलाराम गृह संख्या : 204-ख उम्र : 30 लिंग : पुरुष	फोटो उपलब्ध	617	WHA0450239	निर्वाचक का नाम : छोटा पति का नाम: प्रहलाद गृह संख्या : 205 उम्र : 52 लिंग : महिला	फोटो उपलब्ध
618	WHA0208439	निर्वाचक का नाम : गंगासहाय पिता का नाम: सुवा राम गृह संख्या : 205 उम्र : 52 लिंग : पुरुष	फोटो उपलब्ध	619	GFP1310341	निर्वाचक का नाम : कृष्ण कुमार पिता का नाम: बाबूलाल गृह संख्या : 205 उम्र : 47 लिंग : पुरुष	फोटो उपलब्ध	620	WHA0040592	निर्वाचक का नाम : शान्तिदेवी पति का नाम: गंगासहाय गृह संख्या : 205 उम्र : 46 लिंग : महिला	फोटो उपलब्ध
621	WHA0808337	निर्वाचक का नाम : प्रहलाद पिता का नाम: भोंरी लाल गृह संख्या : 205 उम्र : 46 लिंग : पुरुष	फोटो उपलब्ध	622	GFP1781137	निर्वाचक का नाम : गोपालीदेवी पति का नाम: निरंजप्रसाद गृह संख्या : 205 उम्र : 44 लिंग : महिला	फोटो उपलब्ध	623	GFP1310374	निर्वाचक का नाम : छाजू पिता का नाम: रामसहाय गृह संख्या : 205 उम्र : 44 लिंग : पुरुष	फोटो उपलब्ध

624	WHA0208462	निर्वाचक का नाम : रमेश पिता का नाम: सुवालाल गृह संख्या : 205 उम्र : 43 लिंग : पुरुष	फोटो उपलब्ध	625	GFP1310358	निर्वाचक का नाम : गिराज पिता का नाम: नाथू गृह संख्या : 205 उम्र : 43 लिंग : पुरुष	फोटो उपलब्ध	626	WHA0040261	निर्वाचक का नाम : मंगलीदेवी पति का नाम: रमेशचन्द्र गृह संख्या : 205 उम्र : 41 लिंग : महिला	फोटो उपलब्ध
627	WHA0040352	निर्वाचक का नाम : मीनादेवी पति का नाम: मूलचन्द गृह संख्या : 205 उम्र : 40 लिंग : महिला	फोटो उपलब्ध	628	GFP1310325	निर्वाचक का नाम : मूलचन्द पिता का नाम: जगदीश गृह संख्या : 205 उम्र : 39 लिंग : पुरुष	फोटो उपलब्ध	629	WHA0771212	निर्वाचक का नाम : छोटा देवी पति का नाम: कृष्ण कुमार गृह संख्या : 205 उम्र : 36 लिंग : महिला	फोटो उपलब्ध
630	WHA1108521	निर्वाचक का नाम : सावित्री देवी पति का नाम: छाजू राम गृह संख्या : 205 उम्र : 36 लिंग : महिला	फोटो उपलब्ध	631	WHA1238195	निर्वाचक का नाम : कैलाश पति का नाम: रामसहाय गृह संख्या : 205 उम्र : 36 लिंग : महिला	फोटो उपलब्ध	632	WHA1134725	निर्वाचक का नाम : हनुमान सहाय पिता का नाम: रामसहाय गृह संख्या : 205 उम्र : 32 लिंग : पुरुष	फोटो उपलब्ध
633	WHA1221555	निर्वाचक का नाम : राकेश पिता का नाम: रामसहाय गृह संख्या : 205 उम्र : 30 लिंग : पुरुष	फोटो उपलब्ध	634	WHA1238153	निर्वाचक का नाम : संतरा पति का नाम: हनुमान सहाय गृह संख्या : 205 उम्र : 27 लिंग : महिला	फोटो उपलब्ध	635	WHA1621309	निर्वाचक का नाम : कंचन सैनी पिता का नाम: गिरराज गृह संख्या : 205 उम्र : 22 लिंग : महिला	फोटो उपलब्ध
636	RJ/06/053/339363	निर्वाचक का नाम : भोरी पति का नाम: बरधा राम गृह संख्या : 206 उम्र : 74 लिंग : महिला	फोटो उपलब्ध	637	RJ/06/053/339303	निर्वाचक का नाम : सोहन पिता का नाम: बरधा राम गृह संख्या : 206 उम्र : 57 लिंग : पुरुष	फोटो उपलब्ध	638	RJ/06/053/339648	निर्वाचक का नाम : जनकी पति का नाम: सोहन राम गृह संख्या : 206 उम्र : 54 लिंग : महिला	फोटो उपलब्ध
639	RJ/06/053/339649	निर्वाचक का नाम : जय नारायण पिता का नाम: बरधा राम गृह संख्या : 206 उम्र : 52 लिंग : पुरुष	फोटो उपलब्ध	640	GFP1310366	निर्वाचक का नाम : गीता पति का नाम: जय नारायण गृह संख्या : 206 उम्र : 52 लिंग : महिला	फोटो उपलब्ध	641	GFP1781392	निर्वाचक का नाम : प्रभात पिता का नाम: बरधा गृह संख्या : 206 उम्र : 44 लिंग : पुरुष	फोटो उपलब्ध
642	WHA0577338	निर्वाचक का नाम : शान्ती देवी पति का नाम: प्रभात गृह संख्या : 206 उम्र : 40 लिंग : महिला	फोटो उपलब्ध	643	WHA1134592	निर्वाचक का नाम : अर्जुन लाल पिता का नाम: जय नारायण गृह संख्या : 206 उम्र : 26 लिंग : पुरुष	फोटो उपलब्ध	644	WHA1134584	निर्वाचक का नाम : मोहन लाल पिता का नाम: सोहन लाल गृह संख्या : 206 उम्र : 26 लिंग : पुरुष	फोटो उपलब्ध
645	WHA1430842	निर्वाचक का नाम : रेखा कुमारी सैनी पति का नाम: अर्जुन लाल सैनी गृह संख्या : 206 उम्र : 24 लिंग : महिला	फोटो उपलब्ध	646	WHA1430818	निर्वाचक का नाम : पूजा कुमारी सैनी पति का नाम: मोहन लाल माली गृह संख्या : 206 उम्र : 23 लिंग : महिला	फोटो उपलब्ध	647	WHA1336866	निर्वाचक का नाम : गोपाल पिता का नाम: गुला राम गृह संख्या : 207 उम्र : 68 लिंग : पुरुष	फोटो उपलब्ध
648	WHA1336874	निर्वाचक का नाम : छोटी पति का नाम: गोपाल गृह संख्या : 207 उम्र : 64 लिंग : महिला	फोटो उपलब्ध	649	WHA0344689	निर्वाचक का नाम : रूकमणी पति का नाम: पणू गृह संख्या : 207 उम्र : 35 लिंग : महिला	फोटो उपलब्ध	650	GFP1651371	निर्वाचक का नाम : शंकरलाल पिता का नाम: गोपाल गृह संख्या : 208 उम्र : 44 लिंग : पुरुष	फोटो उपलब्ध
651	WHA0325860	निर्वाचक का नाम : पणू पिता का नाम: गोपाल गृह संख्या : 208 उम्र : 43 लिंग : पुरुष	फोटो उपलब्ध	652	GFP1310424	निर्वाचक का नाम : नैहनू पिता का नाम: नानगा गृह संख्या : 209 उम्र : 54 लिंग : पुरुष	फोटो उपलब्ध	653	GFP1310416	निर्वाचक का नाम : हनुमान पिता का नाम: किशोर गृह संख्या : 209 उम्र : 51 लिंग : पुरुष	फोटो उपलब्ध

654	GFP1310432	निर्वाचक का नाम : मनोहरी पति का नाम: नेहनू गृह संख्या : 209 उम्र : 49 लिंग : महिला	फोटो उपलब्ध	655	GFP1504158	निर्वाचक का नाम : घासी पिता का नाम: चंदा गृह संख्या : 209 उम्र : 44 लिंग : पुरुष	फोटो उपलब्ध	656	GFP1310408	निर्वाचक का नाम : ममता पति का नाम: धासी गृह संख्या : 209 उम्र : 44 लिंग : महिला	फोटो उपलब्ध
657	WHA1513506	निर्वाचक का नाम : जीतू कुमार सैनी पिता का नाम: नेहू राम सैनी गृह संख्या : 209 उम्र : 24 लिंग : पुरुष	फोटो उपलब्ध	658	WHA1487586	निर्वाचक का नाम : पूजा सैनी पिता का नाम: हनुमान सहाय माली गृह संख्या : 209 उम्र : 22 लिंग : महिला	फोटो उपलब्ध	659	WHA1513480	निर्वाचक का नाम : कविता सैनी पिता का नाम: नेहू राम सैनी गृह संख्या : 209 उम्र : 22 लिंग : महिला	फोटो उपलब्ध
660	WHA1603984	निर्वाचक का नाम : संदीप सैनी पिता का नाम: हनुमान सहाय सैनी गृह संख्या : 209 उम्र : 21 लिंग : पुरुष	फोटो उपलब्ध	661	WHA1652122	निर्वाचक का नाम : चंद्रमुखी सैनी पिता का नाम: नेहू राम सैनी गृह संख्या : 209 उम्र : 20 लिंग : महिला	फोटो उपलब्ध	662	WHA1330596	निर्वाचक का नाम : गोकुल पिता का नाम: चौधू गृह संख्या : 209 उम्र : 66 लिंग : पुरुष	फोटो उपलब्ध
663	WHA1331644	निर्वाचक का नाम : गोविन्दी पति का नाम: गोकुल गृह संख्या : 209 उम्र : 64 लिंग : महिला	फोटो उपलब्ध	664	WHA1513456	निर्वाचक का नाम : रेखा सैनी पिता का नाम: गोकुलराम गृह संख्या : 209 उम्र : 26 लिंग : महिला	फोटो उपलब्ध	665	WHA1513464	निर्वाचक का नाम : मैना सैनी पिता का नाम: गोकुलराम गृह संख्या : 209 उम्र : 24 लिंग : महिला	फोटो उपलब्ध
666	WHA1331289	निर्वाचक का नाम : बाबुलाल पिता का नाम: चौधू गृह संख्या : 209 उम्र : 66 लिंग : पुरुष	फोटो उपलब्ध	667	GFP1310390	निर्वाचक का नाम : बीना पति का नाम: हनुमान गृह संख्या : 209 उम्र : 49 लिंग : महिला	फोटो उपलब्ध	668	WHA1637016	निर्वाचक का नाम : कमलेश सैनी पिता का नाम: बाबुलाल सैनी गृह संख्या : 209 उम्र : 25 लिंग : पुरुष	फोटो उपलब्ध
669	WHA1513431	निर्वाचक का नाम : प्रिया सैनी पिता का नाम: बाबूलाल सैनी गृह संख्या : 209 उम्र : 22 लिंग : महिला	फोटो उपलब्ध	670	RJ/06/053/339341	निर्वाचक का नाम : गणपति देवी पति का नाम: बाबुलाल गृह संख्या : 209 उम्र : 52 लिंग : महिला	फोटो उपलब्ध	671	WHA1427160	निर्वाचक का नाम : शंकर पिता का नाम: चौधू गृह संख्या : 209 उम्र : 63 लिंग : पुरुष	फोटो उपलब्ध
672	GFP1310382	निर्वाचक का नाम : छोटा पति का नाम: शंकर गृह संख्या : 209 उम्र : 61 लिंग : महिला	फोटो उपलब्ध	673	RJ/06/053/339652	निर्वाचक का नाम : नानगा पिता का नाम: चौधू गृह संख्या : 209 उम्र : 61 लिंग : पुरुष	फोटो उपलब्ध	674	RJ/06/053/339309	निर्वाचक का नाम : मनभर पति का नाम: नानगा गृह संख्या : 209 उम्र : 60 लिंग : महिला	फोटो उपलब्ध
675	WHA0512426	निर्वाचक का नाम : छोटाराम पिता का नाम: नानगराम गृह संख्या : 209 उम्र : 33 लिंग : पुरुष	फोटो उपलब्ध	676	WHA0512392	निर्वाचक का नाम : अन्जू देवी पति का नाम: छोटाराम गृह संख्या : 209 उम्र : 32 लिंग : महिला	फोटो उपलब्ध	677	WHA1330588	निर्वाचक का नाम : फुला पति का नाम: चन्दा गृह संख्या : 209 उम्र : 64 लिंग : महिला	फोटो उपलब्ध
678	WHA1427087	निर्वाचक का नाम : चन्दा पिता का नाम: चौधू गृह संख्या : 209 उम्र : 63 लिंग : पुरुष	फोटो उपलब्ध	679	WHA0771170	निर्वाचक का नाम : मीठा लाल पिता का नाम: चन्दा लाल गृह संख्या : 209 उम्र : 31 लिंग : पुरुष	फोटो उपलब्ध	680	WHA1247295	निर्वाचक का नाम : सुमन देवी पति का नाम: मीठा लाल गृह संख्या : 209 उम्र : 27 लिंग : महिला	फोटो उपलब्ध
681	RJ/06/053/339327	निर्वाचक का नाम : किशोर पिता का नाम: चौधू गृह संख्या : 209 उम्र : 68 लिंग : पुरुष	फोटो उपलब्ध	682	RJ/06/053/339307	निर्वाचक का नाम : भोरी पति का नाम: किशोर गृह संख्या : 209 उम्र : 66 लिंग : महिला	फोटो उपलब्ध	683	WHA0512434	निर्वाचक का नाम : रामप्रसाद पिता का नाम: किशोर गृह संख्या : 209 उम्र : 39 लिंग : पुरुष	फोटो उपलब्ध

684	WHA0512368	निर्वाचक का नाम : सुमन पति का नाम: रामप्रसाद गृह संख्या : 209 क उम्र : 34 लिंग : महिला	फोटो उपलब्ध	685	WHA1487016	निर्वाचक का नाम : अर्जुन लाल सैनी पिता का नाम: राजेश सैनी गृह संख्या : 209ख उम्र : 22 लिंग : पुरुष	फोटो उपलब्ध	686	WHA1657824	निर्वाचक का नाम : नेहा सैनी पिता का नाम: राजेश सैनी गृह संख्या : 209 ख उम्र : 20 लिंग : महिला	फोटो उपलब्ध
687	WHA0808311	निर्वाचक का नाम : राजेश पिता का नाम: गोपाल गृह संख्या : 209-ख उम्र : 37 लिंग : पुरुष	फोटो उपलब्ध	688	WHA0808329	निर्वाचक का नाम : संतोष देवी पिता का नाम: राजेश गृह संख्या : 209-ख उम्र : 36 लिंग : महिला	फोटो उपलब्ध	689	RJ/06/053/339315	निर्वाचक का नाम : गंगासहाय पिता का नाम: गुला राम गृह संख्या : 210 उम्र : 74 लिंग : पुरुष	फोटो उपलब्ध
690	RJ/06/053/339330	निर्वाचक का नाम : कैलाश पिता का नाम: गुला राम गृह संख्या : 210 उम्र : 70 लिंग : पुरुष	फोटो उपलब्ध	691	RJ/06/053/339316	निर्वाचक का नाम : बिला पिता का नाम: गंगासहाय गृह संख्या : 210 उम्र : 69 लिंग : महिला	फोटो उपलब्ध	692	RJ/06/053/339318	निर्वाचक का नाम : गणेश पिता का नाम: गुला राम गृह संख्या : 210 उम्र : 68 लिंग : पुरुष	फोटो उपलब्ध
693	WHA1666155	निर्वाचक का नाम : रुक्मणिदेवी पिता का नाम: कैलाश गृह संख्या : 210 उम्र : 66 लिंग : महिला	फोटो उपलब्ध	694	RJ/06/053/339319	निर्वाचक का नाम : बरधी पिता का नाम: गणेश गृह संख्या : 210 उम्र : 64 लिंग : महिला	फोटो उपलब्ध	695	RJ/06/053/339320	निर्वाचक का नाम : प्रहलाद पिता का नाम: गुला राम गृह संख्या : 210 उम्र : 62 लिंग : पुरुष	फोटो उपलब्ध
696	RJ/06/053/339321	निर्वाचक का नाम : शान्ति पिता का नाम: प्रहलाद गृह संख्या : 210 उम्र : 58 लिंग : महिला	फोटो उपलब्ध	697	RJ/06/053/339325	निर्वाचक का नाम : फूल चन्द पिता का नाम: कल्याण गृह संख्या : 210 उम्र : 56 लिंग : पुरुष	फोटो उपलब्ध	698	RJ/06/053/339656	निर्वाचक का नाम : मन्ना पिता का नाम: फूल चन्द गृह संख्या : 210 उम्र : 54 लिंग : महिला	फोटो उपलब्ध
699	GFP1651546	निर्वाचक का नाम : ओमप्रकाश पिता का नाम: कैलाश गृह संख्या : 210 उम्र : 38 लिंग : पुरुष	फोटो उपलब्ध	700	GFP1650977	निर्वाचक का नाम : श्योराम पिता का नाम: गणेश गृह संख्या : 210 उम्र : 38 लिंग : पुरुष	फोटो उपलब्ध	701	WHA0512418	निर्वाचक का नाम : सुरेश चन्द पिता का नाम: गंगा सहाय गृह संख्या : 210 उम्र : 34 लिंग : पुरुष	फोटो उपलब्ध
702	WHA0512376	निर्वाचक का नाम : कजोडी देवी पिता का नाम: गिराज प्रसाद गृह संख्या : 210 उम्र : 34 लिंग : महिला	फोटो उपलब्ध	703	WHA0512350	निर्वाचक का नाम : पिंकी पिता का नाम: श्योराम गृह संख्या : 210 उम्र : 34 लिंग : महिला	फोटो उपलब्ध	704	WHA1108588	निर्वाचक का नाम : अनिल पिता का नाम: फूलचन्द गृह संख्या : 210 उम्र : 34 लिंग : पुरुष	फोटो उपलब्ध
705	WHA0512384	निर्वाचक का नाम : सोनू पिता का नाम: विनोद गृह संख्या : 210 उम्र : 33 लिंग : महिला	फोटो उपलब्ध	706	WHA0670309	निर्वाचक का नाम : राजू देवी पिता का नाम: ओमप्रकाश गृह संख्या : 210 उम्र : 33 लिंग : महिला	फोटो उपलब्ध	707	WHA0670358	निर्वाचक का नाम : विनोद कुमार पिता का नाम: गणेश गृह संख्या : 210 उम्र : 31 लिंग : पुरुष	फोटो उपलब्ध
708	WHA0887232	निर्वाचक का नाम : गुड्डी पिता का नाम: सुरेश चन्द गृह संख्या : 210 उम्र : 30 लिंग : महिला	फोटो उपलब्ध	709	WHA1247303	निर्वाचक का नाम : ममता देवी पिता का नाम: अनिल कुमार गृह संख्या : 210 उम्र : 30 लिंग : महिला	फोटो उपलब्ध	710	WHA1134741	निर्वाचक का नाम : पप्पूलाल पिता का नाम: गंगासहाय गृह संख्या : 210 उम्र : 30 लिंग : पुरुष	फोटो उपलब्ध
711	WHA1355056	निर्वाचक का नाम : ललिता देवी पिता का नाम: पप्पू लाल गृह संख्या : 210 उम्र : 29 लिंग : महिला	फोटो उपलब्ध	712	WHA1061258	निर्वाचक का नाम : मुकेश कुमार पिता का नाम: फूलचन्द गृह संख्या : 210 उम्र : 28 लिंग : पुरुष	फोटो उपलब्ध	713	WHA1134733	निर्वाचक का नाम : रामजीलाल पिता का नाम: कैलाश चन्द गृह संख्या : 210 उम्र : 28 लिंग : पुरुष	फोटो उपलब्ध

714	WHA1238211	निर्वाचक का नाम : राजू देवी पति का नाम: मुकेश कुमार गृह संख्या : २१० उम्र : 27 लिंग : महिला	फोटो उपलब्ध	715	WHA1604024	निर्वाचक का नाम : नैना सैनी पिता का नाम: प्रहलाद सैनी गृह संख्या : 210 उम्र : 27 लिंग : महिला	फोटो उपलब्ध	716	WHA1305259	निर्वाचक का नाम : अनिता पति का नाम: रामजीलाल गृह संख्या : 210 उम्र : 26 लिंग : महिला	फोटो उपलब्ध
717	WHA1354976	निर्वाचक का नाम : रामघणी सैनी पति का नाम: कृष्ण गोपाल गृह संख्या : 210 उम्र : 25 लिंग : महिला	फोटो उपलब्ध	718	WHA1134709	निर्वाचक का नाम : कृष्ण गोपाल पिता का नाम: गंगा सहाय गृह संख्या : 210 उम्र : 24 लिंग : पुरुष	फोटो उपलब्ध	719	WHA1452036	निर्वाचक का नाम : सिद्धार्थ सैनी पिता का नाम: गंगा सहाय सैनी गृह संख्या : 210 उम्र : 23 लिंग : पुरुष	फोटो उपलब्ध
720	WHA1604016	निर्वाचक का नाम : राहुल सैनी पिता का नाम: प्रहलाद सैनी गृह संख्या : 210 उम्र : 21 लिंग : पुरुष	फोटो उपलब्ध	721	RJ/06/053/339594	निर्वाचक का नाम : कालू पिता का नाम: मूल चन्द गृह संख्या : 211 उम्र : 86 लिंग : पुरुष	फोटो उपलब्ध	722	RJ/06/053/339595	निर्वाचक का नाम : अनोखी पति का नाम: कालू गृह संख्या : 211 उम्र : 81 लिंग : महिला	फोटो उपलब्ध
723	RJ/06/053/339285	निर्वाचक का नाम : सोहन पिता का नाम: मूल चन्द गृह संख्या : 211 उम्र : 76 लिंग : पुरुष	फोटो उपलब्ध	724	RJ/06/053/339286	निर्वाचक का नाम : फुला पति का नाम: सोहन गृह संख्या : 211 उम्र : 71 लिंग : महिला	फोटो उपलब्ध	725	RJ/06/053/339287	निर्वाचक का नाम : बाबू पिता का नाम: मूल चन्द गृह संख्या : 211 उम्र : 71 लिंग : पुरुष	फोटो उपलब्ध
726	RJ/06/053/339596	निर्वाचक का नाम : प्रेम पति का नाम: बाबू गृह संख्या : 211 उम्र : 66 लिंग : महिला	फोटो उपलब्ध	727	WHA0075341	निर्वाचक का नाम : राजू पिता का नाम: कालूराम गृह संख्या : 211 उम्र : 48 लिंग : पुरुष	फोटो उपलब्ध	728	GFP1650936	निर्वाचक का नाम : मनी पति का नाम: राजूलाल गृह संख्या : 211 उम्र : 46 लिंग : महिला	फोटो उपलब्ध
729	GFP1651314	निर्वाचक का नाम : सुरेश पिता का नाम: बाबूलाल गृह संख्या : 211 उम्र : 40 लिंग : पुरुष	फोटो उपलब्ध	730	WHA0439901	निर्वाचक का नाम : रामू पिता का नाम: श्योनारायण गृह संख्या : 211 उम्र : 40 लिंग : पुरुष	फोटो उपलब्ध	731	WHA0439919	निर्वाचक का नाम : बुद्धाराम पिता का नाम: कालूराम गृह संख्या : 211 उम्र : 40 लिंग : पुरुष	फोटो उपलब्ध
732	WHA0040105	निर्वाचक का नाम : राकेश पिता का नाम: कालूराम गृह संख्या : 211 उम्र : 39 लिंग : पुरुष	फोटो उपलब्ध	733	GFP1650035	निर्वाचक का नाम : नरसी पिता का नाम: कालूराम गृह संख्या : 211 उम्र : 38 लिंग : पुरुष	फोटो उपलब्ध	734	GFP1650837	निर्वाचक का नाम : गीता पति का नाम: बुद्धाराम गृह संख्या : 211 उम्र : 38 लिंग : महिला	फोटो उपलब्ध
735	GFP1650845	निर्वाचक का नाम : सुशीला पिता का नाम: रामू गृह संख्या : 211 उम्र : 38 लिंग : महिला	फोटो उपलब्ध	736	WHA0267312	निर्वाचक का नाम : गिररज पिता का नाम: सोहन गृह संख्या : 211 उम्र : 35 लिंग : पुरुष	फोटो उपलब्ध	737	WHA0771188	निर्वाचक का नाम : छोटी देवी पति का नाम: राकेश गृह संख्या : 211 उम्र : 34 लिंग : महिला	फोटो उपलब्ध
738	WHA0771204	निर्वाचक का नाम : गल्ली देवी पति का नाम: गिररज गृह संख्या : 211 उम्र : 34 लिंग : महिला	फोटो उपलब्ध	739	WHA0808246	निर्वाचक का नाम : काली देवी पति का नाम: सुरेश गृह संख्या : 211 उम्र : 34 लिंग : महिला	फोटो उपलब्ध	740	WHA0771196	निर्वाचक का नाम : तारा देवी पति का नाम: नरसी लाल गृह संख्या : 211 उम्र : 33 लिंग : महिला	फोटो उपलब्ध
741	WHA0808287	निर्वाचक का नाम : अर्जुन लाल पिता का नाम: घासीराम गृह संख्या : 211 उम्र : 31 लिंग : पुरुष	फोटो उपलब्ध	742	WHA1061456	निर्वाचक का नाम : कान्ता देवी पति का नाम: अर्जुन लाल गृह संख्या : 211 उम्र : 29 लिंग : महिला	फोटो उपलब्ध	743	WHA1603968	निर्वाचक का नाम : छोटी पिता का नाम: कालू राम माली गृह संख्या : 211 उम्र : 26 लिंग : महिला	फोटो उपलब्ध

744	WHA1604057	निर्वाचक का नाम : रामकेश सैनी पिता का नाम: बाबू लाल सैनी गृह संख्या : 211 उम्र : 24 लिंग : पुरुष	फोटो उपलब्ध	745	WHA1604008	निर्वाचक का नाम : उर्मिला सैनी पिता का नाम: बाबू लाल सैनी गृह संख्या : 211 उम्र : 23 लिंग : महिला	फोटो उपलब्ध	746	WHA1603992	निर्वाचक का नाम : लक्ष्मी नारायण सैनी पिता का नाम: राजू लाल सैनी गृह संख्या : 211 उम्र : 22 लिंग : पुरुष	फोटो उपलब्ध
747	WHA1604040	निर्वाचक का नाम : खेमराज सैनी पिता का नाम: बुध्दराम सैनी गृह संख्या : 211 उम्र : 22 लिंग : पुरुष	फोटो उपलब्ध	748	WHA1676972	निर्वाचक का नाम : निर्मला सैनी पिता का नाम: बुध्दराम सैनी गृह संख्या : 211 उम्र : 20 लिंग : महिला	फोटो उपलब्ध	749	WHA1796143	निर्वाचक का नाम : शिमला सैनी पिता का नाम: राजूलाल गृह संख्या : 211 उम्र : 20 लिंग : महिला	फोटो उपलब्ध
750	WHA1796150	निर्वाचक का नाम : कविता सैनी पिता का नाम: राजूलाल गृह संख्या : 211 उम्र : 19 लिंग : महिला	फोटो उपलब्ध	751	RJ/06/053/339288	निर्वाचक का नाम : रामपाल पिता का नाम: नारायण गृह संख्या : 212 उम्र : 79 लिंग : पुरुष	फोटो उपलब्ध	752	WHA1666148	निर्वाचक का नाम : नानगी पति का नाम: गंगासहाय गृह संख्या : 212 उम्र : 70 लिंग : महिला	फोटो उपलब्ध
753	WHA1274547	निर्वाचक का नाम : कल्याण पिता का नाम: ईश्वर गृह संख्या : 212 उम्र : 68 लिंग : पुरुष	फोटो उपलब्ध	754	WHA1279041	निर्वाचक का नाम : हरसहाय पिता का नाम: रामनारायण गृह संख्या : 212 उम्र : 59 लिंग : पुरुष	फोटो उपलब्ध	755	WHA0321828	निर्वाचक का नाम : मांगीलाल पिता का नाम: रामपाल गृह संख्या : 212 उम्र : 48 लिंग : पुरुष	फोटो उपलब्ध
756	GFP1504166	निर्वाचक का नाम : गीता देवी पति का नाम: छोटू गृह संख्या : 212 उम्र : 46 लिंग : महिला	फोटो उपलब्ध	757	GFP1651694	निर्वाचक का नाम : छोटूलाल पिता का नाम: रामपाल गृह संख्या : 212 उम्र : 44 लिंग : पुरुष	फोटो उपलब्ध	758	WHA0344887	निर्वाचक का नाम : रामकिशोर पिता का नाम: गंगासहाय गृह संख्या : 212 उम्र : 41 लिंग : पुरुष	फोटो उपलब्ध
759	WHA0344846	निर्वाचक का नाम : कैलाश चन्द पिता का नाम: रामपाल गृह संख्या : 212 उम्र : 40 लिंग : पुरुष	फोटो उपलब्ध	760	WHA0344879	निर्वाचक का नाम : कमू देवी पति का नाम: रामकिशोर गृह संख्या : 212 उम्र : 38 लिंग : महिला	फोटो उपलब्ध	761	WHA0344853	निर्वाचक का नाम : शंकरलाल पिता का नाम: गंगा सहाय गृह संख्या : 212 उम्र : 37 लिंग : पुरुष	फोटो उपलब्ध
762	WHA0344861	निर्वाचक का नाम : भूली देवी पति का नाम: कैलाश चन्द गृह संख्या : 212 उम्र : 37 लिंग : महिला	फोटो उपलब्ध	763	WHA0344838	निर्वाचक का नाम : ममतादेवी पति का नाम: शंकरलाल गृह संख्या : 212 उम्र : 36 लिंग : महिला	फोटो उपलब्ध	764	WHA0670366	निर्वाचक का नाम : लालचन्द पिता का नाम: गंगा सहाय गृह संख्या : 212 उम्र : 32 लिंग : पुरुष	फोटो उपलब्ध
765	WHA0771246	निर्वाचक का नाम : सुमन देवी पति का नाम: लाल चन्द गृह संख्या : 212 उम्र : 31 लिंग : महिला	फोटो उपलब्ध	766	WHA1513399	निर्वाचक का नाम : प्रकाश कुमार मीना पिता का नाम: छोटू राम मीना गृह संख्या : 212 उम्र : 22 लिंग : पुरुष	फोटो उपलब्ध	767	WHA1543065	निर्वाचक का नाम : सीताराम मीना पिता का नाम: छोटू राम मीना गृह संख्या : 212 उम्र : 21 लिंग : पुरुष	फोटो उपलब्ध
768	RJ/06/053/339361	निर्वाचक का नाम : गुलाब पति का नाम: नानग राम गृह संख्या : 213 उम्र : 74 लिंग : महिला	फोटो उपलब्ध	769	RJ/06/053/339628	निर्वाचक का नाम : कालू राम पिता का नाम: नानग राम गृह संख्या : 213 उम्र : 62 लिंग : पुरुष	फोटो उपलब्ध	770	RJ/06/053/339630	निर्वाचक का नाम : रामजी लाल पिता का नाम: नानग राम गृह संख्या : 213 उम्र : 60 लिंग : पुरुष	फोटो उपलब्ध
771	RJ/06/053/339629	निर्वाचक का नाम : भोली पति का नाम: कालू राम गृह संख्या : 213 उम्र : 59 लिंग : महिला	फोटो उपलब्ध	772	RJ/06/053/339631	निर्वाचक का नाम : काली पति का नाम: रामजीलाल गृह संख्या : 213 उम्र : 58 लिंग : महिला	फोटो उपलब्ध	773	RJ/06/053/339632	निर्वाचक का नाम : शंकर पिता का नाम: नानगी राम गृह संख्या : 213 उम्र : 58 लिंग : पुरुष	फोटो उपलब्ध

774	RJ/06/053/339633	निर्वाचक का नाम : धनी पति का नाम: शंकर गृह संख्या : 213 उम्र : 54 लिंग : महिला	फोटो उपलब्ध	775	GFP1651660	निर्वाचक का नाम : छोटू पिता का नाम: नानगराम गृह संख्या : 213 उम्र : 42 लिंग : पुरुष	फोटो उपलब्ध	776	GFP1650001	निर्वाचक का नाम : द्वारका प्रसाद सैनी पिता का नाम: कालूराम गृह संख्या : 213 उम्र : 42 लिंग : पुरुष	फोटो उपलब्ध
777	GFP1650498	निर्वाचक का नाम : नहना पति का नाम: छोटू गृह संख्या : 213 उम्र : 38 लिंग : महिला	फोटो उपलब्ध	778	WHA0344721	निर्वाचक का नाम : अर्जुन लाल पिता का नाम: रामजीलाल गृह संख्या : 213 उम्र : 34 लिंग : पुरुष	फोटो उपलब्ध	779	WHA0512442	निर्वाचक का नाम : कमलेश पिता का नाम: कालूराम गृह संख्या : 213 उम्र : 34 लिंग : पुरुष	फोटो उपलब्ध
780	WHA0413294	निर्वाचक का नाम : मिथुन पिता का नाम: रामजीलाल गृह संख्या : 213 उम्र : 33 लिंग : पुरुष	फोटो उपलब्ध	781	WHA0808253	निर्वाचक का नाम : संजू देवी पति का नाम: द्वारका प्रसाद गृह संख्या : 213 उम्र : 32 लिंग : महिला	फोटो उपलब्ध	782	WHA1134444	निर्वाचक का नाम : सुमन देवी पति का नाम: कमलेश गृह संख्या : 213 उम्र : 32 लिंग : महिला	फोटो उपलब्ध
783	WHA1061563	निर्वाचक का नाम : राहुल पिता का नाम: शंकर लाल गृह संख्या : 213 उम्र : 30 लिंग : पुरुष	फोटो उपलब्ध	784	WHA1134766	निर्वाचक का नाम : ललिता देवी पति का नाम: अर्जुन लाल गृह संख्या : 213 उम्र : 30 लिंग : महिला	फोटो उपलब्ध	785	WHA1222140	निर्वाचक का नाम : संपती पति का नाम: मिथुन गृह संख्या : 213 उम्र : 27 लिंग : महिला	फोटो उपलब्ध
786	WHA1345792	निर्वाचक का नाम : मीना पति का नाम: राहुल गृह संख्या : 213 उम्र : 27 लिंग : महिला	फोटो उपलब्ध	787	WHA1353754	निर्वाचक का नाम : मुकेश पिता का नाम: कालुराम गृह संख्या : 213 उम्र : 27 लिंग : पुरुष	फोटो उपलब्ध	788	WHA1134543	निर्वाचक का नाम : रणजीत पिता का नाम: शंकर लाल गृह संख्या : 213 उम्र : 26 लिंग : पुरुष	फोटो उपलब्ध
789	WHA1277656	निर्वाचक का नाम : सरिता पति का नाम: मुकेश गृह संख्या : 213 उम्र : 26 लिंग : महिला	फोटो उपलब्ध	790	WHA1345768	निर्वाचक का नाम : नेहा पति का नाम: रणजीत गृह संख्या : 213 उम्र : 26 लिंग : महिला	फोटो उपलब्ध	791	WHA1606680	निर्वाचक का नाम : पूजा सैनी पिता का नाम: शंकर लाल सैनी गृह संख्या : 213 उम्र : 23 लिंग : महिला	फोटो उपलब्ध
792	RJ/06/053/339372	निर्वाचक का नाम : मूल चन्द पिता का नाम: मोहन गृह संख्या : 214 उम्र : 86 लिंग : पुरुष	फोटो उपलब्ध	793	RJ/06/053/339362	निर्वाचक का नाम : नानगी पति का नाम: मूल चन्द गृह संख्या : 214 उम्र : 80 लिंग : महिला	फोटो उपलब्ध	794	GFP1650985	निर्वाचक का नाम : कालू राम सैनी पिता का नाम: मूलचन्द गृह संख्या : 214 उम्र : 44 लिंग : पुरुष	फोटो उपलब्ध
795	GFP1651074	निर्वाचक का नाम : सरजू पिता का नाम: कालू गृह संख्या : 214 उम्र : 38 लिंग : महिला	फोटो उपलब्ध	796	RJ/06/053/339370	निर्वाचक का नाम : प्रभाकर पिता का नाम: मोहन गृह संख्या : 215 उम्र : 84 लिंग : पुरुष	फोटो उपलब्ध	797	RJ/06/053/339369	निर्वाचक का नाम : मनभर पति का नाम: प्रभाकर गृह संख्या : 215 उम्र : 79 लिंग : महिला	फोटो उपलब्ध
798	WHA1531417	निर्वाचक का नाम : गोर्वधन पति का नाम: भोरीलाल गृह संख्या : 217 उम्र : 79 लिंग : पुरुष	फोटो उपलब्ध	799	RJ/06/053/339379	निर्वाचक का नाम : मूली पति का नाम: गोर्वधन गृह संख्या : 217 उम्र : 78 लिंग : महिला	फोटो उपलब्ध	800	RJ/06/053/339601	निर्वाचक का नाम : जगदीश पिता का नाम: भोरी लाल गृह संख्या : 217 उम्र : 77 लिंग : पुरुष	फोटो उपलब्ध
801	WHA0040550	निर्वाचक का नाम : रामप्यारी पति का नाम: जगदीश गृह संख्या : 217 उम्र : 76 लिंग : महिला	फोटो उपलब्ध	802	RJ/06/053/339349	निर्वाचक का नाम : सोन्या पिता का नाम: नानगा गृह संख्या : 217 उम्र : 69 लिंग : पुरुष	फोटो उपलब्ध	803	RJ/06/053/339603	निर्वाचक का नाम : धोली पति का नाम: सोन्या गृह संख्या : 217 उम्र : 66 लिंग : महिला	फोटो उपलब्ध

804	RJ/06/053/339604	निर्वाचक का नाम : गणेश पिता का नाम: काना गृह संख्या : 217 उम्र : 60 लिंग : पुरुष	फोटो उपलब्ध	805	WHA0075374	निर्वाचक का नाम : शान्ति पति का नाम: गणेश गृह संख्या : 217 उम्र : 56 लिंग : महिला	फोटो उपलब्ध	806	RJ/06/053/339605	निर्वाचक का नाम : नाथू राम पिता का नाम: गोर्वधन गृह संख्या : 217 उम्र : 52 लिंग : पुरुष	फोटो उपलब्ध
807	WHA0040576	निर्वाचक का नाम : फूली पति का नाम: जयनारायण गृह संख्या : 217 उम्र : 47 लिंग : महिला	फोटो उपलब्ध	808	GFP1781491	निर्वाचक का नाम : कालू पिता का नाम: छोटू गृह संख्या : 217 उम्र : 47 लिंग : पुरुष	फोटो उपलब्ध	809	GFP1504182	निर्वाचक का नाम : हरीनारायण पिता का नाम: नानगा गृह संख्या : 217 उम्र : 46 लिंग : पुरुष	फोटो उपलब्ध
810	WHA0075382	निर्वाचक का नाम : सीता पति का नाम: नाथूलाल गृह संख्या : 217 उम्र : 46 लिंग : महिला	फोटो उपलब्ध	811	GFP1781343	निर्वाचक का नाम : गोमा पति का नाम: हरीनारायण गृह संख्या : 217 उम्र : 44 लिंग : महिला	फोटो उपलब्ध	812	GFP1556604	निर्वाचक का नाम : ममता पति का नाम: कालू गृह संख्या : 217 उम्र : 44 लिंग : महिला	फोटो उपलब्ध
813	WHA0040964	निर्वाचक का नाम : सीताराम पिता का नाम: छोटू गृह संख्या : 217 उम्र : 43 लिंग : पुरुष	फोटो उपलब्ध	814	GFP1781681	निर्वाचक का नाम : जयनारायण पिता का नाम: नानगा गृह संख्या : 217 उम्र : 43 लिंग : पुरुष	फोटो उपलब्ध	815	GFP1504299	निर्वाचक का नाम : बाबू पिता का नाम: कानाराम गृह संख्या : 217 उम्र : 42 लिंग : पुरुष	फोटो उपलब्ध
816	GFP1504281	निर्वाचक का नाम : मीरा पति का नाम: सीताराम गृह संख्या : 217 उम्र : 42 लिंग : महिला	फोटो उपलब्ध	817	GFP1781350	निर्वाचक का नाम : पिंकी पति का नाम: बाबूमाली गृह संख्या : 217 उम्र : 41 लिंग : महिला	फोटो उपलब्ध	818	GFP1780915	निर्वाचक का नाम : रमेश पिता का नाम: छोटूराम गृह संख्या : 217 उम्र : 37 लिंग : पुरुष	फोटो उपलब्ध
819	WHA1221670	निर्वाचक का नाम : मुकेश पिता का नाम: श्योनारायण गृह संख्या : 217 उम्र : 33 लिंग : पुरुष	फोटो उपलब्ध	820	WHA0771006	निर्वाचक का नाम : विमला देवी पति का नाम: रमेश चन्द गृह संख्या : 217 उम्र : 31 लिंग : महिला	फोटो उपलब्ध	821	WHA0808303	निर्वाचक का नाम : सुरेश कुमार पिता का नाम: छोटूराम गृह संख्या : 217 उम्र : 31 लिंग : पुरुष	फोटो उपलब्ध
822	WHA1108737	निर्वाचक का नाम : गुड्डी देवी पति का नाम: मुकेश गृह संख्या : 217 उम्र : 30 लिंग : महिला	फोटो उपलब्ध	823	WHA1221621	निर्वाचक का नाम : कालू राम पिता का नाम: सोहन लाल गृह संख्या : 217 उम्र : 30 लिंग : पुरुष	फोटो उपलब्ध	824	WHA1061233	निर्वाचक का नाम : कमलेश कुमार पिता का नाम: जगदीश नारायण गृह संख्या : 217 उम्र : 29 लिंग : पुरुष	फोटो उपलब्ध
825	WHA1108562	निर्वाचक का नाम : तीजा देवी पति का नाम: कालूराम गृह संख्या : 217 उम्र : 29 लिंग : महिला	फोटो उपलब्ध	826	WHA1740638	निर्वाचक का नाम : आशा सैनी पति का नाम: अजय सैनी गृह संख्या : 217 उम्र : 29 लिंग : महिला	फोटो उपलब्ध	827	WHA1134600	निर्वाचक का नाम : लालाराम पिता का नाम: गणेश नारायण गृह संख्या : 217 उम्र : 26 लिंग : पुरुष	फोटो उपलब्ध
828	WHA1644921	निर्वाचक का नाम : छोटी देवी पति का नाम: कमलेश कुमार सैनी गृह संख्या : 217 उम्र : 26 लिंग : महिला	फोटो उपलब्ध	829	WHA1345321	निर्वाचक का नाम : रामा सैनी पति का नाम: सुरेश कुमार सैनी गृह संख्या : 217 उम्र : 25 लिंग : महिला	फोटो उपलब्ध	830	WHA1509868	निर्वाचक का नाम : दीपू सैनी पिता का नाम: गणेश गृह संख्या : 217 उम्र : 24 लिंग : पुरुष	फोटो उपलब्ध
831	WHA1510072	निर्वाचक का नाम : अजय सैनी पिता का नाम: नाथू लाल सैनी गृह संख्या : 217 उम्र : 22 लिंग : पुरुष	फोटो उपलब्ध	832	WHA1665298	निर्वाचक का नाम : पूजा सैनी पिता का नाम: सीताराम सैनी गृह संख्या : 217 उम्र : 21 लिंग : महिला	फोटो उपलब्ध	833	WHA1647825	निर्वाचक का नाम : श्यो नारायण पिता का नाम: सुवालाल गृह संख्या : 218 उम्र : 61 लिंग : पुरुष	फोटो उपलब्ध

834	WHA1647866	निर्वाचक का नाम : प्रेम पति का नाम: श्यो नारायण गृह संख्या : 218 उम्र : 59 लिंग : महिला	फोटो उपलब्ध	835	WHA1647858	निर्वाचक का नाम : सीता राम पिता का नाम: सुवालाल गृह संख्या : 218 उम्र : 58 लिंग : पुरुष	फोटो उपलब्ध	836	GFP1310457	निर्वाचक का नाम : लाली पति का नाम: सीता राम गृह संख्या : 218 उम्र : 56 लिंग : महिला	फोटो उपलब्ध
837	GFP1556695	निर्वाचक का नाम : बोटू पिता का नाम: जगदीश गृह संख्या : 218 उम्र : 46 लिंग : पुरुष	फोटो उपलब्ध	838	WHA0321836	निर्वाचक का नाम : सुनिता पति का नाम: बोटू गृह संख्या : 218 उम्र : 44 लिंग : महिला	फोटो उपलब्ध	839	WHA0577379	निर्वाचक का नाम : लेखराज माली पिता का नाम: श्योनारायण गृह संख्या : 218 उम्र : 33 लिंग : पुरुष	फोटो उपलब्ध
840	WHA1061589	निर्वाचक का नाम : हंसा पति का नाम: लेखराज गृह संख्या : 218 उम्र : 29 लिंग : महिला	फोटो उपलब्ध	841	WHA1061530	निर्वाचक का नाम : गुडडी देवी पति का नाम: कृष्ण कुमार गृह संख्या : 218 उम्र : 28 लिंग : महिला	फोटो उपलब्ध	842	WHA1134840	निर्वाचक का नाम : राधा पिता का नाम: श्योनारायण गृह संख्या : 218 उम्र : 28 लिंग : महिला	फोटो उपलब्ध
843	WHA1061506	निर्वाचक का नाम : कृष्ण कुमार पिता का नाम: सीताराम गृह संख्या : 218 उम्र : 27 लिंग : पुरुष	फोटो उपलब्ध	844	WHA1572262	निर्वाचक का नाम : सुनीता सैनी पिता का नाम: श्योनारायण सैनी गृह संख्या : 218 उम्र : 24 लिंग : महिला	फोटो उपलब्ध	845	WHA1568583	निर्वाचक का नाम : पवन सैनी पिता का नाम: श्योनारायण सैनी गृह संख्या : 218 उम्र : 22 लिंग : पुरुष	फोटो उपलब्ध
846	WHA1647841	निर्वाचक का नाम : राजू लाल पिता का नाम: नानग राम गृह संख्या : 219 उम्र : 59 लिंग : पुरुष	फोटो उपलब्ध	847	WHA0428052	निर्वाचक का नाम : मीरा पति का नाम: राजू लाल गृह संख्या : 219 उम्र : 56 लिंग : महिला	फोटो उपलब्ध	848	GFP1650027	निर्वाचक का नाम : बनवारी पिता का नाम: राजूलाल गृह संख्या : 219 उम्र : 40 लिंग : पुरुष	फोटो उपलब्ध
849	WHA0075358	निर्वाचक का नाम : विमलो देवी पति का नाम: बनवारीलाल गृह संख्या : 219 उम्र : 39 लिंग : महिला	फोटो उपलब्ध	850	GFP1780832	निर्वाचक का नाम : रामराय पति का नाम: राजूलाल गृह संख्या : 219 उम्र : 37 लिंग : पुरुष	फोटो उपलब्ध	851	WHA0040113	निर्वाचक का नाम : कमलेश सैनी पिता का नाम: राजूलाल गृह संख्या : 219 उम्र : 37 लिंग : पुरुष	फोटो उपलब्ध
852	WHA0577395	निर्वाचक का नाम : सीता देवी पति का नाम: रामराय गृह संख्या : 219 उम्र : 35 लिंग : महिला	फोटो उपलब्ध	853	WHA0577387	निर्वाचक का नाम : रोशनी देवी पति का नाम: कमलेश गृह संख्या : 219 उम्र : 33 लिंग : महिला	फोटो उपलब्ध	854	WHA1675958	निर्वाचक का नाम : खुशी सैनी पिता का नाम: बनवारी लाल सैनी गृह संख्या : 219 उम्र : 20 लिंग : महिला	फोटो उपलब्ध
855	RJ/06/053/339610	निर्वाचक का नाम : शान्ति पति का नाम: राम चन्द्र गृह संख्या : 220 उम्र : 79 लिंग : महिला	फोटो उपलब्ध	856	RJ/06/053/339611	निर्वाचक का नाम : काना पिता का नाम: नारान गृह संख्या : 220 उम्र : 79 लिंग : पुरुष	फोटो उपलब्ध	857	GFP1780287	निर्वाचक का नाम : सूजा पति का नाम: काना गृह संख्या : 220 उम्र : 76 लिंग : महिला	फोटो उपलब्ध
858	GFP1780642	निर्वाचक का नाम : भूली पति का नाम: सोहन गृह संख्या : 220 उम्र : 74 लिंग : महिला	फोटो उपलब्ध	859	WHA1061225	निर्वाचक का नाम : ग्यारसी लाल पिता का नाम: श्योनारायण गृह संख्या : 220 उम्र : 32 लिंग : पुरुष	फोटो उपलब्ध	860	WHA0796243	निर्वाचक का नाम : सोराज पिता का नाम: सोनारायण गृह संख्या : 220 उम्र : 32 लिंग : पुरुष	फोटो उपलब्ध
861	WHA1645258	निर्वाचक का नाम : अनीता सैनी पति का नाम: नाथू लाल सैनी गृह संख्या : 220 उम्र : 32 लिंग : महिला	फोटो उपलब्ध	862	WHA0796250	निर्वाचक का नाम : ममता देवी पति का नाम: स्वराज गृह संख्या : 220 उम्र : 30 लिंग : महिला	फोटो उपलब्ध	863	WHA1238179	निर्वाचक का नाम : ललिता पति का नाम: ग्यारसीलाल गृह संख्या : २२० उम्र : 29 लिंग : महिला	फोटो उपलब्ध

864	WHA1061357	निर्वाचक का नाम : कालूराम पिता का नाम: सोनारायण गृह संख्या : 220 उम्र : 28 लिंग : पुरुष	फोटो उपलब्ध	865	WHA1260611	निर्वाचक का नाम : नाथू लाल पिता का नाम: कानाराम गृह संख्या : 220 उम्र : 27 लिंग : पुरुष	फोटो उपलब्ध	866	WHA1238112	निर्वाचक का नाम : रामपति पिता का नाम: कालूराम गृह संख्या : २२० उम्र : 27 लिंग : महिला	फोटो उपलब्ध
867	WHA1510320	निर्वाचक का नाम : विष्णु कुमार सैनी पिता का नाम: श्योनारायण सैनी गृह संख्या : 220 उम्र : 25 लिंग : पुरुष	फोटो उपलब्ध	868	WHA1648666	निर्वाचक का नाम : गोविन्द सैनी पिता का नाम: कानाराम सैनी गृह संख्या : 220 उम्र : 20 लिंग : पुरुष	फोटो उपलब्ध	869	RJ/06/053/339290	निर्वाचक का नाम : जगदीश पिता का नाम: ज्ञानका गृह संख्या : 221 उम्र : 89 लिंग : पुरुष	फोटो उपलब्ध
870	GFP1310473	निर्वाचक का नाम : सोहनी पति का नाम: जगदीश गृह संख्या : 221 उम्र : 84 लिंग : महिला	फोटो उपलब्ध	871	RJ/06/053/339357	निर्वाचक का नाम : धीर्या पिता का नाम: ज्ञानका गृह संख्या : 221 उम्र : 84 लिंग : पुरुष	फोटो उपलब्ध	872	GFP1310499	निर्वाचक का नाम : कौशल्या पति का नाम: धीर्या गृह संख्या : 221 उम्र : 79 लिंग : महिला	फोटो उपलब्ध
873	GFP1504208	निर्वाचक का नाम : पप्पू पिता का नाम: जगदीश गृह संख्या : 221 उम्र : 56 लिंग : पुरुष	फोटो उपलब्ध	874	GFP1310507	निर्वाचक का नाम : चोगानी पति का नाम: पप्पू गृह संख्या : 221 उम्र : 54 लिंग : महिला	फोटो उपलब्ध	875	GFP1310481	निर्वाचक का नाम : मूली पति का नाम: राजू गृह संख्या : 221 उम्र : 53 लिंग : महिला	फोटो उपलब्ध
876	GFP1504190	निर्वाचक का नाम : भौरीलाल पिता का नाम: रामचन्द्र गृह संख्या : 221 उम्र : 51 लिंग : पुरुष	फोटो उपलब्ध	877	GFP1651462	निर्वाचक का नाम : राजू पिता का नाम: जगदीश गृह संख्या : 221 उम्र : 45 लिंग : पुरुष	फोटो उपलब्ध	878	GFP1556547	निर्वाचक का नाम : पूरण पिता का नाम: रामचन्द्र गृह संख्या : 221 उम्र : 45 लिंग : पुरुष	फोटो उपलब्ध
879	GFP1780659	निर्वाचक का नाम : गुडी पति का नाम: भौरीलाल गृह संख्या : 221 उम्र : 43 लिंग : महिला	फोटो उपलब्ध	880	WHA0233262	निर्वाचक का नाम : ममता पति का नाम: पूरण गृह संख्या : 221 उम्र : 41 लिंग : महिला	फोटो उपलब्ध	881	WHA0075366	निर्वाचक का नाम : मीठी पति का नाम: हनुमान गृह संख्या : 221 उम्र : 41 लिंग : महिला	फोटो उपलब्ध
882	WHA0075648	निर्वाचक का नाम : हनुमान पिता का नाम: जगदीश गृह संख्या : 221 उम्र : 39 लिंग : पुरुष	फोटो उपलब्ध	883	WHA0512400	निर्वाचक का नाम : छगन पिता का नाम: रामचन्द्र गृह संख्या : 221 उम्र : 39 लिंग : पुरुष	फोटो उपलब्ध	884	WHA0796268	निर्वाचक का नाम : कौशल्या देवी पति का नाम: छगन लाल गृह संख्या : 221 उम्र : 34 लिंग : महिला	फोटो उपलब्ध
885	WHA0796276	निर्वाचक का नाम : राकेश पिता का नाम: रामचन्द्र गृह संख्या : 221 उम्र : 31 लिंग : पुरुष	फोटो उपलब्ध	886	WHA0808295	निर्वाचक का नाम : गिररज प्रसाद पिता का नाम: पप्पू लाल गृह संख्या : 221 उम्र : 31 लिंग : पुरुष	फोटो उपलब्ध	887	WHA1621499	निर्वाचक का नाम : लोटन्ता सैनी पति का नाम: गिरराज प्रसाद सैनी गृह संख्या : 221 उम्र : 31 लिंग : महिला	फोटो उपलब्ध
888	WHA1621804	निर्वाचक का नाम : नाथूलाल सैनी पिता का नाम: धाशीराम सैनी गृह संख्या : 221 उम्र : 31 लिंग : पुरुष	फोटो उपलब्ध	889	WHA1061332	निर्वाचक का नाम : मीरा देवी पति का नाम: राकेश गृह संख्या : 221 उम्र : 27 लिंग : महिला	फोटो उपलब्ध	890	WHA1061449	निर्वाचक का नाम : ओम प्रकाश पिता का नाम: पप्पू लाल गृह संख्या : 221 उम्र : 27 लिंग : पुरुष	फोटो उपलब्ध
891	WHA1513514	निर्वाचक का नाम : धनदेवी सैनी पति का नाम: ओमप्रकाश सैनी गृह संख्या : 221 उम्र : 27 लिंग : महिला	फोटो उपलब्ध	892	WHA1623362	निर्वाचक का नाम : सीमा सैनी पति का नाम: नाथू लाल सैनी गृह संख्या : 221 उम्र : 27 लिंग : महिला	फोटो उपलब्ध	893	WHA1510205	निर्वाचक का नाम : बाबू लाल सैनी पिता का नाम: रामचंद्र सैनी गृह संख्या : 221 उम्र : 25 लिंग : पुरुष	फोटो उपलब्ध

894	WHA1510254	निर्वाचक का नाम : रामकेश सैनी पिता का नाम: भोरी लाल सैनी गृह संख्या : 221 उम्र : 24 लिंग : पुरुष	फोटो उपलब्ध	895	WHA1719046	निर्वाचक का नाम : अनिता सैनी पिता का नाम: रामकेश सैनी गृह संख्या : 221 उम्र : 23 लिंग : महिला	फोटो उपलब्ध	896	WHA1623719	निर्वाचक का नाम : गोपाल पिता का नाम: धासीराम सैनी गृह संख्या : 221 उम्र : 22 लिंग : पुरुष	फोटो उपलब्ध
897	RJ/06/053/339613	निर्वाचक का नाम : दुदा पिता का नाम: म्होरू गृह संख्या : 222 उम्र : 89 लिंग : पुरुष	फोटो उपलब्ध	898	RJ/06/053/339614	निर्वाचक का नाम : ग्यारसी पिता का नाम: दुदा गृह संख्या : 222 उम्र : 86 लिंग : महिला	फोटो उपलब्ध	899	RJ/06/053/339616	निर्वाचक का नाम : शंकर पिता का नाम: दुदा गृह संख्या : 222 उम्र : 62 लिंग : पुरुष	फोटो उपलब्ध
900	GFP1310515	निर्वाचक का नाम : छोटू पिता का नाम: दुदा गृह संख्या : 222 उम्र : 56 लिंग : पुरुष	फोटो उपलब्ध	901	WHA0630236	निर्वाचक का नाम : मुकेश कुमार पिता का नाम: दूदाराम गृह संख्या : 222 उम्र : 33 लिंग : पुरुष	फोटो उपलब्ध	902	WHA1061209	निर्वाचक का नाम : ममता देवी पिता का नाम: मुकेश कुमार गृह संख्या : 222 उम्र : 32 लिंग : महिला	फोटो उपलब्ध
903	WHA1134642	निर्वाचक का नाम : राकेश कुमार पिता का नाम: शंकर लाल गृह संख्या : 222 उम्र : 26 लिंग : पुरुष	फोटो उपलब्ध	904	WHA1487669	निर्वाचक का नाम : संजू सैनी पिता का नाम: शंकर लाल सैनी गृह संख्या : 222 उम्र : 26 लिंग : महिला	फोटो उपलब्ध	905	WHA1484682	निर्वाचक का नाम : मोहन लाल सैनी पिता का नाम: छोटू राम माली गृह संख्या : 222 उम्र : 25 लिंग : पुरुष	फोटो उपलब्ध
906	WHA1513373	निर्वाचक का नाम : सपना पिता का नाम: मोहन लाल गृह संख्या : 222 उम्र : 25 लिंग : महिला	फोटो उपलब्ध	907	WHA1513415	निर्वाचक का नाम : संगीता सैनी पिता का नाम: पिंटू सैनी गृह संख्या : 222 उम्र : 25 लिंग : महिला	फोटो उपलब्ध	908	WHA1484732	निर्वाचक का नाम : राहुल सैनी पिता का नाम: शंकर लाल सैनी गृह संख्या : 222 उम्र : 22 लिंग : पुरुष	फोटो उपलब्ध
909	WHA1559301	निर्वाचक का नाम : पिंटू सैनी पिता का नाम: छोटू लाल सैनी गृह संख्या : 222 उम्र : 21 लिंग : पुरुष	फोटो उपलब्ध	910	RJ/06/053/339356	निर्वाचक का नाम : काना पिता का नाम: बक्षा गृह संख्या : 223 उम्र : 60 लिंग : पुरुष	फोटो उपलब्ध	911	GFP1310523	निर्वाचक का नाम : लाली पिता का नाम: काना गृह संख्या : 223 उम्र : 58 लिंग : महिला	फोटो उपलब्ध
912	GFP1504216	निर्वाचक का नाम : अर्जुन पिता का नाम: दूदा गृह संख्या : 223 उम्र : 49 लिंग : पुरुष	फोटो उपलब्ध	913	GFP1310549	निर्वाचक का नाम : काली पिता का नाम: छोटू गृह संख्या : 223 उम्र : 46 लिंग : महिला	फोटो उपलब्ध	914	GFP1310531	निर्वाचक का नाम : प्रेम पिता का नाम: शंकर गृह संख्या : 223 उम्र : 44 लिंग : महिला	फोटो उपलब्ध
915	GFP1310556	निर्वाचक का नाम : धौली पिता का नाम: अर्जुन गृह संख्या : 223 उम्र : 43 लिंग : महिला	फोटो उपलब्ध	916	WHA1487560	निर्वाचक का नाम : कंचन सैनी पिता का नाम: हजारी लाल माली गृह संख्या : 223 उम्र : 28 लिंग : महिला	फोटो उपलब्ध	917	WHA1061431	निर्वाचक का नाम : हजारी पिता का नाम: कानाराम गृह संख्या : 223 उम्र : 27 लिंग : पुरुष	फोटो उपलब्ध
918	WHA1134618	निर्वाचक का नाम : रमेश पिता का नाम: कानाराम गृह संख्या : 223 उम्र : 26 लिंग : पुरुष	फोटो उपलब्ध	919	WHA1484690	निर्वाचक का नाम : सावित्री सैनी पिता का नाम: अर्जुन लाल सैनी गृह संख्या : 223 उम्र : 22 लिंग : महिला	फोटो उपलब्ध	920	WHA1487503	निर्वाचक का नाम : भीमा राम सैनी पिता का नाम: कानाराम सैनी गृह संख्या : 223 उम्र : 22 लिंग : पुरुष	फोटो उपलब्ध
921	GFP1310572	निर्वाचक का नाम : महेश कुमार पिता का नाम: लक्ष्मीनारायण गृह संख्या : 225 उम्र : 46 लिंग : पुरुष	फोटो उपलब्ध	922	GFP1310564	निर्वाचक का नाम : भारती देवी पिता का नाम: अमित चावला गृह संख्या : 225 उम्र : 44 लिंग : महिला	फोटो उपलब्ध	923	WHA0139796	निर्वाचक का नाम : ललिता पिता का नाम: महेशकुमार गृह संख्या : 225 उम्र : 42 लिंग : महिला	फोटो उपलब्ध

924	WHA0577460	निर्वाचक का नाम : नानगराम पिता का नाम: नारायण गृह संख्या : 240 उम्र : 69 लिंग : पुरुष	फोटो उपलब्ध	925	RJ/06/053/339070	निर्वाचक का नाम : श्री राम पति का नाम: गोपाल गृह संख्या : 240 उम्र : 65 लिंग : महिला	फोटो उपलब्ध	926	RJ/06/053/339657	निर्वाचक का नाम : गुलाब पति का नाम: श्री राम गृह संख्या : 240 उम्र : 64 लिंग : महिला	फोटो उपलब्ध
927	WHA0084384	निर्वाचक का नाम : लक्ष्मण लाल बैरवा पिता का नाम: गोपाल गृह संख्या : 240 उम्र : 62 लिंग : पुरुष	फोटो उपलब्ध	928	WHA0771097	निर्वाचक का नाम : लाली देवी पति का नाम: लक्ष्मण गृह संख्या : 240 उम्र : 53 लिंग : महिला	फोटो उपलब्ध	929	WHA1649334	निर्वाचक का नाम : लालाराम बैरवा पिता का नाम: नारायण बैरवा गृह संख्या : 240 उम्र : 49 लिंग : पुरुष	फोटो उपलब्ध
930	GFP1651330	निर्वाचक का नाम : मंजू बैरवा पति का नाम: लाला राम बैरवा गृह संख्या : 240 उम्र : 45 लिंग : महिला	फोटो उपलब्ध	931	GFP1651322	निर्वाचक का नाम : शिव प्रकाश पिता का नाम: नारायण गृह संख्या : 240 उम्र : 43 लिंग : पुरुष	फोटो उपलब्ध	932	GFP1651348	निर्वाचक का नाम : ममता पति का नाम: शिवप्रकाश गृह संख्या : 240 उम्र : 42 लिंग : महिला	फोटो उपलब्ध
933	WHA0040204	निर्वाचक का नाम : श्यामकुमार पिता का नाम: श्रीराम गृह संख्या : 240 उम्र : 41 लिंग : पुरुष	फोटो उपलब्ध	934	GFP1780337	निर्वाचक का नाम : गायत्रीदेवी पति का नाम: श्याम कुमार गृह संख्या : 240 उम्र : 40 लिंग : महिला	फोटो उपलब्ध	935	WHA0344788	निर्वाचक का नाम : विजय कुमार पिता का नाम: श्रीराम गृह संख्या : 240 उम्र : 38 लिंग : पुरुष	फोटो उपलब्ध
936	WHA0577452	निर्वाचक का नाम : राजूलाल पिता का नाम: श्रीराम गृह संख्या : 240 उम्र : 36 लिंग : पुरुष	फोटो उपलब्ध	937	WHA0577445	निर्वाचक का नाम : कृष्ण कुमार पिता का नाम: श्रीराम गृह संख्या : 240 उम्र : 34 लिंग : पुरुष	फोटो उपलब्ध	938	WHA0577478	निर्वाचक का नाम : रोशन कुमार पिता का नाम: लक्ष्मण गृह संख्या : 240 उम्र : 34 लिंग : पुरुष	फोटो उपलब्ध
939	WHA0577486	निर्वाचक का नाम : कान्ता देवी पति का नाम: विजय कुमार गृह संख्या : 240 उम्र : 34 लिंग : महिला	फोटो उपलब्ध	940	WHA0577502	निर्वाचक का नाम : कविता पति का नाम: राजूलाल गृह संख्या : 240 उम्र : 33 लिंग : महिला	फोटो उपलब्ध	941	WHA0771105	निर्वाचक का नाम : सुशीला देवी पति का नाम: रोशन कुमार गृह संख्या : 240 उम्र : 33 लिंग : महिला	फोटो उपलब्ध
942	WHA0577494	निर्वाचक का नाम : सन्तरा देवी पति का नाम: कृष्ण कुमार गृह संख्या : 240 उम्र : 32 लिंग : महिला	फोटो उपलब्ध	943	WHA1346527	निर्वाचक का नाम : नीलम पिता का नाम: लालाराम गृह संख्या : 240 उम्र : 25 लिंग : महिला	फोटो उपलब्ध	944	WHA0344622	निर्वाचक का नाम : फूलचन्द पिता का नाम: सीताराम गृह संख्या : 389 उम्र : 34 लिंग : पुरुष	फोटो उपलब्ध
945	WHA0808279	निर्वाचक का नाम : सावित्री देवी पति का नाम: फूलचंद गृह संख्या : 389 उम्र : 34 लिंग : महिला	फोटो उपलब्ध	946	WHA0267288	निर्वाचक का नाम : कमली देवी पति का नाम: नाथूलाल गृह संख्या : 423 उम्र : 59 लिंग : महिला	फोटो उपलब्ध	947	WHA0267296	निर्वाचक का नाम : नाथूलाल पिता का नाम: भोरी लाल गृह संख्या : 423 उम्र : 57 लिंग : पुरुष	फोटो उपलब्ध

विधान सभा क्षेत्र की संख्या व नाम : 57-बस्सी
घटक I - परिवर्धन सूची 1 (16-12-2025 से 21-02-2026 तक)

948	12	WHA1823053	निर्वाचक का नाम : कंचन सेनी पिता का नाम: प्रहलाद सेनी गृह संख्या : 203 उम्र : 18 लिंग : महिला	949	4	WHA1825066	निर्वाचक का नाम : तरुण चावला पिता का नाम: मुकेश कुमार चावला गृह संख्या : 232 उम्र : 18 लिंग : पुरुष	950	3	WHA1825546	निर्वाचक का नाम : रजत शर्मा पिता का नाम: संजय कुमार शर्मा गृह संख्या : 127 उम्र : 18 लिंग : पुरुष
951	5	WHA1826759	निर्वाचक का नाम : पूजा मीना पिता का नाम: कैलाश चंद मीना गृह संख्या : 5 उम्र : 26 लिंग : महिला	952	5	WHA1826874	निर्वाचक का नाम : आरती मीना पिता का नाम: कैलाश चंद मीना गृह संख्या : 5 उम्र : 21 लिंग : महिला	953	8	WHA1829720	निर्वाचक का नाम : निशा बैरवा पिता का नाम: शिव प्रसाद बैरवा गृह संख्या : 194 उम्र : 18 लिंग : महिला
954	8	WHA1829845	निर्वाचक का नाम : अभिषेक कुमार बैरवा पिता का नाम: राजकुमार बैरवा गृह संख्या : 194 उम्र : 18 लिंग : पुरुष	955	4	WHA1830876	निर्वाचक का नाम : विपिन चावला पिता का नाम: महेश कुमार चावला गृह संख्या : 225 उम्र : 18 लिंग : पुरुष	956	8	WHA1841220	निर्वाचक का नाम : योगेश बैरवा पिता का नाम: शिव प्रकाश बैरवा गृह संख्या : 240 उम्र : 18 लिंग : पुरुष
957	8	WHA1843754	निर्वाचक का नाम : ज्योति पति का नाम: राकेश कुमार बैरवा गृह संख्या : 241 उम्र : 27 लिंग : महिला	958	2	WHA1857275	निर्वाचक का नाम : शालिनी चौधरी पिता का नाम: प्रभू दयाल चौधरी गृह संख्या : 149 उम्र : 20 लिंग : महिला	959	10	WHA1859016	निर्वाचक का नाम : धनराज सपेरा p पिता का नाम: हीरा नाथ सपेरा गृह संख्या : 256 उम्र : 26 लिंग : पुरुष
960	10	WHA1867407	निर्वाचक का नाम : पुखराज सपेरा पिता का नाम: हीरा नाथ सपेरा गृह संख्या : 256एफ उम्र : 22 लिंग : पुरुष	961	10	RBP2913390	निर्वाचक का नाम : पूजा बैरवा पिता का नाम: छोटी लाल बैरवा गृह संख्या : 256 उम्र : 24 लिंग : महिला	962	10	RBP2913382	निर्वाचक का नाम : राजकुमारी बैरवा पिता का नाम: छोटी लाल बैरवा गृह संख्या : 256 उम्र : 23 लिंग : महिला
963	2	WHA1873249	निर्वाचक का नाम : मोहन लाल बैरवा पिता का नाम: छोतर मल बैरवा गृह संख्या : 149ए उम्र : 27 लिंग : पुरुष	964	4	WHA1879410	निर्वाचक का नाम : अभिषेक चावला पिता का नाम: भगवान सहाय चावला गृह संख्या : 232 उम्र : 21 लिंग : पुरुष	965	4	WHA1881275	निर्वाचक का नाम : रोहित चावला पिता का नाम: मुकेश कुमार गृह संख्या : 235 उम्र : 20 लिंग : पुरुष
966	4	WHA1882216	निर्वाचक का नाम : लक्ष्मी पति का नाम: राहुल चावला गृह संख्या : 187 उम्र : 28 लिंग : महिला	967	7	WHA1885342	निर्वाचक का नाम : सीमा बैरवा पति का नाम: कृष्ण कुमार बैरवा गृह संख्या : 197 उम्र : 26 लिंग : महिला	968	2	WHA1885599	निर्वाचक का नाम : छोटी बैरवा पति का नाम: मोहन लाल बैरवा गृह संख्या : 149ए उम्र : 30 लिंग : महिला
969	4	WHA1885821	निर्वाचक का नाम : मनभर देवी पति का नाम: खेमचंद चावला गृह संख्या : 193 उम्र : 48 लिंग : महिला	970	8	WHA1818194	निर्वाचक का नाम : सुनीता बैरवा पिता का नाम: महादेव बैरवा गृह संख्या : 11 उम्र : 24 लिंग : महिला	971	8	WHA1817873	निर्वाचक का नाम : यश कुमार पिता का नाम: गणेश नारायण बैरवा गृह संख्या : 11 उम्र : 19 लिंग : पुरुष
972	8	WHA1817865	निर्वाचक का नाम : आशीष बैरवा पिता का नाम: हरी नारायण बैरवा गृह संख्या : 11 उम्र : 19 लिंग : पुरुष	973	4	WHA1893973	निर्वाचक का नाम : पवन चावला पिता का नाम: भगवान सहाय चावला गृह संख्या : 232 उम्र : 18 लिंग : पुरुष	974	1	WHA1897701	निर्वाचक का नाम : खुशी शर्मा पिता का नाम: सोहन लाल शर्मा गृह संख्या : 130 उम्र : 22 लिंग : महिला
975	12	WHA1898196	निर्वाचक का नाम : सूरज मल सेनी पिता का नाम: बनवारी लाल सेनी गृह संख्या : 219 उम्र : 18 लिंग : पुरुष	976	4	WHA1899947	निर्वाचक का नाम : लक्ष्मी चावला पिता का नाम: सीताराम चावला गृह संख्या : 226 उम्र : 18 लिंग : महिला	977	12	WHA1903640	निर्वाचक का नाम : जितेंद्र सेनी पिता का नाम: मूलचंद सेनी गृह संख्या : 205 उम्र : 20 लिंग : पुरुष

विधान सभा क्षेत्र की संख्या व नाम : 57-बस्सी
घटक I - परिवर्धन सूची 1 (16-12-2025 से 21-02-2026 तक)

<p>978 3 WHA1905009</p> <p>निर्वाचक का नाम : आकांक्षा भगत पति का नाम: भवानी शंकर शर्मा गृह संख्या : 127 उम्र : 31 लिंग : महिला</p> <p>फोटो उपलब्ध</p>	<p>979 4 WHA1906700</p> <p>निर्वाचक का नाम : इन्दु पति का नाम: विकास चावला गृह संख्या : 230 उम्र : 26 लिंग : महिला</p> <p>फोटो उपलब्ध</p>	<p>980 4 WHA1907914</p> <p>निर्वाचक का नाम : प्रियंका पति का नाम: विनोद चावला गृह संख्या : 230 उम्र : 30 लिंग : महिला</p> <p>फोटो उपलब्ध</p>
---	---	--

निर्वाचकों का विवरण :							
A) मतदाताओं की संख्या :							
		नामावली का प्रकार	निर्वाचक नामावली की पहचान :	मतदाताओं की संख्या :			
				पुरुष	महिला	तृतीय लिंग	कुल
I	मूल	मूल नामावली	समस्त पूरकों को समेकित करते हुए विशेष गहन पुनरीक्षण 2026 की मूल नामावली	491	456	0	947
II	घटक I - परिवर्धन सूची	पूरक 1	विशेष गहन पुनरीक्षण - 2026	15	18	0	33
III	घटक II - विलोपन सूची	पूरक 1	विशेष गहन पुनरीक्षण - 2026	0	1	0	1
IV	लिंग में संशोधन के कारण अंतर			0	0	0	0
पुनरीक्षण के बाद इस नामावली में शुद्ध निर्वाचक (I+II-III+IV)				506	473	0	979
B) संशोधनों की संख्या :							
नामावली का प्रकार		निर्वाचक नामावली की पहचान :		संशोधनों की संख्या :			
पूरक 1		विशेष गहन पुनरीक्षण - 2026		2			

निर्वाचक रजिस्ट्रीकरण अधिकारी द्वारा जारी

E2-मृत्यु, S2-स्थानांतरित, R2-दोहरी प्रविष्टि, M2-लापता, Q2-अहर्ता नहीं