

निर्वाचक नामावली 2026 S20 राजस्थान

विधान सभा क्षेत्र की संख्या, नाम व आरक्षण स्थिति : 58 - चाकसू (अ.जा.)		भाग संख्या : : 171													
संसदीय निर्वाचन क्षेत्र की संख्या, नाम व आरक्षण स्थिति, जिसमें विधान सभा निर्वाचन क्षेत्र स्थित है : 11 - दौसा (अ.ज.जा.)															
1. पुनरीक्षण का विवरण															
पुनरीक्षण का वर्ष :	2026	निर्वाचक नामावली की पहचान : समस्त पूरकों को समेकित करते हुए विशेष गहन पुनरीक्षण 2026 की मूल नामावली													
अर्हता तिथि :	01-01-2026														
पुनरीक्षण का स्वरूप :	विशेष गहन पुनरीक्षण - 2026														
प्रकाशन की तिथि :	21-02-2026														
2. भाग व मतदान क्षेत्र का विवरण :															
भाग में आने वाले अनुभागों की संख्या और नाम :															
1-घोटला की ढाणी,वार्ड नं. 1 चाकसू 2-सावता मीणा की ढाणी,वार्ड नं. 1 चाकसू 3-काशीपुरा वाली ढाणी, वार्ड नं. 1 चाकसू 4-नीमडी वाली ढाणी,वार्ड नं. 1 चाकसू 5-धौलाई,वार्ड नं. 1 चाकसू 6-भरतावाली ढाणी,वार्ड नं. 1 चाकसू 7-जाजमा वाली व बड़वाली ढाणी,वार्ड नं. 1 चाकसू 8-नकच्या वाली ढाणी,वार्ड नं. 1 चाकसू 9-चारणवास वाली ढाणी,वार्ड नं. 1 चाकसू 10-जादमी की ढाणी,वार्ड नं. 1 चाकसू 11-रावता वाली ढाणी,वार्ड नं. 1 चाकसू 12-नागा चुंगी फागी रोड,वार्ड नं. 1 चाकसू	<table style="width: 100%; border-collapse: collapse;"> <tr> <td style="width: 60%;">मुख्य शहर / मुख्य ग्राम</td> <td style="width: 40%;">: चाकसू</td> </tr> <tr> <td>वार्ड</td> <td>: वार्ड संख्या 1</td> </tr> <tr> <td>पोस्ट ऑफिस</td> <td>: चाकसू</td> </tr> <tr> <td>पुलिस थाना</td> <td>: चाकसू</td> </tr> <tr> <td>तहसील</td> <td>: चाकसू</td> </tr> <tr> <td>जिला</td> <td>: जयपुर</td> </tr> <tr> <td>पिन कोड</td> <td>: 303901</td> </tr> </table>	मुख्य शहर / मुख्य ग्राम	: चाकसू	वार्ड	: वार्ड संख्या 1	पोस्ट ऑफिस	: चाकसू	पुलिस थाना	: चाकसू	तहसील	: चाकसू	जिला	: जयपुर	पिन कोड	: 303901
मुख्य शहर / मुख्य ग्राम	: चाकसू														
वार्ड	: वार्ड संख्या 1														
पोस्ट ऑफिस	: चाकसू														
पुलिस थाना	: चाकसू														
तहसील	: चाकसू														
जिला	: जयपुर														
पिन कोड	: 303901														
3. मतदान केंद्र का विवरण															
मतदान केंद्र की संख्या व नाम :	171 - चाकसू	मतदान केन्द्र की विशेष हैसियत (पुरुष/महिला/सामान्य) :	सामान्य												
मतदान केंद्र का भवन व पता :	राजकीय प्रवेशिका संस्कृत स्कूल, क.नं. 2, वार्ड नं 1 चाकसू	इस मतदान क्षेत्र के सहायक (ऑक्जिलियरी) मतदान केन्द्रों की संख्या :	0												
4. मतदाताओं की संख्या :															
आरंभिक क्रम	अंतिम क्रम	मतदाताओं की संख्या													
संख्या	संख्या	पुरुष	महिला	तृतीय लिंग	कुल										
1	1058	541	514	0	1055										

निर्वाचक रजिस्ट्रीकरण अधिकारी द्वारा जारी

Nazri Naksha

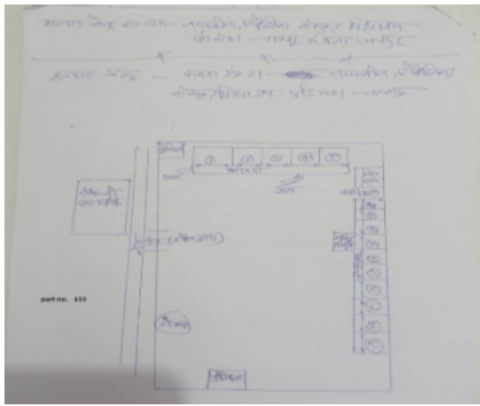

Google Map View



Polling Station Building Front View



Polling Station Front View



Cad View

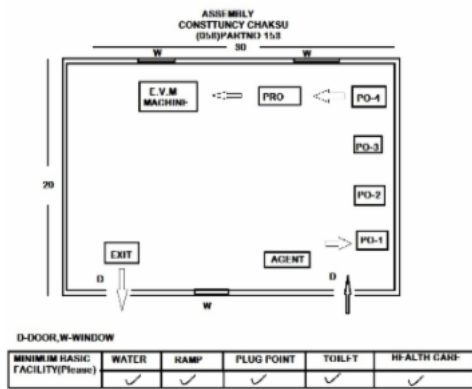

Key MAP View

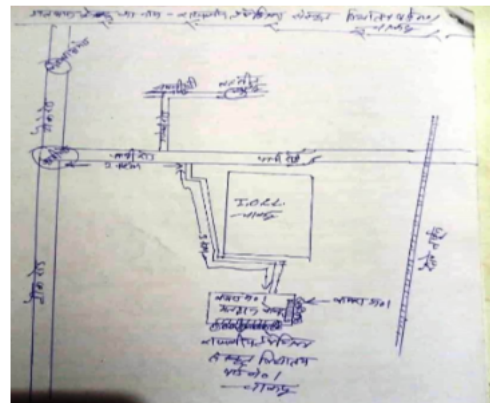

1	UPY1313139	निर्वाचक का नाम : अनिता सैनी पति का नाम: सत्यनारायण सैनी गृह संख्या : 00 उम्र : 29 लिंग : महिला	फोटो उपलब्ध	2	RJ/06/048/420056	निर्वाचक का नाम : राम फूल पिता का नाम: बट्टी गृह संख्या : 3 उम्र : 56 लिंग : पुरुष	फोटो उपलब्ध	3	RJ/06/048/420057	निर्वाचक का नाम : बाबूडी पति का नाम: राम फूल गृह संख्या : 3 उम्र : 55 लिंग : महिला	फोटो उपलब्ध
4	RJ/06/048/420058	निर्वाचक का नाम : बाबू लाल पिता का नाम: बट्टी गृह संख्या : 3 उम्र : 55 लिंग : पुरुष	फोटो उपलब्ध	5	RJ/06/048/420057	निर्वाचक का नाम : गोरा पति का नाम: बाबू लाल गृह संख्या : 3 उम्र : 54 लिंग : महिला	फोटो उपलब्ध	6	RJ/06/048/420059	निर्वाचक का नाम : मदन लाल पिता का नाम: मोती लाल गृह संख्या : 3 उम्र : 52 लिंग : पुरुष	फोटो उपलब्ध
7	RJ/06/048/420558	निर्वाचक का नाम : राजन्ती देवी पति का नाम: मदन लाल गृह संख्या : 3 उम्र : 52 लिंग : महिला	फोटो उपलब्ध	8	UPY0045476	निर्वाचक का नाम : विष्णु कुमार पिता का नाम: मोतीलाल गृह संख्या : 3 उम्र : 49 लिंग : पुरुष	फोटो उपलब्ध	9	UPY0458091	निर्वाचक का नाम : गोपाल पिता का नाम: बट्टी गृह संख्या : 3 उम्र : 46 लिंग : पुरुष	फोटो उपलब्ध
10	UPY0044982	निर्वाचक का नाम : कैलाशी पति का नाम: विष्णु कुमार गृह संख्या : 3 उम्र : 46 लिंग : महिला	फोटो उपलब्ध	11	MQH1316579	निर्वाचक का नाम : ममता देवी पति का नाम: गोपाल गृह संख्या : 3 उम्र : 44 लिंग : महिला	फोटो उपलब्ध	12	UPY0474528	निर्वाचक का नाम : शंकर लाल पिता का नाम: रामफूल गृह संख्या : 3 उम्र : 37 लिंग : पुरुष	फोटो उपलब्ध
13	UPY0673350	निर्वाचक का नाम : सुशिला देवी पति का नाम: गिराज प्रसाद गृह संख्या : 3 उम्र : 37 लिंग : महिला	फोटो उपलब्ध	14	UPY0338939	निर्वाचक का नाम : सत्यनारायण पिता का नाम: रामफूल गृह संख्या : 3 उम्र : 36 लिंग : पुरुष	फोटो उपलब्ध	15	UPY0590067	निर्वाचक का नाम : चन्द्रमोहन पिता का नाम: मोतीराम गृह संख्या : 3 उम्र : 36 लिंग : पुरुष	फोटो उपलब्ध
16	UPY0474486	निर्वाचक का नाम : सनू पति का नाम: शंकर लाल गृह संख्या : 3 उम्र : 35 लिंग : महिला	फोटो उपलब्ध	17	UPY0474536	निर्वाचक का नाम : पिकी पति का नाम: चन्द्रमोहन गृह संख्या : 3 उम्र : 34 लिंग : महिला	फोटो उपलब्ध	18	UPY1405752	निर्वाचक का नाम : मोना सैनी पिता का नाम: मदन लाल सैनी गृह संख्या : 3 उम्र : 24 लिंग : महिला	फोटो उपलब्ध
19	UPY1405745	निर्वाचक का नाम : मधू सैनी पिता का नाम: मदन लाल सैनी गृह संख्या : 3 उम्र : 21 लिंग : महिला	फोटो उपलब्ध	20	UPY1495936	निर्वाचक का नाम : सीमा सैनी पिता का नाम: विष्णु सैनी गृह संख्या : 3 उम्र : 20 लिंग : महिला	फोटो उपलब्ध				

21	UPY1320696	निर्वाचक का नाम : सीमा देवी पति का नाम: नानगराम मीना गृह संख्या : 00 उम्र : 30 लिंग : महिला	फोटो उपलब्ध	22	UPY1322338	निर्वाचक का नाम : गीता देवी पति का नाम: सुरेश मीना गृह संख्या : 00 उम्र : 26 लिंग : महिला	फोटो उपलब्ध	23	UPY1322320	निर्वाचक का नाम : सुरेश मीना पिता का नाम: कालुराम मीना गृह संख्या : 00 उम्र : 24 लिंग : पुरुष	फोटो उपलब्ध
24	UPY1322312	निर्वाचक का नाम : रामजीलाल मीना पिता का नाम: कालुराम मीना गृह संख्या : 00 उम्र : 23 लिंग : पुरुष	फोटो उपलब्ध	25	UPY1322304	निर्वाचक का नाम : दीपिका मीना पति का नाम: रामजीलाल मीना गृह संख्या : 00 उम्र : 22 लिंग : महिला	फोटो उपलब्ध	26	UPY1313295	निर्वाचक का नाम : बाबू लाल मीणा पिता का नाम: कालू राम मीणा गृह संख्या : 01 उम्र : 27 लिंग : पुरुष	फोटो उपलब्ध
27	UPY1313303	निर्वाचक का नाम : रिकू मीना पति का नाम: बाबू लाल मीना गृह संख्या : 01 उम्र : 27 लिंग : महिला	फोटो उपलब्ध	28	UPY0176644	निर्वाचक का नाम : हजारी पिता का नाम: नाथू राम गृह संख्या : 5 उम्र : 59 लिंग : पुरुष	फोटो उपलब्ध	29	UPY0474643	निर्वाचक का नाम : फूला देवी पति का नाम: हजारी लाल गृह संख्या : 5 उम्र : 49 लिंग : महिला	फोटो उपलब्ध
30	UPY1566223	निर्वाचक का नाम : सोला राम गुर्जर पिता का नाम: हजारी लाल गुर्जर गृह संख्या : 5 उम्र : 20 लिंग : पुरुष	फोटो उपलब्ध	31	UPY1607563	निर्वाचक का नाम : लक्ष्मी नारायण गुर्जर पिता का नाम: हजारी लाल गुर्जर गृह संख्या : 5 उम्र : 19 लिंग : पुरुष	फोटो उपलब्ध	32	UPY1620350	निर्वाचक का नाम : ज्योति गुर्जर पिता का नाम: हजारी लाल गुर्जर गृह संख्या : 5 उम्र : 19 लिंग : महिला	फोटो उपलब्ध
33	UPY1435502	निर्वाचक का नाम : मुन्नी पति का नाम: हनुमान गृह संख्या : 7 उम्र : 65 लिंग : महिला	फोटो उपलब्ध	34	UPY0590117	निर्वाचक का नाम : रामस्वरूप पिता का नाम: हनुमान गृह संख्या : 7 उम्र : 38 लिंग : पुरुष	फोटो उपलब्ध	35	UPY0590125	निर्वाचक का नाम : रामेश्वर पिता का नाम: हनुमान गृह संख्या : 7 उम्र : 35 लिंग : पुरुष	फोटो उपलब्ध
36	UPY0590091	निर्वाचक का नाम : लाली देवी पति का नाम: रामस्वरूप गृह संख्या : 7 उम्र : 34 लिंग : महिला	फोटो उपलब्ध	37	UPY0590083	निर्वाचक का नाम : धोली देवी पति का नाम: रामेश्वर गृह संख्या : 7 उम्र : 33 लिंग : महिला	फोटो उपलब्ध	38	MQH1530336	निर्वाचक का नाम : कालू राम पिता का नाम: राम नारायण गृह संख्या : 8 उम्र : 62 लिंग : पुरुष	फोटो उपलब्ध
39	MQH1530344	निर्वाचक का नाम : राजा पति का नाम: कालू राम गृह संख्या : 8 उम्र : 60 लिंग : महिला	फोटो उपलब्ध	40	UPY0590026	निर्वाचक का नाम : फोरन्ती देवी पति का नाम: पप्पूलाल गृह संख्या : 8 उम्र : 32 लिंग : महिला	फोटो उपलब्ध	41	UPY0673335	निर्वाचक का नाम : पप्पु लाल पिता का नाम: कालूराम गृह संख्या : 8 उम्र : 30 लिंग : पुरुष	फोटो उपलब्ध
42	UPY0971903	निर्वाचक का नाम : रीना पति का नाम: आशाराम गृह संख्या : 08 उम्र : 27 लिंग : महिला	फोटो उपलब्ध	43	MQH1419464	निर्वाचक का नाम : लाला राम पिता का नाम: भागीरथ गृह संख्या : 9 उम्र : 58 लिंग : पुरुष	फोटो उपलब्ध	44	RJ/06/048/420493	निर्वाचक का नाम : गिरांजी देवी पति का नाम: शंकर गृह संख्या : 9 उम्र : 58 लिंग : महिला	फोटो उपलब्ध
45	RJ/06/048/420564	निर्वाचक का नाम : गेन्दी पति का नाम: लाला राम गृह संख्या : 9 उम्र : 57 लिंग : महिला	फोटो उपलब्ध	46	MQH1530369	निर्वाचक का नाम : मोसमी पति का नाम: छोटू राम गृह संख्या : 9 उम्र : 52 लिंग : महिला	फोटो उपलब्ध	47	UPY0536573	निर्वाचक का नाम : रामफूल पिता का नाम: भागीरथ गृह संख्या : 9 उम्र : 49 लिंग : पुरुष	फोटो उपलब्ध
48	MQH1530385	निर्वाचक का नाम : रामधारा पति का नाम: रामफूल गृह संख्या : 9 उम्र : 44 लिंग : महिला	फोटो उपलब्ध	49	UPY0975862	निर्वाचक का नाम : आशाराम पिता का नाम: शंकर गृह संख्या : 9 उम्र : 28 लिंग : पुरुष	फोटो उपलब्ध	50	UPY1614841	निर्वाचक का नाम : राजी मीणा पति का नाम: लेखराज मीणा गृह संख्या : 9 उम्र : 27 लिंग : महिला	फोटो उपलब्ध

<p>51</p> <p>UPY1398924</p> <p>निर्वाचक का नाम : मुकेश मीना पिता का नाम: रामफूल मीना गृह संख्या : 9 उम्र : 22 लिंग : पुरुष</p> <p>फोटो उपलब्ध</p>	<p>52</p> <p>UPY1484054</p> <p>निर्वाचक का नाम : लेखराज मीना पिता का नाम: छोटू लाल मीना गृह संख्या : 9 उम्र : 20 लिंग : पुरुष</p> <p>फोटो उपलब्ध</p>	<p>53</p> <p>RJ/06/048/420490</p> <p>निर्वाचक का नाम : भूली पति का नाम: छगना गृह संख्या : 10 उम्र : 58 लिंग : महिला</p> <p>फोटो उपलब्ध</p>
<p>54</p> <p>UPY0673343</p> <p>निर्वाचक का नाम : नानगराम पिता का नाम: छगन गृह संख्या : 10 उम्र : 30 लिंग : पुरुष</p> <p>फोटो उपलब्ध</p>	<p>55</p> <p>UPY1475920</p> <p>निर्वाचक का नाम : आशा मीना पिता का नाम: छिगनलाल गृह संख्या : 10 उम्र : 20 लिंग : महिला</p> <p>फोटो उपलब्ध</p>	

56	UPY1324904	निर्वाचक का नाम : शिमला देवी पति का नाम: रघुवीर सैनी गृह संख्या : 00 उम्र : 32 लिंग : महिला	फोटो उपलब्ध	57	UPY1243989	निर्वाचक का नाम : लाली सैनी पिता का नाम: बाबू लाल सैनी गृह संख्या : 00 उम्र : 26 लिंग : महिला	फोटो उपलब्ध	58	UPY1244037	निर्वाचक का नाम : कल्याण सैनी पिता का नाम: बाबू लाल सैनी गृह संख्या : 00 उम्र : 26 लिंग : पुरुष	फोटो उपलब्ध
59	RJ/06/048/420506	निर्वाचक का नाम : बाबू पिता का नाम: कल्याण गृह संख्या : 12 उम्र : 54 लिंग : पुरुष	फोटो उपलब्ध	E 60	RJ/06/048/420507	निर्वाचक का नाम : कजोड़ी पति का नाम: बाबू गृह संख्या : 12 उम्र : 52 लिंग : महिला	फोटो उपलब्ध	61	UPY1404086	निर्वाचक का नाम : सनोप बैरवा पिता का नाम: बाबू लाल बैरवा गृह संख्या : 12 उम्र : 23 लिंग : पुरुष	फोटो उपलब्ध
62	RJ/06/048/420039	निर्वाचक का नाम : रमकी पति का नाम: रेवड मल गृह संख्या : 13 उम्र : 94 लिंग : महिला	फोटो उपलब्ध	63	RJ/06/048/420040	निर्वाचक का नाम : कालू पिता का नाम: रेवड मल गृह संख्या : 13 उम्र : 62 लिंग : पुरुष	फोटो उपलब्ध	64	RJ/06/048/420041	निर्वाचक का नाम : गंगा पति का नाम: कालू गृह संख्या : 13 उम्र : 60 लिंग : महिला	फोटो उपलब्ध
65	MQH1316611	निर्वाचक का नाम : पूरण पिता का नाम: रेवडमल गृह संख्या : 13 उम्र : 44 लिंग : पुरुष	फोटो उपलब्ध	66	MQH1316629	निर्वाचक का नाम : सीता पति का नाम: पूरण गृह संख्या : 13 उम्र : 42 लिंग : महिला	फोटो उपलब्ध	67	UPY0382739	निर्वाचक का नाम : मुकेश पिता का नाम: कालूराम गृह संख्या : 13 उम्र : 32 लिंग : पुरुष	फोटो उपलब्ध
68	UPY0673517	निर्वाचक का नाम : गुड्डी देवी पति का नाम: मुकेश कुमार गृह संख्या : 13 उम्र : 31 लिंग : महिला	फोटो उपलब्ध	69	UPY1090158	निर्वाचक का नाम : रामअवतार सैनी पिता का नाम: कालूराम सैनी गृह संख्या : 13 उम्र : 29 लिंग : पुरुष	फोटो उपलब्ध	70	UPY1458850	निर्वाचक का नाम : रेखा सैनी पिता का नाम: कालूराम सैनी गृह संख्या : 13 उम्र : 27 लिंग : महिला	फोटो उपलब्ध
71	UPY1483759	निर्वाचक का नाम : मुस्कान सैनी पिता का नाम: पूरण मल सैनी गृह संख्या : 13 उम्र : 20 लिंग : महिला	फोटो उपलब्ध	72	RJ/06/048/420512	निर्वाचक का नाम : लादू राम पिता का नाम: चौधू राम गृह संख्या : 14 उम्र : 62 लिंग : पुरुष	फोटो उपलब्ध	73	RJ/06/048/420539	निर्वाचक का नाम : खपाली पति का नाम: लादू राम गृह संख्या : 14 उम्र : 60 लिंग : महिला	फोटो उपलब्ध
74	RJ/06/048/420037	निर्वाचक का नाम : प्रेम पति का नाम: रामफूल गृह संख्या : 14 उम्र : 56 लिंग : महिला	फोटो उपलब्ध	75	UPY1575646	निर्वाचक का नाम : रामफूल सैनी पिता का नाम: चौधू राम गृह संख्या : 14 उम्र : 47 लिंग : पुरुष	फोटो उपलब्ध	76	UPY0673525	निर्वाचक का नाम : राजेश पिता का नाम: लादूराम गृह संख्या : 14 उम्र : 34 लिंग : पुरुष	फोटो उपलब्ध
77	UPY0673533	निर्वाचक का नाम : पिन्दू पिता का नाम: लादूराम गृह संख्या : 14 उम्र : 31 लिंग : पुरुष	फोटो उपलब्ध	78	UPY0923581	निर्वाचक का नाम : विमला पति का नाम: राजेश गृह संख्या : 14 उम्र : 27 लिंग : महिला	फोटो उपलब्ध	79	UPY0923599	निर्वाचक का नाम : सोनिया पिता का नाम: लादू गृह संख्या : 14 उम्र : 27 लिंग : महिला	फोटो उपलब्ध
80	UPY1352855	निर्वाचक का नाम : विनोद सैनी पिता का नाम: रामफूल सैनी गृह संख्या : 14 उम्र : 21 लिंग : पुरुष	फोटो उपलब्ध	81	UPY1483593	निर्वाचक का नाम : विकास सैनी पिता का नाम: रामफूल सैनी गृह संख्या : 14 उम्र : 20 लिंग : पुरुष	फोटो उपलब्ध	82	RJ/06/048/420028	निर्वाचक का नाम : ग्यारसी पति का नाम: नानग राम गृह संख्या : 15 उम्र : 94 लिंग : महिला	फोटो उपलब्ध
83	RJ/06/048/420030	निर्वाचक का नाम : गीता पति का नाम: सुरेश गृह संख्या : 15 उम्र : 56 लिंग : महिला	फोटो उपलब्ध	84	RJ/06/048/420031	निर्वाचक का नाम : गड्डल सैनी पिता का नाम: नानग राम गृह संख्या : 15 उम्र : 52 लिंग : पुरुष	फोटो उपलब्ध	85	RJ/06/048/420541	निर्वाचक का नाम : आशा पति का नाम: कन्हैया लाल गृह संख्या : 15 उम्र : 52 लिंग : महिला	फोटो उपलब्ध

86	UPY0923615	निर्वाचक का नाम : सुरेश पिता का नाम: नानगराम गृह संख्या : 15 उम्र : 52 लिंग : पुरुष	फोटो उपलब्ध	87	MQH1530468	निर्वाचक का नाम : कानी पिता का नाम: मोहन गृह संख्या : 15 उम्र : 43 लिंग : महिला	फोटो उपलब्ध	88	UPY0673541	निर्वाचक का नाम : हेमराज पिता का नाम: सुरेश चन्द्र गृह संख्या : 15 उम्र : 36 लिंग : पुरुष	फोटो उपलब्ध
89	UPY1458843	निर्वाचक का नाम : सोना देवी पति का नाम: हेमराज सैनी गृह संख्या : 15 उम्र : 33 लिंग : महिला	फोटो उपलब्ध	90	UPY1365915	निर्वाचक का नाम : माधुरी सैनी पिता का नाम: गडुल लाल सैनी गृह संख्या : 15 उम्र : 23 लिंग : महिला	फोटो उपलब्ध	91	UPY1352897	निर्वाचक का नाम : भगवती सैनी पिता का नाम: मोहन लाल सैनी गृह संख्या : 15 उम्र : 22 लिंग : महिला	फोटो उपलब्ध
92	RJ/06/048/420540	निर्वाचक का नाम : प्रभाती पति का नाम: लल्लू गृह संख्या : 16 उम्र : 84 लिंग : महिला	फोटो उपलब्ध	93	RJ/06/048/420026	निर्वाचक का नाम : गीता पति का नाम: पप्पू गृह संख्या : 16 उम्र : 59 लिंग : महिला	फोटो उपलब्ध	94	UPY0923631	निर्वाचक का नाम : पप्पू पिता का नाम: लल्लू गृह संख्या : 16 उम्र : 53 लिंग : पुरुष	फोटो उपलब्ध
95	MQH1316652	निर्वाचक का नाम : कैलाश पिता का नाम: लल्लू गृह संख्या : 16 उम्र : 47 लिंग : पुरुष	फोटो उपलब्ध	96	MQH1316637	निर्वाचक का नाम : राजेश पिता का नाम: लल्लू गृह संख्या : 16 उम्र : 45 लिंग : पुरुष	फोटो उपलब्ध	97	MQH1316660	निर्वाचक का नाम : रामा पति का नाम: कैलाश गृह संख्या : 16 उम्र : 45 लिंग : महिला	फोटो उपलब्ध
98	MQH1316645	निर्वाचक का नाम : छोटी पति का नाम: राजू गृह संख्या : 16 उम्र : 44 लिंग : महिला	फोटो उपलब्ध	99	UPY1533462	निर्वाचक का नाम : अशोक सैनी पिता का नाम: पप्पू लाल सैनी गृह संख्या : 16 उम्र : 31 लिंग : पुरुष	फोटो उपलब्ध	100	UPY0923656	निर्वाचक का नाम : सोना पति का नाम: अशोक गृह संख्या : 16 उम्र : 29 लिंग : महिला	फोटो उपलब्ध
101	UPY0923698	निर्वाचक का नाम : सुनीता पिता का नाम: पप्पू गृह संख्या : 16 उम्र : 28 लिंग : महिला	फोटो उपलब्ध	102	UPY1458835	निर्वाचक का नाम : अजय सैनी पिता का नाम: पप्पू लाल सैनी गृह संख्या : 16 उम्र : 23 लिंग : पुरुष	फोटो उपलब्ध	103	RJ/06/048/420032	निर्वाचक का नाम : बाबू लाल पिता का नाम: नानग राम गृह संख्या : 17 उम्र : 66 लिंग : पुरुष	फोटो उपलब्ध
104	RJ/06/048/420033	निर्वाचक का नाम : धीसी पति का नाम: बाबू लाल गृह संख्या : 17 उम्र : 64 लिंग : महिला	फोटो उपलब्ध	105	UPY0191221	निर्वाचक का नाम : गणेश पिता का नाम: बाबूलाल गृह संख्या : 17 उम्र : 40 लिंग : पुरुष	फोटो उपलब्ध	106	UPY0191163	निर्वाचक का नाम : हीरा उर्फ कुसुमलता पति का नाम: गणेश गृह संख्या : 17 उम्र : 39 लिंग : महिला	फोटो उपलब्ध
107	RJ/06/048/420023	निर्वाचक का नाम : हनुमान पिता का नाम: लालू राम गृह संख्या : 18 उम्र : 76 लिंग : पुरुष	फोटो उपलब्ध	108	RJ/06/048/420548	निर्वाचक का नाम : प्रेम पति का नाम: हनुमान गृह संख्या : 18 उम्र : 74 लिंग : महिला	फोटो उपलब्ध	109	MQH1316678	निर्वाचक का नाम : गौरीशंकर पिता का नाम: हनुमान गृह संख्या : 18 उम्र : 48 लिंग : पुरुष	फोटो उपलब्ध
110	UPY0045120	निर्वाचक का नाम : गीता देवी पति का नाम: गौरी शंकर गृह संख्या : 18 उम्र : 46 लिंग : महिला	फोटो उपलब्ध	111	UPY0382747	निर्वाचक का नाम : शिव शंकर पिता का नाम: हनुमान गृह संख्या : 18 उम्र : 40 लिंग : पुरुष	फोटो उपलब्ध	112	UPY0474809	निर्वाचक का नाम : हरिशंकर पिता का नाम: हनुमान गृह संख्या : 18 उम्र : 38 लिंग : पुरुष	फोटो उपलब्ध
113	UPY0474817	निर्वाचक का नाम : बदाम देवी पति का नाम: हरिशंकर गृह संख्या : 18 उम्र : 35 लिंग : महिला	फोटो उपलब्ध	114	UPY0382754	निर्वाचक का नाम : रघुवीर पिता का नाम: हनुमान सहाय गृह संख्या : 18 उम्र : 34 लिंग : पुरुष	फोटो उपलब्ध	115	UPY1365451	निर्वाचक का नाम : विमला सैनी पति का नाम: शिव शंकर सैनी गृह संख्या : 18 उम्र : 34 लिंग : महिला	फोटो उपलब्ध

विधान सभा क्षेत्र की संख्या व नाम : 58-चाकसू
अनुभाग की संख्या व नाम : 3-काशीपुरा वाली ढाणी, वार्ड नं. 1 चाकसू

<p>116</p> <p>UPY1348325</p> <p>निर्वाचक का नाम : अजय सैनी पिता का नाम: गोरी शंकर सैनी गृह संख्या : 18 उम्र : 25 लिंग : पुरुष</p> <p>फोटो उपलब्ध</p>	<p>117</p> <p>UPY1265297</p> <p>निर्वाचक का नाम : पूजा सैनी पिता का नाम: राजेश सैनी गृह संख्या : 32 उम्र : 23 लिंग : महिला</p> <p>फोटो उपलब्ध</p>	<p>118</p> <p>UPY1087667</p> <p>निर्वाचक का नाम : शंकर लाल सैनी पिता का नाम: सुरेश चंद सैनी गृह संख्या : वार्ड नं 1 उम्र : 28 लिंग : पुरुष</p> <p>फोटो उपलब्ध</p>
--	---	---

119	MQH1316694	120	UPY0382762	121	RJ/06/048/420021
निर्वाचक का नाम : केसर देवी पति का नाम: रामेश्वर गृह संख्या : 19 उम्र : 79 लिंग : महिला	फोटो उपलब्ध	निर्वाचक का नाम : कस्तुरी देवी पति का नाम: जगदीश गृह संख्या : 20 उम्र : 74 लिंग : महिला	फोटो उपलब्ध	निर्वाचक का नाम : धन्नालाल पिता का नाम: जगदीश गृह संख्या : 20 उम्र : 56 लिंग : पुरुष	फोटो उपलब्ध
122	RJ/06/048/420503	123	UPY0382796	124	MQH1316710
निर्वाचक का नाम : राजवन्ती पति का नाम: धन्नालाल गृह संख्या : 20 उम्र : 55 लिंग : महिला	फोटो उपलब्ध	निर्वाचक का नाम : सीताराम पिता का नाम: जगदीश नारायण गृह संख्या : 20 उम्र : 48 लिंग : पुरुष	फोटो उपलब्ध	निर्वाचक का नाम : पूजा देवी पति का नाम: सीताराम गृह संख्या : 20 उम्र : 44 लिंग : महिला	फोटो उपलब्ध
125	UPY0382770	126	UPY0382788	127	UPY0923706
निर्वाचक का नाम : कैलाश चन्द पिता का नाम: जगदीश गृह संख्या : 20 उम्र : 40 लिंग : पुरुष	फोटो उपलब्ध	निर्वाचक का नाम : हेमराज पिता का नाम: जगदीश नारायण गृह संख्या : 20 उम्र : 36 लिंग : पुरुष	फोटो उपलब्ध	निर्वाचक का नाम : सुनीता पति का नाम: कैलाश गृह संख्या : 20 उम्र : 33 लिंग : महिला	फोटो उपलब्ध
128	UPY0522524	129	UPY0923722	130	UPY0863993
निर्वाचक का नाम : तारा बती पति का नाम: हेमराज गृह संख्या : 20 उम्र : 32 लिंग : महिला	फोटो उपलब्ध	निर्वाचक का नाम : पवन पिता का नाम: धन्नालाल गृह संख्या : 20 उम्र : 30 लिंग : पुरुष	फोटो उपलब्ध	निर्वाचक का नाम : नरेन्द्र कुमार महावर पिता का नाम: सीताराम महावर गृह संख्या : 20 उम्र : 27 लिंग : पुरुष	फोटो उपलब्ध
131	UPY1463405	132	UPY1404375	133	RJ/06/048/420502
निर्वाचक का नाम : योगेश कुमार महावर पिता का नाम: सीताराम महावर गृह संख्या : 20 उम्र : 24 लिंग : पुरुष	फोटो उपलब्ध	निर्वाचक का नाम : पुष्पा महावर पिता का नाम: सीता राम महावर गृह संख्या : 20 उम्र : 22 लिंग : महिला	फोटो उपलब्ध	निर्वाचक का नाम : पूनी देवी पति का नाम: राम देव गृह संख्या : 21 उम्र : 82 लिंग : महिला	फोटो उपलब्ध
134	RJ/06/048/420484	135	RJ/06/048/420504	136	UPY0474676
निर्वाचक का नाम : मदन पिता का नाम: राम देव गृह संख्या : 21 उम्र : 57 लिंग : पुरुष	फोटो उपलब्ध	निर्वाचक का नाम : कमला पति का नाम: मदन गृह संख्या : 21 उम्र : 55 लिंग : महिला	फोटो उपलब्ध	निर्वाचक का नाम : सूरज कुमार पिता का नाम: रामदेव गृह संख्या : 21 उम्र : 39 लिंग : पुरुष	फोटो उपलब्ध
137	UPY0474569	138	UPY0923748	S 139	UPY1226802
निर्वाचक का नाम : सुनिता देवी पति का नाम: सूरजकुमार गृह संख्या : 21 उम्र : 37 लिंग : महिला	फोटो उपलब्ध	निर्वाचक का नाम : सुमन पिता का नाम: मदन गृह संख्या : 21 उम्र : 31 लिंग : महिला	फोटो उपलब्ध	निर्वाचक का नाम : जयमाला महावर माता का नाम: केशर देवी गृह संख्या : 21 उम्र : 29 लिंग : महिला	फोटो उपलब्ध
140	UPY0863985	141	UPY1460856	142	UPY1226885
निर्वाचक का नाम : ओमप्रकाश महावर पिता का नाम: मदनलाल कोली गृह संख्या : 21 उम्र : 28 लिंग : पुरुष	फोटो उपलब्ध	निर्वाचक का नाम : संगीता सुनारिया पति का नाम: ओमप्रकाश महावर गृह संख्या : 21 उम्र : 27 लिंग : महिला	फोटो उपलब्ध	निर्वाचक का नाम : भवर लाल महावर पिता का नाम: मदन लाल महावर गृह संख्या : 21 उम्र : 26 लिंग : पुरुष	फोटो उपलब्ध
143	UPY1226927	144	UPY1460864		
निर्वाचक का नाम : प्रिया पिता का नाम: मदन लाल महावर गृह संख्या : 21 उम्र : 24 लिंग : महिला	फोटो उपलब्ध	निर्वाचक का नाम : ताराचंद महावर पिता का नाम: मदन लाल कोली गृह संख्या : 21 उम्र : 21 लिंग : पुरुष	फोटो उपलब्ध		

145 निर्वाचक का नाम : ममता सैनी पति का नाम: हनुमान सैनी गृह संख्या : 00 उम्र : 26 लिंग : महिला	UPY1321330 फोटो उपलब्ध	146 निर्वाचक का नाम : चतरू सेनी पिता का नाम: रामफूल गृह संख्या : फॉर उम्र : 28 लिंग : पुरुष	UPY0864165 फोटो उपलब्ध	147 निर्वाचक का नाम : अशोक सैनी पिता का नाम: चिरंजी लाल सैनी गृह संख्या : 4 उम्र : 21 लिंग : पुरुष	UPY1461946 फोटो उपलब्ध
148 निर्वाचक का नाम : कौशल्या पति का नाम: रामधन गृह संख्या : 6 उम्र : 35 लिंग : महिला	UPY0756494 फोटो उपलब्ध	149 निर्वाचक का नाम : लाला राम पिता का नाम: रोडूराम गृह संख्या : 22 उम्र : 54 लिंग : पुरुष	MQH1173079 फोटो उपलब्ध	150 निर्वाचक का नाम : काली पति का नाम: लाला राम गृह संख्या : 22 उम्र : 53 लिंग : महिला	RJ/06/048/420509 फोटो उपलब्ध
151 निर्वाचक का नाम : रामावतार पिता का नाम: केसरा गृह संख्या : 22 उम्र : 44 लिंग : पुरुष	MQH1316751 फोटो उपलब्ध	152 निर्वाचक का नाम : जगदीश पिता का नाम: बालचंद गृह संख्या : 22 उम्र : 44 लिंग : पुरुष	MQH1316728 फोटो उपलब्ध	153 निर्वाचक का नाम : रामरतन पिता का नाम: केसरा गृह संख्या : 22 उम्र : 43 लिंग : पुरुष	MQH1316769 फोटो उपलब्ध
154 निर्वाचक का नाम : रामधन पिता का नाम: बालचंद गृह संख्या : 22 उम्र : 42 लिंग : पुरुष	MQH1316744 फोटो उपलब्ध	155 निर्वाचक का नाम : गुड्डी पति का नाम: जगदीश गृह संख्या : 22 उम्र : 42 लिंग : महिला	MQH1316736 फोटो उपलब्ध	156 निर्वाचक का नाम : सुनीता पति का नाम: रामरतन गृह संख्या : 22 उम्र : 42 लिंग : महिला	MQH1316777 फोटो उपलब्ध
157 निर्वाचक का नाम : सेवा राम सैनी पिता का नाम: लाला राम सैनी गृह संख्या : 22 उम्र : 29 लिंग : पुरुष	UPY1058130 फोटो उपलब्ध	158 निर्वाचक का नाम : राम किशोर सैनी पिता का नाम: जगदीश सैनी गृह संख्या : 22 उम्र : 24 लिंग : पुरुष	UPY1330497 फोटो उपलब्ध	159 निर्वाचक का नाम : गणेश सैनी पिता का नाम: लाला राम सैनी गृह संख्या : 22 उम्र : 23 लिंग : पुरुष	UPY1348572 फोटो उपलब्ध
160 निर्वाचक का नाम : अनुष्का सैनी पिता का नाम: लालाराम सैनी गृह संख्या : 22 उम्र : 23 लिंग : महिला	UPY1351238 फोटो उपलब्ध	161 निर्वाचक का नाम : लेखराज सैनी पिता का नाम: प्रभू लाल गृह संख्या : 43 उम्र : 27 लिंग : पुरुष	UPY0863969 फोटो उपलब्ध	162 निर्वाचक का नाम : रामफूल पिता का नाम: गणेश गृह संख्या : 57 उम्र : 69 लिंग : पुरुष	RJ/06/048/420046 फोटो उपलब्ध
163 निर्वाचक का नाम : रतनी पति का नाम: रामफूल गृह संख्या : 57 उम्र : 66 लिंग : महिला	RJ/06/048/420047 फोटो उपलब्ध	164 निर्वाचक का नाम : चिरंजी लाल पिता का नाम: मल्ला राम गृह संख्या : 57 उम्र : 54 लिंग : पुरुष	MQH1316587 फोटो उपलब्ध	165 निर्वाचक का नाम : छोटा पति का नाम: चिरंजी लाल गृह संख्या : 57 उम्र : 52 लिंग : महिला	MQH1316595 फोटो उपलब्ध
166 निर्वाचक का नाम : छोटूलाल पिता का नाम: मल्लाराम गृह संख्या : 57 उम्र : 41 लिंग : पुरुष	UPY0064030 फोटो उपलब्ध	167 निर्वाचक का नाम : मन्जू पति का नाम: छोटूलाल गृह संख्या : 57 उम्र : 39 लिंग : महिला	UPY0191270 फोटो उपलब्ध	168 निर्वाचक का नाम : सुरेश कुमार पिता का नाम: रामफूल गृह संख्या : 57 उम्र : 33 लिंग : पुरुष	UPY0590174 फोटो उपलब्ध
169 निर्वाचक का नाम : गुड्डी देवी पति का नाम: सुरेश गृह संख्या : 57 उम्र : 32 लिंग : महिला	UPY0474767 फोटो उपलब्ध	# 170 निर्वाचक का नाम : सुनीता देवी पति का नाम: कानाराम सैनी गृह संख्या : 57 उम्र : 29 लिंग : महिला	UPY0863852 फोटो उपलब्ध	171 निर्वाचक का नाम : हनुमान सैनी पिता का नाम: रामफूल गृह संख्या : 57 उम्र : 28 लिंग : पुरुष	UPY0864132 फोटो उपलब्ध
172 निर्वाचक का नाम : लक्ष्मी सैनी पिता का नाम: रामरतन सैनी गृह संख्या : 195 उम्र : 23 लिंग : महिला	UPY1336478 फोटो उपलब्ध	173 निर्वाचक का नाम : कौशल सैनी पिता का नाम: रामरतन सैनी गृह संख्या : 195 उम्र : 21 लिंग : पुरुष	UPY1336486 फोटो उपलब्ध		

174	UPY1288745	निर्वाचक का नाम : रवि गौतम पिता का नाम: रामजी लाल शर्मा गृह संख्या : 00 उम्र : 25 लिंग : पुरुष	फोटो उपलब्ध	175	UPY1288810	निर्वाचक का नाम : चंदन गौतम पिता का नाम: रामजी लाल गौतम गृह संख्या : 00 उम्र : 23 लिंग : पुरुष	फोटो उपलब्ध	176	UPY1419043	निर्वाचक का नाम : राकेश सैनी पिता का नाम: प्रकाश चंद सैनी गृह संख्या : 00 उम्र : 21 लिंग : पुरुष	फोटो उपलब्ध
177	UPY1209683	निर्वाचक का नाम : दीपू सैनी पिता का नाम: प्रकाश चंद सैनी गृह संख्या : 1 उम्र : 25 लिंग : पुरुष	फोटो उपलब्ध	178	UPY0282244	निर्वाचक का नाम : कन्हैया लाल पिता का नाम: लल्लू लाल गृह संख्या : 7 उम्र : 36 लिंग : पुरुष	फोटो उपलब्ध	179	MQH1316801	निर्वाचक का नाम : सुरेश चंद शर्मा पिता का नाम: बद्री नारायण गृह संख्या : 21 उम्र : 44 लिंग : पुरुष	फोटो उपलब्ध
180	UPY1288703	निर्वाचक का नाम : मनीष शर्मा पिता का नाम: दुर्गा लाल शर्मा गृह संख्या : 22 उम्र : 24 लिंग : पुरुष	फोटो उपलब्ध	181	UPY1287580	निर्वाचक का नाम : सपना शर्मा पिता का नाम: दुर्गा लाल शर्मा गृह संख्या : 22 उम्र : 22 लिंग : महिला	फोटो उपलब्ध	182	RJ/06/048/420014	निर्वाचक का नाम : बाबू लाल पिता का नाम: कल्याण गृह संख्या : 23 उम्र : 69 लिंग : पुरुष	फोटो उपलब्ध
183	RJ/06/048/420016	निर्वाचक का नाम : चौधमल पिता का नाम: बाबू लाल गृह संख्या : 23 उम्र : 55 लिंग : पुरुष	फोटो उपलब्ध	184	RJ/06/048/420547	निर्वाचक का नाम : मीरा पिता का नाम: चौधमल गृह संख्या : 23 उम्र : 53 लिंग : महिला	फोटो उपलब्ध	185	RJ/06/048/420511	निर्वाचक का नाम : प्रकाश पिता का नाम: बाबू लाल गृह संख्या : 23 उम्र : 52 लिंग : पुरुष	फोटो उपलब्ध
186	MQH1316785	निर्वाचक का नाम : गीता पिता का नाम: प्रकाश गृह संख्या : 23 उम्र : 49 लिंग : महिला	फोटो उपलब्ध	187	UPY0923789	निर्वाचक का नाम : महावीर पिता का नाम: चौधमल गृह संख्या : 23 उम्र : 27 लिंग : पुरुष	फोटो उपलब्ध	188	UPY1546563	निर्वाचक का नाम : सुमन सैनी पिता का नाम: प्रकाश चंद सैनी गृह संख्या : 23 उम्र : 23 लिंग : महिला	फोटो उपलब्ध
189	UPY1546670	निर्वाचक का नाम : चंद्रा कांता सैनी पिता का नाम: चौध मल सैनी गृह संख्या : 23 उम्र : 20 लिंग : महिला	फोटो उपलब्ध	E 190	UPY1538370	निर्वाचक का नाम : धन्ना लाल शर्मा पिता का नाम: भैरू लाल शर्मा गृह संख्या : 24 उम्र : 80 लिंग : पुरुष	फोटो उपलब्ध	191	MQH1316793	निर्वाचक का नाम : दामोदरी पिता का नाम: बद्रीनारायण गृह संख्या : 24 उम्र : 77 लिंग : महिला	फोटो उपलब्ध
192	MQH1179134	निर्वाचक का नाम : रूकमणी पिता का नाम: धन्नालाल गृह संख्या : 24 उम्र : 74 लिंग : महिला	फोटो उपलब्ध	193	MQH1539972	निर्वाचक का नाम : रामजीलाल पिता का नाम: बद्रीनारायण गृह संख्या : 24 उम्र : 48 लिंग : पुरुष	फोटो उपलब्ध	194	MQH1541101	निर्वाचक का नाम : दुर्गालाल पिता का नाम: धन्नालाल गृह संख्या : 24 उम्र : 46 लिंग : पुरुष	फोटो उपलब्ध
195	MQH1419555	निर्वाचक का नाम : ललिता पिता का नाम: रामजीलाल गृह संख्या : 24 उम्र : 45 लिंग : महिला	फोटो उपलब्ध	196	MQH1316819	निर्वाचक का नाम : ममता पिता का नाम: सुरेश गृह संख्या : 24 उम्र : 43 लिंग : महिला	फोटो उपलब्ध	197	MQH1316835	निर्वाचक का नाम : ममता शर्मा पिता का नाम: दुर्गा लाल शर्मा गृह संख्या : 24 उम्र : 43 लिंग : महिला	फोटो उपलब्ध
198	UPY0691634	निर्वाचक का नाम : सीताराम पिता का नाम: बद्रीनारायण गृह संख्या : 24 उम्र : 39 लिंग : पुरुष	फोटो उपलब्ध	199	UPY0673558	निर्वाचक का नाम : पुजा पिता का नाम: सीताराम गृह संख्या : 24 उम्र : 37 लिंग : महिला	फोटो उपलब्ध	200	MQH1316843	निर्वाचक का नाम : जगदीश नारायण शर्मा पिता का नाम: धन्ना लाल गृह संख्या : 24 उम्र : 37 लिंग : पुरुष	फोटो उपलब्ध
201	UPY1365444	निर्वाचक का नाम : टीना देवी शर्मा पिता का नाम: जगदीश नारायण शर्मा गृह संख्या : 24 उम्र : 35 लिंग : महिला	फोटो उपलब्ध	202	UPY0673566	निर्वाचक का नाम : नरेश पिता का नाम: धन्ना लाल गृह संख्या : 24 उम्र : 34 लिंग : पुरुष	फोटो उपलब्ध	203	UPY1354653	निर्वाचक का नाम : निरमा देवी पिता का नाम: नरेश गृह संख्या : 24 उम्र : 30 लिंग : महिला	फोटो उपलब्ध

204	RJ/06/048/420010	निर्वाचक का नाम : चोगानी पति का नाम: बाबू लाल गृह संख्या : 25 उम्र : 70 लिंग : महिला	फोटो उपलब्ध	205	RJ/06/048/420011	निर्वाचक का नाम : जगदीश पिता का नाम: बाबू लाल गृह संख्या : 25 उम्र : 56 लिंग : पुरुष	फोटो उपलब्ध	206	RJ/06/048/420012	निर्वाचक का नाम : मीरा पति का नाम: जगदीश गृह संख्या : 25 उम्र : 52 लिंग : महिला	फोटो उपलब्ध
207	MQH1316850	निर्वाचक का नाम : शंकर पिता का नाम: बाबूलाल गृह संख्या : 25 उम्र : 42 लिंग : पुरुष	फोटो उपलब्ध	208	UPY0742619	निर्वाचक का नाम : ममता देवी पति का नाम: मुकेश कुमार गृह संख्या : 25 उम्र : 38 लिंग : महिला	फोटो उपलब्ध	209	UPY0742601	निर्वाचक का नाम : पार्वती देवी पति का नाम: शंकरलाल गृह संख्या : 25 उम्र : 37 लिंग : महिला	फोटो उपलब्ध
210	UPY0673582	निर्वाचक का नाम : मुकेश कुमार पिता का नाम: बाबूलाल गृह संख्या : 25 उम्र : 36 लिंग : पुरुष	फोटो उपलब्ध	211	UPY0673574	निर्वाचक का नाम : रवि शंकर पिता का नाम: रामेश्वर प्रसाद गृह संख्या : 25 उम्र : 30 लिंग : पुरुष	फोटो उपलब्ध	212	UPY1342930	निर्वाचक का नाम : पवन कुमार सैनी पिता का नाम: जगदीश नारायण सैनी गृह संख्या : 25 उम्र : 26 लिंग : पुरुष	फोटो उपलब्ध
213	RJ/06/048/420009	निर्वाचक का नाम : रामेश्वर पिता का नाम: लादू राम गृह संख्या : 26 उम्र : 53 लिंग : पुरुष	फोटो उपलब्ध	214	MQH1316868	निर्वाचक का नाम : कैलाशी पति का नाम: रामेश्वर गृह संख्या : 26 उम्र : 52 लिंग : महिला	फोटो उपलब्ध	215	MQH1316876	निर्वाचक का नाम : छोटू पिता का नाम: लादूराम गृह संख्या : 26 उम्र : 46 लिंग : पुरुष	फोटो उपलब्ध
216	MQH1316884	निर्वाचक का नाम : ममता पति का नाम: छोटू गृह संख्या : 26 उम्र : 44 लिंग : महिला	फोटो उपलब्ध	217	MQH1316892	निर्वाचक का नाम : हनुमान पिता का नाम: लादूराम गृह संख्या : 26 उम्र : 43 लिंग : पुरुष	फोटो उपलब्ध	218	UPY0069773	निर्वाचक का नाम : रमेश पिता का नाम: लादूराम गृह संख्या : 26 उम्र : 40 लिंग : पुरुष	फोटो उपलब्ध
219	UPY0673301	निर्वाचक का नाम : राधा देवी पति का नाम: रमेश गृह संख्या : 26 उम्र : 37 लिंग : महिला	फोटो उपलब्ध	220	UPY1462035	निर्वाचक का नाम : विनोद सैनी पिता का नाम: रामेश्वर सैनी गृह संख्या : 26 उम्र : 28 लिंग : पुरुष	फोटो उपलब्ध	221	UPY1407410	निर्वाचक का नाम : दीपा सैनी पिता का नाम: रामेश्वर प्रसाद सैनी गृह संख्या : 26 उम्र : 25 लिंग : महिला	फोटो उपलब्ध
222	UPY1407279	निर्वाचक का नाम : अशोक सैनी पिता का नाम: छोटू लाल सैनी गृह संख्या : 26 उम्र : 24 लिंग : पुरुष	फोटो उपलब्ध	223	UPY1414911	निर्वाचक का नाम : प्रिया सैनी पिता का नाम: छोटू लाल सैनी गृह संख्या : 26 उम्र : 21 लिंग : महिला	फोटो उपलब्ध	224	UPY1453430	निर्वाचक का नाम : रोहित कुमार सैनी पिता का नाम: छोटू लाल सैनी गृह संख्या : 26 उम्र : 20 लिंग : पुरुष	फोटो उपलब्ध
225	UPY1453745	निर्वाचक का नाम : अजय सैनी पिता का नाम: हनुमान सैनी गृह संख्या : 26 उम्र : 20 लिंग : पुरुष	फोटो उपलब्ध	226	RJ/06/048/420006	निर्वाचक का नाम : हीरा लाल पिता का नाम: सोन जी गृह संख्या : 27 उम्र : 71 लिंग : पुरुष	फोटो उपलब्ध	227	RJ/06/048/420007	निर्वाचक का नाम : धत्री पति का नाम: हीरा लाल गृह संख्या : 27 उम्र : 66 लिंग : महिला	फोटो उपलब्ध
228	UPY1462027	निर्वाचक का नाम : विकास सैनी पिता का नाम: हीरा लाल माली गृह संख्या : 27 उम्र : 23 लिंग : पुरुष	फोटो उपलब्ध	229	MQH1316900	निर्वाचक का नाम : गोपाल पिता का नाम: रामानंद गृह संख्या : 28 उम्र : 42 लिंग : पुरुष	फोटो उपलब्ध	230	UPY1460005	निर्वाचक का नाम : गौरा देवी पति का नाम: गोपाल सैनी गृह संख्या : 28 उम्र : 40 लिंग : महिला	फोटो उपलब्ध
231	UPY0191106	निर्वाचक का नाम : भूरी देवी पति का नाम: भौरीलाल गृह संख्या : 29 उम्र : 82 लिंग : महिला	फोटो उपलब्ध	232	RJ/06/048/420575	निर्वाचक का नाम : रामा पति का नाम: लल्लू गृह संख्या : 29 उम्र : 57 लिंग : महिला	फोटो उपलब्ध	233	UPY1342807	निर्वाचक का नाम : राजकुमार सैनी पिता का नाम: ललू राम सैनी गृह संख्या : 29 उम्र : 29 लिंग : पुरुष	फोटो उपलब्ध

234	UPY1460013	निर्वाचक का नाम : ममता सैनी पति का नाम: कन्हैया लाल सैनी गृह संख्या : 29 उम्र : 29 लिंग : महिला	फोटो उपलब्ध	235	UPY1342799	निर्वाचक का नाम : शेखर सैनी पिता का नाम: ललू लाल सैनी गृह संख्या : 29 उम्र : 22 लिंग : पुरुष	फोटो उपलब्ध	236	UPY1460021	निर्वाचक का नाम : लक्ष्मी सैनी पति का नाम: कृष्ण कुमार सैनी गृह संख्या : 29 उम्र : 22 लिंग : महिला	फोटो उपलब्ध
237	UPY0863712	निर्वाचक का नाम : राजंती सैनी पिता का नाम: नेनू राम गृह संख्या : 33 उम्र : 30 लिंग : महिला	फोटो उपलब्ध	238	UPY0338970	निर्वाचक का नाम : प्रेमदेवी पति का नाम: रामानंद गृह संख्या : 138 उम्र : 69 लिंग : महिला	फोटो उपलब्ध	239	UPY0338954	निर्वाचक का नाम : राजूलाल पिता का नाम: रामानंद गृह संख्या : 138 उम्र : 48 लिंग : पुरुष	फोटो उपलब्ध
240	UPY0338962	निर्वाचक का नाम : नाथी देवी पति का नाम: राजूलाल गृह संख्या : 138 उम्र : 44 लिंग : महिला	फोटो उपलब्ध	241	UPY0282236	निर्वाचक का नाम : कृष्ण कुमार सैनी पिता का नाम: लल्लू राम सैनी गृह संख्या : 138 उम्र : 31 लिंग : पुरुष	फोटो उपलब्ध				

242	UPY1147180	निर्वाचक का नाम : ललिता देवी पति का नाम: पप्पू बैरवा गृह संख्या : 00 उम्र : 33 लिंग : महिला	फोटो उपलब्ध	243	UPY1322601	निर्वाचक का नाम : मोहन सैनी पिता का नाम: बाबूलाल सैनी गृह संख्या : 00 उम्र : 27 लिंग : पुरुष	फोटो उपलब्ध	244	UPY1358365	निर्वाचक का नाम : निकिता सैनी पिता का नाम: हनुमान प्रसाद सैनी गृह संख्या : 00 उम्र : 21 लिंग : महिला	फोटो उपलब्ध
245	UPY1379007	निर्वाचक का नाम : मुस्कान सैनी पिता का नाम: जगदीश सैनी गृह संख्या : 00 उम्र : 21 लिंग : महिला	फोटो उपलब्ध	246	UPY0864108	निर्वाचक का नाम : दोलतराम गुर्जर पिता का नाम: हरिनारायण गुर्जर गृह संख्या : 7 उम्र : 28 लिंग : पुरुष	फोटो उपलब्ध	247	UPY0923763	निर्वाचक का नाम : बीना पति का नाम: छाजूराम गृह संख्या : 8 उम्र : 27 लिंग : महिला	फोटो उपलब्ध
248	UPY0971986	निर्वाचक का नाम : माया पति का नाम: गंभीर गृह संख्या : 10 उम्र : 29 लिंग : महिला	फोटो उपलब्ध	249	UPY0863738	निर्वाचक का नाम : दिनेश कुमार सैनी पिता का नाम: फूलचन्द सैनी गृह संख्या : 26 उम्र : 27 लिंग : पुरुष	फोटो उपलब्ध	250	UPY1599851	निर्वाचक का नाम : पुष्पा सैनी पति का नाम: दिनेश कुमार सैनी गृह संख्या : 26 उम्र : 24 लिंग : महिला	फोटो उपलब्ध
251	RJ/06/048/420456	निर्वाचक का नाम : कमला पति का नाम: काना गृह संख्या : 30 उम्र : 69 लिंग : महिला	फोटो उपलब्ध	252	MQH1173111	निर्वाचक का नाम : लाला पिता का नाम: नानग राम गृह संख्या : 30 उम्र : 66 लिंग : पुरुष	फोटो उपलब्ध	253	RJ/06/048/420067	निर्वाचक का नाम : बाबू पिता का नाम: नानग राम गृह संख्या : 30 उम्र : 59 लिंग : पुरुष	फोटो उपलब्ध
254	RJ/06/048/420068	निर्वाचक का नाम : छोटा पति का नाम: बाबू गृह संख्या : 30 उम्र : 57 लिंग : महिला	फोटो उपलब्ध	255	MQH1316926	निर्वाचक का नाम : हनुमान पिता का नाम: काना गृह संख्या : 30 उम्र : 44 लिंग : पुरुष	फोटो उपलब्ध	256	MQH1530609	निर्वाचक का नाम : हंसा पति का नाम: हनुमान गृह संख्या : 30 उम्र : 42 लिंग : महिला	फोटो उपलब्ध
257	UPY0673590	निर्वाचक का नाम : सावित्री देवी पिता का नाम: मुकेश गृह संख्या : 30 उम्र : 39 लिंग : महिला	फोटो उपलब्ध	258	MQH1540905	निर्वाचक का नाम : रामावतार पिता का नाम: नारायण लाल गृह संख्या : 30 उम्र : 39 लिंग : पुरुष	फोटो उपलब्ध	259	MQH1541135	निर्वाचक का नाम : राजेश पिता का नाम: लाला राम गृह संख्या : 30 उम्र : 39 लिंग : पुरुष	फोटो उपलब्ध
260	UPY0191205	निर्वाचक का नाम : नोरतन पिता का नाम: नारायण गृह संख्या : 30 उम्र : 38 लिंग : पुरुष	फोटो उपलब्ध	261	UPY0191197	निर्वाचक का नाम : हेमराज पिता का नाम: भंवरलाल गृह संख्या : 30 उम्र : 36 लिंग : पुरुष	फोटो उपलब्ध	262	UPY0191130	निर्वाचक का नाम : कमलेश पिता का नाम: नारायण गृह संख्या : 30 उम्र : 36 लिंग : पुरुष	फोटो उपलब्ध
263	UPY0432351	निर्वाचक का नाम : शंकर लाल सैनी पिता का नाम: कानाराम सैनी गृह संख्या : 30 उम्र : 36 लिंग : पुरुष	फोटो उपलब्ध	264	UPY0432393	निर्वाचक का नाम : भगवती देवी पति का नाम: शंकर लाल सैनी गृह संख्या : 30 उम्र : 36 लिंग : महिला	फोटो उपलब्ध	265	UPY0191189	निर्वाचक का नाम : काली देवी पति का नाम: रामावतार गृह संख्या : 30 उम्र : 35 लिंग : महिला	फोटो उपलब्ध
266	UPY0590133	निर्वाचक का नाम : मुकेश पिता का नाम: लालाराम गृह संख्या : 30 उम्र : 35 लिंग : पुरुष	फोटो उपलब्ध	267	UPY0715730	निर्वाचक का नाम : गीता देवी पति का नाम: राजेश गृह संख्या : 30 उम्र : 35 लिंग : महिला	फोटो उपलब्ध	268	UPY0382804	निर्वाचक का नाम : चेतन कुमार पिता का नाम: बाबू लाल गृह संख्या : 30 उम्र : 33 लिंग : पुरुष	फोटो उपलब्ध
269	UPY0570062	निर्वाचक का नाम : मीना पति का नाम: हेमराज गृह संख्या : 30 उम्र : 33 लिंग : महिला	फोटो उपलब्ध	270	UPY0432344	निर्वाचक का नाम : कैलाश पिता का नाम: कानाराम गृह संख्या : 30 उम्र : 32 लिंग : पुरुष	फोटो उपलब्ध	271	UPY0608075	निर्वाचक का नाम : सुनीता पति का नाम: मुकेश गृह संख्या : 30 उम्र : 32 लिंग : महिला	फोटो उपलब्ध

अनुभाग की संख्या व नाम : 7-जाजमा वाली व बडवाली ढाणी,वार्ड नं. 1 चाकसू

272	UPY0673608	निर्वाचक का नाम : इन्द्रा देवी पति का नाम: कमलेश गृह संख्या : 30 उम्र : 32 लिंग : महिला	फोटो उपलब्ध	273	UPY1353812	निर्वाचक का नाम : हरिता देवी पति का नाम: नोरतन सैनी गृह संख्या : 30 उम्र : 31 लिंग : महिला	फोटो उपलब्ध	274	UPY0715763	निर्वाचक का नाम : छुट्टन लाल पिता का नाम: लाल राम गृह संख्या : 30 उम्र : 29 लिंग : पुरुष	फोटो उपलब्ध
275	UPY1174069	निर्वाचक का नाम : मीना सैनी पति का नाम: चेतन कुमार सैनी गृह संख्या : 30 उम्र : 28 लिंग : महिला	फोटो उपलब्ध	276	UPY1463371	निर्वाचक का नाम : कृष्णा सैनी पति का नाम: छुट्टन लाल गृह संख्या : 30 उम्र : 27 लिंग : महिला	फोटो उपलब्ध	277	UPY1419126	निर्वाचक का नाम : कोमल सैनी पिता का नाम: हनुमान प्रसाद सैनी गृह संख्या : 30 उम्र : 21 लिंग : महिला	फोटो उपलब्ध
278	UPY0108696	निर्वाचक का नाम : भैरू लाल पिता का नाम: धूली लाल गृह संख्या : 30 क उम्र : 73 लिंग : पुरुष	फोटो उपलब्ध	279	UPY0045732	निर्वाचक का नाम : पॉंची देवी पति का नाम: भैरूलाल गृह संख्या : 30 क उम्र : 68 लिंग : महिला	फोटो उपलब्ध	280	MQH1687938	निर्वाचक का नाम : जगदीश प्रसाद पिता का नाम: भैरूराम गृह संख्या : 30 क उम्र : 43 लिंग : पुरुष	फोटो उपलब्ध
281	UPY0458141	निर्वाचक का नाम : रामपति पति का नाम: जगदीश प्रसाद गृह संख्या : 30 क उम्र : 41 लिंग : महिला	फोटो उपलब्ध	282	UPY0176651	निर्वाचक का नाम : मुकेश पिता का नाम: भैरूलाल गृह संख्या : 30 क उम्र : 41 लिंग : पुरुष	फोटो उपलब्ध	283	RJ/06/048/420070	निर्वाचक का नाम : रामजी लाल पिता का नाम: नारायण गृह संख्या : 31 उम्र : 56 लिंग : पुरुष	फोटो उपलब्ध
284	MQH1530658	निर्वाचक का नाम : रामकन्या पति का नाम: रामजी लाल गृह संख्या : 31 उम्र : 54 लिंग : महिला	फोटो उपलब्ध	285	RJ/06/048/420071	निर्वाचक का नाम : रमेश पिता का नाम: नारायण गृह संख्या : 31 उम्र : 54 लिंग : पुरुष	फोटो उपलब्ध	286	MQH1316942	निर्वाचक का नाम : छोटूराम पिता का नाम: नारायण गृह संख्या : 31 उम्र : 44 लिंग : पुरुष	फोटो उपलब्ध
287	MQH1316959	निर्वाचक का नाम : गीता पति का नाम: छोटूराम गृह संख्या : 31 उम्र : 43 लिंग : महिला	फोटो उपलब्ध	288	UPY1404219	निर्वाचक का नाम : मोहन लाल सैनी पिता का नाम: रामजी लाल सैनी गृह संख्या : 31 उम्र : 23 लिंग : पुरुष	फोटो उपलब्ध	289	UPY1582923	निर्वाचक का नाम : आरती सैनी पति का नाम: मोहन लाल सैनी गृह संख्या : 31 उम्र : 21 लिंग : महिला	फोटो उपलब्ध
290	UPY1591171	निर्वाचक का नाम : रिकू सैनी पिता का नाम: रामजी लाल सैनी गृह संख्या : 31 उम्र : 19 लिंग : महिला	फोटो उपलब्ध	291	RJ/06/048/420074	निर्वाचक का नाम : मूलचंद पिता का नाम: नाथू गृह संख्या : 32 उम्र : 71 लिंग : पुरुष	फोटो उपलब्ध	292	RJ/06/048/420075	निर्वाचक का नाम : गोविन्दी पति का नाम: मूलचंद गृह संख्या : 32 उम्र : 69 लिंग : महिला	फोटो उपलब्ध
293	RJ/06/048/420077	निर्वाचक का नाम : सीता पति का नाम: गोपाल गृह संख्या : 32 उम्र : 67 लिंग : महिला	फोटो उपलब्ध	294	UPY1583293	निर्वाचक का नाम : गोपाल पिता का नाम: नाथू गृह संख्या : 32 उम्र : 61 लिंग : पुरुष	फोटो उपलब्ध	295	MQH1316967	निर्वाचक का नाम : शंकर पिता का नाम: नाथू गृह संख्या : 32 उम्र : 45 लिंग : पुरुष	फोटो उपलब्ध
296	MQH1316975	निर्वाचक का नाम : सूजा पति का नाम: शंकर गृह संख्या : 32 उम्र : 43 लिंग : महिला	फोटो उपलब्ध	297	MQH1316983	निर्वाचक का नाम : प्रहलाद पिता का नाम: मूलचंद गृह संख्या : 32 उम्र : 43 लिंग : पुरुष	फोटो उपलब्ध	298	UPY0064089	निर्वाचक का नाम : बाबू लाल पिता का नाम: मूलचन्द गृह संख्या : 32 उम्र : 36 लिंग : पुरुष	फोटो उपलब्ध
299	UPY0191148	निर्वाचक का नाम : छोटी देवी पति का नाम: प्रहलाद गृह संख्या : 32 उम्र : 36 लिंग : महिला	फोटो उपलब्ध	300	UPY0673624	निर्वाचक का नाम : मुकेश पिता का नाम: मूलचन्द गृह संख्या : 32 उम्र : 31 लिंग : पुरुष	फोटो उपलब्ध	301	UPY0715771	निर्वाचक का नाम : पूजा देवी पति का नाम: बाबू लाल गृह संख्या : 32 उम्र : 29 लिंग : महिला	फोटो उपलब्ध

302	RJ/06/048/420079	निर्वाचक का नाम : ग्यारसी पति का नाम: श्रवण गृह संख्या : 33 उम्र : 74 लिंग : महिला	फोटो उपलब्ध	303	RJ/06/048/420080	निर्वाचक का नाम : नेनुराम माली पिता का नाम: नानग राम गृह संख्या : 33 उम्र : 48 लिंग : पुरुष	फोटो उपलब्ध	304	RJ/06/048/420081	निर्वाचक का नाम : मीरा देवी पति का नाम: मैनू गृह संख्या : 33 उम्र : 48 लिंग : महिला	फोटो उपलब्ध
305	MQH1316991	निर्वाचक का नाम : सोहन लाल पिता का नाम: श्रवण गृह संख्या : 33 उम्र : 44 लिंग : पुरुष	फोटो उपलब्ध	306	MQH1690718	निर्वाचक का नाम : मंजू पति का नाम: सोहन गृह संख्या : 33 उम्र : 42 लिंग : महिला	फोटो उपलब्ध	307	UPY1040153	निर्वाचक का नाम : जितेंद्र पिता का नाम: लड्डू लाल गृह संख्या : 33 उम्र : 42 लिंग : पुरुष	फोटो उपलब्ध
308	UPY0863753	निर्वाचक का नाम : सुरेश चन्द पिता का नाम: श्रवण लाल गृह संख्या : 33 उम्र : 30 लिंग : पुरुष	फोटो उपलब्ध	309	UPY1463363	निर्वाचक का नाम : बिंदू सैनी पिता का नाम: सोहन लाल सैनी गृह संख्या : 33 उम्र : 21 लिंग : पुरुष	फोटो उपलब्ध	310	RJ/06/048/420085	निर्वाचक का नाम : नर्बदा देवी पति का नाम: लालू गृह संख्या : 34 उम्र : 69 लिंग : महिला	फोटो उपलब्ध
311	RJ/06/048/420086	निर्वाचक का नाम : काना पिता का नाम: कल्याण गृह संख्या : 34 उम्र : 66 लिंग : पुरुष	फोटो उपलब्ध	312	RJ/06/048/420087	निर्वाचक का नाम : रूकमणी पति का नाम: काना गृह संख्या : 34 उम्र : 64 लिंग : महिला	फोटो उपलब्ध	313	MQH1540830	निर्वाचक का नाम : मोतीलाल सैनी पिता का नाम: कल्याण गृह संख्या : 34 उम्र : 61 लिंग : पुरुष	फोटो उपलब्ध
314	UPY1623644	निर्वाचक का नाम : मुन्ना देवी पति का नाम: मोती गृह संख्या : 34 उम्र : 57 लिंग : महिला	फोटो उपलब्ध	315	UPY0191056	निर्वाचक का नाम : कैलाशचन्द पिता का नाम: कानाराम गृह संख्या : 34 उम्र : 39 लिंग : पुरुष	फोटो उपलब्ध	316	UPY0474494	निर्वाचक का नाम : चमेली पति का नाम: कैलाश चन्द गृह संख्या : 34 उम्र : 38 लिंग : महिला	फोटो उपलब्ध
317	UPY0191353	निर्वाचक का नाम : गिराज प्रसाद पिता का नाम: लालाराम गृह संख्या : 34 उम्र : 37 लिंग : पुरुष	फोटो उपलब्ध	318	UPY0474783	निर्वाचक का नाम : लक्ष्मण पिता का नाम: मोतीलाल गृह संख्या : 34 उम्र : 34 लिंग : पुरुष	फोटो उपलब्ध	319	UPY0474551	निर्वाचक का नाम : तारा देवी पति का नाम: गिराज प्रसाद गृह संख्या : 34 उम्र : 33 लिंग : महिला	फोटो उपलब्ध
320	UPY0474791	निर्वाचक का नाम : भूली देवी पति का नाम: लक्ष्मण गृह संख्या : 34 उम्र : 33 लिंग : महिला	फोटो उपलब्ध	321	UPY0432245	निर्वाचक का नाम : राजू पिता का नाम: मोतीलाल गृह संख्या : 34 उम्र : 32 लिंग : पुरुष	फोटो उपलब्ध	322	UPY0864124	निर्वाचक का नाम : भगवान सहाय सैनी पिता का नाम: कानाराम गृह संख्या : 34 उम्र : 30 लिंग : पुरुष	फोटो उपलब्ध
323	UPY0975938	निर्वाचक का नाम : लक्ष्मी पति का नाम: राजू गृह संख्या : 34 उम्र : 28 लिंग : महिला	फोटो उपलब्ध	324	UPY0975912	निर्वाचक का नाम : गुड्डीदेवी पति का नाम: भगवान गृह संख्या : 34 उम्र : 28 लिंग : महिला	फोटो उपलब्ध	325	RJ/06/048/420089	निर्वाचक का नाम : हीरा लाल पिता का नाम: सुजी लाल गृह संख्या : 35 उम्र : 76 लिंग : पुरुष	फोटो उपलब्ध
326	MQH1317007	निर्वाचक का नाम : कालूराम पिता का नाम: हीरालाल गृह संख्या : 35 उम्र : 46 लिंग : पुरुष	फोटो उपलब्ध	327	MQH1540897	निर्वाचक का नाम : ममता पति का नाम: कालूराम गृह संख्या : 35 उम्र : 44 लिंग : महिला	फोटो उपलब्ध	328	UPY0923532	निर्वाचक का नाम : लालराम पिता का नाम: हीरालाल गृह संख्या : 35 उम्र : 29 लिंग : पुरुष	फोटो उपलब्ध
329	UPY0924290	निर्वाचक का नाम : पिंकी पति का नाम: लालाराम गृह संख्या : 35 उम्र : 27 लिंग : महिला	फोटो उपलब्ध	330	UPY1457183	निर्वाचक का नाम : टीना पिता का नाम: कालूराम सैनी गृह संख्या : 35 उम्र : 20 लिंग : महिला	फोटो उपलब्ध	331	RJ/06/048/420093	निर्वाचक का नाम : सोना देवी पति का नाम: हनुमान गृह संख्या : 36 उम्र : 55 लिंग : महिला	फोटो उपलब्ध

अनुभाग की संख्या व नाम : 7-जाजमा वाली व बडवाली ढाणी,वार्ड नं. 1 चाकसू

332	RJ/06/048/420550	निर्वाचक का नाम : विमला पति का नाम: फूलचंद गृह संख्या : 36 उम्र : 54 लिंग : महिला	333	MQH1317015	निर्वाचक का नाम : हनुमान पिता का नाम: गंगाराम गृह संख्या : 36 उम्र : 48 लिंग : पुरुष	334	UPY0474510	निर्वाचक का नाम : राकेश कुमार पिता का नाम: हनुमान प्रसाद गृह संख्या : 36 उम्र : 35 लिंग : पुरुष
335	UPY0474478	निर्वाचक का नाम : गरिमा पति का नाम: राकेश कुमार गृह संख्या : 36 उम्र : 34 लिंग : महिला	336	UPY1421759	निर्वाचक का नाम : मंगली सैनी पिता का नाम: फूलचंद सैनी गृह संख्या : 36 उम्र : 24 लिंग : महिला	337	UPY1590926	निर्वाचक का नाम : किशन कुमार सैनी पिता का नाम: फूलचंद सैनी गृह संख्या : 36 उम्र : 19 लिंग : पुरुष
338	UPY1107366	निर्वाचक का नाम : केसर लाल सैनी पिता का नाम: सूजी लाल गृह संख्या : 37 उम्र : 66 लिंग : पुरुष	339	UPY1532134	निर्वाचक का नाम : कजोडी पति का नाम: केसर लाल गृह संख्या : 37 उम्र : 59 लिंग : महिला	340	UPY0474650	निर्वाचक का नाम : शीला पति का नाम: शंकर लाल गृह संख्या : 37 उम्र : 33 लिंग : महिला
341	UPY0382812	निर्वाचक का नाम : शंकर लाल पिता का नाम: केसर लाल गृह संख्या : 37 उम्र : 32 लिंग : पुरुष	342	UPY0673632	निर्वाचक का नाम : काना राम सैनी पिता का नाम: केसर लाल सैनी गृह संख्या : 37 उम्र : 31 लिंग : पुरुष	343	RJ/06/048/420098	निर्वाचक का नाम : रामलाल पिता का नाम: मांगी लाल गृह संख्या : 38 उम्र : 57 लिंग : पुरुष
344	RJ/06/048/420101	निर्वाचक का नाम : नानग राम पिता का नाम: गोलू राम गृह संख्या : 39 उम्र : 76 लिंग : पुरुष	345	RJ/06/048/420102	निर्वाचक का नाम : नानगी पति का नाम: नानग राम गृह संख्या : 39 उम्र : 74 लिंग : महिला	346	RJ/06/048/420103	निर्वाचक का नाम : गोपाल पिता का नाम: रामधन गृह संख्या : 39 उम्र : 71 लिंग : पुरुष
347	RJ/06/048/420549	निर्वाचक का नाम : कान्ता पति का नाम: गोपाल गृह संख्या : 39 उम्र : 70 लिंग : महिला	348	UPY1505999	निर्वाचक का नाम : ग्यारसी लाल पिता का नाम: रामधन गृह संख्या : 39 उम्र : 65 लिंग : पुरुष	349	RJ/06/048/420105	निर्वाचक का नाम : पार्वती पति का नाम: मंगला राम गृह संख्या : 39 उम्र : 64 लिंग : महिला
350	UPY1506005	निर्वाचक का नाम : कल्याणी पति का नाम: ग्यारसी लाल गृह संख्या : 39 उम्र : 60 लिंग : महिला	351	UPY1225556	निर्वाचक का नाम : मंगल राम सैनी पिता का नाम: रामधन सैनी गृह संख्या : 39 उम्र : 57 लिंग : पुरुष	352	UPY0458133	निर्वाचक का नाम : जगदीश पिता का नाम: नानगराम गृह संख्या : 39 उम्र : 48 लिंग : पुरुष
353	UPY0458125	निर्वाचक का नाम : सोनी पति का नाम: जगदीश गृह संख्या : 39 उम्र : 46 लिंग : महिला	354	UPY0267625	निर्वाचक का नाम : सोहन पिता का नाम: नानगराम गृह संख्या : 39 उम्र : 45 लिंग : पुरुष	355	UPY0458117	निर्वाचक का नाम : काली पति का नाम: सोहनलाल गृह संख्या : 39 उम्र : 43 लिंग : महिला
356	UPY0267633	निर्वाचक का नाम : दीप चन्द सैनी पिता का नाम: नानगराम सैनी गृह संख्या : 39 उम्र : 38 लिंग : पुरुष	357	UPY0070037	निर्वाचक का नाम : सुरेशचन्द पिता का नाम: मंगलराम गृह संख्या : 39 उम्र : 37 लिंग : पुरुष	358	UPY1463355	निर्वाचक का नाम : बीना देवी पति का नाम: दीपचंद सैनी गृह संख्या : 39 उम्र : 37 लिंग : महिला
359	UPY0570088	निर्वाचक का नाम : गुडडी पति का नाम: सुरेश गृह संख्या : 39 उम्र : 35 लिंग : महिला	360	UPY0590109	निर्वाचक का नाम : नरेश पिता का नाम: मंगलराम गृह संख्या : 39 उम्र : 35 लिंग : पुरुष	361	UPY0432252	निर्वाचक का नाम : राजेश कुमार पिता का नाम: मंगलराम गृह संख्या : 39 उम्र : 34 लिंग : पुरुष

अनुभाग की संख्या व नाम : 7-जाजमा वाली व बडवाली ढाणी,वार्ड नं. 1 चाकसू

362	UPY0570096	निर्वाचक का नाम : विमला पति का नाम: नरेश कुमार गृह संख्या : 39 उम्र : 33 लिंग : महिला	फोटो उपलब्ध	363	UPY0570070	निर्वाचक का नाम : रेखा पति का नाम: राजेश कुमार गृह संख्या : 39 उम्र : 32 लिंग : महिला	फोटो उपलब्ध	364	UPY0715748	निर्वाचक का नाम : गोरा देवी पति का नाम: शंकर लाल सैनी गृह संख्या : 39 उम्र : 31 लिंग : महिला	फोटो उपलब्ध
365	UPY0673640	निर्वाचक का नाम : हंसा पिता का नाम: छाजूलाल गृह संख्या : 39 उम्र : 30 लिंग : महिला	फोटो उपलब्ध	366	UPY0673657	निर्वाचक का नाम : छाजूलाल पिता का नाम: गोपाल लाल गृह संख्या : 39 उम्र : 30 लिंग : पुरुष	फोटो उपलब्ध	367	UPY0715789	निर्वाचक का नाम : शंकर लाल सैनी पिता का नाम: ग्यारसी लाल सैनी गृह संख्या : 39 उम्र : 29 लिंग : पुरुष	फोटो उपलब्ध
368	UPY1409366	निर्वाचक का नाम : अनु सैनी पिता का नाम: सोहन लाल सैनी गृह संख्या : 39 उम्र : 25 लिंग : महिला	फोटो उपलब्ध	369	UPY1457209	निर्वाचक का नाम : सीता सैनी पिता का नाम: गोपाल लाल सैनी गृह संख्या : 39 उम्र : 20 लिंग : महिला	फोटो उपलब्ध	370	UPY1603216	निर्वाचक का नाम : राहुल सैनी पिता का नाम: दीपचंद सैनी गृह संख्या : 39 उम्र : 19 लिंग : पुरुष	फोटो उपलब्ध
371	RJ/06/048/420109	निर्वाचक का नाम : भूरी पति का नाम: कल्याण गृह संख्या : 41 उम्र : 84 लिंग : महिला	फोटो उपलब्ध	372	MQH1529999	निर्वाचक का नाम : तीजा पति का नाम: लालू राम गृह संख्या : 41 उम्र : 55 लिंग : महिला	फोटो उपलब्ध	373	MQH1529890	निर्वाचक का नाम : लल्लूराम पिता का नाम: कल्याण गृह संख्या : 41 उम्र : 47 लिंग : पुरुष	फोटो उपलब्ध
374	UPY0064188	निर्वाचक का नाम : छीतरमल पिता का नाम: कल्याण गृह संख्या : 41 उम्र : 36 लिंग : पुरुष	फोटो उपलब्ध	375	UPY0863795	निर्वाचक का नाम : मंजू देवी पति का नाम: छितर मल गृह संख्या : 41 उम्र : 31 लिंग : महिला	फोटो उपलब्ध	376	UPY0950253	निर्वाचक का नाम : दिनेश पिता का नाम: लल्लू राम गृह संख्या : 41 उम्र : 28 लिंग : पुरुष	फोटो उपलब्ध
377	UPY1546845	निर्वाचक का नाम : हनुमान सैनी पिता का नाम: लल्लूराम सैनी गृह संख्या : 41 उम्र : 24 लिंग : पुरुष	फोटो उपलब्ध	378	UPY1361997	निर्वाचक का नाम : कौशल सैनी पिता का नाम: लल्लूराम सैनी गृह संख्या : 41 उम्र : 22 लिंग : महिला	फोटो उपलब्ध	379	UPY1575521	निर्वाचक का नाम : रीना सैनी पिता का नाम: लल्लूराम सैनी गृह संख्या : 41 उम्र : 20 लिंग : महिला	फोटो उपलब्ध
380	RJ/06/048/420560	निर्वाचक का नाम : गुलाब पति का नाम: छगन गृह संख्या : 42 उम्र : 74 लिंग : महिला	फोटो उपलब्ध	381	RJ/06/048/420112	निर्वाचक का नाम : बाबू पिता का नाम: छगन गृह संख्या : 42 उम्र : 56 लिंग : पुरुष	फोटो उपलब्ध	382	RJ/06/048/420494	निर्वाचक का नाम : कन्चन पति का नाम: बाबू गृह संख्या : 42 उम्र : 54 लिंग : महिला	फोटो उपलब्ध
383	UPY0863902	निर्वाचक का नाम : धर्मेश सैनी पिता का नाम: बाबूलाल गृह संख्या : 42 उम्र : 28 लिंग : पुरुष	फोटो उपलब्ध	384	UPY0863894	निर्वाचक का नाम : राकेश सैनी पिता का नाम: बाबू लाल गृह संख्या : 42 उम्र : 27 लिंग : पुरुष	फोटो उपलब्ध	385	UPY1174077	निर्वाचक का नाम : सावित्री सैनी पति का नाम: दीपक कुमार सैनी गृह संख्या : 55 उम्र : 30 लिंग : महिला	फोटो उपलब्ध
386	UPY0863761	निर्वाचक का नाम : राजू देवी पति का नाम: मुकेश गुर्जर गृह संख्या : 60 उम्र : 32 लिंग : महिला	फोटो उपलब्ध	387	UPY0742486	निर्वाचक का नाम : महेश पिता का नाम: शंकर लाल गृह संख्या : 60 उम्र : 30 लिंग : पुरुष	फोटो उपलब्ध	388	UPY0863696	निर्वाचक का नाम : महेश सिंह गुर्जर पिता का नाम: बाबू लाल गुर्जर गृह संख्या : 60 उम्र : 27 लिंग : पुरुष	फोटो उपलब्ध
389	UPY1542703	निर्वाचक का नाम : अभिषेक गुर्जर पिता का नाम: श्योजी राम गुर्जर गृह संख्या : 62 उम्र : 20 लिंग : पुरुष	फोटो उपलब्ध	390	UPY1356773	निर्वाचक का नाम : सूरज गुर्जर पिता का नाम: रामलाल गुर्जर गृह संख्या : 63 उम्र : 22 लिंग : पुरुष	फोटो उपलब्ध	391	UPY1536150	निर्वाचक का नाम : अर्चना गुर्जर पति का नाम: सूरज गुर्जर गृह संख्या : 63 उम्र : 20 लिंग : महिला	फोटो उपलब्ध

<p>392</p> <p>UPY1542695</p> <p>निर्वाचक का नाम : कविता गुर्जर पिता का नाम: राम लाल गुर्जर गृह संख्या : 63 उम्र : 20 लिंग : महिला</p> <p>फोटो उपलब्ध</p>	<p>393</p> <p>UPY0863803</p> <p>निर्वाचक का नाम : पूरण मल सैनी पिता का नाम: रामस्वरूप सैनी गृह संख्या : 66 उम्र : 31 लिंग : पुरुष</p> <p>फोटो उपलब्ध</p>	<p>394</p> <p>UPY0947325</p> <p>निर्वाचक का नाम : किशन लाल सैनी पिता का नाम: नैनु राम सैनी गृह संख्या : 66 उम्र : 27 लिंग : पुरुष</p> <p>फोटो उपलब्ध</p>
<p>395</p> <p>UPY1365907</p> <p>निर्वाचक का नाम : विकाश सैनी पिता का नाम: नैनु राम सैनी गृह संख्या : 66 उम्र : 22 लिंग : पुरुष</p> <p>फोटो उपलब्ध</p>	<p>396</p> <p>UPY1181650</p> <p>निर्वाचक का नाम : बाबू लाल सैनी पिता का नाम: ग्यारसी लाल सैनी गृह संख्या : 196 उम्र : 23 लिंग : पुरुष</p> <p>फोटो उपलब्ध</p>	

397	UPY0190983	निर्वाचक का नाम : रामेश्वरलाल पिता का नाम: लक्ष्मण लाल गृह संख्या : 33 उम्र : 38 लिंग : पुरुष	फोटो उपलब्ध	398	UPY0190991	निर्वाचक का नाम : ममता देवी पिता का नाम: रामेश्वरलाल गृह संख्या : 33 उम्र : 37 लिंग : महिला	फोटो उपलब्ध	399	UPY0190967	निर्वाचक का नाम : सुशील कुमार पिता का नाम: लक्ष्मण लाल गृह संख्या : 33 उम्र : 36 लिंग : पुरुष	फोटो उपलब्ध
400	UPY0190975	निर्वाचक का नाम : अनिता देवी पति का नाम: सुशील कुमार गृह संख्या : 33 उम्र : 35 लिंग : महिला	फोटो उपलब्ध	401	RJ/06/048/420113	निर्वाचक का नाम : छीतर पिता का नाम: किशोर गृह संख्या : 43 उम्र : 69 लिंग : पुरुष	फोटो उपलब्ध	402	RJ/06/048/420115	निर्वाचक का नाम : प्रभू पिता का नाम: किशोर गृह संख्या : 43 उम्र : 68 लिंग : पुरुष	फोटो उपलब्ध
403	MQH1317023	निर्वाचक का नाम : राधा देवी पति का नाम: प्रभू गृह संख्या : 43 उम्र : 67 लिंग : महिला	फोटो उपलब्ध	404	RJ/06/048/420114	निर्वाचक का नाम : आनन्दी पति का नाम: छीतर गृह संख्या : 43 उम्र : 65 लिंग : महिला	फोटो उपलब्ध	405	MQH1539881	निर्वाचक का नाम : मोहन लाल पिता का नाम: प्रभूलाल गृह संख्या : 43 उम्र : 40 लिंग : पुरुष	फोटो उपलब्ध
406	UPY0432369	निर्वाचक का नाम : गोकुल देवी पति का नाम: मोहनलाल गृह संख्या : 43 उम्र : 37 लिंग : महिला	फोटो उपलब्ध	407	UPY0382838	निर्वाचक का नाम : किशन लाल पिता का नाम: प्रभूलाल गृह संख्या : 43 उम्र : 36 लिंग : पुरुष	फोटो उपलब्ध	408	UPY0338988	निर्वाचक का नाम : गणेश कुमार पिता का नाम: छीतर मल गृह संख्या : 43 उम्र : 35 लिंग : पुरुष	फोटो उपलब्ध
409	UPY0432377	निर्वाचक का नाम : ममता देवी पति का नाम: किशनलाल गृह संख्या : 43 उम्र : 34 लिंग : महिला	फोटो उपलब्ध	410	UPY0382820	निर्वाचक का नाम : महेन्द्र कुमार पिता का नाम: छीतरमल गृह संख्या : 43 उम्र : 33 लिंग : पुरुष	फोटो उपलब्ध	411	UPY0570104	निर्वाचक का नाम : मंजू पति का नाम: गणेश कुमार गृह संख्या : 43 उम्र : 33 लिंग : महिला	फोटो उपलब्ध
412	UPY0570112	निर्वाचक का नाम : नौरती पति का नाम: महेन्द्र गृह संख्या : 43 उम्र : 31 लिंग : महिला	फोटो उपलब्ध	413	UPY0742429	निर्वाचक का नाम : राकेश कुमार सैनी पिता का नाम: प्रभूलाल सैनी गृह संख्या : 43 उम्र : 29 लिंग : पुरुष	फोटो उपलब्ध	414	UPY1587104	निर्वाचक का नाम : कमला पति का नाम: भीवा राम गृह संख्या : 44 उम्र : 72 लिंग : महिला	फोटो उपलब्ध
415	RJ/06/048/420119	निर्वाचक का नाम : बाबू लाल पिता का नाम: म्होरू राम गृह संख्या : 44 उम्र : 64 लिंग : पुरुष	फोटो उपलब्ध	416	RJ/06/048/420120	निर्वाचक का नाम : मुन्ना देवी पति का नाम: बाबू लाल गृह संख्या : 44 उम्र : 62 लिंग : महिला	फोटो उपलब्ध	417	UPY0474502	निर्वाचक का नाम : छाजूराम पिता का नाम: भीवाराम गृह संख्या : 44 उम्र : 32 लिंग : पुरुष	फोटो उपलब्ध
418	UPY0715797	निर्वाचक का नाम : हनुमान प्रसाद पिता का नाम: बाबू लाल गृह संख्या : 44 उम्र : 31 लिंग : पुरुष	फोटो उपलब्ध	419	UPY1460922	निर्वाचक का नाम : बादाम सैनी पति का नाम: हनुमान प्रसाद सैनी गृह संख्या : 44 उम्र : 29 लिंग : महिला	फोटो उपलब्ध	420	UPY1058262	निर्वाचक का नाम : सुमन सैनी पिता का नाम: बाबू लाल गृह संख्या : 44 उम्र : 29 लिंग : महिला	फोटो उपलब्ध
421	UPY1086412	निर्वाचक का नाम : राजेंद्र कुमार सैनी पिता का नाम: बाबूलाल सैनी गृह संख्या : 44 उम्र : 25 लिंग : पुरुष	फोटो उपलब्ध	422	UPY1397165	निर्वाचक का नाम : पूजा सैनी पिता का नाम: भिवा राम सैनी गृह संख्या : 44 उम्र : 22 लिंग : महिला	फोटो उपलब्ध	423	UPY1397181	निर्वाचक का नाम : अनिल सैनी पिता का नाम: भिवा राम सैनी गृह संख्या : 44 उम्र : 21 लिंग : पुरुष	फोटो उपलब्ध
424	RJ/06/048/420121	निर्वाचक का नाम : नौरती लाल पिता का नाम: नारायण गृह संख्या : 45 उम्र : 67 लिंग : पुरुष	फोटो उपलब्ध	425	RJ/06/048/420122	निर्वाचक का नाम : हीरा देवी पति का नाम: नौरती लाल गृह संख्या : 45 उम्र : 66 लिंग : महिला	फोटो उपलब्ध	426	RJ/06/048/420123	निर्वाचक का नाम : गोपाल पिता का नाम: नारायण गृह संख्या : 45 उम्र : 64 लिंग : पुरुष	फोटो उपलब्ध

427	MQH1317031	निर्वाचक का नाम : छोटा देवी पति का नाम: गोपाल गृह संख्या : 45 उम्र : 62 लिंग : महिला	फोटो उपलब्ध	428	MQH1317049	निर्वाचक का नाम : रामावतार पिता का नाम: गोपाल गृह संख्या : 45 उम्र : 44 लिंग : पुरुष	फोटो उपलब्ध	429	MQH1317056	निर्वाचक का नाम : छोटा देवी पति का नाम: रामावतार गृह संख्या : 45 उम्र : 43 लिंग : महिला	फोटो उपलब्ध
430	UPY0382846	निर्वाचक का नाम : राधाकिशन पिता का नाम: नवरत्न गृह संख्या : 45 उम्र : 33 लिंग : पुरुष	फोटो उपलब्ध	431	UPY0924225	निर्वाचक का नाम : लाली पति का नाम: विनोद गृह संख्या : 45 उम्र : 32 लिंग : महिला	फोटो उपलब्ध	432	UPY0590166	निर्वाचक का नाम : विनोद पिता का नाम: गोपाल गृह संख्या : 45 उम्र : 31 लिंग : पुरुष	फोटो उपलब्ध
433	UPY0673673	निर्वाचक का नाम : चम्पा देवी पति का नाम: राधा किशन गृह संख्या : 45 उम्र : 31 लिंग : महिला	फोटो उपलब्ध	434	UPY0673681	निर्वाचक का नाम : ओम प्रकाश पिता का नाम: नोरती लाल गृह संख्या : 45 उम्र : 31 लिंग : पुरुष	फोटो उपलब्ध	435	UPY0673665	निर्वाचक का नाम : सुनिता पति का नाम: ओम प्रकाश गृह संख्या : 45 उम्र : 30 लिंग : महिला	फोटो उपलब्ध
436	UPY0756502	निर्वाचक का नाम : कालूराम पिता का नाम: गोपाल गृह संख्या : 45 उम्र : 28 लिंग : पुरुष	फोटो उपलब्ध	437	UPY1230515	निर्वाचक का नाम : सीता सैनी पति का नाम: छोटू राम सैनी गृह संख्या : 45 उम्र : 25 लिंग : महिला	फोटो उपलब्ध	438	UPY1512185	निर्वाचक का नाम : राकेश कुमार सैनी पिता का नाम: रामावतार सैनी गृह संख्या : 45 उम्र : 23 लिंग : पुरुष	फोटो उपलब्ध
439	UPY1590850	निर्वाचक का नाम : राहुल सैनी पिता का नाम: रामावतार सैनी गृह संख्या : 45 उम्र : 19 लिंग : पुरुष	फोटो उपलब्ध	440	RJ/06/048/420126	निर्वाचक का नाम : लक्ष्मण पिता का नाम: कल्याण गृह संख्या : 46 उम्र : 66 लिंग : पुरुष	फोटो उपलब्ध	441	RJ/06/048/420127	निर्वाचक का नाम : गोमा देवी पति का नाम: लक्ष्मण गृह संख्या : 46 उम्र : 64 लिंग : महिला	फोटो उपलब्ध
442	RJ/06/048/420128	निर्वाचक का नाम : कालू पिता का नाम: कल्याण गृह संख्या : 46 उम्र : 62 लिंग : पुरुष	फोटो उपलब्ध	443	RJ/06/048/420129	निर्वाचक का नाम : शान्ति पति का नाम: कालू गृह संख्या : 46 उम्र : 61 लिंग : महिला	फोटो उपलब्ध	444	MQH1317064	निर्वाचक का नाम : फूलचंद पिता का नाम: श्रवण गृह संख्या : 46 उम्र : 43 लिंग : पुरुष	फोटो उपलब्ध
445	MQH1317072	निर्वाचक का नाम : भगवान सहाय पिता का नाम: लक्ष्मण गृह संख्या : 46 उम्र : 42 लिंग : पुरुष	फोटो उपलब्ध	446	MQH1540764	निर्वाचक का नाम : मीरा देवी पति का नाम: फूलचंद गृह संख्या : 46 उम्र : 40 लिंग : महिला	फोटो उपलब्ध	447	MQH1540855	निर्वाचक का नाम : गिरिराज पिता का नाम: श्रवण लाल गृह संख्या : 46 उम्र : 39 लिंग : पुरुष	फोटो उपलब्ध
448	MQH1540772	निर्वाचक का नाम : मीना देवी पति का नाम: भगवान सहाय गृह संख्या : 46 उम्र : 39 लिंग : महिला	फोटो उपलब्ध	449	UPY0338996	निर्वाचक का नाम : आशा पति का नाम: गिराज गृह संख्या : 46 उम्र : 35 लिंग : महिला	फोटो उपलब्ध	450	UPY1058320	निर्वाचक का नाम : संपत सैनी पिता का नाम: राजा राम सैनी गृह संख्या : 46 उम्र : 32 लिंग : महिला	फोटो उपलब्ध
451	UPY0522474	निर्वाचक का नाम : राजा राम सैनी पिता का नाम: कालू राम सैनी गृह संख्या : 46 उम्र : 32 लिंग : पुरुष	फोटो उपलब्ध	452	UPY0522508	निर्वाचक का नाम : लाला राम सैनी पिता का नाम: श्रवण लाल गृह संख्या : 46 उम्र : 31 लिंग : पुरुष	फोटो उपलब्ध	453	UPY0673699	निर्वाचक का नाम : छोटूराम पिता का नाम: श्रवण लाल गृह संख्या : 46 उम्र : 30 लिंग : पुरुष	फोटो उपलब्ध
454	UPY0742411	निर्वाचक का नाम : शंकर लाल पिता का नाम: कालूराम गृह संख्या : 46 उम्र : 29 लिंग : पुरुष	फोटो उपलब्ध	455	UPY0756510	निर्वाचक का नाम : दुर्गा सैनी पिता का नाम: कालूराम गृह संख्या : 46 उम्र : 28 लिंग : महिला	फोटो उपलब्ध	456	UPY1175447	निर्वाचक का नाम : पूजा सैनी पति का नाम: लाला राम सैनी गृह संख्या : 46 उम्र : 26 लिंग : महिला	फोटो उपलब्ध

विधान सभा क्षेत्र की संख्या व नाम : 58-चाकसू
 अनुभाग की संख्या व नाम : 8-नकच्या वाली ढाणी,वार्ड नं. 1 चाकसू

<p>457</p> <p>UPY1086404</p> <p>निर्वाचक का नाम : पिकी सैनी पति का नाम: शंकर लाल सैनी गृह संख्या : 46 उम्र : 26 लिंग : महिला</p> <p>फोटो उपलब्ध</p>	<p>458</p> <p>UPY1395490</p> <p>निर्वाचक का नाम : यश राज सैनी पिता का नाम: फूलचंद सैनी गृह संख्या : 46 उम्र : 21 लिंग : पुरुष</p> <p>फोटो उपलब्ध</p>	<p>459</p> <p>UPY1465376</p> <p>निर्वाचक का नाम : द्वारिका प्रसाद सैनी पिता का नाम: भगवान सहाय सैनी गृह संख्या : 46 उम्र : 20 लिंग : पुरुष</p> <p>फोटो उपलब्ध</p>
--	---	--

460	UPY1430800	निर्वाचक का नाम : पूजा सैनी पिता का नाम: रामअवतार सैनी गृह संख्या : 00 उम्र : 21 लिंग : महिला	फोटो उपलब्ध	461	UPY1209659	निर्वाचक का नाम : दिनेश सैनी पिता का नाम: छितर सैनी गृह संख्या : 1 उम्र : 23 लिंग : पुरुष	फोटो उपलब्ध	462	MQH1317080	निर्वाचक का नाम : नाथू लाल पिता का नाम: धीसा राम गृह संख्या : 47 उम्र : 74 लिंग : पुरुष	फोटो उपलब्ध
463	UPY1482751	निर्वाचक का नाम : गोवर्धन सैनी पिता का नाम: मोहरू सैनी गृह संख्या : 47 उम्र : 55 लिंग : पुरुष	फोटो उपलब्ध	464	RJ/06/048/420141	निर्वाचक का नाम : फुला देवी पति का नाम: गोवर्धन गृह संख्या : 47 उम्र : 52 लिंग : महिला	फोटो उपलब्ध	465	UPY0474544	निर्वाचक का नाम : राजेन्द्र कुमार पिता का नाम: नाथूलाल गृह संख्या : 47 उम्र : 37 लिंग : पुरुष	फोटो उपलब्ध
466	UPY0691642	निर्वाचक का नाम : हनुमान पिता का नाम: बाबूलाल गृह संख्या : 47 उम्र : 37 लिंग : पुरुष	फोटो उपलब्ध	467	UPY0474585	निर्वाचक का नाम : सुनिता देवी पति का नाम: राजेन्द्र गृह संख्या : 47 उम्र : 36 लिंग : महिला	फोटो उपलब्ध	468	UPY0673319	निर्वाचक का नाम : अनोखी देवी पति का नाम: हनुमान गृह संख्या : 47 उम्र : 29 लिंग : महिला	फोटो उपलब्ध
469	UPY1469790	निर्वाचक का नाम : मीना सैनी पति का नाम: गणेश लाल सैनी गृह संख्या : 47 उम्र : 29 लिंग : महिला	फोटो उपलब्ध	470	UPY0715805	निर्वाचक का नाम : गणेश लाल सैनी पिता का नाम: नाथूलाल गृह संख्या : 47 उम्र : 29 लिंग : पुरुष	फोटो उपलब्ध	471	UPY1469766	निर्वाचक का नाम : नुरका माली पति का नाम: निर्मल सैनी गृह संख्या : 47 उम्र : 24 लिंग : महिला	फोटो उपलब्ध
472	RJ/06/048/420144	निर्वाचक का नाम : छीतर सिंह पिता का नाम: नानग राम गृह संख्या : 48 उम्र : 55 लिंग : पुरुष	फोटो उपलब्ध	473	MQH1317122	निर्वाचक का नाम : जानकी देवी पति का नाम: छीतर सिंह गृह संख्या : 48 उम्र : 52 लिंग : महिला	फोटो उपलब्ध	474	MQH1317148	निर्वाचक का नाम : रामावतार पिता का नाम: गंगाराम गृह संख्या : 48 उम्र : 49 लिंग : पुरुष	फोटो उपलब्ध
475	MQH1317155	निर्वाचक का नाम : मोती पति का नाम: रामावतार गृह संख्या : 48 उम्र : 46 लिंग : महिला	फोटो उपलब्ध	476	MQH1317189	निर्वाचक का नाम : नानगी पति का नाम: जगदीश गृह संख्या : 48 उम्र : 44 लिंग : महिला	फोटो उपलब्ध	477	UPY0458224	निर्वाचक का नाम : कमलेश पिता का नाम: छीतरमल गृह संख्या : 48 उम्र : 32 लिंग : पुरुष	फोटो उपलब्ध
478	UPY1345057	निर्वाचक का नाम : निर्मल सैनी पिता का नाम: गोवर्धन सैनी गृह संख्या : 48 उम्र : 25 लिंग : पुरुष	फोटो उपलब्ध	479	UPY1345073	निर्वाचक का नाम : कजोड सैनी पिता का नाम: रामअवतार सैनी गृह संख्या : 48 उम्र : 23 लिंग : पुरुष	फोटो उपलब्ध	480	UPY1345024	निर्वाचक का नाम : विमला सैनी पिता का नाम: गोवर्धन सैनी गृह संख्या : 48 उम्र : 21 लिंग : महिला	फोटो उपलब्ध
481	RJ/06/048/420176	निर्वाचक का नाम : गलखू पति का नाम: गोरू गृह संख्या : 51 उम्र : 79 लिंग : महिला	फोटो उपलब्ध	482	UPY0673723	निर्वाचक का नाम : गोरी लाल पिता का नाम: टोलूराम गृह संख्या : 51 उम्र : 76 लिंग : पुरुष	फोटो उपलब्ध	483	RJ/06/048/420146	निर्वाचक का नाम : कल्ली पति का नाम: प्रभाती लाल गृह संख्या : 51 उम्र : 72 लिंग : महिला	फोटो उपलब्ध
484	MQH1317213	निर्वाचक का नाम : रामावतार पिता का नाम: प्रभाती लाल गृह संख्या : 51 उम्र : 47 लिंग : पुरुष	फोटो उपलब्ध	485	MQH1317239	निर्वाचक का नाम : राजेन्द्र पिता का नाम: गौरीलाल गृह संख्या : 51 उम्र : 46 लिंग : पुरुष	फोटो उपलब्ध	486	MQH1531169	निर्वाचक का नाम : जगदीश पिता का नाम: गौरीलाल गृह संख्या : 51 उम्र : 46 लिंग : पुरुष	फोटो उपलब्ध
487	MQH1529619	निर्वाचक का नाम : सुशीला पति का नाम: जगदीश गृह संख्या : 51 उम्र : 45 लिंग : महिला	फोटो उपलब्ध	488	MQH1317221	निर्वाचक का नाम : तुलसा पति का नाम: रामावतार गृह संख्या : 51 उम्र : 44 लिंग : महिला	फोटो उपलब्ध	489	MQH1419571	निर्वाचक का नाम : चौथी पति का नाम: राजेन्द्र गृह संख्या : 51 उम्र : 44 लिंग : महिला	फोटो उपलब्ध

490	UPY0673715	निर्वाचक का नाम : छोटूराम पिता का नाम: गौरी लाल गृह संख्या : 51 उम्र : 40 लिंग : पुरुष	फोटो उपलब्ध	491	UPY0673707	निर्वाचक का नाम : रामपति देवी पति का नाम: छोटूराम गृह संख्या : 51 उम्र : 35 लिंग : महिला	फोटो उपलब्ध	492	UPY1040328	निर्वाचक का नाम : निरमा पति का नाम: नंदकिशोर गृह संख्या : 51 उम्र : 32 लिंग : महिला	फोटो उपलब्ध
493	UPY1040161	निर्वाचक का नाम : नंदकिशोर पिता का नाम: गौरी लाल गृह संख्या : 51 उम्र : 29 लिंग : पुरुष	फोटो उपलब्ध	494	UPY1345107	निर्वाचक का नाम : तारा शंकर सैनी पिता का नाम: रामअवतार सैनी गृह संख्या : 51 उम्र : 26 लिंग : पुरुष	फोटो उपलब्ध	495	UPY1174127	निर्वाचक का नाम : भारती सैनी पिता का नाम: जगदीश प्रसाद सैनी गृह संख्या : 51 उम्र : 25 लिंग : महिला	फोटो उपलब्ध
496	UPY1345149	निर्वाचक का नाम : लोकेश कुमार सैनी पिता का नाम: रामअवतार सैनी गृह संख्या : 51 उम्र : 23 लिंग : पुरुष	फोटो उपलब्ध	497	UPY1408111	निर्वाचक का नाम : नेहा सैनी पिता का नाम: जगदीश प्रसाद सैनी गृह संख्या : 51 उम्र : 23 लिंग : महिला	फोटो उपलब्ध	498	UPY1542141	निर्वाचक का नाम : केशनता सैनी पति का नाम: तारा शंकर सैनी गृह संख्या : 51 उम्र : 23 लिंग : महिला	फोटो उपलब्ध
499	UPY1542190	निर्वाचक का नाम : पूजा सैनी पति का नाम: लोकेश कुमार सैनी गृह संख्या : 51 उम्र : 21 लिंग : महिला	फोटो उपलब्ध	500	UPY1437870	निर्वाचक का नाम : पूजा सैनी पिता का नाम: राजेंद्र प्रसाद सैनी गृह संख्या : 51 उम्र : 20 लिंग : महिला	फोटो उपलब्ध	501	UPY1438407	निर्वाचक का नाम : कुमार शिवम सैनी पिता का नाम: जगदीश प्रसाद सैनी गृह संख्या : 51 उम्र : 20 लिंग : पुरुष	फोटो उपलब्ध
502	RJ/06/048/420134	निर्वाचक का नाम : कमला पति का नाम: भोरी लाल गृह संख्या : 53 उम्र : 84 लिंग : महिला	फोटो उपलब्ध	503	RJ/06/048/420135	निर्वाचक का नाम : सीता राम पिता का नाम: रोडूराम गृह संख्या : 53 उम्र : 76 लिंग : पुरुष	फोटो उपलब्ध	504	RJ/06/048/420597	निर्वाचक का नाम : प्रेम पति का नाम: सीता राम गृह संख्या : 53 उम्र : 74 लिंग : महिला	फोटो उपलब्ध
505	RJ/06/048/420137	निर्वाचक का नाम : रामावतार पिता का नाम: भोरी लाल गृह संख्या : 53 उम्र : 53 लिंग : पुरुष	फोटो उपलब्ध	506	RJ/06/048/420138	निर्वाचक का नाम : मथुरा देवी पति का नाम: रामावतार गृह संख्या : 53 उम्र : 52 लिंग : महिला	फोटो उपलब्ध	507	MQH1317247	निर्वाचक का नाम : शंकर पिता का नाम: भोरीलाल गृह संख्या : 53 उम्र : 44 लिंग : पुरुष	फोटो उपलब्ध
508	MQH1530393	निर्वाचक का नाम : ममता पति का नाम: शंकर गृह संख्या : 53 उम्र : 42 लिंग : महिला	फोटो उपलब्ध	509	UPY0191007	निर्वाचक का नाम : बिरदी चन्द पिता का नाम: भोरीलाल गृह संख्या : 53 उम्र : 40 लिंग : पुरुष	फोटो उपलब्ध	510	UPY0673749	निर्वाचक का नाम : ममता देवी पति का नाम: बिरदी चन्द गृह संख्या : 53 उम्र : 37 लिंग : महिला	फोटो उपलब्ध
511	UPY0191015	निर्वाचक का नाम : छोटूराम पिता का नाम: भोरीलाल गृह संख्या : 53 उम्र : 35 लिंग : पुरुष	फोटो उपलब्ध	512	UPY0673731	निर्वाचक का नाम : रेखा देवी पति का नाम: छोटूराम गृह संख्या : 53 उम्र : 33 लिंग : महिला	फोटो उपलब्ध	513	UPY0864090	निर्वाचक का नाम : कानाराम सैनी पिता का नाम: रामअवतार सैनी गृह संख्या : 53 उम्र : 25 लिंग : पुरुष	फोटो उपलब्ध
514	UPY1575588	निर्वाचक का नाम : गिरज सैनी पिता का नाम: रामावतार सैनी गृह संख्या : 53 उम्र : 20 लिंग : पुरुष	फोटो उपलब्ध								

515 निर्वाचक का नाम : ममता देवी पति का नाम: नानागराम गृह संख्या : 00 उम्र : 60 लिंग : महिला	UPY0715813 फोटो उपलब्ध	516 निर्वाचक का नाम : पप्पू बैरवा पिता का नाम: रामहेत बैरवा गृह संख्या : 00 उम्र : 46 लिंग : पुरुष	UPY1177567 फोटो उपलब्ध	517 निर्वाचक का नाम : आशा देवी पति का नाम: सत्यनारायण सैनी गृह संख्या : 00 उम्र : 30 लिंग : महिला	UPY1175421 फोटो उपलब्ध
518 निर्वाचक का नाम : शिमला देवी पति का नाम: पूरण मल सैनी गृह संख्या : 00 उम्र : 30 लिंग : महिला	UPY1321231 फोटो उपलब्ध	519 निर्वाचक का नाम : पूजा सैनी पिता का नाम: कालू राम माली गृह संख्या : 00 उम्र : 28 लिंग : महिला	UPY1177310 फोटो उपलब्ध	520 निर्वाचक का नाम : मंजू माली पति का नाम: कानाराम माली गृह संख्या : 00 उम्र : 24 लिंग : महिला	UPY1235993 फोटो उपलब्ध
521 निर्वाचक का नाम : कानाराम सैनी पिता का नाम: नानगराम सैनी गृह संख्या : 00 उम्र : 24 लिंग : पुरुष	UPY1261932 फोटो उपलब्ध	522 निर्वाचक का नाम : अंजु सैनी पति का नाम: सुरेश कुमार सैनी गृह संख्या : 00 उम्र : 23 लिंग : महिला	UPY1236017 फोटो उपलब्ध	523 निर्वाचक का नाम : सुरेश कुमार सैनी पिता का नाम: नानगराम माली गृह संख्या : 00 उम्र : 23 लिंग : पुरुष	UPY1236090 फोटो उपलब्ध
524 निर्वाचक का नाम : लछमा माली पति का नाम: मुकेश सैनी गृह संख्या : 00 उम्र : 23 लिंग : महिला	UPY1318989 फोटो उपलब्ध	525 निर्वाचक का नाम : राजेश सैनी पिता का नाम: रामसहाय माली गृह संख्या : 00 उम्र : 22 लिंग : पुरुष	UPY1424746 फोटो उपलब्ध	526 निर्वाचक का नाम : गिरिराज प्रसाद पिता का नाम: रामफूल गृह संख्या : 1 उम्र : 37 लिंग : पुरुष	UPY0191098 फोटो उपलब्ध
527 निर्वाचक का नाम : कनराम सैनी पिता का नाम: बाबूलाल सैनी गृह संख्या : 3 उम्र : 25 लिंग : पुरुष	UPY1086362 फोटो उपलब्ध	528 निर्वाचक का नाम : कंचन गुर्जर पिता का नाम: हजारी लाल गुर्जर गृह संख्या : 5 उम्र : 21 लिंग : महिला	UPY1365469 फोटो उपलब्ध	529 निर्वाचक का नाम : मिंटू सैनी पति का नाम: मुकेश सैनी गृह संख्या : 7 उम्र : 27 लिंग : महिला	UPY1059344 फोटो उपलब्ध
530 निर्वाचक का नाम : गोमा पति का नाम: कालू गृह संख्या : 8 उम्र : 31 लिंग : महिला	UPY0923821 फोटो उपलब्ध	531 निर्वाचक का नाम : माया बाई पति का नाम: जितेंद्र गृह संख्या : 12 उम्र : 41 लिंग : महिला	UPY1040336 फोटो उपलब्ध	532 निर्वाचक का नाम : सुरेश चांद सैनी पिता का नाम: बाबूलाल सैनी गृह संख्या : 30 उम्र : 27 लिंग : पुरुष	UPY1086503 फोटो उपलब्ध
533 निर्वाचक का नाम : राहुल सैनी पिता का नाम: रमेश सैनी गृह संख्या : 30 उम्र : 20 लिंग : पुरुष	UPY1456235 फोटो उपलब्ध	534 निर्वाचक का नाम : सुरज कुमार सैनी पिता का नाम: गोपाल लाल सैनी गृह संख्या : 32 उम्र : 28 लिंग : पुरुष	UPY1058213 फोटो उपलब्ध	535 निर्वाचक का नाम : पूरण मल सैनी पिता का नाम: गोपाल लाल सैनी गृह संख्या : 32 उम्र : 26 लिंग : पुरुष	UPY1058510 फोटो उपलब्ध
536 निर्वाचक का नाम : सीमा सैनी पति का नाम: सुरज कुमार सैनी गृह संख्या : 32 उम्र : 23 लिंग : महिला	UPY1504752 फोटो उपलब्ध	537 निर्वाचक का नाम : लोकेश कुमार सैनी पिता का नाम: शंकर लाल सैनी गृह संख्या : 32 उम्र : 21 लिंग : पुरुष	UPY1338847 फोटो उपलब्ध	538 निर्वाचक का नाम : गुलाब चांद सैनी पिता का नाम: श्रवण लाल गृह संख्या : 33 उम्र : 26 लिंग : पुरुष	UPY1059062 फोटो उपलब्ध
539 निर्वाचक का नाम : सुनील सैनी पिता का नाम: बाबू लाल गृह संख्या : 33 उम्र : 25 लिंग : पुरुष	UPY1052752 फोटो उपलब्ध	540 निर्वाचक का नाम : राजकुमार बैरवा पिता का नाम: जितेंद्र कुमार बैरवा गृह संख्या : 33 उम्र : 22 लिंग : पुरुष	UPY1574466 फोटो उपलब्ध	541 निर्वाचक का नाम : सावित्री सैनी पिता का नाम: कालुराम सैनी गृह संख्या : 35 उम्र : 24 लिंग : महिला	UPY1174085 फोटो उपलब्ध
542 निर्वाचक का नाम : किशन लाल सैनी पिता का नाम: केशर लाल गृह संख्या : 36 उम्र : 27 लिंग : पुरुष	UPY1058981 फोटो उपलब्ध	543 निर्वाचक का नाम : प्रिया सैनी पिता का नाम: सोहन लाल सैनी गृह संख्या : 39 उम्र : 20 लिंग : महिला	UPY1453588 फोटो उपलब्ध	544 निर्वाचक का नाम : सीमा सैनी पिता का नाम: लालूराम सैनी गृह संख्या : 41 उम्र : 25 लिंग : महिला	UPY1086446 फोटो उपलब्ध

545	UPY1104025	546	UPY1315209	547	RJ/06/048/420149
निर्वाचक का नाम : चेतन सैनी पिता का नाम: रामनारायण सैनी गृह संख्या : 48 उम्र : 26 लिंग : पुरुष	फोटो उपलब्ध	निर्वाचक का नाम : रेवड मल सैनी पिता का नाम: धासी लाल गृह संख्या : 54 उम्र : 71 लिंग : पुरुष	फोटो उपलब्ध	निर्वाचक का नाम : तीजा पति का नाम: रेवड गृह संख्या : 54 उम्र : 69 लिंग : महिला	फोटो उपलब्ध
548	MQH1419357	549	UPY0191320	550	UPY0191338
निर्वाचक का नाम : घनश्याम पिता का नाम: रेवड गृह संख्या : 54 उम्र : 43 लिंग : पुरुष	फोटो उपलब्ध	निर्वाचक का नाम : राधा देवी पति का नाम: घनश्याम गृह संख्या : 54 उम्र : 40 लिंग : महिला	फोटो उपलब्ध	निर्वाचक का नाम : छोटूराम पिता का नाम: रेवडमल गृह संख्या : 54 उम्र : 40 लिंग : पुरुष	फोटो उपलब्ध
551	UPY0673756	552	UPY0673772	553	UPY0673764
निर्वाचक का नाम : कान्ता देवी पति का नाम: छोटूराम गृह संख्या : 54 उम्र : 37 लिंग : महिला	फोटो उपलब्ध	निर्वाचक का नाम : राजेश पिता का नाम: कैलाश चन्द गृह संख्या : 54 उम्र : 32 लिंग : पुरुष	फोटो उपलब्ध	निर्वाचक का नाम : मुकेश पिता का नाम: रेवडमल गृह संख्या : 54 उम्र : 30 लिंग : पुरुष	फोटो उपलब्ध
554	RJ/06/048/420152	555	RJ/06/048/420153	556	RJ/06/048/420154
निर्वाचक का नाम : बदाम पति का नाम: कैलाश गृह संख्या : 55 उम्र : 64 लिंग : महिला	फोटो उपलब्ध	निर्वाचक का नाम : गोपाल पिता का नाम: राम सहाय गृह संख्या : 55 उम्र : 64 लिंग : पुरुष	फोटो उपलब्ध	निर्वाचक का नाम : गलखू पति का नाम: गोपाल गृह संख्या : 55 उम्र : 62 लिंग : महिला	फोटो उपलब्ध
557	RJ/06/048/420155	558	RJ/06/048/420156	559	RJ/06/048/420157
निर्वाचक का नाम : प्रभू पिता का नाम: राम सहाय गृह संख्या : 55 उम्र : 62 लिंग : पुरुष	फोटो उपलब्ध	निर्वाचक का नाम : रूपा पति का नाम: प्रभू गृह संख्या : 55 उम्र : 61 लिंग : महिला	फोटो उपलब्ध	निर्वाचक का नाम : बाबू पिता का नाम: राम सहाय गृह संख्या : 55 उम्र : 55 लिंग : पुरुष	फोटो उपलब्ध
560	MQH1317254	561	UPY0673780	562	UPY0673798
निर्वाचक का नाम : मीरा पति का नाम: बाबू गृह संख्या : 55 उम्र : 52 लिंग : महिला	फोटो उपलब्ध	निर्वाचक का नाम : दीपक कुमार पिता का नाम: गोपाल गृह संख्या : 55 उम्र : 31 लिंग : पुरुष	फोटो उपलब्ध	निर्वाचक का नाम : गणेश पिता का नाम: प्रभू लाल गृह संख्या : 55 उम्र : 30 लिंग : पुरुष	फोटो उपलब्ध
563	UPY1000181	564	UPY1513530	565	UPY1542786
निर्वाचक का नाम : नैहा सैनी पति का नाम: गणेश सैनी गृह संख्या : 55 उम्र : 28 लिंग : महिला	फोटो उपलब्ध	निर्वाचक का नाम : महेश सैनी पिता का नाम: कैलाश चंद सैनी गृह संख्या : 55 उम्र : 26 लिंग : पुरुष	फोटो उपलब्ध	निर्वाचक का नाम : कौशल सैनी पिता का नाम: प्रभू लाल सैनी गृह संख्या : 55 उम्र : 23 लिंग : महिला	फोटो उपलब्ध
566	UPY1542794	567	RJ/06/048/420159	568	RJ/06/048/420532
निर्वाचक का नाम : कविता सैनी पिता का नाम: गोपाल लाल सैनी गृह संख्या : 55 उम्र : 23 लिंग : महिला	फोटो उपलब्ध	निर्वाचक का नाम : गुलशा पिता का नाम: किशोर गृह संख्या : 56 उम्र : 66 लिंग : पुरुष	फोटो उपलब्ध	निर्वाचक का नाम : मंगली पति का नाम: गुलशा गृह संख्या : 56 उम्र : 64 लिंग : महिला	फोटो उपलब्ध
569	UPY1583251	570	RJ/06/048/420161	571	UPY0191395
निर्वाचक का नाम : छोटा पति का नाम: कालू गृह संख्या : 56 उम्र : 58 लिंग : महिला	फोटो उपलब्ध	निर्वाचक का नाम : कालू पिता का नाम: किशोर गृह संख्या : 56 उम्र : 56 लिंग : पुरुष	फोटो उपलब्ध	निर्वाचक का नाम : मंगलराम पिता का नाम: किशोर गृह संख्या : 56 उम्र : 52 लिंग : पुरुष	फोटो उपलब्ध
572	UPY0191379	573	UPY0191031	574	UPY0673806
निर्वाचक का नाम : भूली देवी पति का नाम: मंगलराम गृह संख्या : 56 उम्र : 49 लिंग : महिला	फोटो उपलब्ध	निर्वाचक का नाम : ओमप्रकाश पिता का नाम: मंगलराम गृह संख्या : 56 उम्र : 36 लिंग : पुरुष	फोटो उपलब्ध	निर्वाचक का नाम : अनिता देवी पति का नाम: ओम प्रकाश गृह संख्या : 56 उम्र : 35 लिंग : महिला	फोटो उपलब्ध

575	UPY0673814	576	UPY0673822	577	UPY1177484
निर्वाचक का नाम : सुरेश चन्द्र पिता का नाम: मंगलराम गृह संख्या : 56 उम्र : 31 लिंग : पुरुष	फोटो उपलब्ध	निर्वाचक का नाम : धनलाल पिता का नाम: कालूराम गृह संख्या : 56 उम्र : 30 लिंग : पुरुष	फोटो उपलब्ध	निर्वाचक का नाम : संतरा देवी पति का नाम: धन लाल सैनी गृह संख्या : 56 उम्र : 29 लिंग : महिला	फोटो उपलब्ध
578	UPY1346451	579	UPY1346444	580	UPY1086305
निर्वाचक का नाम : सीमा सैनी पति का नाम: मुकेश कुमार सैनी गृह संख्या : 56 उम्र : 28 लिंग : महिला	फोटो उपलब्ध	निर्वाचक का नाम : आशा सैनी पति का नाम: सुरेश चंद सैनी गृह संख्या : 56 उम्र : 26 लिंग : महिला	फोटो उपलब्ध	निर्वाचक का नाम : मुकेश कुमार सैनी पिता का नाम: कालूराम सैनी गृह संख्या : 56 उम्र : 25 लिंग : पुरुष	फोटो उपलब्ध
581	RJ/06/048/420166	582	RJ/06/048/420168	583	MQH1419514
निर्वाचक का नाम : मन्ना पति का नाम: श्यो चरण गृह संख्या : 57 उम्र : 64 लिंग : महिला	फोटो उपलब्ध	निर्वाचक का नाम : धापू पति का नाम: रामू गृह संख्या : 57 उम्र : 59 लिंग : महिला	फोटो उपलब्ध	निर्वाचक का नाम : बाबू पिता का नाम: लच्छू गृह संख्या : 57 उम्र : 46 लिंग : पुरुष	फोटो उपलब्ध
584	MQH1530005	585	UPY0191213	586	UPY0191155
निर्वाचक का नाम : काली पति का नाम: बाबू गृह संख्या : 57 उम्र : 44 लिंग : महिला	फोटो उपलब्ध	निर्वाचक का नाम : छोटूलाल पिता का नाम: लच्छू गृह संख्या : 57 उम्र : 38 लिंग : पुरुष	फोटो उपलब्ध	निर्वाचक का नाम : लालाराम पिता का नाम: शिवचरण गृह संख्या : 57 उम्र : 37 लिंग : पुरुष	फोटो उपलब्ध
587	UPY0191171	588	UPY0474577	589	UPY0191080
निर्वाचक का नाम : छोटूराम पिता का नाम: रामूलाल गृह संख्या : 57 उम्र : 36 लिंग : पुरुष	फोटो उपलब्ध	निर्वाचक का नाम : निरमा देवी पति का नाम: छोटूराम गृह संख्या : 57 उम्र : 36 लिंग : महिला	फोटो उपलब्ध	निर्वाचक का नाम : कमलेश पिता का नाम: रामूलाल गृह संख्या : 57 उम्र : 35 लिंग : पुरुष	फोटो उपलब्ध
590	UPY0590216	591	UPY0715821	592	UPY1534379
निर्वाचक का नाम : गुलाब देवी पति का नाम: लालाराम गृह संख्या : 57 उम्र : 33 लिंग : महिला	फोटो उपलब्ध	निर्वाचक का नाम : शम्भू दयाल पिता का नाम: रामू लाल गृह संख्या : 57 उम्र : 29 लिंग : पुरुष	फोटो उपलब्ध	निर्वाचक का नाम : ममता सैनी पति का नाम: छोटू लाल सैनी गृह संख्या : 57 उम्र : 29 लिंग : महिला	फोटो उपलब्ध
593	UPY1534361	594	UPY1534387	595	UPY1534353
निर्वाचक का नाम : गणेश सैनी पिता का नाम: रामू लाल सैनी गृह संख्या : 57 उम्र : 28 लिंग : पुरुष	फोटो उपलब्ध	निर्वाचक का नाम : सुनीता सैनी पिता का नाम: प्रकाश चांद सैनी गृह संख्या : 57 उम्र : 27 लिंग : महिला	फोटो उपलब्ध	निर्वाचक का नाम : गीता सैनी पिता का नाम: रामू लाल सैनी गृह संख्या : 57 उम्र : 25 लिंग : महिला	फोटो उपलब्ध
596	UPY1534395	597	RJ/06/048/420169	598	RJ/06/048/420170
निर्वाचक का नाम : पूजा सैनी पिता का नाम: बाबू लाल माली गृह संख्या : 57 उम्र : 24 लिंग : महिला	फोटो उपलब्ध	निर्वाचक का नाम : तारा चंद पिता का नाम: राम चन्द्र गृह संख्या : 58 उम्र : 66 लिंग : पुरुष	फोटो उपलब्ध	निर्वाचक का नाम : लाडा पति का नाम: तारा चंद गृह संख्या : 58 उम्र : 64 लिंग : महिला	फोटो उपलब्ध
599	RJ/06/048/420171	600	MQH1317262	601	MQH1419639
निर्वाचक का नाम : मूल चंद पिता का नाम: राम चंदर गृह संख्या : 58 उम्र : 61 लिंग : पुरुष	फोटो उपलब्ध	निर्वाचक का नाम : बदाम पति का नाम: मूल चंद गृह संख्या : 58 उम्र : 60 लिंग : महिला	फोटो उपलब्ध	निर्वाचक का नाम : हनुमान पिता का नाम: ताराचंद गृह संख्या : 58 उम्र : 49 लिंग : पुरुष	फोटो उपलब्ध
602	MQH1317270	603	MQH1419498	604	MQH1317288
निर्वाचक का नाम : किशना पति का नाम: हनुमान गृह संख्या : 58 उम्र : 46 लिंग : महिला	फोटो उपलब्ध	निर्वाचक का नाम : सीताराम पिता का नाम: ताराचंद गृह संख्या : 58 उम्र : 46 लिंग : पुरुष	फोटो उपलब्ध	निर्वाचक का नाम : कांता पति का नाम: सीताराम गृह संख्या : 58 उम्र : 44 लिंग : महिला	फोटो उपलब्ध

605	UPY0191239	निर्वाचक का नाम : जगदीश प्रसाद पिता का नाम: ताराचन्द गृह संख्या : 58 उम्र : 40 लिंग : पुरुष	606	UPY0191072	निर्वाचक का नाम : कमलेश पिता का नाम: मूलचन्द गृह संख्या : 58 उम्र : 39 लिंग : पुरुष	607	UPY0191403	निर्वाचक का नाम : लक्ष्मणराम पिता का नाम: ताराचन्द गृह संख्या : 58 उम्र : 38 लिंग : पुरुष
608	UPY1365410	निर्वाचक का नाम : ममता देवी पति का नाम: कमलेश सैनी गृह संख्या : 58 उम्र : 38 लिंग : महिला	609	UPY0191247	निर्वाचक का नाम : चन्दा देवी पति का नाम: जगदीश गृह संख्या : 58 उम्र : 37 लिंग : महिला	610	UPY0191254	निर्वाचक का नाम : राधा देवी पति का नाम: लक्ष्मण गृह संख्या : 58 उम्र : 37 लिंग : महिला
611	UPY0191064	निर्वाचक का नाम : बाबूलाल पिता का नाम: मूलचन्द गृह संख्या : 58 उम्र : 37 लिंग : पुरुष	612	UPY0432385	निर्वाचक का नाम : सीतादेवी पति का नाम: बाबूलाल गृह संख्या : 58 उम्र : 35 लिंग : महिला	613	UPY1463397	निर्वाचक का नाम : सुनील सैनी पिता का नाम: हनुमान सैनी गृह संख्या : 58 उम्र : 24 लिंग : पुरुष
614	UPY1463389	निर्वाचक का नाम : राहुल सैनी पिता का नाम: सीताराम सैनी गृह संख्या : 58 उम्र : 23 लिंग : पुरुष	615	UPY1346477	निर्वाचक का नाम : विजय कुमार सैनी पिता का नाम: कमलेश कुमार सैनी गृह संख्या : 58 उम्र : 21 लिंग : पुरुष	616	RJ/06/048/420180	निर्वाचक का नाम : ग्यारसी पति का नाम: गुल्लाराम गृह संख्या : 59 उम्र : 84 लिंग : महिला
617	RJ/06/048/420172	निर्वाचक का नाम : राम लाल पिता का नाम: धन्ना लाल गृह संख्या : 59 उम्र : 76 लिंग : पुरुष	618	RJ/06/048/420173	निर्वाचक का नाम : दाखा पति का नाम: राम लाल गृह संख्या : 59 उम्र : 74 लिंग : महिला	619	RJ/06/048/420174	निर्वाचक का नाम : नैनची पति का नाम: काना गृह संख्या : 59 उम्र : 66 लिंग : महिला
# 620	UPY1682020	निर्वाचक का नाम : लाला राम माली पिता का नाम: टोलुराम गृह संख्या : 59 उम्र : 63 लिंग : पुरुष	621	UPY0098913	निर्वाचक का नाम : गलखू पति का नाम: लालू गृह संख्या : 59 उम्र : 62 लिंग : महिला	622	MQH1419795	निर्वाचक का नाम : ओमप्रकाश पिता का नाम: टोल्या गृह संख्या : 59 उम्र : 49 लिंग : पुरुष
623	UPY0176701	निर्वाचक का नाम : चौथी पति का नाम: ओमप्रकाश गृह संख्या : 59 उम्र : 46 लिंग : महिला	624	UPY0191262	निर्वाचक का नाम : लालाराम पिता का नाम: रामलाल गृह संख्या : 59 उम्र : 40 लिंग : पुरुष	625	UPY0673889	निर्वाचक का नाम : दिनेश पिता का नाम: रामलाल गृह संख्या : 59 उम्र : 39 लिंग : पुरुष
626	UPY0339002	निर्वाचक का नाम : गम्भीर पिता का नाम: गुल्लाराम गृह संख्या : 59 उम्र : 38 लिंग : पुरुष	627	UPY0191387	निर्वाचक का नाम : अर्जुनलाल पिता का नाम: रामूलाल गृह संख्या : 59 उम्र : 36 लिंग : पुरुष	628	UPY0191346	निर्वाचक का नाम : रमेशचन्द पिता का नाम: लालाराम गृह संख्या : 59 उम्र : 35 लिंग : पुरुष
629	UPY0673871	निर्वाचक का नाम : सत्यनारायण पिता का नाम: गुल्लाराम गृह संख्या : 59 उम्र : 35 लिंग : पुरुष	630	UPY0673848	निर्वाचक का नाम : गुड्डी देवी पति का नाम: दिनेश कुमार गृह संख्या : 59 उम्र : 34 लिंग : महिला	631	UPY0673855	निर्वाचक का नाम : गीता देवी पति का नाम: अर्जुन लाल गृह संख्या : 59 उम्र : 34 लिंग : महिला
632	UPY0673863	निर्वाचक का नाम : कविता देवी पति का नाम: लालाराम गृह संख्या : 59 उम्र : 32 लिंग : महिला	633	UPY0673830	निर्वाचक का नाम : पूरण मल पिता का नाम: गुल्लाराम गृह संख्या : 59 उम्र : 31 लिंग : पुरुष	634	UPY1037399	निर्वाचक का नाम : महेंद्र कुमार सैनी पिता का नाम: लालाराम सैनी गृह संख्या : 59 उम्र : 26 लिंग : पुरुष

635	UPY1174044	636	RJ/06/048/420183	637	RJ/06/048/420184
निर्वाचक का नाम : वेद प्रकाश सोलंकी पिता का नाम: लाला राम सोलंकी गृह संख्या : 59 उम्र : 24 लिंग : पुरुष	फोटो उपलब्ध	निर्वाचक का नाम : लक्ष्मण पिता का नाम: चौधू राम गृह संख्या : 60 उम्र : 66 लिंग : पुरुष	फोटो उपलब्ध	निर्वाचक का नाम : मन भर पति का नाम: लक्ष्मण गृह संख्या : 60 उम्र : 64 लिंग : महिला	फोटो उपलब्ध
638	UPY1437094	639	UPY1106657	640	MQH1173152
निर्वाचक का नाम : ग्यारसी पति का नाम: मूलचंद गृह संख्या : 60 उम्र : 59 लिंग : महिला	फोटो उपलब्ध	निर्वाचक का नाम : बाबूलाल पिता का नाम: चौधू राम गृह संख्या : 60 उम्र : 58 लिंग : पुरुष	फोटो उपलब्ध	निर्वाचक का नाम : सुगना पति का नाम: बाबू गृह संख्या : 60 उम्र : 56 लिंग : महिला	फोटो उपलब्ध
641	UPY0458109	642	UPY0610923	643	UPY0382861
निर्वाचक का नाम : मन्नी पति का नाम: शंकर गृह संख्या : 60 उम्र : 55 लिंग : महिला	फोटो उपलब्ध	निर्वाचक का नाम : शंकर पिता का नाम: चौधूराम गृह संख्या : 60 उम्र : 54 लिंग : पुरुष	फोटो उपलब्ध	निर्वाचक का नाम : सुरेश चन्द पिता का नाम: लक्ष्मण राम गृह संख्या : 60 उम्र : 36 लिंग : पुरुष	फोटो उपलब्ध
644	UPY0382853	645	UPY1365881	646	UPY0673897
निर्वाचक का नाम : नाथी देवी पति का नाम: सुरेश चन्द गृह संख्या : 60 उम्र : 32 लिंग : महिला	फोटो उपलब्ध	निर्वाचक का नाम : सीता देवी पति का नाम: सीताराम गुर्जर गृह संख्या : 60 उम्र : 32 लिंग : महिला	फोटो उपलब्ध	निर्वाचक का नाम : मुकेश पिता का नाम: बाबूलाल गृह संख्या : 60 उम्र : 30 लिंग : पुरुष	फोटो उपलब्ध
647	UPY1365931	648	UPY1331701	649	UPY1365899
निर्वाचक का नाम : सीताराम गुर्जर पिता का नाम: लक्ष्मण गुर्जर गृह संख्या : 60 उम्र : 29 लिंग : पुरुष	फोटो उपलब्ध	निर्वाचक का नाम : रेखा गुर्जर पति का नाम: महेंद्र सिंह गुर्जर गृह संख्या : 60 उम्र : 27 लिंग : महिला	फोटो उपलब्ध	निर्वाचक का नाम : रमेश गुर्जर पिता का नाम: शंकर लाल गुर्जर गृह संख्या : 60 उम्र : 25 लिंग : पुरुष	फोटो उपलब्ध
650	UPY1462985	651	UPY1438084	652	MQH1317320
निर्वाचक का नाम : बनवारी लाल गुर्जर पिता का नाम: मूल चंद गुर्जर गृह संख्या : 60 उम्र : 22 लिंग : पुरुष	फोटो उपलब्ध	निर्वाचक का नाम : नवरतन गुर्जर पिता का नाम: मूलचंद गुर्जर गृह संख्या : 60 उम्र : 20 लिंग : पुरुष	फोटो उपलब्ध	निर्वाचक का नाम : धोली पति का नाम: गंगा लाल गृह संख्या : 61 उम्र : 58 लिंग : महिला	फोटो उपलब्ध
653	RJ/06/048/420187	654	MQH1317304	655	UPY0570039
निर्वाचक का नाम : छोटू पिता का नाम: चौधूराम गृह संख्या : 61 उम्र : 53 लिंग : पुरुष	फोटो उपलब्ध	निर्वाचक का नाम : संतोष पति का नाम: छोटू गृह संख्या : 61 उम्र : 46 लिंग : महिला	फोटो उपलब्ध	निर्वाचक का नाम : सुमन पति का नाम: राजेश कुमार गृह संख्या : 61 उम्र : 31 लिंग : महिला	फोटो उपलब्ध
656	UPY0715839	657	UPY1554773	658	MQH1317338
निर्वाचक का नाम : राजेश पिता का नाम: गंगा लाल गृह संख्या : 61 उम्र : 29 लिंग : पुरुष	फोटो उपलब्ध	निर्वाचक का नाम : दिनेश गुर्जर पिता का नाम: गंगा लाल गुर्जर गृह संख्या : 61 उम्र : 21 लिंग : पुरुष	फोटो उपलब्ध	निर्वाचक का नाम : गंगा पति का नाम: विशन लाल गृह संख्या : 62 उम्र : 74 लिंग : महिला	फोटो उपलब्ध
659	RJ/06/048/420189	660	MQH1317346	661	MQH1317361
निर्वाचक का नाम : रामजी लाल पिता का नाम: भोरी लाल गृह संख्या : 62 उम्र : 71 लिंग : पुरुष	फोटो उपलब्ध	निर्वाचक का नाम : सुजा देवी पति का नाम: रामजी लाल गृह संख्या : 62 उम्र : 69 लिंग : महिला	फोटो उपलब्ध	निर्वाचक का नाम : श्योजी पिता का नाम: बसन लाल गृह संख्या : 62 उम्र : 42 लिंग : पुरुष	फोटो उपलब्ध
662	MQH1317379	663	UPY0176693	664	MQH1317353
निर्वाचक का नाम : फोरी पति का नाम: भैरू गृह संख्या : 62 उम्र : 42 लिंग : महिला	फोटो उपलब्ध	निर्वाचक का नाम : ममता पति का नाम: श्योजी गृह संख्या : 62 उम्र : 42 लिंग : महिला	फोटो उपलब्ध	निर्वाचक का नाम : भैरू लाल गुर्जर पिता का नाम: बसनलाल गृह संख्या : 62 उम्र : 41 लिंग : पुरुष	फोटो उपलब्ध

665	UPY1330489	निर्वाचक का नाम : हनुमान सहाय गुर्जर पिता का नाम: रामजी लाल गुर्जर गृह संख्या : 62 उम्र : 23 लिंग : पुरुष	फोटो उपलब्ध	666	UPY1462977	निर्वाचक का नाम : राहुल गुर्जर पिता का नाम: भेरू लाल गुर्जर गृह संख्या : 62 उम्र : 20 लिंग : पुरुष	फोटो उपलब्ध	667	RJ/06/048/420453	निर्वाचक का नाम : देव नारायण पिता का नाम: कानाराम गृह संख्या : 63 उम्र : 86 लिंग : पुरुष	फोटो उपलब्ध
668	MQH1317387	निर्वाचक का नाम : लच्छी पति का नाम: देव नारायण गृह संख्या : 63 उम्र : 84 लिंग : महिला	फोटो उपलब्ध	669	MQH1317395	निर्वाचक का नाम : झूमा पति का नाम: हरि नारायण गृह संख्या : 63 उम्र : 72 लिंग : महिला	फोटो उपलब्ध	670	UPY1547231	निर्वाचक का नाम : हरि नारायण पिता का नाम: काना राम गृह संख्या : 63 उम्र : 66 लिंग : पुरुष	फोटो उपलब्ध
671	UPY0673939	निर्वाचक का नाम : बद्री लाल पिता का नाम: धूलजी गृह संख्या : 63 उम्र : 54 लिंग : पुरुष	फोटो उपलब्ध	672	MQH1317403	निर्वाचक का नाम : रामलाल पिता का नाम: काना राम गृह संख्या : 63 उम्र : 48 लिंग : पुरुष	फोटो उपलब्ध	673	UPY0673913	निर्वाचक का नाम : मांगी लाल पिता का नाम: बद्री लाल गृह संख्या : 63 उम्र : 34 लिंग : पुरुष	फोटो उपलब्ध
674	UPY0673921	निर्वाचक का नाम : आशा राम पिता का नाम: बद्री लाल गृह संख्या : 63 उम्र : 34 लिंग : पुरुष	फोटो उपलब्ध	675	UPY1463009	निर्वाचक का नाम : सीता गुर्जर पति का नाम: दौलत राम गुर्जर गृह संख्या : 63 उम्र : 30 लिंग : महिला	फोटो उपलब्ध	676	UPY1542554	निर्वाचक का नाम : प्रियंका गुर्जर पिता का नाम: देव नारायण गृह संख्या : 63 उम्र : 25 लिंग : महिला	फोटो उपलब्ध
677	UPY1365956	निर्वाचक का नाम : कमल गुर्जर पिता का नाम: हरिनारायण गृह संख्या : 63 उम्र : 24 लिंग : पुरुष	फोटो उपलब्ध	678	UPY1365923	निर्वाचक का नाम : सुरेश कुमार गुर्जर पिता का नाम: हरिनारायण गुर्जर गृह संख्या : 63 उम्र : 23 लिंग : पुरुष	फोटो उपलब्ध	679	RJ/06/048/420191	निर्वाचक का नाम : गोपाल पिता का नाम: श्रवण गृह संख्या : 64 उम्र : 76 लिंग : पुरुष	फोटो उपलब्ध
680	RJ/06/048/420192	निर्वाचक का नाम : फूला देवी पति का नाम: गोपाल गृह संख्या : 64 उम्र : 74 लिंग : महिला	फोटो उपलब्ध	681	RJ/06/048/420193	निर्वाचक का नाम : जगदीश पिता का नाम: श्रवण गृह संख्या : 64 उम्र : 71 लिंग : पुरुष	फोटो उपलब्ध	682	RJ/06/048/420194	निर्वाचक का नाम : गीता पति का नाम: जगदीश गृह संख्या : 64 उम्र : 69 लिंग : महिला	फोटो उपलब्ध
683	RJ/06/048/420195	निर्वाचक का नाम : बाबू लाल पिता का नाम: श्रवण गृह संख्या : 64 उम्र : 66 लिंग : पुरुष	फोटो उपलब्ध	684	RJ/06/048/420197	निर्वाचक का नाम : जय नारायण पिता का नाम: श्रवण गृह संख्या : 64 उम्र : 57 लिंग : पुरुष	फोटो उपलब्ध	685	RJ/06/048/420498	निर्वाचक का नाम : मन फूली पति का नाम: जय नारायण गृह संख्या : 64 उम्र : 55 लिंग : महिला	फोटो उपलब्ध
686	UPY0673954	निर्वाचक का नाम : प्रेम देवी पति का नाम: बद्री लाल गृह संख्या : 64 उम्र : 52 लिंग : महिला	फोटो उपलब्ध	687	UPY0432401	निर्वाचक का नाम : राकेश पिता का नाम: जयनारायण गृह संख्या : 64 उम्र : 35 लिंग : पुरुष	फोटो उपलब्ध	688	UPY0673947	निर्वाचक का नाम : सीता देवी पति का नाम: मांगी लाल गृह संख्या : 64 उम्र : 32 लिंग : महिला	फोटो उपलब्ध
689	UPY1058775	निर्वाचक का नाम : गुड्डी देवी पति का नाम: मोहन सैनी गृह संख्या : 64 उम्र : 30 लिंग : महिला	फोटो उपलब्ध	690	UPY1365485	निर्वाचक का नाम : हेमा सैनी पति का नाम: राकेश गृह संख्या : 64 उम्र : 29 लिंग : महिला	फोटो उपलब्ध	691	UPY0863704	निर्वाचक का नाम : हनुमान सैनी पिता का नाम: जगदीश सैनी गृह संख्या : 64 उम्र : 27 लिंग : पुरुष	फोटो उपलब्ध
692	UPY1544444	निर्वाचक का नाम : पूनम सैनी पति का नाम: हनुमान सैनी गृह संख्या : 64 उम्र : 24 लिंग : महिला	फोटो उपलब्ध	693	UPY1174150	निर्वाचक का नाम : चोधू राम सैनी पिता का नाम: गंगा राम माली गृह संख्या : 65 उम्र : 69 लिंग : पुरुष	फोटो उपलब्ध	694	UPY1174168	निर्वाचक का नाम : शांति देवी पति का नाम: चौध राम सैनी गृह संख्या : 65 उम्र : 66 लिंग : महिला	फोटो उपलब्ध

695	MQH1540509	696	UPY0756569	697	UPY0474775
निर्वाचक का नाम : भूली देवी पति का नाम: मोती गृह संख्या : 65 उम्र : 64 लिंग : महिला	फोटो उपलब्ध	निर्वाचक का नाम : अनिता पति का नाम: सोहन लाल गृह संख्या : 65 उम्र : 28 लिंग : महिला	फोटो उपलब्ध	निर्वाचक का नाम : सोहन लाल सैनी पति का नाम: चौधुराम गृह संख्या : 65 उम्र : 28 लिंग : पुरुष	फोटो उपलब्ध
698	UPY1463314	699	UPY1059294	700	UPY1463280
निर्वाचक का नाम : सुनीता देवी पति का नाम: दीपक सैनी गृह संख्या : 65 उम्र : 28 लिंग : महिला	फोटो उपलब्ध	निर्वाचक का नाम : दीपक सैनी पति का नाम: चौधू राम गृह संख्या : 65 उम्र : 27 लिंग : पुरुष	फोटो उपलब्ध	निर्वाचक का नाम : रामलाल सैनी पति का नाम: मोती लाल सैनी गृह संख्या : 65 उम्र : 23 लिंग : पुरुष	फोटो उपलब्ध
701	RJ/06/048/420205	702	MQH1317445	703	MQH1317411
निर्वाचक का नाम : छगन पति का नाम: जेलाराम गृह संख्या : 66 उम्र : 78 लिंग : पुरुष	फोटो उपलब्ध	निर्वाचक का नाम : नारंगी पति का नाम: छगन गृह संख्या : 66 उम्र : 76 लिंग : महिला	फोटो उपलब्ध	निर्वाचक का नाम : चौधू पति का नाम: जेलाराम गृह संख्या : 66 उम्र : 75 लिंग : पुरुष	फोटो उपलब्ध
704	RJ/06/048/420202	705	MQH1193929	706	MQH1317429
निर्वाचक का नाम : जूषाना पति का नाम: चौधू गृह संख्या : 66 उम्र : 73 लिंग : महिला	फोटो उपलब्ध	निर्वाचक का नाम : हजारी पति का नाम: चौधू गृह संख्या : 66 उम्र : 58 लिंग : पुरुष	फोटो उपलब्ध	निर्वाचक का नाम : कमला पति का नाम: हजारी गृह संख्या : 66 उम्र : 56 लिंग : महिला	फोटो उपलब्ध
707	RJ/06/048/420204	708	MQH1317437	709	UPY0064014
निर्वाचक का नाम : रामस्वरूप पति का नाम: चौधू गृह संख्या : 66 उम्र : 56 लिंग : पुरुष	फोटो उपलब्ध	निर्वाचक का नाम : पुनी पति का नाम: रामस्वरूप गृह संख्या : 66 उम्र : 54 लिंग : महिला	फोटो उपलब्ध	निर्वाचक का नाम : रामसहाय पति का नाम: छिगन लाल गृह संख्या : 66 उम्र : 44 लिंग : पुरुष	फोटो उपलब्ध
710	UPY0176719	711	UPY0064006	712	UPY0673970
निर्वाचक का नाम : तेजाराम पति का नाम: छिगन लाल गृह संख्या : 66 उम्र : 41 लिंग : पुरुष	फोटो उपलब्ध	निर्वाचक का नाम : सीता पति का नाम: रामसहाय गृह संख्या : 66 उम्र : 40 लिंग : महिला	फोटो उपलब्ध	निर्वाचक का नाम : लाली देवी पति का नाम: भूरमल गृह संख्या : 66 उम्र : 40 लिंग : महिला	फोटो उपलब्ध
713	UPY0064212	714	UPY0191304	715	UPY1463223
निर्वाचक का नाम : ममता पति का नाम: तेजाराम गृह संख्या : 66 उम्र : 37 लिंग : महिला	फोटो उपलब्ध	निर्वाचक का नाम : भूरमल पति का नाम: हजारीलाल गृह संख्या : 66 उम्र : 37 लिंग : पुरुष	फोटो उपलब्ध	निर्वाचक का नाम : मैना देवी पति का नाम: कालू राम सैनी गृह संख्या : 66 उम्र : 37 लिंग : महिला	फोटो उपलब्ध
716	UPY0176677	717	UPY0570047	718	UPY0756577
निर्वाचक का नाम : कालूराम पति का नाम: रामस्वरूप गृह संख्या : 66 उम्र : 36 लिंग : पुरुष	फोटो उपलब्ध	निर्वाचक का नाम : अनोख पति का नाम: लालाराम गृह संख्या : 66 उम्र : 31 लिंग : महिला	फोटो उपलब्ध	निर्वाचक का नाम : सोनिया पति का नाम: मुकेश गृह संख्या : 66 उम्र : 31 लिंग : महिला	फोटो उपलब्ध
719	UPY0673962	720	UPY1463124	721	UPY1478700
निर्वाचक का नाम : मुकेश पति का नाम: हजारी लाल गृह संख्या : 66 उम्र : 30 लिंग : पुरुष	फोटो उपलब्ध	निर्वाचक का नाम : कमल सैनी पति का नाम: राम सहाय सैनी गृह संख्या : 66 उम्र : 21 लिंग : पुरुष	फोटो उपलब्ध	निर्वाचक का नाम : दामोदर सैनी पति का नाम: लक्ष्मण सैनी गृह संख्या : 66 उम्र : 20 लिंग : पुरुष	फोटो उपलब्ध
722	UPY1309871	723	UPY1621895	724	MQH1541143
निर्वाचक का नाम : रामनारायण माली पति का नाम: छगन गृह संख्या : 67 उम्र : 62 लिंग : पुरुष	फोटो उपलब्ध	निर्वाचक का नाम : नानगराम सैनी पति का नाम: छगन गृह संख्या : 67 उम्र : 62 लिंग : पुरुष	फोटो उपलब्ध	निर्वाचक का नाम : गोपाली देवी पति का नाम: राम नारायण गृह संख्या : 67 उम्र : 59 लिंग : महिला	फोटो उपलब्ध

विधान सभा क्षेत्र की संख्या व नाम : 58-चाकसू
अनुभाग की संख्या व नाम : 10-जादमी की ढाणी, वार्ड नं. 1 चाकसू

725	MQH1317452	726	UPY0176727	727	UPY0590059
निर्वाचक का नाम : लक्ष्मण पिता का नाम: चौधू गृह संख्या : 67 उम्र : 44 लिंग : पुरुष	फोटो उपलब्ध	निर्वाचक का नाम : बगुली पति का नाम: लक्ष्मण गृह संख्या : 67 उम्र : 43 लिंग : महिला	फोटो उपलब्ध	निर्वाचक का नाम : लालाराम पिता का नाम: रामनारायण गृह संख्या : 67 उम्र : 33 लिंग : पुरुष	फोटो उपलब्ध
728	UPY1463116	729	UPY1104033	730	UPY1089564
निर्वाचक का नाम : सुरजान सैनी पिता का नाम: नानग राम सैनी गृह संख्या : 67 उम्र : 21 लिंग : पुरुष	फोटो उपलब्ध	निर्वाचक का नाम : रोशन लाल सैनी पिता का नाम: शंकर लाल सैनी गृह संख्या : 72 उम्र : 25 लिंग : पुरुष	फोटो उपलब्ध	निर्वाचक का नाम : अनिता देवी पति का नाम: गणपत लाल सैनी गृह संख्या : 82 उम्र : 32 लिंग : महिला	फोटो उपलब्ध
731	UPY0176685	732	UPY1104538		
निर्वाचक का नाम : तुलसा देवी पति का नाम: राम लाल गुर्जर गृह संख्या : 83/1992 उम्र : 64 लिंग : महिला	फोटो उपलब्ध	निर्वाचक का नाम : प्रकाश चंद सैनी पिता का नाम: रामू लाल सैनी गृह संख्या : 83/1992 उम्र : 34 लिंग : पुरुष	फोटो उपलब्ध		

अनुभाग की संख्या व नाम : 11-रावता वाली ढाणी,वार्ड नं. 1 चाकसू

733	UPY1579176	निर्वाचक का नाम : आरिफ मोहम्मद पिता का नाम: सलीम मोहम्मद गृह संख्या : 00 उम्र : 33 लिंग : पुरुष	फोटो उपलब्ध	734	UPY1264423	निर्वाचक का नाम : मेहरुनिस्सा पति का नाम: मोहम्मद आसिफ गृह संख्या : 00 उम्र : 26 लिंग : महिला	फोटो उपलब्ध	735	UPY1324946	निर्वाचक का नाम : परवीन पिता का नाम: जमील गृह संख्या : 00 उम्र : 26 लिंग : महिला	फोटो उपलब्ध
736	UPY1338326	निर्वाचक का नाम : मोहम्मद रिज़वान पिता का नाम: मो रफ़ीक गृह संख्या : 00 उम्र : 26 लिंग : पुरुष	फोटो उपलब्ध	737	UPY1579184	निर्वाचक का नाम : मुस्कान बानो पति का नाम: आरिफ मोहम्मद गृह संख्या : 00 उम्र : 26 लिंग : महिला	फोटो उपलब्ध	738	UPY1324953	निर्वाचक का नाम : शोएब खान पिता का नाम: मुस्ताक़ अली गृह संख्या : 00 उम्र : 23 लिंग : पुरुष	फोटो उपलब्ध
739	UPY1324912	निर्वाचक का नाम : यूसुफ़ खान पिता का नाम: शहजाद खान गृह संख्या : 00 उम्र : 23 लिंग : पुरुष	फोटो उपलब्ध	740	UPY1324920	निर्वाचक का नाम : राइन बानो पिता का नाम: अयूब गृह संख्या : 00 उम्र : 22 लिंग : महिला	फोटो उपलब्ध	741	UPY1208974	निर्वाचक का नाम : अंजुम बानो पति का नाम: सईद खान गृह संख्या : 1 उम्र : 31 लिंग : महिला	फोटो उपलब्ध
742	UPY1209378	निर्वाचक का नाम : सिमरन बानो पति का नाम: तालिब खान गृह संख्या : 1 उम्र : 26 लिंग : महिला	फोटो उपलब्ध	743	UPY1177401	निर्वाचक का नाम : मासूम बानो पति का नाम: मोहम्मद इर्शाद हुसैन गृह संख्या : 5 उम्र : 35 लिंग : महिला	फोटो उपलब्ध	744	UPY1177419	निर्वाचक का नाम : सन्नू खान पति का नाम: गुलज़ार अहमद गृह संख्या : 5 उम्र : 32 लिंग : महिला	फोटो उपलब्ध
745	UPY1177302	निर्वाचक का नाम : तालिब खान पिता का नाम: इब्राहिम खान गृह संख्या : 5 उम्र : 27 लिंग : पुरुष	फोटो उपलब्ध	746	UPY1177369	निर्वाचक का नाम : जाकिर खान पिता का नाम: यासीन खान गृह संख्या : 6 उम्र : 31 लिंग : पुरुष	फोटो उपलब्ध	747	UPY1177286	निर्वाचक का नाम : रुक़सार पिता का नाम: सगीर मोहम्मद गृह संख्या : 6 उम्र : 24 लिंग : महिला	फोटो उपलब्ध
748	UPY1177351	निर्वाचक का नाम : मोहम्मद आसिफ़ पिता का नाम: यासीन खान गृह संख्या : 7 उम्र : 26 लिंग : पुरुष	फोटो उपलब्ध	749	UPY1177336	निर्वाचक का नाम : अफ़रोज पति का नाम: ज़ाकिर खान गृह संख्या : 8 उम्र : 31 लिंग : महिला	फोटो उपलब्ध	750	UPY0742387	निर्वाचक का नाम : अंगूरी देवी पति का नाम: सीताराम गृह संख्या : 15 उम्र : 38 लिंग : महिला	फोटो उपलब्ध
751	RJ/06/048/420474	निर्वाचक का नाम : नूर जहाँ पति का नाम: निजाम ख़ाँ गृह संख्या : 68 उम्र : 72 लिंग : महिला	फोटो उपलब्ध	752	RJ/06/048/420475	निर्वाचक का नाम : मूफीदा पति का नाम: याकूब गृह संख्या : 68 उम्र : 54 लिंग : महिला	फोटो उपलब्ध	753	UPY1112184	निर्वाचक का नाम : याकूब पिता का नाम: निजाम ख़ाँ गृह संख्या : 68 उम्र : 53 लिंग : पुरुष	फोटो उपलब्ध
754	MQH1317460	निर्वाचक का नाम : अयूब पिता का नाम: निजाम गृह संख्या : 68 उम्र : 47 लिंग : पुरुष	फोटो उपलब्ध	755	MQH1317478	निर्वाचक का नाम : रियाना बेगम पति का नाम: अयूब गृह संख्या : 68 उम्र : 45 लिंग : महिला	फोटो उपलब्ध	756	UPY0045583	निर्वाचक का नाम : रुखसाना बानो पति का नाम: सलीम अली गृह संख्या : 68 उम्र : 41 लिंग : महिला	फोटो उपलब्ध
757	MQH1419266	निर्वाचक का नाम : सलीम अली पिता का नाम: निजाम खान गृह संख्या : 68 उम्र : 40 लिंग : पुरुष	फोटो उपलब्ध	758	UPY1040146	निर्वाचक का नाम : मोहम्मद जावेद पिता का नाम: याकूब अली गृह संख्या : 68 उम्र : 30 लिंग : महिला	फोटो उपलब्ध	759	UPY1059682	निर्वाचक का नाम : गुलफ़शा बानो पति का नाम: मोहम्मद जावेद गृह संख्या : 68 उम्र : 28 लिंग : महिला	फोटो उपलब्ध
760	UPY1392851	निर्वाचक का नाम : शाईन बानो पिता का नाम: अयूब अली गृह संख्या : 68 उम्र : 21 लिंग : महिला	फोटो उपलब्ध	761	UPY1479476	निर्वाचक का नाम : फ़र्रहान अली पिता का नाम: सलीम अली गृह संख्या : 68 उम्र : 20 लिंग : पुरुष	फोटो उपलब्ध	762	RJ/06/048/420464	निर्वाचक का नाम : रजिया पति का नाम: बशीर ख़ाँ गृह संख्या : 69 उम्र : 64 लिंग : महिला	फोटो उपलब्ध

763	UPY0674002	निर्वाचक का नाम : शमा बानो पति का नाम: अलताफ हुसैन गृह संख्या : 69 उम्र : 34 लिंग : महिला	फोटो उपलब्ध	764	UPY0673996	निर्वाचक का नाम : ताहिर हुसैन पिता का नाम: बशीर खां गृह संख्या : 69 उम्र : 34 लिंग : पुरुष	फोटो उपलब्ध	765	UPY0673988	निर्वाचक का नाम : अलताफ हुसैन पिता का नाम: बशीर खां गृह संख्या : 69 उम्र : 32 लिंग : पुरुष	फोटो उपलब्ध
766	UPY0697300	निर्वाचक का नाम : सार्ईना पति का नाम: ताहीर गृह संख्या : 69 उम्र : 31 लिंग : महिला	फोटो उपलब्ध	767	RJ/06/048/420471	निर्वाचक का नाम : खातून पति का नाम: वहीद गृह संख्या : 70 उम्र : 60 लिंग : महिला	फोटो उपलब्ध	768	UPY0674010	निर्वाचक का नाम : सईद खान पिता का नाम: अब्दुल वाहिद गृह संख्या : 70 उम्र : 33 लिंग : पुरुष	फोटो उपलब्ध
769	RJ/06/048/420542	निर्वाचक का नाम : मुज़ी पति का नाम: नसीर गृह संख्या : 71 उम्र : 64 लिंग : महिला	फोटो उपलब्ध	770	UPY0176735	निर्वाचक का नाम : शनवर अली पिता का नाम: नसीर गृह संख्या : 71 उम्र : 37 लिंग : पुरुष	फोटो उपलब्ध	771	UPY1264548	निर्वाचक का नाम : मोहम्मद अक़ील पिता का नाम: नसिर मोहम्मद गृह संख्या : 71 उम्र : 22 लिंग : पुरुष	फोटो उपलब्ध
772	RJ/06/048/420556	निर्वाचक का नाम : इब्राहीम पिता का नाम: शकूर खॉ गृह संख्या : 72 उम्र : 57 लिंग : पुरुष	फोटो उपलब्ध	773	RJ/06/048/420555	निर्वाचक का नाम : सम्मा पति का नाम: इब्राहीम गृह संख्या : 72 उम्र : 55 लिंग : महिला	फोटो उपलब्ध	774	UPY0971929	निर्वाचक का नाम : नासिर पिता का नाम: इब्राहिम गृह संख्या : 72 उम्र : 29 लिंग : पुरुष	फोटो उपलब्ध
775	UPY1342252	निर्वाचक का नाम : मो सुलतान पिता का नाम: मो रफ़ीक गृह संख्या : 72 उम्र : 26 लिंग : पुरुष	फोटो उपलब्ध	776	UPY1543073	निर्वाचक का नाम : तमन्ना बानो पति का नाम: नासिर खान नागोरी गृह संख्या : 72 उम्र : 26 लिंग : महिला	फोटो उपलब्ध	777	UPY1543149	निर्वाचक का नाम : आसिया बानो पिता का नाम: मो रफ़ीक गृह संख्या : 72 उम्र : 20 लिंग : महिला	फोटो उपलब्ध
778	UPY1543198	निर्वाचक का नाम : आसिबा बानो पिता का नाम: मोहम्मद रफ़ीक गृह संख्या : 72 उम्र : 20 लिंग : महिला	फोटो उपलब्ध	779	UPY1543230	निर्वाचक का नाम : मोहम्मद आलिम नागोरी पिता का नाम: इब्राहिम खान नागोरी गृह संख्या : 72 उम्र : 20 लिंग : पुरुष	फोटो उपलब्ध	780	UPY1586437	निर्वाचक का नाम : मोईन खान पिता का नाम: इब्राहीम खान नागोरी गृह संख्या : 72 उम्र : 20 लिंग : पुरुष	फोटो उपलब्ध
781	RJ/06/048/420461	निर्वाचक का नाम : गुलाब पति का नाम: यासीन गृह संख्या : 73 उम्र : 72 लिंग : महिला	फोटो उपलब्ध	782	RJ/06/048/420210	निर्वाचक का नाम : रफ़ीक पिता का नाम: यासीन गृह संख्या : 73 उम्र : 57 लिंग : पुरुष	फोटो उपलब्ध	783	RJ/06/048/420528	निर्वाचक का नाम : रईसा पति का नाम: रफ़ीक गृह संख्या : 73 उम्र : 55 लिंग : महिला	फोटो उपलब्ध
# 784	UPY0099127	निर्वाचक का नाम : सब्बीर पिता का नाम: यासीन खान गृह संख्या : 73 उम्र : 67 लिंग : पुरुष	फोटो उपलब्ध	# 785	UPY0099119	निर्वाचक का नाम : अंसार बेगम पति का नाम: सब्बीर गृह संख्या : 73 उम्र : 48 लिंग : महिला	फोटो उपलब्ध	786	UPY0045096	निर्वाचक का नाम : सगीर पिता का नाम: यासीन गृह संख्या : 73 उम्र : 48 लिंग : पुरुष	फोटो उपलब्ध
787	MQH1419761	निर्वाचक का नाम : नफीसा पति का नाम: सगीर गृह संख्या : 73 उम्र : 46 लिंग : महिला	फोटो उपलब्ध	788	UPY1623636	निर्वाचक का नाम : साबीर पिता का नाम: यासीन गृह संख्या : 73 उम्र : 39 लिंग : पुरुष	फोटो उपलब्ध	789	UPY0064204	निर्वाचक का नाम : साहिदा पिता का नाम: मो. शाकिर गृह संख्या : 73 उम्र : 37 लिंग : पुरुष	फोटो उपलब्ध
790	UPY0064147	निर्वाचक का नाम : शाकिर हुसैन पिता का नाम: इब्राहीम गृह संख्या : 73 उम्र : 36 लिंग : पुरुष	फोटो उपलब्ध	791	UPY0674028	निर्वाचक का नाम : सुनिता देवी पति का नाम: रमेश कुमार गृह संख्या : 73 उम्र : 35 लिंग : महिला	फोटो उपलब्ध	792	UPY1543412	निर्वाचक का नाम : रेशमा पति का नाम: साबीर गृह संख्या : 73 उम्र : 34 लिंग : महिला	फोटो उपलब्ध

793	UPY0674036	निर्वाचक का नाम : रेशमा पति का नाम: मो.आबिद गृह संख्या : 73 उम्र : 32 लिंग : महिला	794	UPY1425172	निर्वाचक का नाम : मोहम्मद शकील पिता का नाम: मोहम्मद सगीर गृह संख्या : 73 उम्र : 21 लिंग : पुरुष	795	RJ/06/048/420462	निर्वाचक का नाम : रफीका पति का नाम: जमील गृह संख्या : 74 उम्र : 54 लिंग : महिला
796	UPY0923540	निर्वाचक का नाम : सुल्ताना पति का नाम: शाहरुख गृह संख्या : 74 उम्र : 31 लिंग : महिला	797	UPY1502376	निर्वाचक का नाम : शाहरुख खान पिता का नाम: अत्ताउल्ला खान गृह संख्या : 74 उम्र : 31 लिंग : पुरुष	798	RJ/06/048/420212	निर्वाचक का नाम : सहजाद पिता का नाम: जहुर खॉ गृह संख्या : 75 उम्र : 59 लिंग : पुरुष
799	RJ/06/048/420480	निर्वाचक का नाम : कल्ली पति का नाम: सहजाद गृह संख्या : 75 उम्र : 57 लिंग : महिला	800	UPY0923557	निर्वाचक का नाम : सोनू पिता का नाम: सहजाद गृह संख्या : 75 उम्र : 27 लिंग : महिला	801	UPY0863837	निर्वाचक का नाम : रूखसार बानो पिता का नाम: नोशाद खान गृह संख्या : 75 उम्र : 27 लिंग : महिला
802	UPY0863779	निर्वाचक का नाम : नौशाद खान पिता का नाम: शहजाद खान गृह संख्या : 75 उम्र : 27 लिंग : पुरुष	803	UPY1502640	निर्वाचक का नाम : सना बना पिता का नाम: शहजाद खान गृह संख्या : 75 उम्र : 20 लिंग : महिला	804	RJ/06/048/420473	निर्वाचक का नाम : जमीला पति का नाम: अब्दुल हफीज गृह संख्या : 76 उम्र : 74 लिंग : महिला
805	RJ/06/048/420529	निर्वाचक का नाम : छोटा पति का नाम: अब्दुल हफीज गृह संख्या : 76 उम्र : 66 लिंग : महिला	806	UPY0674044	निर्वाचक का नाम : मो.ईरशाद हुसैन पिता का नाम: अब्दुल अजील गृह संख्या : 76 उम्र : 34 लिंग : पुरुष	807	UPY0674051	निर्वाचक का नाम : गुलजार अहमद पिता का नाम: अब्दुल हफीज गृह संख्या : 76 उम्र : 33 लिंग : पुरुष
808	RJ/06/048/420438	निर्वाचक का नाम : अहमद अली पिता का नाम: इसमाइल गृह संख्या : 77 उम्र : 66 लिंग : पुरुष	809	RJ/06/048/420439	निर्वाचक का नाम : हाजरा पति का नाम: अहमद अली गृह संख्या : 77 उम्र : 64 लिंग : महिला	810	RJ/06/048/420215	निर्वाचक का नाम : रसीद पिता का नाम: इसमाइल गृह संख्या : 77 उम्र : 57 लिंग : पुरुष
811	UPY1111954	निर्वाचक का नाम : फातमा पति का नाम: रसीद गृह संख्या : 77 उम्र : 56 लिंग : महिला	812	MQH1317486	निर्वाचक का नाम : मुकीद पिता का नाम: अहमद अली गृह संख्या : 77 उम्र : 49 लिंग : पुरुष	813	MQH1317494	निर्वाचक का नाम : नरसीम बानो पति का नाम: मुकीद गृह संख्या : 77 उम्र : 47 लिंग : महिला
814	UPY0742320	निर्वाचक का नाम : मोहम्मद आरिफ पिता का नाम: अहमद अली गृह संख्या : 77 उम्र : 30 लिंग : पुरुष	815	UPY0674069	निर्वाचक का नाम : मो.आबिद पिता का नाम: मो.रफीक गृह संख्या : 77 उम्र : 30 लिंग : पुरुष	816	UPY1461797	निर्वाचक का नाम : अरबाज खान पिता का नाम: अब्दुल रशीद गृह संख्या : 77 उम्र : 23 लिंग : पुरुष
817	UPY1487552	निर्वाचक का नाम : मोहम्मद उमर फारुख पिता का नाम: मुकीद अली गृह संख्या : 77 उम्र : 23 लिंग : पुरुष	818	UPY1484534	निर्वाचक का नाम : सैफ अली पिता का नाम: अब्दुल रशीद गृह संख्या : 77 उम्र : 20 लिंग : पुरुष	819	UPY1487420	निर्वाचक का नाम : हारून पिता का नाम: मुकीद गृह संख्या : 77 उम्र : 20 लिंग : पुरुष
820	RJ/06/048/420477	निर्वाचक का नाम : अनीसा पति का नाम: मुख्तार गृह संख्या : 78 उम्र : 62 लिंग : महिला	821	UPY0742338	निर्वाचक का नाम : इन्त्यार अली पिता का नाम: मुख्तार अली गृह संख्या : 78 उम्र : 33 लिंग : पुरुष	822	RJ/06/048/420442	निर्वाचक का नाम : गुलशेर पिता का नाम: इसमाइल खॉ गृह संख्या : 79 उम्र : 72 लिंग : पुरुष

823	RJ/06/048/420476	निर्वाचक का नाम : कल्ली पति का नाम: गुलशेर गृह संख्या : 79 उम्र : 70 लिंग : महिला	फोटो उपलब्ध	824	RJ/06/048/420479	निर्वाचक का नाम : फरीदा पति का नाम: बाबू गृह संख्या : 79 उम्र : 62 लिंग : महिला	फोटो उपलब्ध	825	UPY1532084	निर्वाचक का नाम : बाबू खान नागौरी पिता का नाम: इस्माइल खाँ गृह संख्या : 79 उम्र : 59 लिंग : पुरुष	फोटो उपलब्ध
826	MQH1317502	निर्वाचक का नाम : गुलफान पिता का नाम: गुलशेर गृह संख्या : 79 उम्र : 46 लिंग : पुरुष	फोटो उपलब्ध	827	MQH1317510	निर्वाचक का नाम : बानो बेगम पति का नाम: गुलफाम गृह संख्या : 79 उम्र : 44 लिंग : महिला	फोटो उपलब्ध	828	UPY0069831	निर्वाचक का नाम : इरफान पिता का नाम: गुलशेर खाँ गृह संख्या : 79 उम्र : 40 लिंग : पुरुष	फोटो उपलब्ध
829	UPY0590141	निर्वाचक का नाम : तैयब हुसैन पिता का नाम: आजाद अली गृह संख्या : 79 उम्र : 33 लिंग : पुरुष	फोटो उपलब्ध	830	UPY1017433	निर्वाचक का नाम : शाहिना पति का नाम: तैयब हुसैन गृह संख्या : 79 उम्र : 33 लिंग : महिला	फोटो उपलब्ध	# 831	UPY0674093	निर्वाचक का नाम : फरीद मोहम्मद नागौरी पिता का नाम: बाबू खान नागौरी गृह संख्या : 79 उम्र : 33 लिंग : पुरुष	फोटो उपलब्ध
832	UPY0923565	निर्वाचक का नाम : शाहरुख पिता का नाम: बाबुखाँ गृह संख्या : 79 उम्र : 27 लिंग : पुरुष	फोटो उपलब्ध	833	RJ/06/048/420517	निर्वाचक का नाम : आजाद अली पिता का नाम: इस्माइल खाँ गृह संख्या : 80 उम्र : 72 लिंग : पुरुष	फोटो उपलब्ध	834	RJ/06/048/420440	निर्वाचक का नाम : जरीना पति का नाम: आजाद अली गृह संख्या : 80 उम्र : 69 लिंग : महिला	फोटो उपलब्ध
835	MQH1317528	निर्वाचक का नाम : मोहम्मद वसीम पिता का नाम: आजाद अली गृह संख्या : 80 उम्र : 39 लिंग : पुरुष	फोटो उपलब्ध	836	UPY0063982	निर्वाचक का नाम : मुबीना बानो पति का नाम: मोहम्मद वसीम गृह संख्या : 80 उम्र : 36 लिंग : महिला	फोटो उपलब्ध	837	UPY0674119	निर्वाचक का नाम : अबूबकर पिता का नाम: आजाद खान गृह संख्या : 80 उम्र : 30 लिंग : पुरुष	फोटो उपलब्ध
838	UPY0923573	निर्वाचक का नाम : अबुल पिता का नाम: आजाद गृह संख्या : 80 उम्र : 28 लिंग : पुरुष	फोटो उपलब्ध	839	UPY1059583	निर्वाचक का नाम : जबिदा पति का नाम: अब्दुल हसन गृह संख्या : 80 उम्र : 27 लिंग : महिला	फोटो उपलब्ध	840	UPY1059724	निर्वाचक का नाम : सन्जुम पति का नाम: अबुवर्क खान गृह संख्या : 80 उम्र : 26 लिंग : महिला	फोटो उपलब्ध
841	UPY1058478	निर्वाचक का नाम : नईमा बानो पिता का नाम: आजाद अली गृह संख्या : 80 उम्र : 25 लिंग : महिला	फोटो उपलब्ध	842	RJ/06/048/420481	निर्वाचक का नाम : मुस्ताक पिता का नाम: इस्माइल खाँ गृह संख्या : 81 उम्र : 66 लिंग : पुरुष	फोटो उपलब्ध	843	MQH1419787	निर्वाचक का नाम : जन्नत पति का नाम: मुस्ताक गृह संख्या : 81 उम्र : 64 लिंग : महिला	फोटो उपलब्ध
844	MQH1317536	निर्वाचक का नाम : बेगम बानो पति का नाम: अब्दुला गृह संख्या : 81 उम्र : 59 लिंग : महिला	फोटो उपलब्ध	845	MQH1317544	निर्वाचक का नाम : इमरान पिता का नाम: अब्दुला गृह संख्या : 81 उम्र : 42 लिंग : पुरुष	फोटो उपलब्ध	846	UPY1059518	निर्वाचक का नाम : गुडू मोहम्मद पिता का नाम: मुस्ताक अहमद गृह संख्या : 81 उम्र : 30 लिंग : पुरुष	फोटो उपलब्ध
847	UPY1059625	निर्वाचक का नाम : अज़रुद्दीन पिता का नाम: मुस्ताक अहमद गृह संख्या : 81 उम्र : 26 लिंग : पुरुष	फोटो उपलब्ध	848	UPY1086347	निर्वाचक का नाम : सोहिल खान पिता का नाम: मुस्ताक खान गृह संख्या : 81 उम्र : 26 लिंग : पुरुष	फोटो उपलब्ध	849	UPY1460195	निर्वाचक का नाम : इमराना पति का नाम: , अज़रुद्दीन गृह संख्या : 81 उम्र : 26 लिंग : महिला	फोटो उपलब्ध
850	RJ/06/048/420220	निर्वाचक का नाम : राम प्यारी पति का नाम: गोपाल गृह संख्या : 82 उम्र : 90 लिंग : महिला	फोटो उपलब्ध	851	RJ/06/048/420229	निर्वाचक का नाम : फूला पति का नाम: मीठा लाल गृह संख्या : 82 उम्र : 70 लिंग : महिला	फोटो उपलब्ध	852	RJ/06/048/420231	निर्वाचक का नाम : छोटा पति का नाम: राम नारायण गृह संख्या : 82 उम्र : 70 लिंग : महिला	फोटो उपलब्ध

853	RJ/06/048/420585	निर्वाचक का नाम : मिटठू लाल पिता का नाम: भोरी लाल गृह संख्या : 82 उम्र : 70 लिंग : पुरुष	फोटो उपलब्ध	854	RJ/06/048/420221	निर्वाचक का नाम : झूँता राम पिता का नाम: गोपाल गृह संख्या : 82 उम्र : 66 लिंग : पुरुष	फोटो उपलब्ध	855	RJ/06/048/420232	निर्वाचक का नाम : मूलचन्द पिता का नाम: भोरी लाल गृह संख्या : 82 उम्र : 66 लिंग : पुरुष	फोटो उपलब्ध
856	RJ/06/048/420222	निर्वाचक का नाम : कैलाशी पति का नाम: झूँता राम गृह संख्या : 82 उम्र : 64 लिंग : महिला	फोटो उपलब्ध	857	MQH1540921	निर्वाचक का नाम : कमला पति का नाम: मूलचन्द गृह संख्या : 82 उम्र : 64 लिंग : महिला	फोटो उपलब्ध	858	RJ/06/048/420233	निर्वाचक का नाम : बोदी लाल पिता का नाम: भोरी लाल गृह संख्या : 82 उम्र : 64 लिंग : पुरुष	फोटो उपलब्ध
859	RJ/06/048/420234	निर्वाचक का नाम : लाली पति का नाम: बोदी लाल गृह संख्या : 82 उम्र : 62 लिंग : महिला	फोटो उपलब्ध	860	RJ/06/048/420235	निर्वाचक का नाम : मोहन लाल पिता का नाम: भोरी लाल गृह संख्या : 82 उम्र : 61 लिंग : पुरुष	फोटो उपलब्ध	861	RJ/06/048/420223	निर्वाचक का नाम : छीतर पिता का नाम: गोपाल गृह संख्या : 82 उम्र : 60 लिंग : पुरुष	फोटो उपलब्ध
862	RJ/06/048/420236	निर्वाचक का नाम : नेन्ची पति का नाम: मोहन लाल गृह संख्या : 82 उम्र : 60 लिंग : महिला	फोटो उपलब्ध	863	RJ/06/048/420224	निर्वाचक का नाम : सुगना पति का नाम: छीतर गृह संख्या : 82 उम्र : 59 लिंग : महिला	फोटो उपलब्ध	864	RJ/06/048/420225	निर्वाचक का नाम : राम जी लाल पिता का नाम: गोपाल गृह संख्या : 82 उम्र : 56 लिंग : पुरुष	फोटो उपलब्ध
865	RJ/06/048/420226	निर्वाचक का नाम : छोटा पति का नाम: राम जी लाल गृह संख्या : 82 उम्र : 54 लिंग : महिला	फोटो उपलब्ध	866	RJ/06/048/420227	निर्वाचक का नाम : लक्ष्मण पिता का नाम: गोपाल गृह संख्या : 82 उम्र : 54 लिंग : पुरुष	फोटो उपलब्ध	867	RJ/06/048/420237	निर्वाचक का नाम : गणेश पिता का नाम: मीठा लाल गृह संख्या : 82 उम्र : 53 लिंग : पुरुष	फोटो उपलब्ध
868	MQH1539865	निर्वाचक का नाम : ओमप्रकाश पिता का नाम: बोदीलाल गृह संख्या : 82 उम्र : 47 लिंग : पुरुष	फोटो उपलब्ध	869	MQH1317551	निर्वाचक का नाम : छोडू पिता का नाम: गोपाल गृह संख्या : 82 उम्र : 46 लिंग : पुरुष	फोटो उपलब्ध	870	MQH1317569	निर्वाचक का नाम : राधा पति का नाम: छोडू गृह संख्या : 82 उम्र : 44 लिंग : महिला	फोटो उपलब्ध
871	MQH1317577	निर्वाचक का नाम : ग्यारसी पति का नाम: ओमप्रकाश गृह संख्या : 82 उम्र : 44 लिंग : महिला	फोटो उपलब्ध	872	MQH1317833	निर्वाचक का नाम : गडूली पति का नाम: लक्ष्मण गृह संख्या : 82 उम्र : 44 लिंग : महिला	फोटो उपलब्ध	873	MQH1317841	निर्वाचक का नाम : कैलाश पिता का नाम: गोपाल गृह संख्या : 82 उम्र : 43 लिंग : पुरुष	फोटो उपलब्ध
874	MQH1317825	निर्वाचक का नाम : सीताराम पिता का नाम: मीठालाल गृह संख्या : 82 उम्र : 43 लिंग : पुरुष	फोटो उपलब्ध	875	MQH1317858	निर्वाचक का नाम : राजेन्द्र पिता का नाम: मूलचंद गृह संख्या : 82 उम्र : 43 लिंग : पुरुष	फोटो उपलब्ध	876	MQH1317817	निर्वाचक का नाम : देवी पति का नाम: गणेश गृह संख्या : 82 उम्र : 42 लिंग : महिला	फोटो उपलब्ध
877	UPY0773317	निर्वाचक का नाम : कानाराम सैनी पिता का नाम: बोडू लाल सैनी गृह संख्या : 82 उम्र : 41 लिंग : पुरुष	फोटो उपलब्ध	878	UPY0474593	निर्वाचक का नाम : मनोज कुमार पिता का नाम: मोहन लाल गृह संख्या : 82 उम्र : 40 लिंग : पुरुष	फोटो उपलब्ध	879	UPY0069815	निर्वाचक का नाम : बाबूलाल पिता का नाम: रामनारायण गृह संख्या : 82 उम्र : 40 लिंग : पुरुष	फोटो उपलब्ध
880	UPY0191411	निर्वाचक का नाम : रमेशकुमार पिता का नाम: मूलचन्द गृह संख्या : 82 उम्र : 39 लिंग : पुरुष	फोटो उपलब्ध	881	UPY0522532	निर्वाचक का नाम : ममता पति का नाम: कैलाश गृह संख्या : 82 उम्र : 39 लिंग : महिला	फोटो उपलब्ध	882	UPY0756528	निर्वाचक का नाम : रूकमणी पति का नाम: कानाराम गृह संख्या : 82 उम्र : 39 लिंग : महिला	फोटो उपलब्ध

अनुभाग की संख्या व नाम : 11-रावता वाली ढाणी,वार्ड नं. 1 चाकसू

883	UPY0382895	निर्वाचक का नाम : जगदीश प्रसाद पिता का नाम: बोदुराम गृह संख्या : 82 उम्र : 38 लिंग : पुरुष	फोटो उपलब्ध	884	UPY0069823	निर्वाचक का नाम : कमल कुमार पिता का नाम: रामनारायण गृह संख्या : 82 उम्र : 37 लिंग : पुरुष	फोटो उपलब्ध	885	UPY0674127	निर्वाचक का नाम : छोटी देवी पिता का नाम: राजेन्द्र कुमार गृह संख्या : 82 उम्र : 37 लिंग : महिला	फोटो उपलब्ध
886	UPY0382879	निर्वाचक का नाम : सोहन लाल पिता का नाम: बोदुराम गृह संख्या : 82 उम्र : 36 लिंग : पुरुष	फोटो उपलब्ध	887	UPY0339028	निर्वाचक का नाम : शंकर लाल पिता का नाम: गोपाल गृह संख्या : 82 उम्र : 35 लिंग : पुरुष	फोटो उपलब्ध	888	UPY0674135	निर्वाचक का नाम : ललिता देवी पिता का नाम: बाबूलाल गृह संख्या : 82 उम्र : 35 लिंग : महिला	फोटो उपलब्ध
889	UPY0339010	निर्वाचक का नाम : कृष्णा पिता का नाम: छीतर मल गृह संख्या : 82 उम्र : 34 लिंग : पुरुष	फोटो उपलब्ध	890	UPY0742395	निर्वाचक का नाम : सीमा पिता का नाम: कमल कुमार गृह संख्या : 82 उम्र : 33 लिंग : महिला	फोटो उपलब्ध	891	UPY0674143	निर्वाचक का नाम : कल्लो पिता का नाम: इमरान गृह संख्या : 82 उम्र : 33 लिंग : महिला	फोटो उपलब्ध
892	UPY0715854	निर्वाचक का नाम : निशा देवी पिता का नाम: सोहन लाल गृह संख्या : 82 उम्र : 33 लिंग : महिला	फोटो उपलब्ध	893	UPY0522490	निर्वाचक का नाम : दीपक लाल पिता का नाम: झूथा राम गृह संख्या : 82 उम्र : 32 लिंग : पुरुष	फोटो उपलब्ध	894	UPY0522516	निर्वाचक का नाम : चन्द्र कला पिता का नाम: जगदीश प्रसाद गृह संख्या : 82 उम्र : 32 लिंग : महिला	फोटो उपलब्ध
895	UPY0382911	निर्वाचक का नाम : अशोक पिता का नाम: मोहन लाल गृह संख्या : 82 उम्र : 32 लिंग : पुरुष	फोटो उपलब्ध	896	UPY0382887	निर्वाचक का नाम : गणपत लाल सैनी पिता का नाम: बोदुराम सैनी गृह संख्या : 82 उम्र : 32 लिंग : पुरुष	फोटो उपलब्ध	897	UPY0715847	निर्वाचक का नाम : राकेश कुमार पिता का नाम: मिट्टू लाल गृह संख्या : 82 उम्र : 29 लिंग : पुरुष	फोटो उपलब्ध
898	UPY0715862	निर्वाचक का नाम : मदन लाल सैनी पिता का नाम: झूथा राम सैनी गृह संख्या : 82 उम्र : 29 लिंग : पुरुष	फोटो उपलब्ध	899	UPY1404284	निर्वाचक का नाम : राधा देवी सैनी पिता का नाम: दीपक लाल सैनी गृह संख्या : 82 उम्र : 29 लिंग : महिला	फोटो उपलब्ध	900	UPY1462969	निर्वाचक का नाम : गुड्डी सैनी पिता का नाम: रामजी लाल सैनी गृह संख्या : 82 उम्र : 29 लिंग : महिला	फोटो उपलब्ध
901	UPY1462894	निर्वाचक का नाम : ज्योति सैनी पिता का नाम: शंकर लाल सैनी गृह संख्या : 82 उम्र : 28 लिंग : महिला	फोटो उपलब्ध	902	UPY1472604	निर्वाचक का नाम : सुशीला सैनी पिता का नाम: मनोज कुमार सैनी गृह संख्या : 82 उम्र : 28 लिंग : महिला	फोटो उपलब्ध	903	UPY1177674	निर्वाचक का नाम : कान्हा राम सैनी पिता का नाम: छितर मल सैनी गृह संख्या : 82 उम्र : 27 लिंग : पुरुष	फोटो उपलब्ध
904	UPY1462936	निर्वाचक का नाम : हेमराज सैनी पिता का नाम: रामजी लाल सैनी गृह संख्या : 82 उम्र : 24 लिंग : पुरुष	फोटो उपलब्ध	905	UPY1462944	निर्वाचक का नाम : मनीष कुमार सैनी पिता का नाम: रामजी लाल सैनी गृह संख्या : 82 उम्र : 24 लिंग : पुरुष	फोटो उपलब्ध	906	UPY1415082	निर्वाचक का नाम : विकास सैनी पिता का नाम: ओमप्रकाश सैनी गृह संख्या : 82 उम्र : 23 लिंग : पुरुष	फोटो उपलब्ध
907	UPY1462928	निर्वाचक का नाम : गिरिज सैनी पिता का नाम: गणेश नारायण सैनी गृह संख्या : 82 उम्र : 22 लिंग : पुरुष	फोटो उपलब्ध	908	UPY1463132	निर्वाचक का नाम : राहुल सैनी पिता का नाम: लक्ष्मण लाल सैनी गृह संख्या : 82 उम्र : 22 लिंग : पुरुष	फोटो उपलब्ध	909	UPY1462902	निर्वाचक का नाम : रवि सैनी पिता का नाम: कैलाश चंद सैनी गृह संख्या : 82 उम्र : 21 लिंग : पुरुष	फोटो उपलब्ध
910	UPY1478692	निर्वाचक का नाम : विजय सैनी पिता का नाम: ओमप्रकाश सैनी गृह संख्या : 82 उम्र : 20 लिंग : पुरुष	फोटो उपलब्ध	911	UPY1090208	निर्वाचक का नाम : हुकम चंद पिता का नाम: उकर लाल गृह संख्या : 98 उम्र : 80 लिंग : पुरुष	फोटो उपलब्ध	912	UPY0176800	निर्वाचक का नाम : अमरदराज पिता का नाम: अब्दुलहफीज गृह संख्या : 99 उम्र : 37 लिंग : पुरुष	फोटो उपलब्ध

913	UPY0176792	निर्वाचक का नाम : नासीर पिता का नाम: मुक्तार अली गृह संख्या : 99 उम्र : 36 लिंग : पुरुष	फोटो उपलब्ध	914	UPY0176750	निर्वाचक का नाम : परवीन पति का नाम: अमरदराज गृह संख्या : 99 उम्र : 36 लिंग : महिला	फोटो उपलब्ध	915	UPY1017615	निर्वाचक का नाम : रिहाना पति का नाम: नासिर हुसैन गृह संख्या : 99 उम्र : 34 लिंग : महिला	फोटो उपलब्ध
916	UPY0064113	निर्वाचक का नाम : असकर अली पिता का नाम: अहमद अली गृह संख्या : 146 उम्र : 48 लिंग : पुरुष	फोटो उपलब्ध	917	UPY0064121	निर्वाचक का नाम : दिलशाद अली पिता का नाम: अहमद गृह संख्या : 146 उम्र : 41 लिंग : पुरुष	फोटो उपलब्ध	918	UPY0064139	निर्वाचक का नाम : बन्नो पति का नाम: दिलशाद अली गृह संख्या : 146 उम्र : 38 लिंग : महिला	फोटो उपलब्ध
919	UPY1059781	निर्वाचक का नाम : शाहीना बानो पति का नाम: असकर अली गृह संख्या : 146 उम्र : 37 लिंग : महिला	फोटो उपलब्ध	920	UPY1058395	निर्वाचक का नाम : करिश्मा बानो पति का नाम: फ़रीद मोहम्मद गृह संख्या : 153 उम्र : 32 लिंग : महिला	फोटो उपलब्ध	921	UPY0924233	निर्वाचक का नाम : नगमा पति का नाम: सनवर गृह संख्या : 279 उम्र : 36 लिंग : महिला	फोटो उपलब्ध
922	UPY0611863	निर्वाचक का नाम : सद्दाम हुसैन पिता का नाम: नसीर मोहम्मद गृह संख्या : 279 उम्र : 35 लिंग : पुरुष	फोटो उपलब्ध	923	UPY0924241	निर्वाचक का नाम : सोफिया पति का नाम: सद्दाम गृह संख्या : 279 उम्र : 34 लिंग : महिला	फोटो उपलब्ध	924	UPY1017623	निर्वाचक का नाम : आयशा बेगम पति का नाम: इरफ़ान गृह संख्या : 479 उम्र : 33 लिंग : महिला	फोटो उपलब्ध
925	UPY1614403	निर्वाचक का नाम : सीमा पति का नाम: शाहरुख़ खान गृह संख्या : आशियाना सिटी रावता वाली ढाणी उम्र : 29 लिंग : महिला	फोटो उपलब्ध	926	UPY1614429	निर्वाचक का नाम : शाहरुख़ खान पिता का नाम: सलीम मोहम्मद गृह संख्या : आशियाना सिटी रावता वाली ढाणी उम्र : 28 लिंग : पुरुष	फोटो उपलब्ध	927	UPY1614395	निर्वाचक का नाम : सबनम पिता का नाम: सलीम खान गृह संख्या : वार्ड नं 2 उम्र : 19 लिंग : महिला	फोटो उपलब्ध

928	UPY1313758	निर्वाचक का नाम : राकेश प्रजापति पिता का नाम: कल्याण सहाय प्रजापति गृह संख्या : 00 उम्र : 51 लिंग : पुरुष	फोटो उपलब्ध	929	UPY1313717	निर्वाचक का नाम : संतोष देवी प्रजापति पिता का नाम: राकेश प्रजापति गृह संख्या : 00 उम्र : 46 लिंग : महिला	फोटो उपलब्ध	930	UPY1177690	निर्वाचक का नाम : जगदीश प्रसाद सैनी पिता का नाम: कन्हैया लाल सैनी गृह संख्या : 00 उम्र : 33 लिंग : पुरुष	फोटो उपलब्ध
931	UPY1177724	निर्वाचक का नाम : सुनीता सैनी पति का नाम: जगदीश प्रसाद सैनी गृह संख्या : 00 उम्र : 33 लिंग : महिला	फोटो उपलब्ध	932	UPY1250265	निर्वाचक का नाम : पवन प्रजापति पिता का नाम: राकेश प्रजापति गृह संख्या : 00 उम्र : 26 लिंग : पुरुष	फोटो उपलब्ध	933	UPY1230432	निर्वाचक का नाम : मुनीश प्रजापति पिता का नाम: राकेश प्रजापति गृह संख्या : 00 उम्र : 24 लिंग : पुरुष	फोटो उपलब्ध
934	UPY1230424	निर्वाचक का नाम : मांगी प्रजापति पति का नाम: पवन प्रजापति गृह संख्या : 00 उम्र : 23 लिंग : महिला	फोटो उपलब्ध	935	UPY0924258	निर्वाचक का नाम : रिकू पति का नाम: अशोक गृह संख्या : 1 उम्र : 29 लिंग : महिला	फोटो उपलब्ध	936	UPY1365964	निर्वाचक का नाम : शिमला सैनी पति का नाम: रोशन सैनी गृह संख्या : 1 उम्र : 29 लिंग : महिला	फोटो उपलब्ध
937	UPY0924274	निर्वाचक का नाम : रोशन पिता का नाम: मदन गृह संख्या : 1 उम्र : 28 लिंग : पुरुष	फोटो उपलब्ध	938	UPY0924266	निर्वाचक का नाम : जीतराम पिता का नाम: कन्हैया गृह संख्या : 1 उम्र : 28 लिंग : पुरुष	फोटो उपलब्ध	939	UPY1365428	निर्वाचक का नाम : तेजराम सैनी पिता का नाम: मदन लाल सैनी गृह संख्या : 1 उम्र : 27 लिंग : पुरुष	फोटो उपलब्ध
940	UPY1209303	निर्वाचक का नाम : पूजा सैनी पिता का नाम: लक्ष्मण लाल सैनी गृह संख्या : 1 उम्र : 26 लिंग : महिला	फोटो उपलब्ध	941	UPY1365436	निर्वाचक का नाम : शंकर सैनी पिता का नाम: मदन लाल सैनी गृह संख्या : 1 उम्र : 26 लिंग : पुरुष	फोटो उपलब्ध	942	UPY1208891	निर्वाचक का नाम : नवरतन सैनी पिता का नाम: छोटू लाल सैनी गृह संख्या : 1 उम्र : 23 लिंग : पुरुष	फोटो उपलब्ध
943	UPY1353135	निर्वाचक का नाम : निरमा सैनी पति का नाम: तेजराम सैनी गृह संख्या : 1 उम्र : 23 लिंग : महिला	फोटो उपलब्ध	944	UPY1177708	निर्वाचक का नाम : कन्हैया लाल सैनी पिता का नाम: रामनारायण सैनी गृह संख्या : 20 उम्र : 50 लिंग : पुरुष	फोटो उपलब्ध	945	UPY1177716	निर्वाचक का नाम : पूजा सैनी पिता का नाम: कन्हैया लाल सैनी गृह संख्या : 20 उम्र : 24 लिंग : महिला	फोटो उपलब्ध
946	UPY1243641	निर्वाचक का नाम : पूनम योगी पति का नाम: सुनील योगी गृह संख्या : 22 उम्र : 27 लिंग : महिला	फोटो उपलब्ध	947	UPY1264902	निर्वाचक का नाम : बदाम माली पति का नाम: दीपक सैनी गृह संख्या : 24 उम्र : 26 लिंग : महिला	फोटो उपलब्ध	948	UPY1365949	निर्वाचक का नाम : छोटू लाल सैनी पिता का नाम: जोहरी लाल गृह संख्या : 46 उम्र : 64 लिंग : पुरुष	फोटो उपलब्ध
949	UPY1174119	निर्वाचक का नाम : पार्वती देवी पति का नाम: दुर्गा लाल सैनी गृह संख्या : 97 उम्र : 34 लिंग : महिला	फोटो उपलब्ध	950	UPY1174101	निर्वाचक का नाम : दुर्गा लाल सैनी पिता का नाम: छोटू लाल सैनी गृह संख्या : 97 उम्र : 34 लिंग : पुरुष	फोटो उपलब्ध	951	RJ/06/048/420426	निर्वाचक का नाम : पांची पति का नाम: नाथू लाल गृह संख्या : 98 उम्र : 84 लिंग : महिला	फोटो उपलब्ध
952	UPY0674242	निर्वाचक का नाम : आनन्दी लाल पिता का नाम: गणेश नारायण गृह संख्या : 98 उम्र : 70 लिंग : पुरुष	फोटो उपलब्ध	953	UPY0691659	निर्वाचक का नाम : गंगा देवी पति का नाम: आनन्दी लाल गृह संख्या : 98 उम्र : 69 लिंग : महिला	फोटो उपलब्ध	954	RJ/06/048/420422	निर्वाचक का नाम : नन्द किशोर पिता का नाम: नाथू लाल गृह संख्या : 98 उम्र : 62 लिंग : पुरुष	फोटो उपलब्ध
955	RJ/06/048/420431	निर्वाचक का नाम : चैन बाई पति का नाम: नन्द किशोर गृह संख्या : 98 उम्र : 59 लिंग : महिला	फोटो उपलब्ध	956	RJ/06/048/420428	निर्वाचक का नाम : लक्ष्मी नारायण पिता का नाम: नाथू लाल गृह संख्या : 98 उम्र : 59 लिंग : पुरुष	फोटो उपलब्ध	957	UPY0432286	निर्वाचक का नाम : रामदेव पिता का नाम: चंदालाल गृह संख्या : 98 उम्र : 58 लिंग : पुरुष	फोटो उपलब्ध

958	RJ/06/048/420434	निर्वाचक का नाम : किशना पति का नाम: लक्ष्मी नारायण गृह संख्या : 98 उम्र : 57 लिंग : महिला	फोटो उपलब्ध	959	UPY0674234	निर्वाचक का नाम : रतन लाल पिता का नाम: प्रहलाद गृह संख्या : 98 उम्र : 56 लिंग : पुरुष	फोटो उपलब्ध	960	RJ/06/048/420424	निर्वाचक का नाम : सत्यनारायण पिता का नाम: नाथू लाल गृह संख्या : 98 उम्र : 55 लिंग : पुरुष	फोटो उपलब्ध
961	RJ/06/048/420444	निर्वाचक का नाम : उगन्ती पति का नाम: सत्यनारायण गृह संख्या : 98 उम्र : 54 लिंग : महिला	फोटो उपलब्ध	962	UPY0432278	निर्वाचक का नाम : कमला पति का नाम: रामदेव गृह संख्या : 98 उम्र : 54 लिंग : महिला	फोटो उपलब्ध	963	UPY0674200	निर्वाचक का नाम : मन्जु देवी पति का नाम: रतन लाल गृह संख्या : 98 उम्र : 54 लिंग : महिला	फोटो उपलब्ध
964	UPY0432260	निर्वाचक का नाम : नरेश पिता का नाम: रामदेव गृह संख्या : 98 उम्र : 32 लिंग : पुरुष	फोटो उपलब्ध	965	UPY0674218	निर्वाचक का नाम : सुभाष पिता का नाम: रतन लाल गृह संख्या : 98 उम्र : 31 लिंग : पुरुष	फोटो उपलब्ध	966	UPY0674226	निर्वाचक का नाम : अशोक पिता का नाम: आनन्दी लाल गृह संख्या : 98 उम्र : 31 लिंग : पुरुष	फोटो उपलब्ध
967	UPY1460815	निर्वाचक का नाम : मीनू सैनी पति का नाम: विजय प्रकाश सैनी गृह संख्या : 98 उम्र : 31 लिंग : महिला	फोटो उपलब्ध	968	UPY1496371	निर्वाचक का नाम : हसीना देवी पति का नाम: रवि कुमार योगी गृह संख्या : 98 उम्र : 31 लिंग : महिला	फोटो उपलब्ध	969	UPY1496405	निर्वाचक का नाम : रवि कुमार योगी पिता का नाम: मदन लाल योगी गृह संख्या : 98 उम्र : 31 लिंग : पुरुष	फोटो उपलब्ध
970	UPY0756486	निर्वाचक का नाम : अनिता देवी पति का नाम: सुभाष योगी गृह संख्या : 98 उम्र : 31 लिंग : महिला	फोटो उपलब्ध	971	UPY0674192	निर्वाचक का नाम : राकेश पिता का नाम: लक्ष्मण लाल गृह संख्या : 98 उम्र : 30 लिंग : पुरुष	फोटो उपलब्ध	972	UPY0924316	निर्वाचक का नाम : सीमा पति का नाम: नरेश गृह संख्या : 98 उम्र : 29 लिंग : महिला	फोटो उपलब्ध
973	UPY1052380	निर्वाचक का नाम : सुनील योगी पिता का नाम: रतन लाल योगी गृह संख्या : 98 उम्र : 29 लिंग : पुरुष	फोटो उपलब्ध	974	UPY0924332	निर्वाचक का नाम : दीपक पिता का नाम: आनंदीलाल गृह संख्या : 98 उम्र : 27 लिंग : पुरुष	फोटो उपलब्ध	975	UPY1460773	निर्वाचक का नाम : विमला सैनी पति का नाम: राकेश सैनी गृह संख्या : 98 उम्र : 26 लिंग : महिला	फोटो उपलब्ध
976	UPY1460757	निर्वाचक का नाम : कोहिनूर सैनी पिता का नाम: लक्ष्मण लाल सैनी गृह संख्या : 98 उम्र : 25 लिंग : पुरुष	फोटो उपलब्ध	977	UPY1460849	निर्वाचक का नाम : आयुष सैनी पिता का नाम: सत्य नारायण सैनी गृह संख्या : 98 उम्र : 25 लिंग : पुरुष	फोटो उपलब्ध	978	UPY1353788	निर्वाचक का नाम : लाला राम सैनी पिता का नाम: रामदेव सैनी गृह संख्या : 98 उम्र : 24 लिंग : पुरुष	फोटो उपलब्ध
979	UPY1460831	निर्वाचक का नाम : पुलकित सैनी पिता का नाम: बाबू लाल सैनी गृह संख्या : 98 उम्र : 24 लिंग : पुरुष	फोटो उपलब्ध	980	RJ/06/048/420432	निर्वाचक का नाम : रामप्यारी पति का नाम: रमेश गृह संख्या : 99 उम्र : 59 लिंग : महिला	फोटो उपलब्ध	981	MQH1317684	निर्वाचक का नाम : बाबूलाल पिता का नाम: नाथूलाल गृह संख्या : 99 उम्र : 45 लिंग : पुरुष	फोटो उपलब्ध
982	MQH1317692	निर्वाचक का नाम : रूकमणी पति का नाम: बाबूलाल गृह संख्या : 99 उम्र : 43 लिंग : महिला	फोटो उपलब्ध	983	MQH1317718	निर्वाचक का नाम : हनुमान पिता का नाम: श्योजीराम गृह संख्या : 99 उम्र : 42 लिंग : पुरुष	फोटो उपलब्ध	984	MQH1317700	निर्वाचक का नाम : मुकेश पिता का नाम: नाथू लाल गृह संख्या : 99 उम्र : 42 लिंग : पुरुष	फोटो उपलब्ध
985	UPY0176818	निर्वाचक का नाम : ममता पति का नाम: हनुमान गृह संख्या : 99 उम्र : 40 लिंग : महिला	फोटो उपलब्ध	986	UPY0064196	निर्वाचक का नाम : कृष्णा पति का नाम: मुकेश गृह संख्या : 99 उम्र : 37 लिंग : महिला	फोटो उपलब्ध	987	UPY1456292	निर्वाचक का नाम : तनु सैनी पिता का नाम: हनुमान सहाय सैनी गृह संख्या : 99 उम्र : 20 लिंग : महिला	फोटो उपलब्ध

988	UPY1591924	निर्वाचक का नाम : लक्ष्य सैनी पिता का नाम: हनुमान सहाय सैनी गृह संख्या : 99 उम्र : 19 लिंग : पुरुष	फोटो उपलब्ध	989	RJ/06/048/420249	निर्वाचक का नाम : रामू पिता का नाम: धर्मा लाल गृह संख्या : 100 उम्र : 69 लिंग : पुरुष	फोटो उपलब्ध	990	MQH1317726	निर्वाचक का नाम : गीता देवी पिता का नाम: रामू गृह संख्या : 100 उम्र : 66 लिंग : महिला	फोटो उपलब्ध
991	RJ/06/048/420250	निर्वाचक का नाम : लक्ष्मण पिता का नाम: धर्मा लाल गृह संख्या : 100 उम्र : 64 लिंग : पुरुष	फोटो उपलब्ध	992	RJ/06/048/420251	निर्वाचक का नाम : सन्तोष पिता का नाम: लक्ष्मण गृह संख्या : 100 उम्र : 62 लिंग : महिला	फोटो उपलब्ध	993	UPY0474668	निर्वाचक का नाम : जगदीश पिता का नाम: रामू गृह संख्या : 100 उम्र : 33 लिंग : पुरुष	फोटो उपलब्ध
994	UPY0590190	निर्वाचक का नाम : उगन्ती पिता का नाम: जगदीश गृह संख्या : 100 उम्र : 32 लिंग : महिला	फोटो उपलब्ध	995	UPY0590158	निर्वाचक का नाम : हरिनारायण पिता का नाम: रामू गृह संख्या : 100 उम्र : 31 लिंग : पुरुष	फोटो उपलब्ध	996	UPY1060326	निर्वाचक का नाम : गिरराज सैनी पिता का नाम: रामू गृह संख्या : 100 उम्र : 29 लिंग : पुरुष	फोटो उपलब्ध
997	UPY1376060	निर्वाचक का नाम : गुड्डी सैनी पिता का नाम: लक्ष्मण लाल सैनी गृह संख्या : 100 उम्र : 21 लिंग : महिला	फोटो उपलब्ध	998	UPY1545862	निर्वाचक का नाम : तेज राम प्रजापति पिता का नाम: गोपी राम प्रजापति गृह संख्या : 102 उम्र : 53 लिंग : पुरुष	फोटो उपलब्ध	999	UPY1545854	निर्वाचक का नाम : कौशल्या देवी पिता का नाम: तेजराम प्रजापति गृह संख्या : 102 उम्र : 51 लिंग : महिला	फोटो उपलब्ध
1000	UPY1563600	निर्वाचक का नाम : सुशीला प्रजापति पिता का नाम: राम प्रसाद प्रजापति गृह संख्या : 102 उम्र : 49 लिंग : महिला	फोटो उपलब्ध	1001	UPY1563576	निर्वाचक का नाम : दिनेश कुमार प्रजापति पिता का नाम: गोपी राम प्रजापति गृह संख्या : 102 उम्र : 47 लिंग : पुरुष	फोटो उपलब्ध	1002	UPY1563709	निर्वाचक का नाम : शकुलला प्रजापति पिता का नाम: दिनेश प्रजापति गृह संख्या : 102 उम्र : 43 लिंग : महिला	फोटो उपलब्ध
1003	UPY1545839	निर्वाचक का नाम : रामावतार प्रजापति पिता का नाम: तेजराम प्रजापति गृह संख्या : 102 उम्र : 33 लिंग : पुरुष	फोटो उपलब्ध	1004	UPY1545987	निर्वाचक का नाम : हेमलता देवी पिता का नाम: रामावतार प्रजापति गृह संख्या : 102 उम्र : 30 लिंग : महिला	फोटो उपलब्ध	1005	UPY1546001	निर्वाचक का नाम : खेमराज प्रजापति पिता का नाम: तेजराम प्रजापति गृह संख्या : 102 उम्र : 27 लिंग : पुरुष	फोटो उपलब्ध
1006	UPY1550516	निर्वाचक का नाम : रीना प्रजापति पिता का नाम: खेमराज प्रजापति गृह संख्या : 102 उम्र : 24 लिंग : महिला	फोटो उपलब्ध	1007	UPY1563626	निर्वाचक का नाम : विष्णु कुमार प्रजापति पिता का नाम: राम प्रसाद प्रजापति गृह संख्या : 102 उम्र : 24 लिंग : पुरुष	फोटो उपलब्ध	1008	UPY0742528	निर्वाचक का नाम : विजय प्रकाश पिता का नाम: नंदकिशोर गृह संख्या : 108 उम्र : 33 लिंग : पुरुष	फोटो उपलब्ध
1009	UPY0742502	निर्वाचक का नाम : अनोप चंद पिता का नाम: नंदकिशोर गृह संख्या : 108 उम्र : 31 लिंग : पुरुष	फोटो उपलब्ध	1010	UPY1174093	निर्वाचक का नाम : मनभर देवी पिता का नाम: छोटू लाल सैनी गृह संख्या : वस्वस्वस्व उम्र : 49 लिंग : महिला	फोटो उपलब्ध				

1011	11	UPY1632041	निर्वाचक का नाम : सायबा बानो पिता का नाम: अब्दुल रशीद गृह संख्या : 77 उम्र : 19 लिंग : महिला	1012	12	UPY1640606	निर्वाचक का नाम : स्वेतल सैनी पिता का नाम: बाबू लाल सैनी गृह संख्या : 99 उम्र : 18 लिंग : पुरुष	1013	7	UPY1644087	निर्वाचक का नाम : रवीना बैरवा पिता का नाम: जितेंद्र कुमार बैरवा गृह संख्या : 33 उम्र : 18 लिंग : महिला
1014	6	UPY1644103	निर्वाचक का नाम : मनीषा सैनी पति का नाम: रविशंकर सैनी गृह संख्या : 25 उम्र : 23 लिंग : महिला	1015	7	UPY1644129	निर्वाचक का नाम : रवींद्र कुमार बैरवा पिता का नाम: जितेंद्र कुमार बैरवा गृह संख्या : 33 उम्र : 20 लिंग : पुरुष	1016	8	UPY1644244	निर्वाचक का नाम : आरती सैनी पिता का नाम: भिवा राम सैनी गृह संख्या : 44 उम्र : 19 लिंग : महिला
1017	7	UPY1656008	निर्वाचक का नाम : सोना सैनी पति का नाम: धर्मेन्द्र सैनी गृह संख्या : 42 उम्र : 26 लिंग : महिला	1018	7	UPY1656016	निर्वाचक का नाम : कोमल सैनी पति का नाम: राकेश सैनी गृह संख्या : 42 उम्र : 22 लिंग : महिला	1019	1	UPY1656081	निर्वाचक का नाम : आचुकी सैनी पिता का नाम: मदन लाल सैनी गृह संख्या : 3 उम्र : 19 लिंग : महिला
1020	2	UPY1656099	निर्वाचक का नाम : प्रियंका मीना पिता का नाम: रामफूल मीना गृह संख्या : 9 उम्र : 19 लिंग : महिला	1021	12	UPY1656149	निर्वाचक का नाम : रिकू प्रजापत पति का नाम: विष्णु प्रजापत गृह संख्या : 102 उम्र : 21 लिंग : महिला	1022	11	UPY1656156	निर्वाचक का नाम : मोहसिन खान पिता का नाम: मोहम्मद वसीम गृह संख्या : 80 उम्र : 19 लिंग : पुरुष
1023	11	UPY1656164	निर्वाचक का नाम : मोहम्मद ज़ैद पिता का नाम: मोहम्मद वसीम गृह संख्या : 80 उम्र : 18 लिंग : पुरुष	1024	3	UPY1662378	निर्वाचक का नाम : रेखा सैनी पति का नाम: शंकर लाल सैनी गृह संख्या : 15 उम्र : 27 लिंग : महिला	1025	3	UPY1664556	निर्वाचक का नाम : पुजा सैनी पति का नाम: पिटू सैनी गृह संख्या : 14 उम्र : 28 लिंग : महिला
1026	9	UPY1664564	निर्वाचक का नाम : नोरती सैनी पिता का नाम: रामअवतार सैनी गृह संख्या : 48 उम्र : 21 लिंग : महिला	1027	9	UPY1664572	निर्वाचक का नाम : विशाल सैनी पिता का नाम: रामअवतार सैनी गृह संख्या : 48 उम्र : 19 लिंग : पुरुष	1028	9	UPY1664580	निर्वाचक का नाम : तेजकरण सैनी पिता का नाम: गोरधन सैनी गृह संख्या : 47 उम्र : 18 लिंग : पुरुष
1029	2	UPY1667666	निर्वाचक का नाम : सुनीता मीना पिता का नाम: छोटू राम मीना गृह संख्या : 9 उम्र : 18 लिंग : महिला	1030	11	UPY1667682	निर्वाचक का नाम : परवेज खान पिता का नाम: मोहम्मद उमरदराज गृह संख्या : 99 उम्र : 20 लिंग : पुरुष	1031	11	UPY1667708	निर्वाचक का नाम : शोएब अली पिता का नाम: मुकीद गृह संख्या : 77 उम्र : 19 लिंग : पुरुष
1032	11	UPY1667716	निर्वाचक का नाम : सानिया बानो पिता का नाम: शहजाद खान गृह संख्या : 75 उम्र : 18 लिंग : महिला	1033	11	UPY1667740	निर्वाचक का नाम : सना बानो पति का नाम: यूसुफ खान गृह संख्या : 75 उम्र : 24 लिंग : महिला	1034	11	UPY1667799	निर्वाचक का नाम : फुरकान अली पिता का नाम: अय्युब अली गृह संख्या : 68 उम्र : 18 लिंग : पुरुष
1035	11	UPY1675040	निर्वाचक का नाम : शबनम बानो पति का नाम: इख्तियर अली गृह संख्या : 78 उम्र : 29 लिंग : महिला	1036	5	UPY1689678	निर्वाचक का नाम : पुजा सैनी पिता का नाम: चिरंजी लाल सैनी गृह संख्या : 57 उम्र : 20 लिंग : महिला	1037	2	UPY1689686	निर्वाचक का नाम : लाली मीना पिता का नाम: छिगन लाल मीना गृह संख्या : 10 उम्र : 19 लिंग : महिला
1038	12	UPY1689975	निर्वाचक का नाम : दीपक सैनी पिता का नाम: लक्ष्मण लाल सैनी गृह संख्या : 100 उम्र : 18 लिंग : पुरुष	1039	12	UPY1690056	निर्वाचक का नाम : मीनाक्षी सैनी पति का नाम: गिराज सैनी गृह संख्या : 100 उम्र : 22 लिंग : महिला	1040	10	UPY1699297	निर्वाचक का नाम : सीमा सैनी पति का नाम: सुनील सैनी गृह संख्या : 58 उम्र : 22 लिंग : महिला

1041	10	UPY1705045	निर्वाचक का नाम : गणेश कुमार सैनी पिता का नाम: शिवचरण सैनी गृह संख्या : 57 उम्र : 27 लिंग : पुरुष	1042	10	UPY1705052	निर्वाचक का नाम : मोना सैनी पिता का नाम: प्रभू लाल सैनी गृह संख्या : 55 उम्र : 19 लिंग : महिला	1043	11	UPY1705227	निर्वाचक का नाम : साहिद खान पिता का नाम: अब्दुल वहिद गृह संख्या : 70 उम्र : 18 लिंग : पुरुष
1044	7	UPY1705441	निर्वाचक का नाम : पवन कुमार सैनी पिता का नाम: सोहन लाल सैनी गृह संख्या : 33 उम्र : 18 लिंग : पुरुष	1045	10	UPY1706142	निर्वाचक का नाम : रवि कुमार सैनी पिता का नाम: कमलेश सैनी गृह संख्या : 58 उम्र : 18 लिंग : पुरुष	1046	10	UPY1706530	निर्वाचक का नाम : पूजा गुर्जर पिता का नाम: लक्ष्मण लाल गुर्जर गृह संख्या : 60 उम्र : 22 लिंग : महिला
1047	10	UPY1708221	निर्वाचक का नाम : मीनू सैनी पिता का नाम: कमलेश सैनी गृह संख्या : 58 उम्र : 19 लिंग : महिला	1048	10	UPY1714229	निर्वाचक का नाम : योगिता सैनी पिता का नाम: घनश्याम सैनी गृह संख्या : 54 उम्र : 18 लिंग : महिला	1049	7	UPY1720333	निर्वाचक का नाम : पिकी सैनी पिता का नाम: जगदीश सैनी गृह संख्या : 30 क उम्र : 18 लिंग : महिला
1050	7	UPY1720507	निर्वाचक का नाम : दिलखुश सैनी पिता का नाम: जगदीश सैनी गृह संख्या : 30 क उम्र : 19 लिंग : पुरुष	1051	11	UPY1720630	निर्वाचक का नाम : मुस्कान पति का नाम: मोहम्मद अक्रील गृह संख्या : 71 उम्र : 21 लिंग : महिला	1052	12	UPY1727429	निर्वाचक का नाम : रिकू सैनी पति का नाम: अनोप चंद सैनी गृह संख्या : 108 उम्र : 32 लिंग : महिला
1053	3	UPY1730456	निर्वाचक का नाम : हनी सैनी पिता का नाम: कैलाश चंद सैनी गृह संख्या : 16 उम्र : 19 लिंग : पुरुष	1054	12	UPY1730670	निर्वाचक का नाम : आसमा बानो पति का नाम: फिरोज खान गृह संख्या : 10 उम्र : 41 लिंग : महिला	1055	1	UPY1732122	निर्वाचक का नाम : सोना सैनी पिता का नाम: विष्णु कुमार सैनी गृह संख्या : 3 उम्र : 21 लिंग : महिला
1056	3	UPY1732130	निर्वाचक का नाम : प्रियंका बैरवा पति का नाम: सनोप बैरवा गृह संख्या : 12 उम्र : 19 लिंग : महिला	1057	3	UPY1732411	निर्वाचक का नाम : किशन सैनी पिता का नाम: राजेश सैनी गृह संख्या : 16 उम्र : 19 लिंग : पुरुष	1058	3	UPY1732692	निर्वाचक का नाम : ज्योति सैनी पिता का नाम: कैलाश चंद सैनी गृह संख्या : 16 उम्र : 20 लिंग : पुरुष

निर्वाचकों का विवरण :							
A) मतदाताओं की संख्या :							
	नामावली का प्रकार	निर्वाचक नामावली की पहचान :	मतदाताओं की संख्या :				
			पुरुष	महिला	तृतीय लिंग	कुल	
I	मूल	मूल नामावली	समस्त पूरकों को समेकित करते हुए विशेष गहन पुनरीक्षण 2026 की मूल नामावली	524	486	0	1010
II	घटक I - परिवर्धन सूची	पूरक 1	विशेष गहन पुनरीक्षण - 2026	18	30	0	48
III	घटक II - विलोपन सूची	पूरक 1	विशेष गहन पुनरीक्षण - 2026	1	2	0	3
IV	लिंग में संशोधन के कारण अंतर			0	0	0	0
पुनरीक्षण के बाद इस नामावली में शुद्ध निर्वाचक (I+II-III+IV)				541	514	0	1055
B) संशोधनों की संख्या :							
नामावली का प्रकार	निर्वाचक नामावली की पहचान :		संशोधनों की संख्या :				
पूरक 1	विशेष गहन पुनरीक्षण - 2026		5				

निर्वाचक रजिस्ट्रीकरण अधिकारी द्वारा जारी

E2-मृत्यु, S2-स्थानांतरित, R2-दोहरी प्रविष्टि, M2-लापता, Q2-अहर्ता नहीं