

निर्वाचक नामावली 2026 S20 राजस्थान

विधान सभा क्षेत्र की संख्या, नाम व आरक्षण स्थिति : 58 - चाकसू (अ.जा.)		भाग संख्या : : 5															
संसदीय निर्वाचन क्षेत्र की संख्या, नाम व आरक्षण स्थिति, जिसमें विधान सभा निर्वाचन क्षेत्र स्थित है : 11 - दौसा (अ.ज.जा.)																	
1. पुनरीक्षण का विवरण																	
पुनरीक्षण का वर्ष :	2026	निर्वाचक नामावली की पहचान : समस्त पूरकों को समेकित करते हुए विशेष गहन पुनरीक्षण 2026 की मूल नामावली															
अर्हता तिथि :	01-01-2026																
पुनरीक्षण का स्वरूप :	विशेष गहन पुनरीक्षण - 2026																
प्रकाशन की तिथि :	21-02-2026																
2. भाग व मतदान क्षेत्र का विवरण :																	
भाग में आने वाले अनुभागों की संख्या और नाम :																	
1-राजपूतों का मोहल्ला, रामपुरा उर्फ चौखावाला 2-बागडों का मोहल्ला, रामपुरा उर्फ चौखावाला 3-ढाणी जाटान, ढाणी जाटान	<table style="width: 100%; border-collapse: collapse;"> <tr> <td style="width: 60%;">मुख्य शहर / मुख्य ग्राम</td> <td>: हीरापुरा</td> </tr> <tr> <td>वार्ड</td> <td>:</td> </tr> <tr> <td>पोस्ट ऑफिस</td> <td>: चित्तौड़ा रेनवाल</td> </tr> <tr> <td>पुलिस थाना</td> <td>: पुलिस थाना महिन्द्रा सेज</td> </tr> <tr> <td>तहसील</td> <td>: माधोराजपुरा</td> </tr> <tr> <td>जिला</td> <td>: जयपुर</td> </tr> <tr> <td>पिन कोड</td> <td>: 303904</td> </tr> </table>			मुख्य शहर / मुख्य ग्राम	: हीरापुरा	वार्ड	:	पोस्ट ऑफिस	: चित्तौड़ा रेनवाल	पुलिस थाना	: पुलिस थाना महिन्द्रा सेज	तहसील	: माधोराजपुरा	जिला	: जयपुर	पिन कोड	: 303904
मुख्य शहर / मुख्य ग्राम	: हीरापुरा																
वार्ड	:																
पोस्ट ऑफिस	: चित्तौड़ा रेनवाल																
पुलिस थाना	: पुलिस थाना महिन्द्रा सेज																
तहसील	: माधोराजपुरा																
जिला	: जयपुर																
पिन कोड	: 303904																
3. मतदान केंद्र का विवरण																	
मतदान केंद्र की संख्या व नाम :	मतदान केन्द्र की विशेष हैसियत (पुरुष/महिला/सामान्य) :		सामान्य														
5 - रामपुरा उर्फ चौखावाला																	
मतदान केंद्र का भवन व पता :	इस मतदान क्षेत्र के सहायक (ऑक्जिलियरी) मतदान केन्द्रों की संख्या :		0														
राजकीय उच्च प्राथमिक विद्यालय, रामपुरा उर्फ चौखावाला																	
4. मतदाताओं की संख्या :																	
आरंभिक क्रम	अंतिम क्रम	मतदाताओं की संख्या															
संख्या	संख्या	पुरुष	महिला	तृतीय लिंग	कुल												
1	329	164	165	0	329												

निर्वाचक रजिस्ट्रीकरण अधिकारी द्वारा जारी

Nazri Naksha

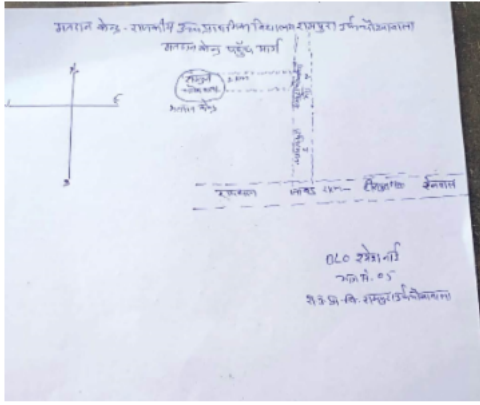

Google Map View



Polling Station Building Front View



Polling Station Front View



Cad View

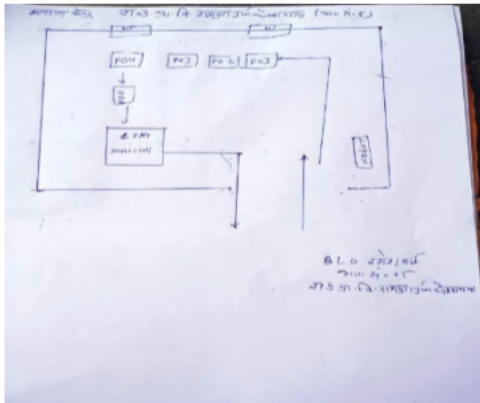

Key MAP View

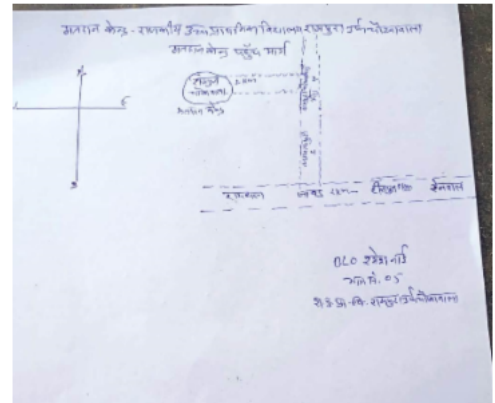

1	UPY1331099	निर्वाचक का नाम : पूजा कंवर पिता का नाम: भंवर सिंह नाथावत गृह संख्या : 01 उम्र : 26 लिंग : महिला	फोटो उपलब्ध	2	MQH1404870	निर्वाचक का नाम : मोहन सिंह पिता का नाम: किशन सिंह गृह संख्या : 113 उम्र : 73 लिंग : पुरुष	फोटो उपलब्ध	3	RJ/06/048/039326	निर्वाचक का नाम : भंवर सिंह पिता का नाम: मोहन सिंह गृह संख्या : 113 उम्र : 55 लिंग : पुरुष	फोटो उपलब्ध
4	RJ/06/048/039141	निर्वाचक का नाम : जुगल कंवर पति का नाम: भंवर सिंह गृह संख्या : 113 उम्र : 54 लिंग : महिला	फोटो उपलब्ध	5	MQH1404888	निर्वाचक का नाम : उम्मेद सिंह पिता का नाम: मोहन सिंह गृह संख्या : 113 उम्र : 53 लिंग : पुरुष	फोटो उपलब्ध	6	RJ/06/048/039142	निर्वाचक का नाम : कोकल कंवर पति का नाम: उम्मेद सिंह गृह संख्या : 113 उम्र : 51 लिंग : महिला	फोटो उपलब्ध
7	UPY0982363	निर्वाचक का नाम : राजकुमारी पति का नाम: विक्रम सिंह गृह संख्या : 113 उम्र : 33 लिंग : महिला	फोटो उपलब्ध	8	UPY0392316	निर्वाचक का नाम : विक्रम सिंह पिता का नाम: उम्मेद सिंह गृह संख्या : 113 उम्र : 32 लिंग : पुरुष	फोटो उपलब्ध	9	UPY0982389	निर्वाचक का नाम : गोविंद सिंह पिता का नाम: उम्मेद सिंह गृह संख्या : 113 उम्र : 27 लिंग : पुरुष	फोटो उपलब्ध
10	UPY0950451	निर्वाचक का नाम : वीरेंद्र सिंह पिता का नाम: भंवर सिंह गृह संख्या : 113 उम्र : 26 लिंग : पुरुष	फोटो उपलब्ध	11	RJ/06/048/039135	निर्वाचक का नाम : निहाल कंवर पति का नाम: गंगा सिंह गृह संख्या : 114 उम्र : 81 लिंग : महिला	फोटो उपलब्ध	12	MQH1568526	निर्वाचक का नाम : ब्रज कंवर पति का नाम: भगवान सिंह गृह संख्या : 114 उम्र : 74 लिंग : महिला	फोटो उपलब्ध
13	MQH1568492	निर्वाचक का नाम : प्रभु सिंह पिता का नाम: गंगा सिंह गृह संख्या : 114 उम्र : 59 लिंग : पुरुष	फोटो उपलब्ध	14	MQH1404904	निर्वाचक का नाम : जगदीश सिंह पिता का नाम: गंगा सिंह गृह संख्या : 114 उम्र : 58 लिंग : पुरुष	फोटो उपलब्ध	15	RJ/06/048/039137	निर्वाचक का नाम : दशरथ सिंह पिता का नाम: गंगा सिंह गृह संख्या : 114 उम्र : 55 लिंग : पुरुष	फोटो उपलब्ध
16	MQH1404946	निर्वाचक का नाम : गीता कंवर पति का नाम: जगदीश सिंह गृह संख्या : 114 उम्र : 55 लिंग : महिला	फोटो उपलब्ध	17	MQH1404938	निर्वाचक का नाम : नन्द कंवर पति का नाम: प्रभु सिंह गृह संख्या : 114 उम्र : 54 लिंग : महिला	फोटो उपलब्ध	18	MQH1404953	निर्वाचक का नाम : सन्तोष कंवर पति का नाम: दशरथ सिंह गृह संख्या : 114 उम्र : 53 लिंग : महिला	फोटो उपलब्ध
19	UPY0111880	निर्वाचक का नाम : लक्ष्मण सिंह पिता का नाम: गंगासिंह गृह संख्या : 114 उम्र : 46 लिंग : पुरुष	फोटो उपलब्ध	20	MQH1404920	निर्वाचक का नाम : नीरूकेंवर पति का नाम: लक्ष्मणसिंह गृह संख्या : 114 उम्र : 44 लिंग : महिला	फोटो उपलब्ध	21	UPY1146240	निर्वाचक का नाम : राम सिंह नाथावत पिता का नाम: दशरथ सिंह गृह संख्या : 114 उम्र : 29 लिंग : पुरुष	फोटो उपलब्ध
22	UPY0948414	निर्वाचक का नाम : दिलीप सिंह पिता का नाम: प्रभू सिंह गृह संख्या : 114 उम्र : 28 लिंग : पुरुष	फोटो उपलब्ध	23	UPY0948406	निर्वाचक का नाम : अमर सिंह पिता का नाम: जगदीश सिंह गृह संख्या : 114 उम्र : 26 लिंग : पुरुष	फोटो उपलब्ध	24	UPY1373174	निर्वाचक का नाम : शिवानी राठौड़ पति का नाम: दिलीप सिंह नाथवत गृह संख्या : 114 उम्र : 26 लिंग : महिला	फोटो उपलब्ध
25	UPY1383140	निर्वाचक का नाम : नीतू कंवर पिता का नाम: दशरथ सिंह नाथावत गृह संख्या : 114 उम्र : 23 लिंग : महिला	फोटो उपलब्ध	26	UPY1410869	निर्वाचक का नाम : विजय सिंह नाथावत पिता का नाम: प्रभू सिंह नाथावत गृह संख्या : 114 उम्र : 23 लिंग : पुरुष	फोटो उपलब्ध	27	UPY1352020	निर्वाचक का नाम : नेहा कंवर पिता का नाम: लक्ष्मण सिंह गृह संख्या : 114 उम्र : 22 लिंग : महिला	फोटो उपलब्ध
28	UPY1449701	निर्वाचक का नाम : निकिता कंवर पिता का नाम: लक्ष्मण सिंह गृह संख्या : 114 उम्र : 20 लिंग : महिला	फोटो उपलब्ध	29	MQH1404987	निर्वाचक का नाम : नाथू सिंह पिता का नाम: फूल सिंह गृह संख्या : 115 उम्र : 69 लिंग : पुरुष	फोटो उपलब्ध	30	MQH1405000	निर्वाचक का नाम : बजरंग सिंह पिता का नाम: फूल सिंह गृह संख्या : 115 उम्र : 64 लिंग : पुरुष	फोटो उपलब्ध

31	MQH1405018	निर्वाचक का नाम : रत्न कंवर पति का नाम: बजरंग सिंह गृह संख्या : 115 उम्र : 62 लिंग : महिला	फोटो उपलब्ध	32	MQH1405026	निर्वाचक का नाम : नूपत सिंह पिता का नाम: फूल सिंह गृह संख्या : 115 उम्र : 59 लिंग : पुरुष	फोटो उपलब्ध	33	MQH1405034	निर्वाचक का नाम : लाल कंवर पति का नाम: नरपत सिंह गृह संख्या : 115 उम्र : 49 लिंग : महिला	फोटो उपलब्ध
34	MQH1489426	निर्वाचक का नाम : नरेन्द्र सिंह पिता का नाम: मान सिंह गृह संख्या : 116 उम्र : 55 लिंग : पुरुष	फोटो उपलब्ध	35	MQH1489392	निर्वाचक का नाम : सुखवीर सिंह पिता का नाम: मान सिंह गृह संख्या : 116 उम्र : 55 लिंग : पुरुष	फोटो उपलब्ध	36	MQH1489418	निर्वाचक का नाम : सोकीन कंवर पति का नाम: नरेन्द्र सिंह गृह संख्या : 116 उम्र : 54 लिंग : महिला	फोटो उपलब्ध
37	MQH1405067	निर्वाचक का नाम : विमलेश कंवर पति का नाम: सुखवीर सिंह गृह संख्या : 116 उम्र : 49 लिंग : महिला	फोटो उपलब्ध	38	UPY0948893	निर्वाचक का नाम : शक्ती सिंह पिता का नाम: सुखवीर सिंह गृह संख्या : 116 उम्र : 27 लिंग : पुरुष	फोटो उपलब्ध	39	UPY0948802	निर्वाचक का नाम : गिरराज सिंग पिता का नाम: सुखवीर सिंग गृह संख्या : 116 उम्र : 26 लिंग : पुरुष	फोटो उपलब्ध
40	UPY1428978	निर्वाचक का नाम : नन्दराज सिंह पिता का नाम: सुखवीर सिंह गृह संख्या : 116 उम्र : 22 लिंग : पुरुष	फोटो उपलब्ध	41	MQH1405075	निर्वाचक का नाम : कान सिंह पिता का नाम: गणपत सिंह गृह संख्या : 117 उम्र : 78 लिंग : पुरुष	फोटो उपलब्ध	42	MQH1405083	निर्वाचक का नाम : अमृत कंवर पति का नाम: कान सिंह गृह संख्या : 117 उम्र : 76 लिंग : महिला	फोटो उपलब्ध
43	MQH1405091	निर्वाचक का नाम : भागीरथ सिंह पिता का नाम: कान सिंह गृह संख्या : 117 उम्र : 58 लिंग : पुरुष	फोटो उपलब्ध	44	MQH1569102	निर्वाचक का नाम : आनन्द सिंह पिता का नाम: कान सिंह गृह संख्या : 117 उम्र : 56 लिंग : पुरुष	फोटो उपलब्ध	45	MQH1405109	निर्वाचक का नाम : सुनीता कंवर पति का नाम: भागीरथ सिंह गृह संख्या : 117 उम्र : 46 लिंग : महिला	फोटो उपलब्ध
46	UPY0111666	निर्वाचक का नाम : राकेश कंवर पति का नाम: आनन्दसिंह गृह संख्या : 117 उम्र : 45 लिंग : महिला	फोटो उपलब्ध	47	MQH1568583	निर्वाचक का नाम : विष्णु सिंह पिता का नाम: कान सिंह गृह संख्या : 117 उम्र : 43 लिंग : पुरुष	फोटो उपलब्ध	48	UPY0574122	निर्वाचक का नाम : राजू कंवर पति का नाम: विष्णु सिंह गृह संख्या : 117 उम्र : 38 लिंग : महिला	फोटो उपलब्ध
49	MQH1405125	निर्वाचक का नाम : मदन सिंह पिता का नाम: गुलाब सिंह गृह संख्या : 118 उम्र : 69 लिंग : पुरुष	फोटो उपलब्ध	50	UPY0498436	निर्वाचक का नाम : भंवर सिंह पिता का नाम: मदन सिंह गृह संख्या : 118 उम्र : 36 लिंग : पुरुष	फोटो उपलब्ध	51	UPY0566318	निर्वाचक का नाम : देवेन्द्र सिंह पिता का नाम: मदन सिंह गृह संख्या : 118 उम्र : 30 लिंग : पुरुष	फोटो उपलब्ध
52	UPY0946855	निर्वाचक का नाम : प्रिया कंवर पति का नाम: भंवर सिंह गृह संख्या : 118 उम्र : 29 लिंग : महिला	फोटो उपलब्ध	53	UPY1467018	निर्वाचक का नाम : मैना कंवर पति का नाम: देवेन्द्र सिंह गृह संख्या : 118 उम्र : 26 लिंग : महिला	फोटो उपलब्ध	54	UPY0111849	निर्वाचक का नाम : स्वरूप कंवर पति का नाम: गुमान सिंह गृह संख्या : 119 उम्र : 74 लिंग : महिला	फोटो उपलब्ध
55	UPY0111922	निर्वाचक का नाम : मनभर कंवर पति का नाम: भैरूसिंह गृह संख्या : 119 उम्र : 46 लिंग : महिला	फोटो उपलब्ध	56	UPY0374454	निर्वाचक का नाम : आशा पति का नाम: गिरवर गृह संख्या : 119 उम्र : 38 लिंग : महिला	फोटो उपलब्ध	57	UPY0374447	निर्वाचक का नाम : गिरवर पिता का नाम: गुमानसिंह गृह संख्या : 119 उम्र : 38 लिंग : पुरुष	फोटो उपलब्ध
58	UPY0029975	निर्वाचक का नाम : नाथू सिंह पिता का नाम: नारायण सिंह गृह संख्या : 120 उम्र : 71 लिंग : पुरुष	फोटो उपलब्ध	59	MQH1405133	निर्वाचक का नाम : हरि सिंह पिता का नाम: नारायण सिंह गृह संख्या : 120 उम्र : 66 लिंग : पुरुष	फोटो उपलब्ध	60	MQH1568567	निर्वाचक का नाम : हेम कंवर पति का नाम: हरि सिंह गृह संख्या : 120 उम्र : 64 लिंग : महिला	फोटो उपलब्ध

विधान सभा क्षेत्र की संख्या व नाम : 58-चाकसू
अनुभाग की संख्या व नाम : 1-राजपूतों का मोहल्ला, रामपुरा उर्फ चौखावाला

61	UPY0029991	निर्वाचक का नाम : ओम कंवर पति का नाम: नाथू सिंह गृह संख्या : 120 उम्र : 62 लिंग : महिला	फोटो उपलब्ध	62	MQH1405141	निर्वाचक का नाम : भंवर सिंह पिता का नाम: गोपाल सिंह गृह संख्या : 120 उम्र : 56 लिंग : पुरुष	फोटो उपलब्ध	63	MQH1568559	निर्वाचक का नाम : विष्णुकेंवर पति का नाम: भंवरसिंह गृह संख्या : 120 उम्र : 43 लिंग : महिला	फोटो उपलब्ध
64	UPY0948398	निर्वाचक का नाम : राम सिंह पिता का नाम: हरी सिंह गृह संख्या : 120 उम्र : 28 लिंग : पुरुष	फोटो उपलब्ध	65	UPY0111955	निर्वाचक का नाम : महेन्द्र सिंह पिता का नाम: गुलाब सिंह गृह संख्या : 121 उम्र : 63 लिंग : पुरुष	फोटो उपलब्ध	66	UPY0111948	निर्वाचक का नाम : हेम कंवर पति का नाम: महेन्द्र सिंह गृह संख्या : 121 उम्र : 61 लिंग : महिला	फोटो उपलब्ध
67	UPY0972232	निर्वाचक का नाम : राम सिंग पिता का नाम: महेन्द्र सिंग गृह संख्या : 121 उम्र : 29 लिंग : पुरुष	फोटो उपलब्ध	68	UPY0948034	निर्वाचक का नाम : सोनू कंवर पिता का नाम: महेन्द्र सिंह गृह संख्या : 121 उम्र : 27 लिंग : महिला	फोटो उपलब्ध	69	UPY1146257	निर्वाचक का नाम : शिवराज सिंह नाथावत पिता का नाम: महेन्द्र सिंह नाथावत गृह संख्या : 121 उम्र : 25 लिंग : पुरुष	फोटो उपलब्ध

70	MQH1438029	निर्वाचक का नाम : मोहिनी शर्मा पति का नाम: इंद्र कुमार शर्मा गृह संख्या : 122 उम्र : 51 लिंग : महिला	फोटो उपलब्ध	71	UPY0946871	निर्वाचक का नाम : मोहित शर्मा पिता का नाम: इंद्र कुमार शर्मा गृह संख्या : 122 उम्र : 26 लिंग : पुरुष	फोटो उपलब्ध	72	UPY1340793	निर्वाचक का नाम : एकता शर्मा माता का नाम: मोहिनी देवी गृह संख्या : 122 उम्र : 22 लिंग : महिला	फोटो उपलब्ध
73	RJ/06/048/039317	निर्वाचक का नाम : शान्ति पति का नाम: कल्याण गृह संख्या : 123 उम्र : 86 लिंग : महिला	फोटो उपलब्ध	74	RJ/06/048/039318	निर्वाचक का नाम : कमला पति का नाम: रामचरण गृह संख्या : 123 उम्र : 69 लिंग : महिला	फोटो उपलब्ध	75	RJ/06/048/039313	निर्वाचक का नाम : गोरीशंकर पिता का नाम: कल्याण गृह संख्या : 123 उम्र : 66 लिंग : पुरुष	फोटो उपलब्ध
76	RJ/06/048/039314	निर्वाचक का नाम : औमा पति का नाम: गोरीशंकर गृह संख्या : 123 उम्र : 64 लिंग : महिला	फोटो उपलब्ध	77	MQH1199611	निर्वाचक का नाम : रामवतार पिता का नाम: कल्याण गृह संख्या : 123 उम्र : 42 लिंग : पुरुष	फोटो उपलब्ध	78	MQH1405174	निर्वाचक का नाम : सत्यनारयण पिता का नाम: रामचरण गृह संख्या : 123 उम्र : 42 लिंग : पुरुष	फोटो उपलब्ध
79	UPY0200915	निर्वाचक का नाम : कन्हैयालाल पिता का नाम: रामचरण गृह संख्या : 123 उम्र : 38 लिंग : पुरुष	फोटो उपलब्ध	80	UPY0485482	निर्वाचक का नाम : पूजा पति का नाम: रामवतार गृह संख्या : 123 उम्र : 37 लिंग : महिला	फोटो उपलब्ध	81	UPY0485490	निर्वाचक का नाम : ज्योति पति का नाम: कन्हैयालाल गृह संख्या : 123 उम्र : 37 लिंग : महिला	फोटो उपलब्ध
82	UPY0485474	निर्वाचक का नाम : किरण देवी पति का नाम: सत्यनारयण गृह संख्या : 123 उम्र : 36 लिंग : महिला	फोटो उपलब्ध	83	RJ/06/048/039281	निर्वाचक का नाम : राधा पति का नाम: रामप्रसाद गृह संख्या : 124 उम्र : 71 लिंग : महिला	फोटो उपलब्ध	84	RJ/06/048/039296	निर्वाचक का नाम : ओम प्रकाश पिता का नाम: रामप्रसाद गृह संख्या : 124 उम्र : 54 लिंग : पुरुष	फोटो उपलब्ध
85	MQH1405182	निर्वाचक का नाम : संतोष देवी पति का नाम: ओम प्रकाश गृह संख्या : 124 उम्र : 54 लिंग : महिला	फोटो उपलब्ध	86	UPY0249177	निर्वाचक का नाम : भोमा पिता का नाम: रामप्रसाद गृह संख्या : 124 उम्र : 53 लिंग : पुरुष	फोटो उपलब्ध	87	MQH1405190	निर्वाचक का नाम : सुमन पति का नाम: भोमा गृह संख्या : 124 उम्र : 44 लिंग : महिला	फोटो उपलब्ध
88	MQH1405208	निर्वाचक का नाम : कमलेश पिता का नाम: रामप्रसाद गृह संख्या : 124 उम्र : 44 लिंग : पुरुष	फोटो उपलब्ध	89	MQH1405216	निर्वाचक का नाम : गुडी पति का नाम: कमलेश गृह संख्या : 124 उम्र : 43 लिंग : महिला	फोटो उपलब्ध	90	UPY1031681	निर्वाचक का नाम : रेनु पति का नाम: कृष्ण शर्मा गृह संख्या : 124 उम्र : 29 लिंग : महिला	फोटो उपलब्ध
91	UPY1031673	निर्वाचक का नाम : कृष्ण पिता का नाम: ओमप्रकाश गृह संख्या : 124 उम्र : 27 लिंग : पुरुष	फोटो उपलब्ध	92	UPY1352608	निर्वाचक का नाम : मोनिका शर्मा पिता का नाम: कमलेश कुमार शर्मा गृह संख्या : 124 उम्र : 23 लिंग : महिला	फोटो उपलब्ध	93	UPY1340827	निर्वाचक का नाम : मनीषा शर्मा पिता का नाम: भोमा राम शर्मा गृह संख्या : 124 उम्र : 22 लिंग : महिला	फोटो उपलब्ध
94	UPY1467976	निर्वाचक का नाम : रोहित शर्मा पिता का नाम: कमलेश कुमार शर्मा गृह संख्या : 124 उम्र : 20 लिंग : पुरुष	फोटो उपलब्ध	95	UPY1597095	निर्वाचक का नाम : कविता शर्मा पिता का नाम: भोमाराज शर्मा गृह संख्या : 124 उम्र : 19 लिंग : महिला	फोटो उपलब्ध	96	UPY0111658	निर्वाचक का नाम : मोहन पिता का नाम: काना गृह संख्या : 125 उम्र : 41 लिंग : पुरुष	फोटो उपलब्ध
97	MQH1405224	निर्वाचक का नाम : राजू पिता का नाम: काना गृह संख्या : 125 उम्र : 41 लिंग : पुरुष	फोटो उपलब्ध	98	UPY0111609	निर्वाचक का नाम : ममता पति का नाम: राजू गृह संख्या : 125 उम्र : 40 लिंग : महिला	फोटो उपलब्ध	99	UPY0029876	निर्वाचक का नाम : मदन लाल पिता का नाम: कानाराम गृह संख्या : 125 उम्र : 38 लिंग : पुरुष	फोटो उपलब्ध

100	UPY0485516	निर्वाचक का नाम : सीता देवी पति का नाम: मोहन लाल गृह संख्या : 125 उम्र : 34 लिंग : महिला	फोटो उपलब्ध	101	UPY0485508	निर्वाचक का नाम : बीना देवी पति का नाम: मदन लाल गृह संख्या : 125 उम्र : 32 लिंग : महिला	फोटो उपलब्ध	102	MQH1405232	निर्वाचक का नाम : रामनिवास पिता का नाम: हरिनारायण गृह संख्या : 126 उम्र : 68 लिंग : पुरुष	फोटो उपलब्ध
103	UPY0029959	निर्वाचक का नाम : मनभर पति का नाम: रामनिवास गृह संख्या : 126 उम्र : 66 लिंग : महिला	फोटो उपलब्ध	104	RJ/06/048/039316	निर्वाचक का नाम : मन्नी पति का नाम: गोवर्धन गृह संख्या : 126 उम्र : 66 लिंग : महिला	फोटो उपलब्ध	105	MQH1489319	निर्वाचक का नाम : गोपाल पिता का नाम: हरिनारायण गृह संख्या : 126 उम्र : 58 लिंग : पुरुष	फोटो उपलब्ध
106	MQH1405240	निर्वाचक का नाम : कल्याण पिता का नाम: रामनिवास गृह संख्या : 126 उम्र : 44 लिंग : पुरुष	फोटो उपलब्ध	107	UPY0114835	निर्वाचक का नाम : महेश पिता का नाम: रामनिवास गृह संख्या : 126 उम्र : 42 लिंग : पुरुष	फोटो उपलब्ध	108	MQH1620491	निर्वाचक का नाम : चंदा पति का नाम: कल्याण गृह संख्या : 126 उम्र : 41 लिंग : महिला	फोटो उपलब्ध
109	MQH1620475	निर्वाचक का नाम : ग्यारसी लाल पिता का नाम: गोवर्धन गृह संख्या : 126 उम्र : 39 लिंग : पुरुष	फोटो उपलब्ध	110	UPY0249219	निर्वाचक का नाम : लाली पति का नाम: महेश गृह संख्या : 126 उम्र : 37 लिंग : महिला	फोटो उपलब्ध	111	UPY0972463	निर्वाचक का नाम : बबली देवी पति का नाम: ग्यारसी लाल गृह संख्या : 126 उम्र : 31 लिंग : महिला	फोटो उपलब्ध
112	UPY1146414	निर्वाचक का नाम : सुनील शर्मा पिता का नाम: गोपाल लाल शर्मा गृह संख्या : 126 उम्र : 31 लिंग : पुरुष	फोटो उपलब्ध	113	UPY0779199	निर्वाचक का नाम : दिनेश शर्मा पिता का नाम: गोवर्धन शर्मा गृह संख्या : 126 उम्र : 29 लिंग : पुरुष	फोटो उपलब्ध	114	UPY1283142	निर्वाचक का नाम : मीनाक्षी शर्मा पति का नाम: सुनील शर्मा गृह संख्या : 126 उम्र : 26 लिंग : महिला	फोटो उपलब्ध
115	UPY1146422	निर्वाचक का नाम : राजू लाल शर्मा पिता का नाम: गोपाल लाल शर्मा गृह संख्या : 126 उम्र : 25 लिंग : पुरुष	फोटो उपलब्ध	116	UPY1340819	निर्वाचक का नाम : मोनिका शर्मा पिता का नाम: कल्याण शर्मा गृह संख्या : 126 उम्र : 21 लिंग : महिला	फोटो उपलब्ध	117	RJ/06/048/039279	निर्वाचक का नाम : दाखा पति का नाम: नारायण गृह संख्या : 127 उम्र : 88 लिंग : महिला	फोटो उपलब्ध
118	RJ/06/048/039291	निर्वाचक का नाम : मूल चन्द पिता का नाम: नारायण गृह संख्या : 127 उम्र : 62 लिंग : पुरुष	फोटो उपलब्ध	119	MQH1405265	निर्वाचक का नाम : सीता पति का नाम: मूल चन्द गृह संख्या : 127 उम्र : 60 लिंग : महिला	फोटो उपलब्ध	120	RJ/06/048/039157	निर्वाचक का नाम : रमेश पिता का नाम: नारायण गृह संख्या : 127 उम्र : 60 लिंग : पुरुष	फोटो उपलब्ध
121	RJ/06/048/039294	निर्वाचक का नाम : लालाराम पिता का नाम: नारायण गृह संख्या : 127 उम्र : 60 लिंग : पुरुष	फोटो उपलब्ध	122	MQH1405273	निर्वाचक का नाम : सीमा देवी पति का नाम: रमेश गृह संख्या : 127 उम्र : 58 लिंग : महिला	फोटो उपलब्ध	123	MQH1405281	निर्वाचक का नाम : राजू पति का नाम: लालाराम गृह संख्या : 127 उम्र : 57 लिंग : महिला	फोटो उपलब्ध
124	UPY0200949	निर्वाचक का नाम : कमलेश पिता का नाम: मूलचन्द गृह संख्या : 127 उम्र : 36 लिंग : पुरुष	फोटो उपलब्ध	125	UPY0485532	निर्वाचक का नाम : रामबाबू पिता का नाम: मूलचन्द गृह संख्या : 127 उम्र : 34 लिंग : पुरुष	फोटो उपलब्ध	126	UPY1367382	निर्वाचक का नाम : गणेश शर्मा पिता का नाम: रमेश शर्मा गृह संख्या : 127 उम्र : 31 लिंग : पुरुष	फोटो उपलब्ध
127	UPY1353259	निर्वाचक का नाम : दिनेश कुमार शर्मा पिता का नाम: रमेश चन्द शर्मा गृह संख्या : 127 उम्र : 30 लिंग : पुरुष	फोटो उपलब्ध	128	UPY1468867	निर्वाचक का नाम : राहुल शर्मा पिता का नाम: लाल चन्द शर्मा गृह संख्या : 127 उम्र : 27 लिंग : पुरुष	फोटो उपलब्ध	129	UPY1494731	निर्वाचक का नाम : मिनाक्षी शर्मा पति का नाम: गणेश शर्मा गृह संख्या : 127 उम्र : 26 लिंग : महिला	फोटो उपलब्ध

130	UPY1429869	निर्वाचक का नाम : विष्णु शर्मा पिता का नाम: लाला राम शर्मा गृह संख्या : 127 उम्र : 23 लिंग : पुरुष	131	MQH1199629	निर्वाचक का नाम : बनवारी पिता का नाम: श्रीनारायण गृह संख्या : 128 उम्र : 74 लिंग : पुरुष	132	RJ/06/048/039321	निर्वाचक का नाम : रामा पति का नाम: बनवारी गृह संख्या : 128 उम्र : 72 लिंग : महिला
133	MQH1405299	निर्वाचक का नाम : अम्बालाल पिता का नाम: बनवारी गृह संख्या : 128 उम्र : 44 लिंग : पुरुष	134	MQH1405307	निर्वाचक का नाम : प्रभू पिता का नाम: बनवारी गृह संख्या : 128 उम्र : 42 लिंग : पुरुष	135	UPY0111641	निर्वाचक का नाम : रमेश चन्द पिता का नाम: बनवारी लाल गृह संख्या : 128 उम्र : 38 लिंग : पुरुष
136	UPY0200907	निर्वाचक का नाम : संतोष पति का नाम: प्रभू गृह संख्या : 128 उम्र : 38 लिंग : महिला	137	UPY0374439	निर्वाचक का नाम : शारदा पति का नाम: अम्बालाल गृह संख्या : 128 उम्र : 37 लिंग : महिला	138	UPY1082312	निर्वाचक का नाम : संतोष शर्मा पति का नाम: रमेश चंद शर्मा गृह संख्या : 128 उम्र : 33 लिंग : महिला
139	RJ/06/048/039268	निर्वाचक का नाम : सीता राम पिता का नाम: बीजा गृह संख्या : 129 उम्र : 64 लिंग : पुरुष	140	RJ/06/048/039284	निर्वाचक का नाम : गंगा पति का नाम: सीता राम गृह संख्या : 129 उम्र : 62 लिंग : महिला	141	MQH1620467	निर्वाचक का नाम : राम स्वरूप पिता का नाम: सीता राम गृह संख्या : 129 उम्र : 37 लिंग : पुरुष
142	UPY0114819	निर्वाचक का नाम : गणेशनारायण पिता का नाम: सीताराम गृह संख्या : 129 उम्र : 36 लिंग : पुरुष	143	UPY0392324	निर्वाचक का नाम : मूलचन्द पिता का नाम: सीताराम गृह संख्या : 129 उम्र : 32 लिंग : पुरुष	144	UPY0972372	निर्वाचक का नाम : रेखा पति का नाम: राम स्वरूप गृह संख्या : 129 उम्र : 29 लिंग : महिला
145	UPY1031640	निर्वाचक का नाम : मनीषा पति का नाम: गणेश नारायण गृह संख्या : 129 उम्र : 28 लिंग : महिला	146	UPY1031657	निर्वाचक का नाम : रवीना शर्मा पति का नाम: मूलचंद शर्मा गृह संख्या : 129 उम्र : 28 लिंग : महिला	147	MQH1199637	निर्वाचक का नाम : बद्धी पिता का नाम: रामेश्वर गृह संख्या : 130 उम्र : 72 लिंग : पुरुष
148	MQH1489384	निर्वाचक का नाम : गीता पति का नाम: बद्धी गृह संख्या : 130 उम्र : 68 लिंग : महिला	149	MQH1489376	निर्वाचक का नाम : रामशरण पिता का नाम: बदरी गृह संख्या : 130 उम्र : 42 लिंग : पुरुष	150	UPY0200881	निर्वाचक का नाम : लक्ष्मीनारायण पिता का नाम: बद्धीनारायण गृह संख्या : 130 उम्र : 37 लिंग : पुरुष
151	UPY0200873	निर्वाचक का नाम : प्रमिला पति का नाम: रामशरण गृह संख्या : 130 उम्र : 37 लिंग : महिला	152	UPY0200899	निर्वाचक का नाम : नीतू पति का नाम: लक्ष्मीनारायण गृह संख्या : 130 उम्र : 35 लिंग : महिला	153	UPY1438993	निर्वाचक का नाम : लक्षिता शर्मा पिता का नाम: रामशरण शर्मा गृह संख्या : 130 उम्र : 20 लिंग : महिला
154	RJ/06/048/039303	निर्वाचक का नाम : धापू पति का नाम: बद्धी गृह संख्या : 131 उम्र : 86 लिंग : महिला	155	RJ/06/048/039277	निर्वाचक का नाम : आरती पति का नाम: कालू गृह संख्या : 131 उम्र : 76 लिंग : महिला	156	RJ/06/048/039306	निर्वाचक का नाम : देवि लाल पिता का नाम: बद्धी गृह संख्या : 131 उम्र : 66 लिंग : पुरुष
157	RJ/06/048/039304	निर्वाचक का नाम : मनभर पति का नाम: देवीलाल गृह संख्या : 131 उम्र : 64 लिंग : महिला	158	RJ/06/048/039210	निर्वाचक का नाम : हनुमान पिता का नाम: बद्धीनारायण गृह संख्या : 131 उम्र : 60 लिंग : पुरुष	159	RJ/06/048/039207	निर्वाचक का नाम : गोपाल पिता का नाम: बद्धी गृह संख्या : 131 उम्र : 60 लिंग : पुरुष

160	MQH1405331	निर्वाचक का नाम : सावित्री पति का नाम: गोपाल गृह संख्या : 131 उम्र : 58 लिंग : महिला	फोटो उपलब्ध	161	MQH1405315	निर्वाचक का नाम : मन्ना देवी पति का नाम: हनुमान गृह संख्या : 131 उम्र : 56 लिंग : महिला	फोटो उपलब्ध	162	MQH1405349	निर्वाचक का नाम : रामवतार पिता का नाम: देवीलाल गृह संख्या : 131 उम्र : 44 लिंग : पुरुष	फोटो उपलब्ध
163	UPY0374413	निर्वाचक का नाम : टीना पति का नाम: सांवरमल गृह संख्या : 131 उम्र : 43 लिंग : महिला	फोटो उपलब्ध	164	MQH1490085	निर्वाचक का नाम : सांवरमल पिता का नाम: कालू गृह संख्या : 131 उम्र : 42 लिंग : पुरुष	फोटो उपलब्ध	165	MQH1405356	निर्वाचक का नाम : रामराज पिता का नाम: देवीलाल गृह संख्या : 131 उम्र : 42 लिंग : पुरुष	फोटो उपलब्ध
166	UPY0230961	निर्वाचक का नाम : बिहारी लाल पिता का नाम: कालूराम गृह संख्या : 131 उम्र : 37 लिंग : पुरुष	फोटो उपलब्ध	167	UPY0392357	निर्वाचक का नाम : जयनारायण पिता का नाम: कालूराम गृह संख्या : 131 उम्र : 33 लिंग : पुरुष	फोटो उपलब्ध	168	UPY0701219	निर्वाचक का नाम : रेखा पति का नाम: रामअवतार गृह संख्या : 131 उम्र : 33 लिंग : महिला	फोटो उपलब्ध
169	UPY1411438	निर्वाचक का नाम : सुनीता शर्मा पिता का नाम: हनुमान सहाय शर्मा गृह संख्या : 131 उम्र : 28 लिंग : महिला	फोटो उपलब्ध	170	UPY1412378	निर्वाचक का नाम : रेखा शर्मा पिता का नाम: हनुमान सहाय शर्मा गृह संख्या : 131 उम्र : 27 लिंग : महिला	फोटो उपलब्ध	171	UPY0972489	निर्वाचक का नाम : गिरराज शर्मा पिता का नाम: हनुमान सहाय शर्मा गृह संख्या : 131 उम्र : 26 लिंग : पुरुष	फोटो उपलब्ध
172	UPY1608975	निर्वाचक का नाम : हंसा शर्मा पति का नाम: सुरेंद्र शर्मा गृह संख्या : 131 उम्र : 26 लिंग : महिला	फोटो उपलब्ध	173	UPY1181858	निर्वाचक का नाम : सुरेंद्र शर्मा पिता का नाम: गोपाल लाल शर्मा गृह संख्या : 131 उम्र : 25 लिंग : पुरुष	फोटो उपलब्ध	174	UPY0296574	निर्वाचक का नाम : गिरधारी पिता का नाम: कालूराम गृह संख्या : 131 उम्र : 40 लिंग : पुरुष	फोटो उपलब्ध
175	MQH1405372	निर्वाचक का नाम : बिहारी पिता का नाम: हरिनारायण गृह संख्या : 132 उम्र : 66 लिंग : पुरुष	फोटो उपलब्ध	176	UPY1112655	निर्वाचक का नाम : भूरी पति का नाम: बिहारी गृह संख्या : 132 उम्र : 64 लिंग : महिला	फोटो उपलब्ध	177	UPY0392365	निर्वाचक का नाम : कमल कुमार पिता का नाम: बिहारीलाल गृह संख्या : 132 उम्र : 32 लिंग : पुरुष	फोटो उपलब्ध
178	UPY0779215	निर्वाचक का नाम : कृष्ण कुमार शर्मा पिता का नाम: बिहारी लाल शर्मा गृह संख्या : 132 उम्र : 30 लिंग : पुरुष	फोटो उपलब्ध	179	RJ/06/048/039293	निर्वाचक का नाम : बंशी पिता का नाम: भूरा गृह संख्या : 133 उम्र : 88 लिंग : पुरुष	फोटो उपलब्ध	180	MQH1405380	निर्वाचक का नाम : सरजू पति का नाम: बंशी गृह संख्या : 133 उम्र : 86 लिंग : महिला	फोटो उपलब्ध
181	RJ/06/048/039292	निर्वाचक का नाम : सत्यनारायण पिता का नाम: बंशी गृह संख्या : 133 उम्र : 54 लिंग : पुरुष	फोटो उपलब्ध	182	RJ/06/048/039287	निर्वाचक का नाम : मन्ना पति का नाम: सत्यनारायण गृह संख्या : 133 उम्र : 52 लिंग : महिला	फोटो उपलब्ध	183	MQH1199652	निर्वाचक का नाम : शंकर पिता का नाम: बंशी गृह संख्या : 133 उम्र : 42 लिंग : पुरुष	फोटो उपलब्ध
184	MQH1620483	निर्वाचक का नाम : हीरा देवी पति का नाम: शंकर गृह संख्या : 133 उम्र : 40 लिंग : महिला	फोटो उपलब्ध	185	UPY1146232	निर्वाचक का नाम : मुन्नी देवी पति का नाम: नरेंद्र कुमार शर्मा गृह संख्या : 133 उम्र : 34 लिंग : महिला	फोटो उपलब्ध	186	UPY0779223	निर्वाचक का नाम : नरेंद्र कुमार शर्मा पिता का नाम: सत्यनारायण शर्मा गृह संख्या : 133 उम्र : 29 लिंग : पुरुष	फोटो उपलब्ध
187	UPY1145697	निर्वाचक का नाम : चंद्र प्रकाश शर्मा पिता का नाम: सत्यनारायण शर्मा गृह संख्या : 133 उम्र : 28 लिंग : पुरुष	फोटो उपलब्ध	188	UPY1145739	निर्वाचक का नाम : चंद्रकांता शर्मा पिता का नाम: सत्यनारायण शर्मा गृह संख्या : 133 उम्र : 26 लिंग : महिला	फोटो उपलब्ध	189	UPY1465624	निर्वाचक का नाम : अनिल शर्मा पिता का नाम: शंकर लाल शर्मा गृह संख्या : 133 उम्र : 20 लिंग : पुरुष	फोटो उपलब्ध

190	RJ/06/048/039323	निर्वाचक का नाम : छीतर पिता का नाम: सेवा गृह संख्या : 134 उम्र : 92 लिंग : पुरुष	191	RJ/06/048/039276	निर्वाचक का नाम : मनभर पिता का नाम: छीतर गृह संख्या : 134 उम्र : 78 लिंग : महिला	192	MQH1568427	निर्वाचक का नाम : नवल पिता का नाम: छीतर गृह संख्या : 134 उम्र : 57 लिंग : पुरुष
193	MQH1405398	निर्वाचक का नाम : मीना पति का नाम: नवल गृह संख्या : 134 उम्र : 46 लिंग : महिला	194	MQH1568484	निर्वाचक का नाम : काना पिता का नाम: छीतर गृह संख्या : 134 उम्र : 44 लिंग : पुरुष	195	UPY0112193	निर्वाचक का नाम : बुद्धिप्रकाश पिता का नाम: छीतर गृह संख्या : 134 उम्र : 44 लिंग : पुरुष
196	UPY0111567	निर्वाचक का नाम : भगवती देवी पति का नाम: काना राम गृह संख्या : 134 उम्र : 39 लिंग : महिला	197	UPY0982579	निर्वाचक का नाम : ममता शर्मा पति का नाम: बुद्धी प्रकाश शर्मा गृह संख्या : 134 उम्र : 30 लिंग : महिला	198	RJ/06/048/039302	निर्वाचक का नाम : सीता पति का नाम: जगदीश गृह संख्या : 137 उम्र : 68 लिंग : महिला
199	MQH1405422	निर्वाचक का नाम : राजू पति का नाम: कैलाश गृह संख्या : 137 उम्र : 64 लिंग : महिला	200	UPY0114991	निर्वाचक का नाम : सुरेश पिता का नाम: जगदीश गृह संख्या : 137 उम्र : 37 लिंग : पुरुष	201	UPY0111674	निर्वाचक का नाम : सुनिता पति का नाम: सुरेश गृह संख्या : 137 उम्र : 37 लिंग : महिला
202	UPY0972505	निर्वाचक का नाम : दिनेश शर्मा पिता का नाम: जगदीश शर्मा गृह संख्या : 137 उम्र : 30 लिंग : पुरुष	203	UPY0972497	निर्वाचक का नाम : मुकेश शर्मा पिता का नाम: कैलाश शर्मा गृह संख्या : 137 उम्र : 29 लिंग : पुरुष	204	UPY0972596	निर्वाचक का नाम : ललिता शर्मा पति का नाम: मुकेश शर्मा गृह संख्या : 137 उम्र : 28 लिंग : महिला
205	UPY1082304	निर्वाचक का नाम : राकेश शर्मा पिता का नाम: कैलाश चंद शर्मा गृह संख्या : 137 उम्र : 25 लिंग : पुरुष	206	UPY1488030	निर्वाचक का नाम : रेखा शर्मा पति का नाम: राकेश शर्मा गृह संख्या : 137 उम्र : 25 लिंग : महिला	207	UPY0114975	निर्वाचक का नाम : लक्ष्मीनारायण पिता का नाम: राधेश्याम गृह संख्या : 138 उम्र : 42 लिंग : पुरुष
208	UPY0111682	निर्वाचक का नाम : ममता देवी पति का नाम: लक्ष्मीनारायण गृह संख्या : 138 उम्र : 38 लिंग : महिला	209	UPY1598010	निर्वाचक का नाम : आशिष शर्मा पिता का नाम: लक्ष्मी नारायण शर्मा गृह संख्या : 138 उम्र : 19 लिंग : पुरुष	210	MQH1194166	निर्वाचक का नाम : फूल चन्द पिता का नाम: कन्हैया गृह संख्या : 139 उम्र : 53 लिंग : पुरुष
211	MQH1405489	निर्वाचक का नाम : सीता पति का नाम: फूलचन्द गृह संख्या : 139 उम्र : 52 लिंग : महिला	212	UPY1094895	निर्वाचक का नाम : रवि शर्मा पिता का नाम: फूलचंद शर्मा गृह संख्या : 139 उम्र : 25 लिंग : पुरुष	213	MQH1199660	निर्वाचक का नाम : रामनारायण पिता का नाम: नाथू गृह संख्या : 140 उम्र : 81 लिंग : पुरुष
214	MQH1199686	निर्वाचक का नाम : कल्याण पिता का नाम: रामनारायण गृह संख्या : 140 उम्र : 46 लिंग : पुरुष	215	MQH1405513	निर्वाचक का नाम : गुड्डी पति का नाम: कल्याण गृह संख्या : 140 उम्र : 44 लिंग : महिला	216	MQH1405539	निर्वाचक का नाम : कमलेश पिता का नाम: रामनारायण गृह संख्या : 140 उम्र : 43 लिंग : पुरुष
217	MQH1405521	निर्वाचक का नाम : विमला पति का नाम: कमलेश गृह संख्या : 140 उम्र : 42 लिंग : महिला	218	UPY1146372	निर्वाचक का नाम : मनीष शर्मा पिता का नाम: कल्याण सहाय शर्मा गृह संख्या : 140 उम्र : 24 लिंग : पुरुष	219	UPY1374172	निर्वाचक का नाम : टीना शर्मा पिता का नाम: कल्याण सहाय शर्मा गृह संख्या : 140 उम्र : 22 लिंग : महिला

220	UPY0115139	निर्वाचक का नाम : सीता राम पिता का नाम: जगदीश गृह संख्या : 141 उम्र : 68 लिंग : पुरुष	221	UPY0114926	निर्वाचक का नाम : सरजू पिता का नाम: सीता राम गृह संख्या : 141 उम्र : 66 लिंग : महिला	222	MQH1199694	निर्वाचक का नाम : लाला पिता का नाम: जगदीश गृह संख्या : 141 उम्र : 66 लिंग : पुरुष
223	MQH1405547	निर्वाचक का नाम : गुलाब पति का नाम: लाला गृह संख्या : 141 उम्र : 64 लिंग : महिला	224	UPY0030064	निर्वाचक का नाम : बाबूलाल पिता का नाम: जगदीश गृह संख्या : 141 उम्र : 54 लिंग : पुरुष	225	MQH1405554	निर्वाचक का नाम : रमेश पिता का नाम: जगदीश गृह संख्या : 141 उम्र : 53 लिंग : पुरुष
226	MQH1405562	निर्वाचक का नाम : ममता पति का नाम: रमेश गृह संख्या : 141 उम्र : 52 लिंग : महिला	227	MQH1405570	निर्वाचक का नाम : मीरां पति का नाम: बाबूलाल गृह संख्या : 141 उम्र : 44 लिंग : महिला	228	UPY0972620	निर्वाचक का नाम : आरती देवी पति का नाम: रामफूल गृह संख्या : 141 उम्र : 37 लिंग : महिला
229	UPY0972661	निर्वाचक का नाम : रामफूल पिता का नाम: लाला राम गृह संख्या : 141 उम्र : 36 लिंग : पुरुष	230	UPY0498444	निर्वाचक का नाम : जितेन्द्र पिता का नाम: लालाराम गृह संख्या : 141 उम्र : 31 लिंग : पुरुष	231	UPY1145721	निर्वाचक का नाम : मंजू बैरवा पति का नाम: सुरज बैरवा गृह संख्या : 141 उम्र : 31 लिंग : महिला
232	UPY0982405	निर्वाचक का नाम : गुड्डी बैरवा पति का नाम: जितेंद्र बैरवा गृह संख्या : 141 उम्र : 30 लिंग : महिला	233	UPY0951319	निर्वाचक का नाम : लोकेश कुमार बैरवा पिता का नाम: बाबूलाल बैरवा गृह संख्या : 141 उम्र : 29 लिंग : पुरुष	234	UPY1346618	निर्वाचक का नाम : ममता बैरवा पति का नाम: लोकेश कुमार बैरवा गृह संख्या : 141 उम्र : 28 लिंग : महिला
235	UPY1095058	निर्वाचक का नाम : आशा बैरवा पिता का नाम: सीता राम बैरवा गृह संख्या : 141 उम्र : 28 लिंग : महिला	236	UPY0951426	निर्वाचक का नाम : रेखा बैरवा पिता का नाम: बाबू लाल गृह संख्या : 141 उम्र : 26 लिंग : महिला	237	UPY0982561	निर्वाचक का नाम : सुरज बैरवा पिता का नाम: रमेश बैरवा गृह संख्या : 141 उम्र : 26 लिंग : पुरुष
238	UPY1137116	निर्वाचक का नाम : सोनू बैरवा पिता का नाम: बाबूलाल बैरवा गृह संख्या : 141 उम्र : 25 लिंग : महिला	239	UPY1145705	निर्वाचक का नाम : चांद बैरवा पिता का नाम: रमेश चंद बैरवा गृह संख्या : 141 उम्र : 25 लिंग : महिला	240	RJ/06/048/039275	निर्वाचक का नाम : कमला पति का नाम: हनुमान गृह संख्या : 142 उम्र : 66 लिंग : महिला
241	UPY0200923	निर्वाचक का नाम : राजेन्द्र कुमार बैरवा पिता का नाम: हनुमान सहाय बैरवा गृह संख्या : 142 उम्र : 39 लिंग : पुरुष	242	UPY0200931	निर्वाचक का नाम : सुनिता पति का नाम: राजेन्द्र गृह संख्या : 142 उम्र : 38 लिंग : महिला	243	UPY0485540	निर्वाचक का नाम : राधा मोहन पिता का नाम: हनुमान सहाय गृह संख्या : 142 उम्र : 32 लिंग : पुरुष
244	UPY0951384	निर्वाचक का नाम : कविता पति का नाम: राधा मोहन गृह संख्या : 142 उम्र : 29 लिंग : महिला	245	UPY0029884	निर्वाचक का नाम : रामप्यारी पति का नाम: रामजीलाल गृह संख्या : 143 उम्र : 68 लिंग : महिला	246	UPY0111583	निर्वाचक का नाम : रामजीलाल पिता का नाम: दामोदर गृह संख्या : 143 उम्र : 67 लिंग : पुरुष
247	MQH1489475	निर्वाचक का नाम : गंगा राम पिता का नाम: दामोदर गृह संख्या : 143 उम्र : 66 लिंग : पुरुष	248	MQH1405596	निर्वाचक का नाम : संतोष पति का नाम: गंगा राम गृह संख्या : 143 उम्र : 64 लिंग : महिला	249	UPY0951277	निर्वाचक का नाम : विकास शर्मा पिता का नाम: रामजी लाल शर्मा गृह संख्या : 143 उम्र : 31 लिंग : पुरुष

250	UPY0972778	निर्वाचक का नाम : चीना शर्मा पति का नाम: विकास शर्मा गृह संख्या : 143 उम्र : 31 लिंग : महिला	फोटो उपलब्ध	251	UPY0951715	निर्वाचक का नाम : अमित कुमार पिता का नाम: गंगा राम गृह संख्या : 143 उम्र : 26 लिंग : पुरुष	फोटो उपलब्ध	252	UPY1146398	निर्वाचक का नाम : रामेश्वर शर्मा पिता का नाम: गंगा राम शर्मा गृह संख्या : 143 उम्र : 26 लिंग : पुरुष	फोटो उपलब्ध
253	RJ/06/048/039280	निर्वाचक का नाम : गीता पति का नाम: मदन गृह संख्या : 144 उम्र : 62 लिंग : महिला	फोटो उपलब्ध	254	RJ/06/048/039298	निर्वाचक का नाम : भगवान पिता का नाम: राधेश्याम गृह संख्या : 144 उम्र : 57 लिंग : पुरुष	फोटो उपलब्ध	255	RJ/06/048/039289	निर्वाचक का नाम : नानची पति का नाम: भगवान गृह संख्या : 144 उम्र : 53 लिंग : महिला	फोटो उपलब्ध
256	UPY1031665	निर्वाचक का नाम : निर्मला पति का नाम: अशोक कुमार गृह संख्या : 144 उम्र : 33 लिंग : महिला	फोटो उपलब्ध	257	UPY0779272	निर्वाचक का नाम : अशोक कुमार शर्मा पिता का नाम: मदन लाल शर्मा गृह संख्या : 144 उम्र : 29 लिंग : पुरुष	फोटो उपलब्ध	258	UPY0950600	निर्वाचक का नाम : सुनील शर्मा पिता का नाम: मदन लाल शर्मा गृह संख्या : 144 उम्र : 28 लिंग : पुरुष	फोटो उपलब्ध
259	UPY1145713	निर्वाचक का नाम : सुशीला शर्मा पति का नाम: सुनील शर्मा गृह संख्या : 144 उम्र : 28 लिंग : महिला	फोटो उपलब्ध	260	UPY0950873	निर्वाचक का नाम : मोना शर्मा पिता का नाम: भगवान सहाय शर्मा गृह संख्या : 144 उम्र : 26 लिंग : महिला	फोटो उपलब्ध	261	UPY1374131	निर्वाचक का नाम : नवीन शर्मा पिता का नाम: भगवान सहाय शर्मा गृह संख्या : 144 उम्र : 21 लिंग : पुरुष	फोटो उपलब्ध
262	MQH1405612	निर्वाचक का नाम : रामकंवार पिता का नाम: जगदीश गृह संख्या : 145 उम्र : 71 लिंग : पुरुष	फोटो उपलब्ध	263	MQH1405620	निर्वाचक का नाम : यशोदा पति का नाम: रामकंवार गृह संख्या : 145 उम्र : 68 लिंग : महिला	फोटो उपलब्ध	264	MQH1405638	निर्वाचक का नाम : गोरधन पिता का नाम: रामकंवार गृह संख्या : 145 उम्र : 42 लिंग : पुरुष	फोटो उपलब्ध
265	UPY0111591	निर्वाचक का नाम : मोहन लाल पिता का नाम: रामकुमार गृह संख्या : 145 उम्र : 39 लिंग : पुरुष	फोटो उपलब्ध	266	UPY1145671	निर्वाचक का नाम : ज्योति पति का नाम: मोहन लाल गृह संख्या : 145 उम्र : 24 लिंग : महिला	फोटो उपलब्ध	267	UPY1483239	निर्वाचक का नाम : करिमा प्रधान पति का नाम: गोरधन लाल शर्मा गृह संख्या : 145 उम्र : 24 लिंग : महिला	फोटो उपलब्ध
268	RJ/06/048/039187	निर्वाचक का नाम : हनुमान पिता का नाम: जग्गा गृह संख्या : 146 उम्र : 59 लिंग : पुरुष	फोटो उपलब्ध	269	MQH1620608	निर्वाचक का नाम : लाली पति का नाम: हनुमान गृह संख्या : 146 उम्र : 57 लिंग : महिला	फोटो उपलब्ध	270	UPY0566300	निर्वाचक का नाम : राजू पिता का नाम: हनुमान गृह संख्या : 146 उम्र : 31 लिंग : पुरुष	फोटो उपलब्ध
271	UPY1363688	निर्वाचक का नाम : रिकू शर्मा पति का नाम: राहुल शर्मा गृह संख्या : 146 उम्र : 26 लिंग : महिला	फोटो उपलब्ध	272	UPY1145655	निर्वाचक का नाम : राहुल शर्मा पिता का नाम: हनुमान सहाय शर्मा गृह संख्या : 146 उम्र : 24 लिंग : पुरुष	फोटो उपलब्ध	273	UPY1363589	निर्वाचक का नाम : मीनू शर्मा पति का नाम: राजू प्रधान गृह संख्या : 146 उम्र : 23 लिंग : महिला	फोटो उपलब्ध
274	MQH1405653	निर्वाचक का नाम : भैरू राम शर्मा पिता का नाम: भूरा राम गृह संख्या : 147 उम्र : 68 लिंग : पुरुष	फोटो उपलब्ध	275	RJ/06/048/039288	निर्वाचक का नाम : गीता देवी पति का नाम: भैरू राम गृह संख्या : 147 उम्र : 66 लिंग : महिला	फोटो उपलब्ध	276	MQH1438159	निर्वाचक का नाम : कमल किशोर प्रधान पिता का नाम: भैरू राम प्रधान गृह संख्या : 147 उम्र : 40 लिंग : पुरुष	फोटो उपलब्ध
277	UPY0374470	निर्वाचक का नाम : हंसा देवी पति का नाम: कमल किशोर गृह संख्या : 147 उम्र : 37 लिंग : महिला	फोटो उपलब्ध	278	UPY0231001	निर्वाचक का नाम : मुकेश पिता का नाम: भंवरलाल गृह संख्या : 147 उम्र : 34 लिंग : पुरुष	फोटो उपलब्ध	279	UPY1179282	निर्वाचक का नाम : ममता शर्मा पति का नाम: मुकेश कुमार शर्मा गृह संख्या : 147 उम्र : 29 लिंग : महिला	फोटो उपलब्ध

280	RJ/06/048/039329	निर्वाचक का नाम : सीता राम पिता का नाम: भूरा गृह संख्या : 148 उम्र : 66 लिंग : पुरुष	फोटो उपलब्ध	281	RJ/06/048/039300	निर्वाचक का नाम : संज्या पति का नाम: सीता राम गृह संख्या : 148 उम्र : 64 लिंग : महिला	फोटो उपलब्ध	282	MQH1405679	निर्वाचक का नाम : गोपाल पिता का नाम: सीताराम गृह संख्या : 148 उम्र : 42 लिंग : पुरुष	फोटो उपलब्ध
283	UPY0296582	निर्वाचक का नाम : कान्ता पति का नाम: गोपाल गृह संख्या : 148 उम्र : 37 लिंग : महिला	फोटो उपलब्ध	284	RJ/06/048/039305	निर्वाचक का नाम : गंगासहाय पिता का नाम: भूरा गृह संख्या : 149 उम्र : 81 लिंग : पुरुष	फोटो उपलब्ध	285	RJ/06/048/039267	निर्वाचक का नाम : गोविन्दी पति का नाम: गंगासहाय गृह संख्या : 149 उम्र : 76 लिंग : महिला	फोटो उपलब्ध
286	MQH1405687	निर्वाचक का नाम : रमेश पिता का नाम: गंगासहाय गृह संख्या : 149 उम्र : 62 लिंग : पुरुष	फोटो उपलब्ध	287	MQH1405695	निर्वाचक का नाम : विजयलक्ष्मी शर्मा पति का नाम: रमेश गृह संख्या : 149 उम्र : 60 लिंग : महिला	फोटो उपलब्ध	288	MQH1405703	निर्वाचक का नाम : भगवान सहाय पिता का नाम: गंगासहाय गृह संख्या : 149 उम्र : 56 लिंग : पुरुष	फोटो उपलब्ध
289	RJ/06/048/039297	निर्वाचक का नाम : रामेश्वर पिता का नाम: गंगासहाय गृह संख्या : 149 उम्र : 55 लिंग : पुरुष	फोटो उपलब्ध	290	MQH1568278	निर्वाचक का नाम : ज्योति शर्मा पति का नाम: रामेश्वर गृह संख्या : 149 उम्र : 54 लिंग : महिला	फोटो उपलब्ध	291	MQH1620616	निर्वाचक का नाम : सुरेश कुमार पिता का नाम: गंगा सहाय गृह संख्या : 149 उम्र : 45 लिंग : पुरुष	फोटो उपलब्ध
292	MQH1620624	निर्वाचक का नाम : अनिता राज पति का नाम: सुरेश गृह संख्या : 149 उम्र : 40 लिंग : महिला	फोटो उपलब्ध	293	UPY0566367	निर्वाचक का नाम : सियाराम पिता का नाम: रमेशचन्द्र गृह संख्या : 149 उम्र : 31 लिंग : पुरुष	फोटो उपलब्ध	294	UPY0574148	निर्वाचक का नाम : नीलम शर्मा पिता का नाम: रमेश चन्द्र शर्मा गृह संख्या : 149 उम्र : 31 लिंग : महिला	फोटो उपलब्ध
295	UPY0950675	निर्वाचक का नाम : राधा मोहन शर्मा पिता का नाम: भगवान सहाय शर्मा गृह संख्या : 149 उम्र : 30 लिंग : पुरुष	फोटो उपलब्ध	296	UPY1146075	निर्वाचक का नाम : पूजा शर्मा पिता का नाम: रामेश्वर शर्मा गृह संख्या : 149 उम्र : 27 लिंग : महिला	फोटो उपलब्ध	297	UPY0950725	निर्वाचक का नाम : आरती शर्मा पिता का नाम: भगवान सहाय शर्मा गृह संख्या : 149 उम्र : 26 लिंग : महिला	फोटो उपलब्ध
298	UPY1137074	निर्वाचक का नाम : अक्षय शर्मा पिता का नाम: भगवान सहाय शर्मा गृह संख्या : 149 उम्र : 24 लिंग : पुरुष	फोटो उपलब्ध	299	UPY1137082	निर्वाचक का नाम : नेहा शर्मा पिता का नाम: रामेश्वर शर्मा गृह संख्या : 149 उम्र : 24 लिंग : महिला	फोटो उपलब्ध				

300	MQH1568195	निर्वाचक का नाम : मांगू पिता का नाम: नाथू गृह संख्या : 150 उम्र : 73 लिंग : पुरुष	फोटो उपलब्ध	301	MQH1568203	निर्वाचक का नाम : सोनी पति का नाम: मांगू गृह संख्या : 150 उम्र : 71 लिंग : महिला	फोटो उपलब्ध	302	MQH1568211	निर्वाचक का नाम : लक्ष्मण पिता का नाम: नाथू गृह संख्या : 150 उम्र : 63 लिंग : पुरुष	फोटो उपलब्ध
303	UPY1311059	निर्वाचक का नाम : किरण चौधरी पति का नाम: बाबू लाल चौधरी गृह संख्या : 150 उम्र : 34 लिंग : महिला	फोटो उपलब्ध	304	UPY0950931	निर्वाचक का नाम : बाबू लाल पिता का नाम: मांगी लाल गृह संख्या : 150 उम्र : 30 लिंग : पुरुष	फोटो उपलब्ध	305	MQH1489988	निर्वाचक का नाम : नानगी पति का नाम: लाला गृह संख्या : 151 उम्र : 78 लिंग : महिला	फोटो उपलब्ध
306	MQH1489517	निर्वाचक का नाम : रामकिशोर पिता का नाम: लाला गृह संख्या : 151 उम्र : 45 लिंग : पुरुष	फोटो उपलब्ध	307	MQH1620632	निर्वाचक का नाम : हंसा पति का नाम: रामकिशोर गृह संख्या : 151 उम्र : 36 लिंग : महिला	फोटो उपलब्ध	308	MQH1489954	निर्वाचक का नाम : सुगना पति का नाम: रामेश्वर गृह संख्या : 152 उम्र : 57 लिंग : महिला	फोटो उपलब्ध
309	MQH1489947	निर्वाचक का नाम : बाबूलाल पिता का नाम: सूरजकरण गृह संख्या : 152 उम्र : 46 लिंग : पुरुष	फोटो उपलब्ध	310	MQH1489970	निर्वाचक का नाम : लाली पति का नाम: बाबूलाल गृह संख्या : 152 उम्र : 44 लिंग : महिला	फोटो उपलब्ध	311	UPY0485557	निर्वाचक का नाम : भगवान सहाय पिता का नाम: रामेश्वर गृह संख्या : 152 उम्र : 32 लिंग : पुरुष	फोटो उपलब्ध
312	UPY0972893	निर्वाचक का नाम : मुकेश कुमार पिता का नाम: रामेश्वर गृह संख्या : 152 उम्र : 27 लिंग : पुरुष	फोटो उपलब्ध	313	UPY1374156	निर्वाचक का नाम : गणेश चौधरी पिता का नाम: बाबू लाल गृह संख्या : 152 उम्र : 25 लिंग : पुरुष	फोटो उपलब्ध	314	UPY1374164	निर्वाचक का नाम : पुष्पा चौधरी पति का नाम: भगवान सहाय चौधरी गृह संख्या : 152 उम्र : 24 लिंग : महिला	फोटो उपलब्ध
315	UPY1524289	निर्वाचक का नाम : मोनिका चौधरी पति का नाम: मुकेश कुमार चौधरी गृह संख्या : 152 उम्र : 24 लिंग : महिला	फोटो उपलब्ध	316	UPY1374149	निर्वाचक का नाम : कोमल चौधरी पिता का नाम: बाबू लाल चौधरी गृह संख्या : 152 उम्र : 22 लिंग : महिला	फोटो उपलब्ध				

317	1	UPY1632348	निर्वाचक का नाम : शिवराज सिंह पिता का नाम: नरेंद्र सिंह गृह संख्या : 116 उम्र : 20 लिंग : पुरुष	फोटो उपलब्ध
318	2	UPY1635788	निर्वाचक का नाम : रेखा शर्मा पति का नाम: कमल कुमार शर्मा गृह संख्या : 132 उम्र : 27 लिंग : महिला	फोटो उपलब्ध
319	2	UPY1640788	निर्वाचक का नाम : नीलू शर्मा पिता का नाम: नवल किशोर शर्मा गृह संख्या : 134 उम्र : 18 लिंग : महिला	फोटो उपलब्ध
320	2	UPY1651389	निर्वाचक का नाम : अंतिमा शर्मा पिता का नाम: नवल किशोर शर्मा गृह संख्या : 134 उम्र : 20 लिंग : महिला	फोटो उपलब्ध
321	2	UPY1659424	निर्वाचक का नाम : रक्षिता शर्मा पिता का नाम: रामशरण शर्मा गृह संख्या : 130 उम्र : 18 लिंग : महिला	फोटो उपलब्ध
322	1	UPY1670058	निर्वाचक का नाम : सुगना कंवर पिता का नाम: लक्ष्मणसिंह गृह संख्या : 114 उम्र : 18 लिंग : महिला	फोटो उपलब्ध
323	2	UPY1672955	निर्वाचक का नाम : रिकू शर्मा पिता का नाम: कल्याण सहाय शर्मा गृह संख्या : 126 उम्र : 19 लिंग : पुरुष	फोटो उपलब्ध
324	2	UPY1677400	निर्वाचक का नाम : प्रिया शर्मा पिता का नाम: सुरेश कुमार शर्मा गृह संख्या : 149 उम्र : 20 लिंग : महिला	फोटो उपलब्ध
325	2	UPY1677798	निर्वाचक का नाम : ज्योति शर्मा पति का नाम: कृष्ण कुमार शर्मा गृह संख्या : 132 उम्र : 29 लिंग : महिला	फोटो उपलब्ध
326	2	UPY1701598	निर्वाचक का नाम : गणेश नारायण शर्मा पिता का नाम: गौरी शंकर शर्मा गृह संख्या : 123 उम्र : 35 लिंग : पुरुष	फोटो उपलब्ध
327	2	UPY1719657	निर्वाचक का नाम : मंजू देवी पति का नाम: नरेश कुमार बैरवा गृह संख्या : 141 उम्र : 33 लिंग : महिला	फोटो उपलब्ध
328	2	UPY1719665	निर्वाचक का नाम : मानसी शर्मा पिता का नाम: सांवर मल शर्मा गृह संख्या : 131 उम्र : 18 लिंग : महिला	फोटो उपलब्ध
329	2	UPY1723717	निर्वाचक का नाम : नरेश कुमार बैरवा पिता का नाम: सीता राम बैरवा गृह संख्या : 141 उम्र : 35 लिंग : पुरुष	फोटो उपलब्ध

निर्वाचकों का विवरण :

A) मतदाताओं की संख्या :

	नामावली का प्रकार	निर्वाचक नामावली की पहचान :	मतदाताओं की संख्या :				
			पुरुष	महिला	तृतीय लिंग	कुल	
I	मूल	मूल नामावली	समस्त पूरकों को समेकित करते हुए विशेष गहन पुनरीक्षण 2026 की मूल नामावली	160	156	0	316
II	घटक I - परिवर्धन सूची	पूरक 1	विशेष गहन पुनरीक्षण - 2026	4	9	0	13
III	घटक II - विलोपन सूची	पूरक 1	विशेष गहन पुनरीक्षण - 2026	0	0	0	0
IV	लिंग में संशोधन के कारण अंतर			0	0	0	0
पुनरीक्षण के बाद इस नामावली में शुद्ध निर्वाचक (I+II-III+IV)				164	165	0	329

B) संशोधनों की संख्या :

नामावली का प्रकार	निर्वाचक नामावली की पहचान :	संशोधनों की संख्या :
पूरक 1	विशेष गहन पुनरीक्षण - 2026	0

निर्वाचक रजिस्ट्रीकरण अधिकारी द्वारा जारी

E2-मृत्यु, S2-स्थानांतरित, R2-दोहरी प्रविष्टि, M2-लापता, Q2-अहर्ता नहीं