

## निर्वाचक नामावली 2026 S20 राजस्थान

विधान सभा क्षेत्र की संख्या, नाम व आरक्षण स्थिति : 62 - बहरोड़ (सामान्य)		भाग संख्या : : 221															
संसदीय निर्वाचन क्षेत्र की संख्या, नाम व आरक्षण स्थिति, जिसमें विधान सभा निर्वाचन क्षेत्र स्थित है : 8 - अलवर (सामान्य)																	
<b>1. पुनरीक्षण का विवरण</b>																	
पुनरीक्षण का वर्ष :	2026	<b>निर्वाचक नामावली की पहचान :</b> समस्त पूरकों को समेकित करते हुए विशेष गहन पुनरीक्षण 2026 की मूल नामावली															
अर्हता तिथि :	01-01-2026																
पुनरीक्षण का स्वरूप :	विशेष गहन पुनरीक्षण - 2026																
प्रकाशन की तिथि :	21-02-2026																
<b>2. भाग व मतदान क्षेत्र का विवरण :</b>																	
भाग में आने वाले अनुभागों की संख्या और नाम :																	
1-बडोद की ढाणियां	<table style="width: 100%; border-collapse: collapse;"> <tr> <td style="width: 60%;">मुख्य शहर / मुख्य ग्राम</td> <td>: बडोद</td> </tr> <tr> <td>वार्ड</td> <td>: वार्ड न. 9</td> </tr> <tr> <td>पोस्ट ऑफिस</td> <td>: बैरोड एस.ओ.</td> </tr> <tr> <td>पुलिस थाना</td> <td>: सदर बहरोड़</td> </tr> <tr> <td>तहसील</td> <td>: बहरोड़</td> </tr> <tr> <td>जिला</td> <td>: कोटपूतली-बहरोड़</td> </tr> <tr> <td>पिन कोड</td> <td>: 301020</td> </tr> </table>			मुख्य शहर / मुख्य ग्राम	: बडोद	वार्ड	: वार्ड न. 9	पोस्ट ऑफिस	: बैरोड एस.ओ.	पुलिस थाना	: सदर बहरोड़	तहसील	: बहरोड़	जिला	: कोटपूतली-बहरोड़	पिन कोड	: 301020
मुख्य शहर / मुख्य ग्राम				: बडोद													
वार्ड				: वार्ड न. 9													
पोस्ट ऑफिस				: बैरोड एस.ओ.													
पुलिस थाना				: सदर बहरोड़													
तहसील				: बहरोड़													
जिला	: कोटपूतली-बहरोड़																
पिन कोड	: 301020																
2-बेरापुर																	
<b>3. मतदान केंद्र का विवरण</b>																	
मतदान केंद्र की संख्या व नाम :	मतदान केन्द्र की विशेष हैसियत (पुरुष/महिला/सामान्य) :	सामान्य															
221 - बडोद	इस मतदान क्षेत्र के सहायक (ऑक्जिलियरी) मतदान केन्द्रों की संख्या :	0															
मतदान केंद्र का भवन व पता :																	
भीमराज राजकीय उच्च माध्यमिक विद्यालय (उच्च प्राथमिक भवन), उत्तरी भाग कमरा नं.04, बडोद																	
<b>4. मतदाताओं की संख्या :</b>																	
आरंभिक क्रम	अंतिम क्रम	मतदाताओं की संख्या															
संख्या	संख्या	पुरुष	महिला	तृतीय लिंग	कुल												
1	1144	613	530	0	1143												

निर्वाचक रजिस्ट्रीकरण अधिकारी द्वारा जारी

Nazri Naksha

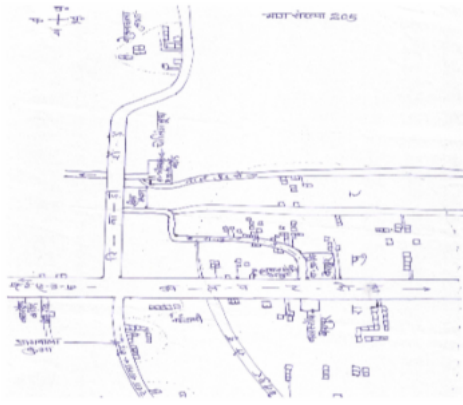

Google Map View

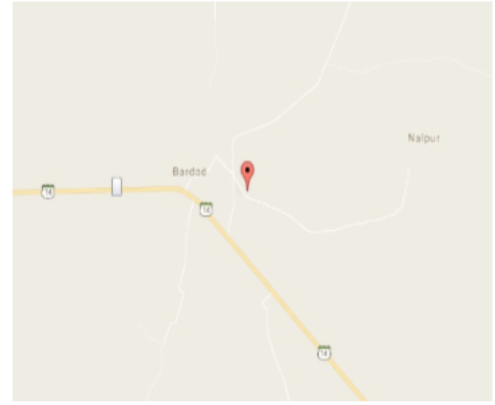

Polling Station Building Front View



Polling Station Front View



Cad View



Key MAP View

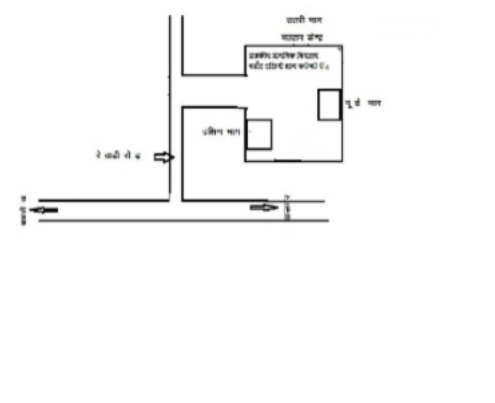

1 निर्वाचक का नाम : नीरज कुमार सैनी पिता का नाम: राधेश्याम सैनी गृह संख्या : 000 उम्र : 29 लिंग : पुरुष	RQZ0984518 फोटो उपलब्ध	2 निर्वाचक का नाम : मोनिका पति का नाम: मुकेश सैनी गृह संख्या : 841 उम्र : 29 लिंग : महिला	RQZ1025774 फोटो उपलब्ध	3 निर्वाचक का नाम : विपिन सैनी पिता का नाम: बलबीर सैनी गृह संख्या : 841 उम्र : 27 लिंग : पुरुष	RQZ1054527 फोटो उपलब्ध
4 निर्वाचक का नाम : मन्था सैनी पति का नाम: राहुल सैनी गृह संख्या : 847 उम्र : 28 लिंग : महिला	RQZ1052109 फोटो उपलब्ध	5 निर्वाचक का नाम : हितेश सैनी पिता का नाम: ओम प्रकाश सैनी गृह संख्या : 847 उम्र : 26 लिंग : पुरुष	RQZ1053651 फोटो उपलब्ध	6 निर्वाचक का नाम : रितु सैनी पिता का नाम: बलबीर सैनी गृह संख्या : 854 उम्र : 22 लिंग : महिला	RQZ1394634 फोटो उपलब्ध
7 निर्वाचक का नाम : दाताराम सैनी पिता का नाम: रूडमल सैनी गृह संख्या : 863 उम्र : 63 लिंग : पुरुष	RQZ1054543 फोटो उपलब्ध	8 निर्वाचक का नाम : रामानंद सैनी पिता का नाम: रामेश्वर दयाल गृह संख्या : 868 उम्र : 40 लिंग : पुरुष	RQZ1054188 फोटो उपलब्ध	9 निर्वाचक का नाम : नितेश कुमार सैनी पिता का नाम: राजेंद्र कुमार सैनी गृह संख्या : 870 उम्र : 27 लिंग : पुरुष	RQZ1054170 फोटो उपलब्ध
10 निर्वाचक का नाम : सुरेंद्र कुमार सैनी पिता का नाम: कमलेश कुमार सैनी गृह संख्या : 870 उम्र : 26 लिंग : पुरुष	RQZ1031277 फोटो उपलब्ध	11 निर्वाचक का नाम : सचिन कुमार सैनी पिता का नाम: कमलेश कुमार सैनी गृह संख्या : 870 उम्र : 23 लिंग : पुरुष	RQZ1259183 फोटो उपलब्ध	12 निर्वाचक का नाम : राहुल सैनी पिता का नाम: राजेंद्र कुमार सैनी गृह संख्या : 870 उम्र : 23 लिंग : पुरुष	RQZ1259944 फोटो उपलब्ध
13 निर्वाचक का नाम : कोमल सैनी पति का नाम: सचिन कुमार सैनी गृह संख्या : 870 उम्र : 23 लिंग : महिला	RQZ1632975 फोटो उपलब्ध	14 निर्वाचक का नाम : कमलेश शर्मा पिता का नाम: मातादीन शर्मा गृह संख्या : 871 उम्र : 58 लिंग : पुरुष	RQZ1054584 फोटो उपलब्ध	15 निर्वाचक का नाम : बबली देवी पति का नाम: संजय जांगिड गृह संख्या : 871 उम्र : 45 लिंग : महिला	RQZ1050350 फोटो उपलब्ध
16 निर्वाचक का नाम : अनुज कुमार पिता का नाम: विनोद कुमार गृह संख्या : 871 उम्र : 27 लिंग : पुरुष	RQZ1050335 फोटो उपलब्ध	17 निर्वाचक का नाम : अंकित पिता का नाम: विनोद गृह संख्या : 871 उम्र : 26 लिंग : पुरुष	RQZ1050327 फोटो उपलब्ध	18 निर्वाचक का नाम : अर्श शर्मा पिता का नाम: कमलेश शर्मा गृह संख्या : 871 उम्र : 23 लिंग : पुरुष	RQZ1395359 फोटो उपलब्ध
19 निर्वाचक का नाम : अमित कुमार जहांगीर पिता का नाम: राधेश्याम जांगिड गृह संख्या : 872 उम्र : 27 लिंग : पुरुष	RQZ1052034 फोटो उपलब्ध	20 निर्वाचक का नाम : नितिन जांगिड पिता का नाम: अशोक कुमार गृह संख्या : 872 उम्र : 24 लिंग : पुरुष	RQZ1259951 फोटो उपलब्ध	21 निर्वाचक का नाम : नेहा पति का नाम: अभिषेक जांगिड गृह संख्या : 872 उम्र : 20 लिंग : महिला	RQZ1555069 फोटो उपलब्ध
22 निर्वाचक का नाम : मनोहर पिता का नाम: महादाराम गृह संख्या : 1138 उम्र : 85 लिंग : पुरुष	RQZ1696228 फोटो उपलब्ध	23 निर्वाचक का नाम : लल्लूराम पिता का नाम: महादाराम गृह संख्या : 1138 उम्र : 78 लिंग : पुरुष	RJ/08/057/063494 फोटो उपलब्ध	24 निर्वाचक का नाम : जोधाराम पिता का नाम: महादाराम गृह संख्या : 1138 उम्र : 71 लिंग : पुरुष	RJ/08/057/063058 फोटो उपलब्ध
25 निर्वाचक का नाम : नानूडी पति का नाम: जोधाराम गृह संख्या : 1138 उम्र : 69 लिंग : महिला	RJ/08/057/063177 फोटो उपलब्ध	26 निर्वाचक का नाम : सुरेश पिता का नाम: महादाराम गृह संख्या : 1138 उम्र : 69 लिंग : पुरुष	RJ/08/057/063893 फोटो उपलब्ध	27 निर्वाचक का नाम : कैलाशचन्द पिता का नाम: जमीनसहाय गृह संख्या : 1138 उम्र : 68 लिंग : पुरुष	RJ/08/057/054210 फोटो उपलब्ध
28 निर्वाचक का नाम : लाली देवी पति का नाम: फकीरचन्द गृह संख्या : 1138 उम्र : 68 लिंग : महिला	RQZ1626787 फोटो उपलब्ध	29 निर्वाचक का नाम : केसरी पति का नाम: सुरेश गृह संख्या : 1138 उम्र : 67 लिंग : महिला	RJ/08/057/063492 फोटो उपलब्ध	30 निर्वाचक का नाम : रामसिंह पिता का नाम: महादाराम गृह संख्या : 1138 उम्र : 65 लिंग : पुरुष	GLF1376961 फोटो उपलब्ध

31	RJ/08/057/054749C	निर्वाचक का नाम : लाली ऊर्फ संतोष पति का नाम: कैलाशचन्द गृह संख्या : 1138 उम्र : 65 लिंग : महिला	फोटो उपलब्ध	32	RJ/08/057/063318	निर्वाचक का नाम : पुष्पा पति का नाम: रामसिंह गृह संख्या : 1138 उम्र : 63 लिंग : महिला	फोटो उपलब्ध	33	RJ/08/057/063491	निर्वाचक का नाम : सरती पति का नाम: कैलाश गृह संख्या : 1138 उम्र : 63 लिंग : महिला	फोटो उपलब्ध
34	RQZ0098608	निर्वाचक का नाम : कमला पति का नाम: ओमप्रकाश गृह संख्या : 1138 उम्र : 61 लिंग : महिला	फोटो उपलब्ध	35	RQZ1626779	निर्वाचक का नाम : फकीर चन्द पिता का नाम: जमनीसहाय गृह संख्या : 1138 उम्र : 58 लिंग : पुरुष	फोटो उपलब्ध	36	GLF1608710	निर्वाचक का नाम : सरवण पति का नाम: मूलचन्द गृह संख्या : 1138 उम्र : 51 लिंग : महिला	फोटो उपलब्ध
37	RJ/08/057/063745	निर्वाचक का नाम : ओमप्रकाश पिता का नाम: कैलाश गृह संख्या : 1138 उम्र : 51 लिंग : पुरुष	फोटो उपलब्ध	38	RQZ1617851	निर्वाचक का नाम : रामनिवास पिता का नाम: जमनीसहाय गृह संख्या : 1138 उम्र : 51 लिंग : पुरुष	फोटो उपलब्ध	39	RJ/08/057/063054	निर्वाचक का नाम : मुकेश कुमार पिता का नाम: जोधाराम गृह संख्या : 1138 उम्र : 50 लिंग : पुरुष	फोटो उपलब्ध
40	RJ/08/057/063892	निर्वाचक का नाम : मूलचन्द पिता का नाम: मनोहर गृह संख्या : 1138 उम्र : 50 लिंग : पुरुष	फोटो उपलब्ध	41	RJ/08/057/063778	निर्वाचक का नाम : प्रेमलता पति का नाम: मुकेश गृह संख्या : 1138 उम्र : 48 लिंग : महिला	फोटो उपलब्ध	42	GLF1252410	निर्वाचक का नाम : सरोज पति का नाम: यशवन्त गृह संख्या : 1138 उम्र : 47 लिंग : महिला	फोटो उपलब्ध
43	RJ/08/057/063070	निर्वाचक का नाम : यशवन्त कुमार सैनी पिता का नाम: जोधाराम सैनी गृह संख्या : 1138 उम्र : 47 लिंग : पुरुष	फोटो उपलब्ध	44	GLF1252428	निर्वाचक का नाम : प्रमोद पिता का नाम: जोधाराम गृह संख्या : 1138 उम्र : 44 लिंग : पुरुष	फोटो उपलब्ध	45	RQZ0098616	निर्वाचक का नाम : धनवती पति का नाम: रामनिवास गृह संख्या : 1138 उम्र : 44 लिंग : महिला	फोटो उपलब्ध
46	RJ/08/057/054377	निर्वाचक का नाम : अशोक पिता का नाम: जमीनसहाय गृह संख्या : 1138 उम्र : 44 लिंग : पुरुष	फोटो उपलब्ध	47	GLF1252436	निर्वाचक का नाम : नारायण पिता का नाम: सुरेश गृह संख्या : 1138 उम्र : 42 लिंग : पुरुष	फोटो उपलब्ध	48	RQZ0246652	निर्वाचक का नाम : कांता देवी पति का नाम: घनश्याम गृह संख्या : 1138 उम्र : 42 लिंग : महिला	फोटो उपलब्ध
49	GLF1376979	निर्वाचक का नाम : सोमवती पति का नाम: अशोक गृह संख्या : 1138 उम्र : 41 लिंग : महिला	फोटो उपलब्ध	50	RQZ0459842	निर्वाचक का नाम : सुनिता पति का नाम: प्रकासचन्द गृह संख्या : 1138 उम्र : 40 लिंग : महिला	फोटो उपलब्ध	51	GLF1955053	निर्वाचक का नाम : सुष्मिता पति का नाम: प्रमोद गृह संख्या : 1138 उम्र : 40 लिंग : महिला	फोटो उपलब्ध
52	GLF1609023	निर्वाचक का नाम : नरेन्द्रकुमार पिता का नाम: जोधाराम गृह संख्या : 1138 उम्र : 40 लिंग : पुरुष	फोटो उपलब्ध	53	GLF1955525	निर्वाचक का नाम : घनश्याम पिता का नाम: सुरेशचन्द गृह संख्या : 1138 उम्र : 40 लिंग : पुरुष	फोटो उपलब्ध	54	RQZ0098681	निर्वाचक का नाम : पूरणमल पिता का नाम: कैलाश चन्द गृह संख्या : 1138 उम्र : 39 लिंग : पुरुष	फोटो उपलब्ध
55	GLF1955533	निर्वाचक का नाम : सुनीता पति का नाम: नारायण गृह संख्या : 1138 उम्र : 39 लिंग : महिला	फोटो उपलब्ध	56	RQZ0459834	निर्वाचक का नाम : किरोस्ता पति का नाम: पूरणमल गृह संख्या : 1138 उम्र : 36 लिंग : महिला	फोटो उपलब्ध	57	RQZ0098673	निर्वाचक का नाम : राजेश पिता का नाम: लल्लुराम गृह संख्या : 1138 उम्र : 36 लिंग : पुरुष	फोटो उपलब्ध
58	RQZ1054196	निर्वाचक का नाम : राजेंद्र सैनी पिता का नाम: कैलाश चंद सैनी गृह संख्या : 1138 उम्र : 36 लिंग : पुरुष	फोटो उपलब्ध	59	GLF1955038	निर्वाचक का नाम : विमलेश सैनी पति का नाम: नरेन्द्र गृह संख्या : 1138 उम्र : 36 लिंग : महिला	फोटो उपलब्ध	60	RQZ0674978	निर्वाचक का नाम : संतोष पति का नाम: राजेश गृह संख्या : 1138 उम्र : 35 लिंग : महिला	फोटो उपलब्ध

61	RQZ0466003	निर्वाचक का नाम : राजकुमार पिता का नाम: रामसिंह गृह संख्या : 1138 उम्र : 35 लिंग : पुरुष	62	RQZ0492678	निर्वाचक का नाम : मनोज कुमार पिता का नाम: ओम प्रकाश गृह संख्या : 1138 उम्र : 35 लिंग : पुरुष	63	RQZ1025790	निर्वाचक का नाम : सुनीता देवी पति का नाम: मनोज सैनी गृह संख्या : 1138 उम्र : 33 लिंग : महिला
64	RQZ0405142	निर्वाचक का नाम : हिम्मत पिता का नाम: लल्लूराम गृह संख्या : 1138 उम्र : 33 लिंग : पुरुष	65	RQZ0557280	निर्वाचक का नाम : सुनिल पिता का नाम: ओमप्रकाश गृह संख्या : 1138 उम्र : 32 लिंग : पुरुष	66	RQZ0674986	निर्वाचक का नाम : बबीता पति का नाम: हिम्मत गृह संख्या : 1138 उम्र : 32 लिंग : महिला
67	RQZ0557298	निर्वाचक का नाम : जितेन्द्र पिता का नाम: ओमप्रकाश गृह संख्या : 1138 उम्र : 31 लिंग : पुरुष	68	RQZ0557272	निर्वाचक का नाम : विजय पिता का नाम: कैलाश चन्द गृह संख्या : 1138 उम्र : 31 लिंग : पुरुष	69	RQZ0557306	निर्वाचक का नाम : महेन्द्र पिता का नाम: सुरेश गृह संख्या : 1138 उम्र : 31 लिंग : पुरुष
70	RQZ1004480	निर्वाचक का नाम : पूजा पति का नाम: राजेंद्र गृह संख्या : 1138 उम्र : 30 लिंग : महिला	71	RQZ1226687	निर्वाचक का नाम : मनीषा सैनी पति का नाम: गजेंद्र सैनी गृह संख्या : 1138 उम्र : 30 लिंग : महिला	72	RQZ0813964	निर्वाचक का नाम : देवदत्त पिता का नाम: रामनिवास गृह संख्या : 1138 उम्र : 29 लिंग : पुरुष
73	RQZ0799247	निर्वाचक का नाम : गजेंद्र सैनी पिता का नाम: मूल चंद सैनी गृह संख्या : 1138 उम्र : 29 लिंग : पुरुष	74	RQZ1223619	निर्वाचक का नाम : उषा सैनी पति का नाम: विक्रम सैनी गृह संख्या : 1138 उम्र : 29 लिंग : महिला	75	RQZ1475649	निर्वाचक का नाम : मधू पति का नाम: देवदत्त सैनी गृह संख्या : 1138 उम्र : 29 लिंग : महिला
76	RQZ1611268	निर्वाचक का नाम : मनीषा सैनी पति का नाम: अरुण कुमार सैनी गृह संख्या : 1138 उम्र : 29 लिंग : महिला	77	RQZ1652189	निर्वाचक का नाम : ज्योति सैनी पति का नाम: कृष्ण कुमार गृह संख्या : 1138 उम्र : 29 लिंग : महिला	78	RQZ1025782	निर्वाचक का नाम : पूजा सैनी पति का नाम: सुनील सैनी गृह संख्या : 1138 उम्र : 28 लिंग : महिला
79	RQZ0859538	निर्वाचक का नाम : कृष्ण कुमार पिता का नाम: यशवंत कुमार सैनी गृह संख्या : 1138 उम्र : 28 लिंग : पुरुष	80	RQZ0859629	निर्वाचक का नाम : अरुण कुमार सैनी पिता का नाम: मुकेश कुमार सैनी गृह संख्या : 1138 उम्र : 27 लिंग : पुरुष	81	RQZ0984369	निर्वाचक का नाम : भूपेन्द्र कुमार सैनी पिता का नाम: यशवंत कुमार सैनी गृह संख्या : 1138 उम्र : 27 लिंग : पुरुष
82	RQZ1094622	निर्वाचक का नाम : राहुल सैनी पिता का नाम: रामनिवास सैनी गृह संख्या : 1138 उम्र : 27 लिंग : पुरुष	83	RQZ1475581	निर्वाचक का नाम : मीना पति का नाम: राहुल सैनी गृह संख्या : 1138 उम्र : 26 लिंग : महिला	84	RQZ1652197	निर्वाचक का नाम : सरोज सैनी पति का नाम: भूपेंद्र कुमार सैनी गृह संख्या : 1138 उम्र : 26 लिंग : महिला
85	RQZ1094523	निर्वाचक का नाम : बबिता सैनी पिता का नाम: यशवंत सैनी गृह संख्या : 1138 उम्र : 25 लिंग : महिला	86	RQZ1223510	निर्वाचक का नाम : विक्रम कुमार पिता का नाम: मूल चंद सैनी गृह संख्या : 1138 उम्र : 25 लिंग : पुरुष	87	RQZ1370816	निर्वाचक का नाम : सुरेश सैनी पिता का नाम: कैलाश सैनी गृह संख्या : 1138 उम्र : 23 लिंग : पुरुष
88	RQZ1626183	निर्वाचक का नाम : दीपिका सैनी पिता का नाम: नरेंद्र कुमार सैनी गृह संख्या : 1138 उम्र : 20 लिंग : महिला	89	RQZ1691351	निर्वाचक का नाम : विकास सैनी पिता का नाम: नारायण सैनी गृह संख्या : 1138 उम्र : 20 लिंग : पुरुष	90	RQZ0675009	निर्वाचक का नाम : राकेश सैनी पिता का नाम: फकीरचंद सैनी गृह संख्या : 1138 भाग संख्या 198 उम्र : 31 लिंग : पुरुष

91	RQZ1618693	निर्वाचक का नाम : प्रियंका सैनी पति का नाम: राकेश सैनी गृह संख्या : 1138 भाग संख्या 198 उम्र : 29 लिंग : महिला	92	RJ/08/057/063646	निर्वाचक का नाम : महेन्द्र पिता का नाम: जयनारायण गृह संख्या : 1139 उम्र : 55 लिंग : पुरुष	93	RJ/08/057/063362	निर्वाचक का नाम : बिमला पति का नाम: महेन्द्र गृह संख्या : 1139 उम्र : 53 लिंग : महिला
94	GLF1252469	निर्वाचक का नाम : ओमप्रकाश पिता का नाम: जयनारायण गृह संख्या : 1139 उम्र : 52 लिंग : पुरुष	95	RJ/08/057/063363	निर्वाचक का नाम : प्रेम पति का नाम: ओमप्रकाश गृह संख्या : 1139 उम्र : 51 लिंग : महिला	96	GLF1252477	निर्वाचक का नाम : सरोज पति का नाम: अमीलाल गृह संख्या : 1139 उम्र : 46 लिंग : महिला
97	GLF1955541	निर्वाचक का नाम : विनोद पिता का नाम: जयनारायण गृह संख्या : 1139 उम्र : 43 लिंग : पुरुष	98	GLF1252485	निर्वाचक का नाम : सुमन पति का नाम: विनोद गृह संख्या : 1139 उम्र : 41 लिंग : महिला	99	RQZ0557314	निर्वाचक का नाम : विरेन्द्र कुमार पिता का नाम: महेन्द्र गृह संख्या : 1139 उम्र : 31 लिंग : पुरुष
100	RQZ1090554	निर्वाचक का नाम : संदीप कुमार सैनी पिता का नाम: प्रकाश चन्द सैनी गृह संख्या : 1139 उम्र : 28 लिंग : पुरुष	101	RQZ1052059	निर्वाचक का नाम : संजू कुमार सैनी पिता का नाम: महेन्द्र कुमार सैनी गृह संख्या : 1139 उम्र : 27 लिंग : पुरुष	102	RQZ1207976	निर्वाचक का नाम : राजेश सैनी पिता का नाम: प्रकाश चंद सैनी गृह संख्या : 1139 उम्र : 26 लिंग : पुरुष
103	RQZ1206820	निर्वाचक का नाम : जसवंत सैनी पिता का नाम: अमिलाल सैनी गृह संख्या : 1139 उम्र : 25 लिंग : पुरुष	104	RQZ1384403	निर्वाचक का नाम : कविता अन्य: संजू कुमार सैनी गृह संख्या : 1139 उम्र : 23 लिंग : पुरुष	105	RQZ1395243	निर्वाचक का नाम : विजय कुमार सैनी पिता का नाम: विनोद कुमार सैनी गृह संख्या : 1139 उम्र : 23 लिंग : पुरुष
106	RQZ1626449	निर्वाचक का नाम : मनीषा सैनी पति का नाम: संदीप कुमार सैनी गृह संख्या : 1139 उम्र : 22 लिंग : महिला	107	RQZ1577287	निर्वाचक का नाम : प्रिया सैनी पिता का नाम: विनोद कुमार सैनी गृह संख्या : 1139 उम्र : 20 लिंग : महिला	108	RJ/08/057/063388	निर्वाचक का नाम : किशनलाल पिता का नाम: मनोहर गृह संख्या : 1140 उम्र : 73 लिंग : पुरुष
109	RJ/08/057/054750	निर्वाचक का नाम : अमरसिंह पिता का नाम: मनोहर गृह संख्या : 1140 उम्र : 68 लिंग : पुरुष	110	RJ/08/057/054466	निर्वाचक का नाम : रोहताश पिता का नाम: मनोहर गृह संख्या : 1140 उम्र : 63 लिंग : पुरुष	111	RJ/08/057/054614	निर्वाचक का नाम : तीजा पति का नाम: रोहताश गृह संख्या : 1140 उम्र : 61 लिंग : महिला
112	RJ/08/057/054749B	निर्वाचक का नाम : रघुवीर पिता का नाम: मनोहर गृह संख्या : 1140 उम्र : 58 लिंग : पुरुष	113	RJ/08/057/054613	निर्वाचक का नाम : बसन्ती पति का नाम: रागबीर गृह संख्या : 1140 उम्र : 56 लिंग : महिला	114	RJ/08/057/054637	निर्वाचक का नाम : सरोज पति का नाम: राधेश्याम गृह संख्या : 1140 उम्र : 56 लिंग : महिला
115	RQZ1331057	निर्वाचक का नाम : राधेश्याम सैनी पिता का नाम: अमरसिंह गृह संख्या : 1140 उम्र : 55 लिंग : पुरुष	116	RQZ0024653	निर्वाचक का नाम : शेरसिंह पिता का नाम: किशनलाल गृह संख्या : 1140 उम्र : 52 लिंग : पुरुष	117	RQZ0024661	निर्वाचक का नाम : सुनीता पति का नाम: शेरसिंह गृह संख्या : 1140 उम्र : 51 लिंग : महिला
118	RJ/08/057/054650	निर्वाचक का नाम : सोमदत्त पिता का नाम: अमरसिंह गृह संख्या : 1140 उम्र : 51 लिंग : पुरुष	119	GLF1252501	निर्वाचक का नाम : सुनीता पति का नाम: सोमदत्त गृह संख्या : 1140 उम्र : 51 लिंग : महिला	120	GLF1252519	निर्वाचक का नाम : राकेश पिता का नाम: अमरसिंह गृह संख्या : 1140 उम्र : 45 लिंग : पुरुष

121 निर्वाचक का नाम : बलबीर पिता का नाम: अमरसिंह गृह संख्या : 1140 उम्र : 44 लिंग : पुरुष	GLF1955566	122 निर्वाचक का नाम : नरेश पिता का नाम: रोहिताश गृह संख्या : 1140 उम्र : 43 लिंग : पुरुष	GLF1608751	123 निर्वाचक का नाम : कृष्णा पति का नाम: राकेश गृह संख्या : 1140 उम्र : 42 लिंग : महिला	GLF1252527
124 निर्वाचक का नाम : सविता पिता का नाम: नरेश गृह संख्या : 1140 उम्र : 41 लिंग : महिला	RQZ0200105	125 निर्वाचक का नाम : शारदा पति का नाम: बलबीर गृह संख्या : 1140 उम्र : 41 लिंग : महिला	GLF1252535	126 निर्वाचक का नाम : देवेन्द्र पिता का नाम: किशन लाल गृह संख्या : 1140 उम्र : 41 लिंग : पुरुष	GLF1955558
# 127 निर्वाचक का नाम : गिरिराज प्रसाद सैनी पिता का नाम: रोहिताश्व सैनी गृह संख्या : 1140 उम्र : 38 लिंग : पुरुष	RQZ0246660	128 निर्वाचक का नाम : सुनिता पति का नाम: गिरीराज प्रसाद गृह संख्या : 1140 उम्र : 39 लिंग : महिला	RQZ0641902	129 निर्वाचक का नाम : रेणु सैनी पति का नाम: सुशील कुमार सैनी गृह संख्या : 1140 उम्र : 34 लिंग : महिला	RQZ0813980
130 निर्वाचक का नाम : सुशील पिता का नाम: राधेश्याम गृह संख्या : 1140 उम्र : 32 लिंग : पुरुष	RQZ0467803	131 निर्वाचक का नाम : दलीप पिता का नाम: रघुवीर गृह संख्या : 1140 उम्र : 31 लिंग : पुरुष	RQZ0459859	132 निर्वाचक का नाम : अनिल पिता का नाम: राधेश्याम गृह संख्या : 1140 उम्र : 31 लिंग : पुरुष	RQZ0467811
133 निर्वाचक का नाम : दिनेश कुमार पिता का नाम: रोहिताश्व गृह संख्या : 1140 उम्र : 31 लिंग : पुरुष	RQZ0557322	134 निर्वाचक का नाम : अनीता सैनी पति का नाम: दलीप सैनी गृह संख्या : 1140 उम्र : 30 लिंग : महिला	RQZ0859603	135 निर्वाचक का नाम : जितेंद्र कुमार सैनी पिता का नाम: शेर सिंह सैनी गृह संख्या : 1140 उम्र : 29 लिंग : पुरुष	RQZ1054253
136 निर्वाचक का नाम : राहुल कुमार सैनी पिता का नाम: रघुवीर सैनी गृह संख्या : 1140 उम्र : 28 लिंग : पुरुष	RQZ0984385	137 निर्वाचक का नाम : हरीश कुमार सैनी पिता का नाम: सोमदत्त सैनी गृह संख्या : 1140 उम्र : 28 लिंग : पुरुष	RQZ0984120	138 निर्वाचक का नाम : मनीष सैनी पिता का नाम: राकेश कुमार सैनी गृह संख्या : 1140 उम्र : 26 लिंग : पुरुष	RQZ1081595
139 निर्वाचक का नाम : प्रवीन सैनी पिता का नाम: शेर सिंह गृह संख्या : 1140 उम्र : 24 लिंग : पुरुष	RQZ1586379	140 निर्वाचक का नाम : आशा सैनी पति का नाम: राहुल कुमार सैनी गृह संख्या : 1140 उम्र : 23 लिंग : महिला	RQZ1672435	E 141 निर्वाचक का नाम : विशम्बर पिता का नाम: चन्द्र गृह संख्या : 1140 उम्र : 78 लिंग : पुरुष	RJ/08/057/063060
142 निर्वाचक का नाम : धापो पति का नाम: विशम्बर गृह संख्या : 1141 उम्र : 73 लिंग : महिला	RJ/08/057/063317	143 निर्वाचक का नाम : सरोज पति का नाम: सुभाष गृह संख्या : 1141 उम्र : 54 लिंग : महिला	RJ/08/057/063316	144 निर्वाचक का नाम : सुबेसिंह पिता का नाम: विशम्बर गृह संख्या : 1141 उम्र : 53 लिंग : पुरुष	RJ/08/057/063108
145 निर्वाचक का नाम : मुकेश पिता का नाम: विशम्बर गृह संख्या : 1141 उम्र : 51 लिंग : पुरुष	RJ/08/057/063111	146 निर्वाचक का नाम : सरला पति का नाम: सुबेसिंह गृह संख्या : 1141 उम्र : 45 लिंग : महिला	GLF1252543	147 निर्वाचक का नाम : सुभाष पिता का नाम: विशम्बर गृह संख्या : 1141 उम्र : 41 लिंग : पुरुष	RJ/08/057/063496
148 निर्वाचक का नाम : अनिता पति का नाम: मुकेशकुमार गृह संख्या : 1141 उम्र : 39 लिंग : महिला	RQZ0459867	149 निर्वाचक का नाम : राहुल कुमार सैनी पिता का नाम: सुभाष चंद सैनी गृह संख्या : 1141 उम्र : 25 लिंग : पुरुष	RQZ1127539	150 निर्वाचक का नाम : दीपांशु सैनी पिता का नाम: सुबेसिंह सैनी गृह संख्या : 1141 उम्र : 23 लिंग : पुरुष	RQZ1259142

151 निर्वाचक का नाम : अल्का सैनी पिता का नाम: सुभाष चंद सैनी गृह संख्या : 1141 उम्र : 23 लिंग : महिला	RQZ1262906	152 निर्वाचक का नाम : हिमांशु सैनी पिता का नाम: सुभाष चंद सैनी गृह संख्या : 1141 उम्र : 22 लिंग : पुरुष	RQZ1395284	153 निर्वाचक का नाम : खुशी सैनी पिता का नाम: सुब्रै सिंह सैनी गृह संख्या : 1141 उम्र : 21 लिंग : महिला	RQZ1475052
154 निर्वाचक का नाम : प्रभू पिता का नाम: चन्द्र गृह संख्या : 1142 उम्र : 83 लिंग : पुरुष	RJ/08/057/063176	155 निर्वाचक का नाम : महावीर पिता का नाम: प्रभू गृह संख्या : 1142 उम्र : 69 लिंग : पुरुष	GLF1444629	156 निर्वाचक का नाम : रामकला पति का नाम: महावीर गृह संख्या : 1142 उम्र : 61 लिंग : महिला	RJ/08/057/063854
157 निर्वाचक का नाम : रतीराम पिता का नाम: प्रभू गृह संख्या : 1142 उम्र : 58 लिंग : पुरुष	RJ/08/057/063375	158 निर्वाचक का नाम : मोहन पिता का नाम: प्रभू गृह संख्या : 1142 उम्र : 51 लिंग : पुरुष	RJ/08/057/063110	159 निर्वाचक का नाम : सुनीता सैनी पति का नाम: रतीराम गृह संख्या : 1142 उम्र : 49 लिंग : महिला	GLF1446293
160 निर्वाचक का नाम : सुमन देवी पति का नाम: मोहन गृह संख्या : 1142 उम्र : 43 लिंग : महिला	GLF1608769	161 निर्वाचक का नाम : धर्मवीर पिता का नाम: महावीर गृह संख्या : 1142 उम्र : 36 लिंग : पुरुष	RQZ0175489	162 निर्वाचक का नाम : मनीष कुमार पिता का नाम: प्रभुदयाल गृह संख्या : 1142 उम्र : 35 लिंग : पुरुष	RQZ0246678
163 निर्वाचक का नाम : अनिता पति का नाम: धर्मवीर गृह संख्या : 1142 उम्र : 35 लिंग : महिला	RQZ0984310	164 निर्वाचक का नाम : रजनी पति का नाम: मनीष कुमार गृह संख्या : 1142 उम्र : 31 लिंग : महिला	RQZ1472034	165 निर्वाचक का नाम : राजवीर पिता का नाम: महावीर प्रसाद सैनी गृह संख्या : 1142 उम्र : 30 लिंग : पुरुष	RQZ0675025
166 निर्वाचक का नाम : राजेश पिता का नाम: रतीराम गृह संख्या : 1142 उम्र : 29 लिंग : पुरुष	RQZ0775395	167 निर्वाचक का नाम : मधू पिता का नाम: मोहन लाल सैनी गृह संख्या : 1142 उम्र : 21 लिंग : महिला	RQZ1483924	168 निर्वाचक का नाम : हरफूल पिता का नाम: गंगादीन गृह संख्या : 1143 उम्र : 78 लिंग : पुरुष	RJ/08/057/063381
169 निर्वाचक का नाम : सन्तरा पति का नाम: हरफूल गृह संख्या : 1143 उम्र : 73 लिंग : महिला	RJ/08/057/063382	170 निर्वाचक का नाम : नरेश कुमार पिता का नाम: हरफूल गृह संख्या : 1143 उम्र : 43 लिंग : पुरुष	GLF1955574	171 निर्वाचक का नाम : निकिता पति का नाम: नरेश कुमार गृह संख्या : 1143 उम्र : 36 लिंग : महिला	RQZ0662379
172 निर्वाचक का नाम : राजवीर पिता का नाम: हरफूल गृह संख्या : 1143 उम्र : 35 लिंग : पुरुष	RQZ0246686	173 निर्वाचक का नाम : ममता पति का नाम: राजवीर गृह संख्या : 1143 उम्र : 34 लिंग : महिला	RQZ0662361	174 निर्वाचक का नाम : किशनलाल पिता का नाम: गंगादीन गृह संख्या : 1144 उम्र : 78 लिंग : पुरुष	RQZ1681782
175 निर्वाचक का नाम : बाबूलाल पिता का नाम: गंगादीन गृह संख्या : 1145 उम्र : 83 लिंग : पुरुष	RJ/08/057/063299	176 निर्वाचक का नाम : तीजली पति का नाम: बाबूलाल गृह संख्या : 1145 उम्र : 81 लिंग : महिला	RJ/08/057/063306	177 निर्वाचक का नाम : रोशनलाल सैनी पिता का नाम: बाबूलाल सैनी गृह संख्या : 1145 उम्र : 58 लिंग : पुरुष	RQZ1127182
178 निर्वाचक का नाम : चुन्नादेवी पति का नाम: रोशनलाल गृह संख्या : 1145 उम्र : 56 लिंग : महिला	RJ/08/057/063301	179 निर्वाचक का नाम : अशोककुमार पिता का नाम: बाबूलाल गृह संख्या : 1145 उम्र : 51 लिंग : पुरुष	RJ/08/057/063190	180 निर्वाचक का नाम : राजबाला पति का नाम: अशोककुमार गृह संख्या : 1145 उम्र : 51 लिंग : महिला	RJ/08/057/063305

181 निर्वाचक का नाम : मुकेश सैनी पिता का नाम: रोशनलाल गृह संख्या : 1145 उम्र : 34 लिंग : पुरुष	RQZ0246694 फोटो उपलब्ध	182 निर्वाचक का नाम : मुरारीलाल पिता का नाम: रोशनलाल गृह संख्या : 1145 उम्र : 31 लिंग : पुरुष	RQZ0615252 फोटो उपलब्ध	183 निर्वाचक का नाम : माया सैनी पिता का नाम: मुरारी लाल सैनी गृह संख्या : 1145 उम्र : 30 लिंग : महिला	RQZ1395797 फोटो उपलब्ध
184 निर्वाचक का नाम : रामप्रताप पिता का नाम: गंगादीन गृह संख्या : 1146 उम्र : 78 लिंग : पुरुष	RJ/08/057/063270 फोटो उपलब्ध	185 निर्वाचक का नाम : कमला पति का नाम: रामप्रताप गृह संख्या : 1146 उम्र : 73 लिंग : महिला	RJ/08/057/063304 फोटो उपलब्ध	186 निर्वाचक का नाम : सुरेश पिता का नाम: रामप्रताप गृह संख्या : 1146 उम्र : 48 लिंग : पुरुष	GLF1446376 फोटो उपलब्ध
187 निर्वाचक का नाम : सतीश पिता का नाम: किशनलाल गृह संख्या : 1146 उम्र : 46 लिंग : पुरुष	RJ/08/057/063829 फोटो उपलब्ध	188 निर्वाचक का नाम : विनोद पिता का नाम: बाबूलाल गृह संख्या : 1146 उम्र : 44 लिंग : पुरुष	GLF1252550 फोटो उपलब्ध	189 निर्वाचक का नाम : मन्जू पति का नाम: विनोद गृह संख्या : 1146 उम्र : 43 लिंग : महिला	GLF1955582 फोटो उपलब्ध
190 निर्वाचक का नाम : हनुमान पिता का नाम: किशनलाल गृह संख्या : 1146 उम्र : 43 लिंग : पुरुष	GLF1252576 फोटो उपलब्ध	191 निर्वाचक का नाम : सुनीता पति का नाम: सुरेश गृह संख्या : 1146 उम्र : 43 लिंग : महिला	GLF1252584 फोटो उपलब्ध	192 निर्वाचक का नाम : माया पति का नाम: सतीश गृह संख्या : 1146 उम्र : 42 लिंग : महिला	GLF1252568 फोटो उपलब्ध
193 निर्वाचक का नाम : अनिल पिता का नाम: रामप्रताप गृह संख्या : 1146 उम्र : 42 लिंग : पुरुष	GLF1252592 फोटो उपलब्ध	194 निर्वाचक का नाम : सरोज पति का नाम: हनुमान गृह संख्या : 1146 उम्र : 41 लिंग : महिला	GLF1955590 फोटो उपलब्ध	195 निर्वाचक का नाम : राजू पिता का नाम: रामप्रताप गृह संख्या : 1146 उम्र : 41 लिंग : पुरुष	GLF1252600 फोटो उपलब्ध
196 निर्वाचक का नाम : रेखा पति का नाम: अनिल कुमार गृह संख्या : 1146 उम्र : 39 लिंग : महिला	RQZ0662387 फोटो उपलब्ध	197 निर्वाचक का नाम : ममता पति का नाम: राजू गृह संख्या : 1146 उम्र : 37 लिंग : महिला	RQZ0662395 फोटो उपलब्ध	198 निर्वाचक का नाम : विरेन्द्र पिता का नाम: शिवलाल गृह संख्या : 1146 उम्र : 32 लिंग : पुरुष	RQZ0557330 फोटो उपलब्ध
199 निर्वाचक का नाम : राधा सैनी पति का नाम: विरेन्द्र सैनी गृह संख्या : 1146 उम्र : 27 लिंग : महिला	RQZ1634617 फोटो उपलब्ध	200 निर्वाचक का नाम : मोनिका सैनी पिता का नाम: सतीश कुमार सैनी गृह संख्या : 1146 उम्र : 25 लिंग : महिला	RQZ1124551 फोटो उपलब्ध	201 निर्वाचक का नाम : बीना सैनी पिता का नाम: सुरेश चंद सैनी गृह संख्या : 1146 उम्र : 25 लिंग : महिला	RQZ1395474 फोटो उपलब्ध
202 निर्वाचक का नाम : गौरव सैनी पिता का नाम: विनोद कुमार सैनी गृह संख्या : 1146 उम्र : 23 लिंग : पुरुष	RQZ1329457 फोटो उपलब्ध	203 निर्वाचक का नाम : उमाकांत सैनी पिता का नाम: सतीश कुमार सैनी गृह संख्या : 1146 उम्र : 23 लिंग : पुरुष	RQZ1394451 फोटो उपलब्ध	204 निर्वाचक का नाम : रिकू सैनी पिता का नाम: सुरेश चंद सैनी गृह संख्या : 1146 उम्र : 23 लिंग : महिला	RQZ1394568 फोटो उपलब्ध
205 निर्वाचक का नाम : विजय पिता का नाम: सुरेश चांद सैनी गृह संख्या : 1146 उम्र : 22 लिंग : पुरुष	RQZ1394527 फोटो उपलब्ध	206 निर्वाचक का नाम : हिमांशु सैनी पिता का नाम: विनोद कुमार सैनी गृह संख्या : 1146 उम्र : 22 लिंग : पुरुष	RQZ1394592 फोटो उपलब्ध	207 निर्वाचक का नाम : लोकेश सैनी पिता का नाम: विनोद कुमार सैनी गृह संख्या : 1146 उम्र : 20 लिंग : पुरुष	RQZ1618784 फोटो उपलब्ध
208 निर्वाचक का नाम : विकास सैनी पिता का नाम: हनुमान सैनी गृह संख्या : 1146 उम्र : 20 लिंग : पुरुष	RQZ1620418 फोटो उपलब्ध	209 निर्वाचक का नाम : मनीषा सैनी पिता का नाम: सुरेश चंद सैनी गृह संख्या : 1146 उम्र : 19 लिंग : महिला	RQZ1662188 फोटो उपलब्ध	210 निर्वाचक का नाम : अंकित सैनी पिता का नाम: अनिल सैनी गृह संख्या : 1146 उम्र : 19 लिंग : पुरुष	RQZ1671262 फोटो उपलब्ध

211	RQZ1678671	निर्वाचक का नाम : कपिल सैनी पिता का नाम: राजू सैनी गृह संख्या : 1146 उम्र : 19 लिंग : पुरुष	फोटो उपलब्ध	212	RQZ0557355	निर्वाचक का नाम : मनिषा पति का नाम: मुकेश चन्द गृह संख्या : 1147 उम्र : 43 लिंग : महिला	फोटो उपलब्ध	213	GLF1608777	निर्वाचक का नाम : मुकेश पिता का नाम: शिवलाल गृह संख्या : 1147 उम्र : 41 लिंग : पुरुष	फोटो उपलब्ध
214	RQZ0675033	निर्वाचक का नाम : अशोककुमार पिता का नाम: शिवलाल गृह संख्या : 1147 उम्र : 39 लिंग : पुरुष	फोटो उपलब्ध	215	RQZ0557348	निर्वाचक का नाम : शर्मिला पति का नाम: अशोक गृह संख्या : 1147 उम्र : 36 लिंग : महिला	फोटो उपलब्ध	216	RJ/08/057/063005	निर्वाचक का नाम : जयराम पिता का नाम: जंगली गृह संख्या : 1148 उम्र : 75 लिंग : पुरुष	फोटो उपलब्ध
217	RJ/08/057/063008	निर्वाचक का नाम : चमेली पति का नाम: जयराम गृह संख्या : 1148 उम्र : 73 लिंग : महिला	फोटो उपलब्ध	218	RQZ0306282	निर्वाचक का नाम : सुभाष पिता का नाम: जयराम गृह संख्या : 1148 उम्र : 45 लिंग : पुरुष	फोटो उपलब्ध	219	GLF1252618	निर्वाचक का नाम : कृष्णा पति का नाम: सुभाष गृह संख्या : 1148 उम्र : 42 लिंग : महिला	फोटो उपलब्ध
220	RQZ0557363	निर्वाचक का नाम : माया देवी पति का नाम: जयकरण गृह संख्या : 1148 उम्र : 42 लिंग : महिला	फोटो उपलब्ध	221	GLF1955608	निर्वाचक का नाम : जयकरण पिता का नाम: जयराम गृह संख्या : 1148 उम्र : 41 लिंग : पुरुष	फोटो उपलब्ध	222	RJ/08/057/063498	निर्वाचक का नाम : रोशन पिता का नाम: जंगली गृह संख्या : 1149 उम्र : 71 लिंग : पुरुष	फोटो उपलब्ध
223	GLF1608785	निर्वाचक का नाम : ओमप्रकाश पिता का नाम: रोशन गृह संख्या : 1149 उम्र : 41 लिंग : पुरुष	फोटो उपलब्ध	224	RQZ1081702	निर्वाचक का नाम : कविता देवी पति का नाम: ओम प्रकाश सैनी गृह संख्या : 1149 उम्र : 40 लिंग : महिला	फोटो उपलब्ध	225	RQZ0246702	निर्वाचक का नाम : नरेश कुमार पिता का नाम: रोशनलाल गृह संख्या : 1149 उम्र : 38 लिंग : पुरुष	फोटो उपलब्ध
226	RQZ0675041	निर्वाचक का नाम : सजनादेवी पति का नाम: नरेशकुमार गृह संख्या : 1149 उम्र : 36 लिंग : महिला	फोटो उपलब्ध	227	RQZ0675058	निर्वाचक का नाम : सुमनदेवी पति का नाम: सुरेन्द्र गृह संख्या : 1149 उम्र : 35 लिंग : महिला	फोटो उपलब्ध	228	RQZ0557371	निर्वाचक का नाम : सुरेन्द्र कुमार पिता का नाम: रोशन लाल गृह संख्या : 1149 उम्र : 33 लिंग : पुरुष	फोटो उपलब्ध
229	RJ/08/057/063808	निर्वाचक का नाम : बुला पिता का नाम: मातादीन गृह संख्या : 1150 उम्र : 78 लिंग : पुरुष	फोटो उपलब्ध	230	RJ/08/057/063366	निर्वाचक का नाम : मल्ली पति का नाम: बुला गृह संख्या : 1150 उम्र : 73 लिंग : महिला	फोटो उपलब्ध	231	RJ/08/057/063368	निर्वाचक का नाम : लाली पति का नाम: साधू गृह संख्या : 1150 उम्र : 63 लिंग : महिला	फोटो उपलब्ध
232	RQZ0459875	निर्वाचक का नाम : दिलीप पिता का नाम: साधूराम गृह संख्या : 1150 उम्र : 41 लिंग : पुरुष	फोटो उपलब्ध	233	RQZ1678630	निर्वाचक का नाम : कविता सैनी पति का नाम: दिलीप कुमार सैनी गृह संख्या : 1150 उम्र : 37 लिंग : महिला	फोटो उपलब्ध	234	RQZ0557397	निर्वाचक का नाम : महेन्द्र पिता का नाम: बुलाराम गृह संख्या : 1150 उम्र : 33 लिंग : पुरुष	फोटो उपलब्ध
235	RQZ0984245	निर्वाचक का नाम : सुमन कुमारी पति का नाम: महेन्द्र सैनी गृह संख्या : 1150 उम्र : 31 लिंग : महिला	फोटो उपलब्ध	236	RQZ0557389	निर्वाचक का नाम : संजय कुमार सैनी पिता का नाम: बुला राम सैनी गृह संख्या : 1150 उम्र : 31 लिंग : पुरुष	फोटो उपलब्ध	237	RQZ0813998	निर्वाचक का नाम : देवेन्द्र कुमार पिता का नाम: साधुराम गृह संख्या : 1150 उम्र : 29 लिंग : पुरुष	फोटो उपलब्ध
238	RQZ0984252	निर्वाचक का नाम : मीना पति का नाम: संजय कुमार सैनी गृह संख्या : 1150 उम्र : 27 लिंग : महिला	फोटो उपलब्ध	239	RJ/08/057/063055	निर्वाचक का नाम : कैलाश पिता का नाम: रामकवर गृह संख्या : 1151 उम्र : 71 लिंग : पुरुष	फोटो उपलब्ध	240	RJ/08/057/063225	निर्वाचक का नाम : मूरती पति का नाम: कैलाश गृह संख्या : 1151 उम्र : 59 लिंग : महिला	फोटो उपलब्ध

241	RQZ0459891	निर्वाचक का नाम : हिम्मत पिता का नाम: कैलाशचन्द गृह संख्या : 1151 उम्र : 36 लिंग : पुरुष	फोटो उपलब्ध	242	RQZ0459883	निर्वाचक का नाम : बलवन्त पिता का नाम: कैलाशचन्द गृह संख्या : 1151 उम्र : 35 लिंग : पुरुष	फोटो उपलब्ध	243	RQZ0984500	निर्वाचक का नाम : सरोज पति का नाम: हिम्मत सिंह गृह संख्या : 1151 उम्र : 28 लिंग : महिला	फोटो उपलब्ध
244	RJ/08/057/063792	निर्वाचक का नाम : ग्यारसा पिता का नाम: रामकंवार गृह संख्या : 1152 उम्र : 68 लिंग : पुरुष	फोटो उपलब्ध	245	RJ/08/057/063793	निर्वाचक का नाम : कौशल्या पति का नाम: ग्यारसा गृह संख्या : 1152 उम्र : 66 लिंग : महिला	फोटो उपलब्ध	246	RJ/08/057/063791	निर्वाचक का नाम : रामावतार पिता का नाम: रामकंवार गृह संख्या : 1152 उम्र : 63 लिंग : पुरुष	फोटो उपलब्ध
247	RJ/08/057/063794	निर्वाचक का नाम : विद्या पति का नाम: रामावतार गृह संख्या : 1152 उम्र : 61 लिंग : महिला	फोटो उपलब्ध	248	RJ/08/057/063162	निर्वाचक का नाम : यादराम पिता का नाम: रामकंवार गृह संख्या : 1152 उम्र : 58 लिंग : पुरुष	फोटो उपलब्ध	249	RJ/08/057/063167	निर्वाचक का नाम : मन्नी पति का नाम: यादराम गृह संख्या : 1152 उम्र : 56 लिंग : महिला	फोटो उपलब्ध
250	RJ/08/057/063156	निर्वाचक का नाम : सुरेश पिता का नाम: रामकंवार गृह संख्या : 1152 उम्र : 53 लिंग : पुरुष	फोटो उपलब्ध	251	RJ/08/057/063169	निर्वाचक का नाम : अनीता पति का नाम: सुरेश गृह संख्या : 1152 उम्र : 52 लिंग : महिला	फोटो उपलब्ध	252	RJ/08/057/063159	निर्वाचक का नाम : सुरेन्द्र पिता का नाम: रामकंवार गृह संख्या : 1152 उम्र : 51 लिंग : पुरुष	फोटो उपलब्ध
253	GLF1252626	निर्वाचक का नाम : सुनिता पति का नाम: सुरेन्द्र गृह संख्या : 1152 उम्र : 47 लिंग : महिला	फोटो उपलब्ध	254	GLF1252634	निर्वाचक का नाम : रामप्रसाद पिता का नाम: कैलाश गृह संख्या : 1152 उम्र : 43 लिंग : पुरुष	फोटो उपलब्ध	255	GLF1252642	निर्वाचक का नाम : शीशराम पिता का नाम: कैलाश गृह संख्या : 1152 उम्र : 41 लिंग : पुरुष	फोटो उपलब्ध
256	RQZ0615310	निर्वाचक का नाम : यशवन्त पिता का नाम: ग्यारसीलाल गृह संख्या : 1152 उम्र : 36 लिंग : पुरुष	फोटो उपलब्ध	257	RQZ0984195	निर्वाचक का नाम : राजबाला पति का नाम: रामप्रसाद गृह संख्या : 1152 उम्र : 35 लिंग : महिला	फोटो उपलब्ध	258	RQZ0615302	निर्वाचक का नाम : सुमन पति का नाम: यशवन्त गृह संख्या : 1152 उम्र : 34 लिंग : महिला	फोटो उपलब्ध
259	RQZ0459909	निर्वाचक का नाम : सोहन पिता का नाम: ग्यारसीलाल गृह संख्या : 1152 उम्र : 34 लिंग : पुरुष	फोटो उपलब्ध	260	RQZ0615278	निर्वाचक का नाम : रविन्द्र पिता का नाम: रामावतार गृह संख्या : 1152 उम्र : 34 लिंग : पुरुष	फोटो उपलब्ध	261	RQZ0615294	निर्वाचक का नाम : लक्ष्मी पति का नाम: सोहनलाल गृह संख्या : 1152 उम्र : 32 लिंग : महिला	फोटो उपलब्ध
262	RQZ0984187	निर्वाचक का नाम : मनीषा सैनी पति का नाम: रविन्द्र गृह संख्या : 1152 उम्र : 32 लिंग : महिला	फोटो उपलब्ध	263	RQZ1030022	निर्वाचक का नाम : कालुराम सैनी पिता का नाम: सुरेश सैनी गृह संख्या : 1152 उम्र : 30 लिंग : पुरुष	फोटो उपलब्ध	264	RQZ0984179	निर्वाचक का नाम : सचिन कुमार सैनी पिता का नाम: रामवतार सैनी गृह संख्या : 1152 उम्र : 28 लिंग : पुरुष	फोटो उपलब्ध
265	RQZ1488733	निर्वाचक का नाम : सीमा पति का नाम: सचिन कुमार सैनी गृह संख्या : 1152 उम्र : 27 लिंग : महिला	फोटो उपलब्ध	266	RQZ1671296	निर्वाचक का नाम : किरण सैनी पति का नाम: बलवंत सैनी गृह संख्या : 1152 उम्र : 26 लिंग : महिला	फोटो उपलब्ध	267	RQZ1395573	निर्वाचक का नाम : राजेश कुमार सैनी पिता का नाम: सुरेश चंद सैनी गृह संख्या : 1152 उम्र : 25 लिंग : पुरुष	फोटो उपलब्ध
268	RQZ1531185	निर्वाचक का नाम : रजनी सैनी पति का नाम: राजेश सैनी गृह संख्या : 1152 उम्र : 25 लिंग : महिला	फोटो उपलब्ध	269	RQZ1395490	निर्वाचक का नाम : पिंटू सैनी पिता का नाम: सुरेश चंद सैनी गृह संख्या : 1152 उम्र : 24 लिंग : पुरुष	फोटो उपलब्ध	270	RQZ1531151	निर्वाचक का नाम : नेहा सैनी पति का नाम: पिंटू सैनी गृह संख्या : 1152 उम्र : 24 लिंग : महिला	फोटो उपलब्ध

271	RQZ1481506	निर्वाचक का नाम : नितिन कुमार सैनी पिता का नाम: सुंदर लाल सैनी गृह संख्या : 1152 उम्र : 21 लिंग : पुरुष	फोटो उपलब्ध	272	RQZ1555150	निर्वाचक का नाम : संजय कुमार सैनी पिता का नाम: यादराम सैनी गृह संख्या : 1152 उम्र : 20 लिंग : पुरुष	फोटो उपलब्ध	273	RJ/08/057/063235	निर्वाचक का नाम : मिसरो पति का नाम: हजारी गृह संख्या : 1153 उम्र : 78 लिंग : महिला	फोटो उपलब्ध
274	RJ/08/057/063158	निर्वाचक का नाम : प्रेम पिता का नाम: हजारी गृह संख्या : 1153 उम्र : 58 लिंग : पुरुष	फोटो उपलब्ध	275	RJ/08/057/063236	निर्वाचक का नाम : गीता पति का नाम: प्रेम गृह संख्या : 1153 उम्र : 56 लिंग : महिला	फोटो उपलब्ध	276	RJ/08/057/063899	निर्वाचक का नाम : पूरण पिता का नाम: हजारी गृह संख्या : 1153 उम्र : 55 लिंग : पुरुष	फोटो उपलब्ध
277	RJ/08/057/063796	निर्वाचक का नाम : प्रेम पति का नाम: पूरण गृह संख्या : 1153 उम्र : 53 लिंग : महिला	फोटो उपलब्ध	278	GLF1376987	निर्वाचक का नाम : मन्जु पति का नाम: श्रीराम गृह संख्या : 1153 उम्र : 52 लिंग : महिला	फोटो उपलब्ध	279	GLF1376995	निर्वाचक का नाम : मुसद्दी पिता का नाम: हजारी गृह संख्या : 1153 उम्र : 46 लिंग : पुरुष	फोटो उपलब्ध
280	GLF1608793	निर्वाचक का नाम : सन्तोष पति का नाम: मुसद्दी गृह संख्या : 1153 उम्र : 44 लिंग : महिला	फोटो उपलब्ध	281	GLF1252659	निर्वाचक का नाम : चिरंजी पिता का नाम: हजारी गृह संख्या : 1153 उम्र : 44 लिंग : पुरुष	फोटो उपलब्ध	282	GLF1252667	निर्वाचक का नाम : माया पति का नाम: चिरंजी गृह संख्या : 1153 उम्र : 41 लिंग : महिला	फोटो उपलब्ध
283	RQZ0675066	निर्वाचक का नाम : विनोद पिता का नाम: हजारीलाल गृह संख्या : 1153 उम्र : 35 लिंग : पुरुष	फोटो उपलब्ध	284	RQZ0984260	निर्वाचक का नाम : बीना देवी पति का नाम: अजय कुमार गृह संख्या : 1153 उम्र : 32 लिंग : महिला	फोटो उपलब्ध	285	RQZ0984278	निर्वाचक का नाम : लाजवंती पति का नाम: विनोद कुमार गृह संख्या : 1153 उम्र : 29 लिंग : महिला	फोटो उपलब्ध
286	RQZ0984294	निर्वाचक का नाम : राजेश कुमार सैनी पिता का नाम: पूरण चन्द सैनी गृह संख्या : 1153 उम्र : 27 लिंग : पुरुष	फोटो उपलब्ध	287	RQZ1223551	निर्वाचक का नाम : राहुल पिता का नाम: श्रीराम गृह संख्या : 1153 उम्र : 26 लिंग : पुरुष	फोटो उपलब्ध	288	RQZ1223387	निर्वाचक का नाम : दुलीचंद सैनी पिता का नाम: पूरणमल सैनी गृह संख्या : 1153 उम्र : 24 लिंग : पुरुष	फोटो उपलब्ध
289	RQZ1394808	निर्वाचक का नाम : मनजीत कुमार पिता का नाम: पूरणमल सैनी गृह संख्या : 1153 उम्र : 24 लिंग : पुरुष	फोटो उपलब्ध	290	RQZ1394659	निर्वाचक का नाम : राकेश सैनी पिता का नाम: प्रेमचंद सैनी गृह संख्या : 1153 उम्र : 23 लिंग : पुरुष	फोटो उपलब्ध	291	RQZ1394733	निर्वाचक का नाम : दीपक कुमार सैनी पिता का नाम: मुसद्दी लाल सैनी गृह संख्या : 1153 उम्र : 23 लिंग : पुरुष	फोटो उपलब्ध
292	RQZ1682855	निर्वाचक का नाम : दिनेश कुमार सैनी पिता का नाम: मुसद्दी लाल सैनी गृह संख्या : 1153 उम्र : 20 लिंग : पुरुष	फोटो उपलब्ध	293	RJ/08/057/063374	निर्वाचक का नाम : जगदीश पिता का नाम: मनोहर गृह संख्या : 1154 उम्र : 73 लिंग : पुरुष	फोटो उपलब्ध	294	RJ/08/057/063295	निर्वाचक का नाम : विद्या पति का नाम: जगदीश गृह संख्या : 1154 उम्र : 71 लिंग : महिला	फोटो उपलब्ध
295	RJ/08/057/063782	निर्वाचक का नाम : श्यामलाल पिता का नाम: मनोहर गृह संख्या : 1154 उम्र : 68 लिंग : पुरुष	फोटो उपलब्ध	296	RJ/08/057/063294	निर्वाचक का नाम : सन्तोष पति का नाम: श्यामलाल गृह संख्या : 1154 उम्र : 66 लिंग : महिला	फोटो उपलब्ध	297	GLF1252675	निर्वाचक का नाम : जयसिंह पिता का नाम: मनोहर गृह संख्या : 1154 उम्र : 58 लिंग : पुरुष	फोटो उपलब्ध
298	RJ/08/057/063795	निर्वाचक का नाम : सोमोती पति का नाम: जयसिंह गृह संख्या : 1154 उम्र : 56 लिंग : महिला	फोटो उपलब्ध	299	GLF1445782	निर्वाचक का नाम : सुरेश पिता का नाम: मनोहर गृह संख्या : 1154 उम्र : 53 लिंग : पुरुष	फोटो उपलब्ध	300	RJ/08/057/063403	निर्वाचक का नाम : कला पति का नाम: सुरेश गृह संख्या : 1154 उम्र : 53 लिंग : महिला	फोटो उपलब्ध

301	RQZ0459917	निर्वाचक का नाम : मनीष पिता का नाम: श्यामलाल गृह संख्या : 1154 उम्र : 33 लिंग : पुरुष	302	RQZ0557413	निर्वाचक का नाम : सुमित पिता का नाम: जगदीश प्रसाद गृह संख्या : 1154 उम्र : 31 लिंग : पुरुष	303	RQZ0557405	निर्वाचक का नाम : टिकू पिता का नाम: श्यामलाल गृह संख्या : 1154 उम्र : 31 लिंग : पुरुष
304	RQZ0615328	निर्वाचक का नाम : अनिल कुमार पिता का नाम: सुरेश कुमार गृह संख्या : 1154 उम्र : 31 लिंग : पुरुष	305	RQZ0984393	निर्वाचक का नाम : राहुल पिता का नाम: जयसिंह सैनी गृह संख्या : 1154 उम्र : 30 लिंग : पुरुष	306	RQZ0814004	निर्वाचक का नाम : पूजा पति का नाम: सुमित गृह संख्या : 1154 उम्र : 30 लिंग : महिला
307	RQZ0775403	निर्वाचक का नाम : अरू पति का नाम: टिन्कू गृह संख्या : 1154 उम्र : 29 लिंग : महिला	308	RQZ0775411	निर्वाचक का नाम : रेखा पति का नाम: मनीष गृह संख्या : 1154 उम्र : 29 लिंग : महिला	309	RQZ0984203	निर्वाचक का नाम : मनीषा पति का नाम: अमित कुमार गृह संख्या : 1154 उम्र : 27 लिंग : महिला
310	RQZ1031319	निर्वाचक का नाम : सुनील सैनी पिता का नाम: सुरेश चंद सैनी गृह संख्या : 1154 उम्र : 27 लिंग : पुरुष	311	RJ/08/057/063697	निर्वाचक का नाम : रामेश्वर पिता का नाम: बोदनराम गृह संख्या : 1155 उम्र : 73 लिंग : पुरुष	312	RJ/08/057/063698	निर्वाचक का नाम : ग्यारसी पति का नाम: रामेश्वर गृह संख्या : 1155 उम्र : 68 लिंग : महिला
313	RQZ0557439	निर्वाचक का नाम : गोविन्द पिता का नाम: रामेश्वरदयाल गृह संख्या : 1155 उम्र : 32 लिंग : पुरुष	314	RQZ1395771	निर्वाचक का नाम : मोनिका सैनी पति का नाम: गोविंद सैनी गृह संख्या : 1155 उम्र : 23 लिंग : महिला	315	RJ/08/057/063100	निर्वाचक का नाम : किशनलाल पिता का नाम: बोदनराम गृह संख्या : 1156 उम्र : 68 लिंग : पुरुष
316	RJ/08/057/063232	निर्वाचक का नाम : लक्ष्मी पति का नाम: किशनलाल गृह संख्या : 1156 उम्र : 63 लिंग : महिला	317	GLF1608991	निर्वाचक का नाम : सुनिलकुमार पिता का नाम: किशनलाल गृह संख्या : 1156 उम्र : 40 लिंग : पुरुष	318	RQZ0615344	निर्वाचक का नाम : कृष्णा पति का नाम: सुनिल कुमार गृह संख्या : 1156 उम्र : 34 लिंग : महिला
319	RQZ0557447	निर्वाचक का नाम : उदयसिंह पिता का नाम: किशनलाल गृह संख्या : 1156 उम्र : 31 लिंग : पुरुष	320	RQZ0615336	निर्वाचक का नाम : सरोज पति का नाम: उदय सिंह गृह संख्या : 1156 उम्र : 31 लिंग : महिला	321	RJ/08/057/063377	निर्वाचक का नाम : पूरण पिता का नाम: बोदन गृह संख्या : 1157 उम्र : 71 लिंग : पुरुष
322	RJ/08/057/063297	निर्वाचक का नाम : विमला पति का नाम: पूरण गृह संख्या : 1157 उम्र : 68 लिंग : महिला	323	RJ/08/057/063499	निर्वाचक का नाम : लालाराम पिता का नाम: बोदन गृह संख्या : 1157 उम्र : 68 लिंग : पुरुष	324	RJ/08/057/063500	निर्वाचक का नाम : सन्तोष पति का नाम: लालाराम गृह संख्या : 1157 उम्र : 66 लिंग : महिला
325	RJ/08/057/063501	निर्वाचक का नाम : शीम्भु पिता का नाम: बोदन गृह संख्या : 1157 उम्र : 58 लिंग : पुरुष	326	RJ/08/057/063806	निर्वाचक का नाम : बाला पति का नाम: शीम्भु गृह संख्या : 1157 उम्र : 55 लिंग : महिला	# 327	GLF1252683	निर्वाचक का नाम : हीरा लाल पिता का नाम: रामेश्वर दयाल गृह संख्या : 1157 उम्र : 47 लिंग : पुरुष
328	RQZ0557454	निर्वाचक का नाम : ज्योति पति का नाम: हिरालाल गृह संख्या : 1157 उम्र : 41 लिंग : महिला	329	RQZ0799262	निर्वाचक का नाम : संजय पिता का नाम: लालाराम गृह संख्या : 1157 उम्र : 29 लिंग : पुरुष	330	RQZ0984328	निर्वाचक का नाम : श्याम सुंदर सैनी पिता का नाम: शिम्भू दयाल सैनी गृह संख्या : 1157 उम्र : 28 लिंग : पुरुष

331	RQZ0984336	निर्वाचक का नाम : दीपक सैनी पिता का नाम: पूरण चन्द गृह संख्या : 1157 उम्र : 27 लिंग : पुरुष	फोटो उपलब्ध	332	RQZ1471945	निर्वाचक का नाम : रेखा सैनी पति का नाम: संजय कुमार सैनी गृह संख्या : 1157 उम्र : 27 लिंग : महिला	फोटो उपलब्ध	333	RJ/08/057/063392	निर्वाचक का नाम : सुन्दरी पति का नाम: रामेश्वर गृह संख्या : 1158 उम्र : 77 लिंग : महिला	फोटो उपलब्ध
334	RJ/08/057/063502	निर्वाचक का नाम : दाताराम पिता का नाम: रामस्वरूप गृह संख्या : 1158 उम्र : 71 लिंग : पुरुष	फोटो उपलब्ध	335	RJ/08/057/063783	निर्वाचक का नाम : रोहताश पिता का नाम: रामस्वरूप गृह संख्या : 1158 उम्र : 69 लिंग : पुरुष	फोटो उपलब्ध	336	RJ/08/057/063505	निर्वाचक का नाम : सन्तोष पति का नाम: दाताराम गृह संख्या : 1158 उम्र : 68 लिंग : महिला	फोटो उपलब्ध
337	RJ/08/057/063848	निर्वाचक का नाम : सन्तोष पति का नाम: रोहतास गृह संख्या : 1158 उम्र : 61 लिंग : महिला	फोटो उपलब्ध	338	RJ/08/057/063503	निर्वाचक का नाम : सुरेश पिता का नाम: रामस्वरूप गृह संख्या : 1158 उम्र : 58 लिंग : पुरुष	फोटो उपलब्ध	339	RJ/08/057/063504	निर्वाचक का नाम : लीला पति का नाम: सुरेश गृह संख्या : 1158 उम्र : 53 लिंग : महिला	फोटो उपलब्ध
340	RJ/08/057/063186	निर्वाचक का नाम : ललित पिता का नाम: रामेश्वर गृह संख्या : 1158 उम्र : 51 लिंग : पुरुष	फोटो उपलब्ध	341	GLF1955632	निर्वाचक का नाम : पूजा देवी पति का नाम: दलीप कुमार गृह संख्या : 1158 उम्र : 41 लिंग : महिला	फोटो उपलब्ध	342	GLF1955616	निर्वाचक का नाम : मुकेशकुमार पिता का नाम: दाताराम गृह संख्या : 1158 उम्र : 40 लिंग : पुरुष	फोटो उपलब्ध
343	GLF1955624	निर्वाचक का नाम : दलीप कुमार पिता का नाम: रामेश्वर गृह संख्या : 1158 उम्र : 39 लिंग : पुरुष	फोटो उपलब्ध	344	RQZ0024679	निर्वाचक का नाम : सुशीला पति का नाम: मुकेश कुमार गृह संख्या : 1158 उम्र : 37 लिंग : महिला	फोटो उपलब्ध	345	RQZ0814012	निर्वाचक का नाम : ओमप्रकाश पिता का नाम: दाताराम गृह संख्या : 1158 उम्र : 36 लिंग : पुरुष	फोटो उपलब्ध
346	RQZ0814020	निर्वाचक का नाम : आशा पति का नाम: ओमप्रकाश गृह संख्या : 1158 उम्र : 34 लिंग : महिला	फोटो उपलब्ध	347	RQZ1605369	निर्वाचक का नाम : संजय कुमार सैनी पिता का नाम: सुरेश चंद सैनी गृह संख्या : 1158 उम्र : 30 लिंग : पुरुष	फोटो उपलब्ध	348	RQZ1052182	निर्वाचक का नाम : राकेश सैनी पिता का नाम: सुरेश सैनी गृह संख्या : 1158 उम्र : 26 लिंग : पुरुष	फोटो उपलब्ध
349	GLF1377001	निर्वाचक का नाम : जगदीश पिता का नाम: बोदन गृह संख्या : 1160 उम्र : 78 लिंग : पुरुष	फोटो उपलब्ध	350	RJ/08/057/063393	निर्वाचक का नाम : धम्मो पति का नाम: रामअवतार गृह संख्या : 1160 उम्र : 71 लिंग : महिला	फोटो उपलब्ध	# 351	RQZ1737949	निर्वाचक का नाम : बिमला देवी पति का नाम: लीला राम सैनी गृह संख्या : 1160 उम्र : 61 लिंग : महिला	फोटो उपलब्ध
352	RQZ0746594	निर्वाचक का नाम : लीला राम सैनी पिता का नाम: बोदन राम सैनी गृह संख्या : 1160 उम्र : 58 लिंग : पुरुष	फोटो उपलब्ध	353	RJ/08/057/063187	निर्वाचक का नाम : सुभाष पिता का नाम: रामअवतार गृह संख्या : 1160 उम्र : 51 लिंग : पुरुष	फोटो उपलब्ध	354	GLF1252691	निर्वाचक का नाम : मुसद्दी पिता का नाम: रामोवतार गृह संख्या : 1160 उम्र : 48 लिंग : पुरुष	फोटो उपलब्ध
355	GLF1444892	निर्वाचक का नाम : पुष्पा पति का नाम: ललित गृह संख्या : 1160 उम्र : 47 लिंग : महिला	फोटो उपलब्ध	356	GLF1445675	निर्वाचक का नाम : सरोज पति का नाम: सुभाष गृह संख्या : 1160 उम्र : 47 लिंग : महिला	फोटो उपलब्ध	357	GLF1445683	निर्वाचक का नाम : सीमा पति का नाम: मुसद्दी गृह संख्या : 1160 उम्र : 42 लिंग : महिला	फोटो उपलब्ध
358	RQZ0083717	निर्वाचक का नाम : माया देवी पिता का नाम: राजेश कुमार गृह संख्या : 1160 उम्र : 41 लिंग : महिला	फोटो उपलब्ध	359	RQZ0557462	निर्वाचक का नाम : रवि कुमार पिता का नाम: लीलाराम गृह संख्या : 1160 उम्र : 32 लिंग : पुरुष	फोटो उपलब्ध	360	RQZ1018183	निर्वाचक का नाम : पूजा सैनी पति का नाम: कमल कुमार सैनी गृह संख्या : 1160 उम्र : 31 लिंग : महिला	फोटो उपलब्ध

361	RQZ0492686	निर्वाचक का नाम : कमल पिता का नाम: जगदीश गृह संख्या : 1160 उम्र : 31 लिंग : पुरुष	362	RQZ1395649	निर्वाचक का नाम : स्वाती सैनी पति का नाम: रवि कुमार सैनी गृह संख्या : 1160 उम्र : 30 लिंग : महिला	363	RQZ0675090	निर्वाचक का नाम : दीपक कुमार पिता का नाम: लीलाराम गृह संख्या : 1160 उम्र : 29 लिंग : पुरुष
364	RQZ1395664	निर्वाचक का नाम : पूनम पति का नाम: दीपक कुमार सैनी गृह संख्या : 1160 उम्र : 28 लिंग : महिला	365	RQZ1223593	निर्वाचक का नाम : मोहित सैनी पिता का नाम: सुभाष चंद सैनी गृह संख्या : 1160 उम्र : 24 लिंग : पुरुष	366	RQZ1520634	निर्वाचक का नाम : शिवानी सैनी पिता का नाम: ललित कुमार सैनी गृह संख्या : 1160 उम्र : 24 लिंग : महिला
367	RQZ1520667	निर्वाचक का नाम : प्रिया सैनी पिता का नाम: ललित कुमार सैनी गृह संख्या : 1160 उम्र : 23 लिंग : महिला	368	RQZ1651975	निर्वाचक का नाम : नेहा पति का नाम: मोहित सैनी गृह संख्या : 1160 उम्र : 23 लिंग : महिला	369	RQZ1520659	निर्वाचक का नाम : अभिषेक सैनी पिता का नाम: मुसद्दी लाल सैनी गृह संख्या : 1160 उम्र : 21 लिंग : पुरुष
370	RQZ1554534	निर्वाचक का नाम : रोहित सैनी पिता का नाम: सुभाष चंद सैनी गृह संख्या : 1160 उम्र : 20 लिंग : पुरुष	371	RQZ1670439	निर्वाचक का नाम : आशु सैनी पिता का नाम: मुसद्दी सैनी गृह संख्या : 1160 उम्र : 20 लिंग : पुरुष	372	GLF1252717	निर्वाचक का नाम : विनोद पिता का नाम: हरीराम गृह संख्या : 1161 उम्र : 44 लिंग : पुरुष
373	GLF1444611	निर्वाचक का नाम : श्योचन्द पिता का नाम: हरीराम गृह संख्या : 1161 उम्र : 41 लिंग : पुरुष	374	RQZ0615419	निर्वाचक का नाम : संतोष पति का नाम: श्योचन्द गृह संख्या : 1161 उम्र : 35 लिंग : महिला	375	RJ/08/057/063238	निर्वाचक का नाम : सावित्री पति का नाम: अमरसिंह गृह संख्या : 1162 उम्र : 71 लिंग : महिला
376	RJ/08/057/063207	निर्वाचक का नाम : श्योचंद पिता का नाम: हरभजन गृह संख्या : 1162 उम्र : 63 लिंग : पुरुष	377	RJ/08/057/063237	निर्वाचक का नाम : बिमला पति का नाम: श्योचन्द गृह संख्या : 1162 उम्र : 61 लिंग : महिला	378	RJ/08/057/063205	निर्वाचक का नाम : सावित्री पति का नाम: रामनिवास गृह संख्या : 1162 उम्र : 56 लिंग : महिला
379	RJ/08/057/063163	निर्वाचक का नाम : रोहताश पिता का नाम: हरभजन गृह संख्या : 1162 उम्र : 56 लिंग : पुरुष	380	RJ/08/057/063203	निर्वाचक का नाम : सरोज पति का नाम: रोहतास गृह संख्या : 1162 उम्र : 54 लिंग : महिला	381	RQZ1648807	निर्वाचक का नाम : रामनिवास पिता का नाम: हरभजन गृह संख्या : 1162 उम्र : 53 लिंग : पुरुष
382	RJ/08/057/063199	निर्वाचक का नाम : मोहन पिता का नाम: हरभजन गृह संख्या : 1162 उम्र : 51 लिंग : पुरुष	383	GLF1446673	निर्वाचक का नाम : कमलेश पति का नाम: हरलाल गृह संख्या : 1162 उम्र : 51 लिंग : महिला	384	GLF1446699	निर्वाचक का नाम : सुनिता पति का नाम: मोहन गृह संख्या : 1162 उम्र : 47 लिंग : महिला
385	GLF1955657	निर्वाचक का नाम : राजू पिता का नाम: अमरसिंह गृह संख्या : 1162 उम्र : 40 लिंग : पुरुष	386	RQZ0175497	निर्वाचक का नाम : विक्रम सैनी पिता का नाम: हरलाल गृह संख्या : 1162 उम्र : 38 लिंग : पुरुष	387	RQZ0615369	निर्वाचक का नाम : प्रेम देवी पति का नाम: राजू गृह संख्या : 1162 उम्र : 37 लिंग : महिला
388	RQZ0615427	निर्वाचक का नाम : आशा देवी पति का नाम: विक्रम गृह संख्या : 1162 उम्र : 35 लिंग : महिला	389	RQZ0557470	निर्वाचक का नाम : पुरुषोत्तम पिता का नाम: श्योचंद गृह संख्या : 1162 उम्र : 31 लिंग : पुरुष	390	RQZ0775361	निर्वाचक का नाम : सुमन पति का नाम: दीप चन्द गृह संख्या : 1162 उम्र : 31 लिंग : महिला

391	RQZ0459925	निर्वाचक का नाम : दीपचन्द पिता का नाम: हरलाल गृह संख्या : 1162 उम्र : 31 लिंग : पुरुष	फोटो उपलब्ध	392	RQZ0984401	निर्वाचक का नाम : पूरण सैनी पिता का नाम: रोहिताश्व सैनी गृह संख्या : 1162 उम्र : 28 लिंग : पुरुष	फोटो उपलब्ध	393	RQZ1052075	निर्वाचक का नाम : अंजना सैनी पिता का नाम: पूरण सैनी गृह संख्या : 1162 उम्र : 28 लिंग : महिला	फोटो उपलब्ध
394	RQZ0984344	निर्वाचक का नाम : मुकेश सैनी पिता का नाम: रामनिवास सैनी गृह संख्या : 1162 उम्र : 27 लिंग : पुरुष	फोटो उपलब्ध	395	RQZ1395813	निर्वाचक का नाम : मनीषा सैनी पिता का नाम: मुकेश सैनी गृह संख्या : 1162 उम्र : 25 लिंग : महिला	फोटो उपलब्ध	396	RQZ1545904	निर्वाचक का नाम : ममता सैनी पिता का नाम: मोहन लाल सैनी गृह संख्या : 1162 उम्र : 21 लिंग : महिला	फोटो उपलब्ध
397	RQZ1591619	निर्वाचक का नाम : निशा सैनी पिता का नाम: मोहन लाल सैनी गृह संख्या : 1162 उम्र : 20 लिंग : महिला	फोटो उपलब्ध	398	RJ/08/057/063035	निर्वाचक का नाम : मदन पिता का नाम: किशोरी गृह संख्या : 1163 उम्र : 78 लिंग : पुरुष	फोटो उपलब्ध	399	GLF1444538	निर्वाचक का नाम : रेवती पिता का नाम: मदन गृह संख्या : 1163 उम्र : 73 लिंग : महिला	फोटो उपलब्ध
400	RJ/08/057/063204	निर्वाचक का नाम : लक्ष्मी देवी पिता का नाम: हनुमान गृह संख्या : 1163 उम्र : 57 लिंग : महिला	फोटो उपलब्ध	401	RJ/08/057/063648	निर्वाचक का नाम : सुभाष पिता का नाम: मदन गृह संख्या : 1163 उम्र : 57 लिंग : पुरुष	फोटो उपलब्ध	402	RJ/08/057/063649	निर्वाचक का नाम : माया पिता का नाम: सुभाष गृह संख्या : 1163 उम्र : 55 लिंग : महिला	फोटो उपलब्ध
403	RJ/08/057/063650	निर्वाचक का नाम : प्रकाश पिता का नाम: मदन गृह संख्या : 1163 उम्र : 54 लिंग : पुरुष	फोटो उपलब्ध	404	GLF1445923	निर्वाचक का नाम : मनीषा पिता का नाम: प्रकाश गृह संख्या : 1163 उम्र : 49 लिंग : महिला	फोटो उपलब्ध	405	GLF1445139	निर्वाचक का नाम : कृष्ण पिता का नाम: मदन गृह संख्या : 1163 उम्र : 45 लिंग : पुरुष	फोटो उपलब्ध
406	GLF1445832	निर्वाचक का नाम : सुरेश पिता का नाम: मदन गृह संख्या : 1163 उम्र : 43 लिंग : पुरुष	फोटो उपलब्ध	407	GLF1445865	निर्वाचक का नाम : हंसा पिता का नाम: कृष्ण गृह संख्या : 1163 उम्र : 42 लिंग : महिला	फोटो उपलब्ध	408	GLF1444553	निर्वाचक का नाम : धनसा पिता का नाम: सुरेश गृह संख्या : 1163 उम्र : 41 लिंग : महिला	फोटो उपलब्ध
409	RQZ0459933	निर्वाचक का नाम : दुलीचन्द पिता का नाम: हनुमान गृह संख्या : 1163 उम्र : 31 लिंग : पुरुष	फोटो उपलब्ध	410	RQZ0984419	निर्वाचक का नाम : ममता सैनी पिता का नाम: दुलीचन्द सैनी गृह संख्या : 1163 उम्र : 29 लिंग : महिला	फोटो उपलब्ध	411	RQZ0984435	निर्वाचक का नाम : प्रेमचन्द सैनी पिता का नाम: हनुमान सैनी गृह संख्या : 1163 उम्र : 29 लिंग : पुरुष	फोटो उपलब्ध
412	RQZ0984427	निर्वाचक का नाम : मीना देवी पिता का नाम: प्रेमचन्द सैनी गृह संख्या : 1163 उम्र : 28 लिंग : महिला	फोटो उपलब्ध	413	RJ/08/057/063155	निर्वाचक का नाम : महेन्द्र पिता का नाम: हरीसिंह गृह संख्या : 1164 उम्र : 63 लिंग : पुरुष	फोटो उपलब्ध	414	RJ/08/057/063151	निर्वाचक का नाम : चमेली पिता का नाम: महेन्द्र गृह संख्या : 1164 उम्र : 61 लिंग : महिला	फोटो उपलब्ध
415	RQZ0459941	निर्वाचक का नाम : कोमलकान्त पिता का नाम: महेन्द्रसिंह गृह संख्या : 1164 उम्र : 32 लिंग : पुरुष	फोटो उपलब्ध	416	RQZ0459958	निर्वाचक का नाम : सोमवीर पिता का नाम: महेन्द्रसिंह गृह संख्या : 1164 उम्र : 31 लिंग : पुरुष	फोटो उपलब्ध	417	RQZ1226638	निर्वाचक का नाम : सुनीता सैनी पिता का नाम: सोमवीर सैनी गृह संख्या : 1164 उम्र : 28 लिंग : महिला	फोटो उपलब्ध
418	RJ/08/057/063509	निर्वाचक का नाम : लाली पिता का नाम: रामेश्वर गृह संख्या : 1165 उम्र : 83 लिंग : महिला	फोटो उपलब्ध	419	RJ/08/057/063890	निर्वाचक का नाम : श्यामलाल पिता का नाम: श्योदयाल गृह संख्या : 1165 उम्र : 63 लिंग : पुरुष	फोटो उपलब्ध	420	RJ/08/057/063507	निर्वाचक का नाम : बूली पिता का नाम: श्यामलाल गृह संख्या : 1165 उम्र : 61 लिंग : महिला	फोटो उपलब्ध

421	GLF1955673	निर्वाचक का नाम : राजेन्द्रकुमार पिता का नाम: रामेश्वर गृह संख्या : 1165 उम्र : 42 लिंग : पुरुष	422	GLF1955665	निर्वाचक का नाम : सुमनदेवी पति का नाम: राजेन्द्रकुमार गृह संख्या : 1165 उम्र : 40 लिंग : महिला	423	RQZ0557504	निर्वाचक का नाम : रिना पति का नाम: राजेश गृह संख्या : 1165 उम्र : 36 लिंग : महिला
424	RQZ0674929	निर्वाचक का नाम : राजेश सैनी पिता का नाम: रामेश्वर दयाल सैनी गृह संख्या : 1165 उम्र : 35 लिंग : पुरुष	425	RQZ0557496	निर्वाचक का नाम : रेखा पति का नाम: महेश कुमार गृह संख्या : 1165 उम्र : 34 लिंग : महिला	426	RQZ0459966	निर्वाचक का नाम : सुनील पिता का नाम: श्यामलाल गृह संख्या : 1165 उम्र : 32 लिंग : पुरुष
427	RQZ0799270	निर्वाचक का नाम : सुमन पति का नाम: सुनील गृह संख्या : 1165 उम्र : 32 लिंग : महिला	428	RQZ1691179	निर्वाचक का नाम : मनजीत सैनी पिता का नाम: राजेंद्र सैनी गृह संख्या : 1165 उम्र : 19 लिंग : पुरुष	429	RQZ0272500	निर्वाचक का नाम : चम्पा देवी पति का नाम: सूरजभान गृह संख्या : 1166 उम्र : 79 लिंग : महिला
430	GLF1252725	निर्वाचक का नाम : मदन पिता का नाम: श्योदयाल गृह संख्या : 1166 उम्र : 68 लिंग : पुरुष	431	RJ/08/057/063510	निर्वाचक का नाम : कमला पति का नाम: मदन गृह संख्या : 1166 उम्र : 66 लिंग : महिला	432	RQZ0557520	निर्वाचक का नाम : शर्मिला पति का नाम: मुकेश गृह संख्या : 1166 उम्र : 43 लिंग : महिला
433	GLF1955681	निर्वाचक का नाम : महेन्द्र पिता का नाम: मदनलाल गृह संख्या : 1166 उम्र : 42 लिंग : पुरुष	434	GLF1445188	निर्वाचक का नाम : मुकेश पिता का नाम: मदन गृह संख्या : 1166 उम्र : 42 लिंग : पुरुष	435	GLF1955699	निर्वाचक का नाम : उर्मिलादेवी पति का नाम: महेन्द्र गृह संख्या : 1166 उम्र : 40 लिंग : महिला
436	RQZ0175505	निर्वाचक का नाम : महेश पिता का नाम: मदनलाल गृह संख्या : 1166 उम्र : 39 लिंग : पुरुष	437	RQZ0557512	निर्वाचक का नाम : सुनिता पति का नाम: महावीर प्रसाद गृह संख्या : 1166 उम्र : 36 लिंग : महिला	438	RQZ0459982	निर्वाचक का नाम : महावीर पिता का नाम: मदनलाल गृह संख्या : 1166 उम्र : 34 लिंग : पुरुष
439	RQZ0459974	निर्वाचक का नाम : कमल सैनी पिता का नाम: मदन लाल सैनी गृह संख्या : 1166 उम्र : 32 लिंग : पुरुष	440	RQZ1618768	निर्वाचक का नाम : ज्योति सैनी पिता का नाम: मुकेश कुमार सैनी गृह संख्या : 1166 उम्र : 20 लिंग : महिला	441	RQZ1651652	निर्वाचक का नाम : सपना सैनी पिता का नाम: महेंद्र कुमार सैनी गृह संख्या : 1166 उम्र : 20 लिंग : महिला
442	RJ/08/057/063369	निर्वाचक का नाम : गिन्दो पति का नाम: चन्दू गृह संख्या : 1167 उम्र : 91 लिंग : महिला	443	GLF1377035	निर्वाचक का नाम : सन्तरा पति का नाम: अर्जुन गृह संख्या : 1167 उम्र : 77 लिंग : महिला	444	GLF1955707	निर्वाचक का नाम : मुरली पिता का नाम: चन्दू गृह संख्या : 1167 उम्र : 58 लिंग : पुरुष
445	GLF1252758	निर्वाचक का नाम : महेशचन्द्र पिता का नाम: सुगड गृह संख्या : 1167 उम्र : 58 लिंग : पुरुष	446	GLF1955715	निर्वाचक का नाम : भगोती पति का नाम: मुरली गृह संख्या : 1167 उम्र : 55 लिंग : महिला	447	GLF1252766	निर्वाचक का नाम : माया पति का नाम: महेशचन्द्र गृह संख्या : 1167 उम्र : 55 लिंग : महिला
448	RJ/08/057/051893	निर्वाचक का नाम : महेन्द्र पिता का नाम: सुगड गृह संख्या : 1167 उम्र : 53 लिंग : पुरुष	449	GLF1955723	निर्वाचक का नाम : खुशीराम पिता का नाम: चन्दू गृह संख्या : 1167 उम्र : 51 लिंग : पुरुष	450	RJ/08/057/051754	निर्वाचक का नाम : माया पति का नाम: महेन्द्र गृह संख्या : 1167 उम्र : 49 लिंग : महिला

451	GLF1955731	निर्वाचक का नाम : सरोज पति का नाम: खुशीराम गृह संख्या : 1167 उम्र : 48 लिंग : महिला	फोटो उपलब्ध	452	GLF1252733	निर्वाचक का नाम : जयकरण पिता का नाम: अर्जुन गृह संख्या : 1167 उम्र : 45 लिंग : पुरुष	फोटो उपलब्ध	453	GLF1377043	निर्वाचक का नाम : कमलेश पति का नाम: जयकरण गृह संख्या : 1167 उम्र : 43 लिंग : महिला	फोटो उपलब्ध
454	GLF1252741	निर्वाचक का नाम : राजेश पिता का नाम: अर्जुन गृह संख्या : 1167 उम्र : 43 लिंग : पुरुष	फोटो उपलब्ध	455	RJ/08/057/051950	निर्वाचक का नाम : मीरा पति का नाम: राजेश गृह संख्या : 1167 उम्र : 41 लिंग : महिला	फोटो उपलब्ध	456	RQZ0467829	निर्वाचक का नाम : रवि पिता का नाम: मुरलीधर गृह संख्या : 1167 उम्र : 37 लिंग : पुरुष	फोटो उपलब्ध
457	RQZ0492694	निर्वाचक का नाम : विक्रम पिता का नाम: अर्जुन गृह संख्या : 1167 उम्र : 36 लिंग : पुरुष	फोटो उपलब्ध	458	RQZ0246710	निर्वाचक का नाम : रविन्द्रकुमार पिता का नाम: महेश कुमार गृह संख्या : 1167 उम्र : 36 लिंग : पुरुष	फोटो उपलब्ध	459	RQZ0467860	निर्वाचक का नाम : रविन्द्र पिता का नाम: खुशीराम गृह संख्या : 1167 उम्र : 35 लिंग : पुरुष	फोटो उपलब्ध
460	RQZ0467845	निर्वाचक का नाम : राजीव कुमार पिता का नाम: मुरलीधर गृह संख्या : 1167 उम्र : 33 लिंग : पुरुष	फोटो उपलब्ध	461	RQZ0467837	निर्वाचक का नाम : उर्मिला देवी पति का नाम: रवि गृह संख्या : 1167 उम्र : 33 लिंग : महिला	फोटो उपलब्ध	462	RQZ0984443	निर्वाचक का नाम : मनोज कुमार सैनी पिता का नाम: खुशीराम गृह संख्या : 1167 उम्र : 31 लिंग : पुरुष	फोटो उपलब्ध
463	RQZ0467852	निर्वाचक का नाम : राजबाला देवी पति का नाम: राजीव कुमार गृह संख्या : 1167 उम्र : 31 लिंग : महिला	फोटो उपलब्ध	464	RQZ0675108	निर्वाचक का नाम : विक्की पिता का नाम: महेशचंद गृह संख्या : 1167 उम्र : 30 लिंग : पुरुष	फोटो उपलब्ध	465	RQZ0984542	निर्वाचक का नाम : पिंकी सैनी पति का नाम: मनोज गृह संख्या : 1167 उम्र : 27 लिंग : महिला	फोटो उपलब्ध
466	RQZ1395318	निर्वाचक का नाम : संदीप कुमार सैनी पिता का नाम: राजेश सैनी गृह संख्या : 1167 उम्र : 24 लिंग : पुरुष	फोटो उपलब्ध	467	RQZ1395557	निर्वाचक का नाम : राहुल कुमार सैनी पिता का नाम: महेंद्र कुमार सैनी गृह संख्या : 1167 उम्र : 24 लिंग : पुरुष	फोटो उपलब्ध	468	RQZ1395698	निर्वाचक का नाम : अनिता सैनी पिता का नाम: जयकरण सैनी गृह संख्या : 1167 उम्र : 22 लिंग : महिला	फोटो उपलब्ध
469	RQZ1534403	निर्वाचक का नाम : राकेश सैनी पिता का नाम: राजेश सैनी गृह संख्या : 1167 उम्र : 21 लिंग : पुरुष	फोटो उपलब्ध	470	RQZ1681600	निर्वाचक का नाम : कविता सैनी पिता का नाम: जयकरण सैनी गृह संख्या : 1167 उम्र : 19 लिंग : महिला	फोटो उपलब्ध	471	RJ/08/057/063703	निर्वाचक का नाम : रामेश्वर पिता का नाम: सूरजभान गृह संख्या : 1168 उम्र : 63 लिंग : पुरुष	फोटो उपलब्ध
472	RJ/08/057/063704	निर्वाचक का नाम : कमला पति का नाम: रामेश्वर गृह संख्या : 1168 उम्र : 61 लिंग : महिला	फोटो उपलब्ध	473	GLF1445162	निर्वाचक का नाम : सुरेश पिता का नाम: रामेश्वर गृह संख्या : 1168 उम्र : 42 लिंग : पुरुष	फोटो उपलब्ध	474	GLF1955749	निर्वाचक का नाम : सीमा देवी पति का नाम: सुरेशचन्द्र गृह संख्या : 1168 उम्र : 40 लिंग : महिला	फोटो उपलब्ध
475	RQZ0775346	निर्वाचक का नाम : सोमदत्त सैनी पिता का नाम: रामेश्वर दयाल सैनी गृह संख्या : 1168 उम्र : 35 लिंग : पुरुष	फोटो उपलब्ध	476	RQZ0984153	निर्वाचक का नाम : सुमित्रा पति का नाम: सोमदत्त सैनी गृह संख्या : 1168 उम्र : 27 लिंग : महिला	फोटो उपलब्ध	477	RJ/08/057/063034	निर्वाचक का नाम : छोटेलाल पिता का नाम: देवकी गृह संख्या : 1169 उम्र : 85 लिंग : पुरुष	फोटो उपलब्ध
478	RJ/08/057/063036	निर्वाचक का नाम : बदामी पति का नाम: छोटेलाल गृह संख्या : 1169 उम्र : 81 लिंग : महिला	फोटो उपलब्ध	479	RJ/08/057/063208	निर्वाचक का नाम : श्रीराम पिता का नाम: छोटेलाल गृह संख्या : 1169 उम्र : 56 लिंग : पुरुष	फोटो उपलब्ध	480	RQZ0814046	निर्वाचक का नाम : माया पति का नाम: श्री राम गृह संख्या : 1169 उम्र : 54 लिंग : महिला	फोटो उपलब्ध

481 निर्वाचक का नाम : राधे श्याम सैनी पिता का नाम: छोटे लाल सैनी गृह संख्या : 1169 उम्र : 54 लिंग : पुरुष	RQZ1707090 फोटो उपलब्ध	482 निर्वाचक का नाम : ग्याना पति का नाम: राधेश्याम गृह संख्या : 1169 उम्र : 52 लिंग : महिला	RJ/08/057/063654 फोटो उपलब्ध	483 निर्वाचक का नाम : सुन्दर लाल सैनी पिता का नाम: छोटे लाल गृह संख्या : 1169 उम्र : 43 लिंग : पुरुष	GLF1252774 फोटो उपलब्ध
484 निर्वाचक का नाम : सुनीतादेवी पति का नाम: सुन्दरलाल गृह संख्या : 1169 उम्र : 41 लिंग : महिला	RQZ0024695 फोटो उपलब्ध	485 निर्वाचक का नाम : राजेन्द्र पिता का नाम: छोटे लाल गृह संख्या : 1169 उम्र : 41 लिंग : पुरुष	GLF1252782 फोटो उपलब्ध	486 निर्वाचक का नाम : कान्ता देवी पति का नाम: राजेन्द्र गृह संख्या : 1169 उम्र : 37 लिंग : महिला	RQZ0024703 फोटो उपलब्ध
487 निर्वाचक का नाम : धनश्याम पिता का नाम: श्रीराम गृह संख्या : 1169 उम्र : 31 लिंग : पुरुष	RQZ0557538 फोटो उपलब्ध	488 निर्वाचक का नाम : मनजीत सैनी पिता का नाम: राधेश्याम गृह संख्या : 1169 उम्र : 29 लिंग : पुरुष	RQZ0814053 फोटो उपलब्ध	489 निर्वाचक का नाम : अंकिता पिता का नाम: सुंदर लाल सैनी गृह संख्या : 1169 उम्र : 20 लिंग : महिला	RQZ1620434 फोटो उपलब्ध
490 निर्वाचक का नाम : शुभम सैनी पिता का नाम: राजेंद्र प्रसाद सैनी गृह संख्या : 1169 उम्र : 20 लिंग : पुरुष	RQZ1624824 फोटो उपलब्ध	491 निर्वाचक का नाम : लल्लू पिता का नाम: देवकी गृह संख्या : 1170 उम्र : 78 लिंग : पुरुष	RJ/08/057/063677 फोटो उपलब्ध	492 निर्वाचक का नाम : बसन्ती पति का नाम: लल्लू गृह संख्या : 1170 उम्र : 73 लिंग : महिला	RJ/08/057/063655 फोटो उपलब्ध
493 निर्वाचक का नाम : उदयभान पिता का नाम: लल्लू गृह संख्या : 1170 उम्र : 45 लिंग : पुरुष	GLF1252790 फोटो उपलब्ध	494 निर्वाचक का नाम : रामकला पति का नाम: उदयभान गृह संख्या : 1170 उम्र : 43 लिंग : महिला	GLF1252808 फोटो उपलब्ध	495 निर्वाचक का नाम : पप्पू पिता का नाम: लल्लू गृह संख्या : 1170 उम्र : 43 लिंग : पुरुष	GLF1252816 फोटो उपलब्ध
496 निर्वाचक का नाम : सुनीता पति का नाम: पप्पू गृह संख्या : 1170 उम्र : 41 लिंग : महिला	GLF1252824 फोटो उपलब्ध	497 निर्वाचक का नाम : नीरज सैनी पिता का नाम: उदयभान सैनी गृह संख्या : 1170 उम्र : 23 लिंग : पुरुष	RQZ1394766 फोटो उपलब्ध	498 निर्वाचक का नाम : अशोक कुमार पिता का नाम: पप्पू राम सैनी गृह संख्या : 1170 उम्र : 20 लिंग : पुरुष	RQZ1620442 फोटो उपलब्ध
499 निर्वाचक का नाम : रवीना सैनी पिता का नाम: उदयभान सैनी गृह संख्या : 1170 उम्र : 19 लिंग : महिला	RQZ1670397 फोटो उपलब्ध	500 निर्वाचक का नाम : विक्रम सैनी पिता का नाम: पप्पू राम सैनी गृह संख्या : 1170 उम्र : 19 लिंग : पुरुष	RQZ1711274 फोटो उपलब्ध	501 निर्वाचक का नाम : भगोती पति का नाम: फकिरा गृह संख्या : 1171 उम्र : 78 लिंग : महिला	RJ/08/057/063652 फोटो उपलब्ध
502 निर्वाचक का नाम : भैरूप्रसाद पिता का नाम: फकिरा गृह संख्या : 1171 उम्र : 61 लिंग : पुरुष	RJ/08/057/063513 फोटो उपलब्ध	503 निर्वाचक का नाम : मुकेश पिता का नाम: फकीरा गृह संख्या : 1171 उम्र : 47 लिंग : पुरुष	RQZ0024711 फोटो उपलब्ध	504 निर्वाचक का नाम : मीरा पति का नाम: मुकेश गृह संख्या : 1171 उम्र : 45 लिंग : महिला	RQZ0272526 फोटो उपलब्ध
505 निर्वाचक का नाम : राजू पिता का नाम: फकीरा गृह संख्या : 1171 उम्र : 45 लिंग : पुरुष	RQZ0024729 फोटो उपलब्ध	506 निर्वाचक का नाम : सरोज पति का नाम: राजू गृह संख्या : 1171 उम्र : 42 लिंग : महिला	RQZ0272534 फोटो उपलब्ध	507 निर्वाचक का नाम : जितेन्द्र कुमार सैनी पिता का नाम: भैरू प्रसाद सैनी गृह संख्या : 1171 उम्र : 41 लिंग : पुरुष	RQZ0175513 फोटो उपलब्ध
508 निर्वाचक का नाम : सुनिता देवी पति का नाम: जितेन्द्र कुमार गृह संख्या : 1171 उम्र : 38 लिंग : महिला	RQZ0557553 फोटो उपलब्ध	509 निर्वाचक का नाम : जयप्रकाश पिता का नाम: भैरूप्रसाद गृह संख्या : 1171 उम्र : 38 लिंग : पुरुष	RQZ0246728 फोटो उपलब्ध	510 निर्वाचक का नाम : मंजू देवी पति का नाम: जयप्रकाश गृह संख्या : 1171 उम्र : 37 लिंग : महिला	RQZ0591735 फोटो उपलब्ध

511 निर्वाचक का नाम : शीतल सैनी पिता का नाम: मुकेश सैनी गृह संख्या : 1171 उम्र : 23 लिंग : महिला	RQZ1519610	512 निर्वाचक का नाम : संजना सैनी पिता का नाम: राजू सैनी गृह संख्या : 1171 उम्र : 21 लिंग : महिला	RQZ1519594	513 निर्वाचक का नाम : पंकज सैनी पिता का नाम: राजू सैनी गृह संख्या : 1171 उम्र : 19 लिंग : पुरुष	RQZ1663285
514 निर्वाचक का नाम : रामलाल पिता का नाम: प्रभाती गृह संख्या : 1172 उम्र : 73 लिंग : पुरुष	RJ/08/057/063678	515 निर्वाचक का नाम : मूर्ती पति का नाम: रामलाल गृह संख्या : 1172 उम्र : 71 लिंग : महिला	RJ/08/057/063656	516 निर्वाचक का नाम : रतनलाल पिता का नाम: रामलाल गृह संख्या : 1172 उम्र : 55 लिंग : पुरुष	RJ/08/057/063731
517 निर्वाचक का नाम : सन्तोष पति का नाम: रतनलाल गृह संख्या : 1172 उम्र : 53 लिंग : महिला	GLF1445998	518 निर्वाचक का नाम : अमरसिंह पिता का नाम: रामलाल गृह संख्या : 1172 उम्र : 51 लिंग : पुरुष	RJ/08/057/063665	519 निर्वाचक का नाम : रेशमी पति का नाम: अमरसिंह गृह संख्या : 1172 उम्र : 51 लिंग : महिला	RJ/08/057/063657
520 निर्वाचक का नाम : कैलाश पिता का नाम: रामलाल गृह संख्या : 1172 उम्र : 42 लिंग : पुरुष	GLF1377050	521 निर्वाचक का नाम : मीरा सैनी पति का नाम: कैलाश गृह संख्या : 1172 उम्र : 37 लिंग : महिला	RQZ0662403	522 निर्वाचक का नाम : राहुल कुमार सैनी पिता का नाम: अमर सिंह सैनी गृह संख्या : 1172 उम्र : 27 लिंग : पुरुष	RQZ0984450
523 निर्वाचक का नाम : निशा सैनी पिता का नाम: कैलाश चंद सैनी गृह संख्या : 1172 उम्र : 20 लिंग : महिला	RQZ1651504	524 निर्वाचक का नाम : भगवान सहाय पिता का नाम: प्रभाती गृह संख्या : 1173 उम्र : 81 लिंग : पुरुष	RQZ1696178	525 निर्वाचक का नाम : विक्रम पिता का नाम: भगवाना गृह संख्या : 1173 उम्र : 51 लिंग : पुरुष	GLF1252832
526 निर्वाचक का नाम : इन्द्रा पति का नाम: विक्रम गृह संख्या : 1173 उम्र : 48 लिंग : महिला	GLF1955756	527 निर्वाचक का नाम : बाबूलाल पिता का नाम: भगवाना गृह संख्या : 1173 उम्र : 45 लिंग : पुरुष	GLF1955764	528 निर्वाचक का नाम : लिछमी पति का नाम: बाबूलाल गृह संख्या : 1173 उम्र : 43 लिंग : महिला	GLF1955772
529 निर्वाचक का नाम : सिंहाराम पिता का नाम: भगवाना गृह संख्या : 1173 उम्र : 43 लिंग : पुरुष	GLF1377068	530 निर्वाचक का नाम : सुन्दर पिता का नाम: भगवाना गृह संख्या : 1173 उम्र : 41 लिंग : पुरुष	GLF1377076	531 निर्वाचक का नाम : सरोज पति का नाम: सिंगाराम गृह संख्या : 1173 उम्र : 40 लिंग : महिला	GLF1955780
532 निर्वाचक का नाम : सुनीता देवी पति का नाम: सुंदर लाल सैनी गृह संख्या : 1173 उम्र : 37 लिंग : महिला	RQZ1620616	533 निर्वाचक का नाम : हनुमान पिता का नाम: प्रभाती गृह संख्या : 1174 उम्र : 63 लिंग : पुरुष	RJ/08/057/063514	534 निर्वाचक का नाम : पांची पति का नाम: हनुमान गृह संख्या : 1174 उम्र : 61 लिंग : महिला	RJ/08/057/063659
535 निर्वाचक का नाम : कृष्णकुमार पिता का नाम: हनुमान गृह संख्या : 1174 उम्र : 40 लिंग : पुरुष	GLF1955806	536 निर्वाचक का नाम : रेखा पति का नाम: कृष्णकुमार गृह संख्या : 1174 उम्र : 35 लिंग : महिला	RQZ0615393	537 निर्वाचक का नाम : जयसिंह पिता का नाम: हनुमान गृह संख्या : 1174 उम्र : 34 लिंग : पुरुष	RQZ0615385
538 निर्वाचक का नाम : रविना पति का नाम: जयसिंह गृह संख्या : 1174 उम्र : 32 लिंग : महिला	RQZ0615401	539 निर्वाचक का नाम : रामनिवास पिता का नाम: मातादीन गृह संख्या : 1175 उम्र : 84 लिंग : पुरुष	RJ/08/057/063042	540 निर्वाचक का नाम : नारायणी पति का नाम: रामनिवास गृह संख्या : 1175 उम्र : 82 लिंग : महिला	RJ/08/057/063658

541	RJ/08/057/063311	निर्वाचक का नाम : शारदा पति का नाम: हरीसिंह गृह संख्या : 1175 उम्र : 69 लिंग : महिला	फोटो उपलब्ध	542	RJ/08/057/063125	निर्वाचक का नाम : हरीसिंह पिता का नाम: मातादीन गृह संख्या : 1175 उम्र : 65 लिंग : पुरुष	फोटो उपलब्ध	543	RJ/08/057/063786	निर्वाचक का नाम : अशोक पिता का नाम: रामनिवास गृह संख्या : 1175 उम्र : 65 लिंग : पुरुष	फोटो उपलब्ध
544	RJ/08/057/063314	निर्वाचक का नाम : सीता पति का नाम: अशोक गृह संख्या : 1175 उम्र : 53 लिंग : महिला	फोटो उपलब्ध	545	RJ/08/057/063799	निर्वाचक का नाम : अनिल पिता का नाम: रामनिवास गृह संख्या : 1175 उम्र : 52 लिंग : पुरुष	फोटो उपलब्ध	546	RJ/08/057/063313	निर्वाचक का नाम : आशा पति का नाम: अनिल गृह संख्या : 1175 उम्र : 51 लिंग : महिला	फोटो उपलब्ध
547	GLF1252840	निर्वाचक का नाम : रविन्द्रकुमारसैनी पिता का नाम: हरीसिंह गृह संख्या : 1175 उम्र : 44 लिंग : पुरुष	फोटो उपलब्ध	548	GLF1955798	निर्वाचक का नाम : मनमोहन सैनी पिता का नाम: हरि सिंह गृह संख्या : 1175 उम्र : 42 लिंग : पुरुष	फोटो उपलब्ध	549	RQZ0615377	निर्वाचक का नाम : रेणु पति का नाम: मनमोहन गृह संख्या : 1175 उम्र : 39 लिंग : महिला	फोटो उपलब्ध
550	GLF1609031	निर्वाचक का नाम : मन्जू पति का नाम: रवीन्द्र गृह संख्या : 1175 उम्र : 39 लिंग : महिला	फोटो उपलब्ध	551	RQZ0675124	निर्वाचक का नाम : हेमन्त सैनी पिता का नाम: अशोक कुमार गृह संख्या : 1175 उम्र : 30 लिंग : पुरुष	फोटो उपलब्ध	552	RQZ0984468	निर्वाचक का नाम : चरण सिंह सैनी पिता का नाम: अनिल कुमार गृह संख्या : 1175 उम्र : 27 लिंग : पुरुष	फोटो उपलब्ध
553	RJ/08/057/063284	निर्वाचक का नाम : सावित्री पति का नाम: रामकंवार गृह संख्या : 1176 उम्र : 66 लिंग : महिला	फोटो उपलब्ध	554	RJ/08/057/063660	निर्वाचक का नाम : भरपाई पति का नाम: सुन्दरलाल गृह संख्या : 1176 उम्र : 63 लिंग : महिला	फोटो उपलब्ध	555	RJ/08/057/063127	निर्वाचक का नाम : अमर सिंह पिता का नाम: जय सिंह गृह संख्या : 1176 उम्र : 63 लिंग : पुरुष	फोटो उपलब्ध
556	RJ/08/057/063283	निर्वाचक का नाम : बिमला देवी पति का नाम: अमरसिंह गृह संख्या : 1176 उम्र : 58 लिंग : महिला	फोटो उपलब्ध	557	GLF1252865	निर्वाचक का नाम : राजेन्द्र पति का नाम: रामकंवार गृह संख्या : 1176 उम्र : 43 लिंग : पुरुष	फोटो उपलब्ध	558	GLF1377084	निर्वाचक का नाम : महेन्द्र पिता का नाम: जिसुखराम गृह संख्या : 1176 उम्र : 42 लिंग : पुरुष	फोटो उपलब्ध
559	RQZ1087295	निर्वाचक का नाम : कृष्णा पति का नाम: राजेन्द्र गृह संख्या : 1176 उम्र : 41 लिंग : महिला	फोटो उपलब्ध	560	RQZ0024737	निर्वाचक का नाम : रघुवीर सैनी पिता का नाम: रामकंवार गृह संख्या : 1176 उम्र : 41 लिंग : पुरुष	फोटो उपलब्ध	561	GLF1955822	निर्वाचक का नाम : राजबाला पति का नाम: महेन्द्र गृह संख्या : 1176 उम्र : 41 लिंग : महिला	फोटो उपलब्ध
562	RQZ0675116	निर्वाचक का नाम : शारदादेवी पति का नाम: रघुवीर गृह संख्या : 1176 उम्र : 36 लिंग : महिला	फोटो उपलब्ध	563	RQZ0466029	निर्वाचक का नाम : बिल्लू राम सैनी पिता का नाम: अमर सिंह सैनी गृह संख्या : 1176 उम्र : 33 लिंग : पुरुष	फोटो उपलब्ध	564	RQZ0557561	निर्वाचक का नाम : राहुल कुमार पिता का नाम: अमरसिंह गृह संख्या : 1176 उम्र : 31 लिंग : पुरुष	फोटो उपलब्ध
565	RQZ1618867	निर्वाचक का नाम : कौशल्या सैनी पति का नाम: राहुल कुमार सैनी गृह संख्या : 1176 उम्र : 31 लिंग : महिला	फोटो उपलब्ध	566	RQZ0775429	निर्वाचक का नाम : नवीन कुमार पिता का नाम: अमर सिंह गृह संख्या : 1176 उम्र : 29 लिंग : पुरुष	फोटो उपलब्ध	567	RQZ1531367	निर्वाचक का नाम : हर्षिता सैनी पति का नाम: बिल्लू राम सैनी गृह संख्या : 1176 उम्र : 28 लिंग : महिला	फोटो उपलब्ध
568	RQZ1394824	निर्वाचक का नाम : कोमल सैनी पिता का नाम: राजेंद्र सैनी गृह संख्या : 1176 उम्र : 23 लिंग : महिला	फोटो उपलब्ध	569	RJ/08/057/063662	निर्वाचक का नाम : सारली पति का नाम: किशन गृह संख्या : 1177 उम्र : 73 लिंग : महिला	फोटो उपलब्ध	570	RJ/08/057/063396	निर्वाचक का नाम : रामपत पिता का नाम: नन्दराम गृह संख्या : 1177 उम्र : 61 लिंग : पुरुष	फोटो उपलब्ध

571	RJ/08/057/063664	निर्वाचक का नाम : सरोज पति का नाम: रामपत गृह संख्या : 1177 उम्र : 59 लिंग : महिला	फोटो उपलब्ध	572	RJ/08/057/063708	निर्वाचक का नाम : धनसी पिता का नाम: किशन गृह संख्या : 1177 उम्र : 54 लिंग : पुरुष	फोटो उपलब्ध	573	GLF1955848	निर्वाचक का नाम : रोहताश पिता का नाम: रामअवतार गृह संख्या : 1177 उम्र : 48 लिंग : पुरुष	फोटो उपलब्ध
574	GLF1208388	निर्वाचक का नाम : आशा पति का नाम: रोहताश गृह संख्या : 1177 उम्र : 46 लिंग : महिला	फोटो उपलब्ध	575	RQZ0459990	निर्वाचक का नाम : अतरसिंह पिता का नाम: रामपत गृह संख्या : 1177 उम्र : 32 लिंग : पुरुष	फोटो उपलब्ध	576	RQZ1496298	निर्वाचक का नाम : ममता पति का नाम: भीम सिंह गृह संख्या : 1177 उम्र : 30 लिंग : महिला	फोटो उपलब्ध
577	RQZ0859561	निर्वाचक का नाम : भीम सिंह पिता का नाम: रामपत गृह संख्या : 1177 उम्र : 28 लिंग : पुरुष	फोटो उपलब्ध	578	RQZ1529767	निर्वाचक का नाम : कुलदीप सैनी पिता का नाम: रोहितास सैनी गृह संख्या : 1177 उम्र : 22 लिंग : पुरुष	फोटो उपलब्ध	579	RJ/08/057/063337	निर्वाचक का नाम : प्रभू पिता का नाम: बुद्धराम गृह संख्या : 1178 उम्र : 79 लिंग : पुरुष	फोटो उपलब्ध
580	RJ/08/057/063319	निर्वाचक का नाम : मूर्ति पति का नाम: प्रभू गृह संख्या : 1178 उम्र : 77 लिंग : महिला	फोटो उपलब्ध	581	RJ/08/057/063335	निर्वाचक का नाम : हजारी पिता का नाम: बुधराम गृह संख्या : 1178 उम्र : 73 लिंग : पुरुष	फोटो उपलब्ध	582	RJ/08/057/063212	निर्वाचक का नाम : गणपत पिता का नाम: बुद्धराम गृह संख्या : 1178 उम्र : 73 लिंग : पुरुष	फोटो उपलब्ध
583	RJ/08/057/063705	निर्वाचक का नाम : मुसददी पिता का नाम: बुधराम गृह संख्या : 1178 उम्र : 69 लिंग : पुरुष	फोटो उपलब्ध	584	RJ/08/057/063281	निर्वाचक का नाम : भज्जो पति का नाम: अमीलाल गृह संख्या : 1178 उम्र : 69 लिंग : महिला	फोटो उपलब्ध	585	RJ/08/057/063670	निर्वाचक का नाम : छोटी देवी पति का नाम: मुसददी गृह संख्या : 1178 उम्र : 67 लिंग : महिला	फोटो उपलब्ध
586	RJ/08/057/063679	निर्वाचक का नाम : अमीलाल पिता का नाम: बुद्धाराम गृह संख्या : 1178 उम्र : 65 लिंग : पुरुष	फोटो उपलब्ध	587	RJ/08/057/063789	निर्वाचक का नाम : कमलेश पिता का नाम: हजारी गृह संख्या : 1178 उम्र : 56 लिंग : पुरुष	फोटो उपलब्ध	588	RJ/08/057/063324	निर्वाचक का नाम : अनारी पति का नाम: सुभाष गृह संख्या : 1178 उम्र : 56 लिंग : महिला	फोटो उपलब्ध
589	RJ/08/057/063825	निर्वाचक का नाम : राधेश्याम पिता का नाम: प्रभू गृह संख्या : 1178 उम्र : 55 लिंग : पुरुष	फोटो उपलब्ध	590	RJ/08/057/063321	निर्वाचक का नाम : कैलाशी पति का नाम: कमलेश गृह संख्या : 1178 उम्र : 54 लिंग : महिला	फोटो उपलब्ध	591	RJ/08/057/063326	निर्वाचक का नाम : तीजा पति का नाम: राधेश्याम गृह संख्या : 1178 उम्र : 53 लिंग : महिला	फोटो उपलब्ध
592	RJ/08/057/063322	निर्वाचक का नाम : मन्जू पति का नाम: सीताराम गृह संख्या : 1178 उम्र : 52 लिंग : महिला	फोटो उपलब्ध	593	RQZ1571207	निर्वाचक का नाम : सीताराम सैनी पिता का नाम: हजारी गृह संख्या : 1178 उम्र : 48 लिंग : पुरुष	फोटो उपलब्ध	594	GLF1252873	निर्वाचक का नाम : रामसिंह पिता का नाम: प्रभू गृह संख्या : 1178 उम्र : 45 लिंग : पुरुष	फोटो उपलब्ध
595	GLF1252881	निर्वाचक का नाम : मोहनलाल पिता का नाम: गणपत गृह संख्या : 1178 उम्र : 44 लिंग : पुरुष	फोटो उपलब्ध	596	GLF1608801	निर्वाचक का नाम : मधू पति का नाम: मोहनलाल गृह संख्या : 1178 उम्र : 43 लिंग : महिला	फोटो उपलब्ध	597	GLF1608819	निर्वाचक का नाम : सुनिता पति का नाम: राम सिंह गृह संख्या : 1178 उम्र : 43 लिंग : महिला	फोटो उपलब्ध
598	GLF1608827	निर्वाचक का नाम : प्यारेलाल पिता का नाम: गणपत गृह संख्या : 1178 उम्र : 41 लिंग : पुरुष	फोटो उपलब्ध	599	GLF1608835	निर्वाचक का नाम : सुषमा पति का नाम: प्यारेलाल गृह संख्या : 1178 उम्र : 41 लिंग : महिला	फोटो उपलब्ध	600	RQZ0098624	निर्वाचक का नाम : मंगतराम पिता का नाम: मुसददीलाल गृह संख्या : 1178 उम्र : 40 लिंग : पुरुष	फोटो उपलब्ध

601 निर्वाचक का नाम : अन्जू देवी पति का नाम: मंगतूराम गृह संख्या : 1178 उम्र : 38 लिंग : महिला	RQZ0641928	602 निर्वाचक का नाम : सुनील कुमार पिता का नाम: मुसददी गृह संख्या : 1178 उम्र : 34 लिंग : पुरुष	RQZ0492702	603 निर्वाचक का नाम : रेखा पति का नाम: सुनील कुमार गृह संख्या : 1178 उम्र : 33 लिंग : महिला	RQZ0641936
604 निर्वाचक का नाम : हरिपाल पिता का नाम: राधेश्याम गृह संख्या : 1178 उम्र : 33 लिंग : पुरुष	RQZ0460006	605 निर्वाचक का नाम : हेमराज पिता का नाम: सुभाष चन्द गृह संख्या : 1178 उम्र : 29 लिंग : पुरुष	RQZ0814079	606 निर्वाचक का नाम : नरेन्द्र कुमार पिता का नाम: अमीलाल गृह संख्या : 1178 उम्र : 29 लिंग : पुरुष	RQZ0859579
607 निर्वाचक का नाम : देवेंद्र सैनी पिता का नाम: सीता राम सैनी गृह संख्या : 1178 उम्र : 28 लिंग : पुरुष	RQZ0859611	608 निर्वाचक का नाम : राम सैनी पति का नाम: हरिपाल सैनी गृह संख्या : 1178 उम्र : 26 लिंग : महिला	RQZ1052240	609 निर्वाचक का नाम : हिमांशु सैनी पिता का नाम: मोहन लाल सैनी गृह संख्या : 1178 उम्र : 22 लिंग : पुरुष	RQZ1395227
610 निर्वाचक का नाम : मनीष कुमार सैनी पिता का नाम: अमीलाल सैनी गृह संख्या : 1178 उम्र : 21 लिंग : पुरुष	RQZ1501204	611 निर्वाचक का नाम : झाबर पिता का नाम: रामजीलाल गृह संख्या : 1179 उम्र : 73 लिंग : पुरुष	RJ/08/057/063185	612 निर्वाचक का नाम : सारली पति का नाम: झाबर गृह संख्या : 1179 उम्र : 71 लिंग : महिला	GLF1955871
613 निर्वाचक का नाम : रामेश्वर पिता का नाम: रामजीलाल गृह संख्या : 1179 उम्र : 71 लिंग : पुरुष	RJ/08/057/063184	614 निर्वाचक का नाम : बिमला पति का नाम: रामेश्वर गृह संख्या : 1179 उम्र : 69 लिंग : महिला	RJ/08/057/063668	615 निर्वाचक का नाम : बाजो पति का नाम: ओमप्रकाश गृह संख्या : 1179 उम्र : 64 लिंग : महिला	RQZ0024752
616 निर्वाचक का नाम : बिमला पति का नाम: कैलाश गृह संख्या : 1179 उम्र : 62 लिंग : महिला	RQZ0024745	617 निर्वाचक का नाम : मामचन्द पिता का नाम: झाबर गृह संख्या : 1179 उम्र : 60 लिंग : पुरुष	RJ/08/057/063213	618 निर्वाचक का नाम : कैलाश पिता का नाम: रामजीलाल गृह संख्या : 1179 उम्र : 57 लिंग : पुरुष	RJ/08/057/063389
619 निर्वाचक का नाम : सरती पति का नाम: मामचन्द गृह संख्या : 1179 उम्र : 52 लिंग : महिला	RJ/08/057/063671	620 निर्वाचक का नाम : दयाराम पिता का नाम: रामेश्वर गृह संख्या : 1179 उम्र : 45 लिंग : पुरुष	GLF1608876	621 निर्वाचक का नाम : घनश्याम पिता का नाम: ओमप्रकाश गृह संख्या : 1179 उम्र : 45 लिंग : पुरुष	RQZ0024760
622 निर्वाचक का नाम : कान्ता पति का नाम: घनश्याम गृह संख्या : 1179 उम्र : 42 लिंग : महिला	GLF1955897	623 निर्वाचक का नाम : मायादेवी पति का नाम: दयाराम गृह संख्या : 1179 उम्र : 41 लिंग : महिला	RQZ0272542	624 निर्वाचक का नाम : मनफूल पिता का नाम: रामेश्वर गृह संख्या : 1179 उम्र : 41 लिंग : पुरुष	RQZ0272559
625 निर्वाचक का नाम : उर्मिलादेवी पति का नाम: रोहिताश्व गृह संख्या : 1179 उम्र : 40 लिंग : महिला	GLF1955889	626 निर्वाचक का नाम : रोहिताश्व पिता का नाम: रामेश्वर गृह संख्या : 1179 उम्र : 39 लिंग : पुरुष	GLF1446764	627 निर्वाचक का नाम : सुनीता पति का नाम: मनफूल गृह संख्या : 1179 उम्र : 36 लिंग : महिला	RQZ0675132
628 निर्वाचक का नाम : मुकेश कुमार पिता का नाम: झाबरमल गृह संख्या : 1179 उम्र : 35 लिंग : पुरुष	RQZ0306332	629 निर्वाचक का नाम : धर्मपाल पिता का नाम: ओमप्रकाश गृह संख्या : 1179 उम्र : 33 लिंग : पुरुष	RQZ0641944	630 निर्वाचक का नाम : जशवंत पिता का नाम: कैलाश चन्द गृह संख्या : 1179 उम्र : 29 लिंग : पुरुष	RQZ0859587

<p>631</p> <p>निर्वाचक का नाम : विरेन्द्र कुमार पिता का नाम: माम चन्द गृह संख्या : 1179 उम्र : 29 लिंग : पुरुष</p> <p>फोटो उपलब्ध</p>	<p>RQZ0775445</p>	<p>632</p> <p>निर्वाचक का नाम : प्रेम प्रकाश सैनी पिता का नाम: कैलाश चन्द सैनी गृह संख्या : 1179 उम्र : 27 लिंग : पुरुष</p> <p>फोटो उपलब्ध</p>	<p>RQZ0984484</p>	<p>633</p> <p>निर्वाचक का नाम : शुभम सिंह सैनी पिता का नाम: दयाराम सैनी गृह संख्या : 1179 उम्र : 21 लिंग : पुरुष</p> <p>फोटो उपलब्ध</p>	<p>RQZ1498393</p>
<p>634</p> <p>निर्वाचक का नाम : अभिषेक पिता का नाम: घनश्याम सैनी गृह संख्या : 1179 उम्र : 21 लिंग : पुरुष</p> <p>फोटो उपलब्ध</p>	<p>RQZ1648252</p>	<p>635</p> <p>निर्वाचक का नाम : मेघा सैनी पिता का नाम: रोहिताश्व सैनी गृह संख्या : 1179 उम्र : 20 लिंग : महिला</p> <p>फोटो उपलब्ध</p>	<p>RQZ1554898</p>		

636	RJ/08/057/057744	निर्वाचक का नाम : इमरती पति का नाम: तेजराम गृह संख्या : 841 उम्र : 73 लिंग : महिला	फोटो उपलब्ध	637	RJ/08/057/057886	निर्वाचक का नाम : रोहताश पिता का नाम: तेजराम गृह संख्या : 841 उम्र : 55 लिंग : पुरुष	फोटो उपलब्ध	638	RJ/08/057/057743	निर्वाचक का नाम : ग्यारसी पति का नाम: रोहताश गृह संख्या : 841 उम्र : 53 लिंग : महिला	फोटो उपलब्ध
639	GLF1953280	निर्वाचक का नाम : बलबीर पिता का नाम: तेजराम गृह संख्या : 841 उम्र : 43 लिंग : पुरुष	फोटो उपलब्ध	640	GLF1953298	निर्वाचक का नाम : सरोज पति का नाम: बलबीर गृह संख्या : 841 उम्र : 42 लिंग : महिला	फोटो उपलब्ध	641	GLF1446491	निर्वाचक का नाम : राजेन्द्र पिता का नाम: तेजराम गृह संख्या : 841 उम्र : 41 लिंग : पुरुष	फोटो उपलब्ध
642	RQZ0987008	निर्वाचक का नाम : सुनीता पति का नाम: राजेन्द्र गृह संख्या : 841 उम्र : 39 लिंग : महिला	फोटो उपलब्ध	643	RQZ0460683	निर्वाचक का नाम : मुकेश पिता का नाम: रोहिताश गृह संख्या : 841 उम्र : 31 लिंग : पुरुष	फोटो उपलब्ध	644	RQZ0858845	निर्वाचक का नाम : राजेश सैनी पिता का नाम: रोहिताश सैनी गृह संख्या : 841 उम्र : 30 लिंग : पुरुष	फोटो उपलब्ध
645	RQZ1540434	निर्वाचक का नाम : मनोज सैनी पिता का नाम: बलबीर सैनी गृह संख्या : 841 उम्र : 23 लिंग : पुरुष	फोटो उपलब्ध	646	RQZ1651405	निर्वाचक का नाम : चंचल सैनी पिता का नाम: राजेंद्र सैनी गृह संख्या : 841 उम्र : 20 लिंग : महिला	फोटो उपलब्ध	647	RJ/08/057/057483	निर्वाचक का नाम : हरीसिंह पिता का नाम: मूलचंद गृह संख्या : 842 उम्र : 73 लिंग : पुरुष	फोटो उपलब्ध
648	RJ/08/057/057708	निर्वाचक का नाम : ग्यारसीलाल पिता का नाम: मूलचंद गृह संख्या : 842 उम्र : 68 लिंग : पुरुष	फोटो उपलब्ध	649	RJ/08/057/057587	निर्वाचक का नाम : शकुन्तला पति का नाम: ग्यारसीलाल गृह संख्या : 842 उम्र : 63 लिंग : महिला	फोटो उपलब्ध	650	RJ/08/057/057783	निर्वाचक का नाम : मीरा पति का नाम: रामसिंह गृह संख्या : 842 उम्र : 53 लिंग : महिला	फोटो उपलब्ध
651	GLF1953306	निर्वाचक का नाम : सुन्दरलाल पिता का नाम: मूलचंद गृह संख्या : 842 उम्र : 53 लिंग : पुरुष	फोटो उपलब्ध	652	RJ/08/057/057784	निर्वाचक का नाम : सन्तोष पति का नाम: सुन्दरलाल गृह संख्या : 842 उम्र : 51 लिंग : महिला	फोटो उपलब्ध	653	RQZ1262948	निर्वाचक का नाम : रामनिवास पिता का नाम: मूलचंद गृह संख्या : 842 उम्र : 51 लिंग : पुरुष	फोटो उपलब्ध
654	RQZ0556399	निर्वाचक का नाम : कृष्ण कुमार पिता का नाम: ग्यारसीलाल गृह संख्या : 842 उम्र : 34 लिंग : पुरुष	फोटो उपलब्ध	655	RQZ1371350	निर्वाचक का नाम : अनिता देवी पति का नाम: कृष्ण कुमार सैनी गृह संख्या : 842 उम्र : 33 लिंग : महिला	फोटो उपलब्ध	656	RQZ0986836	निर्वाचक का नाम : कन्हैया लाल सैनी पिता का नाम: राम सिंह सैनी गृह संख्या : 842 उम्र : 32 लिंग : पुरुष	फोटो उपलब्ध
657	RQZ1129972	निर्वाचक का नाम : सुमन देवी पति का नाम: कन्हैया लाल सैनी गृह संख्या : 842 उम्र : 31 लिंग : महिला	फोटो उपलब्ध	658	RQZ0986844	निर्वाचक का नाम : राजेश सैनी पिता का नाम: राम सिंह सैनी गृह संख्या : 842 उम्र : 29 लिंग : पुरुष	फोटो उपलब्ध	659	RQZ1085893	निर्वाचक का नाम : रणजीत पिता का नाम: सुन्दरलाल सैनी गृह संख्या : 842 उम्र : 29 लिंग : पुरुष	फोटो उपलब्ध
660	RQZ1371400	निर्वाचक का नाम : मंजू सैनी पति का नाम: विक्रम सैनी गृह संख्या : 842 उम्र : 29 लिंग : महिला	फोटो उपलब्ध	661	RQZ0986802	निर्वाचक का नाम : रामधन सैनी पिता का नाम: सुन्दर लाल सैनी गृह संख्या : 842 उम्र : 28 लिंग : पुरुष	फोटो उपलब्ध	662	RQZ0986901	निर्वाचक का नाम : संजय सैनी पिता का नाम: राम सिंह सैनी गृह संख्या : 842 उम्र : 28 लिंग : पुरुष	फोटो उपलब्ध
663	RQZ1130004	निर्वाचक का नाम : दीपा पति का नाम: राजेश सैनी गृह संख्या : 842 उम्र : 28 लिंग : महिला	फोटो उपलब्ध	664	RQZ0987016	निर्वाचक का नाम : अशोक पिता का नाम: ग्यारसीलाल गृह संख्या : 842 उम्र : 27 लिंग : पुरुष	फोटो उपलब्ध	665	RQZ1127364	निर्वाचक का नाम : रमा सैनी पति का नाम: संजय गृह संख्या : 842 उम्र : 27 लिंग : महिला	फोटो उपलब्ध

666	RQZ1125194	निर्वाचक का नाम : पवन सैनी पिता का नाम: सुंदर लाल सैनी गृह संख्या : 842 उम्र : 26 लिंग : पुरुष	फोटो उपलब्ध	667	RQZ1262922	निर्वाचक का नाम : विक्रम सैनी पिता का नाम: रामनिवास सैनी गृह संख्या : 842 उम्र : 25 लिंग : पुरुष	फोटो उपलब्ध	668	RQZ1395839	निर्वाचक का नाम : टिकू सैनी पिता का नाम: रामनिवास सैनी गृह संख्या : 842 उम्र : 23 लिंग : पुरुष	फोटो उपलब्ध
669	RQZ1376870	निर्वाचक का नाम : बिल्लू सैनी पिता का नाम: रामनिवास सैनी गृह संख्या : 842 उम्र : 22 लिंग : पुरुष	फोटो उपलब्ध	670	RQZ1546134	निर्वाचक का नाम : कविता सैनी पति का नाम: पवन कुमार सैनी गृह संख्या : 842 उम्र : 22 लिंग : महिला	फोटो उपलब्ध	671	RJ/08/057/057302	निर्वाचक का नाम : रतन पिता का नाम: छीतर गृह संख्या : 843 उम्र : 73 लिंग : पुरुष	फोटो उपलब्ध
672	RJ/08/057/057148	निर्वाचक का नाम : विद्या पति का नाम: रतन गृह संख्या : 843 उम्र : 71 लिंग : महिला	फोटो उपलब्ध	673	RJ/08/057/057141	निर्वाचक का नाम : रमेश पिता का नाम: छीतर गृह संख्या : 843 उम्र : 68 लिंग : पुरुष	फोटो उपलब्ध	674	RQZ0024018	निर्वाचक का नाम : बदाम पति का नाम: रमेश गृह संख्या : 843 उम्र : 63 लिंग : महिला	फोटो उपलब्ध
675	RJ/08/057/057139	निर्वाचक का नाम : विजय पिता का नाम: छीतर गृह संख्या : 843 उम्र : 58 लिंग : पुरुष	फोटो उपलब्ध	676	RQZ0305730	निर्वाचक का नाम : कृष्ण पिता का नाम: रमेश गृह संख्या : 843 उम्र : 46 लिंग : पुरुष	फोटो उपलब्ध	677	RQZ0389080	निर्वाचक का नाम : राजू पिता का नाम: रमेश गृह संख्या : 843 उम्र : 44 लिंग : पुरुष	फोटो उपलब्ध
678	RQZ0024026	निर्वाचक का नाम : रेखा पति का नाम: कृष्ण गृह संख्या : 843 उम्र : 43 लिंग : महिला	फोटो उपलब्ध	679	RQZ0389098	निर्वाचक का नाम : बीना पति का नाम: राजू गृह संख्या : 843 उम्र : 43 लिंग : महिला	फोटो उपलब्ध	680	RQZ0024075	निर्वाचक का नाम : सुगनलाल पिता का नाम: रतनलाल गृह संख्या : 843 उम्र : 41 लिंग : पुरुष	फोटो उपलब्ध
681	RQZ0389106	निर्वाचक का नाम : शारदा पति का नाम: सुगनलाल गृह संख्या : 843 उम्र : 40 लिंग : महिला	फोटो उपलब्ध	682	RQZ0389072	निर्वाचक का नाम : खेताराम पिता का नाम: विजय गृह संख्या : 843 उम्र : 39 लिंग : पुरुष	फोटो उपलब्ध	683	RQZ1033356	निर्वाचक का नाम : चेतना सैनी पति का नाम: फूल सिंह सैनी गृह संख्या : 843 उम्र : 33 लिंग : महिला	फोटो उपलब्ध
684	RQZ0774992	निर्वाचक का नाम : सोनू कुमार पिता का नाम: रतनलाल गृह संख्या : 843 उम्र : 31 लिंग : पुरुष	फोटो उपलब्ध	685	RQZ0775015	निर्वाचक का नाम : ममता पति का नाम: खेता राम गृह संख्या : 843 उम्र : 31 लिंग : महिला	फोटो उपलब्ध	686	RQZ1031269	निर्वाचक का नाम : फूल सिंह सैनी पिता का नाम: रमेश सैनी गृह संख्या : 843 उम्र : 31 लिंग : पुरुष	फोटो उपलब्ध
687	RQZ0775056	निर्वाचक का नाम : मुकेश पिता का नाम: विजय सिंह गृह संख्या : 843 उम्र : 30 लिंग : पुरुष	फोटो उपलब्ध	688	RQZ0987206	निर्वाचक का नाम : विक्रम पिता का नाम: रतन गृह संख्या : 843 उम्र : 27 लिंग : पुरुष	फोटो उपलब्ध	689	RJ/08/057/057715	निर्वाचक का नाम : परमेवरी पति का नाम: सुगन गृह संख्या : 844 उम्र : 63 लिंग : महिला	फोटो उपलब्ध
690	GLF1376045	निर्वाचक का नाम : मुन्शी पिता का नाम: सुगन गृह संख्या : 844 उम्र : 44 लिंग : पुरुष	फोटो उपलब्ध	691	GLF1444934	निर्वाचक का नाम : लीला पति का नाम: मुन्शी गृह संख्या : 844 उम्र : 43 लिंग : महिला	फोटो उपलब्ध	692	GLF1376052	निर्वाचक का नाम : ओमप्रकाश पिता का नाम: सुगन गृह संख्या : 844 उम्र : 42 लिंग : पुरुष	फोटो उपलब्ध
693	GLF1444942	निर्वाचक का नाम : सन्तोष पति का नाम: ओमप्रकाश गृह संख्या : 844 उम्र : 41 लिंग : महिला	फोटो उपलब्ध	694	RQZ0460709	निर्वाचक का नाम : विनोदकुमार पिता का नाम: सुगनचन्द गृह संख्या : 844 उम्र : 37 लिंग : पुरुष	फोटो उपलब्ध	695	RQZ0709964	निर्वाचक का नाम : संतोष पति का नाम: विनोदकुमार गृह संख्या : 844 उम्र : 33 लिंग : महिला	फोटो उपलब्ध

696	RQZ0460691	निर्वाचक का नाम : हनुमान पिता का नाम: सुगन चन्द गृह संख्या : 844 उम्र : 33 लिंग : पुरुष	फोटो उपलब्ध	697	RQZ0709956	निर्वाचक का नाम : सुमित्रा पति का नाम: हनुमान गृह संख्या : 844 उम्र : 31 लिंग : महिला	फोटो उपलब्ध	698	RQZ1525229	निर्वाचक का नाम : रेखा सैनी पिता का नाम: मुंशीराम सैनी गृह संख्या : 844 उम्र : 22 लिंग : महिला	फोटो उपलब्ध
699	RQZ1554765	निर्वाचक का नाम : चंचल सैनी पिता का नाम: ओमप्रकाश सैनी गृह संख्या : 844 उम्र : 20 लिंग : पुरुष	फोटो उपलब्ध	700	RQZ1671700	निर्वाचक का नाम : रीना सैनी पिता का नाम: मुंशी राम सैनी गृह संख्या : 844 उम्र : 20 लिंग : महिला	फोटो उपलब्ध	701	RJ/08/057/057283	निर्वाचक का नाम : महावीर पिता का नाम: सुगड गृह संख्या : 845 उम्र : 58 लिंग : पुरुष	फोटो उपलब्ध
702	GLF1205079	निर्वाचक का नाम : सुबेसिंह पिता का नाम: सुगड गृह संख्या : 845 उम्र : 51 लिंग : पुरुष	फोटो उपलब्ध	703	GLF1250380	निर्वाचक का नाम : यशोदा पति का नाम: सुबेसिंह गृह संख्या : 845 उम्र : 48 लिंग : महिला	फोटो उपलब्ध	704	RQZ0986877	निर्वाचक का नाम : मनीष कुमार पिता का नाम: महावीर सैनी गृह संख्या : 845 उम्र : 32 लिंग : पुरुष	फोटो उपलब्ध
705	RQZ0986885	निर्वाचक का नाम : अमित कुमार सैनी पिता का नाम: महावीर सैनी गृह संख्या : 845 उम्र : 32 लिंग : पुरुष	फोटो उपलब्ध	706	RQZ0986893	निर्वाचक का नाम : पूजा सैनी पति का नाम: अमित कुमार सैनी गृह संख्या : 845 उम्र : 29 लिंग : महिला	फोटो उपलब्ध	707	RQZ0986935	निर्वाचक का नाम : मोनिका पिता का नाम: सुबे सिंह सैनी गृह संख्या : 845 उम्र : 28 लिंग : महिला	फोटो उपलब्ध
708	RQZ0986869	निर्वाचक का नाम : गोमती सैनी पति का नाम: मनीष कुमार सैनी गृह संख्या : 845 उम्र : 27 लिंग : महिला	फोटो उपलब्ध	709	RQZ1394550	निर्वाचक का नाम : सोनू सैनी पिता का नाम: सुबे सिंह सैनी गृह संख्या : 845 उम्र : 23 लिंग : महिला	फोटो उपलब्ध	710	RQZ1515907	निर्वाचक का नाम : ज्योति सैनी पिता का नाम: सुबेसिंह सैनी गृह संख्या : 845 उम्र : 21 लिंग : महिला	फोटो उपलब्ध
711	RJ/08/057/057278	निर्वाचक का नाम : फकीरचन्द पिता का नाम: प्रभाती गृह संख्या : 846 उम्र : 63 लिंग : पुरुष	फोटो उपलब्ध	712	RJ/08/057/057279	निर्वाचक का नाम : कमला पति का नाम: फकीरचन्द गृह संख्या : 846 उम्र : 61 लिंग : महिला	फोटो उपलब्ध	713	GLF1953314	निर्वाचक का नाम : मक्खन पिता का नाम: फकीरचन्द गृह संख्या : 846 उम्र : 43 लिंग : पुरुष	फोटो उपलब्ध
714	RQZ0709972	निर्वाचक का नाम : सुनीता पति का नाम: मक्खन गृह संख्या : 846 उम्र : 41 लिंग : महिला	फोटो उपलब्ध	715	RQZ0070128	निर्वाचक का नाम : बालकिशन पिता का नाम: फकीर चन्द गृह संख्या : 846 उम्र : 39 लिंग : पुरुष	फोटो उपलब्ध	716	RQZ0070136	निर्वाचक का नाम : सुरेश पति का नाम: बालकिशन गृह संख्या : 846 उम्र : 37 लिंग : महिला	फोटो उपलब्ध
717	RQZ0491787	निर्वाचक का नाम : मंगतूराम पिता का नाम: गोविन्दाराम गृह संख्या : 846 उम्र : 34 लिंग : पुरुष	फोटो उपलब्ध	718	RQZ0491795	निर्वाचक का नाम : सुमित्रा पति का नाम: मंगतूराम गृह संख्या : 846 उम्र : 33 लिंग : महिला	फोटो उपलब्ध	719	RQZ1583202	निर्वाचक का नाम : सपना सैनी पिता का नाम: मक्खन लाल सैनी गृह संख्या : 846 उम्र : 20 लिंग : महिला	फोटो उपलब्ध
720	RQZ1635937	निर्वाचक का नाम : निशा देवी पति का नाम: ओमप्रकाश गृह संख्या : 847 उम्र : 63 लिंग : महिला	फोटो उपलब्ध	721	RJ/08/057/057951	निर्वाचक का नाम : ओमप्रकाश सैनी पिता का नाम: छोटेलाल गृह संख्या : 847 उम्र : 54 लिंग : पुरुष	फोटो उपलब्ध	722	RJ/08/057/057188	निर्वाचक का नाम : रोहिताश्व पिता का नाम: छोटेलाल गृह संख्या : 847 उम्र : 51 लिंग : पुरुष	फोटो उपलब्ध
723	RJ/08/057/057546	निर्वाचक का नाम : मन्जू पति का नाम: रोहिताश्व गृह संख्या : 847 उम्र : 48 लिंग : महिला	फोटो उपलब्ध	724	RQZ0710293	निर्वाचक का नाम : रजनीश सैनी पिता का नाम: रोहिताश्व सैनी गृह संख्या : 847 उम्र : 30 लिंग : पुरुष	फोटो उपलब्ध	725	RQZ0813543	निर्वाचक का नाम : राहुल कुमार पिता का नाम: ओमप्रकाश गृह संख्या : 847 उम्र : 29 लिंग : पुरुष	फोटो उपलब्ध

726	RQZ1491687	निर्वाचक का नाम : मोहिनी सैनी पति का नाम: हितेश सैनी गृह संख्या : 847 उम्र : 26 लिंग : महिला	फोटो उपलब्ध	727	RQZ1488378	निर्वाचक का नाम : ममता सैनी पति का नाम: रजनीश सैनी गृह संख्या : 847 उम्र : 25 लिंग : महिला	फोटो उपलब्ध	728	RJ/08/057/057248	निर्वाचक का नाम : अंगुरी पति का नाम: जयराम गृह संख्या : 848 उम्र : 65 लिंग : महिला	फोटो उपलब्ध
729	RJ/08/057/057581	निर्वाचक का नाम : तारावती पति का नाम: जयदयाल गृह संख्या : 848 उम्र : 58 लिंग : महिला	फोटो उपलब्ध	730	RQZ1033323	निर्वाचक का नाम : सोनू देवी पति का नाम: विनोद सैनी गृह संख्या : 848 उम्र : 54 लिंग : महिला	फोटो उपलब्ध	731	GLF1250398	निर्वाचक का नाम : अमर सिंह पति का नाम: जयराम गृह संख्या : 848 उम्र : 51 लिंग : पुरुष	फोटो उपलब्ध
732	GLF1250406	निर्वाचक का नाम : अनीता देवी पति का नाम: अमर सिंह सैनी गृह संख्या : 848 उम्र : 46 लिंग : महिला	फोटो उपलब्ध	733	GLF1250414	निर्वाचक का नाम : कैलाश पति का नाम: जयराम गृह संख्या : 848 उम्र : 45 लिंग : पुरुष	फोटो उपलब्ध	734	GLF1250422	निर्वाचक का नाम : बबीता पति का नाम: कैलाश गृह संख्या : 848 उम्र : 43 लिंग : महिला	फोटो उपलब्ध
735	GLF1250430	निर्वाचक का नाम : देवेन्द्र पति का नाम: जयराम गृह संख्या : 848 उम्र : 41 लिंग : पुरुष	फोटो उपलब्ध	736	RQZ0267856	निर्वाचक का नाम : विनोद पति का नाम: जयराम गृह संख्या : 848 उम्र : 37 लिंग : पुरुष	फोटो उपलब्ध	737	RQZ1030030	निर्वाचक का नाम : आशा देवी पति का नाम: देवेन्द्र कुमार सैनी गृह संख्या : 848 उम्र : 34 लिंग : महिला	फोटो उपलब्ध
738	RQZ0320234	निर्वाचक का नाम : सत्यवीर पति का नाम: सुरेश गृह संख्या : 848 उम्र : 33 लिंग : पुरुष	फोटो उपलब्ध	739	RQZ0709980	निर्वाचक का नाम : मंजू पति का नाम: सत्यवीर गृह संख्या : 848 उम्र : 32 लिंग : महिला	फोटो उपलब्ध	740	RQZ0556407	निर्वाचक का नाम : कृष्ण कुमार पति का नाम: जयदयाल सैनी गृह संख्या : 848 उम्र : 32 लिंग : पुरुष	फोटो उपलब्ध
741	RQZ0556415	निर्वाचक का नाम : धमेन्द्र कुमार पति का नाम: सुरेशचन्द्र गृह संख्या : 848 उम्र : 31 लिंग : पुरुष	फोटो उपलब्ध	742	RQZ1395847	निर्वाचक का नाम : कमलेश सैनी पति का नाम: धर्मेन्द्र सैनी गृह संख्या : 848 उम्र : 30 लिंग : महिला	फोटो उपलब्ध	743	RQZ0987149	निर्वाचक का नाम : निखिल पति का नाम: अमर सिंह सैनी गृह संख्या : 848 उम्र : 28 लिंग : पुरुष	फोटो उपलब्ध
744	RQZ0987131	निर्वाचक का नाम : रोहित कुमार सैनी पति का नाम: अमर सिंह सैनी गृह संख्या : 848 उम्र : 27 लिंग : पुरुष	फोटो उपलब्ध	745	RJ/08/057/057254	निर्वाचक का नाम : रामेश्वर पति का नाम: गंगादीन गृह संख्या : 849 उम्र : 68 लिंग : पुरुष	फोटो उपलब्ध	746	RJ/08/057/057858	निर्वाचक का नाम : निर्मला पति का नाम: रामेश्वर गृह संख्या : 849 उम्र : 63 लिंग : महिला	फोटो उपलब्ध
747	GLF1250455	निर्वाचक का नाम : भवानी पति का नाम: सुरभान गृह संख्या : 849 उम्र : 63 लिंग : पुरुष	फोटो उपलब्ध	748	GLF1250463	निर्वाचक का नाम : बिमला पति का नाम: भवानी गृह संख्या : 849 उम्र : 61 लिंग : महिला	फोटो उपलब्ध	749	RJ/08/057/057159	निर्वाचक का नाम : ओमप्रकाश पति का नाम: गंगादीन गृह संख्या : 849 उम्र : 58 लिंग : पुरुष	फोटो उपलब्ध
750	GLF1444249	निर्वाचक का नाम : केसर पति का नाम: जगदीश गृह संख्या : 849 उम्र : 58 लिंग : महिला	फोटो उपलब्ध	751	RJ/08/057/057252	निर्वाचक का नाम : कृष्णा पति का नाम: ओमप्रकाश गृह संख्या : 849 उम्र : 55 लिंग : महिला	फोटो उपलब्ध	752	GLF1953322	निर्वाचक का नाम : सुरेश पति का नाम: भवानी गृह संख्या : 849 उम्र : 49 लिंग : पुरुष	फोटो उपलब्ध
753	RQZ1073782	निर्वाचक का नाम : कैलाश चन्द सैनी पति का नाम: भवानी सिंह सैनी गृह संख्या : 849 उम्र : 42 लिंग : पुरुष	फोटो उपलब्ध	754	GLF1444181	निर्वाचक का नाम : गिर्राज पति का नाम: जगदीश गृह संख्या : 849 उम्र : 41 लिंग : पुरुष	फोटो उपलब्ध	755	GLF1444256	निर्वाचक का नाम : विकास सैनी पति का नाम: रामेश्वर दयाल सैनी गृह संख्या : 849 उम्र : 41 लिंग : पुरुष	फोटो उपलब्ध

756	RQZ0746297	निर्वाचक का नाम : मन्जू पति का नाम: सुरेश गृह संख्या : 849 उम्र : 37 लिंग : महिला	757	RQZ0746305	निर्वाचक का नाम : सुमित पति का नाम: विकास गृह संख्या : 849 उम्र : 37 लिंग : महिला	758	RQZ0267864	निर्वाचक का नाम : नरेश पिता का नाम: भवानी गृह संख्या : 849 उम्र : 36 लिंग : पुरुष
759	RQZ0746289	निर्वाचक का नाम : कमलेश पति का नाम: कैलाश गृह संख्या : 849 उम्र : 35 लिंग : महिला	760	RQZ0467522	निर्वाचक का नाम : प्रवीण कुमार पिता का नाम: ओमप्रकाश गृह संख्या : 849 उम्र : 34 लिंग : पुरुष	761	RQZ1129949	निर्वाचक का नाम : रीना सैनी पति का नाम: प्रवीण कुमार सैनी गृह संख्या : 849 उम्र : 32 लिंग : महिला
762	RQZ1081645	निर्वाचक का नाम : बबीता सैनी पति का नाम: सुनील कुमार गृह संख्या : 849 उम्र : 31 लिंग : महिला	763	RQZ1081611	निर्वाचक का नाम : सुनील सैनी पिता का नाम: रामेश्वर दयाल सैनी गृह संख्या : 849 उम्र : 31 लिंग : पुरुष	764	RQZ0746313	निर्वाचक का नाम : अनिल पिता का नाम: ओमप्रकाश गृह संख्या : 849 उम्र : 30 लिंग : पुरुष
765	RQZ0986851	निर्वाचक का नाम : सुमित्रा देवी पति का नाम: गिरंज प्रसाद सैनी गृह संख्या : 849 उम्र : 29 लिंग : महिला	766	RQZ1491661	निर्वाचक का नाम : सीमा बाई पति का नाम: अनिल कुमार सैनी गृह संख्या : 849 उम्र : 26 लिंग : महिला	767	RJ/08/057/057477	निर्वाचक का नाम : चैतराम पिता का नाम: मंगल गृह संख्या : 850 उम्र : 65 लिंग : पुरुष
768	RJ/08/057/057570	निर्वाचक का नाम : लिछमी पति का नाम: चैतराम गृह संख्या : 850 उम्र : 63 लिंग : महिला	769	GLF1953330	निर्वाचक का नाम : दाताराम पिता का नाम: मंगल गृह संख्या : 850 उम्र : 61 लिंग : पुरुष	770	RJ/08/057/057733	निर्वाचक का नाम : लाली पति का नाम: दाताराम गृह संख्या : 850 उम्र : 61 लिंग : महिला
771	RQZ0024034	निर्वाचक का नाम : महेन्द्र पिता का नाम: लालाराम गृह संख्या : 850 उम्र : 42 लिंग : पुरुष	772	RQZ0467548	निर्वाचक का नाम : वेदप्रकाश पिता का नाम: दाताराम गृह संख्या : 850 उम्र : 41 लिंग : पुरुष	773	RQZ0109165	निर्वाचक का नाम : सन्तोष पति का नाम: महेन्द्र गृह संख्या : 850 उम्र : 41 लिंग : महिला
774	RQZ0024042	निर्वाचक का नाम : हरीसिंह पिता का नाम: दाताराम गृह संख्या : 850 उम्र : 41 लिंग : पुरुष	775	RQZ0083410	निर्वाचक का नाम : सोनू पिता का नाम: चैतराम गृह संख्या : 850 उम्र : 40 लिंग : पुरुष	776	RQZ0273136	निर्वाचक का नाम : सुमन पति का नाम: हरिश गृह संख्या : 850 उम्र : 38 लिंग : महिला
777	RQZ0083402	निर्वाचक का नाम : सुनीता पति का नाम: सोनू गृह संख्या : 850 उम्र : 38 लिंग : महिला	778	RQZ0267872	निर्वाचक का नाम : मोहर सिंह सैनी पिता का नाम: दाताराम गृह संख्या : 850 उम्र : 38 लिंग : पुरुष	779	RQZ0467530	निर्वाचक का नाम : विनोद प्रकाश सैनी पिता का नाम: चैतराम गृह संख्या : 850 उम्र : 37 लिंग : पुरुष
780	RQZ0083394	निर्वाचक का नाम : कमलेश पिता का नाम: विनोद गृह संख्या : 850 उम्र : 36 लिंग : महिला	781	RQZ0591685	निर्वाचक का नाम : सुनीता देवी पति का नाम: मोहर सिंह गृह संख्या : 850 उम्र : 35 लिंग : महिला	782	RQZ0267880	निर्वाचक का नाम : सुभाष चन्द पिता का नाम: लालाराम गृह संख्या : 850 उम्र : 34 लिंग : पुरुष
783	RQZ0986778	निर्वाचक का नाम : कविता देवी पति का नाम: सुभाष चन्द सैनी गृह संख्या : 850 उम्र : 32 लिंग : महिला	784	RQZ0709998	निर्वाचक का नाम : मुकेशकुमार पिता का नाम: चैतराम गृह संख्या : 850 उम्र : 31 लिंग : पुरुष	785	RQZ1395524	निर्वाचक का नाम : प्रेमलता पति का नाम: मुकेश सैनी गृह संख्या : 850 उम्र : 25 लिंग : महिला

786	RQZ1395334	निर्वाचक का नाम : प्रियंका सैनी पिता का नाम: महेंद्र सैनी गृह संख्या : 850 उम्र : 22 लिंग : महिला	फोटो उपलब्ध	787	RQZ1638816	निर्वाचक का नाम : पायल सैनी पिता का नाम: महेंद्र सैनी गृह संख्या : 850 उम्र : 20 लिंग : महिला	फोटो उपलब्ध	788	RJ/08/057/057582	निर्वाचक का नाम : कमला पति का नाम: पूरन गृह संख्या : 851 उम्र : 65 लिंग : महिला	फोटो उपलब्ध
789	RJ/08/057/057896	निर्वाचक का नाम : रगबीर पिता का नाम: भुलड गृह संख्या : 851 उम्र : 65 लिंग : पुरुष	फोटो उपलब्ध	790	RJ/08/057/057745	निर्वाचक का नाम : रूकमणी पति का नाम: रगबीर गृह संख्या : 851 उम्र : 63 लिंग : महिला	फोटो उपलब्ध	791	RJ/08/057/057860	निर्वाचक का नाम : माया पति का नाम: चन्दो गृह संख्या : 851 उम्र : 58 लिंग : महिला	फोटो उपलब्ध
792	RQZ0024059	निर्वाचक का नाम : रमेश पिता का नाम: पूरन गृह संख्या : 851 उम्र : 43 लिंग : पुरुष	फोटो उपलब्ध	793	RQZ0774901	निर्वाचक का नाम : रेखा पति का नाम: रमेश गृह संख्या : 851 उम्र : 38 लिंग : महिला	फोटो उपलब्ध	794	RQZ0467563	निर्वाचक का नाम : गीता देवी पति का नाम: विनोद गृह संख्या : 851 उम्र : 37 लिंग : महिला	फोटो उपलब्ध
795	RQZ0305748	निर्वाचक का नाम : कमल पिता का नाम: पूरणमल गृह संख्या : 851 उम्र : 36 लिंग : पुरुष	फोटो उपलब्ध	796	RQZ0320242	निर्वाचक का नाम : सुधा पति का नाम: कमल गृह संख्या : 851 उम्र : 35 लिंग : महिला	फोटो उपलब्ध	797	RQZ0710004	निर्वाचक का नाम : शकुन्तला पति का नाम: लोकेशकुमार गृह संख्या : 851 उम्र : 33 लिंग : महिला	फोटो उपलब्ध
798	RQZ1123496	निर्वाचक का नाम : पूनम सैनी पति का नाम: राजेश सैनी गृह संख्या : 851 उम्र : 33 लिंग : महिला	फोटो उपलब्ध	799	RQZ1126135	निर्वाचक का नाम : राजेश कुमार सैनी पिता का नाम: हरचंद सैनी गृह संख्या : 851 उम्र : 33 लिंग : पुरुष	फोटो उपलब्ध	800	RQZ0467571	निर्वाचक का नाम : विनोद कुमार पिता का नाम: हरचन्द गृह संख्या : 851 उम्र : 32 लिंग : पुरुष	फोटो उपलब्ध
801	RQZ0467555	निर्वाचक का नाम : लोकेश कुमार पिता का नाम: रघुवीर गृह संख्या : 851 उम्र : 31 लिंग : पुरुष	फोटो उपलब्ध	802	RQZ1620541	निर्वाचक का नाम : चंचल सैनी पिता का नाम: रमेश चंद गृह संख्या : 851 उम्र : 20 लिंग : महिला	फोटो उपलब्ध	803	RJ/08/057/057637	निर्वाचक का नाम : किशोरी पिता का नाम: हजारी गृह संख्या : 852 उम्र : 68 लिंग : पुरुष	फोटो उपलब्ध
804	RJ/08/057/057741	निर्वाचक का नाम : अंगुरी पति का नाम: किशोरी गृह संख्या : 852 उम्र : 63 लिंग : महिला	फोटो उपलब्ध	805	RJ/08/057/057740	निर्वाचक का नाम : सोमोती पति का नाम: लीला गृह संख्या : 852 उम्र : 58 लिंग : महिला	फोटो उपलब्ध	806	GLF1250497	निर्वाचक का नाम : जगदीश पिता का नाम: हजारी गृह संख्या : 852 उम्र : 58 लिंग : पुरुष	फोटो उपलब्ध
807	RJ/08/057/057746	निर्वाचक का नाम : बसन्ती पति का नाम: जगदीश गृह संख्या : 852 उम्र : 53 लिंग : महिला	फोटो उपलब्ध	808	RQZ0746263	निर्वाचक का नाम : राजू पिता का नाम: लीलाराम गृह संख्या : 852 उम्र : 37 लिंग : पुरुष	फोटो उपलब्ध	809	RQZ0467589	निर्वाचक का नाम : नरेश पिता का नाम: किशोरी लाल गृह संख्या : 852 उम्र : 36 लिंग : पुरुष	फोटो उपलब्ध
810	RQZ0774943	निर्वाचक का नाम : सरोज पति का नाम: अजीत गृह संख्या : 852 उम्र : 35 लिंग : महिला	फोटो उपलब्ध	811	RQZ1025725	निर्वाचक का नाम : अशोक सैनी पिता का नाम: लीला राम गृह संख्या : 852 उम्र : 34 लिंग : पुरुष	फोटो उपलब्ध	812	RQZ0746255	निर्वाचक का नाम : कमलेश पति का नाम: राजू गृह संख्या : 852 उम्र : 33 लिंग : महिला	फोटो उपलब्ध
813	RQZ0774976	निर्वाचक का नाम : अजीत पिता का नाम: लीलाराम गृह संख्या : 852 उम्र : 33 लिंग : पुरुष	फोटो उपलब्ध	814	RQZ0467597	निर्वाचक का नाम : विमल कुमार पिता का नाम: किशोरी लाल गृह संख्या : 852 उम्र : 31 लिंग : पुरुष	फोटो उपलब्ध	815	RQZ1085489	निर्वाचक का नाम : रेखा देवी पति का नाम: अशोक सैनी गृह संख्या : 852 उम्र : 30 लिंग : महिला	फोटो उपलब्ध

816	RQZ1585702	निर्वाचक का नाम : मोनिका पति का नाम: विमल कुमार सैनी गृह संख्या : 852 उम्र : 25 लिंग : महिला	817	RQZ1651447	निर्वाचक का नाम : टीना सैनी पिता का नाम: राजू सैनी गृह संख्या : 852 उम्र : 20 लिंग : महिला	818	RJ/08/057/057622	निर्वाचक का नाम : श्यामलाल पिता का नाम: भूरली गृह संख्या : 854 उम्र : 83 लिंग : पुरुष
819	RJ/08/057/057202	निर्वाचक का नाम : बलबीर पिता का नाम: भौदूमल गृह संख्या : 854 उम्र : 51 लिंग : पुरुष	820	RQZ0083352	निर्वाचक का नाम : निशा पति का नाम: बलबीर गृह संख्या : 854 उम्र : 48 लिंग : महिला	821	RQZ1394717	निर्वाचक का नाम : वर्षा सैनी पिता का नाम: बलबीर सैनी गृह संख्या : 854 उम्र : 23 लिंग : महिला
822	RQZ1661404	निर्वाचक का नाम : अंकित सैनी पिता का नाम: बलबीर सैनी गृह संख्या : 854 उम्र : 19 लिंग : पुरुष	823	RQZ0070144	निर्वाचक का नाम : हनुमान प्रसाद पिता का नाम: धीसाराम गृह संख्या : 855 उम्र : 36 लिंग : पुरुष	824	RQZ0775007	निर्वाचक का नाम : पूजा पति का नाम: हनुमान प्रसाद गृह संख्या : 855 उम्र : 31 लिंग : महिला
825	RJ/08/057/057693	निर्वाचक का नाम : मन्नालाल पिता का नाम: मामराज गृह संख्या : 857 उम्र : 93 लिंग : पुरुष	826	RJ/08/057/057796	निर्वाचक का नाम : सूरजी पति का नाम: मन्नालाल गृह संख्या : 857 उम्र : 88 लिंग : महिला	827	RQZ0024067	निर्वाचक का नाम : दयाराम पिता का नाम: मन्नालाल गृह संख्या : 857 उम्र : 55 लिंग : पुरुष
828	RJ/08/057/057939	निर्वाचक का नाम : सन्तरा पति का नाम: दयाराम गृह संख्या : 857 उम्र : 53 लिंग : महिला	829	GLF1953363	निर्वाचक का नाम : कैलाश पिता का नाम: मन्नालाल गृह संख्या : 857 उम्र : 53 लिंग : पुरुष	830	RJ/08/057/057697	निर्वाचक का नाम : कमलेश पति का नाम: कैलाश गृह संख्या : 857 उम्र : 51 लिंग : महिला
831	RQZ0460725	निर्वाचक का नाम : सुरेन्द्र पिता का नाम: कैलाशचन्द्र गृह संख्या : 857 उम्र : 31 लिंग : पुरुष	832	RQZ0858803	निर्वाचक का नाम : सपना पति का नाम: सुरेन्द्र गृह संख्या : 857 उम्र : 30 लिंग : महिला	833	RQZ1261320	निर्वाचक का नाम : संजय सैनी पिता का नाम: दयाराम गृह संख्या : 857 उम्र : 29 लिंग : पुरुष
834	RQZ1261361	निर्वाचक का नाम : शीनू सैनी पति का नाम: संजय सैनी गृह संख्या : 857 उम्र : 28 लिंग : महिला	835	RQZ1094036	निर्वाचक का नाम : बिर्जेन्द्र सैनी पिता का नाम: कैलाश चंद सैनी गृह संख्या : 857 उम्र : 27 लिंग : पुरुष	836	RQZ1261338	निर्वाचक का नाम : विक्रम सैनी पिता का नाम: दयाराम सैनी गृह संख्या : 857 उम्र : 26 लिंग : पुरुष
837	RJ/08/057/057768	निर्वाचक का नाम : सरती पति का नाम: रामअवतार गृह संख्या : 858 उम्र : 58 लिंग : महिला	838	RQZ0799098	निर्वाचक का नाम : महेश पिता का नाम: रामावतार गृह संख्या : 858 उम्र : 33 लिंग : पुरुष	839	RQZ1600303	निर्वाचक का नाम : सतीश सैनी पिता का नाम: रामअवतार सैनी गृह संख्या : 858 उम्र : 30 लिंग : पुरुष
840	RJ/08/057/057462	निर्वाचक का नाम : रतीराम पिता का नाम: नखुराम गृह संख्या : 859 उम्र : 73 लिंग : पुरुष	841	RJ/08/057/057764	निर्वाचक का नाम : शान्ती पति का नाम: रतीराम गृह संख्या : 859 उम्र : 71 लिंग : महिला	842	RJ/08/057/057766	निर्वाचक का नाम : मोहनलाल पिता का नाम: रतीराम गृह संख्या : 859 उम्र : 51 लिंग : पुरुष
843	RQZ0273144	निर्वाचक का नाम : सुमित्रा पति का नाम: मोहनलाल गृह संख्या : 859 उम्र : 42 लिंग : महिला	844	RQZ1129873	निर्वाचक का नाम : अजय कुमार सैनी पिता का नाम: मोहन लाल सैनी गृह संख्या : 859 उम्र : 27 लिंग : पुरुष	845	RQZ1125046	निर्वाचक का नाम : मनोज कुमार सैनी पिता का नाम: मोहनलाल सैनी गृह संख्या : 859 उम्र : 26 लिंग : पुरुष

846	RQZ1125772	निर्वाचक का नाम : सतीश पिता का नाम: जगदीश गृह संख्या : 859 उम्र : 25 लिंग : पुरुष	फोटो उपलब्ध	847	RQZ1508324	निर्वाचक का नाम : राजकुमार सैनी पिता का नाम: मोहन लाल सैनी गृह संख्या : 859 उम्र : 21 लिंग : पुरुष	फोटो उपलब्ध	848	RJ/08/057/057109	निर्वाचक का नाम : ठाकरिया पिता का नाम: जंगली गृह संख्या : 860 उम्र : 88 लिंग : पुरुष	फोटो उपलब्ध
849	GLF1953439	निर्वाचक का नाम : किलाण पिता का नाम: मामचन्द गृह संख्या : 860 उम्र : 65 लिंग : पुरुष	फोटो उपलब्ध	850	GLF1953405	निर्वाचक का नाम : लालचन्द पिता का नाम: मामचन्द गृह संख्या : 860 उम्र : 63 लिंग : पुरुष	फोटो उपलब्ध	851	GLF1205095	निर्वाचक का नाम : बनवारी पिता का नाम: ठाकरियां गृह संख्या : 860 उम्र : 63 लिंग : पुरुष	फोटो उपलब्ध
852	GLF1953371	निर्वाचक का नाम : मुर्ति पति का नाम: किलाण गृह संख्या : 860 उम्र : 63 लिंग : महिला	फोटो उपलब्ध	853	RQZ0024083	निर्वाचक का नाम : बिमला पति का नाम: लालचन्द गृह संख्या : 860 उम्र : 61 लिंग : महिला	फोटो उपलब्ध	854	RJ/08/057/057376	निर्वाचक का नाम : सरती पति का नाम: बनवारी गृह संख्या : 860 उम्र : 61 लिंग : महिला	फोटो उपलब्ध
855	GLF1953587	निर्वाचक का नाम : प्रकाशचन्द पिता का नाम: ठाकुर सिंह गृह संख्या : 860 उम्र : 60 लिंग : पुरुष	फोटो उपलब्ध	856	GLF1205103	निर्वाचक का नाम : भगवती पति का नाम: प्रकाश गृह संख्या : 860 उम्र : 53 लिंग : महिला	फोटो उपलब्ध	857	GLF1953389	निर्वाचक का नाम : जितेन्द्र पिता का नाम: किलाण गृह संख्या : 860 उम्र : 45 लिंग : पुरुष	फोटो उपलब्ध
858	GLF1953413	निर्वाचक का नाम : सन्जु पिता का नाम: लालचन्द गृह संख्या : 860 उम्र : 43 लिंग : पुरुष	फोटो उपलब्ध	859	GLF1953397	निर्वाचक का नाम : रजनी पति का नाम: जितेन्द्र गृह संख्या : 860 उम्र : 43 लिंग : महिला	फोटो उपलब्ध	860	GLF1953421	निर्वाचक का नाम : रेखा पति का नाम: सन्जु गृह संख्या : 860 उम्र : 41 लिंग : महिला	फोटो उपलब्ध
861	RQZ0460758	निर्वाचक का नाम : दीपकचन्द पिता का नाम: लालचन्द गृह संख्या : 860 उम्र : 34 लिंग : पुरुष	फोटो उपलब्ध	862	RQZ0460774	निर्वाचक का नाम : संदीप पिता का नाम: प्रकासचन्द गृह संख्या : 860 उम्र : 34 लिंग : पुरुष	फोटो उपलब्ध	863	RQZ0556423	निर्वाचक का नाम : रविन्द्र पिता का नाम: बनवारीलाल गृह संख्या : 860 उम्र : 33 लिंग : पुरुष	फोटो उपलब्ध
864	RQZ0460766	निर्वाचक का नाम : अजीत सैनी पिता का नाम: प्रकाश चंद सैनी गृह संख्या : 860 उम्र : 33 लिंग : पुरुष	फोटो उपलब्ध	865	RQZ0775031	निर्वाचक का नाम : रेखा पति का नाम: रविन्द्र गृह संख्या : 860 उम्र : 31 लिंग : महिला	फोटो उपलब्ध	866	RQZ1031251	निर्वाचक का नाम : पिंटू सैनी पिता का नाम: किलाण सैनी गृह संख्या : 860 उम्र : 31 लिंग : पुरुष	फोटो उपलब्ध
867	RQZ0460733	निर्वाचक का नाम : जितेन्द्रकुमार पिता का नाम: बनवारीलाल गृह संख्या : 860 उम्र : 31 लिंग : पुरुष	फोटो उपलब्ध	868	RQZ0460741	निर्वाचक का नाम : ओमवीर पिता का नाम: कल्याण गृह संख्या : 860 उम्र : 31 लिंग : पुरुष	फोटो उपलब्ध	869	RQZ0987156	निर्वाचक का नाम : महावीर पिता का नाम: कल्याण सहाय गृह संख्या : 860 उम्र : 30 लिंग : पुरुष	फोटो उपलब्ध
870	RQZ1081660	निर्वाचक का नाम : सीमा सैनी पति का नाम: अजीत सैनी गृह संख्या : 860 उम्र : 30 लिंग : महिला	फोटो उपलब्ध	871	RQZ0986976	निर्वाचक का नाम : मोनिका सैनी पति का नाम: सन्दीप गृह संख्या : 860 उम्र : 29 लिंग : महिला	फोटो उपलब्ध	872	RQZ0987198	निर्वाचक का नाम : कविता पति का नाम: जीतेन्द्र गृह संख्या : 860 उम्र : 29 लिंग : महिला	फोटो उपलब्ध
873	RQZ1535145	निर्वाचक का नाम : सुमन सैनी पति का नाम: दीपक चंद सैनी गृह संख्या : 860 उम्र : 29 लिंग : महिला	फोटो उपलब्ध	874	RQZ1503077	निर्वाचक का नाम : नवीन कुमार सैनी पिता का नाम: संजय कुमार सैनी गृह संख्या : 860 उम्र : 21 लिंग : पुरुष	फोटो उपलब्ध	875	RQZ1519230	निर्वाचक का नाम : पूजा पति का नाम: महावीर सैनी गृह संख्या : 860 उम्र : 21 लिंग : महिला	फोटो उपलब्ध

876	RJ/08/057/057779	निर्वाचक का नाम : इमरती पति का नाम: रामेश्वर दयाल गृह संख्या : 862 उम्र : 81 लिंग : महिला	फोटो उपलब्ध	877	RJ/08/057/057205	निर्वाचक का नाम : सुगन पिता का नाम: गणेशी गृह संख्या : 862 उम्र : 78 लिंग : पुरुष	फोटो उपलब्ध	878	RJ/08/057/057467	निर्वाचक का नाम : मामली पति का नाम: सुगन गृह संख्या : 862 उम्र : 73 लिंग : महिला	फोटो उपलब्ध
879	RQZ0305755	निर्वाचक का नाम : लक्ष्मीनारायण पिता का नाम: रामेश्वरदयाल गृह संख्या : 862 उम्र : 60 लिंग : पुरुष	फोटो उपलब्ध	880	RJ/08/057/057780	निर्वाचक का नाम : औमवती पति का नाम: लक्ष्मीनारायण गृह संख्या : 862 उम्र : 58 लिंग : महिला	फोटो उपलब्ध	881	RJ/08/057/057523	निर्वाचक का नाम : अमरसिंह पिता का नाम: रामू गृह संख्या : 862 उम्र : 58 लिंग : पुरुष	फोटो उपलब्ध
882	RJ/08/057/057778	निर्वाचक का नाम : सन्तोष पति का नाम: अमरसिंह गृह संख्या : 862 उम्र : 55 लिंग : महिला	फोटो उपलब्ध	883	RQZ0305771	निर्वाचक का नाम : अनिता पति का नाम: रोहिताश्व गृह संख्या : 862 उम्र : 51 लिंग : महिला	फोटो उपलब्ध	884	GLF1444967	निर्वाचक का नाम : मुकेश सैनी पिता का नाम: रामेश्वर दयाल सैनी गृह संख्या : 862 उम्र : 46 लिंग : पुरुष	फोटो उपलब्ध
885	RQZ0098509	निर्वाचक का नाम : कमलेश पति का नाम: यशवन्त गृह संख्या : 862 उम्र : 42 लिंग : महिला	फोटो उपलब्ध	886	RQZ1631886	निर्वाचक का नाम : किशन लाल सैनी पिता का नाम: सुगन लाल सैनी गृह संख्या : 862 उम्र : 42 लिंग : पुरुष	फोटो उपलब्ध	887	RQZ0098491	निर्वाचक का नाम : निर्मला पति का नाम: किशन लाल गृह संख्या : 862 उम्र : 40 लिंग : महिला	फोटो उपलब्ध
888	RQZ0173922	निर्वाचक का नाम : राकेश सैनी पिता का नाम: लक्ष्मी नारायण सैनी गृह संख्या : 862 उम्र : 38 लिंग : पुरुष	फोटो उपलब्ध	889	RQZ0615047	निर्वाचक का नाम : सविता पति का नाम: मुकेश गृह संख्या : 862 उम्र : 36 लिंग : महिला	फोटो उपलब्ध	890	RQZ0615054	निर्वाचक का नाम : सरिता सैनी पति का नाम: राकेश सैनी गृह संख्या : 862 उम्र : 35 लिंग : महिला	फोटो उपलब्ध
891	RQZ0556449	निर्वाचक का नाम : सपना सैनी पिता का नाम: अमरसिंह गृह संख्या : 862 उम्र : 33 लिंग : महिला	फोटो उपलब्ध	892	RQZ0491803	निर्वाचक का नाम : मनीष कुमार पिता का नाम: अमर सिंह गृह संख्या : 862 उम्र : 32 लिंग : पुरुष	फोटो उपलब्ध	893	RQZ0858811	निर्वाचक का नाम : अमित पिता का नाम: अमर सिंह गृह संख्या : 862 उम्र : 29 लिंग : पुरुष	फोटो उपलब्ध
894	RQZ1680131	निर्वाचक का नाम : सुनीता पति का नाम: मनीष कुमार सैनी गृह संख्या : 862 उम्र : 25 लिंग : महिला	फोटो उपलब्ध	895	RQZ1259134	निर्वाचक का नाम : नितेश सैनी पिता का नाम: किशन लाल सैनी गृह संख्या : 862 उम्र : 23 लिंग : पुरुष	फोटो उपलब्ध	896	RJ/08/057/057472	निर्वाचक का नाम : भरपाई पति का नाम: रूडाराम गृह संख्या : 863 उम्र : 88 लिंग : महिला	फोटो उपलब्ध
897	RJ/08/057/057777	निर्वाचक का नाम : सुमन देवी पति का नाम: दाताराम गृह संख्या : 863 उम्र : 61 लिंग : महिला	फोटो उपलब्ध	898	RJ/08/057/057620	निर्वाचक का नाम : कैलाश पिता का नाम: रूडाराम गृह संख्या : 863 उम्र : 58 लिंग : पुरुष	फोटो उपलब्ध	899	RJ/08/057/057782	निर्वाचक का नाम : जयसिंह पिता का नाम: रूडाराम गृह संख्या : 863 उम्र : 56 लिंग : पुरुष	फोटो उपलब्ध
900	RJ/08/057/057910	निर्वाचक का नाम : गोमती पति का नाम: कैलाश गृह संख्या : 863 उम्र : 55 लिंग : महिला	फोटो उपलब्ध	901	RJ/08/057/057471	निर्वाचक का नाम : ममता देवी पति का नाम: जयसिंह गृह संख्या : 863 उम्र : 53 लिंग : महिला	फोटो उपलब्ध	902	GLF1445592	निर्वाचक का नाम : मदन पिता का नाम: रूडाराम गृह संख्या : 863 उम्र : 47 लिंग : पुरुष	फोटो उपलब्ध
903	GLF1953447	निर्वाचक का नाम : राजबाला पति का नाम: मदन गृह संख्या : 863 उम्र : 45 लिंग : महिला	फोटो उपलब्ध	904	RQZ0460782	निर्वाचक का नाम : विकास पिता का नाम: दाताराम गृह संख्या : 863 उम्र : 37 लिंग : पुरुष	फोटो उपलब्ध	905	RQZ0460790	निर्वाचक का नाम : सिन्धु पति का नाम: विकास गृह संख्या : 863 उम्र : 36 लिंग : महिला	फोटो उपलब्ध

906	RQZ1030105	निर्वाचक का नाम : निशा सैनी पिता का नाम: कैलाश चंद सैनी गृह संख्या : 863 उम्र : 28 लिंग : महिला	फोटो उपलब्ध	907	RQZ1394485	निर्वाचक का नाम : प्रवीण सैनी पिता का नाम: कैलाश सैनी गृह संख्या : 863 उम्र : 24 लिंग : पुरुष	फोटो उपलब्ध	908	RQZ1620756	निर्वाचक का नाम : आशीष सैनी पिता का नाम: मदन लाल सैनी गृह संख्या : 863 उम्र : 24 लिंग : पुरुष	फोटो उपलब्ध
909	RQZ1394501	निर्वाचक का नाम : अरुण सैनी पिता का नाम: मदन सिंह गृह संख्या : 863 उम्र : 23 लिंग : पुरुष	फोटो उपलब्ध	910	RQZ1659754	निर्वाचक का नाम : निकिता सैनी पिता का नाम: जय सिंह सैनी गृह संख्या : 863 उम्र : 20 लिंग : महिला	फोटो उपलब्ध	911	RQZ1659788	निर्वाचक का नाम : विशाल सैनी पिता का नाम: जयसिंह सैनी गृह संख्या : 863 उम्र : 19 लिंग : पुरुष	फोटो उपलब्ध
912	RJ/08/057/057153	निर्वाचक का नाम : हरीराम पिता का नाम: मामराज गृह संख्या : 864 उम्र : 65 लिंग : पुरुष	फोटो उपलब्ध	913	RJ/08/057/057670	निर्वाचक का नाम : फूलचन्द पिता का नाम: मामराज गृह संख्या : 864 उम्र : 65 लिंग : पुरुष	फोटो उपलब्ध	914	RJ/08/057/057566	निर्वाचक का नाम : कमला पति का नाम: हरीराम गृह संख्या : 864 उम्र : 63 लिंग : महिला	फोटो उपलब्ध
915	GLF1205111	निर्वाचक का नाम : कौशल्या पति का नाम: फूलचन्द गृह संख्या : 864 उम्र : 63 लिंग : महिला	फोटो उपलब्ध	916	GLF1445519	निर्वाचक का नाम : बस्तीराम पिता का नाम: मामराज गृह संख्या : 864 उम्र : 61 लिंग : पुरुष	फोटो उपलब्ध	917	RJ/08/057/057530	निर्वाचक का नाम : बिमला पति का नाम: बस्तीराम गृह संख्या : 864 उम्र : 58 लिंग : महिला	फोटो उपलब्ध
918	RQZ0305789	निर्वाचक का नाम : रोहिताश्व पिता का नाम: फूलचन्द गृह संख्या : 864 उम्र : 42 लिंग : पुरुष	फोटो उपलब्ध	919	GLF1953454	निर्वाचक का नाम : रोशनी पति का नाम: रोहिताश्व गृह संख्या : 864 उम्र : 41 लिंग : महिला	फोटो उपलब्ध	920	GLF1250521	निर्वाचक का नाम : प्रेमप्रकाश पिता का नाम: फूलचन्द गृह संख्या : 864 उम्र : 41 लिंग : पुरुष	फोटो उपलब्ध
921	GLF1953462	निर्वाचक का नाम : अनिता पति का नाम: प्रेमप्रकाश गृह संख्या : 864 उम्र : 41 लिंग : महिला	फोटो उपलब्ध	922	RQZ0556480	निर्वाचक का नाम : सुनिल पिता का नाम: फूलसिंह गृह संख्या : 864 उम्र : 40 लिंग : पुरुष	फोटो उपलब्ध	923	RQZ0799106	निर्वाचक का नाम : गिररज प्रसाद पिता का नाम: हरीराम गृह संख्या : 864 उम्र : 39 लिंग : पुरुष	फोटो उपलब्ध
924	RQZ0774919	निर्वाचक का नाम : सुनीता देवी पति का नाम: गिररज प्रसाद गृह संख्या : 864 उम्र : 37 लिंग : महिला	फोटो उपलब्ध	925	RQZ0556506	निर्वाचक का नाम : सुरेश कुमार पिता का नाम: बस्तीराम गृह संख्या : 864 उम्र : 37 लिंग : पुरुष	फोटो उपलब्ध	926	RQZ0556514	निर्वाचक का नाम : मगोज देवी पति का नाम: सुरेश कुमार गृह संख्या : 864 उम्र : 37 लिंग : महिला	फोटो उपलब्ध
927	RQZ0774935	निर्वाचक का नाम : मन्जू देवी पति का नाम: भगवान सहाय गृह संख्या : 864 उम्र : 36 लिंग : महिला	फोटो उपलब्ध	928	RQZ1128479	निर्वाचक का नाम : नरेश कुमार सैनी पिता का नाम: बस्ती राम सैनी गृह संख्या : 864 उम्र : 36 लिंग : पुरुष	फोटो उपलब्ध	929	RQZ0774927	निर्वाचक का नाम : भगवान सहाय पिता का नाम: हरिराम गृह संख्या : 864 उम्र : 35 लिंग : पुरुष	फोटो उपलब्ध
930	RQZ0556522	निर्वाचक का नाम : रतन पिता का नाम: बस्तीराम गृह संख्या : 864 उम्र : 35 लिंग : पुरुष	फोटो उपलब्ध	931	RQZ0615062	निर्वाचक का नाम : बीना देवी पति का नाम: सुनील गृह संख्या : 864 उम्र : 35 लिंग : महिला	फोटो उपलब्ध	932	RQZ0556530	निर्वाचक का नाम : निलम पति का नाम: रतन गृह संख्या : 864 उम्र : 34 लिंग : महिला	फोटो उपलब्ध
933	RQZ0556498	निर्वाचक का नाम : राजकुमार पिता का नाम: हरीराम गृह संख्या : 864 उम्र : 33 लिंग : पुरुष	फोटो उपलब्ध	934	RQZ0622035	निर्वाचक का नाम : शीला देवी पति का नाम: महावीर प्रसाद गृह संख्या : 864 उम्र : 32 लिंग : महिला	फोटो उपलब्ध	935	RQZ0556548	निर्वाचक का नाम : रविन्द्र पिता का नाम: बस्तीराम गृह संख्या : 864 उम्र : 32 लिंग : पुरुष	फोटो उपलब्ध

936	RQZ0556555	# 937	RQZ0556472	938	RQZ1123223
निर्वाचक का नाम : गीता पति का नाम: रविन्द्र गृह संख्या : 864 उम्र : 32 लिंग : महिला	फोटो उपलब्ध	निर्वाचक का नाम : महावीर प्रसाद सैनी पिता का नाम: फूलचन्द गृह संख्या : 864 उम्र : 31 लिंग : पुरुष	फोटो उपलब्ध	निर्वाचक का नाम : बाला बाई सैनी पति का नाम: नरेश कुमार सैनी गृह संख्या : 864 उम्र : 31 लिंग : महिला	फोटो उपलब्ध
939	RQZ0799114	940	RJ/08/057/057525	941	RJ/08/057/057685
निर्वाचक का नाम : ज्योति पति का नाम: राज कुमार गृह संख्या : 864 उम्र : 30 लिंग : महिला	फोटो उपलब्ध	निर्वाचक का नाम : कलावती पति का नाम: प्रभा गृह संख्या : 865 उम्र : 88 लिंग : महिला	फोटो उपलब्ध	निर्वाचक का नाम : गोरीशंकर पिता का नाम: नन्धु गृह संख्या : 865 उम्र : 81 लिंग : पुरुष	फोटो उपलब्ध
942	RJ/08/057/057845	943	RJ/08/057/057526	944	RJ/08/057/057692
निर्वाचक का नाम : इब्ली पति का नाम: गोरीशंकर गृह संख्या : 865 उम्र : 73 लिंग : महिला	फोटो उपलब्ध	निर्वाचक का नाम : बनारसी पति का नाम: किशोरी गृह संख्या : 865 उम्र : 63 लिंग : महिला	फोटो उपलब्ध	निर्वाचक का नाम : लालचन्द पिता का नाम: प्रभा गृह संख्या : 865 उम्र : 58 लिंग : पुरुष	फोटो उपलब्ध
945	RJ/08/057/057694	946	RJ/08/057/057897	947	RJ/08/057/057843
निर्वाचक का नाम : शान्ती पति का नाम: लालचन्द गृह संख्या : 865 उम्र : 55 लिंग : महिला	फोटो उपलब्ध	निर्वाचक का नाम : महेन्द्र पिता का नाम: गोरीशंकर गृह संख्या : 865 उम्र : 53 लिंग : पुरुष	फोटो उपलब्ध	निर्वाचक का नाम : सावत्री पति का नाम: महेन्द्र गृह संख्या : 865 उम्र : 51 लिंग : महिला	फोटो उपलब्ध
948	GLF1376060	949	GLF1376078	950	GLF1953470
निर्वाचक का नाम : सुभाष पिता का नाम: गोरीशंकर गृह संख्या : 865 उम्र : 48 लिंग : पुरुष	फोटो उपलब्ध	निर्वाचक का नाम : लाली पति का नाम: सुभाष गृह संख्या : 865 उम्र : 46 लिंग : महिला	फोटो उपलब्ध	निर्वाचक का नाम : वेदप्रकाश पिता का नाम: गोरीशंकर गृह संख्या : 865 उम्र : 45 लिंग : पुरुष	फोटो उपलब्ध
951	GLF1376086	952	GLF1376094	953	GLF1953488
निर्वाचक का नाम : कृष्णा पति का नाम: वेदप्रकाश गृह संख्या : 865 उम्र : 43 लिंग : महिला	फोटो उपलब्ध	निर्वाचक का नाम : रोशन पिता का नाम: गोरीशंकर गृह संख्या : 865 उम्र : 43 लिंग : पुरुष	फोटो उपलब्ध	निर्वाचक का नाम : मुकेश पिता का नाम: किशोरी लाल गृह संख्या : 865 उम्र : 42 लिंग : पुरुष	फोटो उपलब्ध
954	GLF1953496	955	RQZ0460816	956	RQZ0710038
निर्वाचक का नाम : सुभाष पिता का नाम: किशोरी लाल गृह संख्या : 865 उम्र : 41 लिंग : पुरुष	फोटो उपलब्ध	निर्वाचक का नाम : सुमन पति का नाम: मुकेश गृह संख्या : 865 उम्र : 38 लिंग : महिला	फोटो उपलब्ध	निर्वाचक का नाम : टिकू पिता का नाम: लालचंद गृह संख्या : 865 उम्र : 36 लिंग : पुरुष	फोटो उपलब्ध
957	RQZ0460808	958	RQZ0710046	959	RQZ0987099
निर्वाचक का नाम : मंजू पति का नाम: सुभाष गृह संख्या : 865 उम्र : 35 लिंग : महिला	फोटो उपलब्ध	निर्वाचक का नाम : रिंकू पिता का नाम: लालचंद गृह संख्या : 865 उम्र : 31 लिंग : पुरुष	फोटो उपलब्ध	निर्वाचक का नाम : योगेश सैनी सैनी पिता का नाम: महेंद्र सैनी सैनी गृह संख्या : 865 उम्र : 27 लिंग : पुरुष	फोटो उपलब्ध
960	RQZ1031285	961	RQZ1124817	962	RQZ1395268
निर्वाचक का नाम : राजेश सैनी पिता का नाम: किशोरीलाल सैनी गृह संख्या : 865 उम्र : 27 लिंग : पुरुष	फोटो उपलब्ध	निर्वाचक का नाम : पुरुषोत्तम सैनी पिता का नाम: सुभाष सैनी गृह संख्या : 865 उम्र : 25 लिंग : पुरुष	फोटो उपलब्ध	निर्वाचक का नाम : मनीषा सैनी पिता का नाम: महेंद्र सिंह सैनी गृह संख्या : 865 उम्र : 24 लिंग : महिला	फोटो उपलब्ध
963	RQZ1360643	964	RQZ1360644	965	RQZ1530054
निर्वाचक का नाम : सत्यवीर सैनी पिता का नाम: महेंद्र सिंह सैनी गृह संख्या : 865 उम्र : 23 लिंग : पुरुष	फोटो उपलब्ध	निर्वाचक का नाम : गिर्राज प्रसाद सैनी सैनी पिता का नाम: सुभाष चंद सैनी गृह संख्या : 865 उम्र : 23 लिंग : पुरुष	फोटो उपलब्ध	निर्वाचक का नाम : राजेश पिता का नाम: वेदप्रकाश सैनी गृह संख्या : 865 उम्र : 21 लिंग : पुरुष	फोटो उपलब्ध

966	RQZ1701606	निर्वाचक का नाम : अंकित सैनी पिता का नाम: सुभाष चंद सैनी गृह संख्या : 865 उम्र : 20 लिंग : पुरुष	फोटो उपलब्ध	967	RQZ1685999	निर्वाचक का नाम : संदीप सैनी पिता का नाम: रोशन लाल सैनी गृह संख्या : 865 उम्र : 19 लिंग : पुरुष	फोटो उपलब्ध	968	RQZ1707140	निर्वाचक का नाम : प्रियांशु सैनी पिता का नाम: मुकेश सैनी गृह संख्या : 865 उम्र : 19 लिंग : पुरुष	फोटो उपलब्ध
969	RQZ1709260	निर्वाचक का नाम : आशीष सैनी पिता का नाम: सुभाष चंद सैनी गृह संख्या : 865 उम्र : 19 लिंग : पुरुष	फोटो उपलब्ध	970	GLF1205129	निर्वाचक का नाम : भगवती पति का नाम: गंगादीन गृह संख्या : 866 उम्र : 81 लिंग : महिला	फोटो उपलब्ध	971	GLF1205152	निर्वाचक का नाम : रतन पिता का नाम: गंगादीन गृह संख्या : 866 उम्र : 62 लिंग : पुरुष	फोटो उपलब्ध
972	GLF1205145	निर्वाचक का नाम : लिछमी देवी पति का नाम: रतन गृह संख्या : 866 उम्र : 59 लिंग : महिला	फोटो उपलब्ध	973	GLF1205160	निर्वाचक का नाम : पिस्ता पति का नाम: लालाराम गृह संख्या : 866 उम्र : 52 लिंग : महिला	फोटो उपलब्ध	974	RQZ1073766	निर्वाचक का नाम : लाल चन्द सैनी पिता का नाम: गंगादीन सैनी गृह संख्या : 866 उम्र : 51 लिंग : पुरुष	फोटो उपलब्ध
975	RQZ0556605	निर्वाचक का नाम : बिरमादेवी पति का नाम: रमेश चन्द गृह संख्या : 866 उम्र : 47 लिंग : महिला	फोटो उपलब्ध	976	GLF1953504	निर्वाचक का नाम : मन्नी पति का नाम: श्यामलाल गृह संख्या : 866 उम्र : 45 लिंग : महिला	फोटो उपलब्ध	977	RQZ0556563	निर्वाचक का नाम : लोकनाथ पिता का नाम: लालचन्द गृह संख्या : 866 उम्र : 32 लिंग : पुरुष	फोटो उपलब्ध
978	RQZ1073774	निर्वाचक का नाम : सुनील कुमार पिता का नाम: रतन लाल गृह संख्या : 866 उम्र : 31 लिंग : पुरुष	फोटो उपलब्ध	979	RQZ1073741	निर्वाचक का नाम : पूजा पति का नाम: लोकनाथ गृह संख्या : 866 उम्र : 31 लिंग : महिला	फोटो उपलब्ध	980	RQZ0775049	निर्वाचक का नाम : पवन कुमार पिता का नाम: लालचन्द गृह संख्या : 866 उम्र : 30 लिंग : पुरुष	फोटो उपलब्ध
981	RQZ1395607	निर्वाचक का नाम : आचुकी पति का नाम: अशोक कुमार सैनी गृह संख्या : 866 उम्र : 29 लिंग : महिला	फोटो उपलब्ध	982	RQZ1248178	निर्वाचक का नाम : पिकी पति का नाम: पवन कुमार गृह संख्या : 866 उम्र : 28 लिंग : महिला	फोटो उपलब्ध	983	RQZ1338938	निर्वाचक का नाम : राकेश सैनी पिता का नाम: रतन लाल सैनी गृह संख्या : 866 उम्र : 28 लिंग : पुरुष	फोटो उपलब्ध
984	RQZ1050566	निर्वाचक का नाम : अशोक कुमार सैनी पिता का नाम: रमेश चंद गृह संख्या : 866 उम्र : 27 लिंग : पुरुष	फोटो उपलब्ध	985	RQZ1073790	निर्वाचक का नाम : जितेंद्र सैनी पिता का नाम: रमेश चन्द सैनी गृह संख्या : 866 उम्र : 26 लिंग : पुरुष	फोटो उपलब्ध	986	RQZ1126127	निर्वाचक का नाम : मंजू सैनी पति का नाम: सुनील सैनी गृह संख्या : 866 उम्र : 26 लिंग : महिला	फोटो उपलब्ध
987	RQZ1384437	निर्वाचक का नाम : अनिता सैनी पति का नाम: राकेश सैनी गृह संख्या : 866 उम्र : 24 लिंग : महिला	फोटो उपलब्ध	988	RJ/08/057/057261	निर्वाचक का नाम : गुलाबो पति का नाम: मूलचंद गृह संख्या : 867 उम्र : 83 लिंग : महिला	फोटो उपलब्ध	989	RJ/08/057/057207	निर्वाचक का नाम : सुबेसिंह पिता का नाम: रामस्वरूप गृह संख्या : 867 उम्र : 68 लिंग : पुरुष	फोटो उपलब्ध
990	RJ/08/057/057258	निर्वाचक का नाम : पार्वती पति का नाम: सुबेसिंह गृह संख्या : 867 उम्र : 63 लिंग : महिला	फोटो उपलब्ध	991	RJ/08/057/057683	निर्वाचक का नाम : प्रकाश पिता का नाम: मूलचंद गृह संख्या : 867 उम्र : 56 लिंग : पुरुष	फोटो उपलब्ध	992	RJ/08/057/057260	निर्वाचक का नाम : प्रेम पति का नाम: प्रकाश गृह संख्या : 867 उम्र : 53 लिंग : महिला	फोटो उपलब्ध
993	RQZ0556613	निर्वाचक का नाम : राजकुमार पिता का नाम: सुबेसिंह गृह संख्या : 867 उम्र : 32 लिंग : पुरुष	फोटो उपलब्ध	994	RQZ1073840	निर्वाचक का नाम : सुमन पति का नाम: राहुल गृह संख्या : 867 उम्र : 29 लिंग : महिला	फोटो उपलब्ध	995	RQZ0799122	निर्वाचक का नाम : संदीप कुमार पिता का नाम: सुबेसिंह गृह संख्या : 867 उम्र : 29 लिंग : पुरुष	फोटो उपलब्ध

996	RQZ1073832	निर्वाचक का नाम : पूजा बाई सैनी पति का नाम: नवीन सैनी गृह संख्या : 867 उम्र : 28 लिंग : महिला	फोटो उपलब्ध	997	RQZ1125152	निर्वाचक का नाम : सनीता पति का नाम: राजकुमार गृह संख्या : 867 उम्र : 28 लिंग : महिला	फोटो उपलब्ध	998	RQZ0986919	निर्वाचक का नाम : राहुल सैनी पिता का नाम: प्रकाश चन्द सैनी गृह संख्या : 867 उम्र : 27 लिंग : पुरुष	फोटो उपलब्ध
999	RQZ1134543	निर्वाचक का नाम : नवीन कुमार सैनी पिता का नाम: प्रकाश चांद सैनी गृह संख्या : 867 उम्र : 25 लिंग : पुरुष	फोटो उपलब्ध	1000	RJ/08/057/057184	निर्वाचक का नाम : फूली सैनी पति का नाम: महादेव प्रसाद सैनी गृह संख्या : 868 उम्र : 75 लिंग : महिला	फोटो उपलब्ध	1001	RJ/08/057/057479	निर्वाचक का नाम : रामेश्वर पिता का नाम: हरदयाल गृह संख्या : 868 उम्र : 73 लिंग : पुरुष	फोटो उपलब्ध
1002	RQZ1276609	निर्वाचक का नाम : महादेव प्रसाद सैनी पिता का नाम: हरदयाल सैनी गृह संख्या : 868 उम्र : 73 लिंग : पुरुष	फोटो उपलब्ध	1003	RJ/08/057/057747	निर्वाचक का नाम : मिसरी पति का नाम: रामेश्वर गृह संख्या : 868 उम्र : 71 लिंग : महिला	फोटो उपलब्ध	1004	GLF1205178	निर्वाचक का नाम : चमेली पति का नाम: जगदीश गृह संख्या : 868 उम्र : 63 लिंग : महिला	फोटो उपलब्ध
1005	RJ/08/057/057384	निर्वाचक का नाम : जयराम पिता का नाम: हरदयाल गृह संख्या : 868 उम्र : 63 लिंग : पुरुष	फोटो उपलब्ध	1006	RJ/08/057/057458	निर्वाचक का नाम : कृष्णा पति का नाम: जयराम गृह संख्या : 868 उम्र : 61 लिंग : महिला	फोटो उपलब्ध	1007	GLF1250539	निर्वाचक का नाम : उमेश सैनी पिता का नाम: महादेव प्रसाद सैनी गृह संख्या : 868 उम्र : 43 लिंग : पुरुष	फोटो उपलब्ध
1008	RQZ0109066	निर्वाचक का नाम : शंकरलाल पिता का नाम: रामेश्वर गृह संख्या : 868 उम्र : 42 लिंग : पुरुष	फोटो उपलब्ध	1009	RQZ0087247	निर्वाचक का नाम : गायत्री सैनी पति का नाम: उमेश सैनी गृह संख्या : 868 उम्र : 42 लिंग : महिला	फोटो उपलब्ध	1010	RQZ0556621	निर्वाचक का नाम : उर्मिला पति का नाम: शंकरलाल गृह संख्या : 868 उम्र : 41 लिंग : महिला	फोटो उपलब्ध
1011	GLF1250554	निर्वाचक का नाम : सुरेन्द्र पिता का नाम: जगदीश गृह संख्या : 868 उम्र : 41 लिंग : पुरुष	फोटो उपलब्ध	1012	RQZ0556662	निर्वाचक का नाम : ललीता पति का नाम: रामानन्द गृह संख्या : 868 उम्र : 40 लिंग : महिला	फोटो उपलब्ध	1013	RQZ0556647	निर्वाचक का नाम : नितु पति का नाम: सुरेन्द्र गृह संख्या : 868 उम्र : 40 लिंग : महिला	फोटो उपलब्ध
1014	RQZ0615070	निर्वाचक का नाम : सुमन देवी पति का नाम: परसराम गृह संख्या : 868 उम्र : 38 लिंग : महिला	फोटो उपलब्ध	1015	RQZ0710053	निर्वाचक का नाम : योगेशकुमार पिता का नाम: जगदीशप्रसाद गृह संख्या : 868 उम्र : 36 लिंग : पुरुष	फोटो उपलब्ध	1016	RQZ1073733	निर्वाचक का नाम : अमित सैनी पिता का नाम: जयराम सैनी गृह संख्या : 868 उम्र : 34 लिंग : पुरुष	फोटो उपलब्ध
1017	RQZ0460824	निर्वाचक का नाम : मनीष पिता का नाम: रामेश्वरदयाल गृह संख्या : 868 उम्र : 33 लिंग : पुरुष	फोटो उपलब्ध	1018	RQZ0556639	निर्वाचक का नाम : कविता पिता का नाम: अमित गृह संख्या : 868 उम्र : 33 लिंग : महिला	फोटो उपलब्ध	1019	RQZ0710061	निर्वाचक का नाम : मुन्नी पति का नाम: योगेशकुमार गृह संख्या : 868 उम्र : 32 लिंग : महिला	फोटो उपलब्ध
1020	RQZ0813550	निर्वाचक का नाम : प्रियंका पति का नाम: मनीष गृह संख्या : 868 उम्र : 30 लिंग : महिला	फोटो उपलब्ध	1021	RQZ1554401	निर्वाचक का नाम : अंजना पिता का नाम: सुरेंद्र कुमार गृह संख्या : 868 उम्र : 20 लिंग : महिला	फोटो उपलब्ध	1022	RQZ1588714	निर्वाचक का नाम : पिकेश सैनी पिता का नाम: शंकर लाल सैनी गृह संख्या : 868 उम्र : 20 लिंग : पुरुष	फोटो उपलब्ध
1023	RQZ1592831	निर्वाचक का नाम : आयुष सैनी पिता का नाम: रामानंद सैनी गृह संख्या : 868 उम्र : 20 लिंग : पुरुष	फोटो उपलब्ध	1024	RQZ1636737	निर्वाचक का नाम : सुजल सैनी पिता का नाम: उमेश सैनी गृह संख्या : 868 उम्र : 20 लिंग : पुरुष	फोटो उपलब्ध	1025	RJ/08/057/057623	निर्वाचक का नाम : मुलचन्द पिता का नाम: पूरन गृह संख्या : 869 उम्र : 83 लिंग : पुरुष	फोटो उपलब्ध

1026	RJ/08/057/057273	निर्वाचक का नाम : सरबती पति का नाम: मुलचन्द गृह संख्या : 869 उम्र : 81 लिंग : महिला	1027	RQZ1073717	निर्वाचक का नाम : कैलाश चन्द सैनी पिता का नाम: मूलचंद गृह संख्या : 869 उम्र : 61 लिंग : पुरुष	1028	RJ/08/057/057274	निर्वाचक का नाम : भगोती पति का नाम: कैलाश गृह संख्या : 869 उम्र : 58 लिंग : महिला
1029	RJ/08/057/057276	निर्वाचक का नाम : सन्तरा पति का नाम: रगवीर गृह संख्या : 869 उम्र : 58 लिंग : महिला	1030	GLF1445774	निर्वाचक का नाम : मोहन लाल सैनी पिता का नाम: ग्यारसी लाल गृह संख्या : 869 उम्र : 57 लिंग : पुरुष	1031	GLF1953520	निर्वाचक का नाम : ललित कुमार पिता का नाम: ग्यारसी लाल गृह संख्या : 869 उम्र : 56 लिंग : पुरुष
1032	GLF1446418	निर्वाचक का नाम : कृष्णा पति का नाम: ललित कुमार गृह संख्या : 869 उम्र : 55 लिंग : महिला	1033	GLF1446210	निर्वाचक का नाम : संतोष पति का नाम: मोहन लाल गृह संख्या : 869 उम्र : 55 लिंग : महिला	1034	RJ/08/057/057719	निर्वाचक का नाम : रोशन पिता का नाम: रामजीलाल गृह संख्या : 869 उम्र : 53 लिंग : पुरुष
1035	RJ/08/057/057714	निर्वाचक का नाम : बाबूलाल पिता का नाम: मूलचंद गृह संख्या : 869 उम्र : 53 लिंग : पुरुष	1036	RJ/08/057/057720	निर्वाचक का नाम : चमेली पति का नाम: रोशन गृह संख्या : 869 उम्र : 52 लिंग : महिला	1037	RJ/08/057/057275	निर्वाचक का नाम : लाली पति का नाम: बाबूलाल गृह संख्या : 869 उम्र : 51 लिंग : महिला
1038	RJ/08/057/057265	निर्वाचक का नाम : रघुवीर पिता का नाम: मूलचंद गृह संख्या : 869 उम्र : 51 लिंग : पुरुष	1039	RQZ0024091	निर्वाचक का नाम : महावीर पिता का नाम: मूलचन्द गृह संख्या : 869 उम्र : 49 लिंग : पुरुष	1040	GLF1953512	निर्वाचक का नाम : बाला पति का नाम: महावीर गृह संख्या : 869 उम्र : 47 लिंग : महिला
1041	RQZ0556670	निर्वाचक का नाम : पुष्प दत्त पिता का नाम: ललित कुमार गृह संख्या : 869 उम्र : 31 लिंग : पुरुष	1042	RQZ0775023	निर्वाचक का नाम : मनोज कुमार पिता का नाम: बाबुलाल गृह संख्या : 869 उम्र : 31 लिंग : पुरुष	1043	RQZ1543412	निर्वाचक का नाम : मोनू सैनी पिता का नाम: बाबूलाल सैनी गृह संख्या : 869 उम्र : 30 लिंग : पुरुष
1044	RQZ0775064	निर्वाचक का नाम : सोनू पिता का नाम: रोशनलाल गृह संख्या : 869 उम्र : 29 लिंग : पुरुष	1045	RQZ0775072	निर्वाचक का नाम : नवीन कुमार पिता का नाम: मोहन लाल गृह संख्या : 869 उम्र : 29 लिंग : पुरुष	1046	RQZ0986943	निर्वाचक का नाम : बलबीर पिता का नाम: कैलाश चन्द गृह संख्या : 869 उम्र : 29 लिंग : पुरुष
1047	RQZ1128867	निर्वाचक का नाम : मोनू सैनी पिता का नाम: रोशन लाल सैनी गृह संख्या : 869 उम्र : 29 लिंग : पुरुष	1048	RQZ0986570	निर्वाचक का नाम : कुन्ती पिता का नाम: ललित प्रसाद कुमार गृह संख्या : 869 उम्र : 28 लिंग : महिला	1049	RQZ0986968	निर्वाचक का नाम : पिंटू सैनी पिता का नाम: महावीर गृह संख्या : 869 उम्र : 28 लिंग : पुरुष
1050	RQZ0986950	निर्वाचक का नाम : महेश कुमार पिता का नाम: रघुवीर गृह संख्या : 869 उम्र : 27 लिंग : पुरुष	1051	RQZ1124049	निर्वाचक का नाम : कृपा सैनी पति का नाम: सोनू सैनी गृह संख्या : 869 उम्र : 27 लिंग : महिला	1052	RQZ1371004	निर्वाचक का नाम : गीता बाई सैनी पति का नाम: पिंटू सैनी गृह संख्या : 869 उम्र : 27 लिंग : महिला
1053	RQZ1050657	निर्वाचक का नाम : अलका पिता का नाम: मोहन लाल सैनी गृह संख्या : 869 उम्र : 26 लिंग : महिला	1054	RQZ1123579	निर्वाचक का नाम : जितेंद्र सैनी पिता का नाम: रोशनलाल सैनी गृह संख्या : 869 उम्र : 26 लिंग : पुरुष	1055	RQZ1129337	निर्वाचक का नाम : मीना देवी पति का नाम: मोनू सैनी गृह संख्या : 869 उम्र : 25 लिंग : महिला

1056	RQZ1394436	निर्वाचक का नाम : रोहित कुमार सैनी पिता का नाम: महावीर सैनी गृह संख्या : 869 उम्र : 24 लिंग : पुरुष	फोटो उपलब्ध	1057	RQZ1371087	निर्वाचक का नाम : विकास कुमार पिता का नाम: महावीर प्रसाद सैनी गृह संख्या : 869 उम्र : 22 लिंग : पुरुष	फोटो उपलब्ध	1058	RQZ1588920	निर्वाचक का नाम : राहुल पिता का नाम: रघुवीर प्रसाद गृह संख्या : 869 उम्र : 20 लिंग : पुरुष	फोटो उपलब्ध
1059	RJ/08/057/057401	निर्वाचक का नाम : बसन्ती पति का नाम: हरीराम गृह संख्या : 870 उम्र : 76 लिंग : महिला	फोटो उपलब्ध	1060	RJ/08/057/057174	निर्वाचक का नाम : कमलेश पिता का नाम: हरीराम गृह संख्या : 870 उम्र : 63 लिंग : पुरुष	फोटो उपलब्ध	1061	RJ/08/057/057135	निर्वाचक का नाम : शकुन्तला पति का नाम: कमलेश गृह संख्या : 870 उम्र : 61 लिंग : महिला	फोटो उपलब्ध
1062	RJ/08/057/057102	निर्वाचक का नाम : राजेन्द्र कुमार पिता का नाम: हरीराम गृह संख्या : 870 उम्र : 52 लिंग : पुरुष	फोटो उपलब्ध	1063	RJ/08/057/057136	निर्वाचक का नाम : सन्तोष पति का नाम: राजेन्द्र कुमार गृह संख्या : 870 उम्र : 50 लिंग : महिला	फोटो उपलब्ध	1064	RQZ1659705	निर्वाचक का नाम : कंचन सैनी पति का नाम: नितेश कुमार सैनी गृह संख्या : 870 उम्र : 27 लिंग : महिला	फोटो उपलब्ध
1065	RQZ1625730	निर्वाचक का नाम : शालू पति का नाम: सुरेंद्र कुमार सैनी गृह संख्या : 870 उम्र : 26 लिंग : महिला	फोटो उपलब्ध	1066	RQZ1653468	निर्वाचक का नाम : नगमा सैनी पति का नाम: राहुल सैनी गृह संख्या : 870 उम्र : 25 लिंग : महिला	फोटो उपलब्ध	1067	RJ/08/057/057491	निर्वाचक का नाम : सन्तोष पिता का नाम: सांवलराम गृह संख्या : 871 उम्र : 73 लिंग : पुरुष	फोटो उपलब्ध
1068	RJ/08/057/057489	निर्वाचक का नाम : विद्या पति का नाम: सन्तोष गृह संख्या : 871 उम्र : 68 लिंग : महिला	फोटो उपलब्ध	1069	GLF1953538	निर्वाचक का नाम : सुनील पति का नाम: सत्यनारायण गृह संख्या : 871 उम्र : 61 लिंग : महिला	फोटो उपलब्ध	1070	RJ/08/057/057492	निर्वाचक का नाम : विनोद पिता का नाम: सन्तोष गृह संख्या : 871 उम्र : 55 लिंग : पुरुष	फोटो उपलब्ध
1071	RJ/08/057/057490	निर्वाचक का नाम : सरोज पति का नाम: विनोद गृह संख्या : 871 उम्र : 53 लिंग : महिला	फोटो उपलब्ध	1072	RQZ0120444	निर्वाचक का नाम : घनश्याम पिता का नाम: बदलुराम गृह संख्या : 871 उम्र : 52 लिंग : पुरुष	फोटो उपलब्ध	1073	RJ/08/057/057915	निर्वाचक का नाम : सन्तोष पति का नाम: कमलेश प्रकाश गृह संख्या : 871 उम्र : 51 लिंग : महिला	फोटो उपलब्ध
1074	RQZ0070185	निर्वाचक का नाम : मन्जू पति का नाम: घनश्याम गृह संख्या : 871 उम्र : 50 लिंग : महिला	फोटो उपलब्ध	1075	RQZ0109074	निर्वाचक का नाम : संजय पिता का नाम: सन्तोष गृह संख्या : 871 उम्र : 43 लिंग : पुरुष	फोटो उपलब्ध	1076	RQZ1334036	निर्वाचक का नाम : अजय शर्मा पिता का नाम: घन श्याम शर्मा गृह संख्या : 871 उम्र : 24 लिंग : पुरुष	फोटो उपलब्ध
1077	RQZ1370675	निर्वाचक का नाम : अमन शर्मा पिता का नाम: सत्यनारायण शर्मा गृह संख्या : 871 उम्र : 22 लिंग : पुरुष	फोटो उपलब्ध	1078	RQZ0109090	निर्वाचक का नाम : बिमला पति का नाम: गंगादीन गृह संख्या : 872 उम्र : 73 लिंग : महिला	फोटो उपलब्ध	1079	RQZ0109108	निर्वाचक का नाम : राधेश्याम पिता का नाम: गंगादीन गृह संख्या : 872 उम्र : 58 लिंग : पुरुष	फोटो उपलब्ध
1080	RQZ0109116	निर्वाचक का नाम : कमला पति का नाम: राधेश्याम गृह संख्या : 872 उम्र : 57 लिंग : महिला	फोटो उपलब्ध	1081	GLF1953546	निर्वाचक का नाम : अशोक पिता का नाम: गंगादीन गृह संख्या : 872 उम्र : 55 लिंग : पुरुष	फोटो उपलब्ध	1082	RQZ0109124	निर्वाचक का नाम : सुनीता पति का नाम: अशोक गृह संख्या : 872 उम्र : 53 लिंग : महिला	फोटो उपलब्ध
1083	GLF1953553	निर्वाचक का नाम : दिनेश पिता का नाम: गंगादीन गृह संख्या : 872 उम्र : 51 लिंग : पुरुष	फोटो उपलब्ध	1084	GLF1953561	निर्वाचक का नाम : सन्तोष पति का नाम: दिनेश गृह संख्या : 872 उम्र : 43 लिंग : महिला	फोटो उपलब्ध	1085	RQZ1051614	निर्वाचक का नाम : रुबी पति का नाम: अनिल कुमार जांगिड़ गृह संख्या : 872 उम्र : 37 लिंग : महिला	फोटो उपलब्ध

1086	RQZ0746271	निर्वाचक का नाम : अनिल पिता का नाम: राधेश्याम गृह संख्या : 872 उम्र : 30 लिंग : पुरुष	फोटो उपलब्ध	1087	RQZ1475508	निर्वाचक का नाम : नीतू पिता का नाम: नितिन जाँगिड़ गृह संख्या : 872 उम्र : 29 लिंग : महिला	फोटो उपलब्ध	1088	RQZ1390087	निर्वाचक का नाम : आकाश जाँगिड़ पिता का नाम: दिनेश कुमार जाँगिड़ गृह संख्या : 872 उम्र : 25 लिंग : पुरुष	फोटो उपलब्ध
1089	RQZ1395821	निर्वाचक का नाम : अभिषेक जाँगिड़ पिता का नाम: अशोक कुमार जाँगिड़ गृह संख्या : 872 उम्र : 22 लिंग : पुरुष	फोटो उपलब्ध	1090	RQZ1394410	निर्वाचक का नाम : पूजा सैनी पति का नाम: वीरेंद्र कुमार सैनी गृह संख्या : 1139 उम्र : 26 लिंग : महिला	फोटो उपलब्ध	1091	RQZ1125145	निर्वाचक का नाम : सुमन कुमारी सैनी पति का नाम: देवेंद्र सैनी गृह संख्या : 1140 उम्र : 32 लिंग : महिला	फोटो उपलब्ध
1092	RQZ1394386	निर्वाचक का नाम : पूजा सैनी पति का नाम: दिनेश कुमार सैनी गृह संख्या : 1140 उम्र : 32 लिंग : महिला	फोटो उपलब्ध	1093	RQZ1123587	निर्वाचक का नाम : पंकज कुमार सैनी पिता का नाम: सोमदत्त सैनी गृह संख्या : 1140 उम्र : 25 लिंग : पुरुष	फोटो उपलब्ध	1094	RQZ1123991	निर्वाचक का नाम : पूजा सैनी पति का नाम: मुकेश सैनी गृह संख्या : 1145 उम्र : 31 लिंग : महिला	फोटो उपलब्ध
1095	RQZ1030089	निर्वाचक का नाम : कमलेश देवी पति का नाम: सिशराम सैनी गृह संख्या : 1151 उम्र : 38 लिंग : महिला	फोटो उपलब्ध	1096	RQZ1394774	निर्वाचक का नाम : रमेश सैनी पिता का नाम: प्रेम चंद सैनी गृह संख्या : 1153 उम्र : 24 लिंग : पुरुष	फोटो उपलब्ध	1097	RQZ1123777	निर्वाचक का नाम : संदीप सैनी पिता का नाम: पूरन चंद सैनी गृह संख्या : 1157 उम्र : 25 लिंग : पुरुष	फोटो उपलब्ध
1098	RQZ1223403	निर्वाचक का नाम : राहुल पिता का नाम: कृष्ण गृह संख्या : 1163 उम्र : 24 लिंग : पुरुष	फोटो उपलब्ध	1099	RQZ1226653	निर्वाचक का नाम : लक्ष्मी सैनी पति का नाम: कोमल कांत गृह संख्या : 1164 उम्र : 29 लिंग : महिला	फोटो उपलब्ध	1100	RQZ1226729	निर्वाचक का नाम : सुनीता सैनी पति का नाम: होशियार सिंह गृह संख्या : 1164 उम्र : 28 लिंग : महिला	फोटो उपलब्ध
1101	RQZ1124015	निर्वाचक का नाम : सीमा सैनी पिता का नाम: महेंद्र कुमार सैनी गृह संख्या : 1167 उम्र : 27 लिंग : महिला	फोटो उपलब्ध	1102	RQZ1592336	निर्वाचक का नाम : ललिता सैनी पिता का नाम: राजेश सैनी गृह संख्या : 1167 उम्र : 20 लिंग : महिला	फोटो उपलब्ध	1103	RQZ1223577	निर्वाचक का नाम : होशियार सिंह पिता का नाम: रामेश्वर दयाल गृह संख्या : 1168 उम्र : 40 लिंग : पुरुष	फोटो उपलब्ध
1104	RQZ1125178	निर्वाचक का नाम : कुलदीप सैनी पिता का नाम: रामेश्वर दयाल सैनी गृह संख्या : 1168 उम्र : 25 लिंग : पुरुष	फोटो उपलब्ध	1105	RQZ1592765	निर्वाचक का नाम : पुष्पा सैनी पिता का नाम: उदयभान सैनी गृह संख्या : 1170 उम्र : 20 लिंग : महिला	फोटो उपलब्ध	1106	RQZ1126218	निर्वाचक का नाम : आकाश पिता का नाम: रतन लाल गृह संख्या : 1172 उम्र : 29 लिंग : पुरुष	फोटो उपलब्ध
1107	RQZ1122555	निर्वाचक का नाम : मोहित सैनी पिता का नाम: अशोक कुमार गृह संख्या : 1175 उम्र : 26 लिंग : पुरुष	फोटो उपलब्ध	1108	RQZ1259167	निर्वाचक का नाम : नवरतन सैनी पिता का नाम: अनिल कुमार सैनी गृह संख्या : 1175 उम्र : 23 लिंग : पुरुष	फोटो उपलब्ध	1109	RQZ1033331	निर्वाचक का नाम : तीजा देवी पति का नाम: धन सिंह सैनी गृह संख्या : 1177 उम्र : 48 लिंग : महिला	फोटो उपलब्ध
1110	RQZ1395631	निर्वाचक का नाम : प्रियंका पति का नाम: अतरसिंह सैनी गृह संख्या : 1177 उम्र : 31 लिंग : महिला	फोटो उपलब्ध	1111	RQZ1129907	निर्वाचक का नाम : रोशन लाल सैनी पिता का नाम: कमलेश सैनी गृह संख्या : 1178 उम्र : 30 लिंग : पुरुष	फोटो उपलब्ध	1112	RQZ1031301	निर्वाचक का नाम : विजय पाल पिता का नाम: राधेश्याम सैनी गृह संख्या : 1178 उम्र : 27 लिंग : पुरुष	फोटो उपलब्ध
1113	RQZ1612332	निर्वाचक का नाम : रजनी बाला पति का नाम: कपिल कुमार सैनी गृह संख्या : 1178 उम्र : 27 लिंग : महिला	फोटो उपलब्ध	1114	RQZ1090547	निर्वाचक का नाम : कपिल कुमार सैनी पिता का नाम: सीताराम सैनी गृह संख्या : 1178 उम्र : 26 लिंग : पुरुष	फोटो उपलब्ध	1115	RQZ1395458	निर्वाचक का नाम : कृपा सैनी पति का नाम: विजयपाल सैनी गृह संख्या : 1178 उम्र : 23 लिंग : महिला	फोटो उपलब्ध

1116	RQZ1463397
निर्वाचक का नाम : पूजा सैनी पति का नाम: हेमराज सैनी गृह संख्या : 1178 उम्र : 23 लिंग : महिला	फोटो उपलब्ध

1117	RQZ1613249
निर्वाचक का नाम : चंचल सैनी पिता का नाम: मोहन लाल सैनी गृह संख्या : 1178 उम्र : 20 लिंग : महिला	फोटो उपलब्ध

1118	RQZ1261932
निर्वाचक का नाम : काजल सैनी पति का नाम: धर्मपाल सैनी गृह संख्या : 1179 उम्र : 31 लिंग : महिला	फोटो उपलब्ध

1119	RQZ1090505
निर्वाचक का नाम : झमन लाल सैनी पिता का नाम: मामचंद सैनी गृह संख्या : 1179 उम्र : 26 लिंग : पुरुष	फोटो उपलब्ध

1120	RQZ1123645
निर्वाचक का नाम : सुमित कुमार सैनी पिता का नाम: घनश्याम सैनी गृह संख्या : 1179 उम्र : 25 लिंग : पुरुष	फोटो उपलब्ध

1121	RQZ1709211
निर्वाचक का नाम : सिमरन सैनी पिता का नाम: मोहर सिंह सैनी गृह संख्या : बेरापुर की ढाणी उम्र : 19 लिंग : महिला	फोटो उपलब्ध

1122	RQZ1656891
निर्वाचक का नाम : मोहित सैनी पिता का नाम: यशवंत सैनी गृह संख्या : ढाणी बेरापुर उम्र : 20 लिंग : पुरुष	फोटो उपलब्ध

1123	2	RQZ1714633	निर्वाचक का नाम : निशा सैनी पिता का नाम: बाल किशन सैनी गृह संख्या : 846 उम्र : 20 लिंग : महिला	1124	1	RQZ1714146	निर्वाचक का नाम : मुस्कान सैनी पिता का नाम: घनश्याम सैनी गृह संख्या : 1138 उम्र : 19 लिंग : महिला	1125	2	RQZ1714229	निर्वाचक का नाम : जतिन पिता का नाम: सुबेसिंह सैनी गृह संख्या : 845 उम्र : 18 लिंग : पुरुष
1126	1	RQZ1714286	निर्वाचक का नाम : मुस्कान पिता का नाम: सुभाष चंद गृह संख्या : 1148 उम्र : 21 लिंग : महिला	1127	1	RQZ1714310	निर्वाचक का नाम : रुपेश सैनी पिता का नाम: सुभाष चंद सैनी गृह संख्या : 1148 उम्र : 27 लिंग : पुरुष	1128	1	RQZ1714369	निर्वाचक का नाम : पायल पिता का नाम: नारायण सैनी गृह संख्या : 1138 उम्र : 18 लिंग : महिला
1129	2	RQZ1714773	निर्वाचक का नाम : आशीष सैनी पिता का नाम: बाल किशन सैनी गृह संख्या : 846 उम्र : 18 लिंग : पुरुष	1130	1	RQZ1750249	निर्वाचक का नाम : रीना बाई सैनी पति का नाम: राजेश कुमार सैनी गृह संख्या : 1153 उम्र : 22 लिंग : महिला	1131	1	RQZ1750330	निर्वाचक का नाम : पुष्पा पति का नाम: दीपक सैनी गृह संख्या : 1157 उम्र : 24 लिंग : महिला
1132	1	RQZ1750595	निर्वाचक का नाम : पूजा देवी पति का नाम: संदीप सैनी गृह संख्या : 1157 उम्र : 23 लिंग : महिला	1133	1	RQZ1751825	निर्वाचक का नाम : देवेन्द्र सैनी पिता का नाम: रोहिताश्व सैनी गृह संख्या : 1158 उम्र : 25 लिंग : पुरुष	1134	2	RQZ1752146	निर्वाचक का नाम : साक्षी सैनी पिता का नाम: रमेश चंद सैनी गृह संख्या : 851 उम्र : 18 लिंग : महिला
1135	2	RQZ1754720	निर्वाचक का नाम : अजय सैनी पिता का नाम: जितेन्द्र सैनी गृह संख्या : 860 उम्र : 22 लिंग : पुरुष	1136	1	RQZ1754746	निर्वाचक का नाम : पवन सैनी पिता का नाम: राजेन्द्र सैनी गृह संख्या : 1176 उम्र : 21 लिंग : पुरुष	1137	2	RQZ1754753	निर्वाचक का नाम : अंकित पिता का नाम: परसराम सैनी गृह संख्या : 868 उम्र : 20 लिंग : पुरुष
1138	1	RQZ1754795	निर्वाचक का नाम : अंतिमा सैनी पति का नाम: रोशन लाल सैनी गृह संख्या : 1178 उम्र : 27 लिंग : महिला	1139	1	RQZ1757202	निर्वाचक का नाम : अखिलेश सैनी पिता का नाम: कमलेश सैनी गृह संख्या : 1178 उम्र : 24 लिंग : पुरुष	1140	1	RQZ1757418	निर्वाचक का नाम : प्रियंका सैनी पति का नाम: राजवीर गृह संख्या : 1142 उम्र : 21 लिंग : महिला
1141	1	RQZ1762400	निर्वाचक का नाम : रोहित सैनी पिता का नाम: प्यारेलाल सैनी गृह संख्या : 1178 उम्र : 19 लिंग : पुरुष	1142	1	RQZ1762392	निर्वाचक का नाम : निशा पिता का नाम: धन सिंह सैनी गृह संख्या : 1177 उम्र : 19 लिंग : महिला	1143	1	RQZ1762368	निर्वाचक का नाम : संदीप सैनी पिता का नाम: धनसिंह सैनी गृह संख्या : 1177 उम्र : 18 लिंग : पुरुष
1144	1	RQZ1762343	निर्वाचक का नाम : अंजु सैनी पिता का नाम: धन सिंह सैनी गृह संख्या : 1177 उम्र : 21 लिंग : महिला								

## निर्वाचकों का विवरण :

## A) मतदाताओं की संख्या :

	नामावली का प्रकार	निर्वाचक नामावली की पहचान :	मतदाताओं की संख्या :				
			पुरुष	महिला	तृतीय लिंग	कुल	
I	मूल	मूल नामावली	समस्त पूरकों को समेकित करते हुए विशेष गहन पुनरीक्षण 2026 की मूल नामावली	604	518	0	1122
II	घटक I - परिवर्धन सूची	पूरक 1	विशेष गहन पुनरीक्षण - 2026	10	12	0	22
III	घटक II - विलोपन सूची	पूरक 1	विशेष गहन पुनरीक्षण - 2026	1	0	0	1
IV	लिंग में संशोधन के कारण अंतर			0	0	0	0
पुनरीक्षण के बाद इस नामावली में शुद्ध निर्वाचक (I+II-III+IV)				613	530	0	1143

## B) संशोधनों की संख्या :

नामावली का प्रकार	निर्वाचक नामावली की पहचान :	संशोधनों की संख्या :
पूरक 1	विशेष गहन पुनरीक्षण - 2026	4

निर्वाचक रजिस्ट्रीकरण अधिकारी द्वारा जारी

E2-मृत्यु, S2-स्थानांतरित, R2-दोहरी प्रविष्टि, M2-लापता, Q2-अहर्ता नहीं