

निर्वाचक नामावली 2026 S20 राजस्थान

विधान सभा क्षेत्र की संख्या, नाम व आरक्षण स्थिति : 63 - बानसूर (सामान्य)		भाग संख्या :: 241			
संसदीय निर्वाचन क्षेत्र की संख्या, नाम व आरक्षण स्थिति, जिसमें विधान सभा निर्वाचन क्षेत्र स्थित है : 6 - जयपुर ग्रामीण (सामान्य)					
1. पुनरीक्षण का विवरण					
पुनरीक्षण का वर्ष :	2026	निर्वाचक नामावली की पहचान :			
अर्हता तिथि :	01-01-2026	समस्त पूरकों को समेकित करते हुए विशेष गहन पुनरीक्षण 2026 की मूल नामावली			
पुनरीक्षण का स्वरूप :	विशेष गहन पुनरीक्षण - 2026				
प्रकाशन की तिथि :	21-02-2026				
2. भाग व मतदान क्षेत्र का विवरण :					
भाग में आने वाले अनुभागों की संख्या और नाम :					
1-मुख्य ग्राम लादूवास,लादूवास बास बूरिया 2-ढाणी खातीवाली,लादूवास बास बूरिया		मुख्य शहर / मुख्य ग्राम	: NARAYANPUR		
		वार्ड	:		
		पोस्ट ऑफिस	: खरकड़ी कला बी.ओ.		
		पुलिस थाना	: नारायणपुर		
		तहसील	: नारायणपुर		
		जिला	: कोटपूतली-बहरोड़		
		पिन कोड	: 301024		
3. मतदान केंद्र का विवरण					
मतदान केंद्र की संख्या व नाम :		मतदान केन्द्र की विशेष हैसियत (पुरुष/महिला/सामान्य) :		सामान्य	
241 - लादूवास				0	
मतदान केंद्र का भवन व पता :		इस मतदान क्षेत्र के सहायक (ऑक्जिलियरी) मतदान केन्द्रों की संख्या :			
राजकीय उच्च माध्यमिक विद्यालय, दक्षिणी भाग, लादूवास					
4. मतदाताओं की संख्या :					
आरंभिक क्रम	अंतिम क्रम	मतदाताओं की संख्या			
संख्या	संख्या	पुरुष	महिला	तृतीय लिंग	कुल
1	879	459	419	0	878

निर्वाचक रजिस्ट्रीकरण अधिकारी द्वारा जारी

Nazri Naksha



Google Map View



Polling Station Building Front View



Polling Station Front View



Cad View

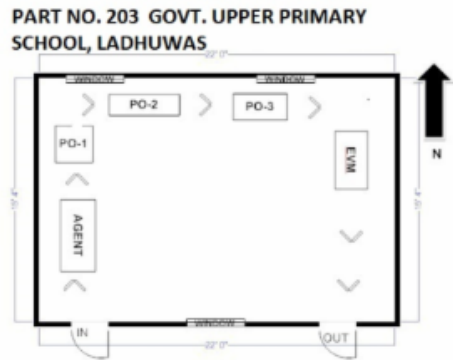

Key MAP View



विधान सभा क्षेत्र की संख्या व नाम : 63-बानसूर
अनुभाग की संख्या व नाम : 1-मुख्य ग्राम लादूवास,लादूवास बास बूरिया

1	RJ/08/064/018285	निर्वाचक का नाम : धीसा पिता का नाम: लच्छू गृह संख्या : 1 उम्र : 69 लिंग : पुरुष	फोटो उपलब्ध	2	RJ/08/064/018292	निर्वाचक का नाम : कृष्णा पति का नाम: धीसा गृह संख्या : 1 उम्र : 66 लिंग : महिला	फोटो उपलब्ध	3	RJ/08/064/018291	निर्वाचक का नाम : हजारी पिता का नाम: लच्छू गृह संख्या : 1 उम्र : 59 लिंग : पुरुष	फोटो उपलब्ध
4	RJ/08/064/018294	निर्वाचक का नाम : मेवा पति का नाम: हजारी गृह संख्या : 1 उम्र : 56 लिंग : महिला	फोटो उपलब्ध	5	RJ/08/064/018507	निर्वाचक का नाम : किशन पिता का नाम: लच्छू गृह संख्या : 1 उम्र : 52 लिंग : पुरुष	फोटो उपलब्ध	6	GDK0969857	निर्वाचक का नाम : महेश पिता का नाम: लच्छू गृह संख्या : 1 उम्र : 45 लिंग : पुरुष	फोटो उपलब्ध
7	GDK0969840	निर्वाचक का नाम : सुनीता पति का नाम: किशन गृह संख्या : 1 उम्र : 44 लिंग : महिला	फोटो उपलब्ध	8	GDK0969865	निर्वाचक का नाम : लक्ष्मी पति का नाम: महेश गृह संख्या : 1 उम्र : 42 लिंग : महिला	फोटो उपलब्ध	9	RHJ0728345	निर्वाचक का नाम : माया देवी पति का नाम: सोहनलाल गृह संख्या : 1 उम्र : 38 लिंग : महिला	फोटो उपलब्ध
10	RHJ0089763	निर्वाचक का नाम : सोहनलाल पिता का नाम: धीसाराम गृह संख्या : 1 उम्र : 36 लिंग : पुरुष	फोटो उपलब्ध	11	RHJ0893222	निर्वाचक का नाम : ललिता पति का नाम: रामकिशोर गृह संख्या : 1 उम्र : 36 लिंग : महिला	फोटो उपलब्ध	12	RHJ0991034	निर्वाचक का नाम : प्रेम देवी पति का नाम: राकेश कुमार गृह संख्या : 1 उम्र : 35 लिंग : महिला	फोटो उपलब्ध
13	RHJ0893230	निर्वाचक का नाम : रामकिशोर पिता का नाम: बुद्धाराम गृह संख्या : 1 उम्र : 35 लिंग : पुरुष	फोटो उपलब्ध	14	RHJ1346782	निर्वाचक का नाम : सोनू सेनी सोनू सेनी पिता का नाम: बुधाराम सेनी गृह संख्या : 1 उम्र : 33 लिंग : पुरुष	फोटो उपलब्ध	15	RHJ1346790	निर्वाचक का नाम : सरोज सेनी सरोज सेनी पति का नाम: सोनू गृह संख्या : 1 उम्र : 32 लिंग : महिला	फोटो उपलब्ध
16	RHJ1346808	निर्वाचक का नाम : मनोज सेनी पिता का नाम: हजारी लाल गृह संख्या : 1 उम्र : 28 लिंग : पुरुष	फोटो उपलब्ध	17	RHJ1157817	निर्वाचक का नाम : दिनेश कुमार पिता का नाम: बुधाराम गृह संख्या : 1 उम्र : 28 लिंग : पुरुष	फोटो उपलब्ध	18	RHJ1955723	निर्वाचक का नाम : देवकरण सेनी पिता का नाम: हजारी लाल सेनी गृह संख्या : 1 उम्र : 24 लिंग : पुरुष	फोटो उपलब्ध
19	RHJ1884741	निर्वाचक का नाम : हिमांशु सेनी पिता का नाम: महेश कुमार सेनी गृह संख्या : 1 उम्र : 23 लिंग : पुरुष	फोटो उपलब्ध	20	RHJ2082360	निर्वाचक का नाम : पूजा सेनी पिता का नाम: महेश कुमार सेनी गृह संख्या : 1 उम्र : 20 लिंग : महिला	फोटो उपलब्ध	21	RHJ1604735	निर्वाचक का नाम : संजया पति का नाम: भरथा गृह संख्या : 2 उम्र : 84 लिंग : महिला	फोटो उपलब्ध
22	RJ/08/064/018506	निर्वाचक का नाम : रतीराम पिता का नाम: भरथाराम गृह संख्या : 2 उम्र : 58 लिंग : पुरुष	फोटो उपलब्ध	23	GDK0969873	निर्वाचक का नाम : बिमला पति का नाम: रतीराम गृह संख्या : 2 उम्र : 56 लिंग : महिला	फोटो उपलब्ध	24	GDK1239334	निर्वाचक का नाम : श्यामलाल पिता का नाम: भरथाराम गृह संख्या : 2 उम्र : 48 लिंग : पुरुष	फोटो उपलब्ध
25	GDK0969881	निर्वाचक का नाम : सावत्री पति का नाम: श्यामलाल गृह संख्या : 2 उम्र : 44 लिंग : महिला	फोटो उपलब्ध	26	RHJ2229631	निर्वाचक का नाम : ममता पति का नाम: शंकर सेनी गृह संख्या : 2 उम्र : 42 लिंग : महिला	फोटो उपलब्ध	27	RHJ2192680	निर्वाचक का नाम : सुमन देवी पति का नाम: विशम्बर दयाल सेनी गृह संख्या : 02 उम्र : 34 लिंग : महिला	फोटो उपलब्ध
28	RHJ1977008	निर्वाचक का नाम : सुमोती पति का नाम: राजेश गृह संख्या : 02 उम्र : 31 लिंग : महिला	फोटो उपलब्ध	29	RHJ1976992	निर्वाचक का नाम : रुकमा बाई पति का नाम: टिकू सेनी गृह संख्या : 02 उम्र : 28 लिंग : महिला	फोटो उपलब्ध	30	RHJ1346816	निर्वाचक का नाम : टिकू सेनी पिता का नाम: रत्तीराम गृह संख्या : 2 उम्र : 27 लिंग : पुरुष	फोटो उपलब्ध

विधान सभा क्षेत्र की संख्या व नाम : 63-बानसूर
अनुभाग की संख्या व नाम : 1-मुख्य ग्राम लादूवास,लादूवास बास बूरिया

31	RHJ1347442	निर्वाचक का नाम : शंकर लाल पिता का नाम: रतीराम सैनी गृह संख्या : 2 उम्र : 27 लिंग : पुरुष	फोटो उपलब्ध	32	RHJ1465970	निर्वाचक का नाम : सुरेश कुमार सैनी पिता का नाम: श्याम लाल सैनी गृह संख्या : 02 उम्र : 26 लिंग : पुरुष	फोटो उपलब्ध	33	RHJ1633742	निर्वाचक का नाम : सीता पति का नाम: सुरेश गृह संख्या : 02 उम्र : 25 लिंग : महिला	फोटो उपलब्ध
34	RHJ1975051	निर्वाचक का नाम : बिशंबर दयाल सैनी पिता का नाम: श्याम लाल सैनी गृह संख्या : 2 उम्र : 21 लिंग : पुरुष	फोटो उपलब्ध	35	RHJ2197234	निर्वाचक का नाम : सुनील कुमार सैनी पिता का नाम: रतीराम सैनी गृह संख्या : 02 उम्र : 21 लिंग : पुरुष	फोटो उपलब्ध	36	RJ/08/064/018059	निर्वाचक का नाम : मिश्रीदेवी पति का नाम: नारायणसहाय गृह संख्या : 3 उम्र : 76 लिंग : महिला	फोटो उपलब्ध
37	RJ/08/064/018331	निर्वाचक का नाम : रामलाल पिता का नाम: साधू गृह संख्या : 3 उम्र : 74 लिंग : पुरुष	फोटो उपलब्ध	38	RJ/08/064/018332	निर्वाचक का नाम : हनुमान पिता का नाम: साधू गृह संख्या : 3 उम्र : 71 लिंग : पुरुष	फोटो उपलब्ध	39	RJ/08/064/018060	निर्वाचक का नाम : नाथीदेवी पति का नाम: रामलाल गृह संख्या : 3 उम्र : 70 लिंग : महिला	फोटो उपलब्ध
40	RHJ2126878	निर्वाचक का नाम : नारायण सहाय सैनी पिता का नाम: साधू राम सैनी गृह संख्या : 3 उम्र : 70 लिंग : पुरुष	फोटो उपलब्ध	41	RJ/08/064/018069	निर्वाचक का नाम : बतोदेवी पति का नाम: हनुमान गृह संख्या : 3 उम्र : 69 लिंग : महिला	फोटो उपलब्ध	42	RJ/08/064/018363	निर्वाचक का नाम : किशन पिता का नाम: साधू गृह संख्या : 3 उम्र : 60 लिंग : पुरुष	फोटो उपलब्ध
43	RJ/08/064/018057	निर्वाचक का नाम : रमा सैनी पति का नाम: किशनलाल गृह संख्या : 3 उम्र : 54 लिंग : महिला	फोटो उपलब्ध	44	RHJ2086544	निर्वाचक का नाम : हरी नारायण सैनी पिता का नाम: नारायण सहाय सैनी गृह संख्या : 3 उम्र : 45 लिंग : पुरुष	फोटो उपलब्ध	45	GDK0969899	निर्वाचक का नाम : ब्रिज नारायण सैनी पिता का नाम: नारायण सहाय सैनी गृह संख्या : 3 उम्र : 42 लिंग : पुरुष	फोटो उपलब्ध
46	GDK1323278	निर्वाचक का नाम : प्रभूनारायण पिता का नाम: नारायण गृह संख्या : 3 उम्र : 39 लिंग : पुरुष	फोटो उपलब्ध	47	GDK1323260	निर्वाचक का नाम : मुकेश कुमार सैनी पिता का नाम: हनुमान सहाय सैनी गृह संख्या : 3 उम्र : 38 लिंग : पुरुष	फोटो उपलब्ध	48	GDK1323203	निर्वाचक का नाम : मंजू पति का नाम: बृजनारायण गृह संख्या : 3 उम्र : 38 लिंग : महिला	फोटो उपलब्ध
49	GDK1323195	निर्वाचक का नाम : मोनिका सैनी पति का नाम: हरिनारायण सैनी गृह संख्या : 3 उम्र : 38 लिंग : महिला	फोटो उपलब्ध	50	RHJ0893271	निर्वाचक का नाम : पिंकी सैनी पति का नाम: प्रभूनारायण गृह संख्या : 3 उम्र : 36 लिंग : महिला	फोटो उपलब्ध	51	RHJ0563379	निर्वाचक का नाम : रामसिंह पिता का नाम: रामलाल गृह संख्या : 3 उम्र : 36 लिंग : पुरुष	फोटो उपलब्ध
52	RHJ0563387	निर्वाचक का नाम : श्यामलाल पिता का नाम: लालूराम गृह संख्या : 3 उम्र : 35 लिंग : पुरुष	फोटो उपलब्ध	53	RHJ1187558	निर्वाचक का नाम : भीखा राम सैनी पिता का नाम: रामलाल गृह संख्या : 3 उम्र : 33 लिंग : पुरुष	फोटो उपलब्ध	54	RHJ0893248	निर्वाचक का नाम : सुभाष चन्द पिता का नाम: हनुमान गृह संख्या : 3 उम्र : 31 लिंग : पुरुष	फोटो उपलब्ध
55	RHJ0893255	निर्वाचक का नाम : नवीन कुमार पिता का नाम: किशन लाल गृह संख्या : 3 उम्र : 31 लिंग : पुरुष	फोटो उपलब्ध	56	RHJ0893263	निर्वाचक का नाम : कृष्णा पति का नाम: मुकेश गृह संख्या : 3 उम्र : 31 लिंग : महिला	फोटो उपलब्ध	57	RHJ1346824	निर्वाचक का नाम : रीना देवी रीना देवी पति का नाम: रामसिंह गृह संख्या : 3 उम्र : 31 लिंग : महिला	फोटो उपलब्ध
58	RHJ0990945	निर्वाचक का नाम : बीना पति का नाम: सुभाषचन्द गृह संख्या : 3 उम्र : 30 लिंग : महिला	फोटो उपलब्ध	59	RHJ0990978	निर्वाचक का नाम : राजेश कुमार सैनी पिता का नाम: हनुमान सहाय सैनी गृह संख्या : 3 उम्र : 30 लिंग : पुरुष	फोटो उपलब्ध	60	RHJ0990986	निर्वाचक का नाम : निर्मला देवी पति का नाम: राजेश कुमार गृह संख्या : 3 उम्र : 30 लिंग : महिला	फोटो उपलब्ध

विधान सभा क्षेत्र की संख्या व नाम : 63-बानसूर
अनुभाग की संख्या व नाम : 1-मुख्य ग्राम लादूवास,लादूवास बास बूरिया

61	RHJ1347590	निर्वाचक का नाम : तुषार सेनी पिता का नाम: किशन लाल गृह संख्या : 3 उम्र : 29 लिंग : पुरुष	फोटो उपलब्ध	62	RHJ1346832	निर्वाचक का नाम : खामोश देवी पति का नाम: श्याम लाल सेनी गृह संख्या : 3 उम्र : 27 लिंग : महिला	फोटो उपलब्ध	63	RHJ1860774	निर्वाचक का नाम : कमलेश देवी पति का नाम: भीखा राम सेनी गृह संख्या : 3 उम्र : 23 लिंग : महिला	फोटो उपलब्ध
64	RJ/08/064/018164	निर्वाचक का नाम : मूली पति का नाम: छाजू गृह संख्या : 4 उम्र : 72 लिंग : महिला	फोटो उपलब्ध	65	RJ/08/064/018145	निर्वाचक का नाम : शीला पति का नाम: नेतराम गृह संख्या : 4 उम्र : 68 लिंग : महिला	फोटो उपलब्ध	66	RJ/08/064/018254	निर्वाचक का नाम : रोहिताश पिता का नाम: कल्लु गृह संख्या : 4 उम्र : 64 लिंग : पुरुष	फोटो उपलब्ध
67	RJ/08/064/018146	निर्वाचक का नाम : गुड़डोदेवी पति का नाम: रोहिताश गृह संख्या : 4 उम्र : 62 लिंग : महिला	फोटो उपलब्ध	68	RJ/08/064/018289	निर्वाचक का नाम : बाबू पिता का नाम: कल्लु गृह संख्या : 4 उम्र : 60 लिंग : पुरुष	फोटो उपलब्ध	69	RJ/08/064/018161	निर्वाचक का नाम : मूसी पति का नाम: बाबू गृह संख्या : 4 उम्र : 58 लिंग : महिला	फोटो उपलब्ध
70	RJ/08/064/018257	निर्वाचक का नाम : उमराव पिता का नाम: कल्लु गृह संख्या : 4 उम्र : 56 लिंग : पुरुष	फोटो उपलब्ध	71	GDK0969907	निर्वाचक का नाम : मूरती पति का नाम: उमराव गृह संख्या : 4 उम्र : 54 लिंग : महिला	फोटो उपलब्ध	72	RJ/08/064/018102	निर्वाचक का नाम : पूरण पिता का नाम: कल्लु गृह संख्या : 4 उम्र : 53 लिंग : पुरुष	फोटो उपलब्ध
73	RJ/08/064/018600	निर्वाचक का नाम : इन्द्रा पति का नाम: पूरण गृह संख्या : 4 उम्र : 51 लिंग : महिला	फोटो उपलब्ध	74	RHJ0089771	निर्वाचक का नाम : विक्रमचंद पिता का नाम: रोहिताश गृह संख्या : 4 उम्र : 37 लिंग : पुरुष	फोटो उपलब्ध	75	RHJ0893289	निर्वाचक का नाम : रामेश्वर पिता का नाम: नेतराम गृह संख्या : 4 उम्र : 36 लिंग : पुरुष	फोटो उपलब्ध
76	RHJ0893305	निर्वाचक का नाम : रामस्वरूप पिता का नाम: छाजूराम गृह संख्या : 4 उम्र : 33 लिंग : पुरुष	फोटो उपलब्ध	77	RHJ0893321	निर्वाचक का नाम : सीमा पति का नाम: सुवालाल गृह संख्या : 4 उम्र : 33 लिंग : महिला	फोटो उपलब्ध	78	RHJ0893297	निर्वाचक का नाम : मनीषा पति का नाम: रामेश्वर गृह संख्या : 4 उम्र : 33 लिंग : महिला	फोटो उपलब्ध
79	RHJ0893313	निर्वाचक का नाम : खामोश पति का नाम: रामस्वरूप गृह संख्या : 4 उम्र : 33 लिंग : महिला	फोटो उपलब्ध	80	RHJ1347541	निर्वाचक का नाम : सूभाष चन्द पिता का नाम: रोहिताश गृह संख्या : 4 उम्र : 32 लिंग : पुरुष	फोटो उपलब्ध	81	RHJ1157858	निर्वाचक का नाम : पंकज सेनी पिता का नाम: बाबु लाल गृह संख्या : 4 उम्र : 31 लिंग : पुरुष	फोटो उपलब्ध
82	RHJ0893339	निर्वाचक का नाम : सुवालाल पिता का नाम: छाजूराम गृह संख्या : 4 उम्र : 31 लिंग : पुरुष	फोटो उपलब्ध	83	RHJ1347558	निर्वाचक का नाम : मंजु सेनी पति का नाम: सुभाष चन्द गृह संख्या : 4 उम्र : 30 लिंग : महिला	फोटो उपलब्ध	84	RHJ1157866	निर्वाचक का नाम : लाला राम पिता का नाम: छाजू राम सेनी गृह संख्या : 4 उम्र : 28 लिंग : पुरुष	फोटो उपलब्ध
85	RHJ1427004	निर्वाचक का नाम : सरोज सेनी पति का नाम: लाला राम गृह संख्या : 4 उम्र : 27 लिंग : महिला	फोटो उपलब्ध	86	RHJ1839158	निर्वाचक का नाम : सावत्री देवी पति का नाम: रोशन लाल सेनी गृह संख्या : 4 उम्र : 24 लिंग : महिला	फोटो उपलब्ध	87	RHJ1878099	निर्वाचक का नाम : रोशन लाल सेनी पिता का नाम: नेतराम सेनी गृह संख्या : 4 उम्र : 22 लिंग : पुरुष	फोटो उपलब्ध
88	RHJ2081693	निर्वाचक का नाम : उगता सेनी पिता का नाम: पूरण मल सेनी गृह संख्या : 4 उम्र : 22 लिंग : महिला	फोटो उपलब्ध	89	RHJ1982149	निर्वाचक का नाम : सुनील कुमार सेनी पिता का नाम: बाबू लाल सेनी गृह संख्या : 4 उम्र : 21 लिंग : पुरुष	फोटो उपलब्ध	90	RJ/08/064/018024	निर्वाचक का नाम : बनवारी पिता का नाम: सुण्डा गृह संख्या : 5 उम्र : 79 लिंग : पुरुष	फोटो उपलब्ध

विधान सभा क्षेत्र की संख्या व नाम : 63-बानसूर
अनुभाग की संख्या व नाम : 1-मुख्य ग्राम लादूवास,लादूवास बास बूरिया

91	RJ/08/064/018093	निर्वाचक का नाम : बादामी पति का नाम: बनवारी गृह संख्या : 5 उम्र : 76 लिंग : महिला	फोटो उपलब्ध	92	RJ/08/064/018052	निर्वाचक का नाम : गिरधारी पिता का नाम: सुण्डा गृह संख्या : 5 उम्र : 74 लिंग : पुरुष	फोटो उपलब्ध	93	RJ/08/064/018085	निर्वाचक का नाम : केशरी पति का नाम: गिरधारी गृह संख्या : 5 उम्र : 70 लिंग : महिला	फोटो उपलब्ध
94	RJ/08/064/018101	निर्वाचक का नाम : शिम्भू पिता का नाम: सुण्डा गृह संख्या : 5 उम्र : 68 लिंग : पुरुष	फोटो उपलब्ध	95	RJ/08/064/018082	निर्वाचक का नाम : श्रवण पति का नाम: शिम्भू गृह संख्या : 5 उम्र : 65 लिंग : महिला	फोटो उपलब्ध	96	GDK1239359	निर्वाचक का नाम : गिरजप्रसाद पिता का नाम: बनवारी गृह संख्या : 5 उम्र : 44 लिंग : पुरुष	फोटो उपलब्ध
97	GDK1239854	निर्वाचक का नाम : मीना पति का नाम: गिरज गृह संख्या : 5 उम्र : 40 लिंग : महिला	फोटो उपलब्ध	98	RHJ1187749	निर्वाचक का नाम : घनश्याम सैनी पिता का नाम: शिम्भू दयाल सैनी गृह संख्या : 5 उम्र : 38 लिंग : पुरुष	फोटो उपलब्ध	99	RHJ0664441	निर्वाचक का नाम : अशोक पिता का नाम: गिरधारी गृह संख्या : 5 उम्र : 36 लिंग : पुरुष	फोटो उपलब्ध
100	RHJ1429992	निर्वाचक का नाम : सीमा देवी पति का नाम: महेश कुमार सैनी गृह संख्या : 5 उम्र : 31 लिंग : महिला	फोटो उपलब्ध	101	RHJ1346857	निर्वाचक का नाम : महेश कुमार सैनी पिता का नाम: शिम्भूदयाल सैनी गृह संख्या : 5 उम्र : 29 लिंग : पुरुष	फोटो उपलब्ध	102	RHJ1346840	निर्वाचक का नाम : ललिता देवी पति का नाम: अशोक गृह संख्या : 5 उम्र : 27 लिंग : महिला	फोटो उपलब्ध
103	RHJ1633767	निर्वाचक का नाम : सुमन पति का नाम: घनश्याम गृह संख्या : 05 उम्र : 26 लिंग : महिला	फोटो उपलब्ध	104	RHJ1633759	निर्वाचक का नाम : विक्रम पिता का नाम: गिरधारी लाल गृह संख्या : 05 उम्र : 25 लिंग : पुरुष	फोटो उपलब्ध	105	RHJ2202083	निर्वाचक का नाम : रविना सैनी पिता का नाम: गिरज प्रसाद सैनी गृह संख्या : 05 उम्र : 19 लिंग : महिला	फोटो उपलब्ध
106	RJ/08/064/018065	निर्वाचक का नाम : फूलीदेवी पति का नाम: सेदूराम गृह संख्या : 6 उम्र : 86 लिंग : महिला	फोटो उपलब्ध	107	RHJ1608132	निर्वाचक का नाम : धीसीदेवी पति का नाम: जगदीश गृह संख्या : 6 उम्र : 74 लिंग : महिला	फोटो उपलब्ध	108	RHJ1604776	निर्वाचक का नाम : पांचु पिता का नाम: बिरदु गृह संख्या : 6 उम्र : 71 लिंग : पुरुष	फोटो उपलब्ध
109	RJ/08/064/018061	निर्वाचक का नाम : बिमलादेवी पति का नाम: पांचुराम गृह संख्या : 6 उम्र : 68 लिंग : महिला	फोटो उपलब्ध	110	GDK0904300	निर्वाचक का नाम : तेजपाल पिता का नाम: बिरदु गृह संख्या : 6 उम्र : 64 लिंग : पुरुष	फोटो उपलब्ध	111	GDK0904318	निर्वाचक का नाम : ईमरती पति का नाम: तेजपाल गृह संख्या : 6 उम्र : 61 लिंग : महिला	फोटो उपलब्ध
112	RJ/08/064/018012	निर्वाचक का नाम : कैलाश पिता का नाम: सेदू गृह संख्या : 6 उम्र : 60 लिंग : पुरुष	फोटो उपलब्ध	113	RJ/08/064/018058	निर्वाचक का नाम : लालीदेवी पति का नाम: कैलाश गृह संख्या : 6 उम्र : 57 लिंग : महिला	फोटो उपलब्ध	114	RJ/08/064/018373	निर्वाचक का नाम : रमेश पिता का नाम: सेदू गृह संख्या : 6 उम्र : 54 लिंग : पुरुष	फोटो उपलब्ध
115	GDK1130418	निर्वाचक का नाम : बरफी पति का नाम: रमेश गृह संख्या : 6 उम्र : 53 लिंग : महिला	फोटो उपलब्ध	116	GDK1228279	निर्वाचक का नाम : रामचंद्र पिता का नाम: सेदूराम गृह संख्या : 6 उम्र : 43 लिंग : पुरुष	फोटो उपलब्ध	117	GDK1130434	निर्वाचक का नाम : सुप्यारदेवी पति का नाम: रामजीलाल गृह संख्या : 6 उम्र : 42 लिंग : महिला	फोटो उपलब्ध
118	GDK0969915	निर्वाचक का नाम : पुष्कर पिता का नाम: पांचूराम गृह संख्या : 6 उम्र : 42 लिंग : पुरुष	फोटो उपलब्ध	119	GDK1130426	निर्वाचक का नाम : रामजीलाल पिता का नाम: पांचूराम गृह संख्या : 6 उम्र : 41 लिंग : पुरुष	फोटो उपलब्ध	120	GDK1239862	निर्वाचक का नाम : बिमला पति का नाम: रामचन्द्र गृह संख्या : 6 उम्र : 40 लिंग : महिला	फोटो उपलब्ध

विधान सभा क्षेत्र की संख्या व नाम : 63-बानसूर
अनुभाग की संख्या व नाम : 1-मुख्य ग्राम लादूवास,लादूवास बास बूरिया

121	GDK1323096	निर्वाचक का नाम : सुमित्र पति का नाम: घनश्याम गृह संख्या : 6 उम्र : 40 लिंग : महिला	फोटो उपलब्ध	122	GDK1323153	निर्वाचक का नाम : घनश्याम पिता का नाम: जगदीश गृह संख्या : 6 उम्र : 38 लिंग : पुरुष	फोटो उपलब्ध	123	RHJ0927103	निर्वाचक का नाम : जयराम सैनी पिता का नाम: जगदीश प्रसाद सैनी गृह संख्या : 6 उम्र : 37 लिंग : पुरुष	फोटो उपलब्ध
124	RHJ1187699	निर्वाचक का नाम : खामोश सैनी पति का नाम: पुष्कर सैनी गृह संख्या : 06 उम्र : 36 लिंग : महिला	फोटो उपलब्ध	125	RHJ1633775	निर्वाचक का नाम : सविता पति का नाम: सुभाष चंद गृह संख्या : 06 उम्र : 34 लिंग : महिला	फोटो उपलब्ध	126	RHJ0927061	निर्वाचक का नाम : अनिता पति का नाम: जयराम गृह संख्या : 06 उम्र : 33 लिंग : महिला	फोटो उपलब्ध
127	RHJ0927111	निर्वाचक का नाम : सुभाष पिता का नाम: कैलाश गृह संख्या : 6 उम्र : 32 लिंग : पुरुष	फोटो उपलब्ध	128	RHJ1187731	निर्वाचक का नाम : राधेश्याम सैनी पिता का नाम: पांचू राम गृह संख्या : 6 उम्र : 31 लिंग : पुरुष	फोटो उपलब्ध	129	RHJ1887520	निर्वाचक का नाम : उगन्ता सैनी पति का नाम: सतीश कुमार सैनी गृह संख्या : 6 उम्र : 31 लिंग : महिला	फोटो उपलब्ध
130	RHJ1140474	निर्वाचक का नाम : सुनीता देवी माता का नाम: रामकिशोर सैनी गृह संख्या : 6 उम्र : 31 लिंग : महिला	फोटो उपलब्ध	131	RHJ1346865	निर्वाचक का नाम : अनीता सैनी अनीता सैनी पति का नाम: राधेश्याम गृह संख्या : 6 उम्र : 30 लिंग : महिला	फोटो उपलब्ध	132	RHJ1140466	निर्वाचक का नाम : रामकिशोर पिता का नाम: तेजपाल गृह संख्या : 6 उम्र : 29 लिंग : पुरुष	फोटो उपलब्ध
133	RHJ1346881	निर्वाचक का नाम : प्रवीण कुमार पिता का नाम: कैलाश चन्द गृह संख्या : 6 उम्र : 27 लिंग : पुरुष	फोटो उपलब्ध	134	RHJ1346873	निर्वाचक का नाम : सतीश कुमार पिता का नाम: कैलाश चन्द गृह संख्या : 6 उम्र : 27 लिंग : पुरुष	फोटो उपलब्ध	135	RHJ2083491	निर्वाचक का नाम : मनिषा सैनी पति का नाम: नरेश कुमार सैनी गृह संख्या : 6 उम्र : 27 लिंग : महिला	फोटो उपलब्ध
136	RHJ1383470	निर्वाचक का नाम : राजेंद्र सैनी पिता का नाम: पांचू राम गृह संख्या : 6 उम्र : 26 लिंग : पुरुष	फोटो उपलब्ध	137	RHJ1430107	निर्वाचक का नाम : दाता राम सैनी पिता का नाम: जगदीश प्रसाद सैनी गृह संख्या : 6 उम्र : 26 लिंग : पुरुष	फोटो उपलब्ध	138	RHJ1383496	निर्वाचक का नाम : नरेश कुमार सैनी पिता का नाम: तेजपाल सैनी गृह संख्या : 6 उम्र : 26 लिंग : पुरुष	फोटो उपलब्ध
139	RHJ2153260	निर्वाचक का नाम : कविता सैनी पति का नाम: संजय सैनी गृह संख्या : 06 उम्र : 24 लिंग : महिला	फोटो उपलब्ध	140	RHJ1768324	निर्वाचक का नाम : पूजा सैनी पति का नाम: प्रवीण कुमार सैनी गृह संख्या : 6 उम्र : 23 लिंग : महिला	फोटो उपलब्ध	141	RHJ1843945	निर्वाचक का नाम : संजय सैनी पिता का नाम: तेजपाल सैनी गृह संख्या : 6 उम्र : 22 लिंग : पुरुष	फोटो उपलब्ध
142	RHJ2051647	निर्वाचक का नाम : राहुल सैनी पिता का नाम: रमेश चंद सैनी गृह संख्या : 6 उम्र : 22 लिंग : पुरुष	फोटो उपलब्ध	143	RHJ1981810	निर्वाचक का नाम : योगेश सैनी पिता का नाम: रामजीलाल सैनी गृह संख्या : 6 उम्र : 21 लिंग : पुरुष	फोटो उपलब्ध	144	RHJ2202059	निर्वाचक का नाम : प्रीती सैनी पिता का नाम: रामचंद्र सैनी गृह संख्या : 06 उम्र : 21 लिंग : महिला	फोटो उपलब्ध
145	RHJ1604149	निर्वाचक का नाम : गणपत पिता का नाम: भगवानसहाय गृह संख्या : 7 उम्र : 73 लिंग : पुरुष	फोटो उपलब्ध	146	RJ/08/064/018001	निर्वाचक का नाम : फूलचन्द पिता का नाम: भगवानसहाय गृह संख्या : 7 उम्र : 70 लिंग : पुरुष	फोटो उपलब्ध	147	RJ/08/064/018079	निर्वाचक का नाम : नर्बदा पति का नाम: फूलचन्द गृह संख्या : 7 उम्र : 69 लिंग : महिला	फोटो उपलब्ध
148	RJ/08/064/018046	निर्वाचक का नाम : श्रीराम पिता का नाम: भगवानसहाय गृह संख्या : 7 उम्र : 66 लिंग : पुरुष	फोटो उपलब्ध	149	RJ/08/064/018640	निर्वाचक का नाम : प्रेम पति का नाम: श्रीराम गृह संख्या : 7 उम्र : 62 लिंग : महिला	फोटो उपलब्ध	150	GDK1130442	निर्वाचक का नाम : मुकेश पिता का नाम: गणपत गृह संख्या : 7 उम्र : 44 लिंग : पुरुष	फोटो उपलब्ध

विधान सभा क्षेत्र की संख्या व नाम : 63-बानसूर
अनुभाग की संख्या व नाम : 1-मुख्य ग्राम लादूवास,लादूवास बास बूरिया

151	GDK0969923	निर्वाचक का नाम : प्रकाश पिता का नाम: फूलचंद गृह संख्या : 7 उम्र : 42 लिंग : पुरुष	फोटो उपलब्ध	152	GDK1323104	निर्वाचक का नाम : गीता पति का नाम: प्रकाश गृह संख्या : 7 उम्र : 39 लिंग : महिला	फोटो उपलब्ध	153	RHJ1106210	निर्वाचक का नाम : रामकला पति का नाम: अमिचन्द गृह संख्या : 78 उम्र : 39 लिंग : महिला	फोटो उपलब्ध
154	RHJ0089797	निर्वाचक का नाम : रामसिंह पिता का नाम: श्रीराम गृह संख्या : 7 उम्र : 37 लिंग : पुरुष	फोटो उपलब्ध	155	RHJ1346899	निर्वाचक का नाम : सुमरती देवी पति का नाम: रामसिंह सैनी गृह संख्या : 7 उम्र : 33 लिंग : महिला	फोटो उपलब्ध	156	RHJ1346907	निर्वाचक का नाम : सुरेश कुमार सैनी पिता का नाम: श्रीराम सैनी गृह संख्या : 7 उम्र : 28 लिंग : पुरुष	फोटो उपलब्ध
157	RHJ1346915	निर्वाचक का नाम : लक्ष्मी सैनी पति का नाम: सुरेश चन्द सैनी गृह संख्या : 7 उम्र : 27 लिंग : महिला	फोटो उपलब्ध	158	RJ/08/064/018143	निर्वाचक का नाम : ग्यारसी पति का नाम: गुल्लाराम गृह संख्या : 8 उम्र : 90 लिंग : महिला	फोटो उपलब्ध	159	GDK1323187	निर्वाचक का नाम : दीनदयाल पिता का नाम: गुल्लाराम गृह संख्या : 8 उम्र : 45 लिंग : पुरुष	फोटो उपलब्ध
160	GDK0969931	निर्वाचक का नाम : लीलादेवी पति का नाम: दीनदयाल गृह संख्या : 8 उम्र : 44 लिंग : महिला	फोटो उपलब्ध	161	GDK0969949	निर्वाचक का नाम : ताराचंद पिता का नाम: गुल्लाराम गृह संख्या : 8 उम्र : 43 लिंग : पुरुष	फोटो उपलब्ध	162	GDK1323179	निर्वाचक का नाम : सुनीता पति का नाम: ताराचंद गृह संख्या : 8 उम्र : 41 लिंग : महिला	फोटो उपलब्ध
163	RJ/08/064/018644	निर्वाचक का नाम : मूलचन्द पिता का नाम: मालाल गृह संख्या : 9 उम्र : 82 लिंग : पुरुष	फोटो उपलब्ध	164	RJ/08/064/018044	निर्वाचक का नाम : चिडियादेवी पति का नाम: मूलचन्द गृह संख्या : 9 उम्र : 80 लिंग : महिला	फोटो उपलब्ध	165	RJ/08/064/018051	निर्वाचक का नाम : अशोक पिता का नाम: मूलचन्द गृह संख्या : 9 उम्र : 60 लिंग : पुरुष	फोटो उपलब्ध
166	GDK9618554	निर्वाचक का नाम : नाथी पति का नाम: मुरारी गृह संख्या : 9 उम्र : 59 लिंग : महिला	फोटो उपलब्ध	167	GDK1228083	निर्वाचक का नाम : सुनीता पति का नाम: अशोक गृह संख्या : 9 उम्र : 58 लिंग : महिला	फोटो उपलब्ध	168	GDK1228139	निर्वाचक का नाम : रामावतार सैनी पिता का नाम: मूलचंद सैनी गृह संख्या : 9 उम्र : 42 लिंग : पुरुष	फोटो उपलब्ध
169	RHJ1187756	निर्वाचक का नाम : सरोज सैनी पति का नाम: हेमराज सैनी गृह संख्या : 9 उम्र : 38 लिंग : महिला	फोटो उपलब्ध	170	RHJ1986710	निर्वाचक का नाम : उषा सैनी पति का नाम: रामावतार सैनी गृह संख्या : 09 उम्र : 38 लिंग : महिला	फोटो उपलब्ध	171	RHJ1187541	निर्वाचक का नाम : हेमराज सैनी पिता का नाम: मूलचन्द सैनी गृह संख्या : 9 उम्र : 37 लिंग : पुरुष	फोटो उपलब्ध
172	RHJ1106327	निर्वाचक का नाम : मनोज कुमार सैनी पिता का नाम: मूलचन्द गृह संख्या : 9 उम्र : 33 लिंग : पुरुष	फोटो उपलब्ध	173	RHJ1840925	निर्वाचक का नाम : सतीश कुमार सैनी पिता का नाम: मुरारी लाल सैनी गृह संख्या : 9 उम्र : 32 लिंग : पुरुष	फोटो उपलब्ध	174	RHJ1902246	निर्वाचक का नाम : प्रिया सैनी पिता का नाम: अशोक कुमार सैनी गृह संख्या : 9 उम्र : 26 लिंग : महिला	फोटो उपलब्ध
175	RHJ1883362	निर्वाचक का नाम : अजय सैनी पिता का नाम: अशोक कुमार सैनी गृह संख्या : 9 उम्र : 24 लिंग : पुरुष	फोटो उपलब्ध	176	RHJ1870468	निर्वाचक का नाम : पवन सैनी पिता का नाम: अशोक कुमार सैनी गृह संख्या : 9 उम्र : 23 लिंग : पुरुष	फोटो उपलब्ध	177	RHJ2081669	निर्वाचक का नाम : अंजली सैनी पिता का नाम: मुरारी लाल सैनी गृह संख्या : 9 उम्र : 21 लिंग : महिला	फोटो उपलब्ध
178	RJ/08/064/018029	निर्वाचक का नाम : भगोती पति का नाम: माधवलाल गृह संख्या : 10 उम्र : 79 लिंग : महिला	फोटो उपलब्ध	179	RJ/08/064/018591	निर्वाचक का नाम : तुल्लाराम पिता का नाम: रूपाराम गृह संख्या : 11 उम्र : 89 लिंग : पुरुष	फोटो उपलब्ध	180	RJ/08/064/018134	निर्वाचक का नाम : धापा पति का नाम: श्योराम गृह संख्या : 11 उम्र : 58 लिंग : महिला	फोटो उपलब्ध

विधान सभा क्षेत्र की संख्या व नाम : 63-बानसूर
अनुभाग की संख्या व नाम : 1-मुख्य ग्राम लादूवास,लादूवास बास बूरिया

181	RHJ0664458	निर्वाचक का नाम : रणजीत कुमार सैनी पिता का नाम: श्योराम सैनी गृह संख्या : 11 उम्र : 34 लिंग : पुरुष	फोटो उपलब्ध	182	RHJ1346923	निर्वाचक का नाम : सावत्री देवी पति का नाम: रणजीत गृह संख्या : 11 उम्र : 28 लिंग : महिला	फोटो उपलब्ध	183	RHJ1747104	निर्वाचक का नाम : संजय कुमार सैनी पिता का नाम: श्योराम सैनी गृह संख्या : 11 उम्र : 26 लिंग : पुरुष	फोटो उपलब्ध
184	RHJ1804400	निर्वाचक का नाम : खामोश देवी पति का नाम: संजय कुमार सैनी गृह संख्या : 11 उम्र : 25 लिंग : महिला	फोटो उपलब्ध	185	RJ/08/064/018013	निर्वाचक का नाम : लक्षमण पिता का नाम: रूपाराम गृह संख्या : 12 उम्र : 94 लिंग : पुरुष	फोटो उपलब्ध	186	GDK1323252	निर्वाचक का नाम : भीखा पिता का नाम: लक्षमण गृह संख्या : 12 उम्र : 68 लिंग : पुरुष	फोटो उपलब्ध
187	RJ/08/064/018019	निर्वाचक का नाम : ओमप्रकाश पिता का नाम: लक्षमण गृह संख्या : 12 उम्र : 67 लिंग : पुरुष	फोटो उपलब्ध	188	RJ/08/064/018032	निर्वाचक का नाम : प्रेम पति का नाम: भीखा गृह संख्या : 12 उम्र : 66 लिंग : महिला	फोटो उपलब्ध	189	RJ/08/064/018036	निर्वाचक का नाम : श्रवणदेवी पति का नाम: ओमप्रकाश गृह संख्या : 12 उम्र : 64 लिंग : महिला	फोटो उपलब्ध
190	RHJ1720390	निर्वाचक का नाम : हीरा देवी पति का नाम: राजेश कुमार सैनी गृह संख्या : 12 उम्र : 52 लिंग : महिला	फोटो उपलब्ध	191	GDK9618604	निर्वाचक का नाम : सावत्री पति का नाम: यादराम गृह संख्या : 12 उम्र : 42 लिंग : महिला	फोटो उपलब्ध	192	GDK0969956	निर्वाचक का नाम : यादराम पिता का नाम: भीखाराम गृह संख्या : 12 उम्र : 42 लिंग : पुरुष	फोटो उपलब्ध
193	GDK9618596	निर्वाचक का नाम : पूरण पिता का नाम: ओमप्रकाश गृह संख्या : 12 उम्र : 40 लिंग : पुरुष	फोटो उपलब्ध	194	GDK9618612	निर्वाचक का नाम : कृष्णा पति का नाम: पूरणमल गृह संख्या : 12 उम्र : 39 लिंग : महिला	फोटो उपलब्ध	195	RHJ1157825	निर्वाचक का नाम : दाताराम सैनी पिता का नाम: भीखा राम गृह संख्या : 12 उम्र : 33 लिंग : पुरुष	फोटो उपलब्ध
196	RHJ0927251	निर्वाचक का नाम : ईश्वर लाल पिता का नाम: प्रकाश चन्द गृह संख्या : 12 उम्र : 31 लिंग : पुरुष	फोटो उपलब्ध	197	RHJ1346949	निर्वाचक का नाम : सुमन देवी पति का नाम: दाताराम सैनी गृह संख्या : 12 उम्र : 28 लिंग : महिला	फोटो उपलब्ध	198	RHJ1346956	निर्वाचक का नाम : श्याम सुन्दर सैनी पिता का नाम: राजेश सैनी गृह संख्या : 12 उम्र : 27 लिंग : पुरुष	फोटो उपलब्ध
199	RHJ1953074	निर्वाचक का नाम : सुनीता देवी पति का नाम: ईश्वर गृह संख्या : 12 उम्र : 27 लिंग : महिला	फोटो उपलब्ध	200	RHJ2081685	निर्वाचक का नाम : हंसा सैनी पिता का नाम: राजेश कुमार सैनी गृह संख्या : 12 उम्र : 21 लिंग : महिला	फोटो उपलब्ध	201	GDK0969964	निर्वाचक का नाम : लालू पिता का नाम: शिम्भू गृह संख्या : 13 उम्र : 71 लिंग : पुरुष	फोटो उपलब्ध
202	RJ/08/064/018045	निर्वाचक का नाम : बनारसीदेवी पति का नाम: लालू गृह संख्या : 13 उम्र : 69 लिंग : महिला	फोटो उपलब्ध	203	RHJ1430115	निर्वाचक का नाम : प्रहलाद सैनी पिता का नाम: लालू राम सैनी गृह संख्या : 13 उम्र : 26 लिंग : पुरुष	फोटो उपलब्ध	204	RHJ1773282	निर्वाचक का नाम : कृपा सैनी पति का नाम: प्रहलाद सैनी गृह संख्या : 13 उम्र : 25 लिंग : महिला	फोटो उपलब्ध
205	GDK0969972	निर्वाचक का नाम : रामनिवास पिता का नाम: शिम्भू गृह संख्या : 14 उम्र : 69 लिंग : पुरुष	फोटो उपलब्ध	206	RJ/08/064/018048	निर्वाचक का नाम : नान्छीदेवी पति का नाम: रामनिवास गृह संख्या : 14 उम्र : 67 लिंग : महिला	फोटो उपलब्ध	207	RHJ0695064	निर्वाचक का नाम : पुरनमल पिता का नाम: रामनिवास गृह संख्या : 14 उम्र : 38 लिंग : पुरुष	फोटो उपलब्ध
208	RHJ1633593	निर्वाचक का नाम : कृष्णा पति का नाम: पूरण मल गृह संख्या : 14 उम्र : 35 लिंग : महिला	फोटो उपलब्ध	209	RHJ0927228	निर्वाचक का नाम : दिनेश पिता का नाम: रामनिवास गृह संख्या : 14 उम्र : 34 लिंग : पुरुष	फोटो उपलब्ध	210	RHJ1633585	निर्वाचक का नाम : ममता पति का नाम: दिनेश कुमार गृह संख्या : 14 उम्र : 32 लिंग : महिला	फोटो उपलब्ध

विधान सभा क्षेत्र की संख्या व नाम : 63-बानसूर
अनुभाग की संख्या व नाम : 1-मुख्य ग्राम लादूवास,लादूवास बास बूरिया

211	RHJ2191450	निर्वाचक का नाम : शकुंतला सेनी पति का नाम: रवि कुमार सेनी गृह संख्या : 14 उम्र : 28 लिंग : महिला	फोटो उपलब्ध	212	RHJ1426980	निर्वाचक का नाम : रवि कुमार सेनी पिता का नाम: राम निवास सेनी गृह संख्या : 14 उम्र : 26 लिंग : पुरुष	फोटो उपलब्ध	213	RHJ2191492	निर्वाचक का नाम : सीमा सेनी पति का नाम: विनोद सेनी गृह संख्या : 14 उम्र : 26 लिंग : महिला	फोटो उपलब्ध
214	RJ/08/064/018309	निर्वाचक का नाम : जयराम पिता का नाम: शिम्भू गृह संख्या : 15 उम्र : 63 लिंग : पुरुष	फोटो उपलब्ध	215	RJ/08/064/018097	निर्वाचक का नाम : खेमली पति का नाम: जयराम गृह संख्या : 15 उम्र : 61 लिंग : महिला	फोटो उपलब्ध	216	RHJ1557255	निर्वाचक का नाम : विकास सेनी पिता का नाम: जयराम सेनी गृह संख्या : 15 उम्र : 25 लिंग : पुरुष	फोटो उपलब्ध
217	RJ/08/064/018047	निर्वाचक का नाम : बादामी पति का नाम: शिम्भूदयाल गृह संख्या : 16 उम्र : 94 लिंग : महिला	फोटो उपलब्ध	218	RJ/08/064/018643	निर्वाचक का नाम : बिहारी पिता का नाम: शिम्भू गृह संख्या : 16 उम्र : 66 लिंग : पुरुष	फोटो उपलब्ध	219	RJ/08/064/018098	निर्वाचक का नाम : प्रेम पति का नाम: बिहारी गृह संख्या : 16 उम्र : 64 लिंग : महिला	फोटो उपलब्ध
220	RHJ0089789	निर्वाचक का नाम : गिरिजप्रसाद पिता का नाम: बिहारीलाल गृह संख्या : 16 उम्र : 38 लिंग : पुरुष	फोटो उपलब्ध	221	RHJ1347608	निर्वाचक का नाम : कृष्णा देवी पति का नाम: गिरिराज गृह संख्या : 16 उम्र : 35 लिंग : महिला	फोटो उपलब्ध	222	RHJ1347624	निर्वाचक का नाम : सुमन देवी पति का नाम: महेश चन्द गृह संख्या : 16 उम्र : 34 लिंग : महिला	फोटो उपलब्ध
223	RHJ1347616	निर्वाचक का नाम : महेश चन्द सेनी पिता का नाम: बिहारी लाल सेनी गृह संख्या : 16 उम्र : 30 लिंग : पुरुष	फोटो उपलब्ध	224	RHJ1383462	निर्वाचक का नाम : मंजू सेनी पति का नाम: ललित सेनी गृह संख्या : 16 उम्र : 29 लिंग : महिला	फोटो उपलब्ध	225	RJ/08/064/018343	निर्वाचक का नाम : मनोहर पिता का नाम: शिम्भू गृह संख्या : 17 उम्र : 56 लिंग : पुरुष	फोटो उपलब्ध
226	RJ/08/064/018549	निर्वाचक का नाम : मदन पिता का नाम: शिम्भू गृह संख्या : 17 उम्र : 53 लिंग : पुरुष	फोटो उपलब्ध	227	GDK0969980	निर्वाचक का नाम : बंसतीदेवी पति का नाम: मनोहर गृह संख्या : 17 उम्र : 49 लिंग : महिला	फोटो उपलब्ध	228	GDK0969998	निर्वाचक का नाम : मायादेवी पति का नाम: मदन गृह संख्या : 17 उम्र : 47 लिंग : महिला	फोटो उपलब्ध
229	RHJ2063147	निर्वाचक का नाम : पूजा सेनी पिता का नाम: मदन लाल सेनी गृह संख्या : 17 उम्र : 20 लिंग : महिला	फोटो उपलब्ध	230	RHJ2095396	निर्वाचक का नाम : सीमा सेनी पिता का नाम: मनोहर लाल सेनी गृह संख्या : 17 उम्र : 20 लिंग : महिला	फोटो उपलब्ध	231	GDK1323054	निर्वाचक का नाम : महेश पिता का नाम: सोहन गृह संख्या : 18 उम्र : 63 लिंग : पुरुष	फोटो उपलब्ध
232	RHJ1608751	निर्वाचक का नाम : विमला पति का नाम: मनमोहन गृह संख्या : 18 उम्र : 61 लिंग : महिला	फोटो उपलब्ध	233	RHJ1347632	निर्वाचक का नाम : अनिल कुमार सेनी पिता का नाम: महेश चन्द गृह संख्या : 18 उम्र : 33 लिंग : पुरुष	फोटो उपलब्ध	234	RHJ1464221	निर्वाचक का नाम : नीतू देवी पति का नाम: अनिल सेनी गृह संख्या : 18 उम्र : 28 लिंग : महिला	फोटो उपलब्ध
235	RHJ1549971	निर्वाचक का नाम : संपत राम सेनी पिता का नाम: महेश चन्द गृह संख्या : 18 उम्र : 25 लिंग : पुरुष	फोटो उपलब्ध	236	RHJ2200632	निर्वाचक का नाम : पूजा सेनी पति का नाम: संपत राम सेनी गृह संख्या : 18 उम्र : 19 लिंग : महिला	फोटो उपलब्ध	237	RHJ1604370	निर्वाचक का नाम : गुलाब पति का नाम: बाबू गृह संख्या : 19 उम्र : 67 लिंग : महिला	फोटो उपलब्ध
238	RHJ1346964	निर्वाचक का नाम : मुकेश कुमार सेनी मुकेश कुमार सेनी पिता का नाम: बाबूलाल सेनी गृह संख्या : 19 उम्र : 35 लिंग : पुरुष	फोटो उपलब्ध	239	RHJ1346972	निर्वाचक का नाम : मोनिका देवी पति का नाम: मुकेश कुमार सेनी गृह संख्या : 19 उम्र : 33 लिंग : महिला	फोटो उपलब्ध	240	RHJ1346980	निर्वाचक का नाम : अनीता देवी अनीता देवी पति का नाम: लोकेश सेनी गृह संख्या : 19 उम्र : 33 लिंग : महिला	फोटो उपलब्ध

विधान सभा क्षेत्र की संख्या व नाम : 63-बानसूर
अनुभाग की संख्या व नाम : 1-मुख्य ग्राम लादूवास,लादूवास बास बूरिया

241	RHJ1346998	निर्वाचक का नाम : लोकेश सैनी लोकेश सैनी माता का नाम: बाबूलाल गृह संख्या : 19 उम्र : 33 लिंग : पुरुष	फोटो उपलब्ध	242	RJ/08/064/018318	निर्वाचक का नाम : जम्मन पिता का नाम: सोहन गृह संख्या : 20 उम्र : 74 लिंग : पुरुष	फोटो उपलब्ध	243	RJ/08/064/018375	निर्वाचक का नाम : चमेली पति का नाम: जम्मन गृह संख्या : 20 उम्र : 71 लिंग : महिला	फोटो उपलब्ध
244	GDK0970004	निर्वाचक का नाम : दीनदयाल पिता का नाम: जम्मन गृह संख्या : 20 उम्र : 42 लिंग : पुरुष	फोटो उपलब्ध	245	RHJ0664466	निर्वाचक का नाम : बिमला पति का नाम: दीनदयाल गृह संख्या : 20 उम्र : 40 लिंग : महिला	फोटो उपलब्ध	246	RHJ1347475	निर्वाचक का नाम : उर्मिला देवी पति का नाम: रामकरण सैनी गृह संख्या : 20 उम्र : 37 लिंग : महिला	फोटो उपलब्ध
247	RHJ1347491	निर्वाचक का नाम : रामकरण सैनी पिता का नाम: जम्मन लाल सैनी गृह संख्या : 20 उम्र : 34 लिंग : पुरुष	फोटो उपलब्ध	248	RHJ1187780	निर्वाचक का नाम : हीरा लाल सैनी पिता का नाम: जम्मन लाल सैनी गृह संख्या : 20 उम्र : 32 लिंग : पुरुष	फोटो उपलब्ध	249	RHJ1633932	निर्वाचक का नाम : घनश्याम पिता का नाम: बाला राम गृह संख्या : 20 उम्र : 31 लिंग : पुरुष	फोटो उपलब्ध
250	RHJ1347483	निर्वाचक का नाम : मीना देवी पति का नाम: हीरालाल सैनी गृह संख्या : 20 उम्र : 30 लिंग : महिला	फोटो उपलब्ध	251	RHJ1633940	निर्वाचक का नाम : अनिता पति का नाम: घनश्याम गृह संख्या : 20 उम्र : 27 लिंग : महिला	फोटो उपलब्ध	252	RHJ2178150	निर्वाचक का नाम : मोनिका सैनी पिता का नाम: दीनदयाल सैनी गृह संख्या : 20 उम्र : 20 लिंग : महिला	फोटो उपलब्ध
253	RJ/08/064/018588	निर्वाचक का नाम : जगदीश पिता का नाम: सोहन गृह संख्या : 21 उम्र : 79 लिंग : पुरुष	फोटो उपलब्ध	254	RJ/08/064/018088	निर्वाचक का नाम : संजया पति का नाम: जगदीश गृह संख्या : 21 उम्र : 76 लिंग : महिला	फोटो उपलब्ध	255	RJ/08/064/018379	निर्वाचक का नाम : रतन पिता का नाम: जगदीश गृह संख्या : 21 उम्र : 56 लिंग : पुरुष	फोटो उपलब्ध
256	RJ/08/064/018376	निर्वाचक का नाम : फूली पति का नाम: रतन गृह संख्या : 21 उम्र : 55 लिंग : महिला	फोटो उपलब्ध	257	RJ/08/064/018378	निर्वाचक का नाम : सुनीता पति का नाम: सुरेश गृह संख्या : 21 उम्र : 52 लिंग : महिला	फोटो उपलब्ध	258	RHJ0023325	निर्वाचक का नाम : हनुमान पिता का नाम: जगदीश गृह संख्या : 21 उम्र : 43 लिंग : पुरुष	फोटो उपलब्ध
259	RHJ0023333	निर्वाचक का नाम : लीलादेवी पति का नाम: हनुमान गृह संख्या : 21 उम्र : 42 लिंग : महिला	फोटो उपलब्ध	260	RHJ1949551	निर्वाचक का नाम : सुशीला देवी पति का नाम: तेजपाल सैनी गृह संख्या : 21 उम्र : 35 लिंग : महिला	फोटो उपलब्ध	261	RHJ1347004	निर्वाचक का नाम : विजय कुमार सैनी पिता का नाम: जगदीश गृह संख्या : 21 उम्र : 29 लिंग : पुरुष	फोटो उपलब्ध
262	RHJ1347012	निर्वाचक का नाम : हेमा देवी पति का नाम: विजय सैनी गृह संख्या : 21 उम्र : 28 लिंग : महिला	फोटो उपलब्ध	263	RJ/08/064/018325	निर्वाचक का नाम : बालू पिता का नाम: चन्द्र गृह संख्या : 22 उम्र : 96 लिंग : पुरुष	फोटो उपलब्ध	264	RJ/08/064/018319	निर्वाचक का नाम : नारायण पिता का नाम: बालू गृह संख्या : 22 उम्र : 66 लिंग : पुरुष	फोटो उपलब्ध
265	RJ/08/064/018077	निर्वाचक का नाम : चमेली पति का नाम: नारायण गृह संख्या : 22 उम्र : 63 लिंग : महिला	फोटो उपलब्ध	266	RHJ0990952	निर्वाचक का नाम : सतपाल सैनी पिता का नाम: नारायण सहाय सैनी गृह संख्या : 22 उम्र : 40 लिंग : पुरुष	फोटो उपलब्ध	267	GDK1323161	निर्वाचक का नाम : सुनीता पति का नाम: सतपाल गृह संख्या : 22 उम्र : 39 लिंग : महिला	फोटो उपलब्ध
268	RHJ0664474	निर्वाचक का नाम : नन्दकिशोर पिता का नाम: नारायण सहाय गृह संख्या : 22 उम्र : 37 लिंग : पुरुष	फोटो उपलब्ध	269	RHJ1633163	निर्वाचक का नाम : बर्फई पति का नाम: नंदकिशोर गृह संख्या : 22 उम्र : 34 लिंग : महिला	फोटो उपलब्ध	270	RHJ0990937	निर्वाचक का नाम : रमेशचन्द्र पिता का नाम: नारायणसहाय गृह संख्या : 22 उम्र : 33 लिंग : पुरुष	फोटो उपलब्ध

विधान सभा क्षेत्र की संख्या व नाम : 63-बानसूर
अनुभाग की संख्या व नाम : 1-मुख्य ग्राम लादूवास,लादूवास बास बूरिया

271	RHJ0990960	निर्वाचक का नाम : ललिता देवी पति का नाम: रमेशचन्द्र गृह संख्या : 22 उम्र : 32 लिंग : महिला	फोटो उपलब्ध	272	RJ/08/064/018027	निर्वाचक का नाम : जयसिंहसैनी पिता का नाम: नंचूराम गृह संख्या : 23 उम्र : 52 लिंग : पुरुष	फोटो उपलब्ध	273	RHJ1347046	निर्वाचक का नाम : सुनीता देवी पति का नाम: जयसिंह सैनी गृह संख्या : 23 उम्र : 51 लिंग : महिला	फोटो उपलब्ध
274	GDK1227875	निर्वाचक का नाम : मोहनलाल पिता का नाम: ननछूराम गृह संख्या : 23 उम्र : 44 लिंग : पुरुष	फोटो उपलब्ध	275	GDK1323120	निर्वाचक का नाम : अनेखी पति का नाम: मोहनलाल गृह संख्या : 23 उम्र : 41 लिंग : महिला	फोटो उपलब्ध	276	RHJ1633601	निर्वाचक का नाम : कृष्णा पति का नाम: रवींद्र गृह संख्या : 23 उम्र : 30 लिंग : महिला	फोटो उपलब्ध
277	RHJ1187582	निर्वाचक का नाम : रविन्द्र सैनी पिता का नाम: जय सिंह सैनी गृह संख्या : 23 उम्र : 27 लिंग : पुरुष	फोटो उपलब्ध	278	RHJ1884410	निर्वाचक का नाम : नरेश कुमार सैनी पिता का नाम: जय सिंह सैनी गृह संख्या : 23 उम्र : 23 लिंग : पुरुष	फोटो उपलब्ध	279	RHJ2054062	निर्वाचक का नाम : कविता सैनी पति का नाम: नरेश कुमार सैनी गृह संख्या : 23 उम्र : 23 लिंग : महिला	फोटो उपलब्ध
280	RHJ2081628	निर्वाचक का नाम : सुनील सैनी पिता का नाम: जयसिंह सैनी गृह संख्या : 23 उम्र : 21 लिंग : पुरुष	फोटो उपलब्ध	281	RHJ2159663	निर्वाचक का नाम : मनिषा सैनी पिता का नाम: मोहन लाल सैनी गृह संख्या : 23 उम्र : 19 लिंग : महिला	फोटो उपलब्ध	282	RJ/08/064/018066	निर्वाचक का नाम : अनारीदेवी पति का नाम: प्रभुदयाल गृह संख्या : 24 उम्र : 80 लिंग : महिला	फोटो उपलब्ध
283	RJ/08/064/018063	निर्वाचक का नाम : कृष्णादेवी पति का नाम: भजनलाल गृह संख्या : 24 उम्र : 54 लिंग : महिला	फोटो उपलब्ध	284	RJ08/064/018499	निर्वाचक का नाम : भजनलाल पिता का नाम: प्रभुदयाल गृह संख्या : 24 उम्र : 53 लिंग : पुरुष	फोटो उपलब्ध	285	RJ/08/064/018086	निर्वाचक का नाम : रोताश पिता का नाम: प्रभुदयाल गृह संख्या : 24 उम्र : 53 लिंग : पुरुष	फोटो उपलब्ध
286	RJ/08/064/018377	निर्वाचक का नाम : भगोती पति का नाम: रोताश गृह संख्या : 24 उम्र : 52 लिंग : महिला	फोटो उपलब्ध	287	RHJ1347053	निर्वाचक का नाम : ममता देवी पिता का नाम: किशन लाल सैनी गृह संख्या : 24 उम्र : 28 लिंग : महिला	फोटो उपलब्ध	288	RHJ1347061	निर्वाचक का नाम : किशन लाल सैनी पिता का नाम: भजन लाल गृह संख्या : 24 उम्र : 27 लिंग : पुरुष	फोटो उपलब्ध
289	RHJ1974740	निर्वाचक का नाम : सुभाष चंद सैनी पिता का नाम: भजन लाल सैनी गृह संख्या : 24 उम्र : 25 लिंग : पुरुष	फोटो उपलब्ध	290	RHJ1974682	निर्वाचक का नाम : प्रीतम सैनी पिता का नाम: भजन लाल सैनी गृह संख्या : 24 उम्र : 21 लिंग : पुरुष	फोटो उपलब्ध	291	RJ/08/064/018116	निर्वाचक का नाम : कालुराम पिता का नाम: सुण्डा गृह संख्या : 25 उम्र : 72 लिंग : पुरुष	फोटो उपलब्ध
292	RHJ0816785	निर्वाचक का नाम : ओमप्रकाश पिता का नाम: कालूराम गृह संख्या : 25 उम्र : 36 लिंग : पुरुष	फोटो उपलब्ध	293	RHJ0990929	निर्वाचक का नाम : गीता देवी पति का नाम: ओमप्रकाश गृह संख्या : 25 उम्र : 33 लिंग : महिला	फोटो उपलब्ध	294	RJ/08/064/018281	निर्वाचक का नाम : गंगादीन पिता का नाम: मंगल गृह संख्या : 26 उम्र : 62 लिंग : पुरुष	फोटो उपलब्ध
295	RJ/08/064/018149	निर्वाचक का नाम : सरोज पति का नाम: गंगादीन गृह संख्या : 26 उम्र : 59 लिंग : महिला	फोटो उपलब्ध	296	RHJ1556869	निर्वाचक का नाम : दिनेश कुमार पिता का नाम: गंगादीन सैनी गृह संख्या : 26 उम्र : 25 लिंग : पुरुष	फोटो उपलब्ध	297	RHJ2195998	निर्वाचक का नाम : सुमित्रा सैनी पिता का नाम: गंगा दीन गृह संख्या : 26 उम्र : 19 लिंग : महिला	फोटो उपलब्ध
298	GDK0904359	निर्वाचक का नाम : मुरारी पिता का नाम: सोणा गृह संख्या : 27 उम्र : 56 लिंग : पुरुष	फोटो उपलब्ध	299	RJ/08/064/018152	निर्वाचक का नाम : हरबाई पति का नाम: मुरारी गृह संख्या : 27 उम्र : 54 लिंग : महिला	फोटो उपलब्ध	300	RHJ1347079	निर्वाचक का नाम : अंजू देवी अंजू देवी पति का नाम: बजरंग सैनी गृह संख्या : 27 उम्र : 41 लिंग : महिला	फोटो उपलब्ध

विधान सभा क्षेत्र की संख्या व नाम : 63-बानसूर
अनुभाग की संख्या व नाम : 1-मुख्य ग्राम लादूवास,लादूवास बास बूरिया

301	RHJ1867894	निर्वाचक का नाम : मंजू सैनी पति का नाम: संजय कुमार सैनी गृह संख्या : 27 उम्र : 27 लिंग : महिला	फोटो उपलब्ध	302	RHJ1858976	निर्वाचक का नाम : संजय कुमार सैनी पिता का नाम: मुरारी लाल सैनी गृह संख्या : 27 उम्र : 22 लिंग : पुरुष	फोटो उपलब्ध	303	RHJ2201382	निर्वाचक का नाम : साहिल सैनी पिता का नाम: मुरारी लाल सैनी गृह संख्या : 27 उम्र : 19 लिंग : पुरुष	फोटो उपलब्ध
304	GDK0943845	निर्वाचक का नाम : मुकेशकुमार पिता का नाम: सोनाराम गृह संख्या : 28 उम्र : 52 लिंग : पुरुष	फोटो उपलब्ध	305	GDK0970020	निर्वाचक का नाम : आचकी पति का नाम: मुकेश गृह संख्या : 28 उम्र : 46 लिंग : महिला	फोटो उपलब्ध	306	GDK1130459	निर्वाचक का नाम : लालाराम पिता का नाम: सोणाराम गृह संख्या : 28 उम्र : 44 लिंग : पुरुष	फोटो उपलब्ध
307	GDK0970038	निर्वाचक का नाम : छोटादेवी पति का नाम: लालाराम गृह संख्या : 28 उम्र : 42 लिंग : महिला	फोटो उपलब्ध	308	RHJ1347095	निर्वाचक का नाम : खामोश पति का नाम: अनिलकुमार सैनी गृह संख्या : 28 उम्र : 28 लिंग : महिला	फोटो उपलब्ध	309	RHJ1429927	निर्वाचक का नाम : अनिल कुमार सैनी पिता का नाम: मुकेश कुमार सैनी गृह संख्या : 28 उम्र : 27 लिंग : पुरुष	फोटो उपलब्ध
310	RHJ1872118	निर्वाचक का नाम : मीनू सैनी पिता का नाम: मुकेश कुमार सैनी गृह संख्या : 28 उम्र : 22 लिंग : महिला	फोटो उपलब्ध	311	RHJ1879246	निर्वाचक का नाम : अमन सैनी पिता का नाम: लालाराम सैनी गृह संख्या : 28 उम्र : 22 लिंग : पुरुष	फोटो उपलब्ध	312	RHJ2083566	निर्वाचक का नाम : लोकेश कुमार सैनी पिता का नाम: मुकेश कुमार सैनी गृह संख्या : 28 उम्र : 22 लिंग : पुरुष	फोटो उपलब्ध
313	RHJ2159713	निर्वाचक का नाम : मनिषा बाई पति का नाम: लोकेश कुमार सैनी गृह संख्या : 28 उम्र : 22 लिंग : महिला	फोटो उपलब्ध	314	RHJ2201259	निर्वाचक का नाम : निशा सैनी पिता का नाम: लाला राम सैनी गृह संख्या : 28 उम्र : 20 लिंग : महिला	फोटो उपलब्ध	315	RHJ2173375	निर्वाचक का नाम : मनिषा सैनी पति का नाम: अमन सैनी गृह संख्या : 28 उम्र : 19 लिंग : महिला	फोटो उपलब्ध
316	RHJ2199073	निर्वाचक का नाम : करिश्मा बाई पिता का नाम: लाला राम सैनी गृह संख्या : 28 उम्र : 19 लिंग : महिला	फोटो उपलब्ध	317	GDK0904342	निर्वाचक का नाम : सोणाराम पिता का नाम: छीतर गृह संख्या : 29 उम्र : 74 लिंग : पुरुष	फोटो उपलब्ध	318	RJ/08/064/018148	निर्वाचक का नाम : बरजी पति का नाम: सोणाराम गृह संख्या : 29 उम्र : 72 लिंग : महिला	फोटो उपलब्ध
319	RJ/08/064/018096	निर्वाचक का नाम : लीलाराम पिता का नाम: सोणा गृह संख्या : 29 उम्र : 59 लिंग : पुरुष	फोटो उपलब्ध	320	RJ/08/064/018153	निर्वाचक का नाम : लीलादेवी पति का नाम: लीलाराम गृह संख्या : 29 उम्र : 57 लिंग : महिला	फोटो उपलब्ध	321	RHJ1187590	निर्वाचक का नाम : मधु देवी पति का नाम: मनोहर लाल सैनी गृह संख्या : 29 उम्र : 35 लिंग : महिला	फोटो उपलब्ध
322	RHJ1187640	निर्वाचक का नाम : मनोहर लाल सैनी पिता का नाम: सोणा राम सैनी गृह संख्या : 29 उम्र : 35 लिंग : पुरुष	फोटो उपलब्ध	323	RHJ0991083	निर्वाचक का नाम : हरीराम पिता का नाम: सोणाराम गृह संख्या : 29 उम्र : 34 लिंग : पुरुष	फोटो उपलब्ध	324	RHJ0991075	निर्वाचक का नाम : लाली देवी पति का नाम: हरिराम गृह संख्या : 29 उम्र : 32 लिंग : महिला	फोटो उपलब्ध
325	RHJ1187574	निर्वाचक का नाम : नन्द किशोर सैनी पिता का नाम: लीला राम गृह संख्या : 29 उम्र : 27 लिंग : पुरुष	फोटो उपलब्ध	326	RHJ1556901	निर्वाचक का नाम : ममता देवी पति का नाम: नंद किशोर गृह संख्या : 29 उम्र : 27 लिंग : महिला	फोटो उपलब्ध	327	RHJ1535400	निर्वाचक का नाम : अशोक कुमार सैनी पिता का नाम: लीला राम सैनी गृह संख्या : 29 उम्र : 26 लिंग : पुरुष	फोटो उपलब्ध
328	RHJ1556885	निर्वाचक का नाम : कविता देवी पति का नाम: अशोक कुमार सैनी गृह संख्या : 29 उम्र : 26 लिंग : महिला	फोटो उपलब्ध	329	RHJ2194876	निर्वाचक का नाम : कृष्ण सैनी पिता का नाम: मनोहर लाल सैनी गृह संख्या : 29 उम्र : 19 लिंग : पुरुष	फोटो उपलब्ध	330	RJ/08/064/018150	निर्वाचक का नाम : तीजा पति का नाम: अर्जुन गृह संख्या : 30 उम्र : 76 लिंग : महिला	फोटो उपलब्ध

331	RJ/08/064/018120	निर्वाचक का नाम : लहरी पिता का नाम: अर्जुन गृह संख्या : 30 उम्र : 52 लिंग : पुरुष	फोटो उपलब्ध	332	GDK0904599	निर्वाचक का नाम : कैलाशीदेवी पिता का नाम: लहरीराम गृह संख्या : 30 उम्र : 48 लिंग : महिला	फोटो उपलब्ध	333	RHJ0816983	निर्वाचक का नाम : सुभाष पिता का नाम: अर्जुन गृह संख्या : 30 उम्र : 35 लिंग : पुरुष	फोटो उपलब्ध
334	RHJ0816991	निर्वाचक का नाम : कमला पति का नाम: सुभाष गृह संख्या : 30 उम्र : 33 लिंग : महिला	फोटो उपलब्ध	335	RHJ1551753	निर्वाचक का नाम : रिकू सैनी पिता का नाम: लहरी प्रसाद सैनी गृह संख्या : 30 उम्र : 25 लिंग : पुरुष	फोटो उपलब्ध	336	RHJ2082840	निर्वाचक का नाम : देवेन्द्र सैनी पिता का नाम: लहरी प्रसाद सैनी गृह संख्या : 30 उम्र : 21 लिंग : पुरुष	फोटो उपलब्ध
337	GDK0970046	निर्वाचक का नाम : रेवती पति का नाम: रामस्वरूप गृह संख्या : 31 उम्र : 60 लिंग : महिला	फोटो उपलब्ध	338	RHJ2176436	निर्वाचक का नाम : गीता देवी पति का नाम: महेंद्र कुमार सैनी गृह संख्या : 31 उम्र : 28 लिंग : महिला	फोटो उपलब्ध	339	RHJ1427178	निर्वाचक का नाम : महेंद्र कुमार सैनी पिता का नाम: रामस्वरूप सैनी गृह संख्या : 31 उम्र : 26 लिंग : पुरुष	फोटो उपलब्ध
340	RHJ1427202	निर्वाचक का नाम : विक्रम सैनी पिता का नाम: रामस्वरूप सैनी गृह संख्या : 31 उम्र : 26 लिंग : पुरुष	फोटो उपलब्ध	341	RHJ2175685	निर्वाचक का नाम : सीता सैनी पति का नाम: विक्रम सैनी गृह संख्या : 31 उम्र : 26 लिंग : महिला	फोटो उपलब्ध	342	GDK0904581	निर्वाचक का नाम : बाबुलाल पिता का नाम: अर्जुन गृह संख्या : 32 उम्र : 48 लिंग : पुरुष	फोटो उपलब्ध
343	GDK0970053	निर्वाचक का नाम : नारंगीदेवी पति का नाम: बाबूलाल गृह संख्या : 32 उम्र : 45 लिंग : महिला	फोटो उपलब्ध	344	RHJ2154276	निर्वाचक का नाम : अनीता सैनी पति का नाम: तेजपाल सैनी गृह संख्या : 32 उम्र : 24 लिंग : महिला	फोटो उपलब्ध	345	RHJ2083517	निर्वाचक का नाम : तेजपाल सैनी पिता का नाम: बाबू लाल सैनी गृह संख्या : 32 उम्र : 22 लिंग : पुरुष	फोटो उपलब्ध
346	RHJ2154268	निर्वाचक का नाम : गुड्डी सैनी पति का नाम: विजय सैनी गृह संख्या : 32 उम्र : 21 लिंग : महिला	फोटो उपलब्ध	347	RHJ2083525	निर्वाचक का नाम : विजय सैनी पिता का नाम: बाबू लाल सैनी गृह संख्या : 32 उम्र : 20 लिंग : पुरुष	फोटो उपलब्ध	348	RJ/08/064/018158	निर्वाचक का नाम : श्योकोरी पति का नाम: नाथु गृह संख्या : 33 उम्र : 74 लिंग : महिला	फोटो उपलब्ध
349	RHJ0961425	निर्वाचक का नाम : सुनीता पति का नाम: धीसालाल गृह संख्या : 33 उम्र : 33 लिंग : महिला	फोटो उपलब्ध	350	RHJ1633957	निर्वाचक का नाम : पपीता पति का नाम: रोशन लाल गृह संख्या : 33 उम्र : 25 लिंग : महिला	फोटो उपलब्ध	351	RJ/08/064/018123	निर्वाचक का नाम : बाबूलाल पिता का नाम: नाथु गृह संख्या : 34 उम्र : 55 लिंग : पुरुष	फोटो उपलब्ध
352	RJ/08/064/018174	निर्वाचक का नाम : प्रेम पति का नाम: बाबू गृह संख्या : 34 उम्र : 53 लिंग : महिला	फोटो उपलब्ध	353	RHJ0023341	निर्वाचक का नाम : प्रहलाद पिता का नाम: नाथू गृह संख्या : 34 उम्र : 49 लिंग : पुरुष	फोटो उपलब्ध	354	GDK0970061	निर्वाचक का नाम : शीलादेवी पति का नाम: प्रहलाद, गृह संख्या : 34 उम्र : 45 लिंग : महिला	फोटो उपलब्ध
355	RHJ1187707	निर्वाचक का नाम : सुवा लाल सैनी पिता का नाम: नाथू राम गृह संख्या : 34 उम्र : 36 लिंग : पुरुष	फोटो उपलब्ध	356	RHJ0961508	निर्वाचक का नाम : खामोशी पति का नाम: सुवालाल गृह संख्या : 34 उम्र : 33 लिंग : महिला	फोटो उपलब्ध	357	RHJ1187772	निर्वाचक का नाम : महेंद्र सैनी पिता का नाम: नाथूराम गृह संख्या : 34 उम्र : 33 लिंग : पुरुष	फोटो उपलब्ध
358	RHJ1187723	निर्वाचक का नाम : धीसा लाल सैनी पिता का नाम: नाथूराम गृह संख्या : 34 उम्र : 31 लिंग : पुरुष	फोटो उपलब्ध	359	RHJ1427152	निर्वाचक का नाम : सुनील कुमार सैनी पिता का नाम: बाबू लाल सैनी गृह संख्या : 34 उम्र : 26 लिंग : पुरुष	फोटो उपलब्ध	360	GDK0970079	निर्वाचक का नाम : सरवणदेवी पति का नाम: कमलेश गृह संख्या : 35 उम्र : 47 लिंग : महिला	फोटो उपलब्ध

विधान सभा क्षेत्र की संख्या व नाम : 63-बानसूर
अनुभाग की संख्या व नाम : 1-मुख्य ग्राम लादूवास,लादूवास बास बूरिया

361	GDK1239409	निर्वाचक का नाम : कमलेश पिता का नाम: नाथू गृह संख्या : 35 उम्र : 45 लिंग : पुरुष	फोटो उपलब्ध	362	RHJ2093243	निर्वाचक का नाम : देवकरण सेनी पिता का नाम: कमलेश कुमार सेनी गृह संख्या : 35 उम्र : 20 लिंग : पुरुष	फोटो उपलब्ध	363	GDK1130467	निर्वाचक का नाम : जगदीश पिता का नाम: सुण्डा गृह संख्या : 36 उम्र : 67 लिंग : पुरुष	फोटो उपलब्ध
364	RJ/08/064/018133	निर्वाचक का नाम : मन्नी पति का नाम: जगदीश गृह संख्या : 36 उम्र : 64 लिंग : महिला	फोटो उपलब्ध	365	RHJ1347111	निर्वाचक का नाम : रणजीत सेनी पिता का नाम: जगदीश प्रसाद गृह संख्या : 36 उम्र : 38 लिंग : पुरुष	फोटो उपलब्ध	366	RHJ1347129	निर्वाचक का नाम : पप्पूराम सेनी पिता का नाम: जगदीश प्रसाद गृह संख्या : 36 उम्र : 36 लिंग : पुरुष	फोटो उपलब्ध
367	RHJ1347137	निर्वाचक का नाम : पांची देवी पति का नाम: पप्पूराम सेनी गृह संख्या : 36 उम्र : 36 लिंग : महिला	फोटो उपलब्ध	368	RHJ1347145	निर्वाचक का नाम : हीरो देवी पति का नाम: रणजीत सेनी गृह संख्या : 36 उम्र : 35 लिंग : महिला	फोटो उपलब्ध	369	RHJ1814508	निर्वाचक का नाम : नवीन कुमार पिता का नाम: जगदीश सेनी गृह संख्या : 36 उम्र : 22 लिंग : पुरुष	फोटो उपलब्ध
370	RJ/08/064/018114	निर्वाचक का नाम : हनुमान पिता का नाम: सुण्डा गृह संख्या : 37 उम्र : 65 लिंग : पुरुष	फोटो उपलब्ध	371	RJ/08/064/018135	निर्वाचक का नाम : ईमरती पति का नाम: हनुमान गृह संख्या : 37 उम्र : 64 लिंग : महिला	फोटो उपलब्ध	372	RHJ1157833	निर्वाचक का नाम : रामजी लाल पिता का नाम: हनुमान सहाय गृह संख्या : 37 उम्र : 39 लिंग : पुरुष	फोटो उपलब्ध
373	RHJ1157841	निर्वाचक का नाम : सुमन देवी पति का नाम: रामजी लाल गृह संख्या : 37 उम्र : 37 लिंग : महिला	फोटो उपलब्ध	374	RHJ1347418	निर्वाचक का नाम : राजबाला पति का नाम: राकेश सेनी गृह संख्या : 37 उम्र : 27 लिंग : महिला	फोटो उपलब्ध	375	RHJ1347426	निर्वाचक का नाम : राकेश सेनी पिता का नाम: हनुमान गृह संख्या : 37 उम्र : 27 लिंग : पुरुष	फोटो उपलब्ध
376	RHJ1647445	निर्वाचक का नाम : लक्ष्मी देवी पति का नाम: सतीश सेनी गृह संख्या : 37 उम्र : 25 लिंग : महिला	फोटो उपलब्ध	377	RHJ1647452	निर्वाचक का नाम : सतीश सेनी पिता का नाम: हनुमान सहाय सेनी गृह संख्या : 37 उम्र : 24 लिंग : पुरुष	फोटो उपलब्ध	378	RHJ1608850	निर्वाचक का नाम : दडकी पति का नाम: रिछपाल गृह संख्या : 38 उम्र : 82 लिंग : महिला	फोटो उपलब्ध
379	RJ/08/064/018368	निर्वाचक का नाम : उमराव पिता का नाम: रिछपाल गृह संख्या : 38 उम्र : 59 लिंग : पुरुष	फोटो उपलब्ध	380	RJ/08/064/018251	निर्वाचक का नाम : मेवा पति का नाम: उमराव गृह संख्या : 38 उम्र : 57 लिंग : महिला	फोटो उपलब्ध	381	RJ/08/064/018041	निर्वाचक का नाम : सरदार पिता का नाम: रिछपाल गृह संख्या : 38 उम्र : 54 लिंग : पुरुष	फोटो उपलब्ध
382	RJ/08/064/018252	निर्वाचक का नाम : सन्ती पति का नाम: सरदार गृह संख्या : 38 उम्र : 53 लिंग : महिला	फोटो उपलब्ध	383	GDK0970087	निर्वाचक का नाम : रमेशचन्द्र पिता का नाम: रिछपाल गृह संख्या : 38 उम्र : 48 लिंग : पुरुष	फोटो उपलब्ध	384	GDK0970095	निर्वाचक का नाम : मंजू पति का नाम: रमेश गृह संख्या : 38 उम्र : 45 लिंग : महिला	फोटो उपलब्ध
385	RHJ1347152	निर्वाचक का नाम : नरेश कुमार सेनी पिता का नाम: उमराव सेनी गृह संख्या : 38 उम्र : 29 लिंग : पुरुष	फोटो उपलब्ध	386	RHJ1647536	निर्वाचक का नाम : सुमन सेनी पति का नाम: सुगनचंद सेनी गृह संख्या : 38 उम्र : 29 लिंग : महिला	फोटो उपलब्ध	387	RHJ2078566	निर्वाचक का नाम : पुष्पा सेनी पति का नाम: नरेश कुमार सेनी गृह संख्या : 38 उम्र : 29 लिंग : महिला	फोटो उपलब्ध
388	RHJ2083293	निर्वाचक का नाम : पुष्पा सेनी पति का नाम: पिंटू सेनी गृह संख्या : 38 उम्र : 28 लिंग : महिला	फोटो उपलब्ध	389	RHJ1347160	निर्वाचक का नाम : सुगन चन्द सेनी पिता का नाम: सरदार राम गृह संख्या : 38 उम्र : 27 लिंग : पुरुष	फोटो उपलब्ध	390	RHJ2022325	निर्वाचक का नाम : पिंटू सेनी पिता का नाम: सरदार राम सेनी गृह संख्या : 38 उम्र : 20 लिंग : पुरुष	फोटो उपलब्ध

विधान सभा क्षेत्र की संख्या व नाम : 63-बानसूर
अनुभाग की संख्या व नाम : 1-मुख्य ग्राम लादूवास,लादूवास बास बूरिया

391	RHJ1606144	निर्वाचक का नाम : झुंधी पति का नाम: मूलचन्द गृह संख्या : 39 उम्र : 74 लिंग : महिला	फोटो उपलब्ध	392	RHJ0816793	निर्वाचक का नाम : आंची पति का नाम: मदनलाल गृह संख्या : 39 उम्र : 37 लिंग : महिला	फोटो उपलब्ध	393	RHJ0816769	निर्वाचक का नाम : ख्याली पिता का नाम: मुलचन्द गृह संख्या : 39 उम्र : 37 लिंग : पुरुष	फोटो उपलब्ध
394	RHJ0816736	निर्वाचक का नाम : सुमन देवी पति का नाम: ख्याली गृह संख्या : 39 उम्र : 34 लिंग : महिला	फोटो उपलब्ध	395	RHJ0816843	निर्वाचक का नाम : मोहन पिता का नाम: मुलचन्द गृह संख्या : 39 उम्र : 33 लिंग : पुरुष	फोटो उपलब्ध	396	RHJ0816967	निर्वाचक का नाम : सोना पति का नाम: मोहन लाल गृह संख्या : 39 उम्र : 33 लिंग : महिला	फोटो उपलब्ध
397	RHJ1347178	निर्वाचक का नाम : राम लाल सैनी पिता का नाम: मूल चन्द सैनी गृह संख्या : 39 उम्र : 28 लिंग : पुरुष	फोटो उपलब्ध	398	RHJ1633619	निर्वाचक का नाम : रोशन लाल पिता का नाम: मूलचंद गृह संख्या : 39 उम्र : 25 लिंग : पुरुष	फोटो उपलब्ध	399	RHJ1735588	निर्वाचक का नाम : सुनिता देवी पति का नाम: रामलाल सैनी गृह संख्या : 39 उम्र : 25 लिंग : महिला	फोटो उपलब्ध
400	RHJ1852086	निर्वाचक का नाम : कबूल देवी पति का नाम: रोशन लाल सैनी गृह संख्या : 39 उम्र : 22 लिंग : महिला	फोटो उपलब्ध	401	RHJ2009595	निर्वाचक का नाम : जीतू सैनी पिता का नाम: मदन लाल गृह संख्या : 39 उम्र : 21 लिंग : पुरुष	फोटो उपलब्ध	402	RJ/08/064/018595	निर्वाचक का नाम : मक्खन पिता का नाम: भूरा गृह संख्या : 41 उम्र : 74 लिंग : पुरुष	फोटो उपलब्ध
403	RJ/08/064/018142	निर्वाचक का नाम : गंगा पति का नाम: मक्खन गृह संख्या : 41 उम्र : 72 लिंग : महिला	फोटो उपलब्ध	404	RJ/08/064/018519	निर्वाचक का नाम : श्योराम पिता का नाम: मक्खन गृह संख्या : 41 उम्र : 57 लिंग : पुरुष	फोटो उपलब्ध	405	RJ/08/064/018155	निर्वाचक का नाम : चिडिया पति का नाम: श्योराम गृह संख्या : 41 उम्र : 55 लिंग : महिला	फोटो उपलब्ध
406	GDK1130475	निर्वाचक का नाम : रामावतार पिता का नाम: मक्खन गृह संख्या : 41 उम्र : 42 लिंग : पुरुष	फोटो उपलब्ध	407	RHJ1347186	निर्वाचक का नाम : राहुल कुमार सैनी पिता का नाम: श्योराम सैनी गृह संख्या : 41 उम्र : 28 लिंग : पुरुष	फोटो उपलब्ध	408	RHJ1819861	निर्वाचक का नाम : निर्मला देवी पति का नाम: राजेश कुमार सैनी गृह संख्या : 41 उम्र : 28 लिंग : महिला	फोटो उपलब्ध
409	RHJ1347194	निर्वाचक का नाम : तारा देवी पति का नाम: रामावतार गृह संख्या : 41 उम्र : 27 लिंग : महिला	फोटो उपलब्ध	410	RHJ1347202	निर्वाचक का नाम : राजेश कुमार सैनी पिता का नाम: श्योराम सैनी गृह संख्या : 41 उम्र : 27 लिंग : पुरुष	फोटो उपलब्ध	411	RHJ1557263	निर्वाचक का नाम : दीपक कुमार सैनी पिता का नाम: श्योराम सैनी गृह संख्या : 41 उम्र : 25 लिंग : पुरुष	फोटो उपलब्ध
412	RHJ1830637	निर्वाचक का नाम : ललिता देवी सैनी पति का नाम: राहुल कुमार सैनी गृह संख्या : 41 उम्र : 23 लिंग : महिला	फोटो उपलब्ध	413	RHJ1837194	निर्वाचक का नाम : किरण सैनी पति का नाम: दीपक कुमार सैनी गृह संख्या : 41 उम्र : 22 लिंग : महिला	फोटो उपलब्ध	414	GDK9618562	निर्वाचक का नाम : भरथाराम पिता का नाम: भूरा गृह संख्या : 42 उम्र : 69 लिंग : पुरुष	फोटो उपलब्ध
415	RHJ0610170	निर्वाचक का नाम : रोशनलाल पिता का नाम: भरथाराम गृह संख्या : 42 उम्र : 38 लिंग : पुरुष	फोटो उपलब्ध	416	RHJ0610188	निर्वाचक का नाम : खामोश देवी पति का नाम: मनोज कुमार गृह संख्या : 42 उम्र : 35 लिंग : महिला	फोटो उपलब्ध	417	RHJ0610196	निर्वाचक का नाम : मनोज कुमार पिता का नाम: भरथाराम गृह संख्या : 42 उम्र : 35 लिंग : पुरुष	फोटो उपलब्ध
418	RHJ1430065	निर्वाचक का नाम : ममता देवी पति का नाम: रोशन लाल सैनी गृह संख्या : 42 उम्र : 35 लिंग : महिला	फोटो उपलब्ध	419	RJ/08/064/018105	निर्वाचक का नाम : फूलचन्द पिता का नाम: भूरा गृह संख्या : 43 उम्र : 67 लिंग : पुरुष	फोटो उपलब्ध	420	RJ/08/064/018073	निर्वाचक का नाम : कमला सैनी पति का नाम: फूलचन्द सैनी गृह संख्या : 43 उम्र : 64 लिंग : महिला	फोटो उपलब्ध

विधान सभा क्षेत्र की संख्या व नाम : 63-बानसूर
अनुभाग की संख्या व नाम : 1-मुख्य ग्राम लादूवास,लादूवास बास बूरिया

421	RHJ0023358	निर्वाचक का नाम : हीरालाल पिता का नाम: फूलचंद गृह संख्या : 43 उम्र : 42 लिंग : पुरुष	फोटो उपलब्ध	422	RHJ0816728	निर्वाचक का नाम : अनिता पति का नाम: रामविलास गृह संख्या : 43 उम्र : 37 लिंग : महिला	फोटो उपलब्ध	423	RHJ0816801	निर्वाचक का नाम : रामविलास पिता का नाम: फूलचन्द गृह संख्या : 43 उम्र : 36 लिंग : पुरुष	फोटो उपलब्ध
424	RHJ0816819	निर्वाचक का नाम : मीना देवी पति का नाम: हीरालाल गृह संख्या : 43 उम्र : 36 लिंग : महिला	फोटो उपलब्ध	425	RHJ0664532	निर्वाचक का नाम : मुखराम पिता का नाम: फूलचन्द गृह संख्या : 43 उम्र : 35 लिंग : पुरुष	फोटो उपलब्ध	426	RHJ1633627	निर्वाचक का नाम : रीना पति का नाम: मुखराम गृह संख्या : 43 उम्र : 30 लिंग : महिला	फोटो उपलब्ध
427	RHJ1633965	निर्वाचक का नाम : सीमा पति का नाम: रिकू गृह संख्या : 43 उम्र : 26 लिंग : महिला	फोटो उपलब्ध	428	RJ/08/064/018018	निर्वाचक का नाम : रामनारायण पिता का नाम: भूरा गृह संख्या : 44 उम्र : 62 लिंग : पुरुष	फोटो उपलब्ध	429	RJ/08/064/018071	निर्वाचक का नाम : बिमला पति का नाम: रामनारायण गृह संख्या : 44 उम्र : 60 लिंग : महिला	फोटो उपलब्ध
430	RHJ1426949	निर्वाचक का नाम : धनश्याम सैनी पिता का नाम: राम नारायण सैनी गृह संख्या : 44 उम्र : 26 लिंग : पुरुष	फोटो उपलब्ध	431	RHJ1756006	निर्वाचक का नाम : हुकेश सैनी पिता का नाम: राम नारायण सैनी गृह संख्या : 44 उम्र : 24 लिंग : पुरुष	फोटो उपलब्ध	432	GDK0970111	निर्वाचक का नाम : रुडाराम पिता का नाम: धाराम गृह संख्या : 45 उम्र : 69 लिंग : पुरुष	फोटो उपलब्ध
433	RJ/08/064/018154	निर्वाचक का नाम : मिश्री पति का नाम: रुडाराम गृह संख्या : 45 उम्र : 66 लिंग : महिला	फोटो उपलब्ध	434	RHJ0990903	निर्वाचक का नाम : महेशचन्द पिता का नाम: रूडाराम गृह संख्या : 45 उम्र : 37 लिंग : पुरुष	फोटो उपलब्ध	435	RHJ1827880	निर्वाचक का नाम : सीता पति का नाम: धीसा राम सैनी गृह संख्या : 45 उम्र : 34 लिंग : महिला	फोटो उपलब्ध
436	RHJ0991018	निर्वाचक का नाम : धीसाराम पिता का नाम: रूडाराम गृह संख्या : 45 उम्र : 32 लिंग : पुरुष	फोटो उपलब्ध	437	RHJ0991000	निर्वाचक का नाम : बुगला देवी पति का नाम: महेशचन्द गृह संख्या : 45 उम्र : 32 लिंग : महिला	फोटो उपलब्ध	438	RHJ0990994	निर्वाचक का नाम : विक्रम कुमार सैनी पिता का नाम: रूडाराम सैनी गृह संख्या : 45 उम्र : 30 लिंग : पुरुष	फोटो उपलब्ध
439	RHJ1535095	निर्वाचक का नाम : रजनी देवी पति का नाम: विक्रम कुमार सैनी गृह संख्या : 45 उम्र : 28 लिंग : महिला	फोटो उपलब्ध	440	RHJ1716687	निर्वाचक का नाम : ज्योति सैनी पति का नाम: मनोज कुमार सैनी गृह संख्या : 45 उम्र : 26 लिंग : महिला	फोटो उपलब्ध	441	RHJ1552173	निर्वाचक का नाम : मनोज कुमार सैनी पिता का नाम: रूडा राम सैनी गृह संख्या : 45 उम्र : 25 लिंग : पुरुष	फोटो उपलब्ध
442	RHJ1633783	निर्वाचक का नाम : निरमा पति का नाम: अशोक गृह संख्या : 46 उम्र : 30 लिंग : महिला	फोटो उपलब्ध	443	GDK9618570	निर्वाचक का नाम : रोताश पिता का नाम: धाराम गृह संख्या : 47 उम्र : 56 लिंग : पुरुष	फोटो उपलब्ध	444	RJ/08/064/018156	निर्वाचक का नाम : केसर पति का नाम: रोताश गृह संख्या : 47 उम्र : 55 लिंग : महिला	फोटो उपलब्ध
445	RHJ1106194	निर्वाचक का नाम : हेमराज पिता का नाम: रोहितास गृह संख्या : 47 उम्र : 35 लिंग : पुरुष	फोटो उपलब्ध	446	RHJ1106202	निर्वाचक का नाम : कविता देवी पति का नाम: हेमराज गृह संख्या : 47 उम्र : 33 लिंग : महिला	फोटो उपलब्ध	447	RHJ1551811	निर्वाचक का नाम : खामोशी देवी पति का नाम: नरेश कुमार सैनी गृह संख्या : 47 उम्र : 26 लिंग : महिला	फोटो उपलब्ध
448	RHJ1551712	निर्वाचक का नाम : नरेश कुमार सैनी पिता का नाम: रोहिताश सैनी गृह संख्या : 47 उम्र : 25 लिंग : पुरुष	फोटो उपलब्ध	449	RHJ1871607	निर्वाचक का नाम : विजय कुमार सैनी पिता का नाम: रोहिताश सैनी गृह संख्या : 47 उम्र : 23 लिंग : पुरुष	फोटो उपलब्ध	450	RHJ2200871	निर्वाचक का नाम : योगेश कुमार सैनी पिता का नाम: रोहिताश सैनी गृह संख्या : 47 उम्र : 22 लिंग : पुरुष	फोटो उपलब्ध

विधान सभा क्षेत्र की संख्या व नाम : 63-बानसूर
अनुभाग की संख्या व नाम : 1-मुख्य ग्राम लादूवास,लादूवास बास बूरिया

451	RJ/08/064/018578	निर्वाचक का नाम : रिसाल पति का नाम: शेरसिंह गृह संख्या : 48 उम्र : 74 लिंग : महिला	फोटो उपलब्ध	452	RHJ0991117	निर्वाचक का नाम : दलीप सिंह राठीड़ पिता का नाम: शेर सिंह राठीड़ गृह संख्या : 48 उम्र : 34 लिंग : पुरुष	फोटो उपलब्ध	453	RHJ1834126	निर्वाचक का नाम : प्रेम कंवर पति का नाम: दलीप सिंह राठीड़ गृह संख्या : 48 उम्र : 29 लिंग : महिला	फोटो उपलब्ध
454	GDK0904334	निर्वाचक का नाम : गोपाल पिता का नाम: महादेव सिंह गृह संख्या : 49 उम्र : 70 लिंग : पुरुष	फोटो उपलब्ध	455	RHJ1606045	निर्वाचक का नाम : सुशीला पति का नाम: गोपाल गृह संख्या : 49 उम्र : 69 लिंग : महिला	फोटो उपलब्ध	456	RHJ1064062	निर्वाचक का नाम : नरेन्द्र सिंह पिता का नाम: गोपाल गृह संख्या : 49 उम्र : 38 लिंग : पुरुष	फोटो उपलब्ध
457	RHJ1157874	निर्वाचक का नाम : सुरेन्द्र सिंह पिता का नाम: गोपाल सिंह गृह संख्या : 49 उम्र : 34 लिंग : पुरुष	फोटो उपलब्ध	458	RHJ1557966	निर्वाचक का नाम : मानसिंह पिता का नाम: गोपालसिंह गृह संख्या : 49 उम्र : 31 लिंग : पुरुष	फोटो उपलब्ध	459	RHJ1508076	निर्वाचक का नाम : रुद्रप्रतापसिंह राठीड़ पिता का नाम: गोपालसिंह राठीड़ गृह संख्या : 49 उम्र : 26 लिंग : पुरुष	फोटो उपलब्ध
460	RHJ1633809	निर्वाचक का नाम : शीशराम पिता का नाम: रामसिंह गृह संख्या : 49 उम्र : 26 लिंग : पुरुष	फोटो उपलब्ध	461	RHJ1633791	निर्वाचक का नाम : नरेश कुमार पिता का नाम: राम सिंह गृह संख्या : 49 उम्र : 25 लिंग : पुरुष	फोटो उपलब्ध	462	RJ/08/064/018641	निर्वाचक का नाम : श्रीपाल पिता का नाम: महादेव गृह संख्या : 50 उम्र : 69 लिंग : पुरुष	फोटो उपलब्ध
463	RJ/08/064/018359	निर्वाचक का नाम : मेवा पति का नाम: श्रीपाल गृह संख्या : 50 उम्र : 64 लिंग : महिला	फोटो उपलब्ध	464	RHJ1157882	निर्वाचक का नाम : सोनू सिंह पिता का नाम: श्रीपाल सिंह गृह संख्या : 50 उम्र : 29 लिंग : पुरुष	फोटो उपलब्ध	465	RHJ1744481	निर्वाचक का नाम : दीपसिंह राठीड़ पिता का नाम: श्रीपाल सिंह गृह संख्या : 50 उम्र : 27 लिंग : पुरुष	फोटो उपलब्ध
466	RHJ1796432	निर्वाचक का नाम : पूजा कंवर पिता का नाम: श्रीपाल सिंह गृह संख्या : 50 उम्र : 24 लिंग : महिला	फोटो उपलब्ध	467	RJ/08/064/018094	निर्वाचक का नाम : नन्वी पति का नाम: नाथु गृह संख्या : 51 उम्र : 96 लिंग : महिला	फोटो उपलब्ध	468	RJ/08/064/018496	निर्वाचक का नाम : गणपत पिता का नाम: चोखा गृह संख्या : 52 उम्र : 72 लिंग : पुरुष	फोटो उपलब्ध
469	RHJ1604545	निर्वाचक का नाम : बिमला पति का नाम: गणपत गृह संख्या : 52 उम्र : 69 लिंग : महिला	फोटो उपलब्ध	470	RHJ0695221	निर्वाचक का नाम : रामस्वरूप पिता का नाम: गणपत गृह संख्या : 52 उम्र : 37 लिंग : पुरुष	फोटो उपलब्ध	471	RHJ0695205	निर्वाचक का नाम : काना राम पिता का नाम: गणपत राम गृह संख्या : 52 उम्र : 35 लिंग : पुरुष	फोटो उपलब्ध
472	RHJ0961318	निर्वाचक का नाम : सीतादेवी पति का नाम: कानाराम गृह संख्या : 52 उम्र : 33 लिंग : महिला	फोटो उपलब्ध	Q 473	RHJ0991042	निर्वाचक का नाम : सुशीला पति का नाम: रामस्वरूप गृह संख्या : 52 उम्र : 32 लिंग : महिला	फोटो उपलब्ध	474	RHJ0893172	निर्वाचक का नाम : रामप्रताप पिता का नाम: गणपत राम गृह संख्या : 52 उम्र : 31 लिंग : पुरुष	फोटो उपलब्ध
475	RHJ1157890	निर्वाचक का नाम : इन्द्राज सैनी पिता का नाम: गणपत सैनी गृह संख्या : 52 उम्र : 29 लिंग : पुरुष	फोटो उपलब्ध	476	RHJ1347210	निर्वाचक का नाम : उर्मिला देवी पति का नाम: रामप्रताप सैनी गृह संख्या : 52 उम्र : 28 लिंग : महिला	फोटो उपलब्ध	477	RHJ2078541	निर्वाचक का नाम : कोमल सैनी पति का नाम: सीता राम सैनी गृह संख्या : 52 उम्र : 21 लिंग : महिला	फोटो उपलब्ध
478	RHJ2022374	निर्वाचक का नाम : सीता राम सैनी पिता का नाम: गणपत राम सैनी गृह संख्या : 52 उम्र : 20 लिंग : पुरुष	फोटो उपलब्ध	479	RJ/08/064/018514	निर्वाचक का नाम : रामेश्वर पिता का नाम: नाथु गृह संख्या : 53 उम्र : 68 लिंग : पुरुष	फोटो उपलब्ध	480	RHJ0468645	निर्वाचक का नाम : रामजीलाल पिता का नाम: रामेश्वर दयाल गृह संख्या : 53 उम्र : 36 लिंग : पुरुष	फोटो उपलब्ध

विधान सभा क्षेत्र की संख्या व नाम : 63-बानसूर
अनुभाग की संख्या व नाम : 1-मुख्य ग्राम लादूवास,लादूवास बास बूरिया

481	RHJ0816710	निर्वाचक का नाम : महेन्द्र पिता का नाम: रामेश्वर गृह संख्या : 53 उम्र : 35 लिंग : पुरुष	फोटो उपलब्ध	482	RHJ0816744	निर्वाचक का नाम : खामोश पति का नाम: रामजीलाल गृह संख्या : 53 उम्र : 34 लिंग : महिला	फोटो उपलब्ध	483	RHJ0816975	निर्वाचक का नाम : तारा देवी पति का नाम: महेन्द्र गृह संख्या : 53 उम्र : 32 लिंग : महिला	फोटो उपलब्ध
484	RHJ1606011	निर्वाचक का नाम : गोपाल पिता का नाम: नाथु गृह संख्या : 54 उम्र : 70 लिंग : पुरुष	फोटो उपलब्ध	485	RJ/08/064/018340	निर्वाचक का नाम : पांची पति का नाम: गोपाल गृह संख्या : 54 उम्र : 64 लिंग : महिला	फोटो उपलब्ध	486	GDK0970129	निर्वाचक का नाम : ओमप्रकाश पिता का नाम: गोपाल गृह संख्या : 54 उम्र : 52 लिंग : पुरुष	फोटो उपलब्ध
487	GDK1130483	निर्वाचक का नाम : हंसादेवी पति का नाम: ओमप्रकाश गृह संख्या : 54 उम्र : 44 लिंग : महिला	फोटो उपलब्ध	488	RHJ0505990	निर्वाचक का नाम : श्यामसुन्दर पिता का नाम: गोपाल गृह संख्या : 54 उम्र : 36 लिंग : पुरुष	फोटो उपलब्ध	489	RHJ1187665	निर्वाचक का नाम : उगन्ता देवी पति का नाम: श्याम सुन्दर सैनी गृह संख्या : 54 उम्र : 35 लिंग : महिला	फोटो उपलब्ध
490	RHJ0816751	निर्वाचक का नाम : नरसी पिता का नाम: गोपाल राम गृह संख्या : 54 उम्र : 32 लिंग : पुरुष	फोटो उपलब्ध	491	RHJ1187657	निर्वाचक का नाम : सावत्री सैनी पति का नाम: नरसी राम सैनी गृह संख्या : 54 उम्र : 29 लिंग : महिला	फोटो उपलब्ध	492	RHJ1849389	निर्वाचक का नाम : साहिल कुमार सैनी पिता का नाम: ओमप्रकाश सैनी गृह संख्या : 54 उम्र : 23 लिंग : पुरुष	फोटो उपलब्ध
493	RHJ2094191	निर्वाचक का नाम : हेमराज सैनी पिता का नाम: ओम प्रकाश सैनी गृह संख्या : 54 उम्र : 20 लिंग : पुरुष	फोटो उपलब्ध	494	RHJ1606037	निर्वाचक का नाम : भोमा पिता का नाम: नाथु गृह संख्या : 55 उम्र : 62 लिंग : पुरुष	फोटो उपलब्ध	495	RHJ1606029	निर्वाचक का नाम : प्रेम पति का नाम: भोमा गृह संख्या : 55 उम्र : 59 लिंग : महिला	फोटो उपलब्ध
496	RHJ1187681	निर्वाचक का नाम : किशन लाल सैनी पिता का नाम: भोमा राम गृह संख्या : 55 उम्र : 32 लिंग : पुरुष	फोटो उपलब्ध	497	RHJ1187624	निर्वाचक का नाम : उर्मिला पति का नाम: किशन लाल गृह संख्या : 55 उम्र : 31 लिंग : महिला	फोटो उपलब्ध	498	RHJ1647411	निर्वाचक का नाम : मनीषा सैनी पति का नाम: मनोज कुमार सैनी गृह संख्या : 55 उम्र : 25 लिंग : महिला	फोटो उपलब्ध
499	RHJ2082667	निर्वाचक का नाम : मनोज कुमार सैनी पिता का नाम: भोमा राम सैनी गृह संख्या : 55 उम्र : 22 लिंग : पुरुष	फोटो उपलब्ध	500	RJ/08/064/018190	निर्वाचक का नाम : सरती पति का नाम: मामराज गृह संख्या : 57 उम्र : 72 लिंग : महिला	फोटो उपलब्ध	501	GDK0904375	निर्वाचक का नाम : रेबड पिता का नाम: मुरली गृह संख्या : 57 उम्र : 64 लिंग : पुरुष	फोटो उपलब्ध
502	GDK1130491	निर्वाचक का नाम : कमली पति का नाम: रेबड गृह संख्या : 57 उम्र : 62 लिंग : महिला	फोटो उपलब्ध	503	RJ/08/064/018308	निर्वाचक का नाम : दाताराम पिता का नाम: मुरली गृह संख्या : 57 उम्र : 59 लिंग : पुरुष	फोटो उपलब्ध	504	GDK1130509	निर्वाचक का नाम : सन्तरा पति का नाम: दाताराम गृह संख्या : 57 उम्र : 57 लिंग : महिला	फोटो उपलब्ध
505	RJ/08/064/018562	निर्वाचक का नाम : जगदीश पिता का नाम: मुरली गृह संख्या : 57 उम्र : 54 लिंग : पुरुष	फोटो उपलब्ध	506	GDK1130517	निर्वाचक का नाम : सुनीता पति का नाम: जगदीश गृह संख्या : 57 उम्र : 53 लिंग : महिला	फोटो उपलब्ध	507	RHJ2083533	निर्वाचक का नाम : शीला सैनी पति का नाम: प्रमोद कुमार सैनी गृह संख्या : 57 उम्र : 30 लिंग : महिला	फोटो उपलब्ध
508	RHJ1347434	निर्वाचक का नाम : दिनेश कुमार पिता का नाम: दाताराम सैनी गृह संख्या : 57 उम्र : 27 लिंग : पुरुष	फोटो उपलब्ध	509	RHJ1426972	निर्वाचक का नाम : प्रमोद कुमार सैनी पिता का नाम: रेवड राम सैनी गृह संख्या : 57 उम्र : 26 लिंग : पुरुष	फोटो उपलब्ध	510	RHJ1633635	निर्वाचक का नाम : रामकिशन पिता का नाम: जगदीश प्रसाद गृह संख्या : 57 उम्र : 26 लिंग : पुरुष	फोटो उपलब्ध

विधान सभा क्षेत्र की संख्या व नाम : 63-बानसूर
अनुभाग की संख्या व नाम : 1-मुख्य ग्राम लादूवास,लादूवास बास बूरिया

511	RHJ1633668	निर्वाचक का नाम : मनु पति का नाम: दिनेश गृह संख्या : 57 उम्र : 25 लिंग : महिला	फोटो उपलब्ध	512	RHJ1633650	निर्वाचक का नाम : पप्पू राम सैनी पिता का नाम: दाताराम सैनी गृह संख्या : 57 उम्र : 25 लिंग : पुरुष	फोटो उपलब्ध	513	RHJ1737238	निर्वाचक का नाम : मुकेश सैनी पिता का नाम: रेवड़ राम सैनी गृह संख्या : 57 उम्र : 23 लिंग : पुरुष	फोटो उपलब्ध
514	RHJ1841493	निर्वाचक का नाम : संतोष देवी पति का नाम: पप्पू राम सैनी गृह संख्या : 57 उम्र : 22 लिंग : महिला	फोटो उपलब्ध	515	RHJ2204949	निर्वाचक का नाम : मनीषा सैनी पति का नाम: रामकिशन सैनी गृह संख्या : 57 उम्र : 21 लिंग : महिला	फोटो उपलब्ध	516	RHJ2060739	निर्वाचक का नाम : शीशराम सैनी पिता का नाम: जगदीश प्रसाद सैनी गृह संख्या : 57 उम्र : 20 लिंग : पुरुष	फोटो उपलब्ध
517	RHJ1508100	निर्वाचक का नाम : ममता सैनी पति का नाम: नरेश कुमार सैनी गृह संख्या : 58 उम्र : 28 लिंग : महिला	फोटो उपलब्ध	518	RHJ1604537	निर्वाचक का नाम : जडाव पति का नाम: नानुराम गृह संख्या : 60 उम्र : 88 लिंग : महिला	फोटो उपलब्ध	519	GDK1130533	निर्वाचक का नाम : जयराम पिता का नाम: नानुराम गृह संख्या : 60 उम्र : 69 लिंग : पुरुष	फोटो उपलब्ध
520	RJ/08/064/018239	निर्वाचक का नाम : कमली पति का नाम: जयराम गृह संख्या : 60 उम्र : 66 लिंग : महिला	फोटो उपलब्ध	521	GDK1130541	निर्वाचक का नाम : उमरावलाल पिता का नाम: नानुराम गृह संख्या : 60 उम्र : 52 लिंग : पुरुष	फोटो उपलब्ध	522	GDK1130558	निर्वाचक का नाम : तारादेवी पति का नाम: उमरावलाल गृह संख्या : 60 उम्र : 47 लिंग : महिला	फोटो उपलब्ध
523	RHJ0664490	निर्वाचक का नाम : राजू पिता का नाम: जयराम गृह संख्या : 60 उम्र : 39 लिंग : पुरुष	फोटो उपलब्ध	524	RHJ0664482	निर्वाचक का नाम : अशोक पिता का नाम: जयराम गृह संख्या : 60 उम्र : 37 लिंग : पुरुष	फोटो उपलब्ध	525	RHJ2053866	निर्वाचक का नाम : माया देवी पति का नाम: राजू सैनी गृह संख्या : 60 उम्र : 35 लिंग : महिला	फोटो उपलब्ध
526	RHJ1064070	निर्वाचक का नाम : रमेश पिता का नाम: जयराम गृह संख्या : 60 उम्र : 33 लिंग : पुरुष	फोटो उपलब्ध	527	RHJ2202190	निर्वाचक का नाम : नीराजन पति का नाम: रमेश चंद सैनी गृह संख्या : 60 उम्र : 30 लिंग : महिला	फोटो उपलब्ध	528	RHJ1900380	निर्वाचक का नाम : बीला सैनी पति का नाम: वेद प्रकाश सैनी गृह संख्या : 60 उम्र : 25 लिंग : महिला	फोटो उपलब्ध
529	RHJ1647551	निर्वाचक का नाम : प्रहलाद सैनी पिता का नाम: जयराम सैनी गृह संख्या : 60 उम्र : 23 लिंग : पुरुष	फोटो उपलब्ध	530	RHJ1901925	निर्वाचक का नाम : वेद प्रकाश सैनी पिता का नाम: उमराव सैनी गृह संख्या : 60 उम्र : 23 लिंग : पुरुष	फोटो उपलब्ध	531	RHJ2125532	निर्वाचक का नाम : उषा देवी पति का नाम: रिकू सैनी गृह संख्या : 60 उम्र : 20 लिंग : महिला	फोटो उपलब्ध
532	GDK1130566	निर्वाचक का नाम : बनवारी पिता का नाम: सोहन गृह संख्या : 61 उम्र : 74 लिंग : पुरुष	फोटो उपलब्ध	533	GDK1130574	निर्वाचक का नाम : सुण्डी पति का नाम: बनवारी गृह संख्या : 61 उम्र : 72 लिंग : महिला	फोटो उपलब्ध	534	RHJ0695072	निर्वाचक का नाम : रोताश पिता का नाम: बनवारी गृह संख्या : 61 उम्र : 41 लिंग : पुरुष	फोटो उपलब्ध
535	RHJ0695080	निर्वाचक का नाम : संतरा पति का नाम: रोताश गृह संख्या : 61 उम्र : 40 लिंग : महिला	फोटो उपलब्ध	536	RHJ0695098	निर्वाचक का नाम : मुकेश पिता का नाम: बनवारी गृह संख्या : 61 उम्र : 38 लिंग : पुरुष	फोटो उपलब्ध	537	RHJ0695171	निर्वाचक का नाम : प्रकाश पिता का नाम: बनवारी गृह संख्या : 61 उम्र : 36 लिंग : पुरुष	फोटो उपलब्ध
538	RHJ0695189	निर्वाचक का नाम : कृष्णा पति का नाम: मुकेश गृह संख्या : 61 उम्र : 35 लिंग : महिला	फोटो उपलब्ध	539	RHJ1347566	निर्वाचक का नाम : सुमन देवी पति का नाम: प्रकाश सैनी गृह संख्या : 61 उम्र : 33 लिंग : महिला	फोटो उपलब्ध	540	RHJ2105989	निर्वाचक का नाम : राहुल सैनी पिता का नाम: रोहिताश सैनी गृह संख्या : 61 उम्र : 21 लिंग : पुरुष	फोटो उपलब्ध

विधान सभा क्षेत्र की संख्या व नाम : 63-बानसूर
अनुभाग की संख्या व नाम : 1-मुख्य ग्राम लादूवास,लादूवास बास बूरिया

541	RJ/08/064/018339	निर्वाचक का नाम : फूलचन्द पिता का नाम: सेदू गृह संख्या : 62 उम्र : 80 लिंग : पुरुष	फोटो उपलब्ध	542	GDK1228097	निर्वाचक का नाम : धीसाराम पिता का नाम: फूलचंद गृह संख्या : 62 उम्र : 45 लिंग : पुरुष	फोटो उपलब्ध	543	GDK1130582	निर्वाचक का नाम : कृष्णादेवी पिता का नाम: धीसाराम गृह संख्या : 62 उम्र : 44 लिंग : महिला	फोटो उपलब्ध
544	RHJ0023366	निर्वाचक का नाम : हरीराम पिता का नाम: फूलचंद गृह संख्या : 62 उम्र : 44 लिंग : पुरुष	फोटो उपलब्ध	545	GDK1130590	निर्वाचक का नाम : सुशीलादेवी पति का नाम: हरीराम गृह संख्या : 62 उम्र : 42 लिंग : महिला	फोटो उपलब्ध	546	RHJ1887397	निर्वाचक का नाम : मुकेश कुमार सैनी पिता का नाम: धीसा राम सैनी गृह संख्या : 62 उम्र : 22 लिंग : पुरुष	फोटो उपलब्ध
547	RHJ2199305	निर्वाचक का नाम : कमलेश सैनी पिता का नाम: हरी राम सैनी गृह संख्या : 62 उम्र : 20 लिंग : पुरुष	फोटो उपलब्ध	548	RJ/08/064/018593	निर्वाचक का नाम : लाली पति का नाम: रिछपाल गृह संख्या : 63 उम्र : 68 लिंग : महिला	फोटो उपलब्ध	549	GDK1130616	निर्वाचक का नाम : घनश्याम पिता का नाम: रीछपाल गृह संख्या : 63 उम्र : 43 लिंग : पुरुष	फोटो उपलब्ध
550	GDK1130624	निर्वाचक का नाम : कृष्णादेवी पति का नाम: घनश्याम गृह संख्या : 63 उम्र : 42 लिंग : महिला	फोटो उपलब्ध	551	RHJ1187525	निर्वाचक का नाम : गिर्रज सैनी पिता का नाम: रिछपाल सैनी गृह संख्या : 63 उम्र : 40 लिंग : पुरुष	फोटो उपलब्ध	552	RHJ1187533	निर्वाचक का नाम : उर्मिला देवी पति का नाम: गिर्रज सैनी गृह संख्या : 63 उम्र : 36 लिंग : महिला	फोटो उपलब्ध
553	RHJ2087492	निर्वाचक का नाम : मनीष सैनी पिता का नाम: गिर्रज सैनी गृह संख्या : 63 उम्र : 20 लिंग : पुरुष	फोटो उपलब्ध	554	RHJ2092658	निर्वाचक का नाम : सतपाल सैनी पिता का नाम: घनश्याम सैनी गृह संख्या : 63 उम्र : 20 लिंग : पुरुष	फोटो उपलब्ध	555	RHJ2161610	निर्वाचक का नाम : कमलेश सैनी पिता का नाम: गिर्रज सैनी गृह संख्या : 63 उम्र : 20 लिंग : पुरुष	फोटो उपलब्ध
556	RJ/08/064/018247	निर्वाचक का नाम : जम्मन पिता का नाम: पांचु गृह संख्या : 64 उम्र : 72 लिंग : पुरुष	फोटो उपलब्ध	557	GDK9618679	निर्वाचक का नाम : श्रीराम पिता का नाम: जम्मन गृह संख्या : 64 उम्र : 43 लिंग : पुरुष	फोटो उपलब्ध	558	GDK9618703	निर्वाचक का नाम : सावित्री पिता का नाम: श्रीराम गृह संख्या : 64 उम्र : 42 लिंग : महिला	फोटो उपलब्ध
559	RHJ1347228	निर्वाचक का नाम : गोपी राम सैनी पिता का नाम: जम्मन लाल गृह संख्या : 64 उम्र : 33 लिंग : पुरुष	फोटो उपलब्ध	560	RHJ1347236	निर्वाचक का नाम : सुमित्रा देवी पति का नाम: गोपी राम सैनी गृह संख्या : 64 उम्र : 27 लिंग : महिला	फोटो उपलब्ध	561	RHJ2079812	निर्वाचक का नाम : दीपक सैनी पिता का नाम: श्री राम सैनी गृह संख्या : 64 उम्र : 20 लिंग : पुरुष	फोटो उपलब्ध
562	RJ/08/064/018182	निर्वाचक का नाम : नारायणी पति का नाम: ओमपाल गृह संख्या : 65 उम्र : 76 लिंग : महिला	फोटो उपलब्ध	563	GDK9618661	निर्वाचक का नाम : जयराम पिता का नाम: ओमपाल गृह संख्या : 65 उम्र : 55 लिंग : पुरुष	फोटो उपलब्ध	564	RHJ1613215	निर्वाचक का नाम : डालचन्द पिता का नाम: ओमपाल गृह संख्या : 65 उम्र : 55 लिंग : पुरुष	फोटो उपलब्ध
565	RJ/08/064/018205	निर्वाचक का नाम : धम्मो पति का नाम: जयराम गृह संख्या : 65 उम्र : 54 लिंग : महिला	फोटो उपलब्ध	566	RHJ1608454	निर्वाचक का नाम : केशरी पति का नाम: डालचन्द गृह संख्या : 65 उम्र : 53 लिंग : महिला	फोटो उपलब्ध	567	RHJ1347574	निर्वाचक का नाम : मनभा बाई पिता का नाम: ओमपाल गृह संख्या : 65 उम्र : 46 लिंग : महिला	फोटो उपलब्ध
568	GDK1130632	निर्वाचक का नाम : रामावतार पिता का नाम: ओमपाल गृह संख्या : 65 उम्र : 44 लिंग : पुरुष	फोटो उपलब्ध	569	GDK1130640	निर्वाचक का नाम : रामरतन पिता का नाम: ओमपाल गृह संख्या : 65 उम्र : 42 लिंग : पुरुष	फोटो उपलब्ध	570	RHJ1106293	निर्वाचक का नाम : उम्रिला पति का नाम: रामावतार गृह संख्या : 65 उम्र : 33 लिंग : महिला	फोटो उपलब्ध

विधान सभा क्षेत्र की संख्या व नाम : 63-बानसूर
अनुभाग की संख्या व नाम : 1-मुख्य ग्राम लादूवास,लादूवास बास बूरिया

571	RHJ1106285	निर्वाचक का नाम : ममता पति का नाम: रतनलाल गृह संख्या : 65 उम्र : 33 लिंग : महिला	फोटो उपलब्ध	572	RHJ1633874	निर्वाचक का नाम : ममता पति का नाम: कमलेश कुमार गृह संख्या : 65 उम्र : 28 लिंग : महिला	फोटो उपलब्ध	573	RHJ1427038	निर्वाचक का नाम : कमलेश कुमार सैनी पिता का नाम: डालु राम सैनी गृह संख्या : 65 उम्र : 26 लिंग : पुरुष	फोटो उपलब्ध
574	RHJ1633676	निर्वाचक का नाम : मनोज पिता का नाम: डालुराम गृह संख्या : 65 उम्र : 25 लिंग : पुरुष	फोटो उपलब्ध	575	RHJ1800267	निर्वाचक का नाम : चंद्रकला देवी पति का नाम: देशराज सैनी गृह संख्या : 65 उम्र : 24 लिंग : महिला	फोटो उपलब्ध	576	RHJ1953058	निर्वाचक का नाम : देशराज सैनी पिता का नाम: जयराम सैनी गृह संख्या : 65 उम्र : 23 लिंग : पुरुष	फोटो उपलब्ध
577	RHJ2202034	निर्वाचक का नाम : संजू सैनी पिता का नाम: डालु राम सैनी गृह संख्या : 65 उम्र : 23 लिंग : पुरुष	फोटो उपलब्ध	578	RHJ2202067	निर्वाचक का नाम : मोना कुमारी पति का नाम: मनोज सैनी गृह संख्या : 65 उम्र : 23 लिंग : महिला	फोटो उपलब्ध	579	RHJ1807338	निर्वाचक का नाम : राजेश सैनी पिता का नाम: जयराम सैनी गृह संख्या : 65 उम्र : 22 लिंग : पुरुष	फोटो उपलब्ध
580	RJ/08/064/018556	निर्वाचक का नाम : कमली पति का नाम: सुरजानी गृह संख्या : 66 उम्र : 69 लिंग : महिला	फोटो उपलब्ध	581	GDK9618588	निर्वाचक का नाम : पप्पूराम पिता का नाम: सुरजानी गृह संख्या : 66 उम्र : 46 लिंग : पुरुष	फोटो उपलब्ध	582	GDK1239425	निर्वाचक का नाम : संतादेवी पति का नाम: पप्पूराम गृह संख्या : 66 उम्र : 44 लिंग : महिला	फोटो उपलब्ध
583	RHJ0420489	निर्वाचक का नाम : अमीचंद पिता का नाम: सुरजानी गृह संख्या : 66 उम्र : 38 लिंग : पुरुष	फोटो उपलब्ध	584	RHJ0961375	निर्वाचक का नाम : लहरी पिता का नाम: सुरजानी गृह संख्या : 66 उम्र : 37 लिंग : पुरुष	फोटो उपलब्ध	585	RHJ0961359	निर्वाचक का नाम : रोहिताश पिता का नाम: सुरजानी गृह संख्या : 66 उम्र : 36 लिंग : पुरुष	फोटो उपलब्ध
586	RHJ0961334	निर्वाचक का नाम : सुमन पति का नाम: अमीचंद गृह संख्या : 66 उम्र : 35 लिंग : महिला	फोटो उपलब्ध	587	RHJ0961383	निर्वाचक का नाम : ऊगन्ता पति का नाम: लहरी गृह संख्या : 66 उम्र : 35 लिंग : महिला	फोटो उपलब्ध	588	RHJ0961409	निर्वाचक का नाम : विक्रम पिता का नाम: सुरजानी गृह संख्या : 66 उम्र : 34 लिंग : पुरुष	फोटो उपलब्ध
589	RHJ0961367	निर्वाचक का नाम : रोशनलाल पिता का नाम: सुरजानी गृह संख्या : 66 उम्र : 33 लिंग : पुरुष	फोटो उपलब्ध	590	RHJ0961391	निर्वाचक का नाम : सुनीता पति का नाम: रोशन गृह संख्या : 66 उम्र : 33 लिंग : महिला	फोटो उपलब्ध	591	RHJ0961342	निर्वाचक का नाम : मन्जू पति का नाम: रोहिताश गृह संख्या : 66 उम्र : 33 लिंग : महिला	फोटो उपलब्ध
592	RHJ0961326	निर्वाचक का नाम : मनोहर पिता का नाम: सुरजानी गृह संख्या : 66 उम्र : 31 लिंग : पुरुष	फोटो उपलब्ध	593	RHJ1633882	निर्वाचक का नाम : शीला पति का नाम: विक्रम गृह संख्या : 66 उम्र : 31 लिंग : महिला	फोटो उपलब्ध	594	RHJ1754407	निर्वाचक का नाम : सुरमा सैनी पति का नाम: मनोहर सैनी गृह संख्या : 66 उम्र : 26 लिंग : महिला	फोटो उपलब्ध
595	RHJ1891043	निर्वाचक का नाम : नरेश कुमार सैनी पिता का नाम: सुरजानी सैनी गृह संख्या : 66 उम्र : 26 लिंग : पुरुष	फोटो उपलब्ध	596	RHJ1896786	निर्वाचक का नाम : विनोदी कुमारी सैनी पति का नाम: नरेश कुमार सैनी गृह संख्या : 66 उम्र : 25 लिंग : महिला	फोटो उपलब्ध	597	RHJ1735547	निर्वाचक का नाम : राजेश कुमार सैनी पिता का नाम: सुरजानी सैनी गृह संख्या : 66 उम्र : 24 लिंग : पुरुष	फोटो उपलब्ध
598	RHJ2100824	निर्वाचक का नाम : लोकेश कुमार पिता का नाम: पप्पू राम सैनी गृह संख्या : 66 उम्र : 20 लिंग : पुरुष	फोटो उपलब्ध	599	RJ/08/064/018335	निर्वाचक का नाम : पूरण पिता का नाम: जोहरी गृह संख्या : 67 उम्र : 68 लिंग : पुरुष	फोटो उपलब्ध	600	GDK1239441	निर्वाचक का नाम : कोयली पति का नाम: पूरण गृह संख्या : 67 उम्र : 66 लिंग : महिला	फोटो उपलब्ध

विधान सभा क्षेत्र की संख्या व नाम : 63-बानसूर
अनुभाग की संख्या व नाम : 1-मुख्य ग्राम लादूवास,लादूवास बास बूरिया

601	RJ/08/064/018336	निर्वाचक का नाम : सुल्तान पिता का नाम: जोहरी गृह संख्या : 67 उम्र : 66 लिंग : पुरुष	फोटो उपलब्ध	602	RJ/08/064/018279	निर्वाचक का नाम : अमरूदी पति का नाम: सुल्तान गृह संख्या : 67 उम्र : 64 लिंग : महिला	फोटो उपलब्ध	603	RJ/08/064/018306	निर्वाचक का नाम : सीता पति का नाम: प्रकाश गृह संख्या : 67 उम्र : 49 लिंग : महिला	फोटो उपलब्ध
604	RJ/08/064/018392	निर्वाचक का नाम : लीलाराम पिता का नाम: जोहरी गृह संख्या : 67 उम्र : 47 लिंग : पुरुष	फोटो उपलब्ध	605	RHJ1498187	निर्वाचक का नाम : गीता पति का नाम: लीलाराम गृह संख्या : 67 उम्र : 44 लिंग : महिला	फोटो उपलब्ध	606	RHJ1347244	निर्वाचक का नाम : प्रेम देवी पति का नाम: मुकेश कुमार सैनी गृह संख्या : 67 उम्र : 35 लिंग : महिला	फोटो उपलब्ध
607	RHJ1347533	निर्वाचक का नाम : कमलेश पिता का नाम: सुलतान गृह संख्या : 67 उम्र : 33 लिंग : पुरुष	फोटो उपलब्ध	608	RHJ1347525	निर्वाचक का नाम : कविता देवी पति का नाम: कमलेश गृह संख्या : 67 उम्र : 30 लिंग : महिला	फोटो उपलब्ध	609	RHJ1633890	निर्वाचक का नाम : महेश पिता का नाम: पूरन मल गृह संख्या : 67 उम्र : 30 लिंग : पुरुष	फोटो उपलब्ध
610	RHJ1347251	निर्वाचक का नाम : माया देवी पति का नाम: अशोक कुमार गृह संख्या : 67 उम्र : 28 लिंग : महिला	फोटो उपलब्ध	611	RHJ1535129	निर्वाचक का नाम : मंजू देवी पति का नाम: महेश सैनी गृह संख्या : 67 उम्र : 26 लिंग : महिला	फोटो उपलब्ध	612	RHJ1819515	निर्वाचक का नाम : ब्रिजेश सैनी पिता का नाम: सुल्तान सैनी गृह संख्या : 67 उम्र : 26 लिंग : पुरुष	फोटो उपलब्ध
613	RHJ1823566	निर्वाचक का नाम : सुनील कुमार सैनी पिता का नाम: लीला राम सैनी गृह संख्या : 67 उम्र : 23 लिंग : पुरुष	फोटो उपलब्ध	614	RHJ1830603	निर्वाचक का नाम : मोटा सैनी पति का नाम: सुनील कुमार सैनी गृह संख्या : 67 उम्र : 23 लिंग : महिला	फोटो उपलब्ध	615	RHJ2202265	निर्वाचक का नाम : शारदा पति का नाम: लाला राम सैनी गृह संख्या : 67 उम्र : 23 लिंग : महिला	फोटो उपलब्ध
616	RHJ1895507	निर्वाचक का नाम : लाला राम सैनी पिता का नाम: लीला राम सैनी गृह संख्या : 67 उम्र : 22 लिंग : पुरुष	फोटो उपलब्ध	617	RJ/08/064/018601	निर्वाचक का नाम : हरिराम पिता का नाम: भगताराम गृह संख्या : 68 उम्र : 58 लिंग : पुरुष	फोटो उपलब्ध	618	RHJ1157908	निर्वाचक का नाम : कृष्णा देवी पति का नाम: हरी राम सैनी गृह संख्या : 68 उम्र : 55 लिंग : महिला	फोटो उपलब्ध
619	RHJ1498161	निर्वाचक का नाम : सीताराम पिता का नाम: भगताराम गृह संख्या : 68 उम्र : 54 लिंग : पुरुष	फोटो उपलब्ध	620	RHJ0874230	निर्वाचक का नाम : संतूराम पिता का नाम: भगताराम गृह संख्या : 68 उम्र : 52 लिंग : पुरुष	फोटो उपलब्ध	621	GDK1239508	निर्वाचक का नाम : लीलादेवी पति का नाम: संतूराम गृह संख्या : 68 उम्र : 47 लिंग : महिला	फोटो उपलब्ध
622	GDK1227891	निर्वाचक का नाम : जीताराम पिता का नाम: भगताराम गृह संख्या : 68 उम्र : 44 लिंग : पुरुष	फोटो उपलब्ध	623	GDK1239516	निर्वाचक का नाम : मायादेवी पति का नाम: जीताराम गृह संख्या : 68 उम्र : 42 लिंग : महिला	फोटो उपलब्ध	624	RHJ1106418	निर्वाचक का नाम : राजेन्द्र प्रसाद सैनी पिता का नाम: सन्तु राम सैनी गृह संख्या : 68 उम्र : 27 लिंग : पुरुष	फोटो उपलब्ध
625	RHJ1798685	निर्वाचक का नाम : किरण सैनी पति का नाम: राजेंद्र प्रसाद सैनी गृह संख्या : 68 उम्र : 23 लिंग : महिला	फोटो उपलब्ध	626	RHJ1798784	निर्वाचक का नाम : कमलेश कुमार सैनी पिता का नाम: संतु राम सैनी गृह संख्या : 68 उम्र : 23 लिंग : पुरुष	फोटो उपलब्ध	627	RHJ1839125	निर्वाचक का नाम : कालू राम पिता का नाम: संतु राम सैनी गृह संख्या : 68 उम्र : 22 लिंग : पुरुष	फोटो उपलब्ध
628	RHJ1887660	निर्वाचक का नाम : गोवर्धन सैनी पिता का नाम: सीता राम सैनी गृह संख्या : 68 उम्र : 22 लिंग : पुरुष	फोटो उपलब्ध	629	RHJ2206175	निर्वाचक का नाम : सुरेन्द्र सैनी पिता का नाम: जीता राम सैनी गृह संख्या : 68 उम्र : 19 लिंग : पुरुष	फोटो उपलब्ध	630	RHJ2209302	निर्वाचक का नाम : अंजू सैनी पिता का नाम: हरिराम सैनी गृह संख्या : 68 उम्र : 19 लिंग : महिला	फोटो उपलब्ध

विधान सभा क्षेत्र की संख्या व नाम : 63-बानसूर
अनुभाग की संख्या व नाम : 1-मुख्य ग्राम लादूवास,लादूवास बास बूरिया

631	RJ/08/064/018358	निर्वाचक का नाम : रामबाई पति का नाम: श्यामलाल गृह संख्या : 69 उम्र : 64 लिंग : महिला	फोटो उपलब्ध	632	RJ/08/064/018605	निर्वाचक का नाम : गडसी पिता का नाम: नारायण गृह संख्या : 69 उम्र : 62 लिंग : पुरुष	फोटो उपलब्ध	633	RJ/08/064/018208	निर्वाचक का नाम : बिमला पति का नाम: गडसी गृह संख्या : 69 उम्र : 59 लिंग : महिला	फोटो उपलब्ध
634	RHJ2054112	निर्वाचक का नाम : लक्ष्मण प्रसाद सैनी पिता का नाम: श्याम लाल सैनी गृह संख्या : 69 उम्र : 38 लिंग : पुरुष	फोटो उपलब्ध	635	RHJ1187632	निर्वाचक का नाम : मनोज देवी पति का नाम: मदन लाल सैनी गृह संख्या : 69 उम्र : 37 लिंग : महिला	फोटो उपलब्ध	636	RHJ1905181	निर्वाचक का नाम : बबिता देवी पति का नाम: लक्ष्मण प्रसाद सैनी गृह संख्या : 69 उम्र : 37 लिंग : महिला	फोटो उपलब्ध
637	RHJ0893347	निर्वाचक का नाम : मदन लाल पिता का नाम: घडसी राम गृह संख्या : 69 उम्र : 35 लिंग : पुरुष	फोटो उपलब्ध	638	RHJ1347269	निर्वाचक का नाम : मोहन लाल सैनी पिता का नाम: घडसी राम गृह संख्या : 69 उम्र : 27 लिंग : पुरुष	फोटो उपलब्ध	639	RHJ1465996	निर्वाचक का नाम : सुनीता देवी पति का नाम: मोहन लाल सैनी गृह संख्या : 69 उम्र : 27 लिंग : महिला	फोटो उपलब्ध
640	RHJ2048593	निर्वाचक का नाम : आशा राम पिता का नाम: श्याम लाल सैनी गृह संख्या : 69 उम्र : 20 लिंग : पुरुष	फोटो उपलब्ध	641	RHJ1614767	निर्वाचक का नाम : कमला पति का नाम: अमरचन्द गृह संख्या : 70 उम्र : 56 लिंग : महिला	फोटो उपलब्ध	642	RJ/08/064/018596	निर्वाचक का नाम : अमर सिंह पिता का नाम: नारायण गृह संख्या : 70 उम्र : 55 लिंग : पुरुष	फोटो उपलब्ध
643	RHJ1465988	निर्वाचक का नाम : सतवीर सैनी पिता का नाम: अमर सिंह सैनी गृह संख्या : 70 उम्र : 26 लिंग : पुरुष	फोटो उपलब्ध	644	RHJ1535418	निर्वाचक का नाम : अमिचंद सैनी पिता का नाम: रामकरन सैनी गृह संख्या : 70 उम्र : 25 लिंग : पुरुष	फोटो उपलब्ध	645	RHJ1896695	निर्वाचक का नाम : राजेश कुमार सैनी पिता का नाम: अमर सिंह सैनी गृह संख्या : 70 उम्र : 25 लिंग : पुरुष	फोटो उपलब्ध
646	RHJ1855584	निर्वाचक का नाम : तुलसी राम सैनी पिता का नाम: अमर सिंह सैनी गृह संख्या : 70 उम्र : 22 लिंग : पुरुष	फोटो उपलब्ध	647	RHJ2194223	निर्वाचक का नाम : चन्दा पति का नाम: सतवीर सैनी गृह संख्या : 70 उम्र : 21 लिंग : महिला	फोटो उपलब्ध	648	RJ/08/064/018122	निर्वाचक का नाम : रामकरण पिता का नाम: बोदू गृह संख्या : 71 उम्र : 58 लिंग : पुरुष	फोटो उपलब्ध
649	GDK1239524	निर्वाचक का नाम : कमला पति का नाम: रामकरण गृह संख्या : 71 उम्र : 49 लिंग : महिला	फोटो उपलब्ध	650	RHJ1843457	निर्वाचक का नाम : ममता सैनी पिता का नाम: रामकरण सैनी गृह संख्या : 71 उम्र : 22 लिंग : महिला	फोटो उपलब्ध	651	RHJ1851054	निर्वाचक का नाम : लक्ष्मी सैनी पिता का नाम: रामकरण सैनी गृह संख्या : 71 उम्र : 22 लिंग : महिला	फोटो उपलब्ध
652	RHJ2075786	निर्वाचक का नाम : पायल सैनी पिता का नाम: रामकरण सैनी गृह संख्या : 71 उम्र : 20 लिंग : महिला	फोटो उपलब्ध	653	RHJ2209062	निर्वाचक का नाम : रिकू सैनी पिता का नाम: रामकरण सैनी गृह संख्या : 71 उम्र : 20 लिंग : पुरुष	फोटो उपलब्ध	654	RJ/08/064/018364	निर्वाचक का नाम : हीरालाल पिता का नाम: बोदू गृह संख्या : 72 उम्र : 61 लिंग : पुरुष	फोटो उपलब्ध
655	GDK1323146	निर्वाचक का नाम : सावित्री पति का नाम: हीरालाल गृह संख्या : 72 उम्र : 57 लिंग : महिला	फोटो उपलब्ध	656	RHJ0961482	निर्वाचक का नाम : मनोज पिता का नाम: हीरालाल गृह संख्या : 72 उम्र : 32 लिंग : पुरुष	फोटो उपलब्ध	657	RHJ1347517	निर्वाचक का नाम : शीला देवी पति का नाम: मनोज कुमार सैनी गृह संख्या : 72 उम्र : 31 लिंग : महिला	फोटो उपलब्ध
658	RHJ1347277	निर्वाचक का नाम : नरेश कुमार सैनी पिता का नाम: हीरा लाल गृह संख्या : 72 उम्र : 28 लिंग : पुरुष	फोटो उपलब्ध	659	GDK0970137	निर्वाचक का नाम : मदन पिता का नाम: बोदू गृह संख्या : 74 उम्र : 53 लिंग : पुरुष	फोटो उपलब्ध	660	GDK1239532	निर्वाचक का नाम : मेवा पति का नाम: मदन गृह संख्या : 74 उम्र : 46 लिंग : महिला	फोटो उपलब्ध

विधान सभा क्षेत्र की संख्या व नाम : 63-बानसूर
अनुभाग की संख्या व नाम : 1-मुख्य ग्राम लादूवास,लादूवास बास बूरिया

661	RHJ2128601	निर्वाचक का नाम : कृष्ण सेनी पिता का नाम: मदन लाल सेनी गृह संख्या : 74 उम्र : 20 लिंग : पुरुष	फोटो उपलब्ध	662	RHJ2128619	निर्वाचक का नाम : कोमल सेनी पिता का नाम: मदन लाल गृह संख्या : 74 उम्र : 20 लिंग : महिला	फोटो उपलब्ध	663	RJ/08/064/018242	निर्वाचक का नाम : नन्ची पति का नाम: चेता गृह संख्या : 75 उम्र : 86 लिंग : महिला	फोटो उपलब्ध
664	RJ/08/064/018617	निर्वाचक का नाम : चेता पिता का नाम: सोहन गृह संख्या : 75 उम्र : 79 लिंग : पुरुष	फोटो उपलब्ध	665	GDK1239540	निर्वाचक का नाम : सुगनचंद पिता का नाम: चेता गृह संख्या : 75 उम्र : 64 लिंग : पुरुष	फोटो उपलब्ध	666	GDK1227768	निर्वाचक का नाम : रेखा पति का नाम: सुगनचंद गृह संख्या : 75 उम्र : 61 लिंग : महिला	फोटो उपलब्ध
667	GDK1130673	निर्वाचक का नाम : श्योदान पिता का नाम: चेता गृह संख्या : 75 उम्र : 57 लिंग : पुरुष	फोटो उपलब्ध	668	RJ/08/064/018241	निर्वाचक का नाम : बिमला पति का नाम: श्योदान गृह संख्या : 75 उम्र : 54 लिंग : महिला	फोटो उपलब्ध	669	GDK1130681	निर्वाचक का नाम : संत लाल पिता का नाम: चेता गृह संख्या : 75 उम्र : 54 लिंग : पुरुष	फोटो उपलब्ध
670	GDK1130699	निर्वाचक का नाम : शांति देवी पति का नाम: संत लाल गृह संख्या : 75 उम्र : 53 लिंग : महिला	फोटो उपलब्ध	671	RHJ1347285	निर्वाचक का नाम : रीना देवी पति का नाम: मनोज सेनी गृह संख्या : 75 उम्र : 28 लिंग : महिला	फोटो उपलब्ध	672	RHJ1347293	निर्वाचक का नाम : अनिता देवी पति का नाम: रघुवीर सेनी गृह संख्या : 75 उम्र : 27 लिंग : महिला	फोटो उपलब्ध
673	RHJ1430008	निर्वाचक का नाम : रघुवीर सेनी पिता का नाम: सुगन चन्द सेनी गृह संख्या : 75 उम्र : 26 लिंग : पुरुष	फोटो उपलब्ध	674	RHJ1891746	निर्वाचक का नाम : निर्मला सेनी पति का नाम: नरेश कुमार सेनी गृह संख्या : 75 उम्र : 24 लिंग : महिला	फोटो उपलब्ध	675	RHJ1852904	निर्वाचक का नाम : अशोक कुमार सेनी पिता का नाम: सुगन चंद सेनी गृह संख्या : 75 उम्र : 22 लिंग : पुरुष	फोटो उपलब्ध
676	RHJ1854066	निर्वाचक का नाम : नरेश कुमार सेनी पिता का नाम: श्योदन सेनी गृह संख्या : 75 उम्र : 22 लिंग : पुरुष	फोटो उपलब्ध	677	RHJ1859479	निर्वाचक का नाम : घनश्याम सेनी पिता का नाम: श्योदन सेनी गृह संख्या : 75 उम्र : 22 लिंग : पुरुष	फोटो उपलब्ध	678	RHJ1897263	निर्वाचक का नाम : मनोज कुमार सेनी पिता का नाम: संतोष कुमार सेनी गृह संख्या : 75 उम्र : 22 लिंग : पुरुष	फोटो उपलब्ध
679	GDK1130707	निर्वाचक का नाम : गिरधारी पिता का नाम: चेता गृह संख्या : 76 उम्र : 67 लिंग : पुरुष	फोटो उपलब्ध	680	RJ/08/064/018243	निर्वाचक का नाम : बिरदी पति का नाम: गिरधारी गृह संख्या : 76 उम्र : 66 लिंग : महिला	फोटो उपलब्ध	681	RHJ0816777	निर्वाचक का नाम : मुकेश पिता का नाम: गिरधारी गृह संख्या : 76 उम्र : 35 लिंग : पुरुष	फोटो उपलब्ध
682	RHJ0816835	निर्वाचक का नाम : महावीर पिता का नाम: गिरधारी गृह संख्या : 76 उम्र : 32 लिंग : पुरुष	फोटो उपलब्ध	683	RHJ1347301	निर्वाचक का नाम : बिमला देवी पति का नाम: मुकेश सेनी गृह संख्या : 76 उम्र : 29 लिंग : महिला	फोटो उपलब्ध	684	RHJ1347319	निर्वाचक का नाम : पपीता देवी पति का नाम: महावीर सेनी गृह संख्या : 76 उम्र : 28 लिंग : महिला	फोटो उपलब्ध
685	RJ/08/064/018240	निर्वाचक का नाम : बिमला पति का नाम: हरदान गृह संख्या : 77 उम्र : 58 लिंग : महिला	फोटो उपलब्ध	686	GDK0904367	निर्वाचक का नाम : हरदान पिता का नाम: चेता गृह संख्या : 77 उम्र : 53 लिंग : पुरुष	फोटो उपलब्ध	687	RHJ1557974	निर्वाचक का नाम : रामवीर सेनी पिता का नाम: हरदान सेनी गृह संख्या : 77 उम्र : 25 लिंग : पुरुष	फोटो उपलब्ध
688	RHJ1953124	निर्वाचक का नाम : निर्मला सेनी पति का नाम: रामवीर सेनी गृह संख्या : 77 उम्र : 22 लिंग : महिला	फोटो उपलब्ध	689	RJ/08/064/018338	निर्वाचक का नाम : श्यामलाल पिता का नाम: बालू गृह संख्या : 78 उम्र : 64 लिंग : पुरुष	फोटो उपलब्ध	690	RJ/08/064/018574	निर्वाचक का नाम : पतासी पति का नाम: श्यामलाल गृह संख्या : 78 उम्र : 60 लिंग : महिला	फोटो उपलब्ध

विधान सभा क्षेत्र की संख्या व नाम : 63-बानसूर
अनुभाग की संख्या व नाम : 1-मुख्य ग्राम लादूवास,लादूवास बास बूरिया

691	RJ/08/064/018337	निर्वाचक का नाम : जयराम पिता का नाम: बालू गृह संख्या : 78 उम्र : 59 लिंग : पुरुष	फोटो उपलब्ध	692	RJ/08/064/018280	निर्वाचक का नाम : लाली पिता का नाम: जयराम गृह संख्या : 78 उम्र : 56 लिंग : महिला	फोटो उपलब्ध	693	RHJ1106236	निर्वाचक का नाम : अमिचन्द पिता का नाम: श्यामलाल गृह संख्या : 78 उम्र : 41 लिंग : पुरुष	फोटो उपलब्ध
694	RHJ1106244	निर्वाचक का नाम : रेखा देवी पिता का नाम: रमेश गृह संख्या : 78 उम्र : 38 लिंग : महिला	फोटो उपलब्ध	695	RHJ1430040	निर्वाचक का नाम : रमेश सैनी पिता का नाम: श्याम लाल सैनी गृह संख्या : 78 उम्र : 38 लिंग : पुरुष	फोटो उपलब्ध	696	RHJ1106319	निर्वाचक का नाम : ओम प्रकाश पिता का नाम: श्यामलाल गृह संख्या : 78 उम्र : 36 लिंग : पुरुष	फोटो उपलब्ध
697	RHJ1106228	निर्वाचक का नाम : उर्मिला देवी पिता का नाम: ओम प्रकाश सैनी गृह संख्या : 78 उम्र : 36 लिंग : महिला	फोटो उपलब्ध	698	RHJ1798412	निर्वाचक का नाम : बिल्लू देवी पिता का नाम: कालु सैनी गृह संख्या : 78 उम्र : 34 लिंग : महिला	फोटो उपलब्ध	699	RHJ1106251	निर्वाचक का नाम : कालू पिता का नाम: जयराम गृह संख्या : 78 उम्र : 33 लिंग : पुरुष	फोटो उपलब्ध
700	RHJ1106269	निर्वाचक का नाम : राजेश पिता का नाम: जयराम गृह संख्या : 78 उम्र : 31 लिंग : पुरुष	फोटो उपलब्ध	701	RHJ1839372	निर्वाचक का नाम : तारा देवी पिता का नाम: सुनील सैनी गृह संख्या : 78 उम्र : 29 लिंग : महिला	फोटो उपलब्ध	702	RHJ1751601	निर्वाचक का नाम : सुनील सैनी पिता का नाम: श्याम लाल सैनी गृह संख्या : 78 उम्र : 27 लिंग : पुरुष	फोटो उपलब्ध
703	RHJ1839661	निर्वाचक का नाम : बबिता देवी पिता का नाम: राजेश सैनी गृह संख्या : 78 उम्र : 27 लिंग : महिला	फोटो उपलब्ध	704	RHJ1798347	निर्वाचक का नाम : मंजू देवी पिता का नाम: ओमप्रकाश सैनी गृह संख्या : 78 उम्र : 25 लिंग : महिला	फोटो उपलब्ध	705	RHJ1724814	निर्वाचक का नाम : ओमप्रकाश पिता का नाम: जयराम सैनी गृह संख्या : 78 उम्र : 24 लिंग : पुरुष	फोटो उपलब्ध
706	RHJ1875038	निर्वाचक का नाम : कमलेश सैनी पिता का नाम: जयराम सैनी गृह संख्या : 78 उम्र : 22 लिंग : पुरुष	फोटो उपलब्ध	707	RHJ2008589	निर्वाचक का नाम : हेमराज सैनी पिता का नाम: जयराम सैनी गृह संख्या : 78 उम्र : 22 लिंग : पुरुष	फोटो उपलब्ध	708	RHJ1633171	निर्वाचक का नाम : मनु पिता का नाम: बंशीधर गृह संख्या : 86 उम्र : 25 लिंग : पुरुष	फोटो उपलब्ध
709	RHJ1633189	निर्वाचक का नाम : विनोदी पिता का नाम: यादराम गृह संख्या : 87 उम्र : 31 लिंग : महिला	फोटो उपलब्ध	710	RHJ1614817	निर्वाचक का नाम : मन्ना लाल पिता का नाम: सुगनचंद गृह संख्या : 102 उम्र : 27 लिंग : पुरुष	फोटो उपलब्ध	711	RHJ1552470	निर्वाचक का नाम : गीता देवी पिता का नाम: रवि कुमार गृह संख्या : 112 उम्र : 27 लिंग : महिला	फोटो उपलब्ध
712	RHJ1511955	निर्वाचक का नाम : मन्जू देवी पिता का नाम: यादराम गुर्जर गृह संख्या : 116 उम्र : 31 लिंग : महिला	फोटो उपलब्ध	713	RHJ1508084	निर्वाचक का नाम : रघुवीर गुर्जर पिता का नाम: रामकरन गुर्जर गृह संख्या : 123 उम्र : 31 लिंग : पुरुष	फोटो उपलब्ध	714	RHJ1508092	निर्वाचक का नाम : हंसा गुर्जर पिता का नाम: रघुवीर गुर्जर गृह संख्या : 123 उम्र : 30 लिंग : महिला	फोटो उपलब्ध
715	RHJ1633916	निर्वाचक का नाम : रेखा बाई पिता का नाम: उकेश गृह संख्या : 125 उम्र : 26 लिंग : महिला	फोटो उपलब्ध	716	RHJ1633924	निर्वाचक का नाम : धर्मपाल पिता का नाम: पप्पू राम गृह संख्या : 126 उम्र : 25 लिंग : पुरुष	फोटो उपलब्ध				

विधान सभा क्षेत्र की संख्या व नाम : 63-बानसूर
अनुभाग की संख्या व नाम : 2-ढाणी खातीवाली, लादूवास बास बुरिया

717	RHJ1106426	निर्वाचक का नाम : छोटेला पिता का नाम: लालुराम गृह संख्या : 45 उम्र : 33 लिंग : पुरुष	718	RHJ2161552	निर्वाचक का नाम : मोनिका सेनी पति का नाम: पंकज सेनी गृह संख्या : 04 उम्र : 25 लिंग : महिला	719	GDK0943829	निर्वाचक का नाम : किशोर पिता का नाम: बोदू गृह संख्या : 41 उम्र : 82 लिंग : पुरुष
720	RJ/08/064/018178	निर्वाचक का नाम : बिमला पति का नाम: किशोर गृह संख्या : 41 उम्र : 78 लिंग : महिला	721	RHJ1348093	निर्वाचक का नाम : सुरेन्द्र सेनी पिता का नाम: किशोर गृह संख्या : 41 उम्र : 29 लिंग : पुरुष	722	RHJ2194454	निर्वाचक का नाम : विनोद कुमार सेनी पिता का नाम: किशोर लाल सेनी गृह संख्या : 41 उम्र : 25 लिंग : पुरुष
723	RHJ1609825	निर्वाचक का नाम : ललित कुमार सेनी पिता का नाम: बोदुराम सेनी गृह संख्या : 42 उम्र : 64 लिंग : पुरुष	724	RJ/08/064/018165	निर्वाचक का नाम : कमला पति का नाम: ललित कुमार सेनी गृह संख्या : 42 उम्र : 62 लिंग : महिला	725	RHJ0927210	निर्वाचक का नाम : बृजमोहन पिता का नाम: लीलाराम गृह संख्या : 42 उम्र : 36 लिंग : पुरुष
726	RHJ0927194	निर्वाचक का नाम : पिकी पति का नाम: बृजमोहन गृह संख्या : 42 उम्र : 35 लिंग : महिला	727	RHJ1106434	निर्वाचक का नाम : रोशन लाल सेनी पिता का नाम: ललित कुमार सेनी गृह संख्या : 42 उम्र : 33 लिंग : पुरुष	728	RHJ0927202	निर्वाचक का नाम : अनिता पति का नाम: कमलेश गृह संख्या : 42 उम्र : 33 लिंग : महिला
729	RHJ1348101	निर्वाचक का नाम : रवीना देवी पति का नाम: रोशन लाल गृह संख्या : 42 उम्र : 28 लिंग : महिला	730	RJ/08/064/018166	निर्वाचक का नाम : बनारसी पति का नाम: कन्हैया गृह संख्या : 43 उम्र : 56 लिंग : महिला	731	RHJ0927046	निर्वाचक का नाम : दिनेश पिता का नाम: कन्हैया गृह संख्या : 43 उम्र : 32 लिंग : पुरुष
732	RHJ0927053	निर्वाचक का नाम : रिकू पिता का नाम: कन्हैया गृह संख्या : 43 उम्र : 32 लिंग : पुरुष	733	RHJ1945872	निर्वाचक का नाम : अनिता सेनी पति का नाम: दिनेश गृह संख्या : 43 उम्र : 21 लिंग : महिला	734	GDK0970384	निर्वाचक का नाम : नानूराम पिता का नाम: बोदू गृह संख्या : 44 उम्र : 56 लिंग : पुरुष
735	RJ/08/064/018167	निर्वाचक का नाम : गुल्ली पति का नाम: नानूराम गृह संख्या : 44 उम्र : 54 लिंग : महिला	736	RHJ0991315	निर्वाचक का नाम : लोकेश पिता का नाम: नानूराम गृह संख्या : 44 उम्र : 34 लिंग : पुरुष	737	RHJ0991307	निर्वाचक का नाम : सुमन देवी पति का नाम: लोकेश गृह संख्या : 44 उम्र : 32 लिंग : महिला
738	GDK0943837	निर्वाचक का नाम : लालूराम पिता का नाम: बोदू गृह संख्या : 45 उम्र : 69 लिंग : पुरुष	739	RJ/08/064/018163	निर्वाचक का नाम : प्रेम पति का नाम: लालूराम गृह संख्या : 45 उम्र : 66 लिंग : महिला	740	GDK1323088	निर्वाचक का नाम : बरफाई पति का नाम: गिरधारी लाल गृह संख्या : 45 उम्र : 38 लिंग : महिला
741	RHJ1106459	निर्वाचक का नाम : गिरधारी पिता का नाम: लालूराम गृह संख्या : 45 उम्र : 35 लिंग : पुरुष	742	RHJ0927236	निर्वाचक का नाम : माया देवी पति का नाम: छोटेला गृह संख्या : 45 उम्र : 32 लिंग : महिला	743	RHJ1761980	निर्वाचक का नाम : सुरजानी सेनी पिता का नाम: लालू राम सेनी गृह संख्या : 45 उम्र : 27 लिंग : पुरुष
744	RJ/08/064/018520	निर्वाचक का नाम : मुरली पिता का नाम: बोदू गृह संख्या : 46 उम्र : 72 लिंग : पुरुष	745	RJ/08/064/018168	निर्वाचक का नाम : तीजा पति का नाम: मुरली गृह संख्या : 46 उम्र : 68 लिंग : महिला	746	RHJ0420547	निर्वाचक का नाम : मोहनलाल पिता का नाम: मुरली गृह संख्या : 46 उम्र : 42 लिंग : पुरुष

विधान सभा क्षेत्र की संख्या व नाम : 63-बानसूर
अनुभाग की संख्या व नाम : 2-ढाणी खातीवाली,लादूवास बास बूरिया

747	RHJ0927095	निर्वाचक का नाम : खामोश पति का नाम: मोहन लाल गृह संख्या : 46 उम्र : 38 लिंग : महिला	फोटो उपलब्ध	748	RHJ1429935	निर्वाचक का नाम : अशोक कुमार सैनी पिता का नाम: मुरलीधर सैनी गृह संख्या : 46 उम्र : 26 लिंग : पुरुष	फोटो उपलब्ध	749	RJ/08/064/018083	निर्वाचक का नाम : सरती पति का नाम: जोहरी गृह संख्या : 47 उम्र : 76 लिंग : महिला	फोटो उपलब्ध
750	GDK1228089	निर्वाचक का नाम : मुकेशकुमार पिता का नाम: जोहरी गृह संख्या : 47 उम्र : 42 लिंग : पुरुष	फोटो उपलब्ध	751	RHJ0991273	निर्वाचक का नाम : सावत्री देवी पति का नाम: मुकेश कुमार गृह संख्या : 47 उम्र : 37 लिंग : महिला	फोटो उपलब्ध	752	RHJ1157932	निर्वाचक का नाम : सुबेदार सैनी पिता का नाम: जंबरी राम गृह संख्या : 47 उम्र : 36 लिंग : पुरुष	फोटो उपलब्ध
753	RHJ0991067	निर्वाचक का नाम : विक्रम पिता का नाम: जोहरी गृह संख्या : 47 उम्र : 34 लिंग : पुरुष	फोटो उपलब्ध	754	RHJ0991059	निर्वाचक का नाम : माया देवी पति का नाम: सुबेदार गृह संख्या : 47 उम्र : 32 लिंग : महिला	फोटो उपलब्ध	755	RHJ1976216	निर्वाचक का नाम : ममता बाई सैनी पति का नाम: विक्रम सैनी गृह संख्या : 47 उम्र : 25 लिंग : महिला	फोटो उपलब्ध
756	RJ/08/064/018137	निर्वाचक का नाम : कल्ली पति का नाम: कल्याण गृह संख्या : 48 उम्र : 59 लिंग : महिला	फोटो उपलब्ध	757	RHJ0991257	निर्वाचक का नाम : हीरालाल पिता का नाम: कल्याणसहाय गृह संख्या : 48 उम्र : 34 लिंग : पुरुष	फोटो उपलब्ध	758	RHJ1913227	निर्वाचक का नाम : पार्वती देवी पति का नाम: हीरा लाल सैनी गृह संख्या : 48 उम्र : 30 लिंग : महिला	फोटो उपलब्ध
759	RJ/08/064/018297	निर्वाचक का नाम : रामसिंह पिता का नाम: श्यामलाल गृह संख्या : 49 उम्र : 70 लिंग : पुरुष	फोटो उपलब्ध	760	RHJ0927079	निर्वाचक का नाम : कमलेश पिता का नाम: श्यामलाल गृह संख्या : 49 उम्र : 33 लिंग : पुरुष	फोटो उपलब्ध	761	RHJ1845106	निर्वाचक का नाम : सीताराम सैनी पिता का नाम: श्यामलाल सैनी गृह संख्या : 49 उम्र : 22 लिंग : पुरुष	फोटो उपलब्ध
762	RHJ1994227	निर्वाचक का नाम : निरमा सैनी पिता का नाम: रामसिंह सैनी गृह संख्या : 49 उम्र : 21 लिंग : महिला	फोटो उपलब्ध	763	RHJ1347509	निर्वाचक का नाम : राजेन्द्र कुमार सैनी पिता का नाम: श्याम लाल सैनी गृह संख्या : 49 उम्र : 27 लिंग : पुरुष	फोटो उपलब्ध	764	RHJ1720440	निर्वाचक का नाम : श्याम लाल सैनी पिता का नाम: मुन्सा राम गृह संख्या : 49 उम्र : 74 लिंग : पुरुष	फोटो उपलब्ध
765	RJ/08/064/018312	निर्वाचक का नाम : कल्ली पति का नाम: श्यामलाल गृह संख्या : 49 उम्र : 69 लिंग : महिला	फोटो उपलब्ध	766	GDK0970400	निर्वाचक का नाम : राकेश पिता का नाम: श्यामलाल गृह संख्या : 49 उम्र : 46 लिंग : पुरुष	फोटो उपलब्ध	767	GDK0970392	निर्वाचक का नाम : सावत्री पति का नाम: रामसिंह गृह संख्या : 49 उम्र : 44 लिंग : महिला	फोटो उपलब्ध
768	GDK0970418	निर्वाचक का नाम : ललता पति का नाम: राकेश गृह संख्या : 49 उम्र : 42 लिंग : महिला	फोटो उपलब्ध	769	RHJ0927152	निर्वाचक का नाम : योगेश पिता का नाम: श्यामलाल गृह संख्या : 49 उम्र : 36 लिंग : पुरुष	फोटो उपलब्ध	770	RHJ0927129	निर्वाचक का नाम : अनिता पति का नाम: योगेश गृह संख्या : 49 उम्र : 33 लिंग : महिला	फोटो उपलब्ध
771	RHJ0927087	निर्वाचक का नाम : आशा देवी पति का नाम: कमलेश गृह संख्या : 49 उम्र : 32 लिंग : महिला	फोटो उपलब्ध	772	RHJ1994235	निर्वाचक का नाम : पूजा सैनी पिता का नाम: राकेश सैनी गृह संख्या : 49 उम्र : 22 लिंग : महिला	फोटो उपलब्ध	773	RHJ2093185	निर्वाचक का नाम : ललित कुमार सैनी पिता का नाम: राकेश कुमार सैनी गृह संख्या : 49 उम्र : 20 लिंग : पुरुष	फोटो उपलब्ध
774	RJ/08/064/018580	निर्वाचक का नाम : भग्ना पिता का नाम: गयारसीलाल गृह संख्या : 50 उम्र : 82 लिंग : पुरुष	फोटो उपलब्ध	775	RJ/08/064/018200	निर्वाचक का नाम : तीजा पति का नाम: भग्ना गृह संख्या : 50 उम्र : 76 लिंग : महिला	फोटो उपलब्ध	776	GDK0970426	निर्वाचक का नाम : रमेश पिता का नाम: भग्ना गृह संख्या : 50 उम्र : 53 लिंग : पुरुष	फोटो उपलब्ध

विधान सभा क्षेत्र की संख्या व नाम : 63-बानसूर
अनुभाग की संख्या व नाम : 2-ढाणी खातीवाली,लादूवास बास बूरिया

777	RJ/08/064/018347	निर्वाचक का नाम : बिमला पति का नाम: रमेश गृह संख्या : 50 उम्र : 52 लिंग : महिला	778	GDK0970434	निर्वाचक का नाम : अमरादेवी पति का नाम: गिर्राज प्रसाद गृह संख्या : 50 उम्र : 51 लिंग : महिला	779	RJ/08/064/018216	निर्वाचक का नाम : गिर्राजप्रसाद पिता का नाम: भग्गा गृह संख्या : 50 उम्र : 51 लिंग : पुरुष
780	GDK0970442	निर्वाचक का नाम : रामजीलाल पिता का नाम: भग्गा गृह संख्या : 50 उम्र : 42 लिंग : पुरुष	781	GDK1239987	निर्वाचक का नाम : सुनीता पति का नाम: रामजीलाल गृह संख्या : 50 उम्र : 39 लिंग : महिला	782	RHJ0468660	निर्वाचक का नाम : यादराम पिता का नाम: भग्गाराम गृह संख्या : 50 उम्र : 38 लिंग : पुरुष
783	RHJ0991182	निर्वाचक का नाम : सुमन देवी पति का नाम: यादराम गृह संख्या : 50 उम्र : 33 लिंग : महिला	784	RHJ0927038	निर्वाचक का नाम : दिलिप पिता का नाम: रमेशचन्द गृह संख्या : 50 उम्र : 31 लिंग : पुरुष	785	RHJ1707363	निर्वाचक का नाम : संजय कुमार सैनी पिता का नाम: रमेश चंद सैनी गृह संख्या : 50 उम्र : 25 लिंग : पुरुष
786	RHJ1647650	निर्वाचक का नाम : अभित कुमार सैनी पिता का नाम: गिर्राज सैनी गृह संख्या : 50 उम्र : 23 लिंग : पुरुष	787	RHJ2172492	निर्वाचक का नाम : रवीना कुमारी पति का नाम: दिलीप कुमार सैनी गृह संख्या : 50 उम्र : 22 लिंग : महिला	788	RHJ2173136	निर्वाचक का नाम : कृष्णा कुमारी पति का नाम: संजय कुमार सैनी गृह संख्या : 50 उम्र : 22 लिंग : महिला
789	RJ/08/064/018603	निर्वाचक का नाम : सुलतान पिता का नाम: मांगू गृह संख्या : 51 उम्र : 80 लिंग : पुरुष	790	RJ/08/064/018011	निर्वाचक का नाम : मुर्ली पति का नाम: सुलतान गृह संख्या : 51 उम्र : 76 लिंग : महिला	791	RJ/08/064/018191	निर्वाचक का नाम : छाजूराम पिता का नाम: सुल्तान गृह संख्या : 51 उम्र : 51 लिंग : पुरुष
792	GDK0970459	निर्वाचक का नाम : सावत्रीदेवी पति का नाम: छाजूराम गृह संख्या : 51 उम्र : 45 लिंग : महिला	793	GDK1130939	निर्वाचक का नाम : सुशीला पति का नाम: चिरंजीलाल गृह संख्या : 51 उम्र : 42 लिंग : महिला	794	GDK0970467	निर्वाचक का नाम : चिरंजी लाल सैनी पिता का नाम: सुल्तान राम सैनी गृह संख्या : 51 उम्र : 41 लिंग : पुरुष
795	RHJ0694984	निर्वाचक का नाम : महेंद्र कुमार सैनी पिता का नाम: सुलतान गृह संख्या : 51 उम्र : 39 लिंग : पुरुष	796	GDK1239920	निर्वाचक का नाम : माया देवी पति का नाम: महेंद्र कुमार सैनी गृह संख्या : 51 उम्र : 39 लिंग : महिला	797	RHJ1994243	निर्वाचक का नाम : अरविंद कुमार सैनी पिता का नाम: छाजू राम सैनी गृह संख्या : 51 उम्र : 21 लिंग : पुरुष
798	RHJ2141521	निर्वाचक का नाम : प्रिया सैनी पिता का नाम: चिरंजी लाल सैनी गृह संख्या : 51 उम्र : 20 लिंग : महिला	799	RJ/08/064/018010	निर्वाचक का नाम : चिडिया पति का नाम: फूलचन्द गृह संख्या : 52 उम्र : 72 लिंग : महिला	800	RHJ1647718	निर्वाचक का नाम : पवन कुमार सैनी पिता का नाम: फूल चंद सैनी गृह संख्या : 52 उम्र : 31 लिंग : पुरुष
801	RJ/08/064/018039	निर्वाचक का नाम : बंशी पिता का नाम: मांगूराम गृह संख्या : 53 उम्र : 76 लिंग : पुरुष	802	RJ/08/064/018025	निर्वाचक का नाम : मुगली पति का नाम: बंशी गृह संख्या : 53 उम्र : 72 लिंग : महिला	803	GDK0970475	निर्वाचक का नाम : भंवरलाल पिता का नाम: बंशी गृह संख्या : 53 उम्र : 42 लिंग : पुरुष
804	RHJ0050450	निर्वाचक का नाम : सावित्री पति का नाम: भंवरलाल गृह संख्या : 53 उम्र : 39 लिंग : महिला	805	RHJ1633817	निर्वाचक का नाम : संतोष सैनी पिता का नाम: प्रमोद कुमार सैनी गृह संख्या : 53 उम्र : 31 लिंग : महिला	806	RHJ0991331	निर्वाचक का नाम : प्रमोद कुमार सैनी पिता का नाम: बंशी धर सैनी गृह संख्या : 53 उम्र : 27 लिंग : पुरुष

विधान सभा क्षेत्र की संख्या व नाम : 63-बानसूर
अनुभाग की संख्या व नाम : 2-ढाणी खातीवाली,लादूवास बास बूरिया

807	RJ/08/064/018540	निर्वाचक का नाम : बनवारी पिता का नाम: मांगू गृह संख्या : 54 उम्र : 72 लिंग : पुरुष	फोटो उपलब्ध	808	RJ/08/064/018026	निर्वाचक का नाम : बनारसी पिता का नाम: बनवारी गृह संख्या : 54 उम्र : 69 लिंग : महिला	फोटो उपलब्ध	809	GDK0970483	निर्वाचक का नाम : पूरणमल पिता का नाम: बनवारी गृह संख्या : 54 उम्र : 43 लिंग : पुरुष	फोटो उपलब्ध
810	RHJ0050468	निर्वाचक का नाम : लालीदेवी पति का नाम: पूरणमल गृह संख्या : 54 उम्र : 42 लिंग : महिला	फोटो उपलब्ध	811	GDK1239961	निर्वाचक का नाम : विदेश कुमार पिता का नाम: बनवारी लाल गृह संख्या : 54 उम्र : 40 लिंग : पुरुष	फोटो उपलब्ध	812	GDK1239979	निर्वाचक का नाम : सुनीता पति का नाम: विदेश कुमार गृह संख्या : 54 उम्र : 39 लिंग : महिला	फोटो उपलब्ध
813	RHJ1881176	निर्वाचक का नाम : नीतू सैनी पिता का नाम: पूरण मल सैनी गृह संख्या : 54 उम्र : 22 लिंग : महिला	फोटो उपलब्ध	814	RJ/08/064/018040	निर्वाचक का नाम : कैलाश पिता का नाम: मांगूराम गृह संख्या : 55 उम्र : 68 लिंग : पुरुष	फोटो उपलब्ध	815	RJ/08/064/018031	निर्वाचक का नाम : मिश्री पति का नाम: कैलाश गृह संख्या : 55 उम्र : 62 लिंग : महिला	फोटो उपलब्ध
816	RHJ0927145	निर्वाचक का नाम : सुमन पति का नाम: राजेश गृह संख्या : 55 उम्र : 35 लिंग : महिला	फोटो उपलब्ध	817	RHJ0506022	निर्वाचक का नाम : राजेश कुमार सैनी पिता का नाम: कैलाश गृह संख्या : 55 उम्र : 34 लिंग : पुरुष	फोटो उपलब्ध	818	RJ/08/064/018517	निर्वाचक का नाम : हरिराम पिता का नाम: मांगू गृह संख्या : 56 उम्र : 61 लिंग : पुरुष	फोटो उपलब्ध
819	GDK0904573	निर्वाचक का नाम : सुंड़ी पति का नाम: हरिराम गृह संख्या : 56 उम्र : 59 लिंग : महिला	फोटो उपलब्ध	820	RHJ0468694	निर्वाचक का नाम : विनोद पिता का नाम: हरिराम गृह संख्या : 56 उम्र : 35 लिंग : पुरुष	फोटो उपलब्ध	821	RHJ0991174	निर्वाचक का नाम : पूजा देवी पति का नाम: विनोद गृह संख्या : 56 उम्र : 34 लिंग : महिला	फोटो उपलब्ध
822	RHJ0991323	निर्वाचक का नाम : लोकेश कुमार पिता का नाम: हरिराम गृह संख्या : 56 उम्र : 30 लिंग : पुरुष	फोटो उपलब्ध	823	RHJ1633825	निर्वाचक का नाम : हंसा बाई पति का नाम: लोकेश कुमार गृह संख्या : 56 उम्र : 28 लिंग : महिला	फोटो उपलब्ध	824	RJ/08/064/018119	निर्वाचक का नाम : जैलाराम पिता का नाम: बिरदु गृह संख्या : 57 उम्र : 71 लिंग : पुरुष	फोटो उपलब्ध
825	RJ/08/064/018147	निर्वाचक का नाम : लाली पति का नाम: जैलाराम गृह संख्या : 57 उम्र : 68 लिंग : महिला	फोटो उपलब्ध	826	RHJ0468637	निर्वाचक का नाम : किशन लाल सैनी पिता का नाम: जैला राम सैनी गृह संख्या : 57 उम्र : 36 लिंग : पुरुष	फोटो उपलब्ध	827	RHJ0563130	निर्वाचक का नाम : अशोक पिता का नाम: जैलाराम गृह संख्या : 57 उम्र : 35 लिंग : पुरुष	फोटो उपलब्ध
828	RHJ0991216	निर्वाचक का नाम : अनीता देवी पति का नाम: किशनलाल गृह संख्या : 57 उम्र : 34 लिंग : महिला	फोटो उपलब्ध	829	RHJ0991208	निर्वाचक का नाम : घनश्याम पिता का नाम: जैलाराम गृह संख्या : 57 उम्र : 31 लिंग : पुरुष	फोटो उपलब्ध	830	RHJ0991224	निर्वाचक का नाम : मधुबाला पति का नाम: अशोक गृह संख्या : 57 उम्र : 31 लिंग : महिला	फोटो उपलब्ध
831	RHJ0991190	निर्वाचक का नाम : गोविन्द पिता का नाम: जैलाराम गृह संख्या : 57 उम्र : 30 लिंग : पुरुष	फोटो उपलब्ध	832	RHJ1946219	निर्वाचक का नाम : ममता सैनी पति का नाम: घनश्याम सैनी गृह संख्या : 57 उम्र : 28 लिंग : महिला	फोटो उपलब्ध	833	RHJ1633833	निर्वाचक का नाम : हेमराज पिता का नाम: जैला राम गृह संख्या : 57 उम्र : 25 लिंग : पुरुष	फोटो उपलब्ध
834	RHJ1946193	निर्वाचक का नाम : कविता सैनी पति का नाम: गोविंद कुमार सैनी गृह संख्या : 57 उम्र : 25 लिंग : महिला	फोटो उपलब्ध	835	RHJ1817022	निर्वाचक का नाम : रोशन लाल सैनी पिता का नाम: जैलाराम सैनी गृह संख्या : 57 उम्र : 22 लिंग : पुरुष	फोटो उपलब्ध	836	GDK0970491	निर्वाचक का नाम : भरथाराम पिता का नाम: साधू गृह संख्या : 58 उम्र : 79 लिंग : पुरुष	फोटो उपलब्ध

विधान सभा क्षेत्र की संख्या व नाम : 63-बानसूर
अनुभाग की संख्या व नाम : 2-ढाणी खातीवाली,लादूवास बास बूरिया

837	RJ/08/064/018124	निर्वाचक का नाम : शांति पति का नाम: भरथाराम गृह संख्या : 58 उम्र : 76 लिंग : महिला	फोटो उपलब्ध	838	RJ/08/064/018550	निर्वाचक का नाम : ओमप्रकाश पिता का नाम: भरथाराम गृह संख्या : 58 उम्र : 54 लिंग : पुरुष	फोटो उपलब्ध	839	RJ/08/064/018138	निर्वाचक का नाम : प्रेम पति का नाम: ओमप्रकाश गृह संख्या : 58 उम्र : 52 लिंग : महिला	फोटो उपलब्ध
840	GDK0970509	निर्वाचक का नाम : रोहिताश पिता का नाम: भरथाराम गृह संख्या : 58 उम्र : 42 लिंग : पुरुष	फोटो उपलब्ध	841	RHJ0664516	निर्वाचक का नाम : प्रेमचन्द पिता का नाम: भरथाराम गृह संख्या : 58 उम्र : 39 लिंग : पुरुष	फोटो उपलब्ध	842	GDK1239953	निर्वाचक का नाम : दीपा पति का नाम: प्रेमचन्द गृह संख्या : 58 उम्र : 39 लिंग : महिला	फोटो उपलब्ध
843	GDK1239946	निर्वाचक का नाम : गुडडी पति का नाम: रोहिताश गृह संख्या : 58 उम्र : 39 लिंग : महिला	फोटो उपलब्ध	844	RHJ0991299	निर्वाचक का नाम : नरेश कुमार पिता का नाम: भरथाराम गृह संख्या : 58 उम्र : 30 लिंग : पुरुष	फोटो उपलब्ध	845	RHJ2125722	निर्वाचक का नाम : अंकित कुमार सैनी पिता का नाम: ओम प्रकाश सैनी गृह संख्या : 58 उम्र : 20 लिंग : पुरुष	फोटो उपलब्ध
846	RJ/08/064/018008	निर्वाचक का नाम : राजेश पिता का नाम: साधू गृह संख्या : 59 उम्र : 59 लिंग : पुरुष	फोटो उपलब्ध	847	RJ/08/064/018054	निर्वाचक का नाम : कमला पति का नाम: राजेश गृह संख्या : 59 उम्र : 57 लिंग : महिला	फोटो उपलब्ध	848	RHJ0991281	निर्वाचक का नाम : नीरज पिता का नाम: राजेश गृह संख्या : 59 उम्र : 30 लिंग : पुरुष	फोटो उपलब्ध
849	RHJ1897420	निर्वाचक का नाम : कमलराज सैनी पिता का नाम: राजेश कुमार सैनी गृह संख्या : 59 उम्र : 22 लिंग : पुरुष	फोटो उपलब्ध	850	RJ/08/064/018298	निर्वाचक का नाम : मकखन पिता का नाम: साधू गृह संख्या : 60 उम्र : 78 लिंग : पुरुष	फोटो उपलब्ध	851	RJ/08/064/018228	निर्वाचक का नाम : मिश्री पति का नाम: मकखन गृह संख्या : 60 उम्र : 76 लिंग : महिला	फोटो उपलब्ध
852	GDK0970525	निर्वाचक का नाम : महेश पिता का नाम: मकखन गृह संख्या : 60 उम्र : 53 लिंग : पुरुष	फोटो उपलब्ध	853	RJ/08/064/018645	निर्वाचक का नाम : सजनादेवी पति का नाम: महेशचंद गृह संख्या : 60 उम्र : 45 लिंग : महिला	फोटो उपलब्ध	854	GDK0970533	निर्वाचक का नाम : ब्रजेश पिता का नाम: मकखन गृह संख्या : 60 उम्र : 42 लिंग : पुरुष	फोटो उपलब्ध
855	GDK1239938	निर्वाचक का नाम : अनिता पति का नाम: ब्रजेश गृह संख्या : 60 उम्र : 39 लिंग : महिला	फोटो उपलब्ध	856	RHJ1633841	निर्वाचक का नाम : प्रीतम पिता का नाम: महेश कुमार गृह संख्या : 60 उम्र : 25 लिंग : पुरुष	फोटो उपलब्ध	857	RHJ2196251	निर्वाचक का नाम : मनीष कुमार सैनी पिता का नाम: महेश कुमार सैनी गृह संख्या : 60 उम्र : 20 लिंग : पुरुष	फोटो उपलब्ध
858	RJ/08/064/018108	निर्वाचक का नाम : कन्हैया पिता का नाम: साधू गृह संख्या : 61 उम्र : 72 लिंग : पुरुष	फोटो उपलब्ध	859	RJ/08/064/018515	निर्वाचक का नाम : गयारसी पति का नाम: कन्हैया गृह संख्या : 61 उम्र : 69 लिंग : महिला	फोटो उपलब्ध	860	RJ/08/064/018087	निर्वाचक का नाम : सुरेश पिता का नाम: कन्हैया गृह संख्या : 61 उम्र : 53 लिंग : पुरुष	फोटो उपलब्ध
861	GDK0970541	निर्वाचक का नाम : तुलसीदेवी पति का नाम: सुरेश गृह संख्या : 61 उम्र : 46 लिंग : महिला	फोटो उपलब्ध	862	GDK0970558	निर्वाचक का नाम : सुभाष पिता का नाम: कन्हैया गृह संख्या : 61 उम्र : 45 लिंग : पुरुष	फोटो उपलब्ध	863	GDK0970566	निर्वाचक का नाम : सुमन पति का नाम: सुभाष, गृह संख्या : 61 उम्र : 43 लिंग : महिला	फोटो उपलब्ध
864	GDK1227610	निर्वाचक का नाम : बलवीर कुमार सैनी पिता का नाम: कन्हैया लाल सैनी गृह संख्या : 61 उम्र : 42 लिंग : पुरुष	फोटो उपलब्ध	865	GDK1130947	निर्वाचक का नाम : ललता देवी पति का नाम: बलवीर गृह संख्या : 61 उम्र : 41 लिंग : महिला	फोटो उपलब्ध	866	RHJ0664524	निर्वाचक का नाम : महावीर पिता का नाम: कन्हैयालाल गृह संख्या : 61 उम्र : 38 लिंग : पुरुष	फोटो उपलब्ध

विधान सभा क्षेत्र की संख्या व नाम : 63-बानसूर
अनुभाग की संख्या व नाम : 2-ढाणी खातीवाली,लादूवास बास बूरिया

867	RHJ0506006	निर्वाचक का नाम : गोपाल राम पिता का नाम: कन्हैयालाल गृह संख्या : 61 उम्र : 37 लिंग : पुरुष	फोटो उपलब्ध	868	RHJ1187863	निर्वाचक का नाम : अमरजीत सैनी पिता का नाम: कन्हैया लाल गृह संख्या : 61 उम्र : 37 लिंग : पुरुष	फोटो उपलब्ध	869	RHJ1348135	निर्वाचक का नाम : सुनिता देवी पति का नाम: महावीर सैनी गृह संख्या : 61 उम्र : 36 लिंग : महिला	फोटो उपलब्ध
870	RHJ1348119	निर्वाचक का नाम : आशा देवी पति का नाम: गोपाल राम गृह संख्या : 61 उम्र : 28 लिंग : महिला	फोटो उपलब्ध	871	RHJ1348127	निर्वाचक का नाम : उगन्ता देवी पति का नाम: अमरजीत सिंह गृह संख्या : 61 उम्र : 28 लिंग : महिला	फोटो उपलब्ध	872	RHJ2093227	निर्वाचक का नाम : राहुल सैनी पिता का नाम: सुभाष चंद सैनी गृह संख्या : 61 उम्र : 21 लिंग : पुरुष	फोटो उपलब्ध
873	RHJ2172872	निर्वाचक का नाम : प्रमोद कुमार सैनी पिता का नाम: सुरेश चंद सैनी गृह संख्या : 61 उम्र : 20 लिंग : पुरुष	फोटो उपलब्ध	874	RHJ2187532	निर्वाचक का नाम : गोवर्धन सैनी पिता का नाम: सुभाष चंद सैनी गृह संख्या : 61 उम्र : 20 लिंग : पुरुष	फोटो उपलब्ध				

विधान सभा क्षेत्र की संख्या व नाम : 63-बानसूर
घटक I - परिवर्धन सूची 1 (16-12-2025 से 21-02-2026 तक)

875	1	RHJ2261113
निर्वाचक का नाम : सतीश कुमार सैनी पिता का नाम: लाला राम सैनी गृह संख्या : 28 उम्र : 18 लिंग : पुरुष		फोटो उपलब्ध

876	1	RHJ2262202
निर्वाचक का नाम : कौशल कुमार सैनी पिता का नाम: श्योदन सैनी गृह संख्या : 75 उम्र : 19 लिंग : पुरुष		फोटो उपलब्ध

877	1	RHJ2265346
निर्वाचक का नाम : अमित सैनी पिता का नाम: मोहन लाल सैनी गृह संख्या : 23 उम्र : 18 लिंग : पुरुष		फोटो उपलब्ध

878	1	RHJ2265270
निर्वाचक का नाम : मनिषा सैनी पति का नाम: रिकू सैनी गृह संख्या : 30 उम्र : 24 लिंग : महिला		फोटो उपलब्ध

879	1	RHJ2265312
निर्वाचक का नाम : नीतू सैनी पति का नाम: देवेन्द्र सैनी गृह संख्या : 30 उम्र : 19 लिंग : महिला		फोटो उपलब्ध

निर्वाचकों का विवरण :							
A) मतदाताओं की संख्या :							
	नामावली का प्रकार	निर्वाचक नामावली की पहचान :	मतदाताओं की संख्या :				
			पुरुष	महिला	तृतीय लिंग	कुल	
I	मूल	मूल नामावली	समस्त पूरकों को समेकित करते हुए विशेष गहन पुनरीक्षण 2026 की मूल नामावली	456	418	0	874
II	घटक I - परिवर्धन सूची	पूरक 1	विशेष गहन पुनरीक्षण - 2026	3	2	0	5
III	घटक II - विलोपन सूची	पूरक 1	विशेष गहन पुनरीक्षण - 2026	0	1	0	1
IV	लिंग में संशोधन के कारण अंतर			0	0	0	0
पुनरीक्षण के बाद इस नामावली में शुद्ध निर्वाचक (I+II-III+IV)				459	419	0	878
B) संशोधनों की संख्या :							
नामावली का प्रकार	निर्वाचक नामावली की पहचान :		संशोधनों की संख्या :				
पूरक 1	विशेष गहन पुनरीक्षण - 2026		0				

निर्वाचक रजिस्ट्रीकरण अधिकारी द्वारा जारी

E2-मृत्यु, S2-स्थानांतरित, R2-दोहरी प्रविष्टि, M2-लापता, Q2-अहर्ता नहीं