

निर्वाचक नामावली 2026 S20 राजस्थान

| | | | | | | | | | | | | | | | | | |
|--|---|---|-------|-------------------------|------------------|-------|---|------------|-------------|------------|-------------|-------|---|------|--------|---------|----------|
| विधान सभा क्षेत्र की संख्या , नाम व आरक्षण स्थिति : 64 - थानागाजी (सामान्य) | | भाग संख्या : : 113 | | | | | | | | | | | | | | | |
| संसदीय निर्वाचन क्षेत्र की संख्या, नाम व आरक्षण स्थिति, जिसमें विधान सभा निर्वाचन क्षेत्र स्थित है : 11 - दौसा (अ.ज.जा.) | | | | | | | | | | | | | | | | | |
| 1. पुनरीक्षण का विवरण | | | | | | | | | | | | | | | | | |
| पुनरीक्षण का वर्ष : | 2026 | निर्वाचक नामावली की पहचान : समस्त पूरकों को समेकित करते हुए विशेष गहन पुनरीक्षण 2026 की मूल नामावली | | | | | | | | | | | | | | | |
| अर्हता तिथि : | 01-01-2026 | | | | | | | | | | | | | | | | |
| पुनरीक्षण का स्वरूप : | विशेष गहन पुनरीक्षण - 2026 | | | | | | | | | | | | | | | | |
| प्रकाशन की तिथि : | 21-02-2026 | | | | | | | | | | | | | | | | |
| 2. भाग व मतदान क्षेत्र का विवरण : | | | | | | | | | | | | | | | | | |
| भाग में आने वाले अनुभागों की संख्या और नाम : | | | | | | | | | | | | | | | | | |
| 1-गुवाडा सदया राम, गुवाडा सदया राम 2-नेडोली,नेडोली | <table style="width: 100%; border-collapse: collapse;"> <tr> <td style="width: 60%;">मुख्य शहर / मुख्य ग्राम</td> <td style="width: 40%;">: GUWARA NAIDOLI</td> </tr> <tr> <td>वार्ड</td> <td>:</td> </tr> <tr> <td>पोस्ट ऑफिस</td> <td>: PIPLAI BO</td> </tr> <tr> <td>पुलिस थाना</td> <td>: प्रतापगढ़</td> </tr> <tr> <td>तहसील</td> <td>:</td> </tr> <tr> <td>जिला</td> <td>: अलवर</td> </tr> <tr> <td>पिन कोड</td> <td>: 301027</td> </tr> </table> | | | मुख्य शहर / मुख्य ग्राम | : GUWARA NAIDOLI | वार्ड | : | पोस्ट ऑफिस | : PIPLAI BO | पुलिस थाना | : प्रतापगढ़ | तहसील | : | जिला | : अलवर | पिन कोड | : 301027 |
| मुख्य शहर / मुख्य ग्राम | : GUWARA NAIDOLI | | | | | | | | | | | | | | | | |
| वार्ड | : | | | | | | | | | | | | | | | | |
| पोस्ट ऑफिस | : PIPLAI BO | | | | | | | | | | | | | | | | |
| पुलिस थाना | : प्रतापगढ़ | | | | | | | | | | | | | | | | |
| तहसील | : | | | | | | | | | | | | | | | | |
| जिला | : अलवर | | | | | | | | | | | | | | | | |
| पिन कोड | : 301027 | | | | | | | | | | | | | | | | |
| 3. मतदान केंद्र का विवरण | | | | | | | | | | | | | | | | | |
| मतदान केंद्र की संख्या व नाम : | मतदान केन्द्र की विशेष हैसियत (पुरुष/महिला/सामान्य) : | सामान्य | | | | | | | | | | | | | | | |
| 113 - नैडोली | इस मतदान क्षेत्र के सहायक (ऑक्जिलियरी) मतदान केन्द्रों की संख्या : | 0 | | | | | | | | | | | | | | | |
| मतदान केंद्र का भवन व पता : | | | | | | | | | | | | | | | | | |
| राजकीय उच्च प्राथमिक विद्यालय नैडोली | | | | | | | | | | | | | | | | | |
| 4. मतदाताओं की संख्या : | | | | | | | | | | | | | | | | | |
| आरंभिक क्रम | अंतिम क्रम | मतदाताओं की संख्या | | | | | | | | | | | | | | | |
| संख्या | संख्या | पुरुष | महिला | तृतीय लिंग | कुल | | | | | | | | | | | | |
| 1 | 892 | 466 | 424 | 0 | 890 | | | | | | | | | | | | |

निर्वाचक रजिस्ट्रीकरण अधिकारी द्वारा जारी

Nazri Naksha

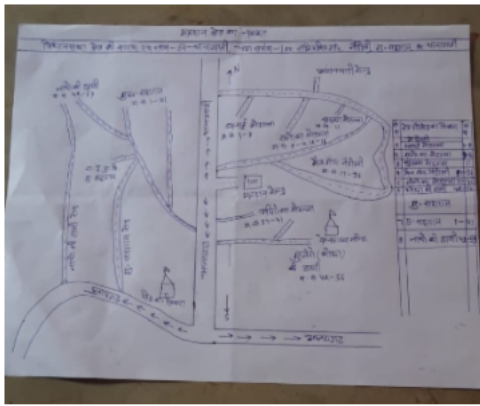

Google Map View



Polling Station Building Front View



Polling Station Front View



Cad View

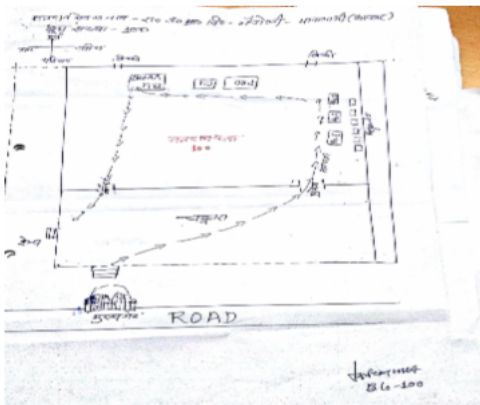

Key MAP View

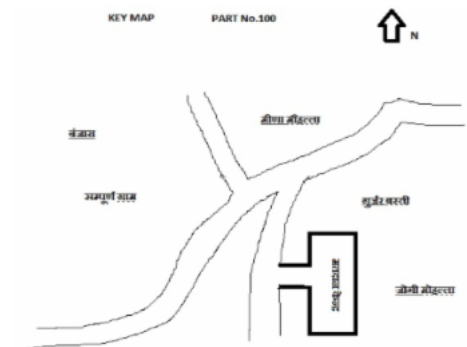

| | | | | | | | | |
|----|------------------|--|----|------------------|---|----|------------------|--|
| 1 | RJ/08/064/309167 | निर्वाचक का नाम : काली पति का नाम: जगदीश गृह संख्या : 1 उम्र : 71 लिंग : महिला | 2 | WSV0067546 | निर्वाचक का नाम : मोतीलाल पिता का नाम: जगदीश गृह संख्या : 1 उम्र : 47 लिंग : पुरुष | 3 | WSV0768655 | निर्वाचक का नाम : मिन्टीमीना पिता का नाम: मोतीलाल गृह संख्या : 1 उम्र : 34 लिंग : महिला |
| 4 | WSV1082122 | निर्वाचक का नाम : शुभम मीना पिता का नाम: गिरराज प्रसाद मीना गृह संख्या : 1 उम्र : 28 लिंग : पुरुष | 5 | RJ/08/064/309054 | निर्वाचक का नाम : प्रभाती पति का नाम: रामपाल गृह संख्या : 2 उम्र : 79 लिंग : महिला | 6 | RJ/08/064/309287 | निर्वाचक का नाम : नानगा पिता का नाम: रामपाल गृह संख्या : 2 उम्र : 69 लिंग : पुरुष |
| 7 | RJ/08/064/309045 | निर्वाचक का नाम : तीजा पति का नाम: नानगा गृह संख्या : 2 उम्र : 64 लिंग : महिला | 8 | RJ/08/064/309030 | निर्वाचक का नाम : कल्याण पिता का नाम: रामपाल गृह संख्या : 2 उम्र : 64 लिंग : पुरुष | 9 | GDK1294354 | निर्वाचक का नाम : कौशल्या पति का नाम: कल्याण गृह संख्या : 2 उम्र : 59 लिंग : महिला |
| 10 | RJ/08/064/309566 | निर्वाचक का नाम : इन्दराज पिता का नाम: रामपाल गृह संख्या : 2 उम्र : 59 लिंग : पुरुष | 11 | GDK1294362 | निर्वाचक का नाम : गीता पति का नाम: इन्दराज गृह संख्या : 2 उम्र : 44 लिंग : महिला | 12 | WSV1633841 | निर्वाचक का नाम : भूली कुमारी मीना पति का नाम: विकास कुमार मीना गृह संख्या : 2 उम्र : 33 लिंग : महिला |
| 13 | WSV0850800 | निर्वाचक का नाम : लोकेश पिता का नाम: रतन लाल गृह संख्या : 2 उम्र : 28 लिंग : पुरुष | 14 | WSV0850818 | निर्वाचक का नाम : विकास कुमार पिता का नाम: नानगराम गृह संख्या : 2 उम्र : 27 लिंग : पुरुष | 15 | WSV1129287 | निर्वाचक का नाम : अनिल कुमार मीना पिता का नाम: कल्याण सहाय मीना गृह संख्या : 2 उम्र : 24 लिंग : पुरुष |
| 16 | WSV1391259 | निर्वाचक का नाम : दिनेश कुमार मीना पिता का नाम: नानग राम मीना गृह संख्या : 2 उम्र : 22 लिंग : पुरुष | 17 | WSV1521756 | निर्वाचक का नाम : अंकित कुमार मीना पिता का नाम: कल्याण सहाय मीना गृह संख्या : 2 उम्र : 20 लिंग : पुरुष | 18 | RJ/08/064/309273 | निर्वाचक का नाम : फैली पिता का नाम: भरथा गृह संख्या : 3 उम्र : 66 लिंग : पुरुष |
| 19 | RJ/08/064/309127 | निर्वाचक का नाम : मूली पति का नाम: फैली गृह संख्या : 3 उम्र : 61 लिंग : महिला | 20 | WSV1551092 | निर्वाचक का नाम : अमर चन्द मीना पिता का नाम: फैली राम मीना गृह संख्या : 3 उम्र : 29 लिंग : पुरुष | 21 | WSV1551001 | निर्वाचक का नाम : सुमन मीना पति का नाम: अमर चन्द मीना गृह संख्या : 3 उम्र : 27 लिंग : महिला |
| 22 | WSV1550946 | निर्वाचक का नाम : मुकेश कुमार मीना पिता का नाम: इन्द्राज मीना गृह संख्या : 3 उम्र : 21 लिंग : पुरुष | 23 | WSV1523596 | निर्वाचक का नाम : दिलखुश मीना पिता का नाम: फैली राम मीना गृह संख्या : 3 उम्र : 20 लिंग : पुरुष | 24 | WSV0439620 | निर्वाचक का नाम : धोली पति का नाम: हरबक्षा गृह संख्या : 4 उम्र : 73 लिंग : महिला |
| 25 | WSV1474618 | निर्वाचक का नाम : रतन पिता का नाम: बुद्धा गृह संख्या : 4 उम्र : 64 लिंग : पुरुष | 26 | GDK1294370 | निर्वाचक का नाम : लाली पति का नाम: रतन गृह संख्या : 4 उम्र : 59 लिंग : महिला | 27 | WSV0305367 | निर्वाचक का नाम : लीलाराम पिता का नाम: बुद्धाराम गृह संख्या : 4 उम्र : 51 लिंग : पुरुष |
| 28 | RJ/08/064/309147 | निर्वाचक का नाम : रामप्रताप पिता का नाम: बुद्धा गृह संख्या : 4 उम्र : 49 लिंग : पुरुष | 29 | GDK1294693 | निर्वाचक का नाम : बाबू लाल मीना पिता का नाम: बुद्धा लाल मीना गृह संख्या : 4 उम्र : 46 लिंग : पुरुष | 30 | GDK1294743 | निर्वाचक का नाम : रामोती देवी पति का नाम: बाबूलाल गृह संख्या : 4 उम्र : 42 लिंग : महिला |

| | | | | | | | | | | | |
|----|------------------|---|-------------|----|------------|--|-------------|----|------------------|---|-------------|
| 31 | GDK1294388 | निर्वाचक का नाम : बच्ची पति का नाम: रामप्रताप गृह संख्या : 4 उम्र : 42 लिंग : महिला | फोटो उपलब्ध | 32 | GDK1294685 | निर्वाचक का नाम : बालकिशन पिता का नाम: बुद्धाराम गृह संख्या : 4 उम्र : 40 लिंग : पुरुष | फोटो उपलब्ध | 33 | GDK9642034 | निर्वाचक का नाम : लक्ष्मा देवी पति का नाम: बालकिशन गृह संख्या : 4 उम्र : 40 लिंग : महिला | फोटो उपलब्ध |
| 34 | WSV0439638 | निर्वाचक का नाम : संतोष कुमार पिता का नाम: हरबक्षा गृह संख्या : 4 उम्र : 39 लिंग : पुरुष | फोटो उपलब्ध | 35 | WSV0439646 | निर्वाचक का नाम : महेश पिता का नाम: हरबक्षा गृह संख्या : 4 उम्र : 33 लिंग : पुरुष | फोटो उपलब्ध | 36 | WSV0850826 | निर्वाचक का नाम : रामोती पति का नाम: लोकेश कुमार गृह संख्या : 4 उम्र : 30 लिंग : महिला | फोटो उपलब्ध |
| 37 | WSV1522655 | निर्वाचक का नाम : करिश्मा कुमारी मीना पति का नाम: संतोष कुमार मीना गृह संख्या : 4 उम्र : 30 लिंग : महिला | फोटो उपलब्ध | 38 | WSV0850834 | निर्वाचक का नाम : तुलसी देवी पति का नाम: विनोद गृह संख्या : 4 उम्र : 27 लिंग : महिला | फोटो उपलब्ध | 39 | WSV0850842 | निर्वाचक का नाम : विनोद कुमार पिता का नाम: रतन लाल गृह संख्या : 4 उम्र : 27 लिंग : पुरुष | फोटो उपलब्ध |
| 40 | WSV1641497 | निर्वाचक का नाम : रोहितास कुमार मीना पिता का नाम: रतन लाल मीना गृह संख्या : 4 उम्र : 24 लिंग : पुरुष | फोटो उपलब्ध | 41 | WSV1639707 | निर्वाचक का नाम : मनीषा मीना पति का नाम: रोहितास कुमार मीना गृह संख्या : 4 उम्र : 21 लिंग : महिला | फोटो उपलब्ध | 42 | WSV0159152 | निर्वाचक का नाम : सुरेश चन्द पिता का नाम: सुखपाल गृह संख्या : 5 उम्र : 39 लिंग : पुरुष | फोटो उपलब्ध |
| 43 | WSV0570176 | निर्वाचक का नाम : उर्मिला पति का नाम: सुरेश गृह संख्या : 5 उम्र : 33 लिंग : महिला | फोटो उपलब्ध | 44 | WSV0570184 | निर्वाचक का नाम : राजकुमार पिता का नाम: सुखपाल गृह संख्या : 5 उम्र : 33 लिंग : पुरुष | फोटो उपलब्ध | 45 | WSV0570192 | निर्वाचक का नाम : विमला पति का नाम: राजकुमार गृह संख्या : 5 उम्र : 31 लिंग : महिला | फोटो उपलब्ध |
| 46 | RJ/08/064/309084 | निर्वाचक का नाम : काली पति का नाम: श्रवण गृह संख्या : 6 उम्र : 69 लिंग : महिला | फोटो उपलब्ध | 47 | WSV0277640 | निर्वाचक का नाम : रूपचन्द पिता का नाम: श्रवणलाल गृह संख्या : 6 उम्र : 38 लिंग : पुरुष | फोटो उपलब्ध | 48 | WSV0305375 | निर्वाचक का नाम : रामफूल पिता का नाम: श्रवणलाल गृह संख्या : 6 उम्र : 34 लिंग : पुरुष | फोटो उपलब्ध |
| 49 | WSV0646505 | निर्वाचक का नाम : मंजू देवी पति का नाम: रूपचन्द गृह संख्या : 6 उम्र : 32 लिंग : महिला | फोटो उपलब्ध | 50 | WSV1523521 | निर्वाचक का नाम : हंसी मीना पति का नाम: रामफूल मीना गृह संख्या : 6 उम्र : 26 लिंग : महिला | फोटो उपलब्ध | 51 | RJ/08/064/309405 | निर्वाचक का नाम : मूली पति का नाम: टिकू गृह संख्या : 7 उम्र : 66 लिंग : महिला | फोटो उपलब्ध |
| 52 | WSV1548627 | निर्वाचक का नाम : विश्राम मीना पिता का नाम: टिकू राम मीना गृह संख्या : 7 उम्र : 20 लिंग : पुरुष | फोटो उपलब्ध | 53 | GDK1080423 | निर्वाचक का नाम : शिवदयाल पिता का नाम: पांचूराम गृह संख्या : 8 उम्र : 42 लिंग : पुरुष | फोटो उपलब्ध | 54 | WSV0399154 | निर्वाचक का नाम : अनिता पति का नाम: शिवदयाल गृह संख्या : 8 उम्र : 35 लिंग : महिला | फोटो उपलब्ध |
| 55 | WSV0159178 | निर्वाचक का नाम : भगोती पति का नाम: नारायण गृह संख्या : 9 उम्र : 76 लिंग : महिला | फोटो उपलब्ध | 56 | GDK9642042 | निर्वाचक का नाम : भैरू राम मीना पिता का नाम: नारायण गृह संख्या : 9 उम्र : 42 लिंग : पुरुष | फोटो उपलब्ध | 57 | WSV0439653 | निर्वाचक का नाम : मीनाक्षी देवी पति का नाम: भैरू राम गृह संख्या : 9 उम्र : 32 लिंग : महिला | फोटो उपलब्ध |
| 58 | WSV0850859 | निर्वाचक का नाम : कमलेश कुमार पिता का नाम: नारायण गृह संख्या : 9 उम्र : 27 लिंग : पुरुष | फोटो उपलब्ध | 59 | WSV1523612 | निर्वाचक का नाम : रामोतार मीना पिता का नाम: नारायण मीना गृह संख्या : 9 उम्र : 22 लिंग : पुरुष | फोटो उपलब्ध | 60 | RJ/08/064/309119 | निर्वाचक का नाम : भौरी पति का नाम: भरथा गृह संख्या : 10 उम्र : 81 लिंग : महिला | फोटो उपलब्ध |

| | | | | | | | | | | | |
|----|------------------|--|-------------|----|------------------|--|-------------|----|------------------|---|-------------|
| 61 | WSV0159186 | निर्वाचक का नाम : छोदू राम पिता का नाम: भरत राम गृह संख्या : 10 उम्र : 56 लिंग : पुरुष | फोटो उपलब्ध | 62 | RJ/08/064/309125 | निर्वाचक का नाम : रामा देवी पति का नाम: छोदूराम गृह संख्या : 10 उम्र : 47 लिंग : महिला | फोटो उपलब्ध | 63 | GDK1080431 | निर्वाचक का नाम : रामावतार पिता का नाम: भरथा गृह संख्या : 10 उम्र : 42 लिंग : पुरुष | फोटो उपलब्ध |
| 64 | WSV1302876 | निर्वाचक का नाम : रामपति मीना पति का नाम: शुभकरण मीना गृह संख्या : 10 उम्र : 30 लिंग : महिला | फोटो उपलब्ध | 65 | WSV1458504 | निर्वाचक का नाम : सम्पति मीना पति का नाम: शशिकरन मीना गृह संख्या : 10 उम्र : 29 लिंग : महिला | फोटो उपलब्ध | 66 | WSV0484790 | निर्वाचक का नाम : शुभकरण पिता का नाम: छोदूराम गृह संख्या : 10 उम्र : 28 लिंग : पुरुष | फोटो उपलब्ध |
| 67 | WSV1422633 | निर्वाचक का नाम : शशि करण मीना पिता का नाम: छोदू राम मीना गृह संख्या : 10 उम्र : 22 लिंग : पुरुष | फोटो उपलब्ध | 68 | WSV1549724 | निर्वाचक का नाम : कुंजेश मीना पिता का नाम: छोदू राम मीना गृह संख्या : 10 उम्र : 22 लिंग : पुरुष | फोटो उपलब्ध | 69 | WSV1475748 | निर्वाचक का नाम : जगन्नाथ पिता का नाम: लच्छा गृह संख्या : 11 उम्र : 64 लिंग : पुरुष | फोटो उपलब्ध |
| 70 | RJ/08/064/309401 | निर्वाचक का नाम : राधेश्याम पिता का नाम: लच्छा गृह संख्या : 11 उम्र : 54 लिंग : पुरुष | फोटो उपलब्ध | 71 | RJ/08/064/309294 | निर्वाचक का नाम : रामकिशोर पिता का नाम: लच्छा गृह संख्या : 11 उम्र : 49 लिंग : पुरुष | फोटो उपलब्ध | 72 | GDK1080449 | निर्वाचक का नाम : कमलेश पति का नाम: जगन्नाथ गृह संख्या : 11 उम्र : 46 लिंग : महिला | फोटो उपलब्ध |
| 73 | GDK9642018 | निर्वाचक का नाम : शिवकुमार पिता का नाम: लच्छुराम गृह संख्या : 11 उम्र : 42 लिंग : पुरुष | फोटो उपलब्ध | 74 | GDK1080464 | निर्वाचक का नाम : सोमोती पति का नाम: रामकिशोर गृह संख्या : 11 उम्र : 42 लिंग : महिला | फोटो उपलब्ध | 75 | WSV1413251 | निर्वाचक का नाम : रवीना मीना पिता का नाम: राम किशोर मीना गृह संख्या : 11 उम्र : 23 लिंग : महिला | फोटो उपलब्ध |
| 76 | WSV1343870 | निर्वाचक का नाम : कोमल मीना पिता का नाम: जगन्नाथ मीना गृह संख्या : 11 उम्र : 22 लिंग : महिला | फोटो उपलब्ध | 77 | WSV1423896 | निर्वाचक का नाम : दीपिका मीना पिता का नाम: राधे श्याम मीना गृह संख्या : 11 उम्र : 21 लिंग : महिला | फोटो उपलब्ध | 78 | WSV1543909 | निर्वाचक का नाम : रमन मीना पिता का नाम: जगन्नाथ मीना गृह संख्या : 11 उम्र : 20 लिंग : पुरुष | फोटो उपलब्ध |
| 79 | RJ/08/064/309382 | निर्वाचक का नाम : कमलेश पिता का नाम: भगवान गृह संख्या : 12 उम्र : 51 लिंग : पुरुष | फोटो उपलब्ध | 80 | GDK1294396 | निर्वाचक का नाम : सन्तोष पति का नाम: कमलेश गृह संख्या : 12 उम्र : 49 लिंग : महिला | फोटो उपलब्ध | 81 | WSV1661958 | निर्वाचक का नाम : मयंक मीना पिता का नाम: कमलेश कुमार मीना गृह संख्या : 12 उम्र : 26 लिंग : पुरुष | फोटो उपलब्ध |
| 82 | WSV1661941 | निर्वाचक का नाम : अमन कुमार मीना पिता का नाम: कमलेश कुमार मीना गृह संख्या : 12 उम्र : 24 लिंग : पुरुष | फोटो उपलब्ध | 83 | RJ/08/064/309339 | निर्वाचक का नाम : कालू पिता का नाम: कन्हैया गृह संख्या : 13 उम्र : 81 लिंग : पुरुष | फोटो उपलब्ध | 84 | WSV1474535 | निर्वाचक का नाम : मूलचन्द पिता का नाम: कन्हैया गृह संख्या : 13 उम्र : 79 लिंग : पुरुष | फोटो उपलब्ध |
| 85 | RJ/08/064/309018 | निर्वाचक का नाम : समरथी पति का नाम: मूलचन्द गृह संख्या : 13 उम्र : 71 लिंग : महिला | फोटो उपलब्ध | 86 | RJ/08/064/309188 | निर्वाचक का नाम : शिम्भूदयाल पिता का नाम: कालूराम गृह संख्या : 13 उम्र : 56 लिंग : पुरुष | फोटो उपलब्ध | 87 | RJ/08/064/309565 | निर्वाचक का नाम : धासी पिता का नाम: मूलचन्द गृह संख्या : 13 उम्र : 55 लिंग : पुरुष | फोटो उपलब्ध |
| 88 | RJ/08/064/309293 | निर्वाचक का नाम : गमसी पिता का नाम: मूलचन्द गृह संख्या : 13 उम्र : 49 लिंग : पुरुष | फोटो उपलब्ध | 89 | WSV0159210 | निर्वाचक का नाम : प्रहलादस्वरूप पिता का नाम: मूलचन्द गृह संख्या : 13 उम्र : 43 लिंग : पुरुष | फोटो उपलब्ध | 90 | GDK9642000 | निर्वाचक का नाम : सुखराम पिता का नाम: मूलचन्द गृह संख्या : 13 उम्र : 39 लिंग : पुरुष | फोटो उपलब्ध |

| | | | | | | | | | | | |
|-----|------------------|---|-------------|-----|------------------|---|-------------|-----|------------------|---|-------------|
| 91 | WSV0005330 | निर्वाचक का नाम : रामकवार पिता का नाम: मूलचन्द गृह संख्या : 13 उम्र : 39 लिंग : पुरुष | फोटो उपलब्ध | 92 | WSV0399477 | निर्वाचक का नाम : सुनिता पति का नाम: शिम्भूदयाल गृह संख्या : 13 उम्र : 37 लिंग : महिला | फोटो उपलब्ध | 93 | WSV0399493 | निर्वाचक का नाम : रेखा देवी पति का नाम: प्रहलादस्वरूप गृह संख्या : 13 उम्र : 34 लिंग : महिला | फोटो उपलब्ध |
| 94 | WSV0399501 | निर्वाचक का नाम : संजू देवी पति का नाम: सुखराम गृह संख्या : 13 उम्र : 32 लिंग : महिला | फोटो उपलब्ध | 95 | WSV1302827 | निर्वाचक का नाम : प्रियंका मीना पति का नाम: गमसी राम मीना गृह संख्या : 13 उम्र : 29 लिंग : महिला | फोटो उपलब्ध | 96 | WSV0850867 | निर्वाचक का नाम : भगवती पति का नाम: रामकवार गृह संख्या : 13 उम्र : 28 लिंग : महिला | फोटो उपलब्ध |
| 97 | WSV1343417 | निर्वाचक का नाम : अंकित मीना पिता का नाम: शिंभू दयाल मीना गृह संख्या : 13 उम्र : 22 लिंग : पुरुष | फोटो उपलब्ध | 98 | RJ/08/064/309361 | निर्वाचक का नाम : प्रेमचन्द पिता का नाम: कन्हैया गृह संख्या : 14 उम्र : 64 लिंग : पुरुष | फोटो उपलब्ध | 99 | RJ/08/064/309244 | निर्वाचक का नाम : छोटी पति का नाम: प्रेमचन्द गृह संख्या : 14 उम्र : 59 लिंग : महिला | फोटो उपलब्ध |
| 100 | WSV0484808 | निर्वाचक का नाम : रतनलाल पिता का नाम: प्रेमचन्द गृह संख्या : 14 उम्र : 35 लिंग : पुरुष | फोटो उपलब्ध | 101 | WSV0484816 | निर्वाचक का नाम : रामवतार पिता का नाम: प्रेमचन्द गृह संख्या : 14 उम्र : 31 लिंग : पुरुष | फोटो उपलब्ध | 102 | WSV1550391 | निर्वाचक का नाम : मोती मीना पति का नाम: रामवतार मीना गृह संख्या : 14 उम्र : 30 लिंग : महिला | फोटो उपलब्ध |
| 103 | WSV1550110 | निर्वाचक का नाम : भोती मीना पति का नाम: रतन लाल मीना गृह संख्या : 14 उम्र : 29 लिंग : महिला | फोटो उपलब्ध | 104 | WSV0850883 | निर्वाचक का नाम : दीपक कुमार पिता का नाम: प्रेमचन्द गृह संख्या : 14 उम्र : 27 लिंग : पुरुष | फोटो उपलब्ध | 105 | WSV0850875 | निर्वाचक का नाम : गगन कुमार पिता का नाम: प्रेमचन्द गृह संख्या : 14 उम्र : 27 लिंग : पुरुष | फोटो उपलब्ध |
| 106 | WSV1550128 | निर्वाचक का नाम : सुनीता मीना पति का नाम: गगन कुमार मीना गृह संख्या : 14 उम्र : 27 लिंग : महिला | फोटो उपलब्ध | 107 | WSV1550235 | निर्वाचक का नाम : प्रियंका मीना पति का नाम: प्रेम चंद गृह संख्या : 14 उम्र : 23 लिंग : महिला | फोटो उपलब्ध | 108 | WSV1689736 | निर्वाचक का नाम : शिवम श्योगन पिता का नाम: ओम प्रकाश मीना गृह संख्या : 14 उम्र : 23 लिंग : पुरुष | फोटो उपलब्ध |
| 109 | WSV1689744 | निर्वाचक का नाम : हर्षित श्योगन पिता का नाम: ओम प्रकाश मीना गृह संख्या : 14 उम्र : 20 लिंग : पुरुष | फोटो उपलब्ध | 110 | RJ/08/064/309060 | निर्वाचक का नाम : श्रवण पिता का नाम: जीता गृह संख्या : 15 उम्र : 66 लिंग : पुरुष | फोटो उपलब्ध | 111 | RJ/08/064/309247 | निर्वाचक का नाम : सुक्मा पति का नाम: श्रवण गृह संख्या : 15 उम्र : 61 लिंग : महिला | फोटो उपलब्ध |
| 112 | WSV0484824 | निर्वाचक का नाम : रोशनलाल पिता का नाम: श्रवण कुमार गृह संख्या : 15 उम्र : 35 लिंग : पुरुष | फोटो उपलब्ध | 113 | WSV0850891 | निर्वाचक का नाम : मनसा पति का नाम: रोशन लाल गृह संख्या : 15 उम्र : 34 लिंग : महिला | फोटो उपलब्ध | 114 | WSV0484832 | निर्वाचक का नाम : पवन कुमार पिता का नाम: श्रवण कुमार गृह संख्या : 15 उम्र : 31 लिंग : पुरुष | फोटो उपलब्ध |
| 115 | RJ/08/064/309246 | निर्वाचक का नाम : संतो पति का नाम: मोहरपाल गृह संख्या : 16 उम्र : 66 लिंग : महिला | फोटो उपलब्ध | 116 | WSV0484840 | निर्वाचक का नाम : नेहरू लाल मीना पिता का नाम: मोहरपाल गृह संख्या : 16 उम्र : 32 लिंग : पुरुष | फोटो उपलब्ध | 117 | WSV0850909 | निर्वाचक का नाम : हेसों देवी पति का नाम: नहरूलाल गृह संख्या : 16 उम्र : 28 लिंग : महिला | फोटो उपलब्ध |
| 118 | WSV1547629 | निर्वाचक का नाम : राजंती देवी पति का नाम: राहुल मीना गृह संख्या : 16 उम्र : 28 लिंग : महिला | फोटो उपलब्ध | 119 | WSV0850917 | निर्वाचक का नाम : राहुल पिता का नाम: मोहरपाल गृह संख्या : 16 उम्र : 27 लिंग : महिला | फोटो उपलब्ध | 120 | RJ/08/064/309283 | निर्वाचक का नाम : देवकरण पिता का नाम: नानछा गृह संख्या : 17 उम्र : 71 लिंग : पुरुष | फोटो उपलब्ध |

| | | | | | | | | | | | |
|-----|------------------|--|-------------|-----|------------------|--|-------------|-----|------------------|---|-------------|
| 121 | RJ/08/064/309019 | निर्वाचक का नाम : लट्टर पिता का नाम: नानछा गृह संख्या : 17 उम्र : 69 लिंग : पुरुष | फोटो उपलब्ध | 122 | RJ/08/064/309029 | निर्वाचक का नाम : बालासहाय पिता का नाम: नानछा गृह संख्या : 17 उम्र : 64 लिंग : पुरुष | फोटो उपलब्ध | 123 | RJ/08/064/309028 | निर्वाचक का नाम : तीजा पति का नाम: बालसहाय गृह संख्या : 17 उम्र : 59 लिंग : महिला | फोटो उपलब्ध |
| 124 | GDK1080514 | निर्वाचक का नाम : भागचंद पिता का नाम: देवकरण गृह संख्या : 17 उम्र : 43 लिंग : पुरुष | फोटो उपलब्ध | 125 | WSV0277525 | निर्वाचक का नाम : राजेन्द्र कुमार पिता का नाम: देवकरण गृह संख्या : 17 उम्र : 42 लिंग : पुरुष | फोटो उपलब्ध | 126 | GDK1346907 | निर्वाचक का नाम : गगन देवी पति का नाम: भागचंद गृह संख्या : 17 उम्र : 40 लिंग : महिला | फोटो उपलब्ध |
| 127 | GDK9642349 | निर्वाचक का नाम : सुमन पति का नाम: रामावतार गृह संख्या : 17 उम्र : 38 लिंग : महिला | फोटो उपलब्ध | 128 | WSV0484857 | निर्वाचक का नाम : प्रकाशचन्द पिता का नाम: देवकरण गृह संख्या : 17 उम्र : 31 लिंग : पुरुष | फोटो उपलब्ध | 129 | WSV1469592 | निर्वाचक का नाम : रवि कुमार पिता का नाम: बाला सहाय गृह संख्या : 17 उम्र : 28 लिंग : पुरुष | फोटो उपलब्ध |
| 130 | WSV0851071 | निर्वाचक का नाम : राधा देवी पति का नाम: राजेन्द्र गृह संख्या : 17 उम्र : 27 लिंग : महिला | फोटो उपलब्ध | 131 | WSV1469626 | निर्वाचक का नाम : मंजू मीना मीना पति का नाम: प्रकाश चंद मीना गृह संख्या : 17 उम्र : 26 लिंग : महिला | फोटो उपलब्ध | 132 | WSV1469584 | निर्वाचक का नाम : दया राम मीना पिता का नाम: बाला सहाय मीना गृह संख्या : 17 उम्र : 23 लिंग : पुरुष | फोटो उपलब्ध |
| 133 | RJ/08/064/309038 | निर्वाचक का नाम : कालू पिता का नाम: भमला गृह संख्या : 18 उम्र : 59 लिंग : पुरुष | फोटो उपलब्ध | 134 | RJ/08/064/309251 | निर्वाचक का नाम : धोली पति का नाम: कालू गृह संख्या : 18 उम्र : 54 लिंग : महिला | फोटो उपलब्ध | 135 | RJ/08/064/309050 | निर्वाचक का नाम : रामेश्वर पिता का नाम: भमला गृह संख्या : 18 उम्र : 52 लिंग : पुरुष | फोटो उपलब्ध |
| 136 | GDK1080472 | निर्वाचक का नाम : शिवनारायण पिता का नाम: भमला गृह संख्या : 18 उम्र : 45 लिंग : पुरुष | फोटो उपलब्ध | 137 | GDK1080480 | निर्वाचक का नाम : हरलाराम पिता का नाम: भमला गृह संख्या : 18 उम्र : 43 लिंग : पुरुष | फोटो उपलब्ध | 138 | GDK9642026 | निर्वाचक का नाम : लाली पति का नाम: रामेश्वर गृह संख्या : 18 उम्र : 43 लिंग : महिला | फोटो उपलब्ध |
| 139 | WSV0039578 | निर्वाचक का नाम : सुमन पति का नाम: शिवनारायण गृह संख्या : 18 उम्र : 41 लिंग : महिला | फोटो उपलब्ध | 140 | WSV0850925 | निर्वाचक का नाम : रामप्रसाद पिता का नाम: कालूराम गृह संख्या : 18 उम्र : 28 लिंग : पुरुष | फोटो उपलब्ध | 141 | WSV0850933 | निर्वाचक का नाम : सजीव कुमार पिता का नाम: कालूराम गृह संख्या : 18 उम्र : 27 लिंग : पुरुष | फोटो उपलब्ध |
| 142 | WSV1547645 | निर्वाचक का नाम : श्वेता मीना पिता का नाम: कालू राम मीना गृह संख्या : 18 उम्र : 23 लिंग : महिला | फोटो उपलब्ध | 143 | WSV1547686 | निर्वाचक का नाम : गमन मीना पिता का नाम: कालूराम मीना गृह संख्या : 18 उम्र : 20 लिंग : महिला | फोटो उपलब्ध | 144 | RJ/08/064/309243 | निर्वाचक का नाम : मोती पति का नाम: रामकिशोर गृह संख्या : 19 उम्र : 74 लिंग : महिला | फोटो उपलब्ध |
| 145 | WSV1474717 | निर्वाचक का नाम : शिम्बू पिता का नाम: रामकिशोर गृह संख्या : 19 उम्र : 54 लिंग : पुरुष | फोटो उपलब्ध | 146 | GDK1080506 | निर्वाचक का नाम : रामबाबू पिता का नाम: रामकिशोर गृह संख्या : 19 उम्र : 52 लिंग : पुरुष | फोटो उपलब्ध | 147 | WSV0005348 | निर्वाचक का नाम : सुनीता पति का नाम: शिम्बू गृह संख्या : 19 उम्र : 44 लिंग : महिला | फोटो उपलब्ध |
| 148 | GDK1080498 | निर्वाचक का नाम : ललताप्रसाद पिता का नाम: रामकिशोर गृह संख्या : 19 उम्र : 43 लिंग : पुरुष | फोटो उपलब्ध | 149 | WSV0005355 | निर्वाचक का नाम : ममता पति का नाम: रामबाबू गृह संख्या : 19 उम्र : 42 लिंग : महिला | फोटो उपलब्ध | 150 | WSV1303106 | निर्वाचक का नाम : मोनिका कुमारी मीना पति का नाम: ललता प्रसाद मीना गृह संख्या : 19 उम्र : 27 लिंग : महिला | फोटो उपलब्ध |

| | | | | | | | | |
|-----|------------------|---|-----|------------------|--|-----|------------------|--|
| 151 | RJ/08/064/309406 | निर्वाचक का नाम : दुर्गा पति का नाम: जयकिशन गृह संख्या : 20 उम्र : 56 लिंग : महिला | 152 | WSV0646521 | निर्वाचक का नाम : राजेन्द्र कुमार पिता का नाम: जय किशन गृह संख्या : 20 उम्र : 30 लिंग : पुरुष | 153 | WSV1551571 | निर्वाचक का नाम : खेली मीना पति का नाम: राजेंद्र कुमार मीना गृह संख्या : 20 उम्र : 25 लिंग : महिला |
| 154 | RJ/08/064/309261 | निर्वाचक का नाम : लल्लू पिता का नाम: नारायण गृह संख्या : 21 उम्र : 61 लिंग : पुरुष | 155 | RJ/08/064/309024 | निर्वाचक का नाम : मनोहरी पति का नाम: लल्लू गृह संख्या : 21 उम्र : 56 लिंग : महिला | 156 | WSV0305136 | निर्वाचक का नाम : राकेश कुमार पिता का नाम: लल्लूराम गृह संख्या : 21 उम्र : 33 लिंग : पुरुष |
| 157 | WSV0646539 | निर्वाचक का नाम : दिनेश कुमार पिता का नाम: लल्लूराम गृह संख्या : 21 उम्र : 31 लिंग : पुरुष | 158 | WSV0850941 | निर्वाचक का नाम : पूजा पिता का नाम: लल्लूराम गृह संख्या : 21 उम्र : 28 लिंग : महिला | 159 | WSV1547801 | निर्वाचक का नाम : संदीप कुमार मीना पिता का नाम: लल्लू राम मीना गृह संख्या : 21 उम्र : 25 लिंग : पुरुष |
| 160 | RJ/08/064/309017 | निर्वाचक का नाम : मन्ना पति का नाम: रामकिशन गृह संख्या : 22 उम्र : 81 लिंग : महिला | 161 | RJ/08/064/309021 | निर्वाचक का नाम : राजेश पिता का नाम: रामकिशन गृह संख्या : 22 उम्र : 49 लिंग : पुरुष | 162 | RJ/08/064/309586 | निर्वाचक का नाम : मंजूदेवी पति का नाम: राजेशकुमार गृह संख्या : 22 उम्र : 45 लिंग : महिला |
| 163 | RJ/08/064/309025 | निर्वाचक का नाम : हंसा पति का नाम: रामपाल गृह संख्या : 23 उम्र : 71 लिंग : महिला | 164 | RJ/08/064/309108 | निर्वाचक का नाम : हरिनारायण पिता का नाम: रामपाल गृह संख्या : 23 उम्र : 46 लिंग : पुरुष | 165 | WSV0646547 | निर्वाचक का नाम : मनीषा पति का नाम: हरिनारायण गृह संख्या : 23 उम्र : 35 लिंग : महिला |
| 166 | WSV1034453 | निर्वाचक का नाम : संतोष देवी पति का नाम: गिला राम गृह संख्या : २३ उम्र : 34 लिंग : महिला | 167 | WSV0646554 | निर्वाचक का नाम : गीलाराम पिता का नाम: रामपाल गृह संख्या : 23 उम्र : 33 लिंग : पुरुष | 168 | WSV0570200 | निर्वाचक का नाम : बच्चू पिता का नाम: रामपाल गृह संख्या : 23 उम्र : 32 लिंग : पुरुष |
| 169 | WSV0646562 | निर्वाचक का नाम : बनवारी लाल पिता का नाम: रामपाल गृह संख्या : 23 उम्र : 31 लिंग : पुरुष | 170 | RJ/08/064/309006 | निर्वाचक का नाम : मनफूली पति का नाम: गंगाधर गृह संख्या : 24 उम्र : 91 लिंग : महिला | 171 | WSV1475326 | निर्वाचक का नाम : अर्जुन पिता का नाम: गंगाधर गृह संख्या : 24 उम्र : 74 लिंग : पुरुष |
| 172 | RJ/08/064/309535 | निर्वाचक का नाम : कानू राम पिता का नाम: सोनूराम गृह संख्या : 24 उम्र : 64 लिंग : पुरुष | 173 | WSV1473016 | निर्वाचक का नाम : प्रेम पति का नाम: काना गृह संख्या : 24 उम्र : 59 लिंग : महिला | 174 | RJ/08/064/309374 | निर्वाचक का नाम : रामेश्वर पिता का नाम: सोहन गृह संख्या : 24 उम्र : 56 लिंग : पुरुष |
| 175 | WSV1472166 | निर्वाचक का नाम : ज्याना पति का नाम: रामेश्वर गृह संख्या : 24 उम्र : 56 लिंग : महिला | 176 | WSV0251439 | निर्वाचक का नाम : नारंगी पति का नाम: अर्जुन गृह संख्या : 24 उम्र : 56 लिंग : महिला | 177 | WSV1470681 | निर्वाचक का नाम : मूलचन्द पिता का नाम: सोहन गृह संख्या : 24 उम्र : 55 लिंग : पुरुष |
| 178 | RJ/08/064/309398 | निर्वाचक का नाम : कमली पति का नाम: मूलचन्द गृह संख्या : 24 उम्र : 54 लिंग : महिला | 179 | RJ/08/064/309391 | निर्वाचक का नाम : श्रवणलाल पिता का नाम: सोहन गृह संख्या : 24 उम्र : 50 लिंग : पुरुष | 180 | WSV0342808 | निर्वाचक का नाम : अरूण मीना पिता का नाम: अर्जुनलाल गृह संख्या : 24 उम्र : 40 लिंग : पुरुष |

| | | | | | | | | |
|-----|------------------|---|-----|------------------|---|-----|------------------|---|
| 181 | WSV0646323 | निर्वाचक का नाम : मोहित पिता का नाम: कानूराम गृह संख्या : 24 उम्र : 36 लिंग : पुरुष | 182 | WSV0304691 | निर्वाचक का नाम : पवन कुमार पिता का नाम: अर्जुनलाल गृह संख्या : 24 उम्र : 35 लिंग : पुरुष | 183 | WSV1301852 | निर्वाचक का नाम : काजल मीना पति का नाम: मोहित मीना गृह संख्या : 24 उम्र : 31 लिंग : महिला |
| 184 | WSV1302116 | निर्वाचक का नाम : सुमन मीना पति का नाम: पवन कुमार मीना गृह संख्या : 24 उम्र : 30 लिंग : महिला | 185 | WSV0708123 | निर्वाचक का नाम : हरकेश कुमार मीना पिता का नाम: रामेश्वर गृह संख्या : 24 उम्र : 29 लिंग : पुरुष | 186 | WSV1302009 | निर्वाचक का नाम : पायल मीना पिता का नाम: कानूराम मीना गृह संख्या : 24 उम्र : 28 लिंग : महिला |
| 187 | WSV1302124 | निर्वाचक का नाम : अभिता मीना पति का नाम: हरकेश कुमार मीना गृह संख्या : 24 उम्र : 28 लिंग : महिला | 188 | WSV1557339 | निर्वाचक का नाम : प्रियंका मीना पिता का नाम: रामेश्वर दयाल मीना गृह संख्या : 24 उम्र : 20 लिंग : महिला | 189 | WSV1557560 | निर्वाचक का नाम : ललित मीना पिता का नाम: रामेश्वर दयाल मीना गृह संख्या : 24 उम्र : 20 लिंग : पुरुष |
| 190 | WSV1199132 | निर्वाचक का नाम : बबली मीना पति का नाम: हरला राम मीना गृह संख्या : 25 उम्र : 35 लिंग : महिला | 191 | RJ/08/064/309556 | निर्वाचक का नाम : गोकुल पिता का नाम: भगवान गृह संख्या : 26 उम्र : 74 लिंग : पुरुष | 192 | RJ/08/064/309089 | निर्वाचक का नाम : नारायणी पति का नाम: गोकुल गृह संख्या : 26 उम्र : 69 लिंग : महिला |
| 193 | WSV0251397 | निर्वाचक का नाम : हीरालाल पिता का नाम: गोकुल गृह संख्या : 26 उम्र : 40 लिंग : पुरुष | 194 | WSV0646570 | निर्वाचक का नाम : मंगली पिता का नाम: गोकुलराम गृह संख्या : 26 उम्र : 30 लिंग : महिला | 195 | WSV1550094 | निर्वाचक का नाम : गुलाब मीना पति का नाम: हीरा लाल मीना गृह संख्या : 26 उम्र : 28 लिंग : महिला |
| 196 | WSV1469683 | निर्वाचक का नाम : सियाराम मीना मीना पिता का नाम: गोकुल राम मीना गृह संख्या : 26 उम्र : 26 लिंग : पुरुष | 197 | RJ/08/064/309109 | निर्वाचक का नाम : मूलचन्द पिता का नाम: भौरा गृह संख्या : 27 उम्र : 75 लिंग : पुरुष | 198 | RJ/08/064/309242 | निर्वाचक का नाम : पेपली पति का नाम: मूलचन्द गृह संख्या : 27 उम्र : 71 लिंग : महिला |
| 199 | RJ/08/064/309111 | निर्वाचक का नाम : कैलाशचन्द पिता का नाम: नहनू गृह संख्या : 27 उम्र : 64 लिंग : पुरुष | 200 | WSV0277533 | निर्वाचक का नाम : गणपत पिता का नाम: रामकरण गृह संख्या : 27 उम्र : 62 लिंग : पुरुष | 201 | RJ/08/064/309267 | निर्वाचक का नाम : रुकमनी पति का नाम: गणपत गृह संख्या : 27 उम्र : 61 लिंग : महिला |
| 202 | RJ/08/064/309177 | निर्वाचक का नाम : रामजीलाल पिता का नाम: नहनू गृह संख्या : 27 उम्र : 61 लिंग : पुरुष | 203 | WSV0277558 | निर्वाचक का नाम : रामस्वरूप पिता का नाम: मूलचन्द गृह संख्या : 27 उम्र : 59 लिंग : पुरुष | 204 | RJ/08/064/309389 | निर्वाचक का नाम : रामगोपाल मीना पिता का नाम: रामकरण गृह संख्या : 27 उम्र : 54 लिंग : पुरुष |
| 205 | RJ/08/064/309323 | निर्वाचक का नाम : महेन्द्र कुमार पिता का नाम: मूलचन्द गृह संख्या : 27 उम्र : 53 लिंग : पुरुष | 206 | WSV1149731 | निर्वाचक का नाम : ज्ञानवती पति का नाम: रामजीलाल गृह संख्या : 27 उम्र : 51 लिंग : महिला | 207 | GDK1199603 | निर्वाचक का नाम : राजेश्वरी पति का नाम: महेन्द्र कुमार गृह संख्या : 27 उम्र : 50 लिंग : महिला |
| 208 | WSV0277541 | निर्वाचक का नाम : सन्तोष देवी मीना पति का नाम: रामगोपाल गृह संख्या : 27 उम्र : 50 लिंग : महिला | 209 | RJ/08/064/309340 | निर्वाचक का नाम : हजारी पिता का नाम: छोटेलाल गृह संख्या : 27 उम्र : 49 लिंग : पुरुष | 210 | WSV0277566 | निर्वाचक का नाम : अरूणा पति का नाम: रामस्वरूप गृह संख्या : 27 उम्र : 46 लिंग : महिला |

| | | | | | | | | | | | |
|-----|------------|---|-------------|-----|------------------|--|-------------|-----|------------------|---|-------------|
| 211 | WSV0251454 | निर्वाचक का नाम : धर्मेन्द्र कुमार मीणा पिता का नाम: गणपतलाल मीना गृह संख्या : 27 उम्र : 42 लिंग : पुरुष | फोटो उपलब्ध | 212 | WSV0251462 | निर्वाचक का नाम : राजकुमार मीना पिता का नाम: के०सी० मीना गृह संख्या : 27 उम्र : 39 लिंग : पुरुष | फोटो उपलब्ध | 213 | WSV0251413 | निर्वाचक का नाम : प्रतिभा पति का नाम: हजारी गृह संख्या : 27 उम्र : 38 लिंग : महिला | फोटो उपलब्ध |
| 214 | WSV0399535 | निर्वाचक का नाम : अनिता मीना पिता का नाम: गणपतलाल गृह संख्या : 27 उम्र : 35 लिंग : महिला | फोटो उपलब्ध | 215 | WSV1091024 | निर्वाचक का नाम : गीता मीना पति का नाम: राजकुमार मीना गृह संख्या : 27 उम्र : 35 लिंग : महिला | फोटो उपलब्ध | 216 | WSV0251405 | निर्वाचक का नाम : अभिषेक मीना पिता का नाम: कैलाशचन्द गृह संख्या : 27 उम्र : 34 लिंग : पुरुष | फोटो उपलब्ध |
| 217 | WSV1129154 | निर्वाचक का नाम : अजय मीना पिता का नाम: गणपत लाल गृह संख्या : 27 उम्र : 31 लिंग : पुरुष | फोटो उपलब्ध | 218 | WSV1129212 | निर्वाचक का नाम : कुलदीप मीना पिता का नाम: के सी मीना गृह संख्या : 27 उम्र : 30 लिंग : पुरुष | फोटो उपलब्ध | 219 | WSV1129188 | निर्वाचक का नाम : अंजली मीना पिता का नाम: गणपत लाल गृह संख्या : 27 उम्र : 27 लिंग : महिला | फोटो उपलब्ध |
| 220 | WSV1129246 | निर्वाचक का नाम : मनीष कुमार मीना पिता का नाम: रामजी लाल मीना गृह संख्या : 27 उम्र : 27 लिंग : पुरुष | फोटो उपलब्ध | 221 | WSV1129220 | निर्वाचक का नाम : स्नेहा श्योगन पिता का नाम: सन्तोष मीना गृह संख्या : 27 उम्र : 25 लिंग : महिला | फोटो उपलब्ध | 222 | WSV1129345 | निर्वाचक का नाम : रविन्द्र कुमार मीना पिता का नाम: रामजी लाल मीना गृह संख्या : 27 उम्र : 25 लिंग : पुरुष | फोटो उपलब्ध |
| 223 | WSV1171610 | निर्वाचक का नाम : निर्झरा सोगण पिता का नाम: महेंद्र मीना गृह संख्या : 27 उम्र : 23 लिंग : महिला | फोटो उपलब्ध | 224 | RJ/08/064/309228 | निर्वाचक का नाम : श्योराम पिता का नाम: भगवान गृह संख्या : 28 उम्र : 60 लिंग : पुरुष | फोटो उपलब्ध | 225 | RJ/08/064/309066 | निर्वाचक का नाम : गल्ली पति का नाम: श्योराम गृह संख्या : 28 उम्र : 55 लिंग : महिला | फोटो उपलब्ध |
| 226 | WSV0733741 | निर्वाचक का नाम : सीमा देवी पति का नाम: सुखराम गृह संख्या : 28 उम्र : 34 लिंग : महिला | फोटो उपलब्ध | 227 | WSV0399345 | निर्वाचक का नाम : सुखराम पिता का नाम: श्योराम गृह संख्या : 28 उम्र : 31 लिंग : पुरुष | फोटो उपलब्ध | 228 | WSV0595959 | निर्वाचक का नाम : रामफूल पिता का नाम: श्योराम गृह संख्या : 28 उम्र : 31 लिंग : पुरुष | फोटो उपलब्ध |
| 229 | WSV0733758 | निर्वाचक का नाम : गिल्ला देवी पति का नाम: रामफूल मीना गृह संख्या : 28 उम्र : 30 लिंग : महिला | फोटो उपलब्ध | 230 | RJ/08/064/309215 | निर्वाचक का नाम : जगदीश पिता का नाम: भौरा गृह संख्या : 29 उम्र : 76 लिंग : पुरुष | फोटो उपलब्ध | 231 | RJ/08/064/309196 | निर्वाचक का नाम : भागली पति का नाम: जगदीश गृह संख्या : 29 उम्र : 69 लिंग : महिला | फोटो उपलब्ध |
| 232 | WSV1475359 | निर्वाचक का नाम : मेवा पिता का नाम: जगदीश गृह संख्या : 29 उम्र : 54 लिंग : पुरुष | फोटो उपलब्ध | 233 | GDK1294404 | निर्वाचक का नाम : सुनीता पति का नाम: मेवा गृह संख्या : 29 उम्र : 44 लिंग : महिला | फोटो उपलब्ध | 234 | GDK9642075 | निर्वाचक का नाम : रेखा पति का नाम: प्रेमचंद गृह संख्या : 29 उम्र : 44 लिंग : महिला | फोटो उपलब्ध |
| 235 | GDK9642059 | निर्वाचक का नाम : पांचू राम पिता का नाम: जगदीश प्रसाद गृह संख्या : 29 उम्र : 43 लिंग : पुरुष | फोटो उपलब्ध | 236 | GDK1294412 | निर्वाचक का नाम : मुकेश पिता का नाम: जगदीश गृह संख्या : 29 उम्र : 42 लिंग : पुरुष | फोटो उपलब्ध | 237 | WSV0277574 | निर्वाचक का नाम : सुशीला पति का नाम: मुकेश गृह संख्या : 29 उम्र : 42 लिंग : महिला | फोटो उपलब्ध |
| 238 | WSV0399329 | निर्वाचक का नाम : पैमाराम पिता का नाम: जगदीश गृह संख्या : 29 उम्र : 34 लिंग : पुरुष | फोटो उपलब्ध | 239 | WSV0399352 | निर्वाचक का नाम : सांवलराम पिता का नाम: जगदीश गृह संख्या : 29 उम्र : 33 लिंग : पुरुष | फोटो उपलब्ध | 240 | WSV0850966 | निर्वाचक का नाम : ममता पति का नाम: पांचूराम गृह संख्या : 29 उम्र : 28 लिंग : महिला | फोटो उपलब्ध |

| | | | | | | | | | | | |
|-----|------------------|---|-------------|-----|------------------|---|-------------|-----|------------------|--|-------------|
| 241 | WSV1548593 | निर्वाचक का नाम : कृष्णा मीना पति का नाम: सांवलराम मीना गृह संख्या : 29 उम्र : 23 लिंग : महिला | फोटो उपलब्ध | 242 | WSV1698323 | निर्वाचक का नाम : पूजा मीना पति का नाम: मनीष कुमार मीना गृह संख्या : 29 उम्र : 19 लिंग : महिला | फोटो उपलब्ध | 243 | WSV0277590 | निर्वाचक का नाम : पांचीदेवी पति का नाम: रामगोपाल गृह संख्या : 30 उम्र : 67 लिंग : महिला | फोटो उपलब्ध |
| 244 | WSV0277582 | निर्वाचक का नाम : रामकल्याण पिता का नाम: रामगोपाल गृह संख्या : 30 उम्र : 44 लिंग : पुरुष | फोटो उपलब्ध | 245 | GDK1294669 | निर्वाचक का नाम : मौसमी पति का नाम: रामकल्याण गृह संख्या : 30 उम्र : 39 लिंग : महिला | फोटो उपलब्ध | 246 | WSV0681585 | निर्वाचक का नाम : नरेन्द्र पिता का नाम: रामगोपाल गृह संख्या : 30 उम्र : 32 लिंग : पुरुष | फोटो उपलब्ध |
| 247 | WSV0681593 | निर्वाचक का नाम : सौनू पति का नाम: नरेन्द्र गृह संख्या : 30 उम्र : 31 लिंग : महिला | फोटो उपलब्ध | 248 | WSV0850974 | निर्वाचक का नाम : राकेश कुमार पिता का नाम: रामगोपाल गृह संख्या : 30 उम्र : 27 लिंग : पुरुष | फोटो उपलब्ध | 249 | WSV1308386 | निर्वाचक का नाम : रेखा देवी पति का नाम: राकेश कुमार मीना गृह संख्या : 30 उम्र : 27 लिंग : महिला | फोटो उपलब्ध |
| 250 | RJ/08/064/309042 | निर्वाचक का नाम : किशनी पति का नाम: श्रीया गृह संख्या : 31 उम्र : 84 लिंग : महिला | फोटो उपलब्ध | 251 | RJ/08/064/309354 | निर्वाचक का नाम : रामधन पिता का नाम: गंगाराम गृह संख्या : 31 उम्र : 64 लिंग : पुरुष | फोटो उपलब्ध | 252 | RJ/08/064/309123 | निर्वाचक का नाम : पुष्पा पति का नाम: रामधन गृह संख्या : 31 उम्र : 59 लिंग : महिला | फोटो उपलब्ध |
| 253 | RJ/08/064/309158 | निर्वाचक का नाम : बुद्धा पिता का नाम: गंगाराम गृह संख्या : 31 उम्र : 59 लिंग : पुरुष | फोटो उपलब्ध | 254 | RJ/08/064/309343 | निर्वाचक का नाम : देवीसहाय पिता का नाम: गंगाराम गृह संख्या : 31 उम्र : 54 लिंग : पुरुष | फोटो उपलब्ध | 255 | GDK1080522 | निर्वाचक का नाम : धनपाल पिता का नाम: नारायण गृह संख्या : 31 उम्र : 46 लिंग : पुरुष | फोटो उपलब्ध |
| 256 | GDK9642083 | निर्वाचक का नाम : सीमादेवी पति का नाम: देवीसहाय गृह संख्या : 31 उम्र : 41 लिंग : महिला | फोटो उपलब्ध | 257 | WSV0399337 | निर्वाचक का नाम : कमलेश पति का नाम: धनपाल गृह संख्या : 31 उम्र : 34 लिंग : महिला | फोटो उपलब्ध | 258 | WSV0768572 | निर्वाचक का नाम : राहुल पिता का नाम: रामधन गृह संख्या : 31 उम्र : 30 लिंग : पुरुष | फोटो उपलब्ध |
| 259 | RJ/08/064/309067 | निर्वाचक का नाम : श्रीमतीबच्ची पति का नाम: श्रीकिसान गृह संख्या : 32 उम्र : 79 लिंग : महिला | फोटो उपलब्ध | 260 | WSV0850982 | निर्वाचक का नाम : राकेश पिता का नाम: दानाराम गृह संख्या : 32 उम्र : 28 लिंग : पुरुष | फोटो उपलब्ध | 261 | RJ/08/064/309197 | निर्वाचक का नाम : लाली पति का नाम: कल्याण गृह संख्या : 33 उम्र : 54 लिंग : महिला | फोटो उपलब्ध |
| 262 | WSV0414904 | निर्वाचक का नाम : रामसिंह पिता का नाम: ख्यालीराम गृह संख्या : 34 उम्र : 31 लिंग : पुरुष | फोटो उपलब्ध | 263 | WSV0851006 | निर्वाचक का नाम : कौशल्या देवी पति का नाम: रामसिंह गृह संख्या : 34 उम्र : 31 लिंग : महिला | फोटो उपलब्ध | 264 | WSV1374834 | निर्वाचक का नाम : मनोज कुमार मीना पिता का नाम: ख्याली राम मीना गृह संख्या : 34 उम्र : 22 लिंग : पुरुष | फोटो उपलब्ध |
| 265 | WSV1551969 | निर्वाचक का नाम : बसना मीना पति का नाम: मनोज कुमार मीना गृह संख्या : 34 उम्र : 22 लिंग : महिला | फोटो उपलब्ध | 266 | RJ/08/064/309540 | निर्वाचक का नाम : पूरण पिता का नाम: लक्ष्मण गृह संख्या : 35 उम्र : 64 लिंग : पुरुष | फोटो उपलब्ध | 267 | RJ/08/064/309301 | निर्वाचक का नाम : लाली पति का नाम: पूरण गृह संख्या : 35 उम्र : 59 लिंग : महिला | फोटो उपलब्ध |
| 268 | WSV0399147 | निर्वाचक का नाम : गीता देवी पति का नाम: राजेश गृह संख्या : 35 उम्र : 36 लिंग : महिला | फोटो उपलब्ध | 269 | WSV0733766 | निर्वाचक का नाम : राजन्ती देवी पति का नाम: सीता राम गृह संख्या : 35 उम्र : 35 लिंग : महिला | फोटो उपलब्ध | 270 | WSV0646596 | निर्वाचक का नाम : सीताराम पिता का नाम: पूरणमल गृह संख्या : 35 उम्र : 31 लिंग : पुरुष | फोटो उपलब्ध |

| | | | | | | | | | | | |
|-----|------------------|--|-------------|-----|------------------|--|-------------|-----|------------------|--|-------------|
| 271 | WSV0851162 | निर्वाचक का नाम : दयाराम मीना पिता का नाम: पूरण मल मीना गृह संख्या : 35 उम्र : 28 लिंग : पुरुष | फोटो उपलब्ध | 272 | WSV1520204 | निर्वाचक का नाम : अभिषेक मीना पिता का नाम: पूरण मल मीना गृह संख्या : 35 उम्र : 24 लिंग : पुरुष | फोटो उपलब्ध | 273 | WSV1472232 | निर्वाचक का नाम : मोहन पिता का नाम: कन्हैया गृह संख्या : 36 उम्र : 60 लिंग : पुरुष | फोटो उपलब्ध |
| 274 | RJ/08/064/309122 | निर्वाचक का नाम : कान्ता पति का नाम: मोहन गृह संख्या : 36 उम्र : 56 लिंग : महिला | फोटो उपलब्ध | 275 | RJ/08/064/309568 | निर्वाचक का नाम : महेश पिता का नाम: कन्हैया गृह संख्या : 36 उम्र : 54 लिंग : पुरुष | फोटो उपलब्ध | 276 | RJ/08/064/309292 | निर्वाचक का नाम : ओमप्रकाश पिता का नाम: कन्हैया गृह संख्या : 36 उम्र : 52 लिंग : पुरुष | फोटो उपलब्ध |
| 277 | GDK1080530 | निर्वाचक का नाम : गगन पति का नाम: ओमप्रकाश गृह संख्या : 36 उम्र : 48 लिंग : महिला | फोटो उपलब्ध | 278 | GDK1294420 | निर्वाचक का नाम : अनिता पति का नाम: महेशचन्द्र गृह संख्या : 36 उम्र : 45 लिंग : महिला | फोटो उपलब्ध | 279 | WSV1502459 | निर्वाचक का नाम : साक्षी मीना पिता का नाम: महेश चंद मीना गृह संख्या : 36 उम्र : 25 लिंग : महिला | फोटो उपलब्ध |
| 280 | WSV1502467 | निर्वाचक का नाम : लोकेंद्र प्रताप मीना पिता का नाम: महेश चन्द्र मीना गृह संख्या : 36 उम्र : 23 लिंग : पुरुष | फोटो उपलब्ध | 281 | RJ/08/064/309541 | निर्वाचक का नाम : रेवड पिता का नाम: सोहन गृह संख्या : 37 उम्र : 79 लिंग : पुरुष | फोटो उपलब्ध | 282 | RJ/08/064/309126 | निर्वाचक का नाम : मेई पति का नाम: रेवड गृह संख्या : 37 उम्र : 74 लिंग : महिला | फोटो उपलब्ध |
| 283 | GDK1199843 | निर्वाचक का नाम : प्रहलाद पिता का नाम: रेवड गृह संख्या : 37 उम्र : 52 लिंग : पुरुष | फोटो उपलब्ध | 284 | GDK1294438 | निर्वाचक का नाम : रमेश पिता का नाम: रेवड गृह संख्या : 37 उम्र : 44 लिंग : पुरुष | फोटो उपलब्ध | 285 | WSV0399428 | निर्वाचक का नाम : मीनाक्षी पति का नाम: प्रहलाद कुमार गृह संख्या : 37 उम्र : 38 लिंग : महिला | फोटो उपलब्ध |
| 286 | WSV0531269 | निर्वाचक का नाम : सुमनदेवी पति का नाम: रमेश गृह संख्या : 37 उम्र : 35 लिंग : महिला | फोटो उपलब्ध | 287 | RJ/08/064/309589 | निर्वाचक का नाम : भरथा पिता का नाम: रूडा गृह संख्या : 38 उम्र : 79 लिंग : पुरुष | फोटो उपलब्ध | 288 | RJ/08/064/309124 | निर्वाचक का नाम : छोटी पति का नाम: भरथा गृह संख्या : 38 उम्र : 71 लिंग : महिला | फोटो उपलब्ध |
| 289 | GDK1080548 | निर्वाचक का नाम : हरीश पिता का नाम: भरतलाल गृह संख्या : 38 उम्र : 43 लिंग : पुरुष | फोटो उपलब्ध | 290 | WSV0005397 | निर्वाचक का नाम : नवलकिशोर पिता का नाम: भरतलाल गृह संख्या : 38 उम्र : 41 लिंग : पुरुष | फोटो उपलब्ध | 291 | GDK1346873 | निर्वाचक का नाम : जयप्रकाश पिता का नाम: भरतलाल गृह संख्या : 38 उम्र : 38 लिंग : पुरुष | फोटो उपलब्ध |
| 292 | WSV0559583 | निर्वाचक का नाम : केशन्ती पति का नाम: हरीश मीणा गृह संख्या : 38 उम्र : 35 लिंग : महिला | फोटो उपलब्ध | 293 | WSV0399360 | निर्वाचक का नाम : सुभाषचन्द्र पिता का नाम: भरतलाल गृह संख्या : 38 उम्र : 35 लिंग : पुरुष | फोटो उपलब्ध | 294 | WSV1366970 | निर्वाचक का नाम : पूजा मीना पति का नाम: जय प्रकाश मीना गृह संख्या : 38 उम्र : 28 लिंग : महिला | फोटो उपलब्ध |
| 295 | WSV0851105 | निर्वाचक का नाम : अनिता मीना पति का नाम: नवल किशोर मीना गृह संख्या : 38 उम्र : 27 लिंग : महिला | फोटो उपलब्ध | 296 | WSV1641869 | निर्वाचक का नाम : मनीषा मीना पति का नाम: सुभाष चन्द्र मीना गृह संख्या : 38 उम्र : 24 लिंग : महिला | फोटो उपलब्ध | 297 | RJ/08/064/309240 | निर्वाचक का नाम : फूली पति का नाम: रामकंवार गृह संख्या : 39 उम्र : 81 लिंग : महिला | फोटो उपलब्ध |
| 298 | WSV1474154 | निर्वाचक का नाम : कन्हैया पिता का नाम: रामकंवार गृह संख्या : 39 उम्र : 59 लिंग : पुरुष | फोटो उपलब्ध | 299 | GDK1294446 | निर्वाचक का नाम : गिरधारी पिता का नाम: रामकंवार गृह संख्या : 39 उम्र : 46 लिंग : पुरुष | फोटो उपलब्ध | 300 | WSV0005405 | निर्वाचक का नाम : प्रेमदेवी पति का नाम: कन्हैया गृह संख्या : 39 उम्र : 43 लिंग : महिला | फोटो उपलब्ध |

| | | | | | | | | | | | |
|-----|------------------|--|-------------|-----|------------------|--|-------------|-----|------------------|--|-------------|
| 301 | GDK1294453 | निर्वाचक का नाम : मन्नालाल पिता का नाम: रामकवार गृह संख्या : 39 उम्र : 42 लिंग : पुरुष | फोटो उपलब्ध | 302 | GDK9642109 | निर्वाचक का नाम : उगन्ती देवी पति का नाम: गिरधारी गृह संख्या : 39 उम्र : 40 लिंग : महिला | फोटो उपलब्ध | 303 | WSV1516814 | निर्वाचक का नाम : छोटी मीणा पति का नाम: मन्ना लाल मीणा गृह संख्या : 39 उम्र : 38 लिंग : महिला | फोटो उपलब्ध |
| 304 | WSV1557149 | निर्वाचक का नाम : सुनील मीना पिता का नाम: कन्हैया लाल मीना गृह संख्या : 39 उम्र : 20 लिंग : पुरुष | फोटो उपलब्ध | 305 | WSV1557297 | निर्वाचक का नाम : अभिषेख मीना पिता का नाम: गिरधारी लाल मीना गृह संख्या : 39 उम्र : 20 लिंग : पुरुष | फोटो उपलब्ध | 306 | RJ/08/064/309037 | निर्वाचक का नाम : कौशल्या पति का नाम: रामकृपाल गृह संख्या : 40 उम्र : 56 लिंग : महिला | फोटो उपलब्ध |
| 307 | WSV0851014 | निर्वाचक का नाम : राजेश कुमार पिता का नाम: रामकृपाल गृह संख्या : 40 उम्र : 28 लिंग : पुरुष | फोटो उपलब्ध | 308 | WSV0851097 | निर्वाचक का नाम : आशा मीना पति का नाम: राजेश कुमार मीना गृह संख्या : 40 उम्र : 27 लिंग : महिला | फोटो उपलब्ध | 309 | WSV1552819 | निर्वाचक का नाम : धोला राम मीना पिता का नाम: रामकृपाल मीना गृह संख्या : 40 उम्र : 25 लिंग : पुरुष | फोटो उपलब्ध |
| 310 | WSV1370527 | निर्वाचक का नाम : सपना मीना मीना पति का नाम: धोलाराम मीना गृह संख्या : 40 उम्र : 24 लिंग : महिला | फोटो उपलब्ध | 311 | WSV1370568 | निर्वाचक का नाम : कविता मीना पति का नाम: राम प्रसाद मीना मीना गृह संख्या : 40 उम्र : 22 लिंग : महिला | फोटो उपलब्ध | 312 | WSV1469964 | निर्वाचक का नाम : राम प्रसाद मीना पिता का नाम: राम कृपाल मीना गृह संख्या : 40 उम्र : 22 लिंग : पुरुष | फोटो उपलब्ध |
| 313 | RJ/08/064/309275 | निर्वाचक का नाम : रामजीलाल पिता का नाम: सोहन गृह संख्या : 41 उम्र : 69 लिंग : पुरुष | फोटो उपलब्ध | 314 | RJ/08/064/309385 | निर्वाचक का नाम : रामस्वरूप पिता का नाम: सोहन गृह संख्या : 41 उम्र : 62 लिंग : पुरुष | फोटो उपलब्ध | 315 | WSV0646604 | निर्वाचक का नाम : पार्वती देवी पति का नाम: हनुमान गृह संख्या : 41 उम्र : 48 लिंग : महिला | फोटो उपलब्ध |
| 316 | GDK1199793 | निर्वाचक का नाम : सुनीता पति का नाम: रामस्वरूप गृह संख्या : 41 उम्र : 44 लिंग : महिला | फोटो उपलब्ध | 317 | WSV0531277 | निर्वाचक का नाम : सन्तोष पिता का नाम: रामजीलाल गृह संख्या : 41 उम्र : 40 लिंग : पुरुष | फोटो उपलब्ध | 318 | WSV0531285 | निर्वाचक का नाम : सुमनदेवी पति का नाम: सन्तोष गृह संख्या : 41 उम्र : 37 लिंग : महिला | फोटो उपलब्ध |
| 319 | WSV0768580 | निर्वाचक का नाम : मीना पति का नाम: अशोक गृह संख्या : 41 उम्र : 32 लिंग : महिला | फोटो उपलब्ध | 320 | WSV1547934 | निर्वाचक का नाम : राजेंद्र प्रसाद मीना पिता का नाम: रामजी लाल मीना गृह संख्या : 41 उम्र : 24 लिंग : पुरुष | फोटो उपलब्ध | 321 | WSV1545029 | निर्वाचक का नाम : सुनीता मीना पति का नाम: राजेंद्र प्रसाद मीना गृह संख्या : 41 उम्र : 21 लिंग : महिला | फोटो उपलब्ध |
| 322 | WSV1690387 | निर्वाचक का नाम : विकास कुमार मीना पिता का नाम: रामस्वरूप मीना गृह संख्या : 41 उम्र : 21 लिंग : पुरुष | फोटो उपलब्ध | 323 | WSV1669886 | निर्वाचक का नाम : विकास कुमार मीना पिता का नाम: रामस्वरूप मीना गृह संख्या : 41 उम्र : 20 लिंग : पुरुष | फोटो उपलब्ध | 324 | GDK/1198738B | निर्वाचक का नाम : केशन्ती पति का नाम: प्रेमचंद गृह संख्या : 42 उम्र : 48 लिंग : महिला | फोटो उपलब्ध |
| 325 | GDK1080555 | निर्वाचक का नाम : सुरेश पिता का नाम: गोपी गृह संख्या : 42 उम्र : 44 लिंग : पुरुष | फोटो उपलब्ध | 326 | GDK1198746 | निर्वाचक का नाम : सोनू पति का नाम: सुरेश गृह संख्या : 42 उम्र : 42 लिंग : महिला | फोटो उपलब्ध | 327 | RJ/08/064/309193 | निर्वाचक का नाम : श्रवण पिता का नाम: कन्हैया गृह संख्या : 43 उम्र : 66 लिंग : पुरुष | फोटो उपलब्ध |
| 328 | RJ/08/064/309129 | निर्वाचक का नाम : शान्ती पति का नाम: श्रवण गृह संख्या : 43 उम्र : 64 लिंग : महिला | फोटो उपलब्ध | 329 | GDK1294461 | निर्वाचक का नाम : महेश पिता का नाम: श्रवण गृह संख्या : 43 उम्र : 44 लिंग : पुरुष | फोटो उपलब्ध | 330 | GDK1294479 | निर्वाचक का नाम : धौली पति का नाम: महेश गृह संख्या : 43 उम्र : 42 लिंग : महिला | फोटो उपलब्ध |

| | | | | | | | | | | | |
|-----|------------------|--|-------------|-----|------------------|--|-------------|-----|------------------|---|-------------|
| 331 | GDK9642091 | निर्वाचक का नाम : राजेन्द्र पिता का नाम: श्रवण लाल गृह संख्या : 43 उम्र : 42 लिंग : पुरुष | फोटो उपलब्ध | 332 | WSV0646612 | निर्वाचक का नाम : राजन्ती पति का नाम: राजेन्द्र गृह संख्या : 43 उम्र : 42 लिंग : महिला | फोटो उपलब्ध | 333 | WSV1033257 | निर्वाचक का नाम : सोमवती देवी पति का नाम: पूरन योगी गृह संख्या : 43 उम्र : 29 लिंग : महिला | फोटो उपलब्ध |
| 334 | WSV0851022 | निर्वाचक का नाम : बाबूलाल पिता का नाम: श्रवण लाल गृह संख्या : 43 उम्र : 28 लिंग : पुरुष | फोटो उपलब्ध | 335 | WSV0851030 | निर्वाचक का नाम : पूरण मल पिता का नाम: गंगा सहाय गृह संख्या : 43 उम्र : 27 लिंग : पुरुष | फोटो उपलब्ध | 336 | WSV0851048 | निर्वाचक का नाम : बीना पति का नाम: बाबूलाल गृह संख्या : 43 उम्र : 27 लिंग : महिला | फोटो उपलब्ध |
| 337 | WSV1401678 | निर्वाचक का नाम : रीना योगी पिता का नाम: महेश चंद योगी गृह संख्या : 43 उम्र : 21 लिंग : महिला | फोटो उपलब्ध | 338 | RJ/08/064/309370 | निर्वाचक का नाम : गंगासहाय पिता का नाम: मांगू गृह संख्या : 44 उम्र : 69 लिंग : पुरुष | फोटो उपलब्ध | 339 | RJ/08/064/309134 | निर्वाचक का नाम : संजया पति का नाम: गंगासहाय गृह संख्या : 44 उम्र : 64 लिंग : महिला | फोटो उपलब्ध |
| 340 | WSV0251421 | निर्वाचक का नाम : मेवा देवी पति का नाम: ओमप्रकाश गृह संख्या : 44 उम्र : 36 लिंग : महिला | फोटो उपलब्ध | 341 | WSV0399253 | निर्वाचक का नाम : ओमप्रकाश पिता का नाम: गंगासहाय गृह संख्या : 44 उम्र : 35 लिंग : पुरुष | फोटो उपलब्ध | 342 | WSV0646620 | निर्वाचक का नाम : सीताराम पिता का नाम: गंगा सहाय गृह संख्या : 44 उम्र : 30 लिंग : पुरुष | फोटो उपलब्ध |
| 343 | RJ/08/064/309379 | निर्वाचक का नाम : जयराम पिता का नाम: मांगू गृह संख्या : 45 उम्र : 59 लिंग : पुरुष | फोटो उपलब्ध | 344 | RJ/08/064/309135 | निर्वाचक का नाम : कमली पति का नाम: जयराम गृह संख्या : 45 उम्र : 54 लिंग : महिला | फोटो उपलब्ध | 345 | RJ/08/064/309365 | निर्वाचक का नाम : छोटू पिता का नाम: मांगू गृह संख्या : 46 उम्र : 57 लिंग : पुरुष | फोटो उपलब्ध |
| 346 | GDK1080563 | निर्वाचक का नाम : मंगली पति का नाम: छोटू गृह संख्या : 46 उम्र : 53 लिंग : महिला | फोटो उपलब्ध | 347 | WSV1322122 | निर्वाचक का नाम : मनीष कुमार योगी पिता का नाम: छोटू राम योगी गृह संख्या : 46 उम्र : 22 लिंग : पुरुष | फोटो उपलब्ध | 348 | WSV1369958 | निर्वाचक का नाम : सीमा योगी पति का नाम: मनीष कुमार योगी गृह संख्या : 46 उम्र : 21 लिंग : महिला | फोटो उपलब्ध |
| 349 | WSV1437953 | निर्वाचक का नाम : भरता राम योगी पिता का नाम: मांगू गृह संख्या : 47 उम्र : 65 लिंग : पुरुष | फोटो उपलब्ध | 350 | WSV0646638 | निर्वाचक का नाम : भोती देवी पति का नाम: भरता गृह संख्या : 47 उम्र : 58 लिंग : महिला | फोटो उपलब्ध | 351 | WSV0399279 | निर्वाचक का नाम : खेमचन्द पिता का नाम: भरतराम गृह संख्या : 47 उम्र : 33 लिंग : पुरुष | फोटो उपलब्ध |
| 352 | WSV0399287 | निर्वाचक का नाम : ममता देवी पति का नाम: खेमचन्द गृह संख्या : 47 उम्र : 33 लिंग : महिला | फोटो उपलब्ध | 353 | WSV0646646 | निर्वाचक का नाम : कालूराम पिता का नाम: भरतराम गृह संख्या : 47 उम्र : 30 लिंग : पुरुष | फोटो उपलब्ध | 354 | WSV1344902 | निर्वाचक का नाम : रोहितास योगी पिता का नाम: भरतराम योगी गृह संख्या : 47 उम्र : 26 लिंग : पुरुष | फोटो उपलब्ध |
| 355 | WSV1550433 | निर्वाचक का नाम : विजेंद्र कुमार मीना पिता का नाम: जगदीश प्रसाद मीना गृह संख्या : 47 उम्र : 20 लिंग : पुरुष | फोटो उपलब्ध | 356 | RJ/08/064/309547 | निर्वाचक का नाम : फूल पिता का नाम: मांगू गृह संख्या : 48 उम्र : 52 लिंग : पुरुष | फोटो उपलब्ध | 357 | GDK1080571 | निर्वाचक का नाम : काली पति का नाम: फूल गृह संख्या : 48 उम्र : 52 लिंग : महिला | फोटो उपलब्ध |
| 358 | WSV1455294 | निर्वाचक का नाम : निशा योगी योगी पति का नाम: हेमराज योगी गृह संख्या : 48 उम्र : 27 लिंग : महिला | फोटो उपलब्ध | 359 | WSV1222272 | निर्वाचक का नाम : हेमराज योगी पिता का नाम: फूल योगी गृह संख्या : 48 उम्र : 23 लिंग : पुरुष | फोटो उपलब्ध | 360 | GDK1080597 | निर्वाचक का नाम : भोरी पति का नाम: गोपी गृह संख्या : 49 उम्र : 69 लिंग : महिला | फोटो उपलब्ध |

| | | | | | | | | |
|-----|------------------|---|-----|------------------|---|-------|------------------|---|
| 361 | GDK1080605 | निर्वाचक का नाम : चिरंजी पिता का नाम: गोपी गृह संख्या : 49 उम्र : 64 लिंग : पुरुष | 362 | GDK1080621 | निर्वाचक का नाम : कमलेश कुमार योगी पिता का नाम: गोपी गृह संख्या : 49 उम्र : 62 लिंग : पुरुष | 363 | GDK1080613 | निर्वाचक का नाम : सुरजी पिता का नाम: चिरंजी गृह संख्या : 49 उम्र : 59 लिंग : महिला |
| 364 | GDK1346576 | निर्वाचक का नाम : विश्राम पिता का नाम: मंगू गृह संख्या : 49 उम्र : 53 लिंग : पुरुष | 365 | GDK1080589 | निर्वाचक का नाम : नखदा पिता का नाम: विश्राम गृह संख्या : 49 उम्र : 52 लिंग : महिला | 366 | RJ/08/064/309367 | निर्वाचक का नाम : प्रेमचन्द पिता का नाम: गोपी गृह संख्या : 49 उम्र : 44 लिंग : पुरुष |
| 367 | WSV1173335 | निर्वाचक का नाम : मीरा देवी पिता का नाम: संतोष योगी गृह संख्या : 49 उम्र : 40 लिंग : महिला | 368 | WSV0399295 | निर्वाचक का नाम : सन्तोषकुमार पिता का नाम: चिरन्जीलाल गृह संख्या : 49 उम्र : 34 लिंग : पुरुष | 369 | WSV0399261 | निर्वाचक का नाम : पुनी देवी पिता का नाम: ओमप्रकाश गृह संख्या : 49 उम्र : 33 लिंग : महिला |
| 370 | WSV0399303 | निर्वाचक का नाम : ओमप्रकाश पिता का नाम: गोपीराम गृह संख्या : 49 उम्र : 33 लिंग : पुरुष | 371 | WSV0851055 | निर्वाचक का नाम : मनोज कुमार पिता का नाम: विश्राम गृह संख्या : 49 उम्र : 27 लिंग : पुरुष | 372 | WSV1565175 | निर्वाचक का नाम : पूजा योगी पिता का नाम: राकेश कुमार योगी गृह संख्या : 49 उम्र : 26 लिंग : महिला |
| 373 | WSV1262617 | निर्वाचक का नाम : राकेश कुमार योगी पिता का नाम: चिरंजी लाल योगी गृह संख्या : 49 उम्र : 25 लिंग : पुरुष | 374 | WSV1370436 | निर्वाचक का नाम : सुमन योगी पिता का नाम: सुभाष योगी गृह संख्या : 49 उम्र : 24 लिंग : महिला | 375 | WSV1220722 | निर्वाचक का नाम : रेखा योगी पिता का नाम: मनोज कुमार योगी गृह संख्या : 49 उम्र : 23 लिंग : महिला |
| 376 | WSV1319375 | निर्वाचक का नाम : सुभाष योगी पिता का नाम: विश्राम योगी गृह संख्या : 49 उम्र : 22 लिंग : पुरुष | 377 | WSV1548841 | निर्वाचक का नाम : विजय कुमार योगी पिता का नाम: प्रेम चंद योगी गृह संख्या : 49 उम्र : 21 लिंग : पुरुष | 378 | WSV1698729 | निर्वाचक का नाम : कविता योगी पिता का नाम: प्रेम चन्द योगी गृह संख्या : 49 उम्र : 19 लिंग : महिला |
| 379 | RJ/08/064/309364 | निर्वाचक का नाम : अर्जुन पिता का नाम: किशन गृह संख्या : 50 उम्र : 64 लिंग : पुरुष | 380 | RJ/08/064/309137 | निर्वाचक का नाम : सन्तो पिता का नाम: अर्जुन गृह संख्या : 50 उम्र : 59 लिंग : महिला | 381 | WSV0399220 | निर्वाचक का नाम : देशराज पिता का नाम: अर्जुनलाल गृह संख्या : 50 उम्र : 35 लिंग : पुरुष |
| 382 | WSV0399246 | निर्वाचक का नाम : मोहनलाल पिता का नाम: अर्जुनलाल गृह संख्या : 50 उम्र : 34 लिंग : पुरुष | 383 | WSV0399238 | निर्वाचक का नाम : लालीदेवी पिता का नाम: देशराज गृह संख्या : 50 उम्र : 33 लिंग : महिला | 384 | WSV0708115 | निर्वाचक का नाम : सुशीला देवी पिता का नाम: मोहन लाल गृह संख्या : 50 उम्र : 32 लिंग : महिला |
| 385 | WSV0531301 | निर्वाचक का नाम : अशोक कुमार पिता का नाम: अर्जुन लाल गृह संख्या : 50 उम्र : 32 लिंग : पुरुष | 386 | WSV1034487 | निर्वाचक का नाम : हंसा देवी पिता का नाम: अशोक कुमार गृह संख्या : ५० उम्र : 27 लिंग : महिला | 387 | RJ/08/064/309366 | निर्वाचक का नाम : रामजीलाल पिता का नाम: किशन गृह संख्या : 51 उम्र : 59 लिंग : पुरुष |
| 388 | WSV1309863 | निर्वाचक का नाम : घनश्याम योगी पिता का नाम: रामजीलाल योगी गृह संख्या : 51 उम्र : 23 लिंग : पुरुष | 389 | WSV1349604 | निर्वाचक का नाम : ओमा देवी पिता का नाम: घनश्याम योगी गृह संख्या : 51 उम्र : 23 लिंग : महिला | Q 390 | RJ/08/064/309136 | निर्वाचक का नाम : सुरजी पिता का नाम: परसो गृह संख्या : 52 उम्र : 59 लिंग : महिला |

| | | | | | | | | | | | |
|-----|------------------|---|-------------|-----|------------------|--|-------------|-----|------------------|--|-------------|
| 391 | WSV0531319 | निर्वाचक का नाम : रूक्मादेवी पति का नाम: विनोद कुमार गृह संख्या : 52 उम्र : 35 लिंग : महिला | फोटो उपलब्ध | 392 | WSV0399311 | निर्वाचक का नाम : विनोदकुमार पिता का नाम: परसूराम गृह संख्या : 52 उम्र : 31 लिंग : पुरुष | फोटो उपलब्ध | 393 | WSV1198522 | निर्वाचक का नाम : लाली कुमारी मीना पति का नाम: बनवारी मीना गृह संख्या : 52 उम्र : 30 लिंग : महिला | फोटो उपलब्ध |
| 394 | RJ/08/064/309417 | निर्वाचक का नाम : गौरी पति का नाम: पाला गृह संख्या : 53 उम्र : 94 लिंग : महिला | फोटो उपलब्ध | 395 | RJ/08/064/309185 | निर्वाचक का नाम : देवीसहाय पिता का नाम: पालाराम गृह संख्या : 53 उम्र : 69 लिंग : पुरुष | फोटो उपलब्ध | 396 | WSV1475904 | निर्वाचक का नाम : कमली पति का नाम: देवीसहाय गृह संख्या : 53 उम्र : 64 लिंग : महिला | फोटो उपलब्ध |
| 397 | GDK1080647 | निर्वाचक का नाम : मातादीन पिता का नाम: देवी सहाय गृह संख्या : 53 उम्र : 59 लिंग : पुरुष | फोटो उपलब्ध | 398 | RJ/08/064/309097 | निर्वाचक का नाम : राजन्ती पति का नाम: मातादीन गृह संख्या : 53 उम्र : 54 लिंग : महिला | फोटो उपलब्ध | 399 | GDK1080654 | निर्वाचक का नाम : पैमाराम पिता का नाम: देवीसहाय गृह संख्या : 53 उम्र : 44 लिंग : पुरुष | फोटो उपलब्ध |
| 400 | WSV0005371 | निर्वाचक का नाम : सीता पति का नाम: पेमा गृह संख्या : 53 उम्र : 42 लिंग : महिला | फोटो उपलब्ध | 401 | WSV0646653 | निर्वाचक का नाम : बुद्धलाल पिता का नाम: देवी सहाय गृह संख्या : 53 उम्र : 30 लिंग : पुरुष | फोटो उपलब्ध | 402 | WSV1320084 | निर्वाचक का नाम : मुकेश कुमार योगी पिता का नाम: मातादीन योगी गृह संख्या : 53 उम्र : 22 लिंग : पुरुष | फोटो उपलब्ध |
| 403 | WSV1553403 | निर्वाचक का नाम : बिर्जेन्द्र कुमार योगी पिता का नाम: पेमा राम योगी गृह संख्या : 53 उम्र : 21 लिंग : पुरुष | फोटो उपलब्ध | 404 | RJ/08/064/309546 | निर्वाचक का नाम : नर्बदा पति का नाम: कल्लू गृह संख्या : 54 उम्र : 59 लिंग : महिला | फोटो उपलब्ध | 405 | RJ/08/064/309372 | निर्वाचक का नाम : मदन पिता का नाम: कन्हैया गृह संख्या : 54 उम्र : 59 लिंग : पुरुष | फोटो उपलब्ध |
| 406 | GDK0956722 | निर्वाचक का नाम : भग्गो पति का नाम: मदन गृह संख्या : 54 उम्र : 54 लिंग : महिला | फोटो उपलब्ध | 407 | WSV0646661 | निर्वाचक का नाम : हीरा देवी पति का नाम: बाबूलाल गृह संख्या : 54 उम्र : 32 लिंग : महिला | फोटो उपलब्ध | 408 | WSV0851121 | निर्वाचक का नाम : अनिता देवी पति का नाम: विक्रम गृह संख्या : 54 उम्र : 28 लिंग : महिला | फोटो उपलब्ध |
| 409 | WSV0851139 | निर्वाचक का नाम : विक्रम योगी पिता का नाम: कालू राम गृह संख्या : 54 उम्र : 28 लिंग : पुरुष | फोटो उपलब्ध | 410 | WSV1308659 | निर्वाचक का नाम : सीमा पति का नाम: ममराज योगी गृह संख्या : 54 उम्र : 25 लिंग : महिला | फोटो उपलब्ध | 411 | WSV1308634 | निर्वाचक का नाम : फौजी योगी पिता का नाम: मदन लाल योगी गृह संख्या : 54 उम्र : 23 लिंग : पुरुष | फोटो उपलब्ध |
| 412 | WSV0005389 | निर्वाचक का नाम : शंकर पिता का नाम: महादेव गृह संख्या : 55 उम्र : 42 लिंग : पुरुष | फोटो उपलब्ध | 413 | WSV0484865 | निर्वाचक का नाम : कविता पति का नाम: शंकर गृह संख्या : 55 उम्र : 33 लिंग : महिला | फोटो उपलब्ध | 414 | RJ/08/064/309044 | निर्वाचक का नाम : कमली पति का नाम: गिरधारी गृह संख्या : 56 उम्र : 81 लिंग : महिला | फोटो उपलब्ध |
| 415 | RJ/08/064/309276 | निर्वाचक का नाम : पैमाराम पिता का नाम: गिरधारी गृह संख्या : 56 उम्र : 51 लिंग : पुरुष | फोटो उपलब्ध | 416 | GDK1080662 | निर्वाचक का नाम : ग्यारसी लाल पिता का नाम: गिरधारी गृह संख्या : 56 उम्र : 44 लिंग : पुरुष | फोटो उपलब्ध | 417 | WSV0595967 | निर्वाचक का नाम : रमेश पिता का नाम: गिरधारी गृह संख्या : 56 उम्र : 41 लिंग : पुरुष | फोटो उपलब्ध |
| 418 | WSV0399410 | निर्वाचक का नाम : पांचूराम पिता का नाम: गिरधारीलाल गृह संख्या : 56 उम्र : 35 लिंग : पुरुष | फोटो उपलब्ध | 419 | WSV0570259 | निर्वाचक का नाम : लाली पति का नाम: ग्यारसी लाल गृह संख्या : 56 उम्र : 35 लिंग : महिला | फोटो उपलब्ध | 420 | WSV0570267 | निर्वाचक का नाम : काली पति का नाम: रमेश गृह संख्या : 56 उम्र : 33 लिंग : महिला | फोटो उपलब्ध |

| | | | | | | | | | | | |
|-----|------------------|--|-------------|-------|------------------|--|-------------|-----|------------------|---|-------------|
| 421 | WSV0570226 | निर्वाचक का नाम : रतनलाल पिता का नाम: गिरधारी गृह संख्या : 56 उम्र : 32 लिंग : पुरुष | फोटो उपलब्ध | 422 | WSV0570234 | निर्वाचक का नाम : सीयाराम पिता का नाम: पैमाराम गृह संख्या : 56 उम्र : 31 लिंग : पुरुष | फोटो उपलब्ध | 423 | WSV0570242 | निर्वाचक का नाम : रामपति पति का नाम: सीयाराम गृह संख्या : 56 उम्र : 31 लिंग : महिला | फोटो उपलब्ध |
| 424 | WSV0646679 | निर्वाचक का नाम : हजारी लाल पिता का नाम: गिरधारी गृह संख्या : 56 उम्र : 30 लिंग : पुरुष | फोटो उपलब्ध | 425 | WSV0733774 | निर्वाचक का नाम : रामप्रसाद पिता का नाम: गिरधारी लाल गृह संख्या : 56 उम्र : 30 लिंग : पुरुष | फोटो उपलब्ध | 426 | WSV1309491 | निर्वाचक का नाम : सुशीला मीना पति का नाम: छुटन लाल मीना गृह संख्या : 56 उम्र : 28 लिंग : महिला | फोटो उपलब्ध |
| 427 | WSV0851063 | निर्वाचक का नाम : छुटन लाल पिता का नाम: पैमाराम गृह संख्या : 56 उम्र : 27 लिंग : पुरुष | फोटो उपलब्ध | 428 | WSV1309574 | निर्वाचक का नाम : रचना मीना पति का नाम: रामप्रसाद मीना गृह संख्या : 56 उम्र : 23 लिंग : महिला | फोटो उपलब्ध | 429 | RJ/08/064/309239 | निर्वाचक का नाम : मांगी पति का नाम: रामधन गृह संख्या : 57 उम्र : 86 लिंग : महिला | फोटो उपलब्ध |
| 430 | RJ/08/064/309082 | निर्वाचक का नाम : पुनी पति का नाम: छोटे लाल गृह संख्या : 57 उम्र : 56 लिंग : महिला | फोटो उपलब्ध | 431 | WSV0851147 | निर्वाचक का नाम : हरिप्रसाद पिता का नाम: छोटे लाल गृह संख्या : 57 उम्र : 27 लिंग : पुरुष | फोटो उपलब्ध | 432 | WSV1552009 | निर्वाचक का नाम : कल्पना मीना पति का नाम: हरी प्रसाद मीना गृह संख्या : 57 उम्र : 24 लिंग : महिला | फोटो उपलब्ध |
| 433 | RJ/08/064/309560 | निर्वाचक का नाम : रामफूल पिता का नाम: रामधन गृह संख्या : 58 उम्र : 69 लिंग : पुरुष | फोटो उपलब्ध | 434 | RJ/08/064/309241 | निर्वाचक का नाम : कमली पति का नाम: रामफूल गृह संख्या : 58 उम्र : 64 लिंग : महिला | फोटो उपलब्ध | 435 | RJ/08/064/309334 | निर्वाचक का नाम : जन्सी पिता का नाम: रामधन गृह संख्या : 58 उम्र : 56 लिंग : पुरुष | फोटो उपलब्ध |
| 436 | GDK1080670 | निर्वाचक का नाम : राजू पति का नाम: जन्सी गृह संख्या : 58 उम्र : 46 लिंग : महिला | फोटो उपलब्ध | 437 | WSV0277624 | निर्वाचक का नाम : रामजीलाल पिता का नाम: रामफूल गृह संख्या : 58 उम्र : 37 लिंग : पुरुष | फोटो उपलब्ध | 438 | WSV0410845 | निर्वाचक का नाम : सीतादेवी पति का नाम: रामजीलाल गृह संख्या : 58 उम्र : 32 लिंग : महिला | फोटो उपलब्ध |
| 439 | WSV1687235 | निर्वाचक का नाम : सुनील कुमार मीना पिता का नाम: जंसीराम मीना गृह संख्या : 58 उम्र : 19 लिंग : पुरुष | फोटो उपलब्ध | Q 440 | RJ/08/064/309335 | निर्वाचक का नाम : भागीरथ पिता का नाम: रामधन गृह संख्या : 59 उम्र : 66 लिंग : पुरुष | फोटो उपलब्ध | 441 | GDK1080688 | निर्वाचक का नाम : हंसा पति का नाम: भागीरथ गृह संख्या : 59 उम्र : 46 लिंग : महिला | फोटो उपलब्ध |
| 442 | WSV1361757 | निर्वाचक का नाम : मनीष कुमार मीना पिता का नाम: मेवाराम मीना मेवाराम गृह संख्या : गुवार उम्र : 22 लिंग : पुरुष | फोटो उपलब्ध | 443 | WSV1441286 | निर्वाचक का नाम : ललिता देवी पति का नाम: रोहितास योगी गृह संख्या : जोगियों की ढाणी उम्र : 26 लिंग : महिला | फोटो उपलब्ध | | | | |

| | | | | | | | | | | | |
|-----|------------------|---|-------------|-----|------------------|--|-------------|-----|------------------|--|-------------|
| 444 | GDK1080704 | निर्वाचक का नाम : पूरण पिता का नाम: रामकरण गृह संख्या : 1 उम्र : 43 लिंग : पुरुष | फोटो उपलब्ध | 445 | WSV0277632 | निर्वाचक का नाम : गुडन पिता का नाम: पूरण गृह संख्या : 1 उम्र : 42 लिंग : महिला | फोटो उपलब्ध | 446 | WSV0595785 | निर्वाचक का नाम : अशोक पिता का नाम: रामकरण गृह संख्या : 1 उम्र : 33 लिंग : पुरुष | फोटो उपलब्ध |
| 447 | WSV1683911 | निर्वाचक का नाम : शीमा देवी पति का नाम: अशोक कुमार बडगोती गृह संख्या : 01 उम्र : 27 लिंग : महिला | फोटो उपलब्ध | 448 | WSV1091099 | निर्वाचक का नाम : नरेन्द्र कुमार पिता का नाम: रामकरण गृह संख्या : 01 उम्र : 26 लिंग : पुरुष | फोटो उपलब्ध | 449 | WSV1639418 | निर्वाचक का नाम : मोना कुमारी मीना पति का नाम: नरेंद्र कुमार बडगोती गृह संख्या : 1 उम्र : 24 लिंग : महिला | फोटो उपलब्ध |
| 450 | RJ/08/064/309209 | निर्वाचक का नाम : नाथू पिता का नाम: छाजू गृह संख्या : 2 उम्र : 69 लिंग : पुरुष | फोटो उपलब्ध | 451 | WSV1285378 | निर्वाचक का नाम : पूजा पति का नाम: दिनेश कुमार बलाई गृह संख्या : 2 उम्र : 23 लिंग : महिला | फोटो उपलब्ध | 452 | WSV1341262 | निर्वाचक का नाम : मनीष कुमार वर्मा पिता का नाम: नाथूराम बलाई गृह संख्या : 2 उम्र : 22 लिंग : पुरुष | फोटो उपलब्ध |
| 453 | RJ/08/064/309201 | निर्वाचक का नाम : छोटेलाल पिता का नाम: गणेश गृह संख्या : 3 उम्र : 74 लिंग : पुरुष | फोटो उपलब्ध | 454 | RJ/08/064/309314 | निर्वाचक का नाम : बाबूडी पति का नाम: सुखपाल गृह संख्या : 3 उम्र : 71 लिंग : महिला | फोटो उपलब्ध | 455 | RJ/08/064/309322 | निर्वाचक का नाम : बद्री पिता का नाम: गणेश गृह संख्या : 3 उम्र : 66 लिंग : पुरुष | फोटो उपलब्ध |
| 456 | RJ/08/064/309094 | निर्वाचक का नाम : लाली पति का नाम: बद्री गृह संख्या : 3 उम्र : 61 लिंग : महिला | फोटो उपलब्ध | 457 | RJ/08/064/309170 | निर्वाचक का नाम : कैलाशचंद पिता का नाम: गणेश गृह संख्या : 3 उम्र : 54 लिंग : पुरुष | फोटो उपलब्ध | 458 | WSV0399121 | निर्वाचक का नाम : हरलाल पिता का नाम: सुखपाल गृह संख्या : 3 उम्र : 37 लिंग : पुरुष | फोटो उपलब्ध |
| 459 | WSV0005413 | निर्वाचक का नाम : काली देवी पति का नाम: रोहिताश गृह संख्या : 3 उम्र : 37 लिंग : महिला | फोटो उपलब्ध | 460 | WSV0399139 | निर्वाचक का नाम : धोली देवी पति का नाम: हरलाल गृह संख्या : 3 उम्र : 34 लिंग : महिला | फोटो उपलब्ध | 461 | WSV0750547 | निर्वाचक का नाम : रामकेश मीना पिता का नाम: बद्री प्रसाद गृह संख्या : 3 उम्र : 28 लिंग : पुरुष | फोटो उपलब्ध |
| 462 | WSV1091115 | निर्वाचक का नाम : गुड्डी बाई पिता का नाम: बद्रीप्रसाद मीना गृह संख्या : 03 उम्र : 25 लिंग : महिला | फोटो उपलब्ध | 463 | WSV1241421 | निर्वाचक का नाम : केशन्ता मीना पिता का नाम: बद्री प्रसाद गृह संख्या : 3 उम्र : 24 लिंग : महिला | फोटो उपलब्ध | 464 | WSV1484344 | निर्वाचक का नाम : राजेश कुमार मीना पिता का नाम: सुखपाल मीना गृह संख्या : 3 उम्र : 22 लिंग : पुरुष | फोटो उपलब्ध |
| 465 | WSV1485416 | निर्वाचक का नाम : सचिन मीना पिता का नाम: बद्री प्रसाद मीना गृह संख्या : 3 उम्र : 21 लिंग : पुरुष | फोटो उपलब्ध | 466 | GDK1080720 | निर्वाचक का नाम : सब्तीदेवी पति का नाम: ग्यारसीलाल गृह संख्या : 4 उम्र : 62 लिंग : महिला | फोटो उपलब्ध | 467 | GDK1080738 | निर्वाचक का नाम : प्रेमदेवी पति का नाम: रमेश गृह संख्या : 5 उम्र : 45 लिंग : महिला | फोटो उपलब्ध |
| 468 | GDK1294495 | निर्वाचक का नाम : राजेश पिता का नाम: गोपाल गृह संख्या : 5 उम्र : 43 लिंग : पुरुष | फोटो उपलब्ध | 469 | WSV0039610 | निर्वाचक का नाम : ममता देवी पति का नाम: राजेश गृह संख्या : 5 उम्र : 41 लिंग : महिला | फोटो उपलब्ध | 470 | WSV1520659 | निर्वाचक का नाम : प्रियंका बडगोती पिता का नाम: रमेश चंद गृह संख्या : 5 उम्र : 24 लिंग : महिला | फोटो उपलब्ध |
| 471 | WSV1532597 | निर्वाचक का नाम : विजय कुमार राणा पिता का नाम: रमेश चंद राणा गृह संख्या : 5 उम्र : 20 लिंग : पुरुष | फोटो उपलब्ध | 472 | WSV1542307 | निर्वाचक का नाम : अजय कुमार राणा पिता का नाम: रमेश चंद राणा गृह संख्या : 5 उम्र : 20 लिंग : पुरुष | फोटो उपलब्ध | 473 | RJ/08/064/309182 | निर्वाचक का नाम : काना पिता का नाम: घासी गृह संख्या : 6 उम्र : 74 लिंग : पुरुष | फोटो उपलब्ध |

| | | | | | | | | |
|-----|------------------|---|-------|------------------|---|-----|------------------|---|
| 474 | RJ/08/064/309091 | निर्वाचक का नाम : बुधी पति का नाम: काना गृह संख्या : 6 उम्र : 69 लिंग : महिला | 475 | WSV0305334 | निर्वाचक का नाम : प्रकाशचन्द पिता का नाम: कानाराम गृह संख्या : 6 उम्र : 34 लिंग : पुरुष | 476 | WSV0851451 | निर्वाचक का नाम : कल्पना देवी पति का नाम: प्रकाश चन्द राणा गृह संख्या : 6 उम्र : 28 लिंग : महिला |
| 477 | WSV0851170 | निर्वाचक का नाम : सुनील कुमार पिता का नाम: कानाराम गृह संख्या : 6 उम्र : 27 लिंग : पुरुष | 478 | WSV0851188 | निर्वाचक का नाम : दीपक पिता का नाम: कानाराम गृह संख्या : 6 उम्र : 27 लिंग : पुरुष | 479 | RJ/08/064/309080 | निर्वाचक का नाम : चौगानी पति का नाम: प्रभू गृह संख्या : 7 उम्र : 74 लिंग : महिला |
| 480 | RJ/08/064/309218 | निर्वाचक का नाम : भरथा पिता का नाम: नारायण गृह संख्या : 7 उम्र : 71 लिंग : पुरुष | 481 | RJ/08/064/309574 | निर्वाचक का नाम : रामकरण पिता का नाम: नारायण गृह संख्या : 7 उम्र : 71 लिंग : पुरुष | 482 | RJ/08/064/309078 | निर्वाचक का नाम : नाथी पति का नाम: भरथा गृह संख्या : 7 उम्र : 66 लिंग : महिला |
| 483 | RJ/08/064/309551 | निर्वाचक का नाम : कन्हैया पिता का नाम: नारायण गृह संख्या : 7 उम्र : 66 लिंग : पुरुष | 484 | RJ/08/064/309414 | निर्वाचक का नाम : तीर्जो पति का नाम: रामकरण गृह संख्या : 7 उम्र : 64 लिंग : महिला | 485 | RJ/08/064/309009 | निर्वाचक का नाम : तोफली पति का नाम: कन्हैया गृह संख्या : 7 उम्र : 64 लिंग : महिला |
| 486 | GDK1346592 | निर्वाचक का नाम : कैलाश पिता का नाम: नारायण गृह संख्या : 7 उम्र : 60 लिंग : पुरुष | 487 | WSV1497676 | निर्वाचक का नाम : हरली पति का नाम: कैलाश गृह संख्या : 7 उम्र : 58 लिंग : महिला | 488 | RJ/08/064/309003 | निर्वाचक का नाम : रामप्रताप पिता का नाम: नारायण गृह संख्या : 7 उम्र : 51 लिंग : पुरुष |
| 489 | RJ/08/064/309010 | निर्वाचक का नाम : उगन्ती पति का नाम: रामप्रताप गृह संख्या : 7 उम्र : 49 लिंग : महिला | 490 | GDK1294701 | निर्वाचक का नाम : हरलाल पिता का नाम: भरतलाल गृह संख्या : 7 उम्र : 42 लिंग : पुरुष | 491 | GDK1294719 | निर्वाचक का नाम : कजोडी पति का नाम: गोपाल गृह संख्या : 7 उम्र : 42 लिंग : महिला |
| 492 | GDK1294735 | निर्वाचक का नाम : रामगोपाल पिता का नाम: रामकरण गृह संख्या : 7 उम्र : 42 लिंग : पुरुष | 493 | GDK1294727 | निर्वाचक का नाम : छोटी पति का नाम: हरलाल गृह संख्या : 7 उम्र : 39 लिंग : महिला | 494 | WSV0439661 | निर्वाचक का नाम : राजन्ती पति का नाम: रामधन गृह संख्या : 7 उम्र : 38 लिंग : महिला |
| 495 | WSV0595991 | निर्वाचक का नाम : कौशल्या पति का नाम: मुकेश गृह संख्या : 7 उम्र : 36 लिंग : महिला | 496 | WSV0159251 | निर्वाचक का नाम : मुकेश कुमार पिता का नाम: भरताराम गृह संख्या : 7 उम्र : 35 लिंग : पुरुष | 497 | WSV0305219 | निर्वाचक का नाम : मातादीन पिता का नाम: प्रभू गृह संख्या : 7 उम्र : 35 लिंग : पुरुष |
| 498 | WSV0305201 | निर्वाचक का नाम : रामधन पिता का नाम: कन्हैया गृह संख्या : 7 उम्र : 33 लिंग : पुरुष | 499 | WSV0399188 | निर्वाचक का नाम : पांची पति का नाम: मातादीन गृह संख्या : 7 उम्र : 33 लिंग : महिला | 500 | WSV0851469 | निर्वाचक का नाम : मनीषा देवी पति का नाम: गोविन्द सहाय बलाई गृह संख्या : 7 उम्र : 33 लिंग : महिला |
| 501 | WSV0484873 | निर्वाचक का नाम : ग्यारसीलाल पिता का नाम: रामकरण गृह संख्या : 7 उम्र : 32 लिंग : पुरुष | # 502 | WSV0750554 | निर्वाचक का नाम : गीता देवी पति का नाम: उमराव गृह संख्या : 7 उम्र : 31 लिंग : महिला | 503 | WSV0708149 | निर्वाचक का नाम : गोविन्द सहाय पिता का नाम: कन्हैया लाल गृह संख्या : 7 उम्र : 31 लिंग : पुरुष |

| | | | | | |
|--|------------------|--|------------------|---|------------------|
| 504 निर्वाचक का नाम : बबिता वर्मा पति का नाम: विक्रम सिंग बलाई गृह संख्या : 7 उम्र : 31 लिंग : महिला | WSV1227115 | # 505 निर्वाचक का नाम : उमराव बलाई पिता का नाम: प्रहलाद गृह संख्या : 7 उम्र : 30 लिंग : पुरुष | WSV0646695 | 506 निर्वाचक का नाम : गिरंज प्रसाद पिता का नाम: भरताराम गृह संख्या : 7 उम्र : 29 लिंग : पुरुष | WSV0768598 |
| 507 निर्वाचक का नाम : बिगली देवी पति का नाम: दयाराम गृह संख्या : 7 उम्र : 27 लिंग : महिला | WSV0851428 | 508 निर्वाचक का नाम : अशोक कुमार बलाई पिता का नाम: कैलाशचंद गृह संख्या : 07 उम्र : 25 लिंग : पुरुष | WSV1091040 | 509 निर्वाचक का नाम : मनोहर लाल बलाई पिता का नाम: राम प्रताप बलाई गृह संख्या : 7 उम्र : 25 लिंग : पुरुष | WSV1171289 |
| 510 निर्वाचक का नाम : भगो देवी बलाई पति का नाम: मनोहर लाल गृह संख्या : 7 उम्र : 25 लिंग : महिला | WSV1223767 | 511 निर्वाचक का नाम : विक्रम सिंह बलाई पिता का नाम: रामप्रताप बलाई गृह संख्या : 7 उम्र : 23 लिंग : पुरुष | WSV1170489 | 512 निर्वाचक का नाम : पप्पू पिता का नाम: कजोडमल गृह संख्या : 8 उम्र : 54 लिंग : पुरुष | RJ/08/064/309315 |
| 513 निर्वाचक का नाम : ख्याली पिता का नाम: कजोड गृह संख्या : 8 उम्र : 48 लिंग : पुरुष | GDK1080746 | 514 निर्वाचक का नाम : कैलाशदेवी पति का नाम: पप्पूराम गृह संख्या : 8 उम्र : 46 लिंग : महिला | GDK1080753 | 515 निर्वाचक का नाम : हीरा पति का नाम: ख्याली गृह संख्या : 8 उम्र : 43 लिंग : महिला | GDK1294503 |
| 516 निर्वाचक का नाम : मोहन लाल पिता का नाम: कजोड गृह संख्या : 8 उम्र : 32 लिंग : पुरुष | WSV0646703 | 517 निर्वाचक का नाम : पूजा देवी पति का नाम: मोहन लाल गृह संख्या : 8 उम्र : 30 लिंग : महिला | WSV0768606 | 518 निर्वाचक का नाम : मनमोहन शर्मा पिता का नाम: पूरन चांद शर्मा गृह संख्या : 8 उम्र : 30 लिंग : पुरुष | WSV1553247 |
| 519 निर्वाचक का नाम : लल्लू पिता का नाम: हरसहाय गृह संख्या : 9 उम्र : 64 लिंग : पुरुष | RJ/08/064/309212 | 520 निर्वाचक का नाम : काली पति का नाम: ख्याली गृह संख्या : 10 उम्र : 64 लिंग : महिला | RJ/08/064/309133 | 521 निर्वाचक का नाम : पाली पति का नाम: रामकिशन गृह संख्या : 10 उम्र : 59 लिंग : महिला | GDK1294511 |
| 522 निर्वाचक का नाम : श्रवण पिता का नाम: रामचन्द्र गृह संख्या : 10 उम्र : 56 लिंग : पुरुष | RJ/08/064/309213 | 523 निर्वाचक का नाम : रामधन पिता का नाम: रामचन्द्र गृह संख्या : 10 उम्र : 51 लिंग : पुरुष | RJ/08/064/309061 | 524 निर्वाचक का नाम : मंजू देवी पति का नाम: शंकर लाल बडगोती गृह संख्या : 10 उम्र : 28 लिंग : महिला | WSV1081991 |
| 525 निर्वाचक का नाम : पूरणचन्द पिता का नाम: बनवारी गृह संख्या : 11 उम्र : 74 लिंग : पुरुष | RJ/08/064/309205 | 526 निर्वाचक का नाम : सावित्री पति का नाम: पूरणचन्द गृह संख्या : 11 उम्र : 69 लिंग : महिला | RJ/08/064/309104 | 527 निर्वाचक का नाम : गुडडीदेवी पति का नाम: दिनेश गृह संख्या : 11 उम्र : 49 लिंग : महिला | WSV0305359 |
| 528 निर्वाचक का नाम : दिनेश पिता का नाम: पूरणचन्द गृह संख्या : 11 उम्र : 44 लिंग : पुरुष | RJ/08/064/309171 | 529 निर्वाचक का नाम : राकेशकुमार पिता का नाम: पूरणचन्द गृह संख्या : 11 उम्र : 43 लिंग : पुरुष | RJ/08/064/309576 | 530 निर्वाचक का नाम : ममतादेवी पिता का नाम: पूरणचन्द गृह संख्या : 11 उम्र : 34 लिंग : महिला | WSV0531343 |
| 531 निर्वाचक का नाम : विमला देवी पति का नाम: राकेश कुमार गृह संख्या : 11 उम्र : 32 लिंग : महिला | WSV0750521 | 532 निर्वाचक का नाम : अनू शर्मा पति का नाम: मनमोहन शर्मा गृह संख्या : 11 उम्र : 31 लिंग : महिला | WSV1435783 | 533 निर्वाचक का नाम : मनमोहन पिता का नाम: पूरण चन्द गृह संख्या : 11 उम्र : 30 लिंग : पुरुष | WSV0646711 |

| | | | | | | | | | | | |
|-----|------------------|--|-------------|-----|------------|---|-------------|-----|------------------|---|-------------|
| 534 | WSV1082031 | निर्वाचक का नाम : काजल देवी पति का नाम: संतोष कुमार बडगोती गृह संख्या : 11 उम्र : 25 लिंग : महिला | फोटो उपलब्ध | 535 | GDK1346634 | निर्वाचक का नाम : मुरलीधर पिता का नाम: भोरेलाल गृह संख्या : 12 उम्र : 41 लिंग : पुरुष | फोटो उपलब्ध | 536 | WSV0159228 | निर्वाचक का नाम : भागीरथ पिता का नाम: भोरेलाल गृह संख्या : 12 उम्र : 37 लिंग : पुरुष | फोटो उपलब्ध |
| 537 | WSV0399394 | निर्वाचक का नाम : मुकेशकुमार पिता का नाम: भोरेलाल गृह संख्या : 12 उम्र : 33 लिंग : पुरुष | फोटो उपलब्ध | 538 | WSV0305342 | निर्वाचक का नाम : सुरेश कुमार पिता का नाम: भोरेलाल गृह संख्या : 12 उम्र : 33 लिंग : पुरुष | फोटो उपलब्ध | 539 | RJ/08/064/309139 | निर्वाचक का नाम : जगदीश पिता का नाम: भगवान गृह संख्या : 14 उम्र : 64 लिंग : पुरुष | फोटो उपलब्ध |
| 540 | RJ/08/064/309154 | निर्वाचक का नाम : काली पति का नाम: जगदीश गृह संख्या : 14 उम्र : 59 लिंग : महिला | फोटो उपलब्ध | 541 | WSV0305177 | निर्वाचक का नाम : जयपाल पिता का नाम: जगदीश गृह संख्या : 14 उम्र : 37 लिंग : पुरुष | फोटो उपलब्ध | 542 | WSV0750539 | निर्वाचक का नाम : किरण देवी पति का नाम: मगन गृह संख्या : 14 उम्र : 33 लिंग : महिला | फोटो उपलब्ध |
| 543 | WSV0851196 | निर्वाचक का नाम : ममता पिता का नाम: जगदीश गृह संख्या : 14 उम्र : 27 लिंग : महिला | फोटो उपलब्ध | 544 | WSV0851204 | निर्वाचक का नाम : गिरजा पिता का नाम: जगदीश गृह संख्या : 14 उम्र : 27 लिंग : महिला | फोटो उपलब्ध | 545 | WSV0851386 | निर्वाचक का नाम : लक्ष्मी देवी पति का नाम: जयपाल राणा गृह संख्या : 14 उम्र : 27 लिंग : महिला | फोटो उपलब्ध |
| 546 | RJ/08/064/309311 | निर्वाचक का नाम : महेशी पति का नाम: कैलाश गृह संख्या : 15 उम्र : 59 लिंग : महिला | फोटो उपलब्ध | 547 | WSV0399402 | निर्वाचक का नाम : भूरूसहाय पिता का नाम: कैलाशचन्द गृह संख्या : 15 उम्र : 35 लिंग : पुरुष | फोटो उपलब्ध | 548 | WSV1558030 | निर्वाचक का नाम : तजू देवी पति का नाम: सचिन बडगोती गृह संख्या : 15 उम्र : 24 लिंग : महिला | फोटो उपलब्ध |
| 549 | WSV1404425 | निर्वाचक का नाम : सचिन बडगोती पिता का नाम: कैलाश चन्द बडगोती गृह संख्या : 15 उम्र : 23 लिंग : पुरुष | फोटो उपलब्ध | 550 | WSV1375633 | निर्वाचक का नाम : मीना देवी राणा पिता का नाम: कैलाश चंद राणा राणा गृह संख्या : 15 उम्र : 22 लिंग : महिला | फोटो उपलब्ध | 551 | WSV1374255 | निर्वाचक का नाम : गंगा राणा पिता का नाम: कैलाश चंद राणा गृह संख्या : 15 उम्र : 21 लिंग : महिला | फोटो उपलब्ध |
| 552 | WSV1444835 | निर्वाचक का नाम : जमना राणा पिता का नाम: कैलाश चंद राणा गृह संख्या : 15 उम्र : 21 लिंग : महिला | फोटो उपलब्ध | 553 | WSV1477256 | निर्वाचक का नाम : फैली पिता का नाम: रामला गृह संख्या : 17 उम्र : 64 लिंग : पुरुष | फोटो उपलब्ध | 554 | RJ/08/064/309388 | निर्वाचक का नाम : बंदी पिता का नाम: रामला गृह संख्या : 17 उम्र : 63 लिंग : पुरुष | फोटो उपलब्ध |
| 555 | RJ/08/064/309128 | निर्वाचक का नाम : नाराणी पति का नाम: बंदी गृह संख्या : 17 उम्र : 59 लिंग : महिला | फोटो उपलब्ध | 556 | GDK9642356 | निर्वाचक का नाम : बाबुलाल पिता का नाम: फेलीराम गृह संख्या : 17 उम्र : 42 लिंग : पुरुष | फोटो उपलब्ध | 557 | GDK9642364 | निर्वाचक का नाम : सावित्री देवी पति का नाम: बाबुलाल गृह संख्या : 17 उम्र : 38 लिंग : महिला | फोटो उपलब्ध |
| 558 | WSV0305318 | निर्वाचक का नाम : सुखराम पिता का नाम: फैलीराम गृह संख्या : 17 उम्र : 34 लिंग : पुरुष | फोटो उपलब्ध | 559 | WSV1462217 | निर्वाचक का नाम : राम खिलाड़ी मीना पिता का नाम: बंदी प्रसाद मीना गृह संख्या : 17 उम्र : 34 लिंग : पुरुष | फोटो उपलब्ध | 560 | WSV0305300 | निर्वाचक का नाम : कलावती पति का नाम: सुखराम गृह संख्या : 17 उम्र : 33 लिंग : महिला | फोटो उपलब्ध |
| 561 | WSV0646729 | निर्वाचक का नाम : रामराज पिता का नाम: फैलीराम गृह संख्या : 17 उम्र : 31 लिंग : पुरुष | फोटो उपलब्ध | 562 | WSV0851410 | निर्वाचक का नाम : रामकेश मीना पिता का नाम: बंदी प्रसाद गृह संख्या : 17 उम्र : 27 लिंग : पुरुष | फोटो उपलब्ध | 563 | WSV1461599 | निर्वाचक का नाम : अर्चना मीना मीना पति का नाम: राम खिलाड़ी मीना गृह संख्या : 17 उम्र : 27 लिंग : महिला | फोटो उपलब्ध |

| | | | | | | | | | | | |
|-----|------------------|---|-------------|-----|------------------|---|-------------|-----|------------------|---|-------------|
| 564 | RJ/08/064/309266 | निर्वाचक का नाम : तीजा पति का नाम: कजोड गृह संख्या : 18 उम्र : 66 लिंग : महिला | फोटो उपलब्ध | 565 | RJ/08/064/309278 | निर्वाचक का नाम : गिरधारी पिता का नाम: सोना गृह संख्या : 18 उम्र : 63 लिंग : पुरुष | फोटो उपलब्ध | 566 | GDK1080761 | निर्वाचक का नाम : भौती पति का नाम: गिरधारी गृह संख्या : 18 उम्र : 63 लिंग : महिला | फोटो उपलब्ध |
| 567 | RJ/08/064/309327 | निर्वाचक का नाम : जगदीशप्रसाद पिता का नाम: सोनाराम गृह संख्या : 18 उम्र : 61 लिंग : पुरुष | फोटो उपलब्ध | 568 | GDK1080779 | निर्वाचक का नाम : रूमणी पति का नाम: जगदीश गृह संख्या : 18 उम्र : 56 लिंग : महिला | फोटो उपलब्ध | 569 | GDK1080787 | निर्वाचक का नाम : रामप्रसाद पिता का नाम: कजोडमल गृह संख्या : 18 उम्र : 45 लिंग : पुरुष | फोटो उपलब्ध |
| 570 | WSV0205757 | निर्वाचक का नाम : बच्चू सिंह पिता का नाम: कजोडमल गृह संख्या : 18 उम्र : 42 लिंग : पुरुष | फोटो उपलब्ध | 571 | WSV0205740 | निर्वाचक का नाम : संतोष पति का नाम: रामप्रसाद गृह संख्या : 18 उम्र : 35 लिंग : महिला | फोटो उपलब्ध | 572 | WSV0646737 | निर्वाचक का नाम : रेखा पति का नाम: बच्चू सिंह गृह संख्या : 18 उम्र : 30 लिंग : महिला | फोटो उपलब्ध |
| 573 | WSV1323435 | निर्वाचक का नाम : देवेश मीना पिता का नाम: जगदीश प्रसाद मीना गृह संख्या : 18 उम्र : 22 लिंग : पुरुष | फोटो उपलब्ध | 574 | RJ/08/064/309058 | निर्वाचक का नाम : रेवड पिता का नाम: बुद्धा गृह संख्या : 19 उम्र : 66 लिंग : पुरुष | फोटो उपलब्ध | 575 | RJ/08/064/309342 | निर्वाचक का नाम : शांति पति का नाम: रेवड गृह संख्या : 19 उम्र : 61 लिंग : महिला | फोटो उपलब्ध |
| 576 | WSV0595892 | निर्वाचक का नाम : राकेश पिता का नाम: रेवड गृह संख्या : 19 उम्र : 33 लिंग : पुरुष | फोटो उपलब्ध | 577 | WSV0595900 | निर्वाचक का नाम : रेखा पति का नाम: राकेश गृह संख्या : 19 उम्र : 32 लिंग : महिला | फोटो उपलब्ध | 578 | WSV0851220 | निर्वाचक का नाम : हल्केश पिता का नाम: रेवडराम गृह संख्या : 19 उम्र : 28 लिंग : पुरुष | फोटो उपलब्ध |
| 579 | WSV0851238 | निर्वाचक का नाम : मंजू पति का नाम: हल्केश गृह संख्या : 19 उम्र : 27 लिंग : महिला | फोटो उपलब्ध | 580 | GDK1080795 | निर्वाचक का नाम : बच्ची पिता का नाम: प्रभात गृह संख्या : 20 उम्र : 64 लिंग : महिला | फोटो उपलब्ध | 581 | RJ/08/064/309313 | निर्वाचक का नाम : भगोती पति का नाम: धन्ना लाल गृह संख्या : 20 उम्र : 63 लिंग : महिला | फोटो उपलब्ध |
| 582 | WSV1284066 | निर्वाचक का नाम : उर्मिला मीना पति का नाम: पवन कुमार मीना गृह संख्या : 20 उम्र : 26 लिंग : महिला | फोटो उपलब्ध | 583 | RJ/08/064/309225 | निर्वाचक का नाम : रामपाल पिता का नाम: नानछा गृह संख्या : 21 उम्र : 86 लिंग : पुरुष | फोटो उपलब्ध | 584 | RJ/08/064/309224 | निर्वाचक का नाम : जम्बूरी पति का नाम: रामपाल गृह संख्या : 21 उम्र : 76 लिंग : महिला | फोटो उपलब्ध |
| 585 | RJ/08/064/309416 | निर्वाचक का नाम : कैलाशी पति का नाम: फैली गृह संख्या : 21 उम्र : 66 लिंग : महिला | फोटो उपलब्ध | 586 | RJ/08/064/309347 | निर्वाचक का नाम : कैलाश पिता का नाम: सुन्दर गृह संख्या : 21 उम्र : 63 लिंग : पुरुष | फोटो उपलब्ध | 587 | WSV0646745 | निर्वाचक का नाम : मन्टो देवी पति का नाम: कैलाश चन्द गृह संख्या : 21 उम्र : 62 लिंग : महिला | फोटो उपलब्ध |
| 588 | GDK1080829 | निर्वाचक का नाम : धन्नी पति का नाम: रामीतार गृह संख्या : 21 उम्र : 53 लिंग : महिला | फोटो उपलब्ध | 589 | GDK1080837 | निर्वाचक का नाम : घासीराम पिता का नाम: सुन्दर गृह संख्या : 21 उम्र : 52 लिंग : पुरुष | फोटो उपलब्ध | 590 | GDK1294537 | निर्वाचक का नाम : ग्यारसी पति का नाम: घासीराम गृह संख्या : 21 उम्र : 52 लिंग : महिला | फोटो उपलब्ध |
| 591 | GDK0956763 | निर्वाचक का नाम : सुरेश पिता का नाम: सुन्दर लाल गृह संख्या : 21 उम्र : 49 लिंग : पुरुष | फोटो उपलब्ध | 592 | GDK1346659 | निर्वाचक का नाम : प्रेमदेवी पति का नाम: घनश्याम गृह संख्या : 21 उम्र : 47 लिंग : महिला | फोटो उपलब्ध | 593 | GDK9642232 | निर्वाचक का नाम : बंशीलाल पिता का नाम: रामपाल गृह संख्या : 21 उम्र : 45 लिंग : पुरुष | फोटो उपलब्ध |

| | | | | | | | | | | | |
|-----|------------------|---|-------------|-----|------------------|---|-------------|-----|------------------|--|-------------|
| 594 | GDK9642224 | निर्वाचक का नाम : बालुराम पिता का नाम: रामपाल गृह संख्या : 21 उम्र : 43 लिंग : पुरुष | फोटो उपलब्ध | 595 | WSV0399451 | निर्वाचक का नाम : छोटेला पिता का नाम: रामपाल गृह संख्या : 21 उम्र : 41 लिंग : पुरुष | फोटो उपलब्ध | 596 | GDK9642414 | निर्वाचक का नाम : हंसादेवी पिता का नाम: बालुराम गृह संख्या : 21 उम्र : 39 लिंग : महिला | फोटो उपलब्ध |
| 597 | WSV0277665 | निर्वाचक का नाम : राजेन्द्र पिता का नाम: जगदीश गृह संख्या : 21 उम्र : 36 लिंग : पुरुष | फोटो उपलब्ध | 598 | WSV0646760 | निर्वाचक का नाम : गंगा देवी पिता का नाम: सुरेश गृह संख्या : 21 उम्र : 36 लिंग : महिला | फोटो उपलब्ध | 599 | WSV0159244 | निर्वाचक का नाम : ओमप्रकाश पिता का नाम: फेलीराम गृह संख्या : 21 उम्र : 35 लिंग : पुरुष | फोटो उपलब्ध |
| 600 | WSV0595793 | निर्वाचक का नाम : अनिता पिता का नाम: छोटेला गृह संख्या : 21 उम्र : 33 लिंग : महिला | फोटो उपलब्ध | 601 | WSV0570275 | निर्वाचक का नाम : अनोखी देवी पिता का नाम: ओमप्रकाश गृह संख्या : 21 उम्र : 33 लिंग : महिला | फोटो उपलब्ध | 602 | WSV0646752 | निर्वाचक का नाम : रिकू कुमार पिता का नाम: रामवतार गृह संख्या : 21 उम्र : 30 लिंग : पुरुष | फोटो उपलब्ध |
| 603 | WSV0851246 | निर्वाचक का नाम : सीमा पिता का नाम: रिकू कुमार गृह संख्या : 21 उम्र : 28 लिंग : महिला | फोटो उपलब्ध | 604 | WSV1520667 | निर्वाचक का नाम : कविता मीणा पिता का नाम: मातादीन मीणा गृह संख्या : 21 उम्र : 26 लिंग : महिला | फोटो उपलब्ध | 605 | WSV1129121 | निर्वाचक का नाम : राजेन्द्र कुमार मीना पिता का नाम: धनश्याम मीना गृह संख्या : 21 उम्र : 25 लिंग : पुरुष | फोटो उपलब्ध |
| 606 | WSV1243666 | निर्वाचक का नाम : मातादीन मीना पिता का नाम: कैलाश चंद गृह संख्या : 21 उम्र : 23 लिंग : पुरुष | फोटो उपलब्ध | 607 | WSV1334341 | निर्वाचक का नाम : निशा मीना पिता का नाम: धत्री गृह संख्या : 21 उम्र : 22 लिंग : महिला | फोटो उपलब्ध | 608 | RJ/08/064/309352 | निर्वाचक का नाम : जगदीश पिता का नाम: लोड़ीया गृह संख्या : 22 उम्र : 74 लिंग : पुरुष | फोटो उपलब्ध |
| 609 | GDK1346766 | निर्वाचक का नाम : रामफूल पिता का नाम: जगदीश गृह संख्या : 22 उम्र : 39 लिंग : पुरुष | फोटो उपलब्ध | 610 | WSV0595975 | निर्वाचक का नाम : रीना पिता का नाम: रामफूल गृह संख्या : 22 उम्र : 33 लिंग : महिला | फोटो उपलब्ध | 611 | WSV0595983 | निर्वाचक का नाम : मीना पिता का नाम: राजेन्द्र गृह संख्या : 22 उम्र : 31 लिंग : महिला | फोटो उपलब्ध |
| 612 | WSV1557735 | निर्वाचक का नाम : बाबूडी देवी पिता का नाम: रिकू मीना गृह संख्या : 22 उम्र : 31 लिंग : महिला | फोटो उपलब्ध | 613 | WSV1034420 | निर्वाचक का नाम : रिकू मीना पिता का नाम: जगदीश प्रसाद मीना गृह संख्या : 22 उम्र : 30 लिंग : पुरुष | फोटो उपलब्ध | 614 | RJ/08/064/309363 | निर्वाचक का नाम : कल्याण पिता का नाम: सोनाथ गृह संख्या : 23 उम्र : 63 लिंग : पुरुष | फोटो उपलब्ध |
| 615 | RJ/08/064/309263 | निर्वाचक का नाम : हंसा पिता का नाम: कल्याण गृह संख्या : 23 उम्र : 61 लिंग : महिला | फोटो उपलब्ध | 616 | RJ/08/064/309396 | निर्वाचक का नाम : रामजीलाल पिता का नाम: सोनाथ गृह संख्या : 23 उम्र : 52 लिंग : पुरुष | फोटो उपलब्ध | 617 | GDK1080860 | निर्वाचक का नाम : फूली पिता का नाम: रामजीलाल गृह संख्या : 23 उम्र : 49 लिंग : महिला | फोटो उपलब्ध |
| 618 | WSV0251389 | निर्वाचक का नाम : विनोद पिता का नाम: कल्याण गृह संख्या : 23 उम्र : 37 लिंग : पुरुष | फोटो उपलब्ध | 619 | WSV0646778 | निर्वाचक का नाम : प्रकाश चन्द पिता का नाम: कल्याण सहाय गृह संख्या : 23 उम्र : 30 लिंग : पुरुष | फोटो उपलब्ध | 620 | WSV0851477 | निर्वाचक का नाम : अनिता देवी पिता का नाम: विनोद कुमार मीना गृह संख्या : 23 उम्र : 28 लिंग : महिला | फोटो उपलब्ध |
| 621 | WSV1591056 | निर्वाचक का नाम : मामराज मीना पिता का नाम: कल्याण सहाय मीना गृह संख्या : 23 उम्र : 25 लिंग : पुरुष | फोटो उपलब्ध | 622 | WSV1251826 | निर्वाचक का नाम : लीला राम मीना पिता का नाम: रामजी लाल मीना गृह संख्या : 23 उम्र : 24 लिंग : पुरुष | फोटो उपलब्ध | 623 | WSV1251099 | निर्वाचक का नाम : रेखा मीना पिता का नाम: रामजी लाल मीना गृह संख्या : 23 उम्र : 23 लिंग : महिला | फोटो उपलब्ध |

| | | | | | | | | | | | |
|-----|------------------|---|-------------|-----|------------------|---|-------------|-----|------------|--|-------------|
| 624 | WSV1591064 | निर्वाचक का नाम : नरेश कुमार मीना पिता का नाम: रामजी लाल मीना गृह संख्या : 23 उम्र : 21 लिंग : पुरुष | फोटो उपलब्ध | 625 | RJ/08/064/309306 | निर्वाचक का नाम : भगोती देवी पति का नाम: रामधन गृह संख्या : 24 उम्र : 64 लिंग : महिला | फोटो उपलब्ध | 626 | GDK1080878 | निर्वाचक का नाम : लीलाराम पिता का नाम: रामधन गृह संख्या : 24 उम्र : 44 लिंग : पुरुष | फोटो उपलब्ध |
| 627 | WSV0083261 | निर्वाचक का नाम : रविला पति का नाम: लीलाराम गृह संख्या : 24 उम्र : 36 लिंग : महिला | फोटो उपलब्ध | 628 | RJ/08/064/309303 | निर्वाचक का नाम : ग्यारसी पति का नाम: कालू गृह संख्या : 25 उम्र : 74 लिंग : महिला | फोटो उपलब्ध | 629 | GDK1080894 | निर्वाचक का नाम : रामेश्वर पिता का नाम: कालू गृह संख्या : 25 उम्र : 54 लिंग : पुरुष | फोटो उपलब्ध |
| 630 | RJ/08/064/309140 | निर्वाचक का नाम : रामकृपाल पिता का नाम: कालू गृह संख्या : 25 उम्र : 52 लिंग : पुरुष | फोटो उपलब्ध | 631 | GDK1080886 | निर्वाचक का नाम : जमना पति का नाम: रामेश्वर गृह संख्या : 25 उम्र : 47 लिंग : महिला | फोटो उपलब्ध | 632 | GDK9642125 | निर्वाचक का नाम : सुनीता पति का नाम: रामकृपाल गृह संख्या : 25 उम्र : 45 लिंग : महिला | फोटो उपलब्ध |
| 633 | GDK1171578 | निर्वाचक का नाम : हरलाल पिता का नाम: कालू गृह संख्या : 25 उम्र : 43 लिंग : पुरुष | फोटो उपलब्ध | 634 | GDK9642117 | निर्वाचक का नाम : मोतीलाल पिता का नाम: कालूराम गृह संख्या : 25 उम्र : 41 लिंग : पुरुष | फोटो उपलब्ध | 635 | WSV0646786 | निर्वाचक का नाम : रेखा देवी पति का नाम: हरलाल गृह संख्या : 25 उम्र : 35 लिंग : महिला | फोटो उपलब्ध |
| 636 | WSV0768614 | निर्वाचक का नाम : रेशमा पति का नाम: मोती लाल गृह संख्या : 25 उम्र : 31 लिंग : महिला | फोटो उपलब्ध | 637 | WSV1297696 | निर्वाचक का नाम : जितेंद्र कुमार मीना पिता का नाम: लक्ष्मण राम मीना गृह संख्या : 25 उम्र : 23 लिंग : पुरुष | फोटो उपलब्ध | 638 | WSV1322429 | निर्वाचक का नाम : पूजा मीना पिता का नाम: रामकृपाल मीना गृह संख्या : 25 उम्र : 22 लिंग : महिला | फोटो उपलब्ध |
| 639 | RJ/08/064/309321 | निर्वाचक का नाम : श्रीराम पिता का नाम: बोदू गृह संख्या : 26 उम्र : 59 लिंग : पुरुष | फोटो उपलब्ध | 640 | RJ/08/064/309272 | निर्वाचक का नाम : मिश्रीलाल पिता का नाम: बोदू गृह संख्या : 26 उम्र : 52 लिंग : पुरुष | फोटो उपलब्ध | 641 | WSV0681601 | निर्वाचक का नाम : राजेन्द्र पिता का नाम: छोटेलाल गृह संख्या : 26 उम्र : 35 लिंग : पुरुष | फोटो उपलब्ध |
| 642 | WSV1271451 | निर्वाचक का नाम : गगनदीप पिता का नाम: रामेश्वर दयाल मीना गृह संख्या : 26 उम्र : 24 लिंग : पुरुष | फोटो उपलब्ध | 643 | WSV1269455 | निर्वाचक का नाम : पुलकित श्योगन पिता का नाम: रामेश्वर दयाल गृह संख्या : 26 उम्र : 23 लिंग : पुरुष | फोटो उपलब्ध | 644 | GDK1080902 | निर्वाचक का नाम : बंदी पिता का नाम: पांचु गृह संख्या : 27 उम्र : 74 लिंग : पुरुष | फोटो उपलब्ध |
| 645 | RJ/08/064/309062 | निर्वाचक का नाम : हीरा पति का नाम: बंदी गृह संख्या : 27 उम्र : 69 लिंग : महिला | फोटो उपलब्ध | 646 | RJ/08/064/309131 | निर्वाचक का नाम : प्रहलाद पिता का नाम: बंदी गृह संख्या : 27 उम्र : 52 लिंग : पुरुष | फोटो उपलब्ध | 647 | GDK1080910 | निर्वाचक का नाम : लाली पति का नाम: प्रहलाद गृह संख्या : 27 उम्र : 49 लिंग : महिला | फोटो उपलब्ध |
| 648 | GDK1294545 | निर्वाचक का नाम : भागीरथ प्रसाद मीना पिता का नाम: बंदी गृह संख्या : 27 उम्र : 47 लिंग : पुरुष | फोटो उपलब्ध | 649 | WSV0305185 | निर्वाचक का नाम : रामकिशोर पिता का नाम: बंदीप्रसाद गृह संख्या : 27 उम्र : 41 लिंग : पुरुष | फोटो उपलब्ध | 650 | GDK9642133 | निर्वाचक का नाम : रामगोपाल पिता का नाम: बंदीप्रसाद गृह संख्या : 27 उम्र : 40 लिंग : पुरुष | फोटो उपलब्ध |
| 651 | WSV0305193 | निर्वाचक का नाम : हरबन्दी पति का नाम: भागीरथ गृह संख्या : 27 उम्र : 35 लिंग : महिला | फोटो उपलब्ध | 652 | WSV0305383 | निर्वाचक का नाम : गोविन्दी पति का नाम: रामकिशोर गृह संख्या : 27 उम्र : 33 लिंग : महिला | फोटो उपलब्ध | 653 | WSV1173129 | निर्वाचक का नाम : बसंती मीना पति का नाम: रामगोपाल मीना गृह संख्या : 27 उम्र : 31 लिंग : महिला | फोटो उपलब्ध |

| | | | | | | | | | | | |
|-----|------------------|---|-------------|-----|------------------|---|-------------|-----|------------------|---|-------------|
| 654 | WSV1469691 | निर्वाचक का नाम : राजंती मीना पिता का नाम: प्रहलाद मीना गृह संख्या : 27 उम्र : 24 लिंग : महिला | फोटो उपलब्ध | 655 | WSV1634088 | निर्वाचक का नाम : रजनी मीना पिता का नाम: हेमंत कुमार मीना गृह संख्या : 27 उम्र : 24 लिंग : महिला | फोटो उपलब्ध | 656 | WSV1319227 | निर्वाचक का नाम : हेमंत कुमार मीना पिता का नाम: प्रहलाद मीना गृह संख्या : 27 उम्र : 22 लिंग : पुरुष | फोटो उपलब्ध |
| 657 | WSV1633825 | निर्वाचक का नाम : अनिता कुमारी मीना पति का नाम: नरेश कुमार मीना गृह संख्या : 27 उम्र : 22 लिंग : महिला | फोटो उपलब्ध | 658 | RJ/08/064/309081 | निर्वाचक का नाम : मन्नी पति का नाम: रामधन गृह संख्या : 28 उम्र : 66 लिंग : महिला | फोटो उपलब्ध | 659 | GDK9642141 | निर्वाचक का नाम : श्योदान पिता का नाम: रामधन गृह संख्या : 28 उम्र : 42 लिंग : पुरुष | फोटो उपलब्ध |
| 660 | WSV0305235 | निर्वाचक का नाम : मुकेश कुमार पिता का नाम: रामधन गृह संख्या : 28 उम्र : 36 लिंग : पुरुष | फोटो उपलब्ध | 661 | WSV0570283 | निर्वाचक का नाम : अनिता पति का नाम: रामखिलाडी गृह संख्या : 28 उम्र : 35 लिंग : महिला | फोटो उपलब्ध | 662 | WSV0595801 | निर्वाचक का नाम : मोजन्ती पति का नाम: श्योदान गृह संख्या : 28 उम्र : 32 लिंग : महिला | फोटो उपलब्ध |
| 663 | WSV0595819 | निर्वाचक का नाम : जीताराम पिता का नाम: रामधन गृह संख्या : 28 उम्र : 32 लिंग : पुरुष | फोटो उपलब्ध | 664 | WSV1316462 | निर्वाचक का नाम : हीरा मीना पति का नाम: मुकेश कुमार मीना गृह संख्या : 28 उम्र : 26 लिंग : महिला | फोटो उपलब्ध | 665 | RJ/08/064/309572 | निर्वाचक का नाम : रामस्वरूप पिता का नाम: भम्बुडा गृह संख्या : 29 उम्र : 64 लिंग : पुरुष | फोटो उपलब्ध |
| 666 | GDK9642158 | निर्वाचक का नाम : पूती पति का नाम: भम्बुडा गृह संख्या : 29 उम्र : 59 लिंग : महिला | फोटो उपलब्ध | 667 | RJ/08/064/309277 | निर्वाचक का नाम : सियाराम पिता का नाम: भम्बुडा गृह संख्या : 29 उम्र : 56 लिंग : पुरुष | फोटो उपलब्ध | 668 | RJ/08/064/309408 | निर्वाचक का नाम : पार्वती पति का नाम: रामस्वरूप गृह संख्या : 29 उम्र : 55 लिंग : महिला | फोटो उपलब्ध |
| 669 | RJ/08/064/309349 | निर्वाचक का नाम : किशन पिता का नाम: भम्बुडा गृह संख्या : 29 उम्र : 49 लिंग : पुरुष | फोटो उपलब्ध | 670 | GDK1080936 | निर्वाचक का नाम : ग्यारसी पति का नाम: सियाराम गृह संख्या : 29 उम्र : 46 लिंग : महिला | फोटो उपलब्ध | 671 | GDK1171594 | निर्वाचक का नाम : हीरालाल पिता का नाम: भम्बुडा गृह संख्या : 29 उम्र : 45 लिंग : पुरुष | फोटो उपलब्ध |
| 672 | GDK1080944 | निर्वाचक का नाम : नारायणी पति का नाम: किशन गृह संख्या : 29 उम्र : 44 लिंग : महिला | फोटो उपलब्ध | 673 | GDK1294552 | निर्वाचक का नाम : धोली पति का नाम: हीरालाल गृह संख्या : 29 उम्र : 43 लिंग : महिला | फोटो उपलब्ध | 674 | WSV0851436 | निर्वाचक का नाम : विश्राम मीना पिता का नाम: रामस्वरूप मीना गृह संख्या : 29 उम्र : 27 लिंग : पुरुष | फोटो उपलब्ध |
| 675 | WSV1388248 | निर्वाचक का नाम : काली बाई मीना पति का नाम: विक्रम कुमार मीना गृह संख्या : 29 उम्र : 25 लिंग : महिला | फोटो उपलब्ध | 676 | WSV1406206 | निर्वाचक का नाम : मनिषा मीना पति का नाम: देवेन्द्र कुमार मीना गृह संख्या : 29 उम्र : 25 लिंग : महिला | फोटो उपलब्ध | 677 | WSV1242106 | निर्वाचक का नाम : विक्रम कुमार मीना पिता का नाम: सियाराम मीना गृह संख्या : 29 उम्र : 24 लिंग : पुरुष | फोटो उपलब्ध |
| 678 | WSV1242312 | निर्वाचक का नाम : नरेश कुमार मीना पिता का नाम: सियाराम मीना गृह संख्या : 29 उम्र : 24 लिंग : पुरुष | फोटो उपलब्ध | 679 | WSV1558618 | निर्वाचक का नाम : अनिता मीना पति का नाम: पेमाराम मीना गृह संख्या : 29 उम्र : 22 लिंग : महिला | फोटो उपलब्ध | 680 | WSV1446400 | निर्वाचक का नाम : कविता मीना पिता का नाम: किशन लाल मीना गृह संख्या : 29 उम्र : 21 लिंग : महिला | फोटो उपलब्ध |
| 681 | GDK0956771 | निर्वाचक का नाम : काना पिता का नाम: हरसहाय गृह संख्या : 30 उम्र : 69 लिंग : पुरुष | फोटो उपलब्ध | 682 | RJ/08/064/309305 | निर्वाचक का नाम : रुकमणी पति का नाम: काना गृह संख्या : 30 उम्र : 61 लिंग : महिला | फोटो उपलब्ध | 683 | WSV0410829 | निर्वाचक का नाम : नरसीराम पिता का नाम: कानाराम गृह संख्या : 30 उम्र : 31 लिंग : पुरुष | फोटो उपलब्ध |

| | | | | | | | | | | | |
|-----|------------------|--|-------------|-----|------------------|--|-------------|-----|------------------|---|-------------|
| 684 | WSV1243120 | निर्वाचक का नाम : मनीषा मीना पति का नाम: नरसी राम मीना गृह संख्या : 30 उम्र : 26 लिंग : महिला | फोटो उपलब्ध | 685 | WSV1245331 | निर्वाचक का नाम : रामरूप मीना पिता का नाम: कना राम मीना गृह संख्या : 30 उम्र : 24 लिंग : पुरुष | फोटो उपलब्ध | 686 | RJ/08/064/309356 | निर्वाचक का नाम : नहनू पिता का नाम: सोनाथ गृह संख्या : 31 उम्र : 59 लिंग : पुरुष | फोटो उपलब्ध |
| 687 | GDK1080951 | निर्वाचक का नाम : उमला पति का नाम: नहनूराम गृह संख्या : 31 उम्र : 54 लिंग : महिला | फोटो उपलब्ध | 688 | WSV1591080 | निर्वाचक का नाम : हरमेश मीना पिता का नाम: नहनू राम मीना गृह संख्या : 31 उम्र : 24 लिंग : पुरुष | फोटो उपलब्ध | 689 | WSV1243039 | निर्वाचक का नाम : यादराम मीना पिता का नाम: नहनू राम मीना गृह संख्या : 31 उम्र : 23 लिंग : पुरुष | फोटो उपलब्ध |
| 690 | WSV1591098 | निर्वाचक का नाम : लीला बाई पति का नाम: हरकेश मीना गृह संख्या : 31 उम्र : 23 लिंग : महिला | फोटो उपलब्ध | 691 | WSV1332733 | निर्वाचक का नाम : धर्मेश मीना पिता का नाम: नहनू राम मीना गृह संख्या : 31 उम्र : 22 लिंग : पुरुष | फोटो उपलब्ध | 692 | RJ/08/064/309207 | निर्वाचक का नाम : मूलचन्द पिता का नाम: रेवड गृह संख्या : 32 उम्र : 81 लिंग : पुरुष | फोटो उपलब्ध |
| 693 | GDK1171602 | निर्वाचक का नाम : गिराज पिता का नाम: मूलचंद गृह संख्या : 32 उम्र : 44 लिंग : पुरुष | फोटो उपलब्ध | 694 | GDK1171610 | निर्वाचक का नाम : सीयाराम पिता का नाम: मूलचंद गृह संख्या : 32 उम्र : 42 लिंग : पुरुष | फोटो उपलब्ध | 695 | GDK9642372 | निर्वाचक का नाम : पौंची पति का नाम: गिराज प्रसाद गृह संख्या : 32 उम्र : 38 लिंग : महिला | फोटो उपलब्ध |
| 696 | WSV0005439 | निर्वाचक का नाम : मनवरी पति का नाम: सियाराम गृह संख्या : 32 उम्र : 36 लिंग : महिला | फोटो उपलब्ध | 697 | RJ/08/064/309326 | निर्वाचक का नाम : पपू पिता का नाम: रामनाथ गृह संख्या : 33 उम्र : 69 लिंग : पुरुष | फोटो उपलब्ध | 698 | RJ/08/064/309360 | निर्वाचक का नाम : कैलाश पिता का नाम: रामनाथ गृह संख्या : 33 उम्र : 61 लिंग : पुरुष | फोटो उपलब्ध |
| 699 | RJ/08/064/309351 | निर्वाचक का नाम : रामेश्वर पिता का नाम: रामनाथ गृह संख्या : 33 उम्र : 59 लिंग : पुरुष | फोटो उपलब्ध | 700 | RJ/08/064/309107 | निर्वाचक का नाम : छोटी पति का नाम: कैलाश गृह संख्या : 33 उम्र : 56 लिंग : महिला | फोटो उपलब्ध | 701 | GDK1199249 | निर्वाचक का नाम : बालूराम पिता का नाम: रामनाथ गृह संख्या : 33 उम्र : 46 लिंग : पुरुष | फोटो उपलब्ध |
| 702 | WSV0005447 | निर्वाचक का नाम : बाबूलाल पिता का नाम: रामनाथ गृह संख्या : 33 उम्र : 44 लिंग : पुरुष | फोटो उपलब्ध | 703 | GDK1080969 | निर्वाचक का नाम : प्रेम पति का नाम: पपू गृह संख्या : 33 उम्र : 44 लिंग : महिला | फोटो उपलब्ध | 704 | WSV0570309 | निर्वाचक का नाम : रामबाई पति का नाम: रामेश्वर गृह संख्या : 33 उम्र : 43 लिंग : महिला | फोटो उपलब्ध |
| 705 | GDK9642166 | निर्वाचक का नाम : पूरण पिता का नाम: रामनाथ गृह संख्या : 33 उम्र : 42 लिंग : पुरुष | फोटो उपलब्ध | 706 | WSV0516807 | निर्वाचक का नाम : रोशन लाल पिता का नाम: कैलाश चंद गृह संख्या : 33 उम्र : 35 लिंग : पुरुष | फोटो उपलब्ध | 707 | WSV0305391 | निर्वाचक का नाम : प्रेम पति का नाम: बाबूलाल गृह संख्या : 33 उम्र : 33 लिंग : महिला | फोटो उपलब्ध |
| 708 | WSV0646794 | निर्वाचक का नाम : सावित्री पति का नाम: बालूराम गृह संख्या : 33 उम्र : 33 लिंग : महिला | फोटो उपलब्ध | 709 | WSV0646802 | निर्वाचक का नाम : कल्याण सहाय पिता का नाम: सीताराम गृह संख्या : 33 उम्र : 30 लिंग : पुरुष | फोटो उपलब्ध | 710 | WSV0708180 | निर्वाचक का नाम : महेन्द्र कुमार पिता का नाम: कैलाश गृह संख्या : 33 उम्र : 30 लिंग : पुरुष | फोटो उपलब्ध |
| 711 | WSV1013606 | निर्वाचक का नाम : जनको देवी मीना पति का नाम: रोशन लाल मीना गृह संख्या : 33 उम्र : 30 लिंग : महिला | फोटो उपलब्ध | 712 | WSV1013614 | निर्वाचक का नाम : हन्सा देवी पति का नाम: महेन्द्र मीना गृह संख्या : 33 उम्र : 29 लिंग : महिला | फोटो उपलब्ध | 713 | WSV0851394 | निर्वाचक का नाम : विक्रम सिंह मीना पिता का नाम: कैलाश चन्द मीना गृह संख्या : 33 उम्र : 28 लिंग : पुरुष | फोटो उपलब्ध |

| | | | | | | | | | | | |
|-----|------------------|---|-------------|-----|------------------|--|-------------|-----|------------------|--|-------------|
| 714 | WSV1294420 | निर्वाचक का नाम : तीजा बाई मीना पति का नाम: रामदयाल मीना गृह संख्या : 33 उम्र : 24 लिंग : महिला | फोटो उपलब्ध | 715 | WSV1657204 | निर्वाचक का नाम : विकास कुमार मीना मीना पिता का नाम: पप्पू राम मीना मीना गृह संख्या : 33 उम्र : 21 लिंग : पुरुष | फोटो उपलब्ध | 716 | RJ/08/064/309307 | निर्वाचक का नाम : गोमा पति का नाम: गोविन्दा गृह संख्या : 34 उम्र : 74 लिंग : महिला | फोटो उपलब्ध |
| 717 | RJ/08/064/309099 | निर्वाचक का नाम : मोहन पिता का नाम: गोविन्दा गृह संख्या : 34 उम्र : 54 लिंग : पुरुष | फोटो उपलब्ध | 718 | GDK1080977 | निर्वाचक का नाम : महेश पिता का नाम: गोविन्दा गृह संख्या : 34 उम्र : 43 लिंग : पुरुष | फोटो उपलब्ध | 719 | WSV0083253 | निर्वाचक का नाम : ओमप्रकाश पिता का नाम: गोविन्दसहाय गृह संख्या : 34 उम्र : 39 लिंग : पुरुष | फोटो उपलब्ध |
| 720 | WSV0570317 | निर्वाचक का नाम : उगन्ती देवी पति का नाम: ओमप्रकाश गृह संख्या : 34 उम्र : 34 लिंग : महिला | फोटो उपलब्ध | 721 | WSV1556919 | निर्वाचक का नाम : मीना देवी मीना पति का नाम: महेश चंद मीना गृह संख्या : 34 उम्र : 30 लिंग : महिला | फोटो उपलब्ध | 722 | RJ/08/064/309299 | निर्वाचक का नाम : संगारी पति का नाम: कन्हैया गृह संख्या : 35 उम्र : 89 लिंग : महिला | फोटो उपलब्ध |
| 723 | RJ/08/064/309344 | निर्वाचक का नाम : सीताराम पिता का नाम: कन्हैया गृह संख्या : 35 उम्र : 69 लिंग : पुरुष | फोटो उपलब्ध | 724 | GDK0956755 | निर्वाचक का नाम : रामफूल पिता का नाम: कन्हैया गृह संख्या : 35 उम्र : 68 लिंग : पुरुष | फोटो उपलब्ध | 725 | GDK1294586 | निर्वाचक का नाम : नारायणी पति का नाम: सीता गृह संख्या : 35 उम्र : 64 लिंग : महिला | फोटो उपलब्ध |
| 726 | RJ/08/064/309415 | निर्वाचक का नाम : काली पति का नाम: रामफूल गृह संख्या : 35 उम्र : 59 लिंग : महिला | फोटो उपलब्ध | 727 | RJ/08/064/309359 | निर्वाचक का नाम : रमसी पिता का नाम: कन्हैया गृह संख्या : 35 उम्र : 59 लिंग : पुरुष | फोटो उपलब्ध | 728 | RJ/08/064/309130 | निर्वाचक का नाम : गीता पति का नाम: रमसी गृह संख्या : 35 उम्र : 54 लिंग : महिला | फोटो उपलब्ध |
| 729 | RJ/08/064/309055 | निर्वाचक का नाम : रमेश पिता का नाम: कन्हैया गृह संख्या : 35 उम्र : 54 लिंग : पुरुष | फोटो उपलब्ध | 730 | RJ/08/064/309420 | निर्वाचक का नाम : भगवतीदेवी पति का नाम: रमेश गृह संख्या : 35 उम्र : 45 लिंग : महिला | फोटो उपलब्ध | 731 | WSV0005454 | निर्वाचक का नाम : अशोक कुमार पिता का नाम: सीताराम गृह संख्या : 35 उम्र : 36 लिंग : पुरुष | फोटो उपलब्ध |
| 732 | WSV0646810 | निर्वाचक का नाम : राजेश कुमार पिता का नाम: रामफूल गृह संख्या : 35 उम्र : 28 लिंग : पुरुष | फोटो उपलब्ध | 733 | WSV0851287 | निर्वाचक का नाम : अनिता कुमारी पति का नाम: अशोक कुमार गृह संख्या : 35 उम्र : 27 लिंग : महिला | फोटो उपलब्ध | 734 | WSV0851295 | निर्वाचक का नाम : सुधीश पिता का नाम: रमशीराम गृह संख्या : 35 उम्र : 27 लिंग : पुरुष | फोटो उपलब्ध |
| 735 | WSV1172543 | निर्वाचक का नाम : नैना मीना पति का नाम: राजेश कुमार मीना गृह संख्या : 35 उम्र : 27 लिंग : महिला | फोटो उपलब्ध | 736 | WSV1129303 | निर्वाचक का नाम : गोरधन मीना पिता का नाम: रामफूल मीना गृह संख्या : 35 उम्र : 24 लिंग : पुरुष | फोटो उपलब्ध | 737 | WSV1129329 | निर्वाचक का नाम : विकास मीना पिता का नाम: रमशी राम गृह संख्या : 35 उम्र : 24 लिंग : पुरुष | फोटो उपलब्ध |
| 738 | WSV1320183 | निर्वाचक का नाम : सुनील कुमार मीना पिता का नाम: रामफूल मीना गृह संख्या : 35 उम्र : 22 लिंग : पुरुष | फोटो उपलब्ध | 739 | WSV1520741 | निर्वाचक का नाम : विश्राम मीना पिता का नाम: सीता राम मीना गृह संख्या : 35 उम्र : 21 लिंग : पुरुष | फोटो उपलब्ध | 740 | WSV1659432 | निर्वाचक का नाम : रोहित मीना पिता का नाम: रमेश चन्द मीना गृह संख्या : 35 उम्र : 19 लिंग : पुरुष | फोटो उपलब्ध |
| 741 | GDK1080985 | निर्वाचक का नाम : कजोड पिता का नाम: रूग्नाथ गृह संख्या : 36 उम्र : 84 लिंग : पुरुष | फोटो उपलब्ध | 742 | RJ/08/064/309309 | निर्वाचक का नाम : बिमला पति का नाम: कजोड गृह संख्या : 36 उम्र : 79 लिंग : महिला | फोटो उपलब्ध | 743 | RJ/08/064/309204 | निर्वाचक का नाम : रामजीलाल पिता का नाम: रूग्नाथ गृह संख्या : 36 उम्र : 59 लिंग : पुरुष | फोटो उपलब्ध |

| | | | | | | | | | | | |
|-----|------------------|--|-------------|-----|------------------|---|-------------|-----|------------------|---|-------------|
| 744 | RJ/08/064/309079 | निर्वाचक का नाम : गीता पति का नाम: रामजीलाल गृह संख्या : 36 उम्र : 54 लिंग : महिला | फोटो उपलब्ध | 745 | RJ/08/064/309338 | निर्वाचक का नाम : मूलचन्द पिता का नाम: रूग्नाथ गृह संख्या : 36 उम्र : 52 लिंग : पुरुष | फोटो उपलब्ध | 746 | WSV1294479 | निर्वाचक का नाम : हंसराज मीना पिता का नाम: ईशवर मल मीना गृह संख्या : 36 उम्र : 23 लिंग : पुरुष | फोटो उपलब्ध |
| 747 | WSV1576248 | निर्वाचक का नाम : पिंटू मीना पिता का नाम: रामअवतार मीना गृह संख्या : 36नेडोली उम्र : 25 लिंग : पुरुष | फोटो उपलब्ध | 748 | WSV1520709 | निर्वाचक का नाम : महेश चंद मीना पिता का नाम: रामजीलाल मीना गृह संख्या : 37 उम्र : 29 लिंग : पुरुष | फोटो उपलब्ध | 749 | WSV1521582 | निर्वाचक का नाम : मनोहरी मीना पति का नाम: महेश मीना गृह संख्या : 37 उम्र : 23 लिंग : महिला | फोटो उपलब्ध |
| 750 | RJ/08/064/309203 | निर्वाचक का नाम : गोदा राम पिता का नाम: नारायण गृह संख्या : 38 उम्र : 86 लिंग : पुरुष | फोटो उपलब्ध | 751 | RJ/08/064/309259 | निर्वाचक का नाम : जगू पिता का नाम: नारायण गृह संख्या : 38 उम्र : 56 लिंग : पुरुष | फोटो उपलब्ध | 752 | GDK1080993 | निर्वाचक का नाम : रामखिलारी पिता का नाम: गोदा गृह संख्या : 38 उम्र : 42 लिंग : पुरुष | फोटो उपलब्ध |
| 753 | GDK9642380 | निर्वाचक का नाम : तुलसी पति का नाम: रामखिलारी गृह संख्या : 38 उम्र : 38 लिंग : महिला | फोटो उपलब्ध | 754 | GDK1346584 | निर्वाचक का नाम : मगनलाल पिता का नाम: जगदीशप्रसाद गृह संख्या : 38 उम्र : 38 लिंग : पुरुष | फोटो उपलब्ध | 755 | GDK9642406 | निर्वाचक का नाम : सीतादेवी पति का नाम: पूर्णमल गृह संख्या : 38 उम्र : 36 लिंग : महिला | फोटो उपलब्ध |
| 756 | RJ/08/064/309202 | निर्वाचक का नाम : देवीसहाय पिता का नाम: चन्द्र गृह संख्या : 39 उम्र : 66 लिंग : पुरुष | फोटो उपलब्ध | 757 | RJ/08/064/309231 | निर्वाचक का नाम : लाडा पति का नाम: देवीसहाय गृह संख्या : 39 उम्र : 61 लिंग : महिला | फोटो उपलब्ध | 758 | WSV1253012 | निर्वाचक का नाम : राकेश कुमार मीना पिता का नाम: देवीसहाय मीना गृह संख्या : 39 उम्र : 24 लिंग : पुरुष | फोटो उपलब्ध |
| 759 | WSV1388206 | निर्वाचक का नाम : राजेश मीना पिता का नाम: देवीसहाय मीना गृह संख्या : 39 उम्र : 21 लिंग : पुरुष | फोटो उपलब्ध | 760 | WSV1479344 | निर्वाचक का नाम : हनुमान पिता का नाम: चन्द्र गृह संख्या : 40 उम्र : 63 लिंग : पुरुष | फोटो उपलब्ध | 761 | RJ/08/064/309234 | निर्वाचक का नाम : गोविन्दी पति का नाम: हनुमान गृह संख्या : 40 उम्र : 61 लिंग : महिला | फोटो उपलब्ध |
| 762 | WSV0305292 | निर्वाचक का नाम : कालूराम पिता का नाम: हनुमान गृह संख्या : 40 उम्र : 35 लिंग : पुरुष | फोटो उपलब्ध | 763 | WSV0851329 | निर्वाचक का नाम : प्रकाश चन्द पिता का नाम: हनुमान गृह संख्या : 40 उम्र : 27 लिंग : पुरुष | फोटो उपलब्ध | 764 | GDK1081017 | निर्वाचक का नाम : फैली पिता का नाम: प्रभात गृह संख्या : 41 उम्र : 54 लिंग : पुरुष | फोटो उपलब्ध |
| 765 | RJ/08/064/309235 | निर्वाचक का नाम : गंगा पति का नाम: फैली गृह संख्या : 41 उम्र : 52 लिंग : महिला | फोटो उपलब्ध | 766 | WSV1256460 | निर्वाचक का नाम : विकास कुमार मीना पिता का नाम: फैली राम मीना गृह संख्या : 41 उम्र : 26 लिंग : पुरुष | फोटो उपलब्ध | 767 | WSV1253194 | निर्वाचक का नाम : राहुल मीना पिता का नाम: फैली राम मीना गृह संख्या : 41 उम्र : 24 लिंग : पुरुष | फोटो उपलब्ध |
| 768 | WSV1229053 | निर्वाचक का नाम : विजयसिंह गुर्जर पिता का नाम: छोटू लाल गुर्जर गृह संख्या : 41 उम्र : 23 लिंग : पुरुष | फोटो उपलब्ध | 769 | WSV0067553 | निर्वाचक का नाम : मोहरी पति का नाम: कन्हैया गृह संख्या : 42 उम्र : 83 लिंग : महिला | फोटो उपलब्ध | 770 | RJ/08/064/309304 | निर्वाचक का नाम : रामदयाल पिता का नाम: कन्हैया गृह संख्या : 42 उम्र : 69 लिंग : पुरुष | फोटो उपलब्ध |
| 771 | RJ/08/064/309358 | निर्वाचक का नाम : हीरा पिता का नाम: कन्हैया गृह संख्या : 42 उम्र : 61 लिंग : पुरुष | फोटो उपलब्ध | 772 | WSV1605237 | निर्वाचक का नाम : सरपती देवी पति का नाम: रामदयाल गृह संख्या : 42 उम्र : 60 लिंग : महिला | फोटो उपलब्ध | 773 | GDK1294602 | निर्वाचक का नाम : रामनारायण पिता का नाम: कन्हैया, गृह संख्या : 42 उम्र : 47 लिंग : पुरुष | फोटो उपलब्ध |

| | | | | | | | | | | | |
|-----|------------------|--|-------------|-----|------------------|--|-------------|-----|------------|--|-------------|
| 774 | GDK1294594 | निर्वाचक का नाम : सुनीता पति का नाम: हीरा गृह संख्या : 42 उम्र : 45 लिंग : महिला | फोटो उपलब्ध | 775 | WSV0083287 | निर्वाचक का नाम : लालीदेवी पति का नाम: रामनारायण गृह संख्या : 42 उम्र : 37 लिंग : महिला | फोटो उपलब्ध | 776 | WSV1081975 | निर्वाचक का नाम : लक्ष्मण गुर्जर पिता का नाम: रामदयाल गृह संख्या : 42 उम्र : 28 लिंग : पुरुष | फोटो उपलब्ध |
| 777 | WSV1520600 | निर्वाचक का नाम : करमा गुर्जर पति का नाम: सुनील कुमार गुर्जर गृह संख्या : 42 उम्र : 27 लिंग : महिला | फोटो उपलब्ध | 778 | WSV1521574 | निर्वाचक का नाम : सुनील कुमार गुर्जर पिता का नाम: हीरालाल गुर्जर गृह संख्या : 42 उम्र : 21 लिंग : पुरुष | फोटो उपलब्ध | 779 | GDK1081025 | निर्वाचक का नाम : रामधन पिता का नाम: पन्ना गृह संख्या : 43 उम्र : 74 लिंग : पुरुष | फोटो उपलब्ध |
| 780 | RJ/08/064/309117 | निर्वाचक का नाम : तीजा पति का नाम: रामधन गृह संख्या : 43 उम्र : 66 लिंग : महिला | फोटो उपलब्ध | 781 | RJ/08/064/309200 | निर्वाचक का नाम : गिरधारी पिता का नाम: पन्ना गृह संख्या : 43 उम्र : 66 लिंग : पुरुष | फोटो उपलब्ध | 782 | GDK1081033 | निर्वाचक का नाम : दुर्गा पति का नाम: गिरधारी गृह संख्या : 43 उम्र : 64 लिंग : महिला | फोटो उपलब्ध |
| 783 | RJ/08/064/309032 | निर्वाचक का नाम : छोटेलाल पिता का नाम: पन्ना गृह संख्या : 43 उम्र : 49 लिंग : पुरुष | फोटो उपलब्ध | 784 | GDK1081041 | निर्वाचक का नाम : छोटा पति का नाम: छोटेलाल गृह संख्या : 43 उम्र : 43 लिंग : महिला | फोटो उपलब्ध | 785 | WSV0251447 | निर्वाचक का नाम : रामफूल पिता का नाम: रामधन गृह संख्या : 43 उम्र : 40 लिंग : पुरुष | फोटो उपलब्ध |
| 786 | WSV0067629 | निर्वाचक का नाम : मुकेश कुमार पिता का नाम: रामधन गृह संख्या : 43 उम्र : 38 लिंग : पुरुष | फोटो उपलब्ध | 787 | WSV0067645 | निर्वाचक का नाम : गोमादेवी पति का नाम: रामफूल गृह संख्या : 43 उम्र : 38 लिंग : महिला | फोटो उपलब्ध | 788 | WSV0305151 | निर्वाचक का नाम : बिमला पति का नाम: मुकेश गृह संख्या : 43 उम्र : 35 लिंग : महिला | फोटो उपलब्ध |
| 789 | WSV0305326 | निर्वाचक का नाम : रामजीलाल पिता का नाम: रामधन गृह संख्या : 43 उम्र : 35 लिंग : पुरुष | फोटो उपलब्ध | 790 | WSV1033331 | निर्वाचक का नाम : हंसा गुर्जर पति का नाम: रामजीलाल गुर्जर गृह संख्या : 43 उम्र : 28 लिंग : महिला | फोटो उपलब्ध | 791 | WSV1171685 | निर्वाचक का नाम : राकेश कुमार गुर्जर पिता का नाम: रामधन गुर्जर गृह संख्या : 43 उम्र : 24 लिंग : पुरुष | फोटो उपलब्ध |
| 792 | RJ/08/064/309033 | निर्वाचक का नाम : पप्पू पिता का नाम: झांजु गृह संख्या : 44 उम्र : 52 लिंग : पुरुष | फोटो उपलब्ध | 793 | WSV0083279 | निर्वाचक का नाम : रामसिंह पिता का नाम: रामपाल गृह संख्या : 44 उम्र : 38 लिंग : पुरुष | फोटो उपलब्ध | 794 | WSV0399436 | निर्वाचक का नाम : केशन्ता पति का नाम: रामसिंह गृह संख्या : 44 उम्र : 32 लिंग : महिला | फोटो उपलब्ध |
| 795 | RJ/08/064/309165 | निर्वाचक का नाम : सरजो पति का नाम: कजोड गृह संख्या : 45 उम्र : 74 लिंग : महिला | फोटो उपलब्ध | 796 | RJ/08/064/309534 | निर्वाचक का नाम : सरदारा पिता का नाम: खैराती गृह संख्या : 45 उम्र : 69 लिंग : पुरुष | फोटो उपलब्ध | 797 | WSV0708131 | निर्वाचक का नाम : हनुमान पिता का नाम: सरदारा गृह संख्या : 45 उम्र : 32 लिंग : पुरुष | फोटो उपलब्ध |
| 798 | WSV0399444 | निर्वाचक का नाम : रामअवतार पिता का नाम: सरदारा गृह संख्या : 45 उम्र : 31 लिंग : पुरुष | फोटो उपलब्ध | 799 | WSV0768663 | निर्वाचक का नाम : पतासी देवी गुर्जर पति का नाम: राम अवतार गृह संख्या : 45 उम्र : 29 लिंग : महिला | फोटो उपलब्ध | 800 | WSV0851337 | निर्वाचक का नाम : सोनी देवी पिता का नाम: हनुमान गृह संख्या : 45 उम्र : 28 लिंग : महिला | फोटो उपलब्ध |
| 801 | RJ/08/064/309533 | निर्वाचक का नाम : वीरबल पिता का नाम: झांजु गृह संख्या : 46 उम्र : 74 लिंग : पुरुष | फोटो उपलब्ध | 802 | RJ/08/064/309072 | निर्वाचक का नाम : रूडी पति का नाम: वीरबल गृह संख्या : 46 उम्र : 69 लिंग : महिला | फोटो उपलब्ध | 803 | GDK1199728 | निर्वाचक का नाम : रामकिशन पिता का नाम: झांजु गृह संख्या : 46 उम्र : 59 लिंग : पुरुष | फोटो उपलब्ध |

| | | | | | | | | | | | |
|-----|------------------|---|-------------|-----|------------------|---|-------------|-----|------------------|---|-------------|
| 804 | RJ/08/064/309120 | निर्वाचक का नाम : शाजंहा पति का नाम: रामप्रताप गृह संख्या : 46 उम्र : 59 लिंग : महिला | फोटो उपलब्ध | 805 | RJ/08/064/309285 | निर्वाचक का नाम : गिराज पिता का नाम: झांजु गृह संख्या : 46 उम्र : 57 लिंग : पुरुष | फोटो उपलब्ध | 806 | RJ/08/064/309357 | निर्वाचक का नाम : सरवन पिता का नाम: झांजु गृह संख्या : 46 उम्र : 54 लिंग : पुरुष | फोटो उपलब्ध |
| 807 | GDK1081058 | निर्वाचक का नाम : ग्यारसी पति का नाम: रामकिशन गृह संख्या : 46 उम्र : 46 लिंग : महिला | फोटो उपलब्ध | 808 | GDK9642190 | निर्वाचक का नाम : फूली पति का नाम: गिराज गृह संख्या : 46 उम्र : 45 लिंग : महिला | फोटो उपलब्ध | 809 | GDK9642208 | निर्वाचक का नाम : काली पति का नाम: सरवन गृह संख्या : 46 उम्र : 44 लिंग : महिला | फोटो उपलब्ध |
| 810 | WSV0039594 | निर्वाचक का नाम : रामा पति का नाम: पपू गृह संख्या : 46 उम्र : 43 लिंग : महिला | फोटो उपलब्ध | 811 | WSV0205641 | निर्वाचक का नाम : जगदीश पिता का नाम: बिरबल गृह संख्या : 46 उम्र : 38 लिंग : पुरुष | फोटो उपलब्ध | 812 | WSV0305169 | निर्वाचक का नाम : भागीरथ प्रसाद पिता का नाम: बीरबल गृह संख्या : 46 उम्र : 34 लिंग : पुरुष | फोटो उपलब्ध |
| 813 | WSV0646828 | निर्वाचक का नाम : छोटी देवी पति का नाम: जगदीश गृह संख्या : 46 उम्र : 33 लिंग : महिला | फोटो उपलब्ध | 814 | WSV1033299 | निर्वाचक का नाम : अर्जुन सिंहगुर्जर पिता का नाम: बिरबल सिंह गृह संख्या : 46 उम्र : 32 लिंग : पुरुष | फोटो उपलब्ध | 815 | WSV0768648 | निर्वाचक का नाम : कृष्णा देवी गुर्जर पति का नाम: भागीरथ गृह संख्या : 46 उम्र : 29 लिंग : महिला | फोटो उपलब्ध |
| 816 | WSV1082080 | निर्वाचक का नाम : रोहिताश गुर्जर पिता का नाम: राम किशन गुर्जर गृह संख्या : 46 उम्र : 27 लिंग : पुरुष | फोटो उपलब्ध | 817 | WSV1280312 | निर्वाचक का नाम : रोशन लाल गुर्जर पिता का नाम: रामकिशन गुर्जर गृह संख्या : no46 उम्र : 25 लिंग : पुरुष | फोटो उपलब्ध | 818 | WSV1679992 | निर्वाचक का नाम : आशा गुर्जर पति का नाम: अर्जुन गुर्जर गृह संख्या : 46 उम्र : 19 लिंग : महिला | फोटो उपलब्ध |
| 819 | RJ/08/064/309073 | निर्वाचक का नाम : नहना पति का नाम: झांजू गृह संख्या : 47 उम्र : 64 लिंग : महिला | फोटो उपलब्ध | 820 | RJ/08/064/309355 | निर्वाचक का नाम : रामप्रताप पिता का नाम: झांजू गृह संख्या : 47 उम्र : 62 लिंग : पुरुष | फोटो उपलब्ध | 821 | WSV0851345 | निर्वाचक का नाम : मामराज पिता का नाम: रामप्रताप गृह संख्या : 47 उम्र : 34 लिंग : पुरुष | फोटो उपलब्ध |
| 822 | WSV0851352 | निर्वाचक का नाम : बनवारी लाल पिता का नाम: रामप्रताप गृह संख्या : 47 उम्र : 28 लिंग : पुरुष | फोटो उपलब्ध | 823 | WSV0851360 | निर्वाचक का नाम : कृपा देवी पति का नाम: बनवारी गृह संख्या : 47 उम्र : 28 लिंग : महिला | फोटो उपलब्ध | 824 | RJ/08/064/309378 | निर्वाचक का नाम : कजोड पिता का नाम: खैराती गृह संख्या : 48 उम्र : 79 लिंग : पुरुष | फोटो उपलब्ध |
| 825 | WSV0067637 | निर्वाचक का नाम : मुलचन्द पिता का नाम: कजोडमल गृह संख्या : 48 उम्र : 39 लिंग : पुरुष | फोटो उपलब्ध | 826 | WSV1593276 | निर्वाचक का नाम : सुमेर गुर्जर पिता का नाम: कजोड गुर्जर गृह संख्या : 48 उम्र : 26 लिंग : पुरुष | फोटो उपलब्ध | 827 | RJ/08/064/309157 | निर्वाचक का नाम : केशन्ता पति का नाम: रतन गृह संख्या : 49 उम्र : 64 लिंग : महिला | फोटो उपलब्ध |
| 828 | RJ/08/064/309422 | निर्वाचक का नाम : ग्यारसी पति का नाम: सरदार गृह संख्या : 49 उम्र : 64 लिंग : महिला | फोटो उपलब्ध | 829 | WSV0399469 | निर्वाचक का नाम : छोटेलाल पिता का नाम: भगवानसहाय गृह संख्या : 49 उम्र : 37 लिंग : पुरुष | फोटो उपलब्ध | 830 | WSV0768671 | निर्वाचक का नाम : रामेश्वरी देवी पति का नाम: छोटेलाल गृह संख्या : 49 उम्र : 36 लिंग : महिला | फोटो उपलब्ध |
| 831 | WSV0595827 | निर्वाचक का नाम : बसंती पति का नाम: फूलचन्द गृह संख्या : 49 उम्र : 35 लिंग : महिला | फोटो उपलब्ध | 832 | WSV0851402 | निर्वाचक का नाम : कालुराम पिता का नाम: रतन लाल गुर्जर गृह संख्या : 49 उम्र : 28 लिंग : पुरुष | फोटो उपलब्ध | 833 | WSV1593375 | निर्वाचक का नाम : सुनीता गुर्जर पति का नाम: कालू राम गुर्जर गृह संख्या : 49 उम्र : 26 लिंग : महिला | फोटो उपलब्ध |

| | | | | | | | | | | | |
|-----|------------------|--|-------------|-----|------------------|---|-------------|-----|------------------|---|-------------|
| 834 | RJ/08/064/309320 | निर्वाचक का नाम : प्रभु पिता का नाम: रामनाथ गृह संख्या : 50 उम्र : 64 लिंग : पुरुष | फोटो उपलब्ध | 835 | RJ/08/064/309400 | निर्वाचक का नाम : जमना पति का नाम: प्रभु गृह संख्या : 50 उम्र : 59 लिंग : महिला | फोटो उपलब्ध | 836 | RJ/08/064/309319 | निर्वाचक का नाम : शिम्भू पिता का नाम: रामनाथ गृह संख्या : 50 उम्र : 59 लिंग : पुरुष | फोटो उपलब्ध |
| 837 | RJ/08/064/309295 | निर्वाचक का नाम : लीलाराम पिता का नाम: रामनाथ गृह संख्या : 50 उम्र : 54 लिंग : पुरुष | फोटो उपलब्ध | 838 | GDK1081066 | निर्वाचक का नाम : सीता पति का नाम: शिम्भू गृह संख्या : 50 उम्र : 54 लिंग : महिला | फोटो उपलब्ध | 839 | WSV0595926 | निर्वाचक का नाम : अनोखी पति का नाम: लीलाराम गृह संख्या : 50 उम्र : 31 लिंग : महिला | फोटो उपलब्ध |
| 840 | WSV0708198 | निर्वाचक का नाम : कैलाश चन्द पिता का नाम: प्रभू दयाल गृह संख्या : 50 उम्र : 29 लिंग : पुरुष | फोटो उपलब्ध | 841 | WSV1249697 | निर्वाचक का नाम : सीता गुर्जर पति का नाम: कैलाश चंद गुर्जर गृह संख्या : 50 उम्र : 24 लिंग : महिला | फोटो उपलब्ध | 842 | WSV1532589 | निर्वाचक का नाम : कमलेश कुमार गुर्जर पिता का नाम: प्रभू दयाल गुर्जर गृह संख्या : 50 उम्र : 20 लिंग : पुरुष | फोटो उपलब्ध |
| 843 | RJ/08/064/309152 | निर्वाचक का नाम : गंगा पति का नाम: हरदेव गृह संख्या : 51 उम्र : 64 लिंग : महिला | फोटो उपलब्ध | 844 | GDK1081074 | निर्वाचक का नाम : बुद्ध राम गुर्जर पिता का नाम: गोविंदा गृह संख्या : 51 उम्र : 64 लिंग : पुरुष | फोटो उपलब्ध | 845 | RJ/08/064/309051 | निर्वाचक का नाम : बाबू पिता का नाम: भगवान गृह संख्या : 51 उम्र : 54 लिंग : पुरुष | फोटो उपलब्ध |
| 846 | WSV0205658 | निर्वाचक का नाम : रामफूल पिता का नाम: हरदेव गृह संख्या : 51 उम्र : 36 लिंग : पुरुष | फोटो उपलब्ध | 847 | WSV0595934 | निर्वाचक का नाम : राजू देवी पति का नाम: रामफूल गृह संख्या : 51 उम्र : 31 लिंग : महिला | फोटो उपलब्ध | 848 | WSV0708164 | निर्वाचक का नाम : रतन लाल पिता का नाम: हरदेव गृह संख्या : 51 उम्र : 31 लिंग : पुरुष | फोटो उपलब्ध |
| 849 | WSV1222710 | निर्वाचक का नाम : इन्दोखी गुर्जर पति का नाम: रतन लाल गुर्जर गृह संख्या : 51 उम्र : 24 लिंग : महिला | फोटो उपलब्ध | 850 | WSV1597939 | निर्वाचक का नाम : कस्तूरी गुर्जर पति का नाम: प्रकाश चन्द गुर्जर गृह संख्या : 51 उम्र : 24 लिंग : महिला | फोटो उपलब्ध | 851 | WSV1597947 | निर्वाचक का नाम : प्रकाश चन्द गुर्जर पिता का नाम: हरदेव गुर्जर गृह संख्या : 51 उम्र : 21 लिंग : पुरुष | फोटो उपलब्ध |
| 852 | RJ/08/064/309052 | निर्वाचक का नाम : सेडू पिता का नाम: सीता गृह संख्या : 52 उम्र : 72 लिंग : पुरुष | फोटो उपलब्ध | 853 | RJ/08/064/309114 | निर्वाचक का नाम : गोरली पति का नाम: सेडू गृह संख्या : 52 उम्र : 69 लिंग : महिला | फोटो उपलब्ध | 854 | WSV0205666 | निर्वाचक का नाम : देवकरण पिता का नाम: सेदूराम गृह संख्या : 52 उम्र : 37 लिंग : पुरुष | फोटो उपलब्ध |
| 855 | WSV1263375 | निर्वाचक का नाम : केशनता देवी गुर्जर पति का नाम: देवकरण गुर्जर गृह संख्या : 52 उम्र : 32 लिंग : महिला | फोटो उपलब्ध | 856 | WSV0708172 | निर्वाचक का नाम : रमेश पिता का नाम: सेदूराम गृह संख्या : 52 उम्र : 31 लिंग : पुरुष | फोटो उपलब्ध | 857 | WSV1294032 | निर्वाचक का नाम : प्रहलाद गुर्जर पिता का नाम: गिरधारी गुर्जर गृह संख्या : 52 उम्र : 23 लिंग : पुरुष | फोटो उपलब्ध |
| 858 | WSV1598812 | निर्वाचक का नाम : देवली गुर्जर पति का नाम: रमेश चन्द गुर्जर गृह संख्या : 52 उम्र : 20 लिंग : महिला | फोटो उपलब्ध | 859 | RJ/08/064/309016 | निर्वाचक का नाम : महादेव पिता का नाम: श्योबक्ष गृह संख्या : 54 उम्र : 69 लिंग : पुरुष | फोटो उपलब्ध | 860 | WSV0277657 | निर्वाचक का नाम : कौशल्या पति का नाम: माधो गृह संख्या : 55 उम्र : 64 लिंग : महिला | फोटो उपलब्ध |
| 861 | RJ/08/064/309183 | निर्वाचक का नाम : जगन्नाथ पिता का नाम: कालू गृह संख्या : 55 उम्र : 52 लिंग : पुरुष | फोटो उपलब्ध | 862 | WSV0039602 | निर्वाचक का नाम : रामा पति का नाम: लीलाराम गृह संख्या : 55 उम्र : 42 लिंग : महिला | फोटो उपलब्ध | 863 | GDK9642216 | निर्वाचक का नाम : लीलाराम पिता का नाम: कालू गृह संख्या : 55 उम्र : 42 लिंग : पुरुष | फोटो उपलब्ध |

| | | | | | |
|--|-------------------------|--|-------------------------|---|-------------------------|
| <p>864</p> <p>निर्वाचक का नाम : नाराणी पति का नाम: जयराम गृह संख्या : 56 उम्र : 81 लिंग : महिला</p> <p>फोटो उपलब्ध</p> | <p>RJ/08/064/309086</p> | <p>865</p> <p>निर्वाचक का नाम : माधवानन्द पिता का नाम: भगवानानन्द गृह संख्या : 56 उम्र : 70 लिंग : पुरुष</p> <p>फोटो उपलब्ध</p> | <p>WSV0708206</p> | <p>866</p> <p>निर्वाचक का नाम : रामोती पति का नाम: रामजीलाल गृह संख्या : 56 उम्र : 61 लिंग : महिला</p> <p>फोटो उपलब्ध</p> | <p>RJ/08/064/309074</p> |
| <p>867</p> <p>निर्वाचक का नाम : लहरी पिता का नाम: जयराम गृह संख्या : 56 उम्र : 60 लिंग : पुरुष</p> <p>फोटो उपलब्ध</p> | <p>RJ/08/064/309288</p> | <p>868</p> <p>निर्वाचक का नाम : तीजों पति का नाम: लहरी गृह संख्या : 56 उम्र : 56 लिंग : महिला</p> <p>फोटो उपलब्ध</p> | <p>RJ/08/064/309075</p> | <p>869</p> <p>निर्वाचक का नाम : गैदी पति का नाम: जगन्नाथ गृह संख्या : 56 उम्र : 48 लिंग : महिला</p> <p>फोटो उपलब्ध</p> | <p>WSV0005462</p> |
| <p>870</p> <p>निर्वाचक का नाम : नैहना पति का नाम: रामधन गृह संख्या : 56 उम्र : 44 लिंग : महिला</p> <p>फोटो उपलब्ध</p> | <p>GDK1198670</p> | <p>871</p> <p>निर्वाचक का नाम : बाबूलाल पिता का नाम: रामलाल गृह संख्या : 56 उम्र : 35 लिंग : पुरुष</p> <p>फोटो उपलब्ध</p> | <p>WSV0159236</p> | <p>872</p> <p>निर्वाचक का नाम : कविता पति का नाम: राजेन्द्र गृह संख्या : 56 उम्र : 32 लिंग : महिला</p> <p>फोटो उपलब्ध</p> | <p>WSV0531368</p> |
| <p>873</p> <p>निर्वाचक का नाम : सुनीता मीना पति का नाम: जालेंद्र सिंग मीना गृह संख्या : 56 उम्र : 32 लिंग : महिला</p> <p>फोटो उपलब्ध</p> | <p>WSV1245794</p> | <p>874</p> <p>निर्वाचक का नाम : राजेन्द्र कुमार पिता का नाम: लहरीराम गृह संख्या : 56 उम्र : 31 लिंग : पुरुष</p> <p>फोटो उपलब्ध</p> | <p>WSV0410837</p> | <p>875</p> <p>निर्वाचक का नाम : जलेन्द्र सिंह पिता का नाम: रामलाल गृह संख्या : 56 उम्र : 29 लिंग : पुरुष</p> <p>फोटो उपलब्ध</p> | <p>WSV0851378</p> |
| <p>876</p> <p>निर्वाचक का नाम : कृष्णा देवी पति का नाम: धनपाल मीना गृह संख्या : 56 उम्र : 26 लिंग : महिला</p> <p>फोटो उपलब्ध</p> | <p>WSV1243419</p> | <p>877</p> <p>निर्वाचक का नाम : रेखा मीना माता का नाम: नैहना देवी गृह संख्या : 56 उम्र : 25 लिंग : महिला</p> <p>फोटो उपलब्ध</p> | <p>WSV1240985</p> | <p>878</p> <p>निर्वाचक का नाम : सीमा मीना माता का नाम: नैहना देवी गृह संख्या : 56 उम्र : 23 लिंग : महिला</p> <p>फोटो उपलब्ध</p> | <p>WSV1245844</p> |
| <p>879</p> <p>निर्वाचक का नाम : गीता देवी पति का नाम: बाबूलाल गृह संख्या : 112 उम्र : 52 लिंग : महिला</p> <p>फोटो उपलब्ध</p> | <p>WSV0005470</p> | | | | |

विधान सभा क्षेत्र की संख्या व नाम : 64-थानागाजी
घटक I - परिवर्धन सूची 1 (16-12-2025 से 21-02-2026 तक)

| | | | | |
|-----|---|------------|---|-------------|
| 880 | 1 | WSV1702091 | निर्वाचक का नाम : सविना मीना पिता का नाम: रामप्रताप मीना गृह संख्या : 04 उम्र : 20 लिंग : महिला | फोटो उपलब्ध |
| 881 | 1 | WSV1702216 | निर्वाचक का नाम : शंकर लाल मीना पिता का नाम: इंद्राज मीना गृह संख्या : 02 उम्र : 19 लिंग : पुरुष | फोटो उपलब्ध |
| 882 | 1 | WSV1702414 | निर्वाचक का नाम : कोमल मीना पिता का नाम: प्रताप राम मीना गृह संख्या : 04 उम्र : 19 लिंग : महिला | फोटो उपलब्ध |
| 883 | 1 | WSV1703511 | निर्वाचक का नाम : मीनाक्षी मीना पिता का नाम: बाल किशन मीना गृह संख्या : 04 उम्र : 18 लिंग : महिला | फोटो उपलब्ध |
| 884 | 1 | WSV1709492 | निर्वाचक का नाम : संजना मीना पिता का नाम: देविसहाय मीना गृह संख्या : 31 उम्र : 18 लिंग : महिला | फोटो उपलब्ध |
| 885 | 1 | WSV1709500 | निर्वाचक का नाम : शशांक मीना पिता का नाम: शिंभू दयाल मीना गृह संख्या : 19 उम्र : 18 लिंग : पुरुष | फोटो उपलब्ध |
| 886 | 1 | WSV1709518 | निर्वाचक का नाम : शिवानी मीना पिता का नाम: शिंभू दयाल मीना गृह संख्या : 19 उम्र : 19 लिंग : महिला | फोटो उपलब्ध |
| 887 | 2 | WSV1726397 | निर्वाचक का नाम : चंचल मीना पिता का नाम: जगदीश प्रसाद मीना गृह संख्या : 18 उम्र : 18 लिंग : महिला | फोटो उपलब्ध |
| 888 | 1 | WSV1728401 | निर्वाचक का नाम : कौशल मीना पिता का नाम: शिंभू दयाल मीना गृह संख्या : 13 उम्र : 19 लिंग : पुरुष | फोटो उपलब्ध |
| 889 | 1 | WSV1728427 | निर्वाचक का नाम : विवेक कुमार मीना पिता का नाम: शिंभूदयाल मीना गृह संख्या : 13 उम्र : 19 लिंग : पुरुष | फोटो उपलब्ध |
| 890 | 1 | WSV1732080 | निर्वाचक का नाम : रेखा मीना पति का नाम: राकेश कुमार मीना गृह संख्या : 21 उम्र : 28 लिंग : महिला | फोटो उपलब्ध |
| 891 | 1 | WSV1737337 | निर्वाचक का नाम : राजनेशी बाई मीना पति का नाम: दिनेश कुमार मीना गृह संख्या : 21 उम्र : 29 लिंग : महिला | फोटो उपलब्ध |
| 892 | 1 | WSV1738350 | निर्वाचक का नाम : नीरू मीना पिता का नाम: राधेश्याम मीना गृह संख्या : 11 उम्र : 19 लिंग : महिला | फोटो उपलब्ध |

| निर्वाचकों का विवरण : | | | | | | | |
|--|------------------------------|-----------------------------|---|----------------------|-------|------------|-----|
| A) मतदाताओं की संख्या : | | | | | | | |
| | | नामावली का प्रकार | निर्वाचक नामावली की पहचान : | मतदाताओं की संख्या : | | | |
| | | | | पुरुष | महिला | तृतीय लिंग | कुल |
| I | मूल | मूल नामावली | समस्त पूरकों को समेकित करते हुए विशेष गहन पुनरीक्षण 2026 की मूल नामावली | 463 | 416 | 0 | 879 |
| II | घटक I - परिवर्धन सूची | पूरक 1 | विशेष गहन पुनरीक्षण - 2026 | 4 | 9 | 0 | 13 |
| III | घटक II - विलोपन सूची | पूरक 1 | विशेष गहन पुनरीक्षण - 2026 | 1 | 1 | 0 | 2 |
| IV | लिंग में संशोधन के कारण अंतर | | | 0 | 0 | 0 | 0 |
| पुनरीक्षण के बाद इस नामावली में शुद्ध निर्वाचक (I+II-III+IV) | | | | 466 | 424 | 0 | 890 |
| B) संशोधनों की संख्या : | | | | | | | |
| नामावली का प्रकार | | निर्वाचक नामावली की पहचान : | | संशोधनों की संख्या : | | | |
| पूरक 1 | | विशेष गहन पुनरीक्षण - 2026 | | 2 | | | |

निर्वाचक रजिस्ट्रीकरण अधिकारी द्वारा जारी

E2-मृत्यु, S2-स्थानांतरित, R2-दोहरी प्रविष्टि, M2-लापता, Q2-अहर्ता नहीं