

## निर्वाचक नामावली 2026 S20 राजस्थान

विधान सभा क्षेत्र की संख्या , नाम व आरक्षण स्थिति : 64 - थानागाजी (सामान्य)		भाग संख्या : : 137																						
संसदीय निर्वाचन क्षेत्र की संख्या, नाम व आरक्षण स्थिति, जिसमें विधान सभा निर्वाचन क्षेत्र स्थित है : 11 - दौसा (अ.ज.जा.)																								
<b>1. पुनरीक्षण का विवरण</b>																								
पुनरीक्षण का वर्ष :	2026	<b>निर्वाचक नामावली की पहचान :</b> समस्त पूरकों को समेकित करते हुए विशेष गहन पुनरीक्षण 2026 की मूल नामावली																						
अर्हता तिथि :	01-01-2026																							
पुनरीक्षण का स्वरूप :	विशेष गहन पुनरीक्षण - 2026																							
प्रकाशन की तिथि :	21-02-2026																							
<b>2. भाग व मतदान क्षेत्र का विवरण :</b>																								
भाग में आने वाले अनुभागों की संख्या और नाम :																								
1-मुख्य ग्राम,घासी 2-मुख्य ग्राम,हनुमान 3-मुख्य ग्राम,साहिबा 4-मुख्य मार्ग,कालोत 5-गु° सीरा,गु° सीरा 6-मुख्य ग्राम,लाला भैया 7-मुख्य ग्राम,डाबर	<table style="width: 100%; border-collapse: collapse;"> <tr> <td style="width: 60%;">मुख्य शहर / मुख्य ग्राम</td> <td style="width: 20%;">:</td> <td style="width: 20%;">SEELI BAORI</td> </tr> <tr> <td>वार्ड</td> <td>:</td> <td></td> </tr> <tr> <td>पोस्ट ऑफिस</td> <td>:</td> <td></td> </tr> <tr> <td>पुलिस थाना</td> <td>:</td> <td></td> </tr> <tr> <td>तहसील</td> <td>:</td> <td></td> </tr> <tr> <td>जिला</td> <td>:</td> <td>अलवर</td> </tr> <tr> <td>पिन कोड</td> <td>:</td> <td></td> </tr> </table>			मुख्य शहर / मुख्य ग्राम	:	SEELI BAORI	वार्ड	:		पोस्ट ऑफिस	:		पुलिस थाना	:		तहसील	:		जिला	:	अलवर	पिन कोड	:	
मुख्य शहर / मुख्य ग्राम	:	SEELI BAORI																						
वार्ड	:																							
पोस्ट ऑफिस	:																							
पुलिस थाना	:																							
तहसील	:																							
जिला	:	अलवर																						
पिन कोड	:																							
<b>3. मतदान केंद्र का विवरण</b>																								
मतदान केंद्र की संख्या व नाम :	मतदान केन्द्र की विशेष हैसियत (पुरुष/महिला/सामान्य) :		सामान्य																					
137 - लाला भैया																								
मतदान केंद्र का भवन व पता :	इस मतदान क्षेत्र के सहायक (ऑक्जिलियरी) मतदान केन्द्रों की संख्या :		0																					
राजकीय प्राथमिक विद्यालय, लाला भैया																								
<b>4. मतदाताओं की संख्या :</b>																								
आरंभिक क्रम	अंतिम क्रम	मतदाताओं की संख्या																						
संख्या	संख्या	पुरुष	महिला	तृतीय लिंग	कुल																			
1	966	522	443	0	965																			

निर्वाचक रजिस्ट्रीकरण अधिकारी द्वारा जारी

Nazri Naksha

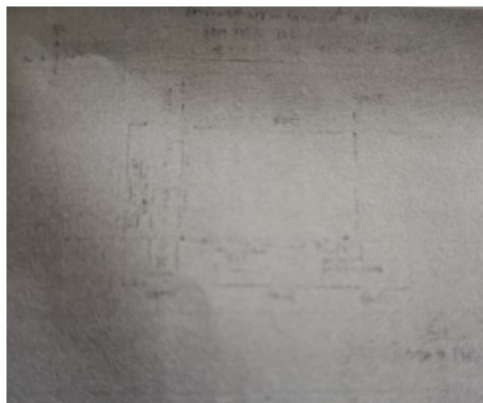

Google Map View



Polling Station Building Front View



Polling Station Front View



Cad View

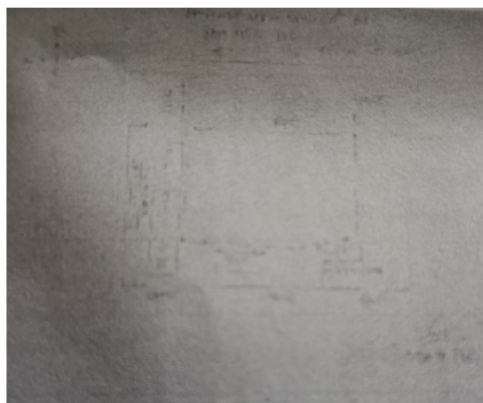

Key MAP View

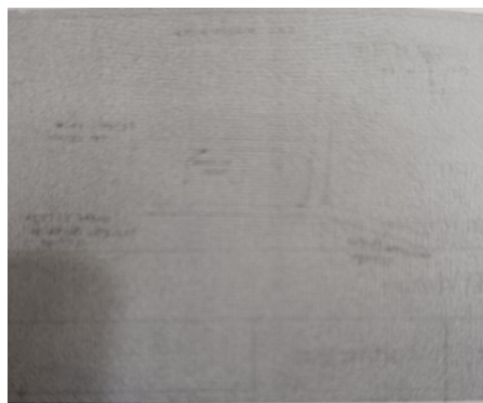

1	RJ/08/064/348078	निर्वाचक का नाम : लल्लूराम पिता का नाम: घासीराम गृह संख्या : 1 उम्र : 66 लिंग : पुरुष	फोटो उपलब्ध	2	RJ/08/064/348266	निर्वाचक का नाम : कमलीदेवी पति का नाम: लल्लूराम गृह संख्या : 1 उम्र : 61 लिंग : महिला	फोटो उपलब्ध	3	GDK9616582	निर्वाचक का नाम : सीयाराम पिता का नाम: घासीराम गृह संख्या : 1 उम्र : 44 लिंग : पुरुष	फोटो उपलब्ध
4	GDK9616558	निर्वाचक का नाम : मीरा पति का नाम: सियाराम गृह संख्या : 1 उम्र : 42 लिंग : महिला	फोटो उपलब्ध	5	GDK9616913	निर्वाचक का नाम : हनुमान सहाय पिता का नाम: घासीराम गृह संख्या : 1 उम्र : 40 लिंग : पुरुष	फोटो उपलब्ध	6	WSV0084822	निर्वाचक का नाम : गीता देवी पति का नाम: हनुमान गृह संख्या : 1 उम्र : 38 लिंग : महिला	फोटो उपलब्ध
7	WSV0511410	निर्वाचक का नाम : गिराजप्रसाद पिता का नाम: लल्लूराम गृह संख्या : 1 उम्र : 33 लिंग : पुरुष	फोटो उपलब्ध	8	WSV1563360	निर्वाचक का नाम : रामकेश मीना पिता का नाम: लल्लू राम मीना गृह संख्या : 1 उम्र : 29 लिंग : पुरुष	फोटो उपलब्ध	9	WSV0866202	निर्वाचक का नाम : रंग लाल पिता का नाम: लल्लू राम गृह संख्या : 1 उम्र : 28 लिंग : पुरुष	फोटो उपलब्ध
# 10	WSV0866210	निर्वाचक का नाम : अशोक कुमार मीना पिता का नाम: लल्लू राम मीना गृह संख्या : 1 उम्र : 27 लिंग : पुरुष	फोटो उपलब्ध	11	WSV1563386	निर्वाचक का नाम : मोसम बाई मीना पति का नाम: गिराज प्रसाद मीना गृह संख्या : 1 उम्र : 26 लिंग : महिला	फोटो उपलब्ध	12	RJ/08/064/348077	निर्वाचक का नाम : मूलचन्द पिता का नाम: परभातराम गृह संख्या : 2 उम्र : 64 लिंग : पुरुष	फोटो उपलब्ध
13	RJ/08/064/348091	निर्वाचक का नाम : पतूरीदेवी पति का नाम: मूलचन्द गृह संख्या : 2 उम्र : 59 लिंग : महिला	फोटो उपलब्ध	14	GDK1092568	निर्वाचक का नाम : लक्ष्मणराम पिता का नाम: रामेश्वर दयाल गृह संख्या : 2 उम्र : 46 लिंग : पुरुष	फोटो उपलब्ध	15	WSV0866228	निर्वाचक का नाम : चमेली पिता का नाम: मूल चन्द गृह संख्या : 2 उम्र : 38 लिंग : महिला	फोटो उपलब्ध
16	WSV0343327	निर्वाचक का नाम : सुमन पति का नाम: लक्ष्मण गृह संख्या : 02 उम्र : 38 लिंग : महिला	फोटो उपलब्ध	17	WSV0866236	निर्वाचक का नाम : महेन्द्र पिता का नाम: मूल चन्द गृह संख्या : 02 उम्र : 29 लिंग : पुरुष	फोटो उपलब्ध	18	RJ/08/064/348113	निर्वाचक का नाम : छोटेलाल पिता का नाम: सोणाराम गृह संख्या : 3 उम्र : 56 लिंग : पुरुष	फोटो उपलब्ध
19	GDK0958033	निर्वाचक का नाम : पालाल पिता का नाम: परसराम गृह संख्या : 4 उम्र : 55 लिंग : पुरुष	फोटो उपलब्ध	20	GDK1175462	निर्वाचक का नाम : सुखबाई पति का नाम: पन्नलाल गृह संख्या : 4 उम्र : 46 लिंग : महिला	फोटो उपलब्ध	21	WSV0458976	निर्वाचक का नाम : कजोड मल पिता का नाम: अर्जुन लाल गृह संख्या : 5 उम्र : 71 लिंग : पुरुष	फोटो उपलब्ध
22	WSV0458984	निर्वाचक का नाम : रामेश्वरी पति का नाम: कजोड मल गृह संख्या : 5 उम्र : 69 लिंग : महिला	फोटो उपलब्ध	E 23	RJ/08/064/348541	निर्वाचक का नाम : बोदनलाल पिता का नाम: सोनाराम गृह संख्या : 5 उम्र : 64 लिंग : पुरुष	फोटो उपलब्ध	24	RJ/08/064/348366	निर्वाचक का नाम : प्रभातीदेवी पति का नाम: बोदनलाल गृह संख्या : 5 उम्र : 61 लिंग : महिला	फोटो उपलब्ध
25	WSV0160366	निर्वाचक का नाम : राजेश पिता का नाम: बोदनलाल गृह संख्या : 5 उम्र : 36 लिंग : पुरुष	फोटो उपलब्ध	26	WSV0458992	निर्वाचक का नाम : विकास पिता का नाम: कजोडमल गृह संख्या : 5 उम्र : 34 लिंग : पुरुष	फोटो उपलब्ध	27	WSV0866277	निर्वाचक का नाम : मंजु पति का नाम: विकास कुमार गृह संख्या : 05 उम्र : 32 लिंग : महिला	फोटो उपलब्ध
28	WSV0652438	निर्वाचक का नाम : सीता पति का नाम: राजेश गृह संख्या : 5 उम्र : 30 लिंग : महिला	फोटो उपलब्ध	29	RJ/08/064/348553	निर्वाचक का नाम : गोपीराम पिता का नाम: रामसहाय गृह संख्या : 6 उम्र : 51 लिंग : पुरुष	फोटो उपलब्ध	30	GDK0958074	निर्वाचक का नाम : सुनिता पति का नाम: गोपीराम गृह संख्या : 6 उम्र : 49 लिंग : महिला	फोटो उपलब्ध

31	WSV0866301	निर्वाचक का नाम : लखन पिता का नाम: गोपी राम गृह संख्या : 6 उम्र : 31 लिंग : पुरुष	फोटो उपलब्ध	32	WSV0866327	निर्वाचक का नाम : लोकेश पिता का नाम: गोपी राम गृह संख्या : 6 उम्र : 27 लिंग : पुरुष	फोटो उपलब्ध	33	RJ/08/064/348090	निर्वाचक का नाम : भगोतीदेवी पति का नाम: छोटेराल गृह संख्या : 7 उम्र : 69 लिंग : महिला	फोटो उपलब्ध
34	RJ/08/064/348371	निर्वाचक का नाम : तोफलीदेवी पति का नाम: रामजीलाल गृह संख्या : 7 उम्र : 69 लिंग : महिला	फोटो उपलब्ध	35	RJ/08/064/348018	निर्वाचक का नाम : कैलाशचन्द पिता का नाम: छाजूराम गृह संख्या : 7 उम्र : 57 लिंग : पुरुष	फोटो उपलब्ध	36	RJ/08/064/348009	निर्वाचक का नाम : ख्याली पिता का नाम: छाजूराम गृह संख्या : 7 उम्र : 52 लिंग : पुरुष	फोटो उपलब्ध
37	GDK1092576	निर्वाचक का नाम : गीता पति का नाम: केलाश गृह संख्या : 7 उम्र : 49 लिंग : महिला	फोटो उपलब्ध	38	GDK1299981	निर्वाचक का नाम : ममता पति का नाम: बाबूलाल गृह संख्या : 7 उम्र : 44 लिंग : महिला	फोटो उपलब्ध	39	WSV0361493	निर्वाचक का नाम : मोतीराम पिता का नाम: रामजीलाल गृह संख्या : 7 उम्र : 40 लिंग : पुरुष	फोटो उपलब्ध
40	WSV0201749	निर्वाचक का नाम : रामपति पति का नाम: ख्यालीराम गृह संख्या : 7 उम्र : 36 लिंग : महिला	फोटो उपलब्ध	41	WSV0084830	निर्वाचक का नाम : बाबूलाल पिता का नाम: छोटेराल गृह संख्या : 7 उम्र : 36 लिंग : पुरुष	फोटो उपलब्ध	42	WSV0361485	निर्वाचक का नाम : बल्ली देवी पति का नाम: मोतीराम गृह संख्या : 7 उम्र : 32 लिंग : महिला	फोटो उपलब्ध
43	RJ/08/064/348183	निर्वाचक का नाम : रामेश्वर दयाल पिता का नाम: परभातराम गृह संख्या : 8 उम्र : 82 लिंग : पुरुष	फोटो उपलब्ध	44	RJ/08/064/348789	निर्वाचक का नाम : रामप्यारी पति का नाम: रामेश्वर दयाल गृह संख्या : 8 उम्र : 78 लिंग : महिला	फोटो उपलब्ध	45	WSV0771204	निर्वाचक का नाम : रामोती देवी पति का नाम: ताराचन्द गृह संख्या : 8 उम्र : 32 लिंग : महिला	फोटो उपलब्ध
46	WSV0771196	निर्वाचक का नाम : सुल्तान मीना पिता का नाम: रामेश्वर दयाल गृह संख्या : 8 उम्र : 31 लिंग : पुरुष	फोटो उपलब्ध	47	WSV0866335	निर्वाचक का नाम : राम प्रसाद पिता का नाम: रामेश्वर दयाल गृह संख्या : 8 उम्र : 28 लिंग : पुरुष	फोटो उपलब्ध	48	WSV0866343	निर्वाचक का नाम : सीमा देवी पति का नाम: राम प्रसाद गृह संख्या : 8 उम्र : 27 लिंग : महिला	फोटो उपलब्ध
49	RJ/08/064/348111	निर्वाचक का नाम : छीतरमल पिता का नाम: सोणा राम गृह संख्या : 9 उम्र : 64 लिंग : पुरुष	फोटो उपलब्ध	50	RJ/08/064/348246	निर्वाचक का नाम : रुकमणीदेवी पति का नाम: छीतरमल गृह संख्या : 9 उम्र : 59 लिंग : महिला	फोटो उपलब्ध	51	WSV1032846	निर्वाचक का नाम : साधु राम मीना पिता का नाम: छितर मल मीना गृह संख्या : ०९ उम्र : 26 लिंग : पुरुष	फोटो उपलब्ध
52	RJ/08/064/348270	निर्वाचक का नाम : गंगाधर पिता का नाम: गोर्धनलाल गृह संख्या : 10 उम्र : 64 लिंग : पुरुष	फोटो उपलब्ध	53	GDK1299999	निर्वाचक का नाम : रामली पति का नाम: गंगाधर गृह संख्या : 10 उम्र : 44 लिंग : महिला	फोटो उपलब्ध	54	WSV0459008	निर्वाचक का नाम : विश्राम पिता का नाम: गंगाधर गृह संख्या : 10 उम्र : 34 लिंग : पुरुष	फोटो उपलब्ध
55	WSV0459016	निर्वाचक का नाम : इन्द्रा पति का नाम: विश्राम गृह संख्या : 10 उम्र : 32 लिंग : महिला	फोटो उपलब्ध	56	WSV0596890	निर्वाचक का नाम : मोहदी पति का नाम: मूलचन्द गृह संख्या : 10 उम्र : 31 लिंग : महिला	फोटो उपलब्ध	57	WSV1387646	निर्वाचक का नाम : जगदीश मीना पिता का नाम: गंगाधर मीना गृह संख्या : 10 उम्र : 21 लिंग : पुरुष	फोटो उपलब्ध
58	RJ/08/064/348422	निर्वाचक का नाम : जगदीशप्रसाद पिता का नाम: कन्हैयानाथ गृह संख्या : 11 उम्र : 62 लिंग : पुरुष	फोटो उपलब्ध	59	RJ/08/064/348368	निर्वाचक का नाम : कौशल्यादेवी पति का नाम: जगदीशप्रसाद गृह संख्या : 11 उम्र : 59 लिंग : महिला	फोटो उपलब्ध	60	WSV0866350	निर्वाचक का नाम : मीना देवी पति का नाम: महेन्द्र गृह संख्या : 11 उम्र : 32 लिंग : महिला	फोटो उपलब्ध

61	RJ/08/064/348194	निर्वाचक का नाम : नाथूराम पिता का नाम: रामधन गृह संख्या : 12 उम्र : 89 लिंग : पुरुष	फोटो उपलब्ध	62	GDK3487872	निर्वाचक का नाम : रामकरण पिता का नाम: नाथूराम गृह संख्या : 12 उम्र : 61 लिंग : पुरुष	फोटो उपलब्ध	63	GDK3487842	निर्वाचक का नाम : भोरी देवी पति का नाम: रामकरण गृह संख्या : 12 उम्र : 59 लिंग : महिला	फोटो उपलब्ध
64	RJ/08/064/348080	निर्वाचक का नाम : भागीरथ पिता का नाम: नाथूराम गृह संख्या : 12 उम्र : 56 लिंग : पुरुष	फोटो उपलब्ध	65	RJ/08/064/348785	निर्वाचक का नाम : शांतिदेवी पति का नाम: भागीरथ गृह संख्या : 12 उम्र : 52 लिंग : महिला	फोटो उपलब्ध	66	GDK1092584	निर्वाचक का नाम : रामखिलाडी पिता का नाम: नाथूराम गृह संख्या : 12 उम्र : 46 लिंग : पुरुष	फोटो उपलब्ध
67	GDK1175488	निर्वाचक का नाम : कालूराम पिता का नाम: नाथूराम गृह संख्या : 12 उम्र : 44 लिंग : पुरुष	फोटो उपलब्ध	68	WSV0866368	निर्वाचक का नाम : लक्ष्मा देवी पति का नाम: कालु राम मीना गृह संख्या : 12 उम्र : 37 लिंग : महिला	फोटो उपलब्ध	69	WSV0771212	निर्वाचक का नाम : सीताराम मीना पिता का नाम: भागीरथ प्रसाद मीना गृह संख्या : 12 उम्र : 29 लिंग : पुरुष	फोटो उपलब्ध
70	WSV1032887	निर्वाचक का नाम : सुरेश चन्द मीना पिता का नाम: रामकरण मीना गृह संख्या : 12 उम्र : 28 लिंग : पुरुष	फोटो उपलब्ध	71	WSV1032861	निर्वाचक का नाम : मोहन लाल मीना पिता का नाम: रामकरण मीना गृह संख्या : 12 उम्र : 26 लिंग : पुरुष	फोटो उपलब्ध	72	RJ/08/064/348375	निर्वाचक का नाम : पन्नालाल पिता का नाम: सुन्दरलाल गृह संख्या : 13 उम्र : 66 लिंग : पुरुष	फोटो उपलब्ध
73	RJ/08/064/348347	निर्वाचक का नाम : पांजीदेवी पति का नाम: पन्नालाल गृह संख्या : 13 उम्र : 64 लिंग : महिला	फोटो उपलब्ध	74	GDK1354653	निर्वाचक का नाम : रामस्वरूप पिता का नाम: पन्नालाल गृह संख्या : 13 उम्र : 42 लिंग : पुरुष	फोटो उपलब्ध	75	GDK1300003	निर्वाचक का नाम : कम्मो देवी पति का नाम: रामस्वरूप गृह संख्या : 13 उम्र : 42 लिंग : महिला	फोटो उपलब्ध
76	GDK9616541	निर्वाचक का नाम : रामहेत पिता का नाम: पन्नालाल गृह संख्या : 13 उम्र : 40 लिंग : पुरुष	फोटो उपलब्ध	77	WSV0972976	निर्वाचक का नाम : निहाली मीना पति का नाम: रामहेत मीना गृह संख्या : 13 उम्र : 31 लिंग : महिला	फोटो उपलब्ध	78	WSV0866384	निर्वाचक का नाम : राजेश पिता का नाम: पन्ना लाल गृह संख्या : 13 उम्र : 28 लिंग : पुरुष	फोटो उपलब्ध
79	WSV1269505	निर्वाचक का नाम : आशा मीना पति का नाम: राजेश कुमार मीना गृह संख्या : 13 उम्र : 25 लिंग : महिला	फोटो उपलब्ध	80	WSV1339209	निर्वाचक का नाम : बसंत मीना पिता का नाम: ग्यारसी लाल मीना गृह संख्या : 13 उम्र : 22 लिंग : पुरुष	फोटो उपलब्ध	81	RJ/08/064/348110	निर्वाचक का नाम : खैरुराम पिता का नाम: सुन्दरलाल गृह संख्या : 14 उम्र : 69 लिंग : पुरुष	फोटो उपलब्ध
82	RJ/08/064/348264	निर्वाचक का नाम : भागोतीदेवी पति का नाम: खैरुराम गृह संख्या : 14 उम्र : 67 लिंग : महिला	फोटो उपलब्ध	83	GDK1300011	निर्वाचक का नाम : श्रवनलाल पिता का नाम: सुन्दरलाल गृह संख्या : 14 उम्र : 62 लिंग : पुरुष	फोटो उपलब्ध	84	RJ/08/064/348791	निर्वाचक का नाम : छोटीदेवी पति का नाम: श्रवणलाल गृह संख्या : 14 उम्र : 59 लिंग : महिला	फोटो उपलब्ध
85	GDK9616566	निर्वाचक का नाम : मातादीन पिता का नाम: खैरुराम गृह संख्या : 14 उम्र : 40 लिंग : पुरुष	फोटो उपलब्ध	86	WSV0160374	निर्वाचक का नाम : छुट्टनलाल पिता का नाम: श्रवणलाल गृह संख्या : 14 उम्र : 35 लिंग : पुरुष	फोटो उपलब्ध	87	WSV0411694	निर्वाचक का नाम : मंजू पति का नाम: छुट्टन गृह संख्या : 14 उम्र : 32 लिंग : महिला	फोटो उपलब्ध
88	WSV0866400	निर्वाचक का नाम : दयाराम पिता का नाम: श्रवण कुमार गृह संख्या : 14 उम्र : 28 लिंग : पुरुष	फोटो उपलब्ध	89	WSV0866418	निर्वाचक का नाम : प्रधान मीना पिता का नाम: श्रवण कुमार गृह संख्या : 14 उम्र : 28 लिंग : पुरुष	फोटो उपलब्ध	90	WSV0866392	निर्वाचक का नाम : बिरमा देवी पति का नाम: मातादीन गृह संख्या : 14 उम्र : 28 लिंग : महिला	फोटो उपलब्ध

91	WSV0866426	निर्वाचक का नाम : ममता पति का नाम: प्रधान गृह संख्या : 14 उम्र : 27 लिंग : महिला	फोटो उपलब्ध	92	RJ/08/064/348790	निर्वाचक का नाम : रामलीदेवी पति का नाम: भुरालाल गृह संख्या : 15 उम्र : 56 लिंग : महिला	फोटो उपलब्ध	93	WSV0866434	निर्वाचक का नाम : महेन्द्र पिता का नाम: भूरा लाल गृह संख्या : 15 उम्र : 27 लिंग : पुरुष	फोटो उपलब्ध
94	RJ/08/064/348741	निर्वाचक का नाम : जम्बूरीदेवी पति का नाम: कैलाशचन्द गृह संख्या : 16 उम्र : 54 लिंग : महिला	फोटो उपलब्ध	95	WSV0866459	निर्वाचक का नाम : मीना देवी पति का नाम: महेन्द्र गृह संख्या : 16 उम्र : 31 लिंग : महिला	फोटो उपलब्ध	96	WSV0866442	निर्वाचक का नाम : महेन्द्र पिता का नाम: कैलाश चन्द गृह संख्या : 16 उम्र : 31 लिंग : पुरुष	फोटो उपलब्ध
97	WSV0866467	निर्वाचक का नाम : फूल चन्द योगी पिता का नाम: कैलाश चन्द गृह संख्या : 16 उम्र : 30 लिंग : पुरुष	फोटो उपलब्ध	98	WSV0866475	निर्वाचक का नाम : सुमन देवी पति का नाम: फूल चन्द गृह संख्या : 16 उम्र : 30 लिंग : महिला	फोटो उपलब्ध	99	WSV0866483	निर्वाचक का नाम : मुकेश योगी पिता का नाम: कैलाश योगी गृह संख्या : 16 उम्र : 28 लिंग : पुरुष	फोटो उपलब्ध
100	WSV1345446	निर्वाचक का नाम : संजय कुमार मीना पिता का नाम: भूरा लाल मीना गृह संख्या : 16 उम्र : 22 लिंग : पुरुष	फोटो उपलब्ध	101	RJ/08/064/348332	निर्वाचक का नाम : सुवालाल पिता का नाम: कन्हैयानाथ गृह संख्या : 17 उम्र : 69 लिंग : पुरुष	फोटो उपलब्ध	102	RJ/08/064/348363	निर्वाचक का नाम : कमलीदेवी पति का नाम: सुवालाल गृह संख्या : 17 उम्र : 64 लिंग : महिला	फोटो उपलब्ध
103	RJ/08/064/928689	निर्वाचक का नाम : ओमप्रकाश पिता का नाम: सुवालाल गृह संख्या : 17 उम्र : 45 लिंग : पुरुष	फोटो उपलब्ध	104	GDK1300029	निर्वाचक का नाम : बुद्धालाल पिता का नाम: सुवालाल गृह संख्या : 17 उम्र : 44 लिंग : पुरुष	फोटो उपलब्ध	105	WSV0361469	निर्वाचक का नाम : राजु पिता का नाम: सुवालाल गृह संख्या : 17 उम्र : 36 लिंग : पुरुष	फोटो उपलब्ध
106	WSV0361477	निर्वाचक का नाम : कोकला पति का नाम: प्रकाशचन्द गृह संख्या : 17 उम्र : 36 लिंग : महिला	फोटो उपलब्ध	107	WSV0517078	निर्वाचक का नाम : कैलाशी पति का नाम: प्रमोद गृह संख्या : 17 उम्र : 34 लिंग : महिला	फोटो उपलब्ध	108	WSV0361451	निर्वाचक का नाम : प्रमोद कुमार पिता का नाम: सुवालाल गृह संख्या : 17 उम्र : 32 लिंग : पुरुष	फोटो उपलब्ध
109	WSV0866491	निर्वाचक का नाम : भूरी बाई पिता का नाम: जगदीश योगी गृह संख्या : 17 उम्र : 30 लिंग : महिला	फोटो उपलब्ध	110	RJ/08/064/348262	निर्वाचक का नाम : छोटीदेवी पति का नाम: रामफुल गृह संख्या : 18 उम्र : 69 लिंग : महिला	फोटो उपलब्ध	111	RJ/08/064/348714	निर्वाचक का नाम : रतनलाल पिता का नाम: मालाल गृह संख्या : 18 उम्र : 54 लिंग : पुरुष	फोटो उपलब्ध
112	GDK1198589	निर्वाचक का नाम : रमेशचंद पिता का नाम: रामफूल गृह संख्या : 18 उम्र : 49 लिंग : पुरुष	फोटो उपलब्ध	113	WSV0201640	निर्वाचक का नाम : सन्तोष देवी पति का नाम: रमेश चन्द गृह संख्या : 18 उम्र : 48 लिंग : महिला	फोटो उपलब्ध	114	RJ/08/064/958066	निर्वाचक का नाम : सावित्री पति का नाम: रतनलाल गृह संख्या : 18 उम्र : 47 लिंग : महिला	फोटो उपलब्ध
115	GDK1092592	निर्वाचक का नाम : बंशीधर पिता का नाम: मन्नालाल गृह संख्या : 18 उम्र : 46 लिंग : पुरुष	फोटो उपलब्ध	116	WSV0160358	निर्वाचक का नाम : बाबूलाल पिता का नाम: रामफूल गृह संख्या : 18 उम्र : 39 लिंग : पुरुष	फोटो उपलब्ध	117	WSV0771220	निर्वाचक का नाम : पुष्पा मीना पति का नाम: बाबूलाल गृह संख्या : 18 उम्र : 39 लिंग : महिला	फोटो उपलब्ध
118	WSV0084848	निर्वाचक का नाम : रूपेश पति का नाम: बन्शीधर गृह संख्या : 18 उम्र : 36 लिंग : महिला	फोटो उपलब्ध	119	WSV1277771	निर्वाचक का नाम : नरेंद्र मीना पिता का नाम: रतनलाल मीना गृह संख्या : 18 उम्र : 23 लिंग : पुरुष	फोटो उपलब्ध	120	WSV1677129	निर्वाचक का नाम : मनीष मीना पिता का नाम: रतनलाल मीना गृह संख्या : 18 उम्र : 20 लिंग : पुरुष	फोटो उपलब्ध

121	WSV1677079	निर्वाचक का नाम : लक्की मीना पिता का नाम: रमेशचंद मीना गृह संख्या : 18 उम्र : 19 लिंग : पुरुष	फोटो उपलब्ध	122	RJ/08/064/348716	निर्वाचक का नाम : कालुराम पिता का नाम: प्रभूदयाल गृह संख्या : 19 उम्र : 54 लिंग : पुरुष	फोटो उपलब्ध	123	WSV1212810	निर्वाचक का नाम : ग्यारसीलाल मीना पिता का नाम: बट्टी प्रसाद गृह संख्या : 19 उम्र : 53 लिंग : पुरुष	फोटो उपलब्ध
124	RJ/08/064/348165	निर्वाचक का नाम : छोटीदेवी पति का नाम: कालुराम गृह संख्या : 19 उम्र : 52 लिंग : महिला	फोटो उपलब्ध	125	WSV1125137	निर्वाचक का नाम : भागो देवी पति का नाम: ग्यारसीलाल गृह संख्या : 19 उम्र : 52 लिंग : महिला	फोटो उपलब्ध	126	WSV0771238	निर्वाचक का नाम : रोहिताश कुमार पिता का नाम: कालुराम गृह संख्या : 19 उम्र : 29 लिंग : पुरुष	फोटो उपलब्ध
127	WSV0866509	निर्वाचक का नाम : खेलन्ता देवी पति का नाम: सुनील गृह संख्या : 19 उम्र : 29 लिंग : महिला	फोटो उपलब्ध	128	WSV0866517	निर्वाचक का नाम : गुलाब चन्द पिता का नाम: कालु राम गृह संख्या : 19 उम्र : 28 लिंग : पुरुष	फोटो उपलब्ध	129	WSV0866541	निर्वाचक का नाम : राजन्ती देवी पति का नाम: रोहिताश कुमार गृह संख्या : 19 उम्र : 27 लिंग : महिला	फोटो उपलब्ध
130	WSV0866525	निर्वाचक का नाम : अनिल पिता का नाम: ग्यारसी लाल गृह संख्या : 19 उम्र : 27 लिंग : पुरुष	फोटो उपलब्ध	131	WSV0866533	निर्वाचक का नाम : खेलन्ता देवी पति का नाम: सुनील कुमार गृह संख्या : 19 उम्र : 27 लिंग : महिला	फोटो उपलब्ध	132	WSV0866582	निर्वाचक का नाम : सुनील मीना पिता का नाम: ग्यारसी लाल गृह संख्या : 19 उम्र : 27 लिंग : पुरुष	फोटो उपलब्ध
133	WSV1264050	निर्वाचक का नाम : विमला मीना पिता का नाम: अनिल कुमार मीना गृह संख्या : 19 उम्र : 24 लिंग : महिला	फोटो उपलब्ध	134	WSV1215706	निर्वाचक का नाम : गोविंद मीना पिता का नाम: कालुराम मीना गृह संख्या : 19 उम्र : 23 लिंग : पुरुष	फोटो उपलब्ध	135	RJ/08/064/348761	निर्वाचक का नाम : भवरीदेवी पति का नाम: सुंदाराम गृह संख्या : 20 उम्र : 94 लिंग : महिला	फोटो उपलब्ध
136	RJ/08/064/348112	निर्वाचक का नाम : रामकवार पिता का नाम: सुंदाराम गृह संख्या : 20 उम्र : 74 लिंग : पुरुष	फोटो उपलब्ध	137	RJ/08/064/348762	निर्वाचक का नाम : रत्नीदेवी पति का नाम: राम कवार गृह संख्या : 20 उम्र : 71 लिंग : महिला	फोटो उपलब्ध	138	RJ/08/064/348014	निर्वाचक का नाम : गोपीराम पिता का नाम: सुंदाराम गृह संख्या : 20 उम्र : 69 लिंग : पुरुष	फोटो उपलब्ध
139	GDK1092600	निर्वाचक का नाम : रामकृपाल पिता का नाम: सुंदाराम गृह संख्या : 20 उम्र : 64 लिंग : पुरुष	फोटो उपलब्ध	140	GDK1092618	निर्वाचक का नाम : उगनतीदेवी पति का नाम: रामकृपाल गृह संख्या : 20 उम्र : 59 लिंग : महिला	फोटो उपलब्ध	141	RJ/08/064/348537	निर्वाचक का नाम : छोटेला पिता का नाम: सुंदाराम गृह संख्या : 20 उम्र : 56 लिंग : पुरुष	फोटो उपलब्ध
142	WSV0343343	निर्वाचक का नाम : अनिता पति का नाम: छोटेला गृह संख्या : 20 उम्र : 52 लिंग : महिला	फोटो उपलब्ध	143	WSV0084889	निर्वाचक का नाम : मुन्शीराम पिता का नाम: रामकुमार गृह संख्या : 20 उम्र : 38 लिंग : पुरुष	फोटो उपलब्ध	144	WSV1563311	निर्वाचक का नाम : राजबाई देवी पति का नाम: मुंशी राम मीना गृह संख्या : 20 उम्र : 38 लिंग : महिला	फोटो उपलब्ध
145	WSV0160382	निर्वाचक का नाम : विश्राम पिता का नाम: गोपीराम गृह संख्या : 20 उम्र : 37 लिंग : पुरुष	फोटो उपलब्ध	146	WSV0511444	निर्वाचक का नाम : राकेश पिता का नाम: रामकवार गृह संख्या : 20 उम्र : 33 लिंग : पुरुष	फोटो उपलब्ध	147	WSV0511436	निर्वाचक का नाम : सन्तोष पिता का नाम: गोपीराम गृह संख्या : 20 उम्र : 33 लिंग : पुरुष	फोटो उपलब्ध
148	WSV0572784	निर्वाचक का नाम : पंकज पिता का नाम: रामकृपाल गृह संख्या : 20 उम्र : 32 लिंग : पुरुष	फोटो उपलब्ध	149	WSV0511428	निर्वाचक का नाम : मंगली पति का नाम: विश्राम गृह संख्या : 20 उम्र : 32 लिंग : महिला	फोटो उपलब्ध	150	WSV0964338	निर्वाचक का नाम : छोटी देवी पति का नाम: राकेश कुमार मीना गृह संख्या : 20 उम्र : 30 लिंग : महिला	फोटो उपलब्ध

151	WSV0771246
निर्वाचक का नाम : सोहन पाल मीना पिता का नाम: राम कुवार मीना गृह संख्या : 20 उम्र : 29 लिंग : पुरुष	फोटो उपलब्ध

152	WSV1227396
निर्वाचक का नाम : मनीषा मीना पिता का नाम: रामकृपाल मीना गृह संख्या : 20 उम्र : 29 लिंग : महिला	फोटो उपलब्ध

153	WSV0866574
निर्वाचक का नाम : मूल चन्द पिता का नाम: गंगा धर मीना गृह संख्या : 20 उम्र : 28 लिंग : पुरुष	फोटो उपलब्ध

154	WSV0866566
निर्वाचक का नाम : रोशन लाल पिता का नाम: गोपी राम गृह संख्या : 20 उम्र : 28 लिंग : पुरुष	फोटो उपलब्ध

155	WSV1254515
निर्वाचक का नाम : गीता मीना पति का नाम: रोशन मीना गृह संख्या : 20 उम्र : 24 लिंग : महिला	फोटो उपलब्ध

156	WSV1573658
निर्वाचक का नाम : सुनिता मीना पति का नाम: संतोष कुमार मीना गृह संख्या : 20 उम्र : 22 लिंग : महिला	फोटो उपलब्ध

157	WSV1032515	निर्वाचक का नाम : शंकर लाल शर्मा पिता का नाम: छोटेला ल शर्मा गृह संख्या : 00 उम्र : 26 लिंग : पुरुष	फोटो उपलब्ध	158	RJ/08/064/348279	निर्वाचक का नाम : मांगेला ल पिता का नाम: सोनाराम गृह संख्या : 1 उम्र : 69 लिंग : पुरुष	फोटो उपलब्ध	159	RJ/08/064/348130	निर्वाचक का नाम : प्रेमदेवी पति का नाम: मांगेला ल गृह संख्या : 1 उम्र : 66 लिंग : महिला	फोटो उपलब्ध
160	RJ/08/064/348300	निर्वाचक का नाम : मूलचन्द पिता का नाम: सोनाराम गृह संख्या : 1 उम्र : 61 लिंग : पुरुष	फोटो उपलब्ध	161	RJ/08/064/348128	निर्वाचक का नाम : उगनतीदेवी पति का नाम: मूलचन्द गृह संख्या : 1 उम्र : 57 लिंग : महिला	फोटो उपलब्ध	162	WSV0361535	निर्वाचक का नाम : तीजा पति का नाम: मुकेश गृह संख्या : 1 उम्र : 37 लिंग : महिला	फोटो उपलब्ध
163	WSV0361501	निर्वाचक का नाम : मुकेश पिता का नाम: मांगेला ल गृह संख्या : 1 उम्र : 33 लिंग : पुरुष	फोटो उपलब्ध	164	WSV0361527	निर्वाचक का नाम : छोटेला ल पिता का नाम: मांगेला ल गृह संख्या : 1 उम्र : 31 लिंग : पुरुष	फोटो उपलब्ध	165	WSV0652446	निर्वाचक का नाम : कालूराम पिता का नाम: मूलचन्द गृह संख्या : 1 उम्र : 30 लिंग : पुरुष	फोटो उपलब्ध
166	WSV1232511	निर्वाचक का नाम : मोना देवी पति का नाम: कालूराम शर्मा गृह संख्या : 1 उम्र : 28 लिंग : महिला	फोटो उपलब्ध	167	WSV1232800	निर्वाचक का नाम : पूजा शर्मा पति का नाम: बाबूलाल शर्मा गृह संख्या : 1 उम्र : 23 लिंग : महिला	फोटो उपलब्ध	168	WSV1322551	निर्वाचक का नाम : बाबूलाल शर्मा पिता का नाम: मूलचंद गृह संख्या : 01 उम्र : 22 लिंग : पुरुष	फोटो उपलब्ध
169	RJ/08/064/348607	निर्वाचक का नाम : रामकरन पिता का नाम: हनुमानसहाय गृह संख्या : 2 उम्र : 53 लिंग : पुरुष	फोटो उपलब्ध	170	RJ/08/064/348593	निर्वाचक का नाम : मीरादेवी पति का नाम: रामकरन गृह संख्या : 2 उम्र : 52 लिंग : महिला	फोटो उपलब्ध	171	WSV1322791	निर्वाचक का नाम : योगेश शर्मा पिता का नाम: रामकरन शर्मा गृह संख्या : 2 उम्र : 22 लिंग : पुरुष	फोटो उपलब्ध
172	RJ/08/064/348276	निर्वाचक का नाम : छोटेला ल पिता का नाम: प्रभुदेया ल गृह संख्या : 3 उम्र : 64 लिंग : पुरुष	फोटो उपलब्ध	173	RJ/08/064/348096	निर्वाचक का नाम : गंगादेवी पति का नाम: छोटेला ल गृह संख्या : 3 उम्र : 59 लिंग : महिला	फोटो उपलब्ध	174	RJ/08/064/348753	निर्वाचक का नाम : मुरलीधर पिता का नाम: प्रभुदेया ल गृह संख्या : 3 उम्र : 59 लिंग : पुरुष	फोटो उपलब्ध
175	GDK9617077	निर्वाचक का नाम : ओमप्रकाश पिता का नाम: प्रभुदेया ल गृह संख्या : 3 उम्र : 45 लिंग : पुरुष	फोटो उपलब्ध	176	GDK1175496	निर्वाचक का नाम : तुलसी पति का नाम: मूरलीधर गृह संख्या : 3 उम्र : 44 लिंग : महिला	फोटो उपलब्ध	177	WSV0652461	निर्वाचक का नाम : मंजू पति का नाम: कृष्ण कुमार गृह संख्या : 3 उम्र : 35 लिंग : महिला	फोटो उपलब्ध
178	WSV0652479	निर्वाचक का नाम : ममता पति का नाम: मुकेश गृह संख्या : 3 उम्र : 34 लिंग : महिला	फोटो उपलब्ध	179	WSV0652453	निर्वाचक का नाम : कृष्ण कुमार पिता का नाम: छोटेला ल गृह संख्या : 3 उम्र : 31 लिंग : पुरुष	फोटो उपलब्ध	180	WSV0964197	निर्वाचक का नाम : चम्पा देवी पति का नाम: हेमन्त शर्मा गृह संख्या : 3 उम्र : 28 लिंग : महिला	फोटो उपलब्ध
181	WSV0964205	निर्वाचक का नाम : हेमंत शर्मा पिता का नाम: छोटेला ल शर्मा गृह संख्या : 3 उम्र : 26 लिंग : पुरुष	फोटो उपलब्ध	182	WSV1323609	निर्वाचक का नाम : प्रेमचंद शर्मा पिता का नाम: मुरलीधर शर्मा गृह संख्या : 03 उम्र : 22 लिंग : पुरुष	फोटो उपलब्ध	183	RJ/08/064/348240	निर्वाचक का नाम : लक्ष्मणप्रसाद पिता का नाम: रामसहाय गृह संख्या : 4 उम्र : 84 लिंग : पुरुष	फोटो उपलब्ध
184	RJ/08/064/348275	निर्वाचक का नाम : रामजीलाल पिता का नाम: नाथूराम गृह संख्या : 4 उम्र : 70 लिंग : पुरुष	फोटो उपलब्ध	185	RJ/08/064/348135	निर्वाचक का नाम : धांपादेवी पति का नाम: रामजीलाल गृह संख्या : 4 उम्र : 69 लिंग : महिला	फोटो उपलब्ध	186	RJ/08/064/348107	निर्वाचक का नाम : केलाशचन्द पिता का नाम: नाथूराम गृह संख्या : 4 उम्र : 59 लिंग : पुरुष	फोटो उपलब्ध

187	GDK9616954	निर्वाचक का नाम : मुकेश कुमार पिता का नाम: रामजीलाल गृह संख्या : 4 उम्र : 44 लिंग : पुरुष	फोटो उपलब्ध	188	WSV1646082	निर्वाचक का नाम : निरुपा शर्मा पति का नाम: गिरीश शर्मा गृह संख्या : 04 उम्र : 42 लिंग : महिला	फोटो उपलब्ध	189	WSV0549675	निर्वाचक का नाम : राजेश पिता का नाम: रामजीलाल गृह संख्या : 4 उम्र : 32 लिंग : महिला	फोटो उपलब्ध
190	RJ/08/064/348281	निर्वाचक का नाम : कन्हैयालाल पिता का नाम: नाथूराम गृह संख्या : 5 उम्र : 64 लिंग : पुरुष	फोटो उपलब्ध	191	RJ/08/064/348097	निर्वाचक का नाम : प्रेमदेवी पति का नाम: कन्हैयालाल गृह संख्या : 5 उम्र : 59 लिंग : महिला	फोटो उपलब्ध	192	WSV0021584	निर्वाचक का नाम : अशोक कुमार पिता का नाम: कन्हैयालाल गृह संख्या : 5 उम्र : 41 लिंग : पुरुष	फोटो उपलब्ध
193	WSV0021576	निर्वाचक का नाम : सन्तोष कुमार पिता का नाम: कन्हैयालाल गृह संख्या : 5 उम्र : 40 लिंग : पुरुष	फोटो उपलब्ध	194	WSV0361253	निर्वाचक का नाम : अनिता पति का नाम: सन्तोष गृह संख्या : 5 उम्र : 32 लिंग : महिला	फोटो उपलब्ध	195	WSV1610633	निर्वाचक का नाम : गेंदीदेवी पति का नाम: मांगेलाल गृह संख्या : 6 उम्र : 67 लिंग : महिला	फोटो उपलब्ध
196	RJ/08/064/348782	निर्वाचक का नाम : लक्ष्मणप्रसाद पिता का नाम: सुबालाल गृह संख्या : 6 उम्र : 59 लिंग : पुरुष	फोटो उपलब्ध	197	RJ/08/064/348131	निर्वाचक का नाम : संतरादेवी पति का नाम: लक्ष्मणप्रसाद गृह संख्या : 6 उम्र : 57 लिंग : महिला	फोटो उपलब्ध	198	GDK9616087	निर्वाचक का नाम : बाबूलाल पिता का नाम: सुबालाल गृह संख्या : 6 उम्र : 52 लिंग : पुरुष	फोटो उपलब्ध
199	WSV1032762	निर्वाचक का नाम : नारायण शर्मा पिता का नाम: सुवालाल शर्मा गृह संख्या : 06 उम्र : 48 लिंग : पुरुष	फोटो उपलब्ध	200	GDK1175504	निर्वाचक का नाम : राजन्ती पति का नाम: श्रीनारायण गृह संख्या : 6 उम्र : 47 लिंग : महिला	फोटो उपलब्ध	201	GDK1199116	निर्वाचक का नाम : रामेश्वर पिता का नाम: सुवालाल गृह संख्या : 6 उम्र : 46 लिंग : पुरुष	फोटो उपलब्ध
202	GDK1175512	निर्वाचक का नाम : सियाराम पिता का नाम: सुवालाल गृह संख्या : 6 उम्र : 44 लिंग : पुरुष	फोटो उपलब्ध	203	GDK1300037	निर्वाचक का नाम : सुमन देवी पति का नाम: बाबूलाल गृह संख्या : 6 उम्र : 43 लिंग : महिला	फोटो उपलब्ध	204	WSV0201525	निर्वाचक का नाम : राजेश कुमार पिता का नाम: मांगेलाल गृह संख्या : 6 उम्र : 41 लिंग : पुरुष	फोटो उपलब्ध
205	GDK9616095	निर्वाचक का नाम : सीता देवी पति का नाम: राजेश कुमार गृह संख्या : 6 उम्र : 40 लिंग : महिला	फोटो उपलब्ध	206	WSV0201780	निर्वाचक का नाम : महेश चन्द पिता का नाम: मांगेलाल गृह संख्या : 6 उम्र : 38 लिंग : पुरुष	फोटो उपलब्ध	207	WSV0596916	निर्वाचक का नाम : रेखा पति का नाम: रामेश्वर गृह संख्या : 6 उम्र : 36 लिंग : महिला	फोटो उपलब्ध
208	WSV0652487	निर्वाचक का नाम : कमलेश कुमार पिता का नाम: मांगीलाल गृह संख्या : 6 उम्र : 31 लिंग : पुरुष	फोटो उपलब्ध	209	WSV0652495	निर्वाचक का नाम : महावीर प्रसाद पिता का नाम: लक्ष्मीनारायण गृह संख्या : 6 उम्र : 31 लिंग : पुरुष	फोटो उपलब्ध	210	WSV0652503	निर्वाचक का नाम : सीमा पति का नाम: महावीर प्रसाद गृह संख्या : 6 उम्र : 30 लिंग : महिला	फोटो उपलब्ध
211	WSV1377282	निर्वाचक का नाम : मनोहरी शर्मा पति का नाम: महेश चंद शर्मा गृह संख्या : 6 उम्र : 29 लिंग : महिला	फोटो उपलब्ध	212	WSV0956516	निर्वाचक का नाम : लाला राम शर्मा पिता का नाम: मांगे लाल शर्मा गृह संख्या : 6 उम्र : 29 लिंग : पुरुष	फोटो उपलब्ध	213	WSV0964189	निर्वाचक का नाम : सुनीता पति का नाम: सियाराम शर्मा गृह संख्या : 6 उम्र : 29 लिंग : महिला	फोटो उपलब्ध
214	WSV1032689	निर्वाचक का नाम : कृष्ण कुमार शर्मा पिता का नाम: नारायण शर्मा गृह संख्या : 06 उम्र : 26 लिंग : पुरुष	फोटो उपलब्ध	215	WSV1250927	निर्वाचक का नाम : बनवारी लाल शर्मा पिता का नाम: मांगीलाल गृह संख्या : 6 उम्र : 26 लिंग : पुरुष	फोटो उपलब्ध	216	WSV1168848	निर्वाचक का नाम : रघुवीर शर्मा पिता का नाम: लक्ष्मी नारायण शर्मा गृह संख्या : 6 उम्र : 24 लिंग : पुरुष	फोटो उपलब्ध

217	WSV1169176	निर्वाचक का नाम : दिलखुश शर्मा पिता का नाम: श्री नारायण शर्मा गृह संख्या : 6 उम्र : 23 लिंग : पुरुष	फोटो उपलब्ध	218	WSV1226539	निर्वाचक का नाम : रविशंकर शर्मा पिता का नाम: मांगीलाल शर्मा गृह संख्या : 06 उम्र : 23 लिंग : पुरुष	फोटो उपलब्ध	219	WSV1255850	निर्वाचक का नाम : निरमा शर्मा पिता का नाम: श्रीनारायण गृह संख्या : 06 उम्र : 23 लिंग : महिला	फोटो उपलब्ध
220	WSV1385848	निर्वाचक का नाम : पिंटू कुमार शर्मा पिता का नाम: बाबू लाल शर्मा गृह संख्या : 06 उम्र : 21 लिंग : पुरुष	फोटो उपलब्ध	221	WSV1387596	निर्वाचक का नाम : कपिल कुमार शर्मा पिता का नाम: श्री नारायण शर्मा गृह संख्या : 06 उम्र : 21 लिंग : पुरुष	फोटो उपलब्ध	222	WSV1658731	निर्वाचक का नाम : मनीषा शर्मा पिता का नाम: राजेशकुमार शर्मा गृह संख्या : 06 उम्र : 20 लिंग : महिला	फोटो उपलब्ध
223	WSV1688241	निर्वाचक का नाम : शिवानी शर्मा पिता का नाम: बाबूलाल शर्मा गृह संख्या : 6 उम्र : 19 लिंग : महिला	फोटो उपलब्ध	224	RJ/08/064/348470	निर्वाचक का नाम : श्रवणलाल पिता का नाम: रामपाल गृह संख्या : 7 उम्र : 66 लिंग : पुरुष	फोटो उपलब्ध	225	RJ/08/064/348123	निर्वाचक का नाम : केलाशीदेवी पति का नाम: श्रवणलाल गृह संख्या : 7 उम्र : 62 लिंग : महिला	फोटो उपलब्ध
226	RJ/08/064/348280	निर्वाचक का नाम : रामप्रताप पिता का नाम: रामपाल गृह संख्या : 7 उम्र : 59 लिंग : पुरुष	फोटो उपलब्ध	227	GDK1092626	निर्वाचक का नाम : मीनादेवी पति का नाम: रामप्रताप गृह संख्या : 7 उम्र : 48 लिंग : महिला	फोटो उपलब्ध	228	WSV1073733	निर्वाचक का नाम : अरविंद पिता का नाम: रामप्रताप गृह संख्या : 7 उम्र : 25 लिंग : पुरुष	फोटो उपलब्ध
229	WSV1444447	निर्वाचक का नाम : आशीष शर्मा पिता का नाम: श्रवण लाल शर्मा गृह संख्या : 07 उम्र : 25 लिंग : पुरुष	फोटो उपलब्ध	230	WSV1226612	निर्वाचक का नाम : विनोद कुमार कुमार पिता का नाम: रामप्रताप शर्मा गृह संख्या : 7 उम्र : 23 लिंग : पुरुष	फोटो उपलब्ध	231	WSV1337450	निर्वाचक का नाम : विष्णु कुमार शर्मा पिता का नाम: रामप्रताप शर्मा गृह संख्या : 7 उम्र : 22 लिंग : पुरुष	फोटो उपलब्ध
232	WSV1377159	निर्वाचक का नाम : सुनीता शर्मा पति का नाम: आशीष शर्मा गृह संख्या : 07 उम्र : 22 लिंग : महिला	फोटो उपलब्ध	233	RJ/08/064/348193	निर्वाचक का नाम : मूलचन्द पिता का नाम: नारायणसहाय गृह संख्या : 8 उम्र : 76 लिंग : पुरुष	फोटो उपलब्ध	234	RJ/08/064/348134	निर्वाचक का नाम : रामेश्वरी देवी पति का नाम: मूलचन्द गृह संख्या : 8 उम्र : 71 लिंग : महिला	फोटो उपलब्ध
235	RJ/08/064/348177	निर्वाचक का नाम : छोटेलाल पिता का नाम: नारायणसहाय गृह संख्या : 8 उम्र : 64 लिंग : पुरुष	फोटो उपलब्ध	236	RJ/08/064/348133	निर्वाचक का नाम : रुक्मादेवी पति का नाम: छोटेलाल गृह संख्या : 8 उम्र : 61 लिंग : महिला	फोटो उपलब्ध	237	RJ/08/064/348715	निर्वाचक का नाम : रामगोपाल पिता का नाम: नारायणसहाय गृह संख्या : 8 उम्र : 54 लिंग : पुरुष	फोटो उपलब्ध
238	GDK9616376	निर्वाचक का नाम : सुनीता देवी पति का नाम: रामराय गृह संख्या : 8 उम्र : 43 लिंग : महिला	फोटो उपलब्ध	239	WSV0021600	निर्वाचक का नाम : रामराय पिता का नाम: मूलचन्द गृह संख्या : 8 उम्र : 43 लिंग : पुरुष	फोटो उपलब्ध	240	GDK9649948	निर्वाचक का नाम : छोटी देवी पति का नाम: गोपाल गृह संख्या : 8 उम्र : 42 लिंग : महिला	फोटो उपलब्ध
241	GDK9616384	निर्वाचक का नाम : सुशीला देवी पति का नाम: दिनेश कुमार गृह संख्या : 8 उम्र : 41 लिंग : महिला	फोटो उपलब्ध	242	WSV0021592	निर्वाचक का नाम : दिनेश कुमार पिता का नाम: छोटेलाल गृह संख्या : 8 उम्र : 41 लिंग : पुरुष	फोटो उपलब्ध	243	WSV0361261	निर्वाचक का नाम : नन्दराम पिता का नाम: छोटेलाल गृह संख्या : 8 उम्र : 34 लिंग : पुरुष	फोटो उपलब्ध
244	WSV0771253	निर्वाचक का नाम : रीना देवी पति का नाम: नन्दराम गृह संख्या : 8 उम्र : 32 लिंग : महिला	फोटो उपलब्ध	245	WSV0652511	निर्वाचक का नाम : विष्णु कुमार पिता का नाम: मूलचन्द गृह संख्या : 8 उम्र : 30 लिंग : पुरुष	फोटो उपलब्ध	246	WSV0652529	निर्वाचक का नाम : उर्मिला देवी पिता का नाम: विष्णु कुमार गृह संख्या : 8 उम्र : 30 लिंग : पुरुष	फोटो उपलब्ध

247	RJ/08/064/348583	निर्वाचक का नाम : शांतिदेवी पति का नाम: तेजाराम गृह संख्या : 9 उम्र : 61 लिंग : महिला	फोटो उपलब्ध	248	RJ/08/064/348061	निर्वाचक का नाम : अर्जुनलाल पिता का नाम: गोविन्दसहाय गृह संख्या : 9 उम्र : 61 लिंग : पुरुष	फोटो उपलब्ध	249	GDK1175520	निर्वाचक का नाम : केलाशी पति का नाम: अर्जुन गृह संख्या : 9 उम्र : 44 लिंग : महिला	फोटो उपलब्ध
250	WSV1399823	निर्वाचक का नाम : अनोखी देवी पति का नाम: विश्राम मीना गृह संख्या : 9 उम्र : 31 लिंग : महिला	फोटो उपलब्ध	251	WSV0652537	निर्वाचक का नाम : विश्राम पिता का नाम: तेजाराम गृह संख्या : 9 उम्र : 30 लिंग : पुरुष	फोटो उपलब्ध	252	WSV1267780	निर्वाचक का नाम : राकेश मीना पिता का नाम: अर्जुन लाल मीना गृह संख्या : 9 उम्र : 27 लिंग : पुरुष	फोटो उपलब्ध
253	WSV0866608	निर्वाचक का नाम : राजेंद्र पिता का नाम: तेजाराम गृह संख्या : 9 उम्र : 27 लिंग : पुरुष	फोटो उपलब्ध	254	WSV1576404	निर्वाचक का नाम : नरेशकुमार मीना पिता का नाम: तेजाराम मीना गृह संख्या : 9 उम्र : 24 लिंग : पुरुष	फोटो उपलब्ध	255	WSV1339449	निर्वाचक का नाम : गुलकेशी मीना पिता का नाम: तेजा राम मीना गृह संख्या : 9 उम्र : 22 लिंग : महिला	फोटो उपलब्ध
256	WSV1466739	निर्वाचक का नाम : सोनू कुमार शर्मा पिता का नाम: मुरलीधर शर्मा गृह संख्या : 9 उम्र : 21 लिंग : पुरुष	फोटो उपलब्ध	257	WSV1563337	निर्वाचक का नाम : प्रियंका मीना पिता का नाम: तेजा राम मीना गृह संख्या : 9 उम्र : 20 लिंग : महिला	फोटो उपलब्ध	258	WSV1672773	निर्वाचक का नाम : हरकेश मीना पिता का नाम: तेजाराम मीना गृह संख्या : 9 उम्र : 19 लिंग : पुरुष	फोटो उपलब्ध
259	RJ/08/064/348200	निर्वाचक का नाम : गंगाधर पिता का नाम: गोविन्दसहाय गृह संख्या : 10 उम्र : 69 लिंग : पुरुष	फोटो उपलब्ध	260	WSV0343350	निर्वाचक का नाम : हनुमान पिता का नाम: सीताराम गृह संख्या : 10 उम्र : 37 लिंग : पुरुष	फोटो उपलब्ध	261	WSV1397785	निर्वाचक का नाम : आलम पिता का नाम: सीताराम बंजारा गृह संख्या : 10 उम्र : 37 लिंग : पुरुष	फोटो उपलब्ध
262	WSV0343368	निर्वाचक का नाम : राजेश पिता का नाम: सीताराम गृह संख्या : 10 उम्र : 35 लिंग : पुरुष	फोटो उपलब्ध	263	WSV0084913	निर्वाचक का नाम : सीताराम पिता का नाम: फोजीराम गृह संख्या : 10 उम्र : 33 लिंग : पुरुष	फोटो उपलब्ध	264	WSV0361550	निर्वाचक का नाम : गिरंज पिता का नाम: गंगाधर गृह संख्या : 10 उम्र : 32 लिंग : पुरुष	फोटो उपलब्ध
265	WSV1390327	निर्वाचक का नाम : मुकेश बंजारा पिता का नाम: सीताराम बंजारा गृह संख्या : 10 उम्र : 31 लिंग : पुरुष	फोटो उपलब्ध	266	WSV1418417	निर्वाचक का नाम : मोरिया देवी पति का नाम: आलम गृह संख्या : 10 उम्र : 31 लिंग : महिला	फोटो उपलब्ध	267	WSV1390293	निर्वाचक का नाम : सुनीता देवी पति का नाम: मुकेश बंजारा गृह संख्या : 10 उम्र : 29 लिंग : महिला	फोटो उपलब्ध
268	WSV1392448	निर्वाचक का नाम : ममता देवी पति का नाम: सुरेश चंद बंजारा गृह संख्या : 10 उम्र : 29 लिंग : महिला	फोटो उपलब्ध	269	WSV0866624	निर्वाचक का नाम : मंजू मीना पिता का नाम: गंगा धर गृह संख्या : 10 उम्र : 28 लिंग : महिला	फोटो उपलब्ध	270	WSV0866616	निर्वाचक का नाम : रिकू मीना पिता का नाम: गंगा धर मीना गृह संख्या : 10 उम्र : 28 लिंग : महिला	फोटो उपलब्ध
271	WSV1390376	निर्वाचक का नाम : मम्बर बंजारा पिता का नाम: सीता राम बंजारा गृह संख्या : 10 उम्र : 27 लिंग : पुरुष	फोटो उपलब्ध	272	WSV1390707	निर्वाचक का नाम : पूजा देवी पति का नाम: संजय बंजारा गृह संख्या : 10 उम्र : 27 लिंग : महिला	फोटो उपलब्ध	273	WSV1264563	निर्वाचक का नाम : सुनील कुमार मीना पिता का नाम: गंगाधर मीना गृह संख्या : 10 उम्र : 26 लिंग : पुरुष	फोटो उपलब्ध
274	WSV1654961	निर्वाचक का नाम : बोधी बाई मीना पति का नाम: सुनीलकुमार मीना गृह संख्या : 10 उम्र : 26 लिंग : महिला	फोटो उपलब्ध	275	WSV1390749	निर्वाचक का नाम : संजय दत्त बंजारा पिता का नाम: भीमा राम बंजारा गृह संख्या : 10 उम्र : 25 लिंग : पुरुष	फोटो उपलब्ध	276	WSV1646090	निर्वाचक का नाम : गंगा बाई पति का नाम: मम्बर बंजारा गृह संख्या : 10 उम्र : 25 लिंग : महिला	फोटो उपलब्ध

277	WSV1392463	निर्वाचक का नाम : सुरेश चंद बंजारा पिता का नाम: भीमा राम बंजारा गृह संख्या : 10 उम्र : 23 लिंग : पुरुष	फोटो उपलब्ध	278	WSV1418383	निर्वाचक का नाम : कैलाश बंजारा पिता का नाम: सीताराम बंजारा गृह संख्या : 10 उम्र : 23 लिंग : पुरुष	फोटो उपलब्ध	279	WSV1677137	निर्वाचक का नाम : लोकेशकुमार मीना पिता का नाम: गंगाधर मीना गृह संख्या : 10 उम्र : 22 लिंग : पुरुष	फोटो उपलब्ध
280	WSV0084855	निर्वाचक का नाम : प्रेम देवी पति का नाम: रामसिंह गृह संख्या : 10क उम्र : 79 लिंग : महिला	फोटो उपलब्ध	281	GDK9616699	निर्वाचक का नाम : भीमाराम पिता का नाम: फौजीराम गृह संख्या : 10क उम्र : 79 लिंग : पुरुष	फोटो उपलब्ध	282	WSV0084905	निर्वाचक का नाम : कमली देवी पति का नाम: सीताराम गृह संख्या : 10क उम्र : 56 लिंग : महिला	फोटो उपलब्ध
283	WSV0084863	निर्वाचक का नाम : आत्या देवी पति का नाम: जगदीश गृह संख्या : 10क उम्र : 51 लिंग : महिला	फोटो उपलब्ध	284	WSV0343384	निर्वाचक का नाम : बालूराम पिता का नाम: हरफूल गृह संख्या : 10क उम्र : 51 लिंग : पुरुष	फोटो उपलब्ध	285	WSV0343392	निर्वाचक का नाम : सन्ती देवी पति का नाम: बालूराम गृह संख्या : 10क उम्र : 48 लिंग : महिला	फोटो उपलब्ध
286	GDK9616681	निर्वाचक का नाम : रामप्रताप पिता का नाम: नाथूराम गृह संख्या : 10क उम्र : 46 लिंग : पुरुष	फोटो उपलब्ध	287	WSV0084871	निर्वाचक का नाम : जगदीश पिता का नाम: रामसिंह गृह संख्या : 10क उम्र : 43 लिंग : पुरुष	फोटो उपलब्ध	288	WSV0084897	निर्वाचक का नाम : चीचा देवी पति का नाम: मोहनलाल गृह संख्या : 10क उम्र : 43 लिंग : महिला	फोटो उपलब्ध
289	GDK9616731	निर्वाचक का नाम : बदाम देवी पति का नाम: रामप्रताप गृह संख्या : 10क उम्र : 41 लिंग : महिला	फोटो उपलब्ध	290	WSV0201889	निर्वाचक का नाम : मंजु पिता का नाम: भीमाराम गृह संख्या : 10क उम्र : 36 लिंग : पुरुष	फोटो उपलब्ध	291	WSV0511469	निर्वाचक का नाम : ममता पति का नाम: हनुमान गृह संख्या : 10क उम्र : 35 लिंग : महिला	फोटो उपलब्ध
292	WSV0511493	निर्वाचक का नाम : रंगा देवी पति का नाम: राजेश गृह संख्या : 10क उम्र : 35 लिंग : महिला	फोटो उपलब्ध	293	WSV0511485	निर्वाचक का नाम : राहुल पिता का नाम: रामसिंह गृह संख्या : 10क उम्र : 33 लिंग : पुरुष	फोटो उपलब्ध	294	WSV0511451	निर्वाचक का नाम : तोलिया पति का नाम: राहुल गृह संख्या : 10क उम्र : 32 लिंग : महिला	फोटो उपलब्ध
295	WSV0511477	निर्वाचक का नाम : माया पति का नाम: मयंक गृह संख्या : 10क उम्र : 32 लिंग : महिला	फोटो उपलब्ध	296	WSV1682590	निर्वाचक का नाम : सोना पति का नाम: विजय गृह संख्या : 10क उम्र : 23 लिंग : महिला	फोटो उपलब्ध				

297	RJ/08/064/348468	निर्वाचक का नाम : मुरलीधर पिता का नाम: प्रभातीलाल गृह संख्या : 1 उम्र : 58 लिंग : पुरुष	फोटो उपलब्ध	298	RJ/08/064/348122	निर्वाचक का नाम : लल्लीदेवी पति का नाम: मुरलीधर गृह संख्या : 1 उम्र : 57 लिंग : महिला	फोटो उपलब्ध	299	WSV0361287	निर्वाचक का नाम : सुभाष पिता का नाम: मुरलीधर गृह संख्या : 1 उम्र : 33 लिंग : पुरुष	फोटो उपलब्ध
300	WSV0956599	निर्वाचक का नाम : कृष्ण कुमार शर्मा पिता का नाम: मुरली धर शर्मा गृह संख्या : 1 उम्र : 30 लिंग : पुरुष	फोटो उपलब्ध	301	RJ/08/064/348124	निर्वाचक का नाम : धांपादेवी पति का नाम: कानाराम गृह संख्या : 2 उम्र : 89 लिंग : महिला	फोटो उपलब्ध	302	RJ/08/064/348274	निर्वाचक का नाम : भेरुसहाय पिता का नाम: कानाराम गृह संख्या : 2 उम्र : 69 लिंग : पुरुष	फोटो उपलब्ध
303	RJ/08/064/348125	निर्वाचक का नाम : रुकमणीदेवी पति का नाम: भेरुसहाय गृह संख्या : 2 उम्र : 65 लिंग : महिला	फोटो उपलब्ध	304	RJ/08/064/348229	निर्वाचक का नाम : मूलचन्द पिता का नाम: कानाराम गृह संख्या : 2 उम्र : 63 लिंग : पुरुष	फोटो उपलब्ध	305	WSV0511519	निर्वाचक का नाम : छीतरमल पिता का नाम: कानाराम गृह संख्या : 2 उम्र : 43 लिंग : पुरुष	फोटो उपलब्ध
306	WSV0511527	निर्वाचक का नाम : सन्तोष पिता का नाम: भेरुसहाय गृह संख्या : 2 उम्र : 31 लिंग : पुरुष	फोटो उपलब्ध	307	RJ/08/064/348121	निर्वाचक का नाम : छाजीदेवी पति का नाम: भगवानसहाय गृह संख्या : 3 उम्र : 74 लिंग : महिला	फोटो उपलब्ध	308	WSV0866632	निर्वाचक का नाम : रिकू देवी पति का नाम: राम गोपाल गृह संख्या : 03 उम्र : 40 लिंग : महिला	फोटो उपलब्ध
309	WSV0572792	निर्वाचक का नाम : सुरेश चन्द पिता का नाम: भगवान सहाय गृह संख्या : 3 उम्र : 35 लिंग : पुरुष	फोटो उपलब्ध	310	WSV0596908	निर्वाचक का नाम : कमलेश पिता का नाम: भगवान सहाय गृह संख्या : 3 उम्र : 33 लिंग : पुरुष	फोटो उपलब्ध	311	RJ/08/064/348273	निर्वाचक का नाम : बद्दीप्रसाद पिता का नाम: प्रभातीलाल गृह संख्या : 4 उम्र : 72 लिंग : पुरुष	फोटो उपलब्ध
312	RJ/08/064/348120	निर्वाचक का नाम : कमलीदेवी पति का नाम: बद्दीप्रसाद गृह संख्या : 4 उम्र : 66 लिंग : महिला	फोटो उपलब्ध	313	WSV0201517	निर्वाचक का नाम : गिररज पिता का नाम: बद्दी गृह संख्या : 4 उम्र : 36 लिंग : पुरुष	फोटो उपलब्ध	314	WSV1043595	निर्वाचक का नाम : देविसहाय पिता का नाम: बद्दी प्रसाद गृह संख्या : 4 उम्र : 31 लिंग : पुरुष	फोटो उपलब्ध
315	WSV1073881	निर्वाचक का नाम : कविता देवी पिता का नाम: देवी सहाय गृह संख्या : 4 उम्र : 29 लिंग : पुरुष	फोटो उपलब्ध	316	RJ/08/064/348469	निर्वाचक का नाम : प्यारेलाल पिता का नाम: प्रभातीलाल गृह संख्या : 5 उम्र : 64 लिंग : पुरुष	फोटो उपलब्ध	317	WSV0652545	निर्वाचक का नाम : रेखा पति का नाम: हरिकिशन गृह संख्या : 5 उम्र : 32 लिंग : महिला	फोटो उपलब्ध
318	WSV0549683	निर्वाचक का नाम : पिंकी पति का नाम: सुभाष गृह संख्या : 5 उम्र : 31 लिंग : महिला	फोटो उपलब्ध	319	WSV0361279	निर्वाचक का नाम : हरिकिशन पिता का नाम: प्यारेलाल गृह संख्या : 5 उम्र : 31 लिंग : पुरुष	फोटो उपलब्ध	320	WSV0771261	निर्वाचक का नाम : छोटे लाल शर्मा पिता का नाम: प्यारे लाल शर्मा गृह संख्या : 5 उम्र : 30 लिंग : पुरुष	फोटो उपलब्ध
321	RJ/08/064/348084	निर्वाचक का नाम : जगदीशप्रसाद पिता का नाम: रामनारायण गृह संख्या : 6 उम्र : 72 लिंग : पुरुष	फोटो उपलब्ध	322	RJ/08/064/348100	निर्वाचक का नाम : भोरीदेवी पति का नाम: जगदीशप्रसाद गृह संख्या : 6 उम्र : 69 लिंग : महिला	फोटो उपलब्ध	323	RJ/08/064/348582	निर्वाचक का नाम : कजोडमल पिता का नाम: रामनारायण गृह संख्या : 6 उम्र : 64 लिंग : पुरुष	फोटो उपलब्ध
324	RJ/08/064/348185	निर्वाचक का नाम : छोटेलाल पिता का नाम: रामानमरायण गृह संख्या : 6 उम्र : 59 लिंग : पुरुष	फोटो उपलब्ध	325	GDK1175538	निर्वाचक का नाम : आनन्दीलाल पिता का नाम: जगदीशप्रसाद गृह संख्या : 6 उम्र : 45 लिंग : पुरुष	फोटो उपलब्ध	326	GDK1175546	निर्वाचक का नाम : उगन्ती पति का नाम: आनन्दीलाल गृह संख्या : 6 उम्र : 44 लिंग : महिला	फोटो उपलब्ध

327

WSV1073931

निर्वाचक का नाम : खुशबू  
पति का नाम: गिरराज प्रसाद  
गृह संख्या : ग्राम साहिबा  
उम्र : 33 लिंग : महिला

फोटो उपलब्ध

328	WSV1033034	निर्वाचक का नाम : संतोष देवी पति का नाम: विक्रम मीना गृह संख्या : ०० उम्र : 26 लिंग : महिला	फोटो उपलब्ध	329	RJ/08/064/348324	निर्वाचक का नाम : जम्बूरीदेवी पति का नाम: रामजीलाल गृह संख्या : 1 उम्र : 77 लिंग : महिला	फोटो उपलब्ध	330	RJ/08/064/348321	निर्वाचक का नाम : धापादेवी पति का नाम: मूलचन्द गृह संख्या : 1 उम्र : 69 लिंग : महिला	फोटो उपलब्ध
331	WSV0160564	निर्वाचक का नाम : हनुमान सहाय पिता का नाम: मूलचंद गृह संख्या : 1 उम्र : 36 लिंग : पुरुष	फोटो उपलब्ध	332	WSV0511550	निर्वाचक का नाम : लहरी पिता का नाम: मूलचन्द गृह संख्या : 1 उम्र : 35 लिंग : पुरुष	फोटो उपलब्ध	333	WSV1033059	निर्वाचक का नाम : ममता देवी पति का नाम: हनुमान सहाय मीना गृह संख्या : 1 उम्र : 28 लिंग : महिला	फोटो उपलब्ध
334	WSV1106079	निर्वाचक का नाम : हरनारायण पिता का नाम: प्रभातीलाल गृह संख्या : 2 उम्र : 67 लिंग : पुरुष	फोटो उपलब्ध	335	WSV1108240	निर्वाचक का नाम : कमलादेवी पति का नाम: नारायणसहाय गृह संख्या : 2 उम्र : 62 लिंग : महिला	फोटो उपलब्ध	336	WSV0511568	निर्वाचक का नाम : रेवडराम पिता का नाम: हरनारायण गृह संख्या : 2 उम्र : 33 लिंग : पुरुष	फोटो उपलब्ध
337	WSV1032820	निर्वाचक का नाम : विक्रम मीना पिता का नाम: हरनारायण मीना गृह संख्या : 02 उम्र : 26 लिंग : पुरुष	फोटो उपलब्ध	338	WSV1519552	निर्वाचक का नाम : निरमा मीना पिता का नाम: हरनारायण मीना गृह संख्या : 2 उम्र : 20 लिंग : महिला	फोटो उपलब्ध	339	RJ/08/064/348327	निर्वाचक का नाम : कजोडीदेवी पति का नाम: छीतरमल गृह संख्या : 3 उम्र : 79 लिंग : महिला	फोटो उपलब्ध
340	RJ/08/064/348236	निर्वाचक का नाम : कन्हैयालाल पिता का नाम: छीतर गृह संख्या : 3 उम्र : 60 लिंग : पुरुष	फोटो उपलब्ध	341	RJ/08/064/348232	निर्वाचक का नाम : रामफुल पिता का नाम: छीतरमल गृह संख्या : 3 उम्र : 55 लिंग : पुरुष	फोटो उपलब्ध	342	WSV1072586	निर्वाचक का नाम : रेखा पति का नाम: कन्हैया लाल गृह संख्या : 3 उम्र : 39 लिंग : महिला	फोटो उपलब्ध
343	WSV0596957	निर्वाचक का नाम : मुकेश पिता का नाम: छीतरमल गृह संख्या : 3 उम्र : 36 लिंग : पुरुष	फोटो उपलब्ध	344	WSV0771279	निर्वाचक का नाम : राम खिलारी पिता का नाम: कन्हैया लाल गृह संख्या : 3 उम्र : 29 लिंग : पुरुष	फोटो उपलब्ध	345	WSV0866723	निर्वाचक का नाम : संजू मीना पति का नाम: रामखिलाड़ी गृह संख्या : 3 उम्र : 28 लिंग : महिला	फोटो उपलब्ध
346	WSV0866715	निर्वाचक का नाम : बसना मीना पति का नाम: मुकेश गृह संख्या : 3 उम्र : 27 लिंग : महिला	फोटो उपलब्ध	347	RJ/08/064/348320	निर्वाचक का नाम : धापादेवी पति का नाम: छीतरमल गृह संख्या : 4 उम्र : 82 लिंग : महिला	फोटो उपलब्ध	348	WSV0343400	निर्वाचक का नाम : भोरीदेवी पति का नाम: कैलाशचन्द गृह संख्या : 4 उम्र : 59 लिंग : महिला	फोटो उपलब्ध
349	WSV1108554	निर्वाचक का नाम : जगदीशचन्द पिता का नाम: छीतरमल गृह संख्या : 4 उम्र : 57 लिंग : पुरुष	फोटो उपलब्ध	350	GDK1092642	निर्वाचक का नाम : बाबुलाल पिता का नाम: छीतरमल गृह संख्या : 4 उम्र : 48 लिंग : पुरुष	फोटो उपलब्ध	351	GDK1354620	निर्वाचक का नाम : छाजीदेवी पति का नाम: जगदीशप्रसाद गृह संख्या : 4 उम्र : 47 लिंग : महिला	फोटो उपलब्ध
352	WSV1032531	निर्वाचक का नाम : अनिल मीना पिता का नाम: कैलाशचंद मीना गृह संख्या : 04 उम्र : 34 लिंग : पुरुष	फोटो उपलब्ध	353	WSV1032903	निर्वाचक का नाम : रवि कुमार मीना पिता का नाम: मूलचंद गृह संख्या : 04 उम्र : 26 लिंग : पुरुष	फोटो उपलब्ध	354	WSV1406966	निर्वाचक का नाम : लोकेश कुमार मीना पिता का नाम: जगदीश मीना गृह संख्या : 4 उम्र : 21 लिंग : पुरुष	फोटो उपलब्ध
355	WSV1659556	निर्वाचक का नाम : हरकेश मीना पिता का नाम: जगदीश मीना गृह संख्या : 4 उम्र : 19 लिंग : पुरुष	फोटो उपलब्ध	356	RJ/08/064/348326	निर्वाचक का नाम : भोतीदेवी पति का नाम: श्रीराम गृह संख्या : 5 उम्र : 69 लिंग : महिला	फोटो उपलब्ध	357	RJ/08/064/348579	निर्वाचक का नाम : बौदनलाल पिता का नाम: ग्यारसीलाल गृह संख्या : 5 उम्र : 69 लिंग : पुरुष	फोटो उपलब्ध

358	RJ/08/064/348571	निर्वाचक का नाम : ख्यालीराम पिता का नाम: ग्यारसीलाल गृह संख्या : 5 उम्र : 58 लिंग : पुरुष	359	GDK1300052	निर्वाचक का नाम : नरानीदेवी पति का नाम: ख्यालीराम गृह संख्या : 5 उम्र : 54 लिंग : महिला	360	RJ/08/064/348179	निर्वाचक का नाम : बाबुलाल पिता का नाम: ग्यारसीलाल गृह संख्या : 5 उम्र : 54 लिंग : पुरुष
361	WSV0964171	निर्वाचक का नाम : मनभरी देवी पति का नाम: बाबू लाल मीना गृह संख्या : 5 उम्र : 37 लिंग : महिला	362	WSV1032713	निर्वाचक का नाम : कुसुम देवी पति का नाम: अनिल कुमार मीना गृह संख्या : 05 उम्र : 30 लिंग : महिला	363	WSV1032770	निर्वाचक का नाम : महेंद्र कुमार मीना पिता का नाम: ख्याली राम मीना गृह संख्या : ०५ उम्र : 29 लिंग : पुरुष
364	WSV1654870	निर्वाचक का नाम : संतरा मीना पति का नाम: महेंद्र कुमार मीना गृह संख्या : 05 उम्र : 26 लिंग : महिला	365	WSV1392398	निर्वाचक का नाम : कविता बाई मीना पति का नाम: बनवारी मीना गृह संख्या : 5 उम्र : 23 लिंग : महिला	366	WSV1698760	निर्वाचक का नाम : कविता मीना पति का नाम: हीरालाल मीना गृह संख्या : 5 उम्र : 19 लिंग : महिला
367	RJ/08/064/348318	निर्वाचक का नाम : कमलादेवी पति का नाम: श्रवणलाल गृह संख्या : 6 उम्र : 61 लिंग : महिला	368	WSV0361303	निर्वाचक का नाम : प्रहलाद पिता का नाम: श्रवण गृह संख्या : 6 उम्र : 33 लिंग : पुरुष	369	WSV1032895	निर्वाचक का नाम : किरोडी मल मीना पिता का नाम: श्रवण लाल गृह संख्या : 06 उम्र : 27 लिंग : पुरुष
370	WSV1033117	निर्वाचक का नाम : मंजू मीना पति का नाम: प्रह्लाद कुमार मीना गृह संख्या : 06 उम्र : 26 लिंग : महिला	371	WSV1264183	निर्वाचक का नाम : प्रेम मीना पिता का नाम: श्रवण लाल मीना गृह संख्या : 6 उम्र : 25 लिंग : पुरुष	372	WSV1255561	निर्वाचक का नाम : अंजु मीना पति का नाम: किरोडी लाल मीना गृह संख्या : 6 उम्र : 24 लिंग : महिला
373	GDK1092667	निर्वाचक का नाम : रामकरन पिता का नाम: भगवानसहाय गृह संख्या : 7 उम्र : 76 लिंग : पुरुष	374	RJ/08/064/348316	निर्वाचक का नाम : छोटादेवी पति का नाम: रामकरन गृह संख्या : 7 उम्र : 72 लिंग : महिला	375	RJ/08/064/348317	निर्वाचक का नाम : चन्दीदेवी पति का नाम: भगवान सहाय गृह संख्या : 7 उम्र : 67 लिंग : महिला
376	GDK1092659	निर्वाचक का नाम : गोकुलचंद पिता का नाम: रामकरण गृह संख्या : 7 उम्र : 46 लिंग : पुरुष	377	WSV0160572	निर्वाचक का नाम : हंसा देवी पति का नाम: गोकुल चंद गृह संख्या : 7 उम्र : 43 लिंग : महिला	378	WSV0201897	निर्वाचक का नाम : नेहरू पिता का नाम: रामकरण गृह संख्या : 7 उम्र : 42 लिंग : पुरुष
379	WSV0160580	निर्वाचक का नाम : सुनिता पति का नाम: नेहरू गृह संख्या : 7 उम्र : 42 लिंग : महिला	380	WSV0652552	निर्वाचक का नाम : लखन राम पिता का नाम: रामकरण गृह संख्या : 7 उम्र : 32 लिंग : पुरुष	381	RJ/08/064/348237	निर्वाचक का नाम : बदीप्रसाद पिता का नाम: रामसहाय गृह संख्या : 8 उम्र : 74 लिंग : पुरुष
382	GDK1092675	निर्वाचक का नाम : नानगीदेवी पति का नाम: बदीप्रसाद गृह संख्या : 8 उम्र : 70 लिंग : महिला	383	WSV0160614	निर्वाचक का नाम : धोलाराम पिता का नाम: बदीप्रसाद गृह संख्या : 8 उम्र : 41 लिंग : पुरुष	384	WSV0160622	निर्वाचक का नाम : कमलेश पिता का नाम: बदीप्रसाद गृह संख्या : 8 उम्र : 37 लिंग : पुरुष
385	WSV0160606	निर्वाचक का नाम : रंगलाल पिता का नाम: बदीप्रसाद गृह संख्या : 8 उम्र : 36 लिंग : पुरुष	386	WSV0866657	निर्वाचक का नाम : पिंकी देवी पति का नाम: धोला राम गृह संख्या : 8 उम्र : 33 लिंग : महिला	387	WSV0866665	निर्वाचक का नाम : छोटी बाई पति का नाम: कमलेश गृह संख्या : 8 उम्र : 28 लिंग : महिला

388	WSV0866673	निर्वाचक का नाम : संतोष पिता का नाम: बट्टी प्रसाद गृह संख्या : 8 उम्र : 28 लिंग : पुरुष	फोटो उपलब्ध	389	WSV1264001	निर्वाचक का नाम : बाबू बाई मीना पति का नाम: रंगलाल मीना गृह संख्या : 8 उम्र : 26 लिंग : महिला	फोटो उपलब्ध	390	RJ/08/064/348712	निर्वाचक का नाम : पांचीदेवी पति का नाम: पूरणमल गृह संख्या : 9 उम्र : 82 लिंग : महिला	फोटो उपलब्ध
391	RJ/08/064/348045	निर्वाचक का नाम : रामकंवार पिता का नाम: गिरधारीलाल गृह संख्या : 10 उम्र : 59 लिंग : पुरुष	फोटो उपलब्ध	392	WSV0021626	निर्वाचक का नाम : लालीदेवी पति का नाम: रामकंवार गृह संख्या : 10 उम्र : 56 लिंग : महिला	फोटो उपलब्ध	393	WSV0511535	निर्वाचक का नाम : कालूराम पिता का नाम: भरतराम गृह संख्या : 10 उम्र : 31 लिंग : पुरुष	फोटो उपलब्ध
394	WSV0972638	निर्वाचक का नाम : टोडुराम मीना पिता का नाम: राम कुंवार मीना गृह संख्या : 10 उम्र : 29 लिंग : पुरुष	फोटो उपलब्ध	395	WSV0964965	निर्वाचक का नाम : दुलीचन्द मीना पिता का नाम: राम कुंवार मीना गृह संख्या : 10 उम्र : 28 लिंग : पुरुष	फोटो उपलब्ध	396	WSV0973065	निर्वाचक का नाम : मनीषा मीना पति का नाम: दुलीचन्द गृह संख्या : 10 उम्र : 27 लिंग : महिला	फोटो उपलब्ध
397	WSV1305457	निर्वाचक का नाम : ज्ञानी मीना पति का नाम: कालुराम गृह संख्या : 10 उम्र : 26 लिंग : महिला	फोटो उपलब्ध	398	WSV1304989	निर्वाचक का नाम : सीमा मीना पति का नाम: जोधा राम मीना गृह संख्या : 10 उम्र : 26 लिंग : महिला	फोटो उपलब्ध	399	WSV0973032	निर्वाचक का नाम : सविता मीना पति का नाम: टोडुराम मीना गृह संख्या : 10 उम्र : 26 लिंग : महिला	फोटो उपलब्ध
400	WSV1305184	निर्वाचक का नाम : जोधाराम मीना पिता का नाम: रामकुंवर मीना गृह संख्या : 10 उम्र : 24 लिंग : पुरुष	फोटो उपलब्ध	401	RJ/08/064/348175	निर्वाचक का नाम : भरथराम पिता का नाम: गिरधारीलाल गृह संख्या : 11 उम्र : 72 लिंग : पुरुष	फोटो उपलब्ध	402	GDK1354638	निर्वाचक का नाम : लालीदेवी पति का नाम: भरथराम गृह संख्या : 11 उम्र : 63 लिंग : महिला	फोटो उपलब्ध
403	WSV1032911	निर्वाचक का नाम : महेश चन्द मीना पिता का नाम: भरत राम मीना गृह संख्या : 11 उम्र : 26 लिंग : पुरुष	फोटो उपलब्ध	404	RJ/08/064/348748	निर्वाचक का नाम : बाबुलाल पिता का नाम: पालाल गृह संख्या : 12 उम्र : 59 लिंग : पुरुष	फोटो उपलब्ध	405	WSV0021634	निर्वाचक का नाम : धोलीदेवी पति का नाम: बाबूलाल गृह संख्या : 12 उम्र : 46 लिंग : महिला	फोटो उपलब्ध
406	WSV1466341	निर्वाचक का नाम : मंजू मीना पिता का नाम: बाबू लाल मीना गृह संख्या : 12 उम्र : 21 लिंग : महिला	फोटो उपलब्ध	407	GDK1092709	निर्वाचक का नाम : लाडादेवी पति का नाम: शिम्भूदयाल गृह संख्या : 13 उम्र : 74 लिंग : महिला	फोटो उपलब्ध	408	RJ/08/064/348031	निर्वाचक का नाम : रामपाल पिता का नाम: पालाल गृह संख्या : 13 उम्र : 74 लिंग : पुरुष	फोटो उपलब्ध
409	RJ/08/064/034871	निर्वाचक का नाम : प्रभातीदेवी पति का नाम: रामपाल गृह संख्या : 13 उम्र : 69 लिंग : महिला	फोटो उपलब्ध	410	GDK1092683	निर्वाचक का नाम : रामजीवण पिता का नाम: रामपाल गृह संख्या : 13 उम्र : 43 लिंग : पुरुष	फोटो उपलब्ध	411	WSV0317644	निर्वाचक का नाम : मीनादेवी पति का नाम: शिम्भूदयाल गृह संख्या : 13 उम्र : 38 लिंग : महिला	फोटो उपलब्ध
412	WSV0511592	निर्वाचक का नाम : ममता पति का नाम: रामजीवण गृह संख्या : 13 उम्र : 35 लिंग : महिला	फोटो उपलब्ध	413	WSV0511576	निर्वाचक का नाम : जयन पिता का नाम: शिम्भू गृह संख्या : 13 उम्र : 35 लिंग : पुरुष	फोटो उपलब्ध	414	WSV0511584	निर्वाचक का नाम : सन्ती पिता का नाम: रामपाल गृह संख्या : 13 उम्र : 35 लिंग : महिला	फोटो उपलब्ध
415	WSV0160598	निर्वाचक का नाम : नरसी पिता का नाम: रामपाल गृह संख्या : 13 उम्र : 35 लिंग : पुरुष	फोटो उपलब्ध	416	WSV0511600	निर्वाचक का नाम : बिरमा पति का नाम: जयन गृह संख्या : 13 उम्र : 33 लिंग : महिला	फोटो उपलब्ध	417	WSV0866681	निर्वाचक का नाम : कृष्ण कुमार पिता का नाम: राम पाल गृह संख्या : 13 उम्र : 30 लिंग : पुरुष	फोटो उपलब्ध

418	WSV0771295	निर्वाचक का नाम : खेलंता मीना पति का नाम: नरसी मीना गृह संख्या : 13 उम्र : 28 लिंग : महिला	फोटो उपलब्ध	419	WSV0771287	निर्वाचक का नाम : अशोकी बाई पिता का नाम: रामपाल गृह संख्या : 13 उम्र : 28 लिंग : महिला	फोटो उपलब्ध	420	WSV1283894	निर्वाचक का नाम : निशा मीना पति का नाम: कृष्ण कुमार मीना गृह संख्या : 13 उम्र : 25 लिंग : महिला	फोटो उपलब्ध
421	RJ/08/064/348221	निर्वाचक का नाम : धापादेवी पति का नाम: नानछाराम गृह संख्या : 14 उम्र : 94 लिंग : महिला	फोटो उपलब्ध	422	GDK1092717	निर्वाचक का नाम : रमेशचंद पिता का नाम: नानछाराम गृह संख्या : 14 उम्र : 45 लिंग : पुरुष	फोटो उपलब्ध	423	WSV0343418	निर्वाचक का नाम : रामपति पति का नाम: रमेश गृह संख्या : 14 उम्र : 45 लिंग : महिला	फोटो उपलब्ध
424	RJ/08/064/348732	निर्वाचक का नाम : मोहरीदेवी पति का नाम: मुरलीधर गृह संख्या : 15 उम्र : 89 लिंग : महिला	फोटो उपलब्ध	425	RJ/08/064/348600	निर्वाचक का नाम : भागोतीदेवी पति का नाम: रामजीलाल गृह संख्या : 15 उम्र : 59 लिंग : महिला	फोटो उपलब्ध	426	WSV0160267	निर्वाचक का नाम : जयराम पिता का नाम: मुरलीधर गृह संख्या : 15 उम्र : 45 लिंग : पुरुष	फोटो उपलब्ध
427	GDK1092725	निर्वाचक का नाम : राजूमीणा पिता का नाम: मुरलीधर गृह संख्या : 15 उम्र : 43 लिंग : पुरुष	फोटो उपलब्ध	428	WSV0160416	निर्वाचक का नाम : सुनिता पति का नाम: जयराम गृह संख्या : 15 उम्र : 40 लिंग : महिला	फोटो उपलब्ध	429	WSV0160259	निर्वाचक का नाम : हरि प्रसाद पिता का नाम: मुरली धर गृह संख्या : 15 उम्र : 38 लिंग : पुरुष	फोटो उपलब्ध
430	WSV0511543	निर्वाचक का नाम : प्रियंका पति का नाम: हरिप्रसाद गृह संख्या : 15 उम्र : 38 लिंग : महिला	फोटो उपलब्ध	431	WSV0361295	निर्वाचक का नाम : दिनेश पिता का नाम: रामजीलाल गृह संख्या : 15 उम्र : 33 लिंग : पुरुष	फोटो उपलब्ध	432	WSV0866699	निर्वाचक का नाम : कलावती देवी पति का नाम: राजु मीना गृह संख्या : 15 उम्र : 33 लिंग : महिला	फोटो उपलब्ध
433	WSV0964247	निर्वाचक का नाम : लेखराज मीना पिता का नाम: रामजी लाल मीना गृह संख्या : 15 उम्र : 31 लिंग : पुरुष	फोटो उपलब्ध	434	WSV0771303	निर्वाचक का नाम : कालूराम मीना पिता का नाम: राम जी लाल गृह संख्या : 15 उम्र : 29 लिंग : पुरुष	फोटो उपलब्ध	435	WSV0972877	निर्वाचक का नाम : कैलाशी देवी पति का नाम: दिनेश मीना गृह संख्या : 15 उम्र : 29 लिंग : महिला	फोटो उपलब्ध
436	WSV0965350	निर्वाचक का नाम : अनिता देवी मीना पति का नाम: लखराज मीना गृह संख्या : 15 उम्र : 27 लिंग : महिला	फोटो उपलब्ध	437	RJ/08/064/348034	निर्वाचक का नाम : कैलाश पिता का नाम: भोरेलाल गृह संख्या : 16 उम्र : 64 लिंग : पुरुष	फोटो उपलब्ध	438	RJ/08/064/348247	निर्वाचक का नाम : काली देवी पति का नाम: कैलाश गृह संख्या : 16 उम्र : 59 लिंग : महिला	फोटो उपलब्ध
439	WSV0361311	निर्वाचक का नाम : रामावतार पिता का नाम: कैलाशचन्द गृह संख्या : 16 उम्र : 34 लिंग : पुरुष	फोटो उपलब्ध	440	WSV0771329	निर्वाचक का नाम : राज मोहन पिता का नाम: कैलाश चन्द गृह संख्या : 16 उम्र : 30 लिंग : पुरुष	फोटो उपलब्ध	441	WSV1399690	निर्वाचक का नाम : रवीना कुमारी मीना पति का नाम: रामअवतार मीना गृह संख्या : 16 उम्र : 25 लिंग : महिला	फोटो उपलब्ध
442	RJ/08/064/348223	निर्वाचक का नाम : गिररजप्रसाद पिता का नाम: भोरेलाल गृह संख्या : 17 उम्र : 59 लिंग : पुरुष	फोटो उपलब्ध	443	RJ/08/064/348244	निर्वाचक का नाम : धोलीदेवी पति का नाम: गिरीराजप्रसाद गृह संख्या : 17 उम्र : 56 लिंग : महिला	फोटो उपलब्ध	444	WSV1072735	निर्वाचक का नाम : भूली पति का नाम: राजेंद्र कुमार गृह संख्या : 17 उम्र : 31 लिंग : महिला	फोटो उपलब्ध
445	WSV0866707	निर्वाचक का नाम : राजेन्द्र मीना पिता का नाम: गिररज गृह संख्या : 17 उम्र : 28 लिंग : पुरुष	फोटो उपलब्ध	446	WSV1308279	निर्वाचक का नाम : बसंती मीना पति का नाम: कमलेश कुमार मीना गृह संख्या : 17 उम्र : 28 लिंग : महिला	फोटो उपलब्ध	447	WSV0771345	निर्वाचक का नाम : कमलेश मीना पिता का नाम: गिररज प्रसाद गृह संख्या : 17 उम्र : 27 लिंग : पुरुष	फोटो उपलब्ध

448	WSV1293836	निर्वाचक का नाम : दिलखुश मीना पिता का नाम: गिरराज प्रसाद गृह संख्या : 17 उम्र : 24 लिंग : पुरुष	फोटो उपलब्ध	449	WSV1307776	निर्वाचक का नाम : मनीष कुमार मीना पिता का नाम: गिरराज प्रसाद मीना गृह संख्या : 17 उम्र : 24 लिंग : पुरुष	फोटो उपलब्ध	450	RJ/08/064/348059	निर्वाचक का नाम : रामकिशोर पिता का नाम: भोरेलाल गृह संख्या : 18 उम्र : 74 लिंग : पुरुष	फोटो उपलब्ध
451	RJ/08/064/348241	निर्वाचक का नाम : पार्वतीदेवी पति का नाम: रामकिशोर गृह संख्या : 18 उम्र : 68 लिंग : महिला	फोटो उपलब्ध	452	GDK1354562	निर्वाचक का नाम : राकेश कुमार मीणा पिता का नाम: रामकिशोर गृह संख्या : 18 उम्र : 38 लिंग : पुरुष	फोटो उपलब्ध	453	WSV0361568	निर्वाचक का नाम : सुभाष पिता का नाम: रामकिशोर गृह संख्या : 18 उम्र : 33 लिंग : पुरुष	फोटो उपलब्ध
454	WSV1308253	निर्वाचक का नाम : ममता मीना पति का नाम: सुभाष मीना गृह संख्या : 18 उम्र : 31 लिंग : महिला	फोटो उपलब्ध	455	WSV0771352	निर्वाचक का नाम : सत्येंद्र मीना पिता का नाम: रामकिशोर मीना गृह संख्या : 18 उम्र : 30 लिंग : पुरुष	फोटो उपलब्ध	456	WSV0771360	निर्वाचक का नाम : खेलंता पति का नाम: राकेश मीना गृह संख्या : 18 उम्र : 28 लिंग : महिला	फोटो उपलब्ध
457	RJ/08/064/348234	निर्वाचक का नाम : गंगासहाय पिता का नाम: भोरेलाल गृह संख्या : 19 उम्र : 67 लिंग : पुरुष	फोटो उपलब्ध	458	RJ/08/064/348242	निर्वाचक का नाम : कम्पूरीदेवी पति का नाम: गंगासहाय गृह संख्या : 19 उम्र : 64 लिंग : महिला	फोटो उपलब्ध	459	WSV0596924	निर्वाचक का नाम : जयराम पिता का नाम: गंगासहाय गृह संख्या : 19 उम्र : 35 लिंग : पुरुष	फोटो उपलब्ध
460	WSV0596932	निर्वाचक का नाम : सावित्री पति का नाम: जयराम गृह संख्या : 19 उम्र : 32 लिंग : महिला	फोटो उपलब्ध	461	WSV0596940	निर्वाचक का नाम : अनिता पति का नाम: इन्द्राज गृह संख्या : 19 उम्र : 31 लिंग : महिला	फोटो उपलब्ध	462	WSV1073873	निर्वाचक का नाम : इंद्रराज पिता का नाम: गंगा सहाय गृह संख्या : 19 उम्र : 31 लिंग : पुरुष	फोटो उपलब्ध
463	WSV1260785	निर्वाचक का नाम : सुमन मीना पिता का नाम: रामकरन मीना गृह संख्या : गुवाड़ा कलोट उम्र : 26 लिंग : महिला	फोटो उपलब्ध								

464	RJ/08/064/345138	निर्वाचक का नाम : रामफूल पिता का नाम: रामधन गृह संख्या : 1 उम्र : 68 लिंग : पुरुष	फोटो उपलब्ध	465	RJ/08/064/345403	निर्वाचक का नाम : नैनी पति का नाम: रामफूल गृह संख्या : 1 उम्र : 66 लिंग : महिला	फोटो उपलब्ध	466	RJ/08/064/345762	निर्वाचक का नाम : सुंदाराम पिता का नाम: रामधन गृह संख्या : 1 उम्र : 56 लिंग : पुरुष	फोटो उपलब्ध
467	RJ/08/064/345740	निर्वाचक का नाम : नल्थूराम पिता का नाम: हरबक्ष गृह संख्या : 1 उम्र : 55 लिंग : पुरुष	फोटो उपलब्ध	468	RJ/08/064/345587	निर्वाचक का नाम : कैलाशी पति का नाम: सुंदाराम गृह संख्या : 1 उम्र : 54 लिंग : महिला	फोटो उपलब्ध	469	GDK9617242	निर्वाचक का नाम : बल्लाराम पिता का नाम: छोटा गृह संख्या : 1 उम्र : 42 लिंग : पुरुष	फोटो उपलब्ध
470	GDK9617259	निर्वाचक का नाम : रसाली पति का नाम: बल्लाराम गृह संख्या : 1 उम्र : 42 लिंग : महिला	फोटो उपलब्ध	471	GDK1092196	निर्वाचक का नाम : ज्ञानी पति का नाम: नल्थूराम गृह संख्या : 1 उम्र : 42 लिंग : महिला	फोटो उपलब्ध	472	WSV0651448	निर्वाचक का नाम : रोहिताश कुमार पिता का नाम: छोटेला गृह संख्या : 1 उम्र : 31 लिंग : पुरुष	फोटो उपलब्ध
473	WSV1258409	निर्वाचक का नाम : सुनीता मीना पति का नाम: रोहिताश मीना गृह संख्या : 1 उम्र : 29 लिंग : महिला	फोटो उपलब्ध	474	WSV1258847	निर्वाचक का नाम : विजेंद्र कुमार मीना पिता का नाम: सुंदाराम गृह संख्या : 1 उम्र : 23 लिंग : पुरुष	फोटो उपलब्ध	475	WSV1547009	निर्वाचक का नाम : रेनू मीना पिता का नाम: छोटेला मीना गृह संख्या : 1 उम्र : 22 लिंग : महिला	फोटो उपलब्ध
476	WSV1341197	निर्वाचक का नाम : कमला मीना पिता का नाम: नल्थूराम मीना गृह संख्या : 1 उम्र : 22 लिंग : महिला	फोटो उपलब्ध	477	WSV1546969	निर्वाचक का नाम : अनीता मीना पिता का नाम: रामफूल मीना गृह संख्या : 1 उम्र : 21 लिंग : महिला	फोटो उपलब्ध	478	WSV1547058	निर्वाचक का नाम : पेमा राम मीना पिता का नाम: बल्लाराम गृह संख्या : 1 उम्र : 21 लिंग : पुरुष	फोटो उपलब्ध
479	WSV1547033	निर्वाचक का नाम : सुनीता मीना पिता का नाम: छोटेला मीना गृह संख्या : 1 उम्र : 20 लिंग : महिला	फोटो उपलब्ध	480	RJ/08/064/345586	निर्वाचक का नाम : रामोती पति का नाम: छोटा गृह संख्या : 2 उम्र : 64 लिंग : महिला	फोटो उपलब्ध	481	WSV0863852	निर्वाचक का नाम : राहुल पिता का नाम: छोटे लाल गृह संख्या : 02 उम्र : 27 लिंग : पुरुष	फोटो उपलब्ध
482	RJ/08/064/345128	निर्वाचक का नाम : रेवड पिता का नाम: हरबक्ष गृह संख्या : 3 उम्र : 69 लिंग : पुरुष	फोटो उपलब्ध	483	RJ/08/064/345405	निर्वाचक का नाम : भोतीदेवी पति का नाम: रेवड गृह संख्या : 3 उम्र : 68 लिंग : महिला	फोटो उपलब्ध	484	WSV0070482	निर्वाचक का नाम : लक्ष्मणप्रसाद पिता का नाम: रेवडराम गृह संख्या : 3 उम्र : 38 लिंग : पुरुष	फोटो उपलब्ध
485	WSV0070490	निर्वाचक का नाम : गीता देवी पति का नाम: लक्ष्मण प्रसाद गृह संख्या : 3 उम्र : 36 लिंग : महिला	फोटो उपलब्ध	486	WSV0250738	निर्वाचक का नाम : रामकरण पिता का नाम: रेवडराम गृह संख्या : 03 उम्र : 34 लिंग : पुरुष	फोटो उपलब्ध	487	WSV0596734	निर्वाचक का नाम : सुमन देवी पति का नाम: रामकरण गृह संख्या : 3 उम्र : 33 लिंग : महिला	फोटो उपलब्ध
488	RJ/08/064/345077	निर्वाचक का नाम : रामफूल पिता का नाम: विरदू गृह संख्या : 4 उम्र : 68 लिंग : पुरुष	फोटो उपलब्ध	489	RJ/08/064/345265	निर्वाचक का नाम : शांति पति का नाम: रामफूल गृह संख्या : 4 उम्र : 68 लिंग : महिला	फोटो उपलब्ध	490	RJ/08/064/345140	निर्वाचक का नाम : भगीरथ पिता का नाम: विरदू गृह संख्या : 4 उम्र : 59 लिंग : पुरुष	फोटो उपलब्ध
491	RJ/08/064/345444	निर्वाचक का नाम : रामोती पति का नाम: भगीरथ गृह संख्या : 4 उम्र : 57 लिंग : महिला	फोटो उपलब्ध	492	RJ/08/064/345071	निर्वाचक का नाम : प्रभु पिता का नाम: विरदू गृह संख्या : 4 उम्र : 54 लिंग : पुरुष	फोटो उपलब्ध	493	GDK1175215	निर्वाचक का नाम : किलाण पिता का नाम: विरदूराम गृह संख्या : 4 उम्र : 45 लिंग : पुरुष	फोटो उपलब्ध

494	WSV0084624	निर्वाचक का नाम : धोली देवी पति का नाम: प्रभुदयाल गृह संख्या : 04 उम्र : 44 लिंग : महिला	फोटो उपलब्ध	495	GDK1175223	निर्वाचक का नाम : सुण्डाराम पिता का नाम: रामफूल गृह संख्या : 4 उम्र : 43 लिंग : पुरुष	फोटो उपलब्ध	496	GDK1175231	निर्वाचक का नाम : भोली पति का नाम: सुण्डाराम गृह संख्या : 4 उम्र : 42 लिंग : महिला	फोटो उपलब्ध
497	WSV0070441	निर्वाचक का नाम : भागा देवी पति का नाम: प्रताप गृह संख्या : 04 उम्र : 40 लिंग : महिला	फोटो उपलब्ध	498	WSV0159806	निर्वाचक का नाम : भूली देवी पति का नाम: राजू गृह संख्या : 4 उम्र : 37 लिंग : महिला	फोटो उपलब्ध	499	WSV0159798	निर्वाचक का नाम : राजू पिता का नाम: रामफूल गृह संख्या : 4 उम्र : 36 लिंग : पुरुष	फोटो उपलब्ध
500	WSV0159889	निर्वाचक का नाम : हनुमान सहाय पिता का नाम: रामफूल गृह संख्या : 4 उम्र : 36 लिंग : पुरुष	फोटो उपलब्ध	501	WSV0863860	निर्वाचक का नाम : रामजीलाल पिता का नाम: भागीरथ गृह संख्या : 4 उम्र : 28 लिंग : पुरुष	फोटो उपलब्ध	502	WSV0863878	निर्वाचक का नाम : रामखिलाडी पिता का नाम: भागीरथ गृह संख्या : 4 उम्र : 28 लिंग : पुरुष	फोटो उपलब्ध
503	WSV0863894	निर्वाचक का नाम : मनीशा पति का नाम: रामजीलाल गृह संख्या : 4 उम्र : 27 लिंग : महिला	फोटो उपलब्ध	504	WSV0863886	निर्वाचक का नाम : बनवारी लाल पिता का नाम: भागीरथ गृह संख्या : 4 उम्र : 27 लिंग : पुरुष	फोटो उपलब्ध	505	WSV1206168	निर्वाचक का नाम : नारायणी देवी पति का नाम: पप्पू गृह संख्या : 5 उम्र : 61 लिंग : महिला	फोटो उपलब्ध
506	RJ/08/064/345187	निर्वाचक का नाम : पप्पू पिता का नाम: नारायण गृह संख्या : 5 उम्र : 58 लिंग : पुरुष	फोटो उपलब्ध	507	WSV0863910	निर्वाचक का नाम : गिरधारी लाल पिता का नाम: पप्पूराम गृह संख्या : 05 उम्र : 31 लिंग : पुरुष	फोटो उपलब्ध	508	WSV0863902	निर्वाचक का नाम : मनीशा पति का नाम: गिरधारी लाल गृह संख्या : 5 उम्र : 30 लिंग : महिला	फोटो उपलब्ध
509	WSV1171651	निर्वाचक का नाम : धोली मीना पति का नाम: सोहन लाल मीना गृह संख्या : 05 उम्र : 25 लिंग : महिला	फोटो उपलब्ध	510	WSV1547066	निर्वाचक का नाम : हरिओम मीना पिता का नाम: पप्पू राम मीना गृह संख्या : 5 उम्र : 23 लिंग : पुरुष	फोटो उपलब्ध	511	WSV1346683	निर्वाचक का नाम : सोहन लाल मीना पिता का नाम: पप्पू राम मीना गृह संख्या : 5 उम्र : 22 लिंग : पुरुष	फोटो उपलब्ध
512	RJ/08/064/345106	निर्वाचक का नाम : श्रवण पिता का नाम: गंगल्या गृह संख्या : 6 उम्र : 74 लिंग : पुरुष	फोटो उपलब्ध	513	GDK1223239	निर्वाचक का नाम : छोटी पति का नाम: सीयाराम गृह संख्या : 6 उम्र : 44 लिंग : महिला	फोटो उपलब्ध	514	GDK1092204	निर्वाचक का नाम : बाबूलाल पिता का नाम: श्रवण गृह संख्या : 6 उम्र : 42 लिंग : पुरुष	फोटो उपलब्ध
515	WSV0021410	निर्वाचक का नाम : बुद्धी पति का नाम: बाबूलाल गृह संख्या : 6 उम्र : 42 लिंग : महिला	फोटो उपलब्ध	516	WSV0411611	निर्वाचक का नाम : बन्धीधर पिता का नाम: श्रवणकुमार गृह संख्या : 6 उम्र : 34 लिंग : पुरुष	फोटो उपलब्ध	517	WSV0863928	निर्वाचक का नाम : प्रकाश चन्द पिता का नाम: श्रवण कुमार गृह संख्या : 6 उम्र : 27 लिंग : पुरुष	फोटो उपलब्ध
518	WSV1636133	निर्वाचक का नाम : पूनम बाई पति का नाम: प्रकाश चन्द मीना गृह संख्या : 6 उम्र : 21 लिंग : महिला	फोटो उपलब्ध	519	RJ/08/064/345105	निर्वाचक का नाम : रामजीलाल पिता का नाम: भगवाना गृह संख्या : 7 उम्र : 66 लिंग : पुरुष	फोटो उपलब्ध	520	RJ/08/064/345412	निर्वाचक का नाम : नहनी पति का नाम: रामजीलाल गृह संख्या : 7 उम्र : 64 लिंग : महिला	फोटो उपलब्ध
521	RJ/08/064/345420	निर्वाचक का नाम : बुधी पति का नाम: जयराम गृह संख्या : 7 उम्र : 59 लिंग : महिला	फोटो उपलब्ध	522	RJ/08/064/345110	निर्वाचक का नाम : नाथा पिता का नाम: भगवाना गृह संख्या : 7 उम्र : 54 लिंग : पुरुष	फोटो उपलब्ध	523	GDK1175249	निर्वाचक का नाम : नन्दी पति का नाम: नाथा गृह संख्या : 7 उम्र : 42 लिंग : महिला	फोटो उपलब्ध

# 524 निर्वाचक का नाम : आशाराम मीना पिता का नाम: रामजीलाल गृह संख्या : 7 उम्र : 27 लिंग : पुरुष	WSV0863936 फोटो उपलब्ध	525 निर्वाचक का नाम : लोकेश मीना पिता का नाम: नथू राम मीना गृह संख्या : 7 उम्र : 19 लिंग : पुरुष	WSV1670959 फोटो उपलब्ध	526 निर्वाचक का नाम : कन्हैया पिता का नाम: परभात गृह संख्या : 8 उम्र : 80 लिंग : पुरुष	RJ/08/064/345175 फोटो उपलब्ध
527 निर्वाचक का नाम : दाखान पति का नाम: कन्हैया गृह संख्या : 8 उम्र : 80 लिंग : महिला	RJ/08/064/345726 फोटो उपलब्ध	528 निर्वाचक का नाम : मन्नी पति का नाम: किशना गृह संख्या : 9 उम्र : 61 लिंग : महिला	RJ/08/064/345743 फोटो उपलब्ध	529 निर्वाचक का नाम : माँगैलाल पिता का नाम: किशनलाल गृह संख्या : 9 उम्र : 35 लिंग : पुरुष	WSV0411629 फोटो उपलब्ध
530 निर्वाचक का नाम : कम्पूरी देवी पति का नाम: माँगैलाल गृह संख्या : 9 उम्र : 34 लिंग : महिला	WSV0411637 फोटो उपलब्ध	531 निर्वाचक का नाम : रामखिलाडी पिता का नाम: किशनलाल गृह संख्या : 9 उम्र : 33 लिंग : पुरुष	WSV0411645 फोटो उपलब्ध	532 निर्वाचक का नाम : रामकेश पिता का नाम: किशनलाल गृह संख्या : 9 उम्र : 32 लिंग : पुरुष	WSV0411652 फोटो उपलब्ध
533 निर्वाचक का नाम : मंजू देवी पति का नाम: रामखिलारी मीना गृह संख्या : 9 उम्र : 32 लिंग : महिला	WSV1636141 फोटो उपलब्ध	534 निर्वाचक का नाम : बसंती मीना पति का नाम: रामकेश मीना गृह संख्या : 9 उम्र : 30 लिंग : महिला	WSV1546068 फोटो उपलब्ध	535 निर्वाचक का नाम : कल्लू राम मीना पिता का नाम: किशन लाल मीना गृह संख्या : 9 उम्र : 27 लिंग : पुरुष	WSV0863944 फोटो उपलब्ध
536 निर्वाचक का नाम : भरत राम मीना पिता का नाम: कालू राम मीना गृह संख्या : 10 उम्र : 69 लिंग : पुरुष	WSV1355312 फोटो उपलब्ध	537 निर्वाचक का नाम : हरली पति का नाम: भरथा गृह संख्या : 10 उम्र : 67 लिंग : महिला	RJ/08/064/345447 फोटो उपलब्ध	538 निर्वाचक का नाम : राधा पति का नाम: रामकरण गृह संख्या : 10 उम्र : 40 लिंग : महिला	WSV0159822 फोटो उपलब्ध
539 निर्वाचक का नाम : कम्पूरी देवी पति का नाम: लल्लूराम गृह संख्या : 10 उम्र : 36 लिंग : महिला	WSV0159848 फोटो उपलब्ध	540 निर्वाचक का नाम : रामकरण पिता का नाम: भरतराम गृह संख्या : 10 उम्र : 35 लिंग : पुरुष	WSV0159814 फोटो उपलब्ध	541 निर्वाचक का नाम : लल्लूराम पिता का नाम: भरतराम गृह संख्या : 10 उम्र : 35 लिंग : पुरुष	WSV0159830 फोटो उपलब्ध
542 निर्वाचक का नाम : गोविन्दा पिता का नाम: कालू गृह संख्या : 11 उम्र : 62 लिंग : पुरुष	RJ/08/064/345108 फोटो उपलब्ध	543 निर्वाचक का नाम : कैलाशी पति का नाम: गोविन्दा गृह संख्या : 11 उम्र : 61 लिंग : महिला	RJ/08/064/345479 फोटो उपलब्ध	544 निर्वाचक का नाम : शीला देवी पति का नाम: मानसिंह मीना गृह संख्या : 11 उम्र : 29 लिंग : महिला	WSV0969626 फोटो उपलब्ध
545 निर्वाचक का नाम : मानसिंह मीना पिता का नाम: गोविंद राम मीना गृह संख्या : 11 उम्र : 27 लिंग : पुरुष	WSV0961953 फोटो उपलब्ध	546 निर्वाचक का नाम : पिकी मीना पति का नाम: हीरा लाल गृह संख्या : 11 उम्र : 27 लिंग : महिला	WSV1348804 फोटो उपलब्ध	547 निर्वाचक का नाम : रामकंवार पिता का नाम: कालू गृह संख्या : 12 उम्र : 80 लिंग : पुरुष	RJ/08/064/345139 फोटो उपलब्ध
548 निर्वाचक का नाम : भोरी पति का नाम: रामकंवार गृह संख्या : 12 उम्र : 80 लिंग : महिला	RJ/08/064/345445 फोटो उपलब्ध	549 निर्वाचक का नाम : गिर्राज पिता का नाम: रामकंवार गृह संख्या : 12 उम्र : 45 लिंग : पुरुष	GDK1222389 फोटो उपलब्ध	550 निर्वाचक का नाम : लाली पति का नाम: गिर्राज गृह संख्या : 12 उम्र : 44 लिंग : महिला	GDK1222447 फोटो उपलब्ध
551 निर्वाचक का नाम : फैलीराम पिता का नाम: रामकंवार गृह संख्या : 12 उम्र : 35 लिंग : पुरुष	WSV0304865 फोटो उपलब्ध	552 निर्वाचक का नाम : रमेश चन्द पिता का नाम: रामकुंवार गृह संख्या : 12 उम्र : 33 लिंग : पुरुष	WSV0572347 फोटो उपलब्ध	553 निर्वाचक का नाम : सुमन देवी पति का नाम: फैलीराम गृह संख्या : 12 उम्र : 31 लिंग : महिला	WSV0400309 फोटो उपलब्ध

554	WSV0863969	निर्वाचक का नाम : हंसराज पिता का नाम: रामकुमार गृह संख्या : 12 उम्र : 27 लिंग : पुरुष	फोटो उपलब्ध	555	WSV1228808	निर्वाचक का नाम : अनीता मीना पति का नाम: हंसराज मीना गृह संख्या : 12 उम्र : 27 लिंग : महिला	फोटो उपलब्ध	556	WSV0863951	निर्वाचक का नाम : विश्राम मीना पिता का नाम: भरत राम मीना गृह संख्या : 12 उम्र : 27 लिंग : पुरुष	फोटो उपलब्ध
557	WSV1694694	निर्वाचक का नाम : कलावती मीना पति का नाम: विश्राम मीना गृह संख्या : 12 उम्र : 27 लिंग : महिला	फोटो उपलब्ध	558	GDK1222439	निर्वाचक का नाम : सुंदरी पति का नाम: लच्छा गृह संख्या : 13 उम्र : 64 लिंग : महिला	फोटो उपलब्ध	559	WSV0400226	निर्वाचक का नाम : छाजूराम पिता का नाम: लक्ष्मण गृह संख्या : 13 उम्र : 35 लिंग : पुरुष	फोटो उपलब्ध
560	WSV0400283	निर्वाचक का नाम : गीता देवी पति का नाम: छाजूराम गृह संख्या : 13 उम्र : 34 लिंग : महिला	फोटो उपलब्ध	561	WSV1171784	निर्वाचक का नाम : पेमा राम मीना पिता का नाम: लच्छू राम मीना गृह संख्या : 13 उम्र : 24 लिंग : पुरुष	फोटो उपलब्ध	562	WSV1686708	निर्वाचक का नाम : मनीषा बाई मीना पति का नाम: हेमराज मीना गृह संख्या : 13 उम्र : 23 लिंग : महिला	फोटो उपलब्ध
563	WSV1436534	निर्वाचक का नाम : हेमराज मीना पिता का नाम: लच्छू राम मीना गृह संख्या : 13 उम्र : 21 लिंग : पुरुष	फोटो उपलब्ध	564	WSV1686252	निर्वाचक का नाम : कविता मीना पति का नाम: पेमा राम मीना गृह संख्या : 13 उम्र : 21 लिंग : महिला	फोटो उपलब्ध	565	RJ/08/064/345448	निर्वाचक का नाम : कानी पति का नाम: लहरी गृह संख्या : 14 उम्र : 74 लिंग : महिला	फोटो उपलब्ध
566	GDK1222348	निर्वाचक का नाम : मातादीन पिता का नाम: लहरी गृह संख्या : 14 उम्र : 46 लिंग : पुरुष	फोटो उपलब्ध	567	GDK1222421	निर्वाचक का नाम : ग्यारसी पति का नाम: मातादीन गृह संख्या : 14 उम्र : 44 लिंग : महिला	फोटो उपलब्ध	568	GDK1092220	निर्वाचक का नाम : रामनाथ पिता का नाम: लहरी गृह संख्या : 14 उम्र : 43 लिंग : पुरुष	फोटो उपलब्ध
569	WSV0021428	निर्वाचक का नाम : हेमलता पति का नाम: रामनाथ गृह संख्या : 14 उम्र : 36 लिंग : महिला	फोटो उपलब्ध	570	GDK9617002	निर्वाचक का नाम : रामेश्वर पिता का नाम: लहरी राम गृह संख्या : 14 उम्र : 36 लिंग : पुरुष	फोटो उपलब्ध	571	WSV0275784	निर्वाचक का नाम : मौसम पति का नाम: रामेश्वरदयाल गृह संख्या : 14 उम्र : 35 लिंग : महिला	फोटो उपलब्ध
572	WSV1652015	निर्वाचक का नाम : सुनीता मीना पति का नाम: राम सिंह मीना गृह संख्या : 14 उम्र : 33 लिंग : महिला	फोटो उपलब्ध	573	WSV0400200	निर्वाचक का नाम : रामसिंह पिता का नाम: लहरीराम गृह संख्या : 14 उम्र : 31 लिंग : पुरुष	फोटो उपलब्ध	574	WSV1173574	निर्वाचक का नाम : राजेश कुमार मीना पिता का नाम: लहरी राम मीना गृह संख्या : 14 उम्र : 24 लिंग : पुरुष	फोटो उपलब्ध
575	WSV1436765	निर्वाचक का नाम : रवि प्रकाश मीना पिता का नाम: मातादीन मीना गृह संख्या : 14 उम्र : 22 लिंग : पुरुष	फोटो उपलब्ध	576	RJ/08/064/345410	निर्वाचक का नाम : तीजा पति का नाम: सावता गृह संख्या : 15 उम्र : 76 लिंग : महिला	फोटो उपलब्ध	577	RJ/08/064/345101	निर्वाचक का नाम : जगदीश पिता का नाम: सावता गृह संख्या : 15 उम्र : 58 लिंग : पुरुष	फोटो उपलब्ध
578	RJ/08/064/345478	निर्वाचक का नाम : राजवन्ती पति का नाम: जगदीश गृह संख्या : 15 उम्र : 56 लिंग : महिला	फोटो उपलब्ध	579	GDK1092238	निर्वाचक का नाम : लीलाराम पिता का नाम: सावता गृह संख्या : 15 उम्र : 46 लिंग : पुरुष	फोटो उपलब्ध	580	GDK1092246	निर्वाचक का नाम : छोटेलाल पिता का नाम: सावता गृह संख्या : 15 उम्र : 46 लिंग : पुरुष	फोटो उपलब्ध
581	GDK1175256	निर्वाचक का नाम : लाली पति का नाम: लीलाराम गृह संख्या : 15 उम्र : 44 लिंग : महिला	फोटो उपलब्ध	582	WSV0651455	निर्वाचक का नाम : ममता देवी पति का नाम: छोटेलाल गृह संख्या : 15 उम्र : 31 लिंग : महिला	फोटो उपलब्ध	583	WSV0863977	निर्वाचक का नाम : गोवर्धन पिता का नाम: जगदीश गृह संख्या : 15 उम्र : 27 लिंग : पुरुष	फोटो उपलब्ध

584	WSV1171628	निर्वाचक का नाम : पार्वती बाई मीना पिता का नाम: जगदीश मीना गृह संख्या : 15 उम्र : 26 लिंग : महिला	फोटो उपलब्ध	585	WSV0021436	निर्वाचक का नाम : गुलाब पति का नाम: गोपाल गृह संख्या : 16 उम्र : 43 लिंग : महिला	फोटो उपलब्ध	586	GDK1092253	निर्वाचक का नाम : मोहरपाल पिता का नाम: रामसहाय गृह संख्या : 16 उम्र : 43 लिंग : पुरुष	फोटो उपलब्ध
587	RJ/08/064/345109	निर्वाचक का नाम : बोदया पिता का नाम: अर्जुन गृह संख्या : 17 उम्र : 53 लिंग : पुरुष	फोटो उपलब्ध	588	GDK1223221	निर्वाचक का नाम : रज्जो पति का नाम: बोदन गृह संख्या : 17 उम्र : 44 लिंग : महिला	फोटो उपलब्ध	589	WSV1550136	निर्वाचक का नाम : बबिता मीना पिता का नाम: बोदन लाल मीना गृह संख्या : 17 उम्र : 25 लिंग : महिला	फोटो उपलब्ध
590	WSV1550144	निर्वाचक का नाम : रोशनी मीना पिता का नाम: बोदन लाल मीना गृह संख्या : 17 उम्र : 20 लिंग : महिला	फोटो उपलब्ध	591	RJ/08/064/345462	निर्वाचक का नाम : भागोती पति का नाम: रामचंदर गृह संख्या : 21 उम्र : 82 लिंग : महिला	फोटो उपलब्ध	592	RJ/08/064/345751	निर्वाचक का नाम : हनुमान पिता का नाम: रामचंदर गृह संख्या : 21 उम्र : 54 लिंग : पुरुष	फोटो उपलब्ध
593	GDK1222769	निर्वाचक का नाम : छोटेलाल पिता का नाम: रामचंद गृह संख्या : 21 उम्र : 44 लिंग : पुरुष	फोटो उपलब्ध	594	GDK1092279	निर्वाचक का नाम : सुण्डाराम पिता का नाम: रामचंद गृह संख्या : 21 उम्र : 42 लिंग : पुरुष	फोटो उपलब्ध	595	WSV0021451	निर्वाचक का नाम : कैलाशी पति का नाम: हनुमान सहाय गृह संख्या : 21 उम्र : 42 लिंग : महिला	फोटो उपलब्ध
596	WSV0411660	निर्वाचक का नाम : बाबूलाल पिता का नाम: रामचन्द्र गृह संख्या : 21 उम्र : 32 लिंग : पुरुष	फोटो उपलब्ध	597	WSV1546928	निर्वाचक का नाम : उर्मिला मीना पति का नाम: छोटेलाल मीना गृह संख्या : 21 उम्र : 29 लिंग : महिला	फोटो उपलब्ध	598	RJ/08/064/345408	निर्वाचक का नाम : बुधी पति का नाम: कुपाल गृह संख्या : 23 उम्र : 56 लिंग : महिला	फोटो उपलब्ध
599	GDK0928614	निर्वाचक का नाम : कैलाश पिता का नाम: कन्हैया गृह संख्या : 24 उम्र : 52 लिंग : पुरुष	फोटो उपलब्ध	600	GDK1299841	निर्वाचक का नाम : नानछी पति का नाम: मूला गृह संख्या : 24 उम्र : 45 लिंग : महिला	फोटो उपलब्ध	601	GDK1299858	निर्वाचक का नाम : रामवती पति का नाम: कैलाश गृह संख्या : 24 उम्र : 45 लिंग : महिला	फोटो उपलब्ध
602	RJ/08/064/345500	निर्वाचक का नाम : मूला पिता का नाम: कन्हैया गृह संख्या : 25 उम्र : 57 लिंग : पुरुष	फोटो उपलब्ध	603	WSV1544154	निर्वाचक का नाम : रामबाई मीना पति का नाम: हरकेश मीना गृह संख्या : 25 उम्र : 25 लिंग : महिला	फोटो उपलब्ध	604	WSV1544121	निर्वाचक का नाम : हरकेश मीना पिता का नाम: मूल चन्द मीना गृह संख्या : 25 उम्र : 21 लिंग : पुरुष	फोटो उपलब्ध
605	RJ/08/064/345470	निर्वाचक का नाम : अमरीदेवी पति का नाम: रामनारायण गृह संख्या : 29 उम्र : 81 लिंग : महिला	फोटो उपलब्ध	606	RJ/08/064/345551	निर्वाचक का नाम : प्रहलाद पिता का नाम: रामनारायण गृह संख्या : 29 उम्र : 54 लिंग : पुरुष	फोटो उपलब्ध	607	RJ/08/064/345523	निर्वाचक का नाम : पुरन पिता का नाम: रामनारायण गृह संख्या : 29 उम्र : 54 लिंग : पुरुष	फोटो उपलब्ध
608	RJ/08/064/345466	निर्वाचक का नाम : काली पति का नाम: प्रहलाद गृह संख्या : 29 उम्र : 52 लिंग : महिला	फोटो उपलब्ध	609	GDK1299866	निर्वाचक का नाम : गोविन्दी पति का नाम: पूरन गृह संख्या : 29 उम्र : 45 लिंग : महिला	फोटो उपलब्ध	610	WSV0159780	निर्वाचक का नाम : तेजाराम पिता का नाम: रामनारायण गृह संख्या : 29 उम्र : 44 लिंग : पुरुष	फोटो उपलब्ध
611	WSV0596742	निर्वाचक का नाम : सरोज पति का नाम: सुरेशचन्द गृह संख्या : 29 उम्र : 36 लिंग : महिला	फोटो उपलब्ध	612	WSV0201541	निर्वाचक का नाम : सुरेशचंद पिता का नाम: रामनारायण गृह संख्या : 29 उम्र : 35 लिंग : पुरुष	फोटो उपलब्ध	613	WSV0651463	निर्वाचक का नाम : लाडा देवी पति का नाम: तेजाराम गृह संख्या : 29 उम्र : 33 लिंग : महिला	फोटो उपलब्ध

614	WSV0863993	निर्वाचक का नाम : विनोद पिता का नाम: प्रह्लाद गृह संख्या : 29 उम्र : 27 लिंग : पुरुष	फोटो उपलब्ध	615	WSV0863985	निर्वाचक का नाम : रामकिशोर पिता का नाम: प्रह्लाद गृह संख्या : 29 उम्र : 27 लिंग : पुरुष	फोटो उपलब्ध	616	WSV1649946	निर्वाचक का नाम : रुमाली मीना पति का नाम: विनोद मीना गृह संख्या : 29 उम्र : 25 लिंग : महिला	फोटो उपलब्ध
617	WSV1257013	निर्वाचक का नाम : अजीत कुमार मीना पिता का नाम: प्रह्लाद मीना गृह संख्या : 29 उम्र : 24 लिंग : पुरुष	फोटो उपलब्ध	618	WSV1336866	निर्वाचक का नाम : नीतू मीना पति का नाम: रामकिशोर मीना गृह संख्या : 29 उम्र : 22 लिंग : महिला	फोटो उपलब्ध	619	WSV1099001	निर्वाचक का नाम : नानग राम मीना पिता का नाम: रामफूल मीना गृह संख्या : 58 उम्र : 25 लिंग : पुरुष	फोटो उपलब्ध
620	WSV1196690	निर्वाचक का नाम : राम खिलाड़ी मीना पिता का नाम: भागीरथ प्रसाद मीना गृह संख्या : 152 उम्र : 28 लिंग : पुरुष	फोटो उपलब्ध	621	WSV1196682	निर्वाचक का नाम : रामबाई मीना पति का नाम: रामखिलाडी मीना गृह संख्या : 152 उम्र : 23 लिंग : महिला	फोटो उपलब्ध	622	WSV1613074	निर्वाचक का नाम : विजेंद्र मीना पिता का नाम: मातादीन मीना गृह संख्या : एचएनओ. 30 उम्र : 20 लिंग : पुरुष	फोटो उपलब्ध

623	WSV1032499	निर्वाचक का नाम : मनीष कुमार सैनी पिता का नाम: रामेश्वर दयाल सैनी गृह संख्या : 00 उम्र : 27 लिंग : पुरुष	फोटो उपलब्ध	624	RJ/08/064/348719	निर्वाचक का नाम : श्रवणलाल पिता का नाम: सीताराम गृह संख्या : 1 उम्र : 62 लिंग : पुरुष	फोटो उपलब्ध	625	RJ/08/064/348799	निर्वाचक का नाम : नाथीदेवी पति का नाम: श्रवणलाल गृह संख्या : 1 उम्र : 58 लिंग : महिला	फोटो उपलब्ध
626	WSV0652354	निर्वाचक का नाम : पन्नालाल पिता का नाम: श्रवण लाल गृह संख्या : 1 उम्र : 31 लिंग : पुरुष	फोटो उपलब्ध	627	WSV0652362	निर्वाचक का नाम : मामराज पिता का नाम: श्रवण लाल गृह संख्या : 1 उम्र : 30 लिंग : पुरुष	फोटो उपलब्ध	628	WSV0865956	निर्वाचक का नाम : शिमला देवी पति का नाम: पन्ना लाल गृह संख्या : 1 उम्र : 28 लिंग : महिला	फोटो उपलब्ध
629	RJ/08/064/348187	निर्वाचक का नाम : किशनलाल पिता का नाम: सीताराम गृह संख्या : 2 उम्र : 56 लिंग : पुरुष	फोटो उपलब्ध	630	WSV0735019	निर्वाचक का नाम : फैलीराम पिता का नाम: किशन लाल गृह संख्या : 2 उम्र : 30 लिंग : पुरुष	फोटो उपलब्ध	631	WSV1261270	निर्वाचक का नाम : संतरा सैनी पति का नाम: फ़ेरी राम सैनी गृह संख्या : 2 उम्र : 28 लिंग : महिला	फोटो उपलब्ध
632	WSV1219476	निर्वाचक का नाम : पिस्ता सैनी पति का नाम: रोहितास सैनी गृह संख्या : 2 उम्र : 26 लिंग : महिला	फोटो उपलब्ध	633	WSV1092121	निर्वाचक का नाम : रोहिताश सैनी पिता का नाम: किशन लाल सैनी गृह संख्या : 02 उम्र : 25 लिंग : पुरुष	फोटो उपलब्ध	634	WSV1260611	निर्वाचक का नाम : मूलचंद सैनी पिता का नाम: भोडा राम गृह संख्या : 3 उम्र : 78 लिंग : पुरुष	फोटो उपलब्ध
635	WSV1118207	निर्वाचक का नाम : शांतीदेवी पति का नाम: मूलचन्द गृह संख्या : 3 उम्र : 71 लिंग : महिला	फोटो उपलब्ध	636	RJ/08/064/348794	निर्वाचक का नाम : बसंतीदेवी पति का नाम: शिम्भूदयाल गृह संख्या : 3 उम्र : 70 लिंग : महिला	फोटो उपलब्ध	637	RJ/08/064/348518	निर्वाचक का नाम : रामेश्वरदयाल पिता का नाम: भोडाराम गृह संख्या : 3 उम्र : 69 लिंग : पुरुष	फोटो उपलब्ध
638	WSV1118017	निर्वाचक का नाम : प्रेमदेवी पति का नाम: रामेश्वर दयाल गृह संख्या : 3 उम्र : 63 लिंग : महिला	फोटो उपलब्ध	639	RJ/08/064/348521	निर्वाचक का नाम : नर्बदादेवी पति का नाम: प्रभातीलाल गृह संख्या : 3 उम्र : 59 लिंग : महिला	फोटो उपलब्ध	640	WSV1118009	निर्वाचक का नाम : प्रभातीलाल पिता का नाम: भोडूराम गृह संख्या : 3 उम्र : 55 लिंग : पुरुष	फोटो उपलब्ध
641	WSV1108380	निर्वाचक का नाम : कल्लूराम पिता का नाम: भोडाराम गृह संख्या : 3 उम्र : 51 लिंग : पुरुष	फोटो उपलब्ध	642	WSV1108406	निर्वाचक का नाम : लालीदेवी पति का नाम: कालूराम गृह संख्या : 3 उम्र : 43 लिंग : महिला	फोटो उपलब्ध	643	GDK9616368	निर्वाचक का नाम : नन्दाराम पिता का नाम: शिम्भू दयाल गृह संख्या : 3 उम्र : 39 लिंग : पुरुष	फोटो उपलब्ध
644	WSV0317669	निर्वाचक का नाम : उषादेवी पति का नाम: नन्दाराम गृह संख्या : 3 उम्र : 34 लिंग : महिला	फोटो उपलब्ध	645	WSV0361220	निर्वाचक का नाम : योगेश कुमार पिता का नाम: रामेर दयाल गृह संख्या : 3 उम्र : 33 लिंग : पुरुष	फोटो उपलब्ध	646	WSV0361238	निर्वाचक का नाम : दयाचन्द पिता का नाम: शिम्भूदयाल गृह संख्या : 3 उम्र : 33 लिंग : पुरुष	फोटो उपलब्ध
647	WSV1047687	निर्वाचक का नाम : सुनीता देवी पति का नाम: दयाचंद सैनी गृह संख्या : 3 उम्र : 33 लिंग : महिला	फोटो उपलब्ध	648	WSV0652388	निर्वाचक का नाम : मातादीन पिता का नाम: शिम्भू दयाल गृह संख्या : 3 उम्र : 32 लिंग : पुरुष	फोटो उपलब्ध	649	WSV0865964	निर्वाचक का नाम : महेश चन्द पिता का नाम: रामेश्वर दयाल गृह संख्या : 3 उम्र : 31 लिंग : पुरुष	फोटो उपलब्ध
650	WSV0652370	निर्वाचक का नाम : शंकर लाल पिता का नाम: मूलचन्द गृह संख्या : 3 उम्र : 31 लिंग : पुरुष	फोटो उपलब्ध	651	WSV0652396	निर्वाचक का नाम : हंसा देवी पति का नाम: योगेश कुमार गृह संख्या : 3 उम्र : 30 लिंग : महिला	फोटो उपलब्ध	652	WSV0865972	निर्वाचक का नाम : गुठी देवी पति का नाम: प्रकाश गृह संख्या : 3 उम्र : 30 लिंग : महिला	फोटो उपलब्ध

653	WSV1047679	निर्वाचक का नाम : सुमन पति का नाम: मातादीन सैनी गृह संख्या : 3 उम्र : 29 लिंग : महिला	फोटो उपलब्ध	654	WSV0865980	निर्वाचक का नाम : प्रकाश चन्द पिता का नाम: रामेश्वर दयाल गृह संख्या : 3 उम्र : 28 लिंग : पुरुष	फोटो उपलब्ध	655	WSV0865998	निर्वाचक का नाम : शकुन्तला देवी पति का नाम: मामराज गृह संख्या : 3 उम्र : 28 लिंग : महिला	फोटो उपलब्ध
656	WSV1033000	निर्वाचक का नाम : सुमन सैनी पिता का नाम: मूलचंद सैनी गृह संख्या : ०३ उम्र : 28 लिंग : महिला	फोटो उपलब्ध	657	WSV1552785	निर्वाचक का नाम : कन्हैया लाल सैनी पिता का नाम: रामेश्वर दयाल सैनी गृह संख्या : 3 उम्र : 28 लिंग : पुरुष	फोटो उपलब्ध	658	WSV1260587	निर्वाचक का नाम : शीला सैनी पति का नाम: शंकर लाल सैनी गृह संख्या : 3 उम्र : 27 लिंग : महिला	फोटो उपलब्ध
659	WSV1550326	निर्वाचक का नाम : सुशीला सैनी पति का नाम: महेश चन्द सैनी गृह संख्या : 3 उम्र : 26 लिंग : महिला	फोटो उपलब्ध	660	WSV1418433	निर्वाचक का नाम : नरसी राम सैनी पिता का नाम: कल्लू राम सैनी गृह संख्या : 3 उम्र : 25 लिंग : पुरुष	फोटो उपलब्ध	661	RJ/08/064/348510	निर्वाचक का नाम : धापादेवी पति का नाम: दीपाराम गृह संख्या : 4 उम्र : 89 लिंग : महिला	फोटो उपलब्ध
662	RJ/08/064/348472	निर्वाचक का नाम : हनुमानसहाय पिता का नाम: दीपाराम गृह संख्या : 4 उम्र : 62 लिंग : पुरुष	फोटो उपलब्ध	663	RJ/08/064/348512	निर्वाचक का नाम : नाथीदेवी पति का नाम: हनुमानसहाय गृह संख्या : 4 उम्र : 59 लिंग : महिला	फोटो उपलब्ध	664	RJ/08/064/348507	निर्वाचक का नाम : बाबुलाल पिता का नाम: दीपाराम गृह संख्या : 4 उम्र : 58 लिंग : पुरुष	फोटो उपलब्ध
665	WSV1047661	निर्वाचक का नाम : काजोदी देवी पिता का नाम: दीपाराम सैनी गृह संख्या : 4 उम्र : 57 लिंग : महिला	फोटो उपलब्ध	666	RJ/08/064/348511	निर्वाचक का नाम : लालीबाई पति का नाम: बाबुलाल गृह संख्या : 4 उम्र : 54 लिंग : महिला	फोटो उपलब्ध	667	WSV0652404	निर्वाचक का नाम : मुकेश कुमार पिता का नाम: दीपाराम गृह संख्या : 4 उम्र : 35 लिंग : महिला	फोटो उपलब्ध
668	WSV1032721	निर्वाचक का नाम : राजेश कुमार सैनी पिता का नाम: बाबूलाल गृह संख्या : ०४ उम्र : 30 लिंग : पुरुष	फोटो उपलब्ध	669	WSV0652412	निर्वाचक का नाम : लक्ष्मीनारायण पिता का नाम: हनुमान सहाय गृह संख्या : 4 उम्र : 30 लिंग : पुरुष	फोटो उपलब्ध	670	WSV1260470	निर्वाचक का नाम : मुन्नी सैनी पति का नाम: मुकेश कुमार सैनी गृह संख्या : 4 उम्र : 28 लिंग : महिला	फोटो उपलब्ध
671	WSV0866004	निर्वाचक का नाम : चन्द्रकला देवी पति का नाम: राम खिलाडी गृह संख्या : 4 उम्र : 27 लिंग : महिला	फोटो उपलब्ध	672	WSV1655984	निर्वाचक का नाम : राधेश्याम सैनी पिता का नाम: गिर्राज सैनी गृह संख्या : 4 उम्र : 19 लिंग : पुरुष	फोटो उपलब्ध	673	WSV1699396	निर्वाचक का नाम : रितेश सैनी पिता का नाम: मन्ना लाल सैनी गृह संख्या : 4 उम्र : 19 लिंग : पुरुष	फोटो उपलब्ध
674	RJ/08/064/348513	निर्वाचक का नाम : गिरीराजप्रसाद पिता का नाम: अर्जुनलाल गृह संख्या : 5 उम्र : 52 लिंग : पुरुष	फोटो उपलब्ध	675	GDK1175355	निर्वाचक का नाम : नाथी पति का नाम: गिर्राजप्रसाद गृह संख्या : 5 उम्र : 48 लिंग : महिला	फोटो उपलब्ध	676	GDK1175363	निर्वाचक का नाम : रामखिलाडी पिता का नाम: दीपाराम गृह संख्या : 5 उम्र : 44 लिंग : पुरुष	फोटो उपलब्ध
677	WSV0866020	निर्वाचक का नाम : बंशीधर सैनी पिता का नाम: हनुमान सहाय गृह संख्या : 05 उम्र : 28 लिंग : पुरुष	फोटो उपलब्ध	678	WSV0866012	निर्वाचक का नाम : बनवारी लाल पिता का नाम: पेमा राम गृह संख्या : 5 उम्र : 28 लिंग : पुरुष	फोटो उपलब्ध	679	WSV1335553	निर्वाचक का नाम : विनोद कुमार सैनी पिता का नाम: गिराज प्रसाद सैनी गृह संख्या : 5 उम्र : 22 लिंग : पुरुष	फोटो उपलब्ध
680	RJ/08/064/348476	निर्वाचक का नाम : बालूराम पिता का नाम: पांचुराम गृह संख्या : 6 उम्र : 69 लिंग : पुरुष	फोटो उपलब्ध	681	RJ/08/064/348519	निर्वाचक का नाम : पेमाराम पिता का नाम: पांचुराम गृह संख्या : 6 उम्र : 64 लिंग : पुरुष	फोटो उपलब्ध	682	WSV1589530	निर्वाचक का नाम : ग्यारसी देवी पति का नाम: बालूराम गृह संख्या : 6 उम्र : 63 लिंग : महिला	फोटो उपलब्ध

683	RJ/08/064/348795	निर्वाचक का नाम : चोथीदेवी पति का नाम: पेमाराम गृह संख्या : 6 उम्र : 61 लिंग : महिला	फोटो उपलब्ध	684	WSV0317651	निर्वाचक का नाम : रामजीलाल पिता का नाम: बालू राम गृह संख्या : 6 उम्र : 35 लिंग : पुरुष	फोटो उपलब्ध	685	WSV0735027	निर्वाचक का नाम : उषा देवी पति का नाम: रामप्रसाद गृह संख्या : 6 उम्र : 35 लिंग : महिला	फोटो उपलब्ध
686	WSV0317693	निर्वाचक का नाम : मोहनलाल पिता का नाम: पेमाराम गृह संख्या : 6 उम्र : 34 लिंग : पुरुष	फोटो उपलब्ध	687	WSV0517060	निर्वाचक का नाम : रामप्रसाद पिता का नाम: बालूराम गृह संख्या : 6 उम्र : 33 लिंग : पुरुष	फोटो उपलब्ध	688	WSV0361204	निर्वाचक का नाम : मीरा पति का नाम: रामजीलाल गृह संख्या : 6 उम्र : 32 लिंग : महिला	फोटो उपलब्ध
689	WSV0866038	निर्वाचक का नाम : गणेश कुमार पिता का नाम: पेमाराम गृह संख्या : 6 उम्र : 28 लिंग : पुरुष	फोटो उपलब्ध	690	WSV0866046	निर्वाचक का नाम : सियाराम पिता का नाम: पेमा राम गृह संख्या : 6 उम्र : 27 लिंग : पुरुष	फोटो उपलब्ध	691	WSV1199249	निर्वाचक का नाम : सुनीता सैनी पति का नाम: हंसराज सैनी गृह संख्या : 6 उम्र : 25 लिंग : महिला	फोटो उपलब्ध
692	WSV1269786	निर्वाचक का नाम : कविता सैनी पति का नाम: मनीष कुमार सैनी गृह संख्या : 6 उम्र : 24 लिंग : महिला	फोटो उपलब्ध	693	WSV1349034	निर्वाचक का नाम : रामचंद्र सैनी पिता का नाम: बाबूलाल सैनी गृह संख्या : 6 उम्र : 24 लिंग : पुरुष	फोटो उपलब्ध	694	WSV1552827	निर्वाचक का नाम : दूली चन्द सैनी पिता का नाम: पेमा राम सैनी गृह संख्या : 6 उम्र : 24 लिंग : पुरुष	फोटो उपलब्ध
695	WSV1269794	निर्वाचक का नाम : नीलम सैनी पिता का नाम: रामेश्वर दयाल सैनी गृह संख्या : 6 उम्र : 23 लिंग : महिला	फोटो उपलब्ध	696	WSV1564806	निर्वाचक का नाम : निरमा सैनी पति का नाम: गणेश कुमार सैनी गृह संख्या : 6 उम्र : 21 लिंग : महिला	फोटो उपलब्ध	697	RJ/08/064/348531	निर्वाचक का नाम : थापादेवी पति का नाम: जगदीशप्रसाद गृह संख्या : 7 उम्र : 74 लिंग : महिला	फोटो उपलब्ध
698	RJ/08/064/348608	निर्वाचक का नाम : पप्पूराम पिता का नाम: जगदीशप्रसाद गृह संख्या : 7 उम्र : 52 लिंग : पुरुष	फोटो उपलब्ध	699	WSV0652420	निर्वाचक का नाम : रामवतार पिता का नाम: जगदीश प्रसाद गृह संख्या : 7 उम्र : 30 लिंग : पुरुष	फोटो उपलब्ध	700	WSV1160381	निर्वाचक का नाम : रामकेश सैनी पिता का नाम: पप्पू राम सैनी गृह संख्या : 7 उम्र : 23 लिंग : पुरुष	फोटो उपलब्ध
701	WSV1569862	निर्वाचक का नाम : कोमल सैनी पिता का नाम: पप्पू राम सैनी गृह संख्या : 7 उम्र : 21 लिंग : महिला	फोटो उपलब्ध	702	WSV1586502	निर्वाचक का नाम : दिलखुश मीना पिता का नाम: भरतराम मीना गृह संख्या : 07 उम्र : 20 लिंग : पुरुष	फोटो उपलब्ध	703	RJ/08/064/348509	निर्वाचक का नाम : छोटुराम पिता का नाम: गोदुराम गृह संख्या : 8 उम्र : 62 लिंग : पुरुष	फोटो उपलब्ध
704	RJ/08/064/348596	निर्वाचक का नाम : कल्लीदेवी पति का नाम: छोटुराम गृह संख्या : 8 उम्र : 59 लिंग : महिला	फोटो उपलब्ध	705	GDK1198571	निर्वाचक का नाम : शीला पति का नाम: पप्पूराम गृह संख्या : 8 उम्र : 50 लिंग : महिला	फोटो उपलब्ध	706	GDK1175371	निर्वाचक का नाम : जयराम पिता का नाम: जगदीश गृह संख्या : 8 उम्र : 47 लिंग : पुरुष	फोटो उपलब्ध
707	GDK1175389	निर्वाचक का नाम : सावत्री पति का नाम: जयराम गृह संख्या : 8 उम्र : 45 लिंग : महिला	फोटो उपलब्ध	708	WSV1645639	निर्वाचक का नाम : सनीता देवी पति का नाम: परसराम सैनी गृह संख्या : 8 उम्र : 37 लिंग : महिला	फोटो उपलब्ध	709	WSV0866053	निर्वाचक का नाम : राजेश पिता का नाम: छोटेलाल गृह संख्या : 8 उम्र : 29 लिंग : पुरुष	फोटो उपलब्ध
710	WSV1594621	निर्वाचक का नाम : शिमला सैनी पति का नाम: दिनेश कुमार सैनी गृह संख्या : 8 उम्र : 25 लिंग : महिला	फोटो उपलब्ध	711	WSV1550268	निर्वाचक का नाम : सुमन सैनी पति का नाम: मोहन लाल सैनी गृह संख्या : 8 उम्र : 23 लिंग : महिला	फोटो उपलब्ध	712	WSV0866186	निर्वाचक का नाम : राम वीर सैनी पिता का नाम: ओम प्रकाश सैनी गृह संख्या : 8,Guwada lala bhaiya उम्र : 30 लिंग : पुरुष	फोटो उपलब्ध

713	WSV0866145	निर्वाचक का नाम : बन्शीद्व पिता का नाम: तेजराज गृह संख्या : 8,Guwada lala bhaiya उम्र : 29 लिंग : पुरुष	714	WSV0866160	निर्वाचक का नाम : राजन्ती पति का नाम: छोटे लाल गृह संख्या : 8,Guwada lala bhaiya उम्र : 28 लिंग : महिला	715	WSV0866178	निर्वाचक का नाम : रोशन लाल सैनी पिता का नाम: रामकिशन गृह संख्या : 8,Guwada lala bhaiya उम्र : 28 लिंग : पुरुष
716	WSV0866194	निर्वाचक का नाम : मोहन लाल सैनी पिता का नाम: कल्लू राम गृह संख्या : 8,गुवाडा लाला भैया उम्र : 28 लिंग : पुरुष	717	WSV0866152	निर्वाचक का नाम : दिनेश कुमार सैनी पिता का नाम: शिम्भू दयाल गृह संख्या : 8,Guwada lala bhaiya उम्र : 28 लिंग : पुरुष	718	RJ/08/064/348580	निर्वाचक का नाम : रामूलाल पिता का नाम: गोदुराम गृह संख्या : 9 उम्र : 69 लिंग : पुरुष
719	WSV1493683	निर्वाचक का नाम : कमलादेवी पति का नाम: रामूलाल गृह संख्या : 9 उम्र : 64 लिंग : महिला	720	RJ/08/064/348423	निर्वाचक का नाम : रामनारायण पिता का नाम: प्रभुदयाल गृह संख्या : 10 उम्र : 52 लिंग : पुरुष	721	GDK1299965	निर्वाचक का नाम : लाली पति का नाम: रामनारायण गृह संख्या : 10 उम्र : 46 लिंग : महिला
722	WSV0866087	निर्वाचक का नाम : कोयली देवी पति का नाम: राकेश गृह संख्या : 10 उम्र : 28 लिंग : महिला	723	WSV0866079	निर्वाचक का नाम : राकेश सैनी पिता का नाम: राम नारायण गृह संख्या : 10 उम्र : 28 लिंग : पुरुष	724	WSV1645613	निर्वाचक का नाम : निर्मला सैनी पति का नाम: लल्लू राम सैनी गृह संख्या : 10 उम्र : 24 लिंग : महिला
725	WSV1647189	निर्वाचक का नाम : मनिषा सैनी पिता का नाम: रामनारायण सैनी गृह संख्या : 10 उम्र : 21 लिंग : महिला	726	RJ/08/064/348498	निर्वाचक का नाम : भोरेलाल पिता का नाम: झूथाराम गृह संख्या : 11 उम्र : 79 लिंग : पुरुष	727	RJ/08/064/348772	निर्वाचक का नाम : गंगादेवी पति का नाम: भोरेलाल गृह संख्या : 11 उम्र : 74 लिंग : महिला
728	RJ/08/064/348432	निर्वाचक का नाम : रामकिशन पिता का नाम: भोरेलाल गृह संख्या : 11 उम्र : 54 लिंग : पुरुष	729	RJ/08/064/348603	निर्वाचक का नाम : मीरादेवी पति का नाम: रामकिशन गृह संख्या : 11 उम्र : 52 लिंग : महिला	730	RJ/08/064/348533	निर्वाचक का नाम : कल्लीदेवी पति का नाम: रामफूल गृह संख्या : 12 उम्र : 69 लिंग : महिला
731	WSV0361162	निर्वाचक का नाम : रामकिशोर पिता का नाम: रामफूल गृह संख्या : 12 उम्र : 36 लिंग : पुरुष	732	WSV0676361	निर्वाचक का नाम : आंची देवी पति का नाम: रतन लाल सैनी गृह संख्या : 12 उम्र : 36 लिंग : महिला	733	WSV0361170	निर्वाचक का नाम : सुरेशचन्द पिता का नाम: रामफूल गृह संख्या : 12 उम्र : 34 लिंग : पुरुष
734	WSV0361444	निर्वाचक का नाम : सरोज पति का नाम: रामकिशोर गृह संख्या : 12 उम्र : 34 लिंग : महिला	735	WSV0676379	निर्वाचक का नाम : विश्राम पिता का नाम: रामफूल गृह संख्या : 12 उम्र : 32 लिंग : पुरुष	736	WSV0361188	निर्वाचक का नाम : संतोष देवी पति का नाम: सुरेशचन्द गृह संख्या : 12 उम्र : 32 लिंग : महिला
737	WSV0361196	निर्वाचक का नाम : रतनलाल पिता का नाम: रामफूल गृह संख्या : 12 उम्र : 31 लिंग : पुरुष	738	WSV1627256	निर्वाचक का नाम : जयराम सैनी पिता का नाम: रामफूल सैनी गृह संख्या : 12 उम्र : 28 लिंग : पुरुष	739	WSV1627207	निर्वाचक का नाम : खामोश सैनी पति का नाम: जयराम सैनी गृह संख्या : 12 उम्र : 25 लिंग : महिला
740	WSV1550219	निर्वाचक का नाम : रिकू सैनी पिता का नाम: फूल चन्द सैनी गृह संख्या : 12 उम्र : 23 लिंग : पुरुष	741	WSV1627223	निर्वाचक का नाम : रामनिवास सैनी पिता का नाम: रामफूल सैनी गृह संख्या : 12 उम्र : 23 लिंग : पुरुष	742	WSV1627249	निर्वाचक का नाम : रवीना सैनी पति का नाम: रामनिवास सैनी गृह संख्या : 12 उम्र : 23 लिंग : महिला

743	RJ/08/064/348196	निर्वाचक का नाम : रामजीलाल पिता का नाम: झूथाराम गृह संख्या : 13 उम्र : 64 लिंग : पुरुष	फोटो उपलब्ध	744	RJ/08/064/348452	निर्वाचक का नाम : ग्यारसी देवी पति का नाम: रामजीलाल गृह संख्या : 13 उम्र : 62 लिंग : महिला	फोटो उपलब्ध	745	GDK1175405	निर्वाचक का नाम : बाबूलाल पिता का नाम: भोरिलाल गृह संख्या : 13 उम्र : 48 लिंग : पुरुष	फोटो उपलब्ध
746	GDK1175413	निर्वाचक का नाम : धोली पति का नाम: बाबूलाल गृह संख्या : 13 उम्र : 46 लिंग : महिला	फोटो उपलब्ध	747	GDK1175421	निर्वाचक का नाम : कल्लूराम पिता का नाम: भोरिलाल गृह संख्या : 13 उम्र : 45 लिंग : पुरुष	फोटो उपलब्ध	748	GDK1175397	निर्वाचक का नाम : उगन्ति पति का नाम: कल्लूराम गृह संख्या : 13 उम्र : 43 लिंग : महिला	फोटो उपलब्ध
749	WSV0317677	निर्वाचक का नाम : कैलाश पिता का नाम: रामजीलाल गृह संख्या : 13 उम्र : 37 लिंग : पुरुष	फोटो उपलब्ध	750	WSV0361436	निर्वाचक का नाम : रामबक्ष पिता का नाम: रामजीलाल गृह संख्या : 13 उम्र : 31 लिंग : पुरुष	फोटो उपलब्ध	751	WSV1677798	निर्वाचक का नाम : श्रीराम सैनी पिता का नाम: रामजी लाल सैनी गृह संख्या : 13 उम्र : 26 लिंग : पुरुष	फोटो उपलब्ध
752	WSV1646207	निर्वाचक का नाम : संतरा सैनी पति का नाम: श्रीराम सैनी गृह संख्या : 13 उम्र : 19 लिंग : महिला	फोटो उपलब्ध	753	RJ/08/064/348530	निर्वाचक का नाम : ग्यारसी देवी पति का नाम: मोटूराम गृह संख्या : 14 उम्र : 100 लिंग : महिला	फोटो उपलब्ध	754	RJ/08/064/348567	निर्वाचक का नाम : परमाराम पिता का नाम: मोटूराम गृह संख्या : 14 उम्र : 58 लिंग : पुरुष	फोटो उपलब्ध
755	RJ/08/064/348774	निर्वाचक का नाम : बिमलादेवी पति का नाम: परमाराम गृह संख्या : 14 उम्र : 52 लिंग : महिला	फोटो उपलब्ध	756	RJ/08/064/348776	निर्वाचक का नाम : मूलचन्द पिता का नाम: मोटूराम गृह संख्या : 14 उम्र : 52 लिंग : पुरुष	फोटो उपलब्ध	757	WSV0160234	निर्वाचक का नाम : बबली देवी पति का नाम: मूलचन्द गृह संख्या : 14 उम्र : 41 लिंग : महिला	फोटो उपलब्ध
758	WSV1451947	निर्वाचक का नाम : पिंटू सैनी पिता का नाम: रामखिलाडी सैनी गृह संख्या : 14 उम्र : 21 लिंग : पुरुष	फोटो उपलब्ध	759	RJ/08/064/348527	निर्वाचक का नाम : कमलादेवी पति का नाम: मन्नालाल गृह संख्या : 15 उम्र : 62 लिंग : महिला	फोटो उपलब्ध	760	WSV1543750	निर्वाचक का नाम : नाथू राम सैनी पिता का नाम: मन्ना लाल सैनी गृह संख्या : 15 उम्र : 23 लिंग : पुरुष	फोटो उपलब्ध
761	RJ/08/064/348434	निर्वाचक का नाम : केशराराम पिता का नाम: मोटूराम गृह संख्या : 16 उम्र : 69 लिंग : पुरुष	फोटो उपलब्ध	762	RJ/08/064/348775	निर्वाचक का नाम : कान्तीदेवी पति का नाम: केशराराम गृह संख्या : 16 उम्र : 64 लिंग : महिला	फोटो उपलब्ध	763	WSV0866095	निर्वाचक का नाम : नरेन्द्र सैनी पिता का नाम: केशर राम गृह संख्या : 16 उम्र : 28 लिंग : पुरुष	फोटो उपलब्ध
764	RJ/08/064/348444	निर्वाचक का नाम : पूरणमल पिता का नाम: मोटूराम गृह संख्या : 17 उम्र : 74 लिंग : पुरुष	फोटो उपलब्ध	765	RJ/08/064/348597	निर्वाचक का नाम : रामोतीदेवी पति का नाम: पूरणमल गृह संख्या : 17 उम्र : 71 लिंग : महिला	फोटो उपलब्ध	766	WSV1230192	निर्वाचक का नाम : ओमप्रकाश सैनी माता का नाम: रामोती देवी गृह संख्या : 17 उम्र : 25 लिंग : पुरुष	फोटो उपलब्ध
767	WSV1227347	निर्वाचक का नाम : रघुवीर सैनी माता का नाम: रामोती देवी गृह संख्या : 17 उम्र : 23 लिंग : पुरुष	फोटो उपलब्ध	768	RJ/08/064/348415	निर्वाचक का नाम : बालूराम पिता का नाम: मोटूराम गृह संख्या : 18 उम्र : 79 लिंग : पुरुष	फोटो उपलब्ध	769	RJ/08/064/348525	निर्वाचक का नाम : कौशल्यादेवी पति का नाम: बालूराम गृह संख्या : 18 उम्र : 74 लिंग : महिला	फोटो उपलब्ध
770	WSV0734988	निर्वाचक का नाम : भरत लाल सैनी पिता का नाम: बालूराम गृह संख्या : 18 उम्र : 33 लिंग : पुरुष	फोटो उपलब्ध	771	WSV0734996	निर्वाचक का नाम : सुमन देवी पति का नाम: भरत लाल सैनी गृह संख्या : 18 उम्र : 31 लिंग : महिला	फोटो उपलब्ध	772	WSV0735001	निर्वाचक का नाम : दिनेश कुमार पिता का नाम: बालूराम गृह संख्या : 18 उम्र : 31 लिंग : पुरुष	फोटो उपलब्ध

773	WSV1349307	निर्वाचक का नाम : बनवारी लाल सैनी पिता का नाम: राम करण सैनी गृह संख्या : 18 उम्र : 30 लिंग : पुरुष	फोटो उपलब्ध	774	WSV1296573	निर्वाचक का नाम : अशोक कुमार सैनी पिता का नाम: बालूराम सैनी गृह संख्या : 18 उम्र : 26 लिंग : पुरुष	फोटो उपलब्ध	775	RJ/08/064/348328	निर्वाचक का नाम : कैलाशचन्द पिता का नाम: रेवडमल गृह संख्या : 19 उम्र : 64 लिंग : पुरुष	फोटो उपलब्ध
776	RJ/08/064/348456	निर्वाचक का नाम : मिश्रीदेवी पति का नाम: कैलाशचन्द गृह संख्या : 19 उम्र : 61 लिंग : महिला	फोटो उपलब्ध	777	RJ/08/064/348497	निर्वाचक का नाम : देवीसहाय पिता का नाम: रेवडमल गृह संख्या : 20 उम्र : 82 लिंग : पुरुष	फोटो उपलब्ध	778	RJ/08/064/348462	निर्वाचक का नाम : मेवादेवी पति का नाम: देवीसहाय गृह संख्या : 20 उम्र : 79 लिंग : महिला	फोटो उपलब्ध
779	RJ/08/064/348431	निर्वाचक का नाम : ओमप्रकाश पिता का नाम: देवीसहाय गृह संख्या : 20 उम्र : 54 लिंग : पुरुष	फोटो उपलब्ध	780	RJ/08/064/348602	निर्वाचक का नाम : सोनीदेवी पति का नाम: ओमप्रकाश गृह संख्या : 20 उम्र : 52 लिंग : महिला	फोटो उपलब्ध	781	WSV1296615	निर्वाचक का नाम : रामरतन सैनी पिता का नाम: ओमप्रकाश सैनी गृह संख्या : 20 उम्र : 25 लिंग : पुरुष	फोटो उपलब्ध
782	RJ/08/064/348335	निर्वाचक का नाम : रामेश्वर दयाल पिता का नाम: रेवडमल गृह संख्या : 21 उम्र : 58 लिंग : पुरुष	फोटो उपलब्ध	783	RJ/08/064/348601	निर्वाचक का नाम : लालीबाई पति का नाम: रामेश्वर दयाल गृह संख्या : 21 उम्र : 55 लिंग : महिला	फोटो उपलब्ध	784	GDK1175439	निर्वाचक का नाम : लक्ष्मी पति का नाम: संतोष गृह संख्या : 21 उम्र : 47 लिंग : महिला	फोटो उपलब्ध
785	WSV0201848	निर्वाचक का नाम : कमलेश पिता का नाम: भोरेलाल गृह संख्या : 21 उम्र : 43 लिंग : पुरुष	फोटो उपलब्ध	786	WSV0270124	निर्वाचक का नाम : हंसराज पिता का नाम: रामेश्वर गृह संख्या : 21 उम्र : 43 लिंग : पुरुष	फोटो उपलब्ध	787	WSV0343319	निर्वाचक का नाम : छोटेला पिता का नाम: भोरेलाल गृह संख्या : 21 उम्र : 41 लिंग : पुरुष	फोटो उपलब्ध
788	WSV1073964	निर्वाचक का नाम : तीजा देवी पति का नाम: कमलेश गृह संख्या : 21 उम्र : 31 लिंग : महिला	फोटो उपलब्ध	789	RJ/08/064/348508	निर्वाचक का नाम : रामकरण पिता का नाम: रेवडमल गृह संख्या : 22 उम्र : 69 लिंग : पुरुष	फोटो उपलब्ध	790	RJ/08/064/348526	निर्वाचक का नाम : केसरीदेवी पति का नाम: रामकरण गृह संख्या : 22 उम्र : 66 लिंग : महिला	फोटो उपलब्ध
791	GDK1092550	निर्वाचक का नाम : संतोष पिता का नाम: देवीसहाय गृह संख्या : 22 उम्र : 49 लिंग : पुरुष	फोटो उपलब्ध	792	GDK1175447	निर्वाचक का नाम : रामखिलाडी पिता का नाम: भगवानसहाय गृह संख्या : 22 उम्र : 47 लिंग : पुरुष	फोटो उपलब्ध	793	GDK1354612	निर्वाचक का नाम : रमेश पिता का नाम: देवीसहाय गृह संख्या : 22 उम्र : 44 लिंग : पुरुष	फोटो उपलब्ध
794	WSV0866103	निर्वाचक का नाम : मन्ना देवी पति का नाम: रमेश गृह संख्या : 22 उम्र : 43 लिंग : महिला	फोटो उपलब्ध	795	WSV0866137	निर्वाचक का नाम : सन्ती देवी पति का नाम: राम खिलाडी गृह संख्या : 22 उम्र : 28 लिंग : महिला	फोटो उपलब्ध	796	WSV0866129	निर्वाचक का नाम : अशोक पिता का नाम: भगवान सहाय गृह संख्या : 22 उम्र : 28 लिंग : पुरुष	फोटो उपलब्ध
797	WSV0866111	निर्वाचक का नाम : रोहिताश पिता का नाम: भगवान सहाय गृह संख्या : 22 उम्र : 28 लिंग : पुरुष	फोटो उपलब्ध	798	WSV1296607	निर्वाचक का नाम : सुनील कुमार सैनी पिता का नाम: रमेश चंद सैनी गृह संख्या : 22 उम्र : 25 लिंग : पुरुष	फोटो उपलब्ध	799	WSV1197086	निर्वाचक का नाम : विश्राम सैनी पिता का नाम: रामू लाल सैनी गृह संख्या : सेवन उम्र : 31 लिंग : पुरुष	फोटो उपलब्ध
800	WSV1283209	निर्वाचक का नाम : लीला राम सैनी पिता का नाम: छोटे लाल सैनी गृह संख्या : सेवन उम्र : 31 लिंग : पुरुष	फोटो उपलब्ध	801	WSV1197094	निर्वाचक का नाम : सुनीता सैनी पति का नाम: विश्राम सैनी गृह संख्या : सेवन उम्र : 26 लिंग : महिला	फोटो उपलब्ध	802	WSV1197169	निर्वाचक का नाम : धर्मवीर सैनी पिता का नाम: ओमप्रकाश सैनी गृह संख्या : वार्ड नं. 08 उम्र : 23 लिंग : पुरुष	फोटो उपलब्ध

803	WSV1198803	निर्वाचक का नाम : हजारी लाल शर्मा अन्य: भरता राम शर्मा गृह संख्या : 01 उम्र : 88 लिंग : पुरुष	फोटो उपलब्ध	804	WSV1296649	निर्वाचक का नाम : लक्ष्मीनारायण शर्मा पिता का नाम: कैलाश चद शर्मा गृह संख्या : 1 उम्र : 23 लिंग : पुरुष	फोटो उपलब्ध	805	RJ/08/064/348044	निर्वाचक का नाम : कैलाशचन्द पिता का नाम: गोकुलचन्द गृह संख्या : 2 उम्र : 60 लिंग : पुरुष	फोटो उपलब्ध
806	RJ/08/064/348140	निर्वाचक का नाम : मंजूदेवी पति का नाम: कैलाशचन्द गृह संख्या : 2 उम्र : 57 लिंग : महिला	फोटो उपलब्ध	807	WSV0865881	निर्वाचक का नाम : ओम प्रकाश पिता का नाम: कैलाश चन्द गृह संख्या : 02 उम्र : 28 लिंग : पुरुष	फोटो उपलब्ध	808	GDK1092451	निर्वाचक का नाम : गीतादेवी पति का नाम: तेजाराम गृह संख्या : 3 उम्र : 73 लिंग : महिला	फोटो उपलब्ध
809	GDK0928627	निर्वाचक का नाम : कौशल्यादेवी पति का नाम: सुवालाल गृह संख्या : 3 उम्र : 65 लिंग : महिला	फोटो उपलब्ध	810	GDK1092469	निर्वाचक का नाम : रमेशचंद पिता का नाम: मांगूराम गृह संख्या : 3 उम्र : 52 लिंग : पुरुष	फोटो उपलब्ध	811	WSV0160218	निर्वाचक का नाम : रामस्वरूप पिता का नाम: सुवालाल गृह संख्या : 3 उम्र : 48 लिंग : पुरुष	फोटो उपलब्ध
812	WSV0160226	निर्वाचक का नाम : धौली पति का नाम: रामस्वरूप गृह संख्या : 3 उम्र : 46 लिंग : महिला	फोटो उपलब्ध	813	WSV0572719	निर्वाचक का नाम : ममतेश पिता का नाम: तेजाराम गृह संख्या : 3 उम्र : 41 लिंग : पुरुष	फोटो उपलब्ध	814	WSV0572727	निर्वाचक का नाम : लालाराम पिता का नाम: तेजाराम गृह संख्या : 3 उम्र : 38 लिंग : पुरुष	फोटो उपलब्ध
815	WSV0572743	निर्वाचक का नाम : मनबरी पति का नाम: लालाराम गृह संख्या : 3 उम्र : 35 लिंग : महिला	फोटो उपलब्ध	816	WSV0572735	निर्वाचक का नाम : छोटे लाल पिता का नाम: तेजाराम गृह संख्या : 3 उम्र : 33 लिंग : पुरुष	फोटो उपलब्ध	817	WSV1655992	निर्वाचक का नाम : लीलाराम सैनी पिता का नाम: मूलचंद सैनी गृह संख्या : 3 उम्र : 24 लिंग : पुरुष	फोटो उपलब्ध
818	WSV1552850	निर्वाचक का नाम : सोनू कुमार सैनी पिता का नाम: रमेश चन्द सैनी गृह संख्या : 3 उम्र : 20 लिंग : पुरुष	फोटो उपलब्ध	819	RJ/08/064/348329	निर्वाचक का नाम : पूर्णमल पिता का नाम: लालाराम गृह संख्या : 4 उम्र : 73 लिंग : पुरुष	फोटो उपलब्ध	820	WSV0021543	निर्वाचक का नाम : बसंतीदेवी पति का नाम: पूर्णमल गृह संख्या : 4 उम्र : 70 लिंग : महिला	फोटो उपलब्ध
821	GDK1092485	निर्वाचक का नाम : ओमप्रकाश पिता का नाम: चिरंजीलाल गृह संख्या : 4 उम्र : 48 लिंग : पुरुष	फोटो उपलब्ध	822	GDK1092477	निर्वाचक का नाम : हनुमानसहाय पिता का नाम: कालूराम गृह संख्या : 4 उम्र : 47 लिंग : पुरुष	फोटो उपलब्ध	823	WSV0045658	निर्वाचक का नाम : अमरीदेवी पति का नाम: ओमप्रकाश गृह संख्या : 4 उम्र : 46 लिंग : महिला	फोटो उपलब्ध
824	GDK1299957	निर्वाचक का नाम : छोटे लाल पिता का नाम: चिरंजीलाल गृह संख्या : 4 उम्र : 44 लिंग : पुरुष	फोटो उपलब्ध	825	WSV0549618	निर्वाचक का नाम : तारा देवी पति का नाम: छोटे लाल गृह संख्या : 4 उम्र : 41 लिंग : महिला	फोटो उपलब्ध	826	WSV0549626	निर्वाचक का नाम : रामकरण पिता का नाम: पूरणमल गृह संख्या : 4 उम्र : 40 लिंग : पुरुष	फोटो उपलब्ध
827	WSV0160630	निर्वाचक का नाम : छोटे लाल पिता का नाम: पूरणमल गृह संख्या : 4 उम्र : 39 लिंग : पुरुष	फोटो उपलब्ध	828	WSV0549634	निर्वाचक का नाम : सुनिता पति का नाम: रामकरण गृह संख्या : 4 उम्र : 38 लिंग : महिला	फोटो उपलब्ध	829	WSV0549642	निर्वाचक का नाम : रामकिशन पिता का नाम: पूरणमल गृह संख्या : 4 उम्र : 37 लिंग : पुरुष	फोटो उपलब्ध
830	WSV1056191	निर्वाचक का नाम : गंगा देवी पति का नाम: बल्ला राम सैनी गृह संख्या : 4 उम्र : 37 लिंग : महिला	फोटो उपलब्ध	831	WSV1059104	निर्वाचक का नाम : बल्ला राम सैनी पिता का नाम: चिरंजी लाल सैनी गृह संख्या : 4 उम्र : 37 लिंग : पुरुष	फोटो उपलब्ध	832	WSV0549659	निर्वाचक का नाम : कविता पति का नाम: रामकिशन गृह संख्या : 4 उम्र : 36 लिंग : महिला	फोटो उपलब्ध

833	WSV0549667	निर्वाचक का नाम : ताराचंद पिता का नाम: पूरणमल गृह संख्या : 4 उम्र : 33 लिंग : पुरुष	फोटो उपलब्ध	834	WSV1686039	निर्वाचक का नाम : जगदीश चंद सैनी पिता का नाम: रामधन सैनी गृह संख्या : 5 उम्र : 62 लिंग : पुरुष	फोटो उपलब्ध	835	RJ/08/064/348357	निर्वाचक का नाम : सरजोदेवी पति का नाम: जगदीशचन्द्र गृह संख्या : 5 उम्र : 58 लिंग : महिला	फोटो उपलब्ध
836	WSV1594647	निर्वाचक का नाम : किशोर राम सैनी पिता का नाम: रामधन सैनी गृह संख्या : 5 उम्र : 55 लिंग : पुरुष	फोटो उपलब्ध	837	RJ/08/064/348377	निर्वाचक का नाम : बचीदेवी पति का नाम: केलाशचन्द्र गृह संख्या : 5 उम्र : 54 लिंग : महिला	फोटो उपलब्ध	838	GDK3487632	निर्वाचक का नाम : अनारदेवी पति का नाम: किशोरराम गृह संख्या : 5 उम्र : 49 लिंग : महिला	फोटो उपलब्ध
839	WSV1056209	निर्वाचक का नाम : केसर देवी पति का नाम: छोटे लाल सैनी गृह संख्या : 5 उम्र : 43 लिंग : महिला	फोटो उपलब्ध	840	WSV1349596	निर्वाचक का नाम : हीरा देवी पति का नाम: महेश चंद सैनी गृह संख्या : 5 उम्र : 33 लिंग : महिला	फोटो उपलब्ध	841	WSV1586650	निर्वाचक का नाम : पप्पू राम सैनी पिता का नाम: जगदीश प्रसाद सैनी गृह संख्या : 5 उम्र : 31 लिंग : पुरुष	फोटो उपलब्ध
842	WSV1056217	निर्वाचक का नाम : मीना देवी पति का नाम: पप्पूराम सैनी गृह संख्या : 5 उम्र : 30 लिंग : महिला	फोटो उपलब्ध	843	WSV0956466	निर्वाचक का नाम : बनवारी लाल मीना पिता का नाम: श्रीराम गृह संख्या : 5 उम्र : 30 लिंग : पुरुष	फोटो उपलब्ध	844	WSV1349570	निर्वाचक का नाम : कनिका देवी पति का नाम: बिसन सहाय सैनी गृह संख्या : 5 उम्र : 29 लिंग : महिला	फोटो उपलब्ध
845	WSV1056183	निर्वाचक का नाम : गुड्डी देवी पति का नाम: रामबाबू सैनी गृह संख्या : 5 उम्र : 28 लिंग : महिला	फोटो उपलब्ध	846	WSV1059096	निर्वाचक का नाम : रामबाबू सैनी पिता का नाम: जगदीश प्रसाद सैनी गृह संख्या : 5 उम्र : 28 लिंग : पुरुष	फोटो उपलब्ध	847	WSV1590686	निर्वाचक का नाम : कैलाशी देवी पति का नाम: पुष्पेन्द्र सैनी गृह संख्या : 5 उम्र : 28 लिंग : महिला	फोटो उपलब्ध
848	WSV0956375	निर्वाचक का नाम : हीरा लाल मीना पिता का नाम: श्रेया राम मीना गृह संख्या : 5 उम्र : 27 लिंग : पुरुष	फोटो उपलब्ध	849	WSV1349562	निर्वाचक का नाम : बिसन सहाय सैनी पिता का नाम: मांगे लाल सैनी गृह संख्या : 5 उम्र : 26 लिंग : पुरुष	फोटो उपलब्ध	850	WSV1594720	निर्वाचक का नाम : फौजी सैनी पिता का नाम: किशोर सैनी गृह संख्या : 5 उम्र : 23 लिंग : पुरुष	फोटो उपलब्ध
851	WSV1643287	निर्वाचक का नाम : मनिषा सैनी पति का नाम: फौजी सैनी गृह संख्या : 5 उम्र : 21 लिंग : महिला	फोटो उपलब्ध	852	WSV1647692	निर्वाचक का नाम : हंसा सैनी पति का नाम: लोकेश सैनी गृह संख्या : 5 उम्र : 20 लिंग : महिला	फोटो उपलब्ध	# 853	WSV1660554	निर्वाचक का नाम : अनिल कुमार सैनी पिता का नाम: रामजी लाल सैनी गृह संख्या : 5 उम्र : 19 लिंग : पुरुष	फोटो उपलब्ध
# 854	WSV1679794	निर्वाचक का नाम : लोकेश सैनी पिता का नाम: रामकिशोर सैनी गृह संख्या : 5 उम्र : 19 लिंग : पुरुष	फोटो उपलब्ध	855	RJ/08/064/348259	निर्वाचक का नाम : चिरंजीलाल पिता का नाम: लालाराम गृह संख्या : 6 उम्र : 76 लिंग : पुरुष	फोटो उपलब्ध	856	WSV1349588	निर्वाचक का नाम : भगवती देवी पति का नाम: विनोद कुमार सैनी गृह संख्या : 6 उम्र : 28 लिंग : महिला	फोटो उपलब्ध
857	WSV0511709	निर्वाचक का नाम : मूली पति का नाम: ओमप्रकाश गृह संख्या : 7 उम्र : 37 लिंग : महिला	फोटो उपलब्ध	858	WSV0572768	निर्वाचक का नाम : खामोसी देवी पति का नाम: शिम्भू दयाल गृह संख्या : 7 उम्र : 35 लिंग : महिला	फोटो उपलब्ध	859	WSV0572776	निर्वाचक का नाम : शिम्भू दयाल पिता का नाम: कालूराम गृह संख्या : 7 उम्र : 35 लिंग : पुरुष	फोटो उपलब्ध
860	WSV0572750	निर्वाचक का नाम : बबलू पिता का नाम: कालूराम गृह संख्या : 7 उम्र : 31 लिंग : पुरुष	फोटो उपलब्ध	861	WSV1656016	निर्वाचक का नाम : शंकर लाल सैनी पिता का नाम: कालूराम सैनी गृह संख्या : 7 उम्र : 26 लिंग : पुरुष	फोटो उपलब्ध	862	RJ/08/064/348256	निर्वाचक का नाम : मांगूराम पिता का नाम: कजोडमल गृह संख्या : 8 उम्र : 69 लिंग : पुरुष	फोटो उपलब्ध

863	RJ/08/064/348265	निर्वाचक का नाम : तिजादेवी पति का नाम: मांगूराम गृह संख्या : 8 उम्र : 69 लिंग : महिला	फोटो उपलब्ध	864	RJ/08/064/348254	निर्वाचक का नाम : प्रहलाद पिता का नाम: कजोडमल गृह संख्या : 8 उम्र : 66 लिंग : पुरुष	फोटो उपलब्ध	865	RJ/08/064/348356	निर्वाचक का नाम : कस्तूरीदेवी पति का नाम: प्रहलाद गृह संख्या : 8 उम्र : 66 लिंग : महिला	फोटो उपलब्ध
866	GDK1199686	निर्वाचक का नाम : बनारसीसाडी पति का नाम: रमेश गृह संख्या : 8 उम्र : 47 लिंग : महिला	फोटो उपलब्ध	867	GDK1199876	निर्वाचक का नाम : लीलाराम पिता का नाम: मांगूराम गृह संख्या : 8 उम्र : 46 लिंग : पुरुष	फोटो उपलब्ध	868	GDK1199694	निर्वाचक का नाम : ममता पति का नाम: लीलाराम गृह संख्या : 8 उम्र : 44 लिंग : महिला	फोटो उपलब्ध
869	GDK1092493	निर्वाचक का नाम : महेश पिता का नाम: मांगूराम गृह संख्या : 8 उम्र : 44 लिंग : पुरुष	फोटो उपलब्ध	870	WSV0160648	निर्वाचक का नाम : प्रेमदेवी पति का नाम: मूकेश गृह संख्या : 8 उम्र : 43 लिंग : महिला	फोटो उपलब्ध	871	WSV0201939	निर्वाचक का नाम : मुकेश पिता का नाम: प्रहलाद गृह संख्या : 8 उम्र : 43 लिंग : पुरुष	फोटो उपलब्ध
872	WSV0160457	निर्वाचक का नाम : बाबूलाल पिता का नाम: प्रहलाद गृह संख्या : 8 उम्र : 40 लिंग : पुरुष	फोटो उपलब्ध	873	WSV0201947	निर्वाचक का नाम : कमली पति का नाम: बाबूलाल गृह संख्या : 8 उम्र : 39 लिंग : महिला	फोटो उपलब्ध	874	WSV0160440	निर्वाचक का नाम : कमलेश पिता का नाम: प्रहलाद गृह संख्या : 8 उम्र : 37 लिंग : पुरुष	फोटो उपलब्ध
875	WSV0045674	निर्वाचक का नाम : रामफूल पिता का नाम: महादेवराम गृह संख्या : 9 उम्र : 43 लिंग : पुरुष	फोटो उपलब्ध	876	WSV0956664	निर्वाचक का नाम : संतोष कुमार शर्मा पिता का नाम: कैलाश चंद शर्मा गृह संख्या : 9 उम्र : 29 लिंग : पुरुष	फोटो उपलब्ध	877	RJ/08/064/348407	निर्वाचक का नाम : किशनलाल पिता का नाम: गोल्थाराम गृह संख्या : 10 उम्र : 59 लिंग : पुरुष	फोटो उपलब्ध
878	RJ/08/064/348272	निर्वाचक का नाम : कालुराम पिता का नाम: गोल्थाराम गृह संख्या : 10 उम्र : 57 लिंग : पुरुष	फोटो उपलब्ध	879	RJ/08/064/348351	निर्वाचक का नाम : किस्तूरीदेवी पति का नाम: किशनलाल गृह संख्या : 10 उम्र : 56 लिंग : महिला	फोटो उपलब्ध	880	WSV0045682	निर्वाचक का नाम : जमना देवी पति का नाम: कालुराम गृह संख्या : 10 उम्र : 55 लिंग : महिला	फोटो उपलब्ध
881	WSV0361246	निर्वाचक का नाम : राकेश पिता का नाम: किशनलाल गृह संख्या : 10 उम्र : 33 लिंग : पुरुष	फोटो उपलब्ध	882	WSV1295849	निर्वाचक का नाम : मीरा देवी पति का नाम: संतोष कुमार सैनी गृह संख्या : 10 उम्र : 33 लिंग : महिला	फोटो उपलब्ध	883	WSV0652305	निर्वाचक का नाम : सन्तोष कुमार सैनी सैनी पिता का नाम: कालुराम गृह संख्या : 10 उम्र : 31 लिंग : पुरुष	फोटो उपलब्ध
884	WSV0957670	निर्वाचक का नाम : मदन लाल सैनी पिता का नाम: किशन लाल सैनी गृह संख्या : 10 उम्र : 26 लिंग : पुरुष	फोटो उपलब्ध	885	WSV1286400	निर्वाचक का नाम : बबिता सैनी पति का नाम: राकेश कुमार सैनी गृह संख्या : 10 उम्र : 25 लिंग : महिला	फोटो उपलब्ध	886	WSV1636125	निर्वाचक का नाम : गुंजन सैनी पति का नाम: मदन लाल सैनी गृह संख्या : 10 उम्र : 23 लिंग : महिला	फोटो उपलब्ध
887	RJ/08/064/348417	निर्वाचक का नाम : बिर्दाराम पिता का नाम: भोमाराम गृह संख्या : 11 उम्र : 79 लिंग : पुरुष	फोटो उपलब्ध	888	RJ/08/064/348350	निर्वाचक का नाम : छोटीदेवी पति का नाम: बिर्दाराम गृह संख्या : 11 उम्र : 74 लिंग : महिला	फोटो उपलब्ध	889	RJ/08/064/348251	निर्वाचक का नाम : मंगलाराम पिता का नाम: भोमाराम गृह संख्या : 11 उम्र : 74 लिंग : पुरुष	फोटो उपलब्ध
890	RJ/08/064/348352	निर्वाचक का नाम : फूलादेवी पति का नाम: मंगलाराम गृह संख्या : 11 उम्र : 69 लिंग : महिला	फोटो उपलब्ध	891	GDK1092501	निर्वाचक का नाम : गोपीराम पिता का नाम: बिर्दाराम गृह संख्या : 11 उम्र : 48 लिंग : पुरुष	फोटो उपलब्ध	892	RJ/08/064/348817	निर्वाचक का नाम : रमेश पिता का नाम: मंगलाराम गृह संख्या : 11 उम्र : 48 लिंग : पुरुष	फोटो उपलब्ध

893	GDK1199611	निर्वाचक का नाम : रामादेवी पति का नाम: गोपीराम गृह संख्या : 11 उम्र : 46 लिंग : महिला	फोटो उपलब्ध	894	GDK1199769	निर्वाचक का नाम : जगदीश पिता का नाम: मंगलाराम गृह संख्या : 11 उम्र : 45 लिंग : पुरुष	फोटो उपलब्ध	895	GDK1092519	निर्वाचक का नाम : उर्मिला पति का नाम: रमेश गृह संख्या : 11 उम्र : 44 लिंग : महिला	फोटो उपलब्ध
896	GDK1199678	निर्वाचक का नाम : आचकी पति का नाम: जगदीश गृह संख्या : 11 उम्र : 44 लिंग : महिला	फोटो उपलब्ध	897	WSV1537786	निर्वाचक का नाम : विश्राम कुमार सैनी पिता का नाम: गोपी राम सैनी गृह संख्या : 11 उम्र : 22 लिंग : पुरुष	फोटो उपलब्ध	898	WSV1546019	निर्वाचक का नाम : मनिषा सैनी पिता का नाम: गोपी राम सैनी गृह संख्या : 11 उम्र : 20 लिंग : महिला	फोटो उपलब्ध
899	WSV1687383	निर्वाचक का नाम : दिलखुश सैनी पिता का नाम: गोपी राम सैनी गृह संख्या : 11 उम्र : 19 लिंग : पुरुष	फोटो उपलब्ध	900	WSV1119163	निर्वाचक का नाम : भागोतीदेवी पति का नाम: मन्नालाल गृह संख्या : 12 उम्र : 76 लिंग : महिला	फोटो उपलब्ध	901	RJ/08/064/348278	निर्वाचक का नाम : मन्नालाल पिता का नाम: नृसंगाराम गृह संख्या : 12 उम्र : 61 लिंग : पुरुष	फोटो उपलब्ध
902	WSV1588789	निर्वाचक का नाम : राजेश कुमार सैनी पिता का नाम: मन्नालाल सैनी गृह संख्या : 12 उम्र : 24 लिंग : पुरुष	फोटो उपलब्ध	903	WSV1626340	निर्वाचक का नाम : बनवारी लाल सैनी पिता का नाम: मन्ना लाल सैनी गृह संख्या : 12 उम्र : 24 लिंग : पुरुष	फोटो उपलब्ध	904	RJ/08/064/348346	निर्वाचक का नाम : गेंदीदेवी पति का नाम: भूरालाल गृह संख्या : 13 उम्र : 54 लिंग : महिला	फोटो उपलब्ध
905	RJ/08/064/348362	निर्वाचक का नाम : ग्यारसी देवी पति का नाम: नानछाराम गृह संख्या : 14 उम्र : 89 लिंग : महिला	फोटो उपलब्ध	906	RJ/08/064/348408	निर्वाचक का नाम : श्रवणलाल पिता का नाम: नानछाराम गृह संख्या : 14 उम्र : 64 लिंग : पुरुष	फोटो उपलब्ध	907	RJ/08/064/348348	निर्वाचक का नाम : पतासीदेवी पति का नाम: श्रवणलाल गृह संख्या : 14 उम्र : 61 लिंग : महिला	फोटो उपलब्ध
908	RJ/08/064/348414	निर्वाचक का नाम : मूलचन्द पिता का नाम: नानछाराम गृह संख्या : 14 उम्र : 59 लिंग : पुरुष	फोटो उपलब्ध	909	GDK0928630	निर्वाचक का नाम : ज्ञानीदेवी पति का नाम: मूलचन्द गृह संख्या : 14 उम्र : 57 लिंग : महिला	फोटो उपलब्ध	910	RJ/08/064/348424	निर्वाचक का नाम : बाबुलाल पिता का नाम: नानछाराम गृह संख्या : 14 उम्र : 54 लिंग : पुरुष	फोटो उपलब्ध
911	GDK1092527	निर्वाचक का नाम : बरफी पति का नाम: बाबूलाल गृह संख्या : 14 उम्र : 48 लिंग : महिला	फोटो उपलब्ध	912	WSV0734939	निर्वाचक का नाम : छोटे लाल पिता का नाम: नानछा राम गृह संख्या : 14 उम्र : 40 लिंग : पुरुष	फोटो उपलब्ध	913	WSV0964288	निर्वाचक का नाम : पुष्पा देवी पति का नाम: बबलू कुमार सैनी गृह संख्या : 14 उम्र : 33 लिंग : महिला	फोटो उपलब्ध
914	WSV0652313	निर्वाचक का नाम : बब्लू पिता का नाम: श्रवण लाल गृह संख्या : 14 उम्र : 32 लिंग : पुरुष	फोटो उपलब्ध	915	WSV0734947	निर्वाचक का नाम : सन्तोष पति का नाम: छोटे लाल गृह संख्या : 14 उम्र : 32 लिंग : महिला	फोटो उपलब्ध	916	WSV0771188	निर्वाचक का नाम : कालू राम सैनी पिता का नाम: मूल चन्द सैनी गृह संख्या : 14 उम्र : 28 लिंग : पुरुष	फोटो उपलब्ध
917	WSV0964221	निर्वाचक का नाम : संजना देवी पति का नाम: कालू राम सैनी गृह संख्या : 14 उम्र : 27 लिंग : महिला	फोटो उपलब्ध	# 918	WSV0964163	निर्वाचक का नाम : राजेश कुमार सैनी पिता का नाम: परमा राम सैनी गृह संख्या : 14 उम्र : 27 लिंग : पुरुष	फोटो उपलब्ध	919	WSV1655950	निर्वाचक का नाम : विक्रम कुमार सैनी पिता का नाम: श्रवण लाल सैनी गृह संख्या : 14 उम्र : 25 लिंग : पुरुष	फोटो उपलब्ध
920	WSV1570308	निर्वाचक का नाम : मनीष कुमार सैनी पिता का नाम: बाबूलाल सैनी गृह संख्या : 14 उम्र : 24 लिंग : पुरुष	फोटो उपलब्ध	921	WSV1576396	निर्वाचक का नाम : कविता सैनी पिता का नाम: परमा राम सैनी गृह संख्या : 14 उम्र : 23 लिंग : महिला	फोटो उपलब्ध	922	WSV1543693	निर्वाचक का नाम : अशोक कुमार सैनी पिता का नाम: बाबूलाल सैनी गृह संख्या : 14 उम्र : 22 लिंग : पुरुष	फोटो उपलब्ध

923	WSV1636117	निर्वाचक का नाम : अननू सैनी पति का नाम: मनीष कुमार सैनी गृह संख्या : 14 उम्र : 22 लिंग : महिला	फोटो उपलब्ध	924	RJ/08/064/348416	निर्वाचक का नाम : रामेश्वर दयाल पिता का नाम: महादेवराम गृह संख्या : 15 उम्र : 69 लिंग : पुरुष	फोटो उपलब्ध	925	RJ/08/064/348376	निर्वाचक का नाम : नाथीदेवी पति का नाम: रामेश्वर दयाल गृह संख्या : 15 उम्र : 64 लिंग : महिला	फोटो उपलब्ध
926	WSV1117555	निर्वाचक का नाम : छोटीदेवी पति का नाम: छोटेराल गृह संख्या : 15 उम्र : 54 लिंग : महिला	फोटो उपलब्ध	927	WSV1107952	निर्वाचक का नाम : छोटेराल पिता का नाम: महादेवराम गृह संख्या : 15 उम्र : 53 लिंग : पुरुष	फोटो उपलब्ध	928	WSV0734954	निर्वाचक का नाम : कालूराम पिता का नाम: रामेश्वर गृह संख्या : 15 उम्र : 38 लिंग : पुरुष	फोटो उपलब्ध
929	WSV0652321	निर्वाचक का नाम : ताराचन्द पिता का नाम: रामेश्वर दयाल गृह संख्या : 15 उम्र : 37 लिंग : पुरुष	फोटो उपलब्ध	930	WSV0652339	निर्वाचक का नाम : रूकमा पति का नाम: ताराचन्द गृह संख्या : 15 उम्र : 36 लिंग : महिला	फोटो उपलब्ध	931	WSV0734962	निर्वाचक का नाम : केशंता देवी पति का नाम: कालूराम गृह संख्या : 15 उम्र : 35 लिंग : महिला	फोटो उपलब्ध
# 932	WSV0972927	निर्वाचक का नाम : गीता देवी पति का नाम: राजेश कुमार सैनी गृह संख्या : 15 उम्र : 30 लिंग : महिला	फोटो उपलब्ध	933	WSV0652347	निर्वाचक का नाम : राजेश कुमार सैनी पिता का नाम: छोटेराल गृह संख्या : 15 उम्र : 30 लिंग : पुरुष	फोटो उपलब्ध	934	WSV1662642	निर्वाचक का नाम : पिंकी बाई पति का नाम: लीला राम सैनी गृह संख्या : 15 उम्र : 23 लिंग : महिला	फोटो उपलब्ध
935	WSV1588771	निर्वाचक का नाम : बिमला सैनी पिता का नाम: छोटेराल सैनी गृह संख्या : 15 उम्र : 20 लिंग : महिला	फोटो उपलब्ध	936	RJ/08/064/348255	निर्वाचक का नाम : छीतरमल पिता का नाम: घासीराम गृह संख्या : 16 उम्र : 74 लिंग : पुरुष	फोटो उपलब्ध	937	GDK1092535	निर्वाचक का नाम : संतोदेवी पति का नाम: छीतरमल गृह संख्या : 16 उम्र : 69 लिंग : महिला	फोटो उपलब्ध
938	GDK1175348	निर्वाचक का नाम : रामजीलाल पिता का नाम: छीतरमल गृह संख्या : 16 उम्र : 46 लिंग : पुरुष	फोटो उपलब्ध	939	GDK1199850	निर्वाचक का नाम : परसराम पिता का नाम: छीतरमल गृह संख्या : 16 उम्र : 46 लिंग : पुरुष	फोटो उपलब्ध	940	GDK1092543	निर्वाचक का नाम : राजन्ती पति का नाम: रामजीलाल गृह संख्या : 16 उम्र : 45 लिंग : महिला	फोटो उपलब्ध
941	WSV0511394	निर्वाचक का नाम : प्रकाश पिता का नाम: छीतरमल गृह संख्या : 16 उम्र : 33 लिंग : पुरुष	फोटो उपलब्ध	942	WSV0734970	निर्वाचक का नाम : बिमला पति का नाम: प्रकाश चन्द गृह संख्या : 16 उम्र : 33 लिंग : महिला	फोटो उपलब्ध	943	WSV0511402	निर्वाचक का नाम : बल्लाराम पिता का नाम: छीतरमल गृह संख्या : 16 उम्र : 31 लिंग : पुरुष	फोटो उपलब्ध
944	WSV1636109	निर्वाचक का नाम : रेखा सैनी पिता का नाम: रामजी लाल सैनी गृह संख्या : 16 उम्र : 22 लिंग : महिला	फोटो उपलब्ध	945	WSV0965004	निर्वाचक का नाम : छोटी देवी पति का नाम: रामस्वरूप सैनी गृह संख्या : 22 उम्र : 46 लिंग : महिला	फोटो उपलब्ध	946	WSV0865923	निर्वाचक का नाम : सुमन देवी पति का नाम: रामफूल गृह संख्या : 22 उम्र : 35 लिंग : महिला	फोटो उपलब्ध
947	WSV0865949	निर्वाचक का नाम : काली देवी पति का नाम: बल्लाराम गृह संख्या : 22 उम्र : 34 लिंग : महिला	फोटो उपलब्ध	948	WSV0865915	निर्वाचक का नाम : फूली पति का नाम: ममतेश गृह संख्या : 22 उम्र : 33 लिंग : महिला	फोटो उपलब्ध	949	WSV1587450	निर्वाचक का नाम : रिकू कुमार सैनी पिता का नाम: रामफूल सैनी गृह संख्या : 33 उम्र : 21 लिंग : पुरुष	फोटो उपलब्ध

विधान सभा क्षेत्र की संख्या व नाम : 64-थानागाजी  
घटक I - परिवर्धन सूची 1 (16-12-2025 से 21-02-2026 तक)

950	6	WSV1705268	निर्वाचक का नाम : मंजू देवी पति का नाम: राम अवतार सैनी गृह संख्या : 7 उम्र : 30 लिंग : महिला	फोटो उपलब्ध	951	7	WSV1707249	निर्वाचक का नाम : गुड्डी सैनी पिता का नाम: रमेश चंद सैनी गृह संख्या : 11 उम्र : 24 लिंग : महिला	फोटो उपलब्ध	952	4	WSV1720275	निर्वाचक का नाम : लोकेश मीना पिता का नाम: बाबूलाल मीना गृह संख्या : 12 उम्र : 25 लिंग : पुरुष	फोटो उपलब्ध
953	3	WSV1722685	निर्वाचक का नाम : संतोष शर्मा पिता का नाम: प्यारे लाल शर्मा गृह संख्या : 5 उम्र : 35 लिंग : पुरुष	फोटो उपलब्ध	954	3	WSV1722776	निर्वाचक का नाम : कलावती देवी पति का नाम: संतोष शर्मा गृह संख्या : 5 उम्र : 34 लिंग : महिला	फोटो उपलब्ध	955	7	WSV1724038	निर्वाचक का नाम : विनोद कुमार सैनी पिता का नाम: प्रहलाद कुमार सैनी गृह संख्या : 8 उम्र : 25 लिंग : पुरुष	फोटो उपलब्ध
956	6	WSV1724475	निर्वाचक का नाम : ममता सैनी पिता का नाम: कल्लू राम सैनी गृह संख्या : 3 उम्र : 23 लिंग : महिला	फोटो उपलब्ध	957	6	WSV1724517	निर्वाचक का नाम : राधा सैनी पिता का नाम: केशर राम सैनी गृह संख्या : 14 उम्र : 19 लिंग : महिला	फोटो उपलब्ध	958	6	WSV1726900	निर्वाचक का नाम : कन्हैया लाल सैनी पिता का नाम: रामखिलाड़ी सैनी गृह संख्या : 14 उम्र : 23 लिंग : पुरुष	फोटो उपलब्ध
959	6	WSV1727205	निर्वाचक का नाम : पूजा बाई सैनी पति का नाम: नरेंद्र कुमार सैनी गृह संख्या : 14 उम्र : 22 लिंग : महिला	फोटो उपलब्ध	960	5	WSV1731033	निर्वाचक का नाम : मुकेश कुमार मीना पिता का नाम: बाबूलाल मीना गृह संख्या : 06 उम्र : 19 लिंग : पुरुष	फोटो उपलब्ध	961	1	WSV1732254	निर्वाचक का नाम : विजेंद्र कुमार मीना पिता का नाम: कैलाश चंद मीना गृह संख्या : 7 उम्र : 21 लिंग : पुरुष	फोटो उपलब्ध
962	6	WSV1732767	निर्वाचक का नाम : चंद्र प्रकाश सैनी पिता का नाम: प्रभाती लाल सैनी गृह संख्या : 3 उम्र : 18 लिंग : पुरुष	फोटो उपलब्ध	963	6	WSV1733021	निर्वाचक का नाम : मदन लाल सैनी पिता का नाम: पूरण चन्द सैनी गृह संख्या : 14 उम्र : 19 लिंग : पुरुष	फोटो उपलब्ध	964	6	WSV1733500	निर्वाचक का नाम : सुनीता देवी पति का नाम: विश्राम सैनी गृह संख्या : 12 उम्र : 25 लिंग : महिला	फोटो उपलब्ध
965	6	WSV1733518	निर्वाचक का नाम : मीनाक्षी सैनी पति का नाम: रिकू सैनी गृह संख्या : 12 उम्र : 20 लिंग : महिला	फोटो उपलब्ध	966	6	WSV1733674	निर्वाचक का नाम : अजय सैनी पिता का नाम: राम स्वरूप सैनी गृह संख्या : 22 उम्र : 18 लिंग : पुरुष	फोटो उपलब्ध					

निर्वाचकों का विवरण :							
A) मतदाताओं की संख्या :							
		नामावली का प्रकार	निर्वाचक नामावली की पहचान :	मतदाताओं की संख्या :			
				पुरुष	महिला	तृतीय लिंग	कुल
I	मूल	मूल नामावली	समस्त पूरकों को समेकित करते हुए विशेष गहन पुनरीक्षण 2026 की मूल नामावली	514	435	0	949
II	घटक I - परिवर्धन सूची	पूरक 1	विशेष गहन पुनरीक्षण - 2026	9	8	0	17
III	घटक II - विलोपन सूची	पूरक 1	विशेष गहन पुनरीक्षण - 2026	1	0	0	1
IV	लिंग में संशोधन के कारण अंतर			0	0	0	0
पुनरीक्षण के बाद इस नामावली में शुद्ध निर्वाचक (I+II-III+IV)				522	443	0	965
B) संशोधनों की संख्या :							
नामावली का प्रकार		निर्वाचक नामावली की पहचान :		संशोधनों की संख्या :			
पूरक 1		विशेष गहन पुनरीक्षण - 2026		6			

निर्वाचक रजिस्ट्रीकरण अधिकारी द्वारा जारी

E2-मृत्यु, S2-स्थानांतरित, R2-दोहरी प्रविष्टि, M2-लापता, Q2-अहर्ता नहीं