

## निर्वाचक नामावली 2026 S20 राजस्थान

|  |   |   |         |                         |     |  |       |   |  |            |   |          |            |   |      |       |   |  |      |   |      |         |   |        |
|--|---|---|---------|-------------------------|-----|--|-------|---|--|------------|---|----------|------------|---|------|-------|---|--|------|---|------|---------|---|--------|
| विधान सभा क्षेत्र की संख्या, नाम व आरक्षण स्थिति : 64 - थानागाजी (सामान्य)   |   | भाग संख्या : : 222  |         |                         |     |  |       |   |  |            |   |          |            |   |      |       |   |  |      |   |      |         |   |        |
| संसदीय निर्वाचन क्षेत्र की संख्या, नाम व आरक्षण स्थिति, जिसमें विधान सभा निर्वाचन क्षेत्र स्थित है : 11 - दौसा (अ.ज.जा.) |   |   |         |                         |     |  |       |   |  |            |   |          |            |   |      |       |   |  |      |   |      |         |   |        |
| <b>1. पुनरीक्षण का विवरण</b>   |   |   |         |                         |     |  |       |   |  |            |   |          |            |   |      |       |   |  |      |   |      |         |   |        |
| पुनरीक्षण का वर्ष :  | 2026  | <b>निर्वाचक नामावली की पहचान :</b><br>समस्त पूरकों को समेकित करते हुए विशेष गहन पुनरीक्षण 2026 की मूल नामावली |         |                         |     |  |       |   |  |            |   |          |            |   |      |       |   |  |      |   |      |         |   |        |
| अर्हता तिथि :  | 01-01-2026  |   |         |                         |     |  |       |   |  |            |   |          |            |   |      |       |   |  |      |   |      |         |   |        |
| पुनरीक्षण का स्वरूप :  | विशेष गहन पुनरीक्षण - 2026  |   |         |                         |     |  |       |   |  |            |   |          |            |   |      |       |   |  |      |   |      |         |   |        |
| प्रकाशन की तिथि :  | 21-02-2026  |   |         |                         |     |  |       |   |  |            |   |          |            |   |      |       |   |  |      |   |      |         |   |        |
| <b>2. भाग व मतदान क्षेत्र का विवरण :</b>   |   |   |         |                         |     |  |       |   |  |            |   |          |            |   |      |       |   |  |      |   |      |         |   |        |
| भाग में आने वाले अनुभागों की संख्या और नाम :   |   |   |         |                         |     |  |       |   |  |            |   |          |            |   |      |       |   |  |      |   |      |         |   |        |
| 1-मुर्दा मीणा व कोली मौहल्ला,मुर्दा<br>2-जोगी मौहल्ला,मुर्दा<br>3-बास अणतपुरा,राजपुर बडा                                 | <table style="width: 100%; border-collapse: collapse;"> <tr> <td style="width: 60%;">मुख्य शहर / मुख्य ग्राम</td> <td style="width: 5%;">:</td> <td style="width: 35%;"></td> </tr> <tr> <td>वार्ड</td> <td>:</td> <td></td> </tr> <tr> <td>पोस्ट ऑफिस</td> <td>:</td> <td>DEVTI BO</td> </tr> <tr> <td>पुलिस थाना</td> <td>:</td> <td>टहला</td> </tr> <tr> <td>तहसील</td> <td>:</td> <td></td> </tr> <tr> <td>जिला</td> <td>:</td> <td>अलवर</td> </tr> <tr> <td>पिन कोड</td> <td>:</td> <td>301408</td> </tr> </table> |   |         | मुख्य शहर / मुख्य ग्राम | :   |  | वार्ड | : |  | पोस्ट ऑफिस | : | DEVTI BO | पुलिस थाना | : | टहला | तहसील | : |  | जिला | : | अलवर | पिन कोड | : | 301408 |
| मुख्य शहर / मुख्य ग्राम  | :   |   |         |                         |     |  |       |   |  |            |   |          |            |   |      |       |   |  |      |   |      |         |   |        |
| वार्ड  | :   |   |         |                         |     |  |       |   |  |            |   |          |            |   |      |       |   |  |      |   |      |         |   |        |
| पोस्ट ऑफिस   | :   | DEVTI BO  |         |                         |     |  |       |   |  |            |   |          |            |   |      |       |   |  |      |   |      |         |   |        |
| पुलिस थाना   | :   | टहला  |         |                         |     |  |       |   |  |            |   |          |            |   |      |       |   |  |      |   |      |         |   |        |
| तहसील  | :   |   |         |                         |     |  |       |   |  |            |   |          |            |   |      |       |   |  |      |   |      |         |   |        |
| जिला   | :   | अलवर  |         |                         |     |  |       |   |  |            |   |          |            |   |      |       |   |  |      |   |      |         |   |        |
| पिन कोड  | :   | 301408  |         |                         |     |  |       |   |  |            |   |          |            |   |      |       |   |  |      |   |      |         |   |        |
| <b>3. मतदान केंद्र का विवरण</b>  |   |   |         |                         |     |  |       |   |  |            |   |          |            |   |      |       |   |  |      |   |      |         |   |        |
| मतदान केंद्र की संख्या व नाम :   | मतदान केन्द्र की विशेष हैसियत (पुरुष/महिला/सामान्य) :   |   | सामान्य |                         |     |  |       |   |  |            |   |          |            |   |      |       |   |  |      |   |      |         |   |        |
| 222 - मुर्दा   |   |   |         |                         |     |  |       |   |  |            |   |          |            |   |      |       |   |  |      |   |      |         |   |        |
| मतदान केंद्र का भवन व पता :  | इस मतदान क्षेत्र के सहायक (ऑक्जिलियरी) मतदान केन्द्रों की संख्या :  |   | 0       |                         |     |  |       |   |  |            |   |          |            |   |      |       |   |  |      |   |      |         |   |        |
| राजकीय प्राथमिक विधालय, मुर्दा   |   |   |         |                         |     |  |       |   |  |            |   |          |            |   |      |       |   |  |      |   |      |         |   |        |
| <b>4. मतदाताओं की संख्या :</b>   |   |   |         |                         |     |  |       |   |  |            |   |          |            |   |      |       |   |  |      |   |      |         |   |        |
| आरंभिक क्रम  | अंतिम क्रम  | मतदाताओं की संख्या  |         |                         |     |  |       |   |  |            |   |          |            |   |      |       |   |  |      |   |      |         |   |        |
| संख्या   | संख्या  | पुरुष   | महिला   | तृतीय लिंग              | कुल |  |       |   |  |            |   |          |            |   |      |       |   |  |      |   |      |         |   |        |
| 1  | 740   | 399   | 341     | 0                       | 740 |  |       |   |  |            |   |          |            |   |      |       |   |  |      |   |      |         |   |        |

निर्वाचक रजिस्ट्रीकरण अधिकारी द्वारा जारी

Nazri Naksha



Google Map View



Polling Station Building Front View



Polling Station Front View



Cad View

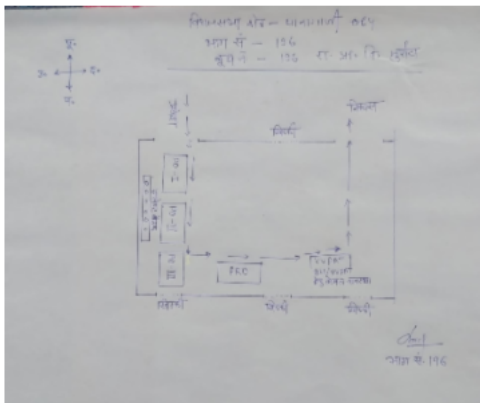

Key MAP View

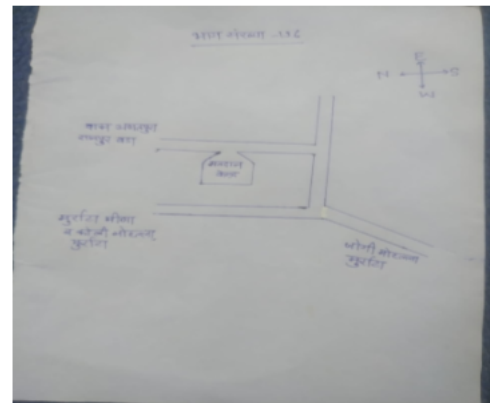

विधान सभा क्षेत्र की संख्या व नाम : 64-थानागाजी  
अनुभाग की संख्या व नाम : 1-मुराटा मीणा व कोली मौहल्ला,मुराटा

|    |                  |  |    |                  |  |    |                  |   |
|----|------------------|--|----|------------------|--|----|------------------|---|
| 1  | WSV1612563       | निर्वाचक का नाम : मंगली मीना<br>पति का नाम: ढोल्या राम मीना<br>गृह संख्या : 0<br>उम्र : 30 लिंग : महिला              | 2  | WSV1598119       | निर्वाचक का नाम : बिशुन्या राम कोली<br>पिता का नाम: नहन चंद कोली<br>गृह संख्या : 3<br>उम्र : 91 लिंग : पुरुष | 3  | RJ/08/065/045600 | निर्वाचक का नाम : पारा देवी<br>पति का नाम: विशुन्या<br>गृह संख्या : 3<br>उम्र : 84 लिंग : महिला   |
| 4  | RJ/08/065/045291 | निर्वाचक का नाम : मूल चन्द<br>पिता का नाम: विशुन्या<br>गृह संख्या : 3<br>उम्र : 54 लिंग : पुरुष                      | 5  | WSV0094664       | निर्वाचक का नाम : जमना देवी<br>पति का नाम: मूलचंद<br>गृह संख्या : 3<br>उम्र : 49 लिंग : महिला                | 6  | GHX1182526       | निर्वाचक का नाम : रामजी लाल<br>पिता का नाम: विशुनाराम<br>गृह संख्या : 3<br>उम्र : 45 लिंग : पुरुष |
| 7  | WSV0152298       | निर्वाचक का नाम : मुकेश<br>पिता का नाम: विशुन्या<br>गृह संख्या : 3<br>उम्र : 39 लिंग : पुरुष                         | 8  | WSV0578658       | निर्वाचक का नाम : कविता<br>पति का नाम: मुकेश<br>गृह संख्या : 3<br>उम्र : 34 लिंग : महिला                     | 9  | WSV1066059       | निर्वाचक का नाम : रोशनकुमार<br>पिता का नाम: मूलचंद<br>गृह संख्या : 03<br>उम्र : 25 लिंग : पुरुष   |
| 10 | WSV0152157       | निर्वाचक का नाम : शान्ती<br>पति का नाम: बाला सहाय<br>गृह संख्या : 5<br>उम्र : 88 लिंग : महिला                        | 11 | RJ/08/065/045511 | निर्वाचक का नाम : हजारी लाल<br>पिता का नाम: बाला सहाय<br>गृह संख्या : 5<br>उम्र : 66 लिंग : पुरुष            | 12 | RJ/08/065/045510 | निर्वाचक का नाम : लाली<br>पति का नाम: हजारी लाल<br>गृह संख्या : 5<br>उम्र : 61 लिंग : महिला       |
| 13 | GHX1006741       | निर्वाचक का नाम : मोती लाल<br>पिता का नाम: बाला सहाय<br>गृह संख्या : 5<br>उम्र : 47 लिंग : पुरुष                     | 14 | GHX1408350       | निर्वाचक का नाम : पून्या राम<br>पिता का नाम: बालासहाय<br>गृह संख्या : 5<br>उम्र : 47 लिंग : पुरुष            | 15 | WSV0152223       | निर्वाचक का नाम : कैलाशचंद<br>पिता का नाम: हजारीलाल<br>गृह संख्या : 5<br>उम्र : 38 लिंग : पुरुष   |
| 16 | WSV0152264       | निर्वाचक का नाम : सीमा देवी<br>पति का नाम: पुन्याराम<br>गृह संख्या : 5<br>उम्र : 38 लिंग : महिला                     | 17 | WSV0152272       | निर्वाचक का नाम : गीता देवी<br>पति का नाम: मोतीलाल<br>गृह संख्या : 5<br>उम्र : 36 लिंग : महिला               | 18 | WSV1066141       | निर्वाचक का नाम : सपना<br>पति का नाम: फूलचंद<br>गृह संख्या : 5<br>उम्र : 28 लिंग : महिला          |
| 19 | RJ/08/065/045317 | निर्वाचक का नाम : कन्हैया लाल<br>पिता का नाम: बाला सहाय<br>गृह संख्या : 6<br>उम्र : 61 लिंग : पुरुष                  | 20 | RJ/08/065/045351 | निर्वाचक का नाम : छोटी<br>पति का नाम: कन्हैया लाल<br>गृह संख्या : 6<br>उम्र : 57 लिंग : महिला                | 21 | RJ/08/065/045608 | निर्वाचक का नाम : जमना<br>पति का नाम: मन्नलाल<br>गृह संख्या : 7<br>उम्र : 84 लिंग : महिला         |
| 22 | RJ/08/065/045464 | निर्वाचक का नाम : भोमा<br>पिता का नाम: मन्नलाल<br>गृह संख्या : 7<br>उम्र : 74 लिंग : पुरुष                           | 23 | RJ/08/065/045693 | निर्वाचक का नाम : खैराती<br>पिता का नाम: मन्नलाल<br>गृह संख्या : 7<br>उम्र : 69 लिंग : पुरुष                 | 24 | WSV0152165       | निर्वाचक का नाम : मिश्रिलाल<br>पति का नाम: मन्नलाल<br>गृह संख्या : 7<br>उम्र : 57 लिंग : महिला    |
| 25 | RJ/08/065/045468 | निर्वाचक का नाम : बत्तो<br>पति का नाम: मिश्रीलाल<br>गृह संख्या : 7<br>उम्र : 53 लिंग : महिला                         | 26 | GHX1408368       | निर्वाचक का नाम : ललिता देवी<br>पति का नाम: खैराती राम<br>गृह संख्या : 7<br>उम्र : 51 लिंग : महिला           | 27 | GHX1408376       | निर्वाचक का नाम : रामधन<br>पिता का नाम: मन्नलाल<br>गृह संख्या : 7<br>उम्र : 48 लिंग : पुरुष       |
| 28 | WSV1603828       | निर्वाचक का नाम : गोकुल राम कोली कोली<br>पिता का नाम: कालू राम कोली कोली<br>गृह संख्या : 7<br>उम्र : 47 लिंग : पुरुष | 29 | GHX1294214       | निर्वाचक का नाम : मुन्शीलाल<br>पिता का नाम: मन्नलाल<br>गृह संख्या : 7<br>उम्र : 46 लिंग : पुरुष              | 30 | WSV0012070       | निर्वाचक का नाम : अनिता<br>पति का नाम: मुन्शीलाल<br>गृह संख्या : 7<br>उम्र : 37 लिंग : महिला      |

|    |                  |  |             |    |                  |  |             |    |                  |  |             |
|----|------------------|--|-------------|----|------------------|--|-------------|----|------------------|--|-------------|
| 31 | WSV0012088       | निर्वाचक का नाम : ममता पति का नाम: रामधन गृह संख्या : 7 उम्र : 37 लिंग : महिला                       | फोटो उपलब्ध | 32 | WSV1631779       | निर्वाचक का नाम : निर्मला देवी कोली पति का नाम: गोकुल राम कोली गृह संख्या : 7 उम्र : 37 लिंग : महिला | फोटो उपलब्ध | 33 | WSV0152355       | निर्वाचक का नाम : चुन्नीलाल पिता का नाम: मन्नालाल गृह संख्या : 7 उम्र : 36 लिंग : पुरुष              | फोटो उपलब्ध |
| 34 | WSV0152249       | निर्वाचक का नाम : दीपचंद पिता का नाम: खेरातीलाल गृह संख्या : 7 उम्र : 35 लिंग : पुरुष                | फोटो उपलब्ध | 35 | WSV0921239       | निर्वाचक का नाम : बीना पति का नाम: खेमचंद गृह संख्या : 07 उम्र : 34 लिंग : महिला                     | फोटो उपलब्ध | 36 | WSV0518720       | निर्वाचक का नाम : खेमचन्द पिता का नाम: मिश्रीलाल गृह संख्या : 7 उम्र : 33 लिंग : पुरुष               | फोटो उपलब्ध |
| 37 | WSV0522599       | निर्वाचक का नाम : राजेन्द्र पिता का नाम: मिश्रीलाल गृह संख्या : 07 उम्र : 31 लिंग : पुरुष            | फोटो उपलब्ध | 38 | WSV0484980       | निर्वाचक का नाम : पिटू पिता का नाम: कैलाश गृह संख्या : 7 उम्र : 31 लिंग : पुरुष                      | फोटो उपलब्ध | 39 | WSV1066034       | निर्वाचक का नाम : ओमप्रकाश पिता का नाम: खेराती लाल गृह संख्या : 07 उम्र : 29 लिंग : पुरुष            | फोटो उपलब्ध |
| 40 | WSV1026848       | निर्वाचक का नाम : पिकी पति का नाम: दीपचंद गृह संख्या : 07 उम्र : 28 लिंग : महिला                     | फोटो उपलब्ध | 41 | WSV0921213       | निर्वाचक का नाम : कविता बाई पति का नाम: पिन्दू कुमार गृह संख्या : 7 उम्र : 27 लिंग : महिला           | फोटो उपलब्ध | 42 | WSV1626472       | निर्वाचक का नाम : ललित कुमार कोली पिता का नाम: मिश्री लाल कोली गृह संख्या : 7 उम्र : 26 लिंग : पुरुष | फोटो उपलब्ध |
| 43 | WSV1447234       | निर्वाचक का नाम : हिमांशु कोली पिता का नाम: मुंशी लाल कोली गृह संख्या : 7 उम्र : 21 लिंग : पुरुष     | फोटो उपलब्ध | 44 | RJ/08/065/045318 | निर्वाचक का नाम : कानाराम पिता का नाम: नहनाराम गृह संख्या : 9 उम्र : 96 लिंग : पुरुष                 | फोटो उपलब्ध | 45 | GHX1182542       | निर्वाचक का नाम : सुरजन लाल पिता का नाम: कन्हैयालाल गृह संख्या : 9 उम्र : 47 लिंग : पुरुष            | फोटो उपलब्ध |
| 46 | GHX1182559       | निर्वाचक का नाम : रामअवतार पिता का नाम: कानाराम गृह संख्या : 9 उम्र : 45 लिंग : पुरुष                | फोटो उपलब्ध | 47 | WSV0152173       | निर्वाचक का नाम : भगवानदेई पति का नाम: रामअवतार गृह संख्या : 9 उम्र : 37 लिंग : महिला                | फोटो उपलब्ध | 48 | WSV0048009       | निर्वाचक का नाम : पुष्पा देई पति का नाम: सुरजन गृह संख्या : 9 उम्र : 37 लिंग : महिला                 | फोटो उपलब्ध |
| 49 | WSV0152330       | निर्वाचक का नाम : कमल कुमार पिता का नाम: कानाराम गृह संख्या : 9 उम्र : 37 लिंग : पुरुष               | फोटो उपलब्ध | 50 | WSV1371418       | निर्वाचक का नाम : आरती देवी पति का नाम: कमल कुमार गृह संख्या : 9 उम्र : 31 लिंग : महिला              | फोटो उपलब्ध | 51 | RJ/08/065/045595 | निर्वाचक का नाम : पुनी पति का नाम: कैलाश गृह संख्या : 11 उम्र : 60 लिंग : महिला                      | फोटो उपलब्ध |
| 52 | RJ/08/065/045620 | निर्वाचक का नाम : कैलाश पिता का नाम: रामकिशन गृह संख्या : 11 उम्र : 55 लिंग : पुरुष                  | फोटो उपलब्ध | 53 | GHX1006766       | निर्वाचक का नाम : जुमादेवी पति का नाम: कालूराम गृह संख्या : 11 उम्र : 51 लिंग : महिला                | फोटो उपलब्ध | 54 | RJ/08/065/045604 | निर्वाचक का नाम : कालूराम पिता का नाम: रामकिशन गृह संख्या : 11 उम्र : 50 लिंग : पुरुष                | फोटो उपलब्ध |
| 55 | WSV1076660       | निर्वाचक का नाम : जगदीश पिता का नाम: कालू राम गृह संख्या : 11 उम्र : 25 लिंग : पुरुष                 | फोटो उपलब्ध | 56 | WSV1263037       | निर्वाचक का नाम : मुकुट कुमार मीना पिता का नाम: कैलाश चन्द गृह संख्या : 11 उम्र : 23 लिंग : पुरुष    | फोटो उपलब्ध | 57 | WSV1306026       | निर्वाचक का नाम : रवि कुमार मीना मीना पिता का नाम: कैलाश गृह संख्या : 11 उम्र : 23 लिंग : पुरुष      | फोटो उपलब्ध |
| 58 | WSV1318484       | निर्वाचक का नाम : लोकेश कुमार मीना पिता का नाम: कालू राम मीना गृह संख्या : 11 उम्र : 22 लिंग : पुरुष | फोटो उपलब्ध | 59 | WSV1346204       | निर्वाचक का नाम : पिकी मीना मीना पति का नाम: रवि कुमार गृह संख्या : 11 उम्र : 22 लिंग : महिला        | फोटो उपलब्ध | 60 | RJ/08/065/045348 | निर्वाचक का नाम : मगनी पति का नाम: लक्ष्मण गृह संख्या : 12 उम्र : 64 लिंग : महिला                    | फोटो उपलब्ध |

|    |                  |  |             |    |                  |  |             |    |                  |   |             |
|----|------------------|--|-------------|----|------------------|--|-------------|----|------------------|---|-------------|
| 61 | WSV0484881       | निर्वाचक का नाम : मेघराज<br>पिता का नाम: लक्ष्मण<br>गृह संख्या : 12<br>उम्र : 34 लिंग : पुरुष                | फोटो उपलब्ध | 62 | WSV0484899       | निर्वाचक का नाम : गुडडी<br>पति का नाम: मेघराज<br>गृह संख्या : 12<br>उम्र : 33 लिंग : महिला             | फोटो उपलब्ध | 63 | WSV0484907       | निर्वाचक का नाम : सुशीला<br>पति का नाम: संतोष<br>गृह संख्या : 12<br>उम्र : 32 लिंग : महिला                    | फोटो उपलब्ध |
| 64 | WSV0664656       | निर्वाचक का नाम : संतोष कुमार<br>पिता का नाम: लक्ष्मण प्रसाद<br>गृह संख्या : 12<br>उम्र : 30 लिंग : पुरुष    | फोटो उपलब्ध | 65 | RJ/08/065/045601 | निर्वाचक का नाम : धनबाई<br>पिता का नाम: जंगलीराम<br>गृह संख्या : 14<br>उम्र : 61 लिंग : महिला          | फोटो उपलब्ध | 66 | WSV1574748       | निर्वाचक का नाम : सुरेश चांद मीना<br>पिता का नाम: जंगली राम मीना<br>गृह संख्या : 14<br>उम्र : 34 लिंग : पुरुष | फोटो उपलब्ध |
| 67 | RJ/08/065/045292 | निर्वाचक का नाम : प्रभु<br>पिता का नाम: छोटे लाल<br>गृह संख्या : 16<br>उम्र : 69 लिंग : पुरुष                | फोटो उपलब्ध | 68 | GHX1294271       | निर्वाचक का नाम : छोटी<br>पति का नाम: प्रभु<br>गृह संख्या : 16<br>उम्र : 64 लिंग : महिला               | फोटो उपलब्ध | 69 | RJ/08/065/045262 | निर्वाचक का नाम : देवी सहाय<br>पिता का नाम: छोटे लाल<br>गृह संख्या : 16<br>उम्र : 54 लिंग : पुरुष             | फोटो उपलब्ध |
| 70 | WSV0560748       | निर्वाचक का नाम : धोल्या राम मीना<br>पिता का नाम: छोटे लाल मीना<br>गृह संख्या : 16<br>उम्र : 46 लिंग : पुरुष | फोटो उपलब्ध | 71 | WSV1171453       | निर्वाचक का नाम : बिमला बाई<br>पिता का नाम: छोटे लाल<br>गृह संख्या : 16<br>उम्र : 24 लिंग : महिला      | फोटो उपलब्ध | 72 | WSV1311919       | निर्वाचक का नाम : राजू मीना मीना<br>पिता का नाम: प्रभु दयाल<br>गृह संख्या : 16<br>उम्र : 23 लिंग : पुरुष      | फोटो उपलब्ध |
| 73 | GHX1294230       | निर्वाचक का नाम : जुम्मा<br>पति का नाम: बोदन<br>गृह संख्या : 19<br>उम्र : 64 लिंग : महिला                    | फोटो उपलब्ध | 74 | WSV0094649       | निर्वाचक का नाम : मानसिंह<br>पिता का नाम: बोदन<br>गृह संख्या : 19<br>उम्र : 39 लिंग : पुरुष            | फोटो उपलब्ध | 75 | WSV0213637       | निर्वाचक का नाम : कमला<br>पति का नाम: मान सिंह<br>गृह संख्या : 19<br>उम्र : 36 लिंग : महिला                   | फोटो उपलब्ध |
| 76 | WSV0921254       | निर्वाचक का नाम : क्रुष्णा<br>पिता का नाम: बोदन लाला<br>गृह संख्या : 19<br>उम्र : 29 लिंग : पुरुष            | फोटो उपलब्ध | 77 | WSV0921262       | निर्वाचक का नाम : धनराज<br>पिता का नाम: बोदन लाल<br>गृह संख्या : 19<br>उम्र : 28 लिंग : पुरुष          | फोटो उपलब्ध | 78 | WSV0921270       | निर्वाचक का नाम : श्रीराम<br>पिता का नाम: बोदन लाल<br>गृह संख्या : 19<br>उम्र : 27 लिंग : पुरुष               | फोटो उपलब्ध |
| 79 | GHX1182575       | निर्वाचक का नाम : रुकमणी<br>पति का नाम: छोटे लाल<br>गृह संख्या : 22<br>उम्र : 68 लिंग : महिला                | फोटो उपलब्ध | 80 | WSV0522615       | निर्वाचक का नाम : सन्तो देवी<br>पति का नाम: बाबूलाल<br>गृह संख्या : 22<br>उम्र : 61 लिंग : महिला       | फोटो उपलब्ध | 81 | WSV0373233       | निर्वाचक का नाम : बबलुराम<br>पिता का नाम: छोटे लाल<br>गृह संख्या : 22<br>उम्र : 32 लिंग : पुरुष               | फोटो उपलब्ध |
| 82 | WSV0522607       | निर्वाचक का नाम : फूलचन्द<br>पिता का नाम: बाबूलाल<br>गृह संख्या : 22<br>उम्र : 32 लिंग : पुरुष               | फोटो उपलब्ध | 83 | WSV1170174       | निर्वाचक का नाम : सुमन मीना<br>पिता का नाम: छोटे लाल मीना<br>गृह संख्या : 22<br>उम्र : 25 लिंग : महिला | फोटो उपलब्ध | 84 | RJ/08/065/045325 | निर्वाचक का नाम : कल्याण सहाय<br>पिता का नाम: झब्बूराम<br>गृह संख्या : 23<br>उम्र : 76 लिंग : पुरुष           | फोटो उपलब्ध |
| 85 | RJ/08/065/045347 | निर्वाचक का नाम : शान्ती<br>पति का नाम: कल्याण सहाय<br>गृह संख्या : 23<br>उम्र : 70 लिंग : महिला             | फोटो उपलब्ध | 86 | GHX1294297       | निर्वाचक का नाम : सुखबाई<br>पति का नाम: मुरारीलाल<br>गृह संख्या : 23<br>उम्र : 64 लिंग : महिला         | फोटो उपलब्ध | 87 | RJ/08/065/045619 | निर्वाचक का नाम : मुरारीलाल<br>पिता का नाम: झब्बूराम<br>गृह संख्या : 23<br>उम्र : 63 लिंग : पुरुष             | फोटो उपलब्ध |
| 88 | RJ/08/065/045616 | निर्वाचक का नाम : बनवारीलाल<br>पिता का नाम: झब्बूराम<br>गृह संख्या : 23<br>उम्र : 63 लिंग : पुरुष            | फोटो उपलब्ध | 89 | RJ/08/065/045548 | निर्वाचक का नाम : गोकलराम<br>पिता का नाम: झब्बूराम<br>गृह संख्या : 23<br>उम्र : 62 लिंग : पुरुष        | फोटो उपलब्ध | 90 | GHX1294248       | निर्वाचक का नाम : रमेशी<br>पति का नाम: गोकलराम<br>गृह संख्या : 23<br>उम्र : 59 लिंग : महिला                   | फोटो उपलब्ध |

|  |                  |  |                  |  |            |
|--|------------------|--|------------------|--|------------|
| 91<br>निर्वाचक का नाम : छोटी<br>पति का नाम: बनवारीलाल<br>गृह संख्या : 23<br>उम्र : 57 लिंग : महिला                     | RJ/08/065/045353 | 92<br>निर्वाचक का नाम : छोटेला<br>पिता का नाम: भबूराम<br>गृह संख्या : 23<br>उम्र : 51 लिंग : पुरुष                     | GHX1294339       | 93<br>निर्वाचक का नाम : मुकेशी<br>पति का नाम: छोटे लाल<br>गृह संख्या : 23<br>उम्र : 48 लिंग : महिला            | GHX1294255 |
| 94<br>निर्वाचक का नाम : कालुराम<br>पिता का नाम: कल्याण सहाय<br>गृह संख्या : 23<br>उम्र : 36 लिंग : पुरुष               | WSV0152306       | 95<br>निर्वाचक का नाम : खेलन्ता बाई<br>पति का नाम: कालुराम<br>गृह संख्या : 23<br>उम्र : 35 लिंग : महिला                | WSV0152314       | 96<br>निर्वाचक का नाम : उर्मिला<br>पति का नाम: सुरेन्द्र<br>गृह संख्या : 23<br>उम्र : 34 लिंग : महिला          | WSV0921288 |
| 97<br>निर्वाचक का नाम : सुरेन्द्र<br>पिता का नाम: कल्याण सहाय<br>गृह संख्या : 23<br>उम्र : 32 लिंग : पुरुष             | WSV0373217       | 98<br>निर्वाचक का नाम : जीतू कुमार<br>पिता का नाम: बनवारी लाल<br>गृह संख्या : 23<br>उम्र : 28 लिंग : पुरुष             | WSV0921296       | 99<br>निर्वाचक का नाम : नरेश<br>पिता का नाम: बनवारी लाल<br>गृह संख्या : 23<br>उम्र : 27 लिंग : पुरुष           | WSV1026814 |
| 100<br>निर्वाचक का नाम : रीना मीना मीना<br>पति का नाम: सुनील कुमार मीना<br>गृह संख्या : 23<br>उम्र : 25 लिंग : महिला   | WSV1305861       | 101<br>निर्वाचक का नाम : सुनील कुमार मीना<br>पिता का नाम: मुरारी लाल मीना<br>गृह संख्या : 23<br>उम्र : 25 लिंग : पुरुष | WSV1631845       | 102<br>निर्वाचक का नाम : रामहेत<br>पिता का नाम: मुरारी लाल<br>गृह संख्या : 23<br>उम्र : 24 लिंग : पुरुष        | WSV1173244 |
| 103<br>निर्वाचक का नाम : रबीना बाई<br>पिता का नाम: जैना लाल मीना<br>गृह संख्या : 23<br>उम्र : 24 लिंग : महिला          | WSV1169911       | 104<br>निर्वाचक का नाम : निकिता बाई मीना<br>पिता का नाम: छोटे लाल मीना<br>गृह संख्या : 23<br>उम्र : 24 लिंग : महिला    | WSV1462498       | 105<br>निर्वाचक का नाम : कविता मीना<br>पिता का नाम: बनवारी लाल<br>गृह संख्या : 23<br>उम्र : 24 लिंग : महिला    | WSV1562636 |
| 106<br>निर्वाचक का नाम : लोकेश कुमार मीना<br>पिता का नाम: मुरारी लाल मीना<br>गृह संख्या : 23<br>उम्र : 23 लिंग : पुरुष | WSV1170414       | 107<br>निर्वाचक का नाम : राजकुमार मीना<br>पिता का नाम: मुरारी लाल मीना<br>गृह संख्या : 23<br>उम्र : 21 लिंग : पुरुष    | WSV1569664       | 108<br>निर्वाचक का नाम : विकास मीना<br>पिता का नाम: छोटे लाल मीना<br>गृह संख्या : 23<br>उम्र : 20 लिंग : पुरुष | WSV1516723 |
| 109<br>निर्वाचक का नाम : सोनम मीना<br>पति का नाम: रामहेत मीना<br>गृह संख्या : 23<br>उम्र : 20 लिंग : महिला             | WSV1631738       | 110<br>निर्वाचक का नाम : चन्दी<br>पति का नाम: छुट्टन लाल<br>गृह संख्या : 24<br>उम्र : 69 लिंग : महिला                  | RJ/08/065/045599 | 111<br>निर्वाचक का नाम : बाबू लाल<br>पिता का नाम: छुट्टन लाल<br>गृह संख्या : 24<br>उम्र : 46 लिंग : पुरुष      | GHX1182583 |
| 112<br>निर्वाचक का नाम : राजेन्द्र<br>पिता का नाम: छुट्टनलाल<br>गृह संख्या : 24<br>उम्र : 37 लिंग : पुरुष              | WSV0152181       | 113<br>निर्वाचक का नाम : महेन्द्र कुमार<br>पिता का नाम: छुट्टन लाल<br>गृह संख्या : 24<br>उम्र : 31 लिंग : पुरुष        | WSV0373068       | 114<br>निर्वाचक का नाम : मनीषा<br>पति का नाम: महेन्द्र कुमार<br>गृह संख्या : 24<br>उम्र : 26 लिंग : महिला      | WSV1173210 |
| 115<br>निर्वाचक का नाम : छोटेला<br>पिता का नाम: नहनाराम<br>गृह संख्या : 25<br>उम्र : 66 लिंग : पुरुष                   | RJ/08/065/045575 | 116<br>निर्वाचक का नाम : छोटी<br>पति का नाम: छोटेला<br>गृह संख्या : 25<br>उम्र : 61 लिंग : महिला                       | RJ/08/065/045597 | 117<br>निर्वाचक का नाम : राम प्रताप<br>पिता का नाम: छोटेला<br>गृह संख्या : 25<br>उम्र : 45 लिंग : पुरुष        | GHX1182591 |
| 118<br>निर्वाचक का नाम : सुमन कोली<br>पति का नाम: जगदीश प्रसाद कोली<br>गृह संख्या : 25<br>उम्र : 38 लिंग : महिला       | WSV1399070       | 119<br>निर्वाचक का नाम : ओमप्रकाश<br>पिता का नाम: छोटेला<br>गृह संख्या : 25<br>उम्र : 37 लिंग : पुरुष                  | WSV0048025       | 120<br>निर्वाचक का नाम : राजबाई<br>पति का नाम: रामप्रताप<br>गृह संख्या : 25<br>उम्र : 37 लिंग : महिला          | WSV0012112 |

विधान सभा क्षेत्र की संख्या व नाम : 64-थानागाजी  
अनुभाग की संख्या व नाम : 1-मुराटा मीणा व कोली मौहल्ला,मुराटा

|  |  |   |
|--|--|---|
| <p>121</p> <p>निर्वाचक का नाम : कौशल्या देवी<br/>पति का नाम: ओमप्रकाश<br/>गृह संख्या : 25<br/>उम्र : 36 लिंग : महिला</p> <p>WSV0755686</p> <p>फोटो उपलब्ध</p>            | <p>122</p> <p>निर्वाचक का नाम : जगदीश<br/>पिता का नाम: छोटेलाल<br/>गृह संख्या : 25<br/>उम्र : 36 लिंग : पुरुष</p> <p>WSV0012104</p> <p>फोटो उपलब्ध</p>       | <p>123</p> <p>निर्वाचक का नाम : खेम राज कोली<br/>पिता का नाम: राम प्रताप कोली<br/>गृह संख्या : 25<br/>उम्र : 21 लिंग : पुरुष</p> <p>WSV1377795</p> <p>फोटो उपलब्ध</p> |
| <p>124</p> <p>निर्वाचक का नाम : तारावती कोली<br/>पिता का नाम: ओमप्रकाश कोली<br/>गृह संख्या : 25<br/>उम्र : 21 लिंग : महिला</p> <p>WSV1428978</p> <p>फोटो उपलब्ध</p>      | <p>125</p> <p>निर्वाचक का नाम : धोल्या राम<br/>पिता का नाम: बोदन लाल<br/>गृह संख्या : 39<br/>उम्र : 33 लिंग : पुरुष</p> <p>WSV0921338</p> <p>फोटो उपलब्ध</p> | <p>126</p> <p>निर्वाचक का नाम : रिकू कुमार<br/>पिता का नाम: चेताराम<br/>गृह संख्या : 39<br/>उम्र : 24 लिंग : पुरुष</p> <p>WSV1173632</p> <p>फोटो उपलब्ध</p>           |
| <p>127</p> <p>निर्वाचक का नाम : चीनू<br/>पति का नाम: राजेंद्र प्रसाद कोली<br/>गृह संख्या : एच.एन. 24<br/>उम्र : 29 लिंग : महिला</p> <p>WSV1578921</p> <p>फोटो उपलब्ध</p> |  |   |

|     |                  |   |             |     |                  |  |             |     |                  |  |             |
|-----|------------------|---|-------------|-----|------------------|--|-------------|-----|------------------|--|-------------|
| 128 | WSV1076603       | निर्वाचक का नाम : सोनू राम<br>पिता का नाम: कैलाश चंद<br>गृह संख्या : 6<br>उम्र : 28 लिंग : पुरुष              | फोटो उपलब्ध | 129 | WSV0921353       | निर्वाचक का नाम : चन्द्र कांता<br>पति का नाम: चुन्नी लाल<br>गृह संख्या : 07<br>उम्र : 31 लिंग : महिला    | फोटो उपलब्ध | 130 | WSV1339985       | निर्वाचक का नाम : रवीना महावर<br>पति का नाम: ओमप्रकाश<br>गृह संख्या : 07<br>उम्र : 22 लिंग : महिला       | फोटो उपलब्ध |
| 131 | WSV0921361       | निर्वाचक का नाम : भागीरथ<br>पिता का नाम: बनवारी<br>गृह संख्या : 15<br>उम्र : 29 लिंग : पुरुष                  | फोटो उपलब्ध | 132 | WSV0578534       | निर्वाचक का नाम : बृजमोहन<br>पिता का नाम: छोटे लाल<br>गृह संख्या : 25<br>उम्र : 32 लिंग : पुरुष          | फोटो उपलब्ध | 133 | WSV1479401       | निर्वाचक का नाम : रामजीलाल<br>पिता का नाम: मंगला<br>गृह संख्या : 27<br>उम्र : 84 लिंग : पुरुष            | फोटो उपलब्ध |
| 134 | WSV1479385       | निर्वाचक का नाम : कमला देवी<br>पति का नाम: रामजीलाल<br>गृह संख्या : 27<br>उम्र : 76 लिंग : महिला              | फोटो उपलब्ध | 135 | RJ/08/065/045543 | निर्वाचक का नाम : किशनलाल<br>पिता का नाम: रामजीलाल<br>गृह संख्या : 27<br>उम्र : 57 लिंग : पुरुष          | फोटो उपलब्ध | 136 | WSV1579358       | निर्वाचक का नाम : अंजली देवी<br>पति का नाम: किशनलाल<br>गृह संख्या : 27<br>उम्र : 54 लिंग : महिला         | फोटो उपलब्ध |
| 137 | GHX1182609       | निर्वाचक का नाम : शिम्बुदायाल<br>पिता का नाम: रामजीलाल<br>गृह संख्या : 27<br>उम्र : 44 लिंग : पुरुष           | फोटो उपलब्ध | 138 | WSV0213587       | निर्वाचक का नाम : आशा देवी<br>पति का नाम: शिम्बुदायाल<br>गृह संख्या : 27<br>उम्र : 40 लिंग : महिला       | फोटो उपलब्ध | 139 | WSV0012146       | निर्वाचक का नाम : केशवती<br>पति का नाम: सीताराम<br>गृह संख्या : 27<br>उम्र : 40 लिंग : महिला             | फोटो उपलब्ध |
| 140 | WSV0012120       | निर्वाचक का नाम : सीताराम<br>पिता का नाम: किशनलाल<br>गृह संख्या : 27<br>उम्र : 39 लिंग : पुरुष                | फोटो उपलब्ध | 141 | WSV0414227       | निर्वाचक का नाम : राजेश कुमार<br>पिता का नाम: किशन लाल योगी<br>गृह संख्या : 27<br>उम्र : 36 लिंग : पुरुष | फोटो उपलब्ध | 142 | WSV0414219       | निर्वाचक का नाम : सतीश<br>पिता का नाम: किशन लाल<br>गृह संख्या : 27<br>उम्र : 33 लिंग : पुरुष             | फोटो उपलब्ध |
| 143 | WSV0414235       | निर्वाचक का नाम : रूपा देवी<br>पति का नाम: राजेश कुमार<br>गृह संख्या : 27<br>उम्र : 33 लिंग : महिला           | फोटो उपलब्ध | 144 | WSV0777854       | निर्वाचक का नाम : खेलनता<br>पति का नाम: सतीश<br>गृह संख्या : 27<br>उम्र : 30 लिंग : महिला                | फोटो उपलब्ध | 145 | WSV1647858       | निर्वाचक का नाम : सलोनी योगी<br>पति का नाम: नीरज कुमार योगी<br>गृह संख्या : 27<br>उम्र : 21 लिंग : महिला | फोटो उपलब्ध |
| 146 | WSV1694439       | निर्वाचक का नाम : नीरज कुमार योगी<br>पिता का नाम: शिभू दयाल योगी<br>गृह संख्या : 27<br>उम्र : 19 लिंग : पुरुष | फोटो उपलब्ध | 147 | GHX1182617       | निर्वाचक का नाम : रामस्वरुप<br>पिता का नाम: पुनाराम<br>गृह संख्या : 29<br>उम्र : 79 लिंग : पुरुष         | फोटो उपलब्ध | 148 | GHX1182625       | निर्वाचक का नाम : किसनी<br>पति का नाम: रामस्वरुप<br>गृह संख्या : 29<br>उम्र : 76 लिंग : महिला            | फोटो उपलब्ध |
| 149 | GHX1182633       | निर्वाचक का नाम : बीरबल<br>पिता का नाम: रामस्वरुप<br>गृह संख्या : 29<br>उम्र : 43 लिंग : पुरुष                | फोटो उपलब्ध | 150 | WSV0152207       | निर्वाचक का नाम : मंजू देवी<br>पति का नाम: मनोहर<br>गृह संख्या : 29<br>उम्र : 40 लिंग : महिला            | फोटो उपलब्ध | 151 | RJ/08/065/045627 | निर्वाचक का नाम : अंगुठी<br>पति का नाम: नानगा<br>गृह संख्या : 32<br>उम्र : 58 लिंग : महिला               | फोटो उपलब्ध |
| 152 | WSV0320101       | निर्वाचक का नाम : योगेश कुमार<br>पिता का नाम: नानगा राम<br>गृह संख्या : 32<br>उम्र : 34 लिंग : पुरुष          | फोटो उपलब्ध | 153 | WSV0320119       | निर्वाचक का नाम : भागचंद<br>पिता का नाम: नानगा राम<br>गृह संख्या : 32<br>उम्र : 33 लिंग : पुरुष          | फोटो उपलब्ध | 154 | WSV0664664       | निर्वाचक का नाम : पार्वती<br>पिता का नाम: योगेश कुमार<br>गृह संख्या : 32<br>उम्र : 32 लिंग : महिला       | फोटो उपलब्ध |
| 155 | RJ/08/065/045618 | निर्वाचक का नाम : लक्ष्मन<br>पिता का नाम: पुनाराम<br>गृह संख्या : 34<br>उम्र : 71 लिंग : पुरुष                | फोटो उपलब्ध | 156 | RJ/08/065/045617 | निर्वाचक का नाम : नाथी<br>पति का नाम: लक्ष्मन<br>गृह संख्या : 34<br>उम्र : 66 लिंग : महिला               | फोटो उपलब्ध | 157 | WSV0012153       | निर्वाचक का नाम : कमलेश<br>पिता का नाम: लक्ष्मन<br>गृह संख्या : 34<br>उम्र : 46 लिंग : पुरुष             | फोटो उपलब्ध |

|  |                  |  |                  |  |                  |
|--|------------------|--|------------------|--|------------------|
| 158<br>निर्वाचक का नाम : वंदना<br>पति का नाम: कमलेश<br>गृह संख्या : 34<br>उम्र : 45 लिंग : महिला                         | GHX1182666       | 159<br>निर्वाचक का नाम : मुकेश<br>पिता का नाम: लक्ष्मन<br>गृह संख्या : 34<br>उम्र : 44 लिंग : पुरुष          | GHX1182658       | 160<br>निर्वाचक का नाम : विमला<br>पति का नाम: मुकेश<br>गृह संख्या : 34<br>उम्र : 42 लिंग : महिला                         | GHX1182674       |
| 161<br>निर्वाचक का नाम : सुरेश<br>पिता का नाम: लक्ष्मन<br>गृह संख्या : 34<br>उम्र : 41 लिंग : पुरुष                      | GHX1497874       | 162<br>निर्वाचक का नाम : महादेवी<br>पति का नाम: सुरेश कुमार<br>गृह संख्या : 34<br>उम्र : 37 लिंग : महिला     | WSV0664672       | 163<br>निर्वाचक का नाम : लालाराम जोगी<br>पिता का नाम: लक्ष्मण<br>गृह संख्या : 34<br>उम्र : 27 लिंग : पुरुष               | WSV0921379       |
| 164<br>निर्वाचक का नाम : मोना योगी<br>पति का नाम: लालाराम योगी<br>गृह संख्या : 34<br>उम्र : 25 लिंग : महिला              | WSV1670686       | 165<br>निर्वाचक का नाम : मीनू कुमारी योगी<br>पिता का नाम: कमलेश<br>गृह संख्या : 34<br>उम्र : 23 लिंग : महिला | WSV1221332       | 166<br>निर्वाचक का नाम : कविता कुमारी योगी<br>पिता का नाम: मुकेश कुमार योगी<br>गृह संख्या : 34<br>उम्र : 22 लिंग : महिला | WSV1321082       |
| 167<br>निर्वाचक का नाम : सरिता कुमारी जोगी<br>पिता का नाम: मुकेश कुमार जोगी<br>गृह संख्या : 34<br>उम्र : 21 लिंग : महिला | WSV1462456       | 168<br>निर्वाचक का नाम : कैलाशी<br>पति का नाम: हनुमान<br>गृह संख्या : 35<br>उम्र : 65 लिंग : महिला           | RJ/08/065/045628 | 169<br>निर्वाचक का नाम : हनुमान<br>पिता का नाम: नारायणसहाय<br>गृह संख्या : 35<br>उम्र : 61 लिंग : पुरुष                  | RJ/08/065/045259 |
| 170<br>निर्वाचक का नाम : कैलाश चन्द जोगी<br>पिता का नाम: खेरातीराम<br>गृह संख्या : 37<br>उम्र : 48 लिंग : पुरुष          | GHX1294032       | 171<br>निर्वाचक का नाम : धुल्ली<br>पति का नाम: कैलाश चंद जोगी<br>गृह संख्या : 37<br>उम्र : 46 लिंग : महिला   | GHX0954776       | 172<br>निर्वाचक का नाम : वेदप्रकाश<br>पिता का नाम: कालूराम<br>गृह संख्या : 37<br>उम्र : 32 लिंग : पुरुष                  | WSV0484949       |
| 173<br>निर्वाचक का नाम : मौसमी<br>पति का नाम: वेदप्रकाश<br>गृह संख्या : 37<br>उम्र : 31 लिंग : महिला                     | WSV0484956       | 174<br>निर्वाचक का नाम : हेमा<br>पति का नाम: सोनुराम<br>गृह संख्या : 37<br>उम्र : 31 लिंग : महिला            | WSV0921387       | 175<br>निर्वाचक का नाम : रोहिताश<br>पिता का नाम: कैलाश<br>गृह संख्या : 37<br>उम्र : 26 लिंग : पुरुष                      | WSV0951384       |
| 176<br>निर्वाचक का नाम : मनीषा कुमारी योगी योगी<br>पति का नाम: रोहिताश जोगी<br>गृह संख्या : 37<br>उम्र : 22 लिंग : महिला | WSV1346287       | 177<br>निर्वाचक का नाम : बनवारी<br>पिता का नाम: नारायणसहाय<br>गृह संख्या : 38<br>उम्र : 59 लिंग : पुरुष      | RJ/08/065/045297 | 178<br>निर्वाचक का नाम : दिनेशचंद<br>पिता का नाम: बनवारी<br>गृह संख्या : 38<br>उम्र : 37 लिंग : पुरुष                    | WSV0330878       |
| 179<br>निर्वाचक का नाम : केशन्ती<br>पति का नाम: दिनेश<br>गृह संख्या : 38<br>उम्र : 36 लिंग : महिला                       | WSV0152280       | 180<br>निर्वाचक का नाम : कन्हैया लाल<br>पिता का नाम: बनवारी<br>गृह संख्या : 38<br>उम्र : 33 लिंग : पुरुष     | WSV0518746       | 181<br>निर्वाचक का नाम : मौसमी<br>पति का नाम: कन्हैया लाल<br>गृह संख्या : 38<br>उम्र : 31 लिंग : महिला                   | WSV0518753       |
| 182<br>निर्वाचक का नाम : बिहारीलाल<br>पिता का नाम: नारायण<br>गृह संख्या : 39<br>उम्र : 76 लिंग : पुरुष                   | GHX0984735       | 183<br>निर्वाचक का नाम : लुछ्मा<br>पति का नाम: बनवारी<br>गृह संख्या : 39<br>उम्र : 56 लिंग : महिला           | RJ/08/065/045298 | 184<br>निर्वाचक का नाम : चैतराम<br>पिता का नाम: बिहारीलाल<br>गृह संख्या : 39<br>उम्र : 53 लिंग : पुरुष                   | WSV0415349       |
| 185<br>निर्वाचक का नाम : राजन्ती<br>पति का नाम: चैतराम<br>गृह संख्या : 39<br>उम्र : 51 लिंग : महिला                      | RJ/08/065/045470 | 186<br>निर्वाचक का नाम : विक्रम कुमार<br>पिता का नाम: बिहारीलाल<br>गृह संख्या : 39<br>उम्र : 42 लिंग : पुरुष | GHX1182682       | 187<br>निर्वाचक का नाम : छोटे लाल<br>पिता का नाम: बिहारी लाल<br>गृह संख्या : 39<br>उम्र : 33 लिंग : पुरुष                | WSV0320093       |

|     |            |  |             |     |                  |  |             |     |                  |   |             |
|-----|------------|--|-------------|-----|------------------|--|-------------|-----|------------------|---|-------------|
| 188 | WSV0717736 | निर्वाचक का नाम : पिंकी देवी<br>पति का नाम: विक्रम<br>गृह संख्या : 39<br>उम्र : 32 लिंग : महिला            | फोटो उपलब्ध | 189 | WSV0578518       | निर्वाचक का नाम : पिन्दू<br>पिता का नाम: चेताराम<br>गृह संख्या : 39<br>उम्र : 31 लिंग : पुरुष          | फोटो उपलब्ध | 190 | WSV0717744       | निर्वाचक का नाम : छोटी देवी<br>पति का नाम: छोटेरालाल<br>गृह संख्या : 39<br>उम्र : 31 लिंग : महिला         | फोटो उपलब्ध |
| 191 | GHX0954750 | निर्वाचक का नाम : भगवान सहाय<br>पिता का नाम: बिहारीलाल<br>गृह संख्या : 40<br>उम्र : 56 लिंग : पुरुष        | फोटो उपलब्ध | 192 | WSV0213470       | निर्वाचक का नाम : गोठी<br>पति का नाम: भगवान सहाय<br>गृह संख्या : 40<br>उम्र : 54 लिंग : महिला          | फोटो उपलब्ध | 193 | WSV0921403       | निर्वाचक का नाम : विनोद कुमार<br>पिता का नाम: भगवान<br>गृह संख्या : 40<br>उम्र : 28 लिंग : पुरुष          | फोटो उपलब्ध |
| 194 | WSV1206440 | निर्वाचक का नाम : लोकेश कुमार जोगी<br>पिता का नाम: भगवान सहाय<br>गृह संख्या : 40<br>उम्र : 23 लिंग : पुरुष | फोटो उपलब्ध | 195 | RJ/08/065/045858 | निर्वाचक का नाम : रामनाथ<br>पिता का नाम: नारायण<br>गृह संख्या : 41<br>उम्र : 71 लिंग : पुरुष           | फोटो उपलब्ध | 196 | WSV0152215       | निर्वाचक का नाम : बच्ची<br>पति का नाम: रामनाथ<br>गृह संख्या : 41<br>उम्र : 66 लिंग : महिला                | फोटो उपलब्ध |
| 197 | WSV0012179 | निर्वाचक का नाम : जगदीश<br>पिता का नाम: रामनाथ<br>गृह संख्या : 41<br>उम्र : 37 लिंग : पुरुष                | फोटो उपलब्ध | 198 | WSV0213488       | निर्वाचक का नाम : अनिता<br>पति का नाम: जगदीश<br>गृह संख्या : 41<br>उम्र : 37 लिंग : महिला              | फोटो उपलब्ध | 199 | WSV0484964       | निर्वाचक का नाम : बबली<br>पिता का नाम: रामनाथ<br>गृह संख्या : 41<br>उम्र : 33 लिंग : पुरुष                | फोटो उपलब्ध |
| 200 | WSV0484972 | निर्वाचक का नाम : पिंकी<br>पति का नाम: बबली<br>गृह संख्या : 41<br>उम्र : 32 लिंग : महिला                   | फोटो उपलब्ध | 201 | RJ/08/065/045621 | निर्वाचक का नाम : फूलचन्द<br>पिता का नाम: रामजीलाल<br>गृह संख्या : 42<br>उम्र : 61 लिंग : पुरुष        | फोटो उपलब्ध | 202 | RJ/08/065/045622 | निर्वाचक का नाम : धनबाई<br>पति का नाम: फुल्याराम<br>गृह संख्या : 42<br>उम्र : 56 लिंग : महिला             | फोटो उपलब्ध |
| 203 | WSV0213595 | निर्वाचक का नाम : पिन्की<br>पति का नाम: टीकम<br>गृह संख्या : 42<br>उम्र : 37 लिंग : महिला                  | फोटो उपलब्ध | 204 | WSV0012187       | निर्वाचक का नाम : टिकम चंद योगी<br>पिता का नाम: फुल्याराम<br>गृह संख्या : 42<br>उम्र : 37 लिंग : पुरुष | फोटो उपलब्ध | 205 | WSV1583939       | निर्वाचक का नाम : सरोज देवी<br>पति का नाम: पीन्दू जोगी<br>गृह संख्या : एच.एन.39<br>उम्र : 26 लिंग : महिला | फोटो उपलब्ध |

|     |                  |   |             |     |                  |  |             |     |                  |  |             |
|-----|------------------|---|-------------|-----|------------------|--|-------------|-----|------------------|--|-------------|
| 206 | WSV1086255       | निर्वाचक का नाम : मुंशी राम<br>पिता का नाम: सवाई सिंह<br>गृह संख्या : 0<br>उम्र : 44 लिंग : पुरुष                 | फोटो उपलब्ध | 207 | WSV1604933       | निर्वाचक का नाम : मनीष सैनी<br>पिता का नाम: छोटेदाल सैनी<br>गृह संख्या : 25<br>उम्र : 23 लिंग : पुरुष                      | फोटो उपलब्ध | 208 | WSV1649607       | निर्वाचक का नाम : मंजू सैनी सैनी<br>पिता का नाम: मनीष सैनी सैनी<br>गृह संख्या : 25<br>उम्र : 22 लिंग : महिला | फोटो उपलब्ध |
| 209 | WSV1615111       | निर्वाचक का नाम : कमलेश कुमार सैनी<br>पिता का नाम: जगदीश प्रसाद सैनी<br>गृह संख्या : 25<br>उम्र : 20 लिंग : पुरुष | फोटो उपलब्ध | 210 | WSV1655877       | निर्वाचक का नाम : दीपक कुमार सैनी सैनी<br>पिता का नाम: जगदीश प्रसाद सैनी सैनी<br>गृह संख्या : 25<br>उम्र : 20 लिंग : पुरुष | फोटो उपलब्ध | 211 | WSV1407766       | निर्वाचक का नाम : रेखा सैनी<br>पिता का नाम: प्रेम नारायण<br>गृह संख्या : 256<br>उम्र : 24 लिंग : महिला       | फोटो उपलब्ध |
| 212 | RJ/08/065/087102 | निर्वाचक का नाम : लखमीराम<br>पिता का नाम: नाथाराम<br>गृह संख्या : 368<br>उम्र : 75 लिंग : पुरुष                   | फोटो उपलब्ध | 213 | WSV0097238       | निर्वाचक का नाम : कुलमत<br>पिता का नाम: नत्थीराम<br>गृह संख्या : 368<br>उम्र : 62 लिंग : पुरुष                             | फोटो उपलब्ध | 214 | WSV0097204       | निर्वाचक का नाम : रूपकला<br>पिता का नाम: कुलमत नूर<br>गृह संख्या : 368<br>उम्र : 60 लिंग : महिला             | फोटो उपलब्ध |
| 215 | WSV0097212       | निर्वाचक का नाम : बंटीनर<br>पिता का नाम: कुलमत<br>गृह संख्या : 368<br>उम्र : 43 लिंग : पुरुष                      | फोटो उपलब्ध | 216 | WSV0097220       | निर्वाचक का नाम : बबीना<br>पिता का नाम: कुलमत<br>गृह संख्या : 368<br>उम्र : 42 लिंग : महिला                                | फोटो उपलब्ध | 217 | WSV0975482       | निर्वाचक का नाम : कालेश नट<br>पिता का नाम: लखमी नट<br>गृह संख्या : 368<br>उम्र : 38 लिंग : पुरुष             | फोटो उपलब्ध |
| 218 | GHX1587757       | निर्वाचक का नाम : राकेश<br>पिता का नाम: लखमी<br>गृह संख्या : 369<br>उम्र : 44 लिंग : पुरुष                        | फोटो उपलब्ध | 219 | GHX1587765       | निर्वाचक का नाम : हेमा<br>पिता का नाम: राकेश<br>गृह संख्या : 369<br>उम्र : 42 लिंग : महिला                                 | फोटो उपलब्ध | 220 | WSV1554054       | निर्वाचक का नाम : समीर नट<br>पिता का नाम: राकेश नट<br>गृह संख्या : 369<br>उम्र : 20 लिंग : पुरुष             | फोटो उपलब्ध |
| 221 | WSV0031500       | निर्वाचक का नाम : सन्तो<br>पिता का नाम: मुन्शीराम<br>गृह संख्या : 370<br>उम्र : 66 लिंग : महिला                   | फोटो उपलब्ध | 222 | RJ/08/065/087704 | निर्वाचक का नाम : शकुन्तला<br>पिता का नाम: किशनलाल<br>गृह संख्या : 376<br>उम्र : 69 लिंग : महिला                           | फोटो उपलब्ध | 223 | WSV1142355       | निर्वाचक का नाम : अशोक नट<br>पिता का नाम: सरूपा नट<br>गृह संख्या : 376<br>उम्र : 63 लिंग : पुरुष             | फोटो उपलब्ध |
| 224 | WSV0374157       | निर्वाचक का नाम : जरेन<br>पिता का नाम: नानग<br>गृह संख्या : 376<br>उम्र : 58 लिंग : पुरुष                         | फोटो उपलब्ध | 225 | WSV0374165       | निर्वाचक का नाम : कन्छो<br>पिता का नाम: जरेन<br>गृह संख्या : 376<br>उम्र : 58 लिंग : महिला                                 | फोटो उपलब्ध | 226 | WSV0374124       | निर्वाचक का नाम : कैलाश<br>पिता का नाम: किशन<br>गृह संख्या : 376<br>उम्र : 40 लिंग : पुरुष                   | फोटो उपलब्ध |
| 227 | WSV1631795       | निर्वाचक का नाम : वंदना नट<br>पिता का नाम: लाखन सिंह नट<br>गृह संख्या : 376<br>उम्र : 39 लिंग : महिला             | फोटो उपलब्ध | 228 | WSV0374140       | निर्वाचक का नाम : लाखन सिंह<br>पिता का नाम: जरेन<br>गृह संख्या : 376<br>उम्र : 38 लिंग : पुरुष                             | फोटो उपलब्ध | 229 | WSV0374132       | निर्वाचक का नाम : रूपा<br>पिता का नाम: कैलाश<br>गृह संख्या : 376<br>उम्र : 36 लिंग : महिला                   | फोटो उपलब्ध |
| 230 | WSV0456038       | निर्वाचक का नाम : गुलाब<br>पिता का नाम: जरेन<br>गृह संख्या : 376<br>उम्र : 35 लिंग : पुरुष                        | फोटो उपलब्ध | 231 | WSV0456046       | निर्वाचक का नाम : सलमा<br>पिता का नाम: गुलाब<br>गृह संख्या : 376<br>उम्र : 33 लिंग : महिला                                 | फोटो उपलब्ध | 232 | RJ/08/065/087393 | निर्वाचक का नाम : लंका<br>पिता का नाम: बालुराम<br>गृह संख्या : 379<br>उम्र : 59 लिंग : महिला                 | फोटो उपलब्ध |
| 233 | WSV1634286       | निर्वाचक का नाम : शेहनशाह देवी नट<br>पिता का नाम: प्रेमजीत नट<br>गृह संख्या : 379<br>उम्र : 48 लिंग : महिला       | फोटो उपलब्ध | 234 | WSV1253715       | निर्वाचक का नाम : राम दयाल नट<br>पिता का नाम: बालु राम<br>गृह संख्या : 379<br>उम्र : 43 लिंग : पुरुष                       | फोटो उपलब्ध | 235 | WSV1295591       | निर्वाचक का नाम : मोरनी देवी<br>पिता का नाम: राम दयाल<br>गृह संख्या : 379<br>उम्र : 41 लिंग : महिला          | फोटो उपलब्ध |

|     |                  |  |             |     |                  |   |             |     |                  |  |             |
|-----|------------------|--|-------------|-----|------------------|---|-------------|-----|------------------|--|-------------|
| 236 | RJ/08/065/087695 | निर्वाचक का नाम : अरजन<br>पिता का नाम: गोविन्दा<br>गृह संख्या : 381<br>उम्र : 69 लिंग : पुरुष            | फोटो उपलब्ध | 237 | RJ/08/065/087331 | निर्वाचक का नाम : प्रेम<br>पति का नाम: अरजन<br>गृह संख्या : 381<br>उम्र : 63 लिंग : महिला             | फोटो उपलब्ध | 238 | WSV0688325       | निर्वाचक का नाम : मक्खन<br>पिता का नाम: गोविन्दा<br>गृह संख्या : 381<br>उम्र : 47 लिंग : पुरुष       | फोटो उपलब्ध |
| 239 | WSV0688333       | निर्वाचक का नाम : संतोष<br>पति का नाम: मक्खन<br>गृह संख्या : 381<br>उम्र : 42 लिंग : महिला               | फोटो उपलब्ध | 240 | RJ/08/065/087332 | निर्वाचक का नाम : समुन्दर<br>पिता का नाम: गोविन्दा<br>गृह संख्या : 382<br>उम्र : 59 लिंग : पुरुष      | फोटो उपलब्ध | 241 | WSV0491506       | निर्वाचक का नाम : बिंदीया<br>पति का नाम: समुन्द्र<br>गृह संख्या : 382<br>उम्र : 38 लिंग : महिला      | फोटो उपलब्ध |
| 242 | WSV0669440       | निर्वाचक का नाम : जोनी<br>पिता का नाम: समन्दर<br>गृह संख्या : 382<br>उम्र : 34 लिंग : पुरुष              | फोटो उपलब्ध | 243 | WSV0669424       | निर्वाचक का नाम : निरमा देवी<br>पति का नाम: जोनी<br>गृह संख्या : 382<br>उम्र : 32 लिंग : महिला        | फोटो उपलब्ध | 244 | RJ/08/065/087360 | निर्वाचक का नाम : भागचन्द<br>पिता का नाम: गोविन्दा<br>गृह संख्या : 383<br>उम्र : 77 लिंग : पुरुष     | फोटो उपलब्ध |
| 245 | WSV0374280       | निर्वाचक का नाम : राजू<br>पिता का नाम: भागचन्द<br>गृह संख्या : 383<br>उम्र : 41 लिंग : पुरुष             | फोटो उपलब्ध | 246 | WSV0374272       | निर्वाचक का नाम : अशोक<br>पिता का नाम: भागचन्द<br>गृह संख्या : 383<br>उम्र : 38 लिंग : पुरुष          | फोटो उपलब्ध | 247 | WSV0374306       | निर्वाचक का नाम : रिता<br>पति का नाम: राजू<br>गृह संख्या : 383<br>उम्र : 37 लिंग : महिला             | फोटो उपलब्ध |
| 248 | WSV0374322       | निर्वाचक का नाम : सरस्वती<br>पति का नाम: अशोक<br>गृह संख्या : 383<br>उम्र : 36 लिंग : महिला              | फोटो उपलब्ध | 249 | WSV0951707       | निर्वाचक का नाम : मधू नट<br>पति का नाम: जयराम नट<br>गृह संख्या : 383<br>उम्र : 35 लिंग : महिला        | फोटो उपलब्ध | 250 | WSV0374215       | निर्वाचक का नाम : जयराम<br>पिता का नाम: भागचन्द<br>गृह संख्या : 383<br>उम्र : 34 लिंग : पुरुष        | फोटो उपलब्ध |
| 251 | WSV1637297       | निर्वाचक का नाम : शोनी नट<br>पति का नाम: सिंदू नट<br>गृह संख्या : 383<br>उम्र : 27 लिंग : महिला          | फोटो उपलब्ध | 252 | WSV1044098       | निर्वाचक का नाम : आकाश नट<br>पिता का नाम: राजू नट<br>गृह संख्या : 383<br>उम्र : 26 लिंग : पुरुष       | फोटो उपलब्ध | 253 | WSV1156686       | निर्वाचक का नाम : संगीता नट<br>पति का नाम: आकाश नट<br>गृह संख्या : 383<br>उम्र : 26 लिंग : महिला     | फोटो उपलब्ध |
| 254 | WSV1624725       | निर्वाचक का नाम : शिवराज नट<br>पिता का नाम: राजू नट<br>गृह संख्या : 383<br>उम्र : 22 लिंग : पुरुष        | फोटो उपलब्ध | 255 | WSV1668052       | निर्वाचक का नाम : धनो नट<br>पति का नाम: शिव राज नट<br>गृह संख्या : 383<br>उम्र : 20 लिंग : महिला      | फोटो उपलब्ध | 256 | WSV0719112       | निर्वाचक का नाम : इन्द्र सिंह<br>पिता का नाम: रामेश्वर<br>गृह संख्या : 384<br>उम्र : 53 लिंग : पुरुष | फोटो उपलब्ध |
| 257 | WSV0719120       | निर्वाचक का नाम : सुशीला देवी<br>पति का नाम: इन्द्र सिंह<br>गृह संख्या : 384<br>उम्र : 48 लिंग : महिला   | फोटो उपलब्ध | 258 | WSV0688309       | निर्वाचक का नाम : विनोज<br>पिता का नाम: रामेश्वर<br>गृह संख्या : 384<br>उम्र : 47 लिंग : पुरुष        | फोटो उपलब्ध | 259 | WSV1184076       | निर्वाचक का नाम : संजीता<br>पति का नाम: मुंशी राम<br>गृह संख्या : 384<br>उम्र : 39 लिंग : महिला      | फोटो उपलब्ध |
| 260 | WSV0719146       | निर्वाचक का नाम : सुलेन्द्र नट<br>पिता का नाम: इन्द्र सिंह<br>गृह संख्या : 384<br>उम्र : 36 लिंग : पुरुष | फोटो उपलब्ध | 261 | WSV0719153       | निर्वाचक का नाम : हंसराज नट<br>पिता का नाम: इन्द्र सिंह<br>गृह संख्या : 384<br>उम्र : 35 लिंग : पुरुष | फोटो उपलब्ध | 262 | WSV0719179       | निर्वाचक का नाम : बैसाखी देवी<br>पति का नाम: सुलेन्द्र<br>गृह संख्या : 384<br>उम्र : 32 लिंग : महिला | फोटो उपलब्ध |
| 263 | RJ/08/065/087356 | निर्वाचक का नाम : कचन<br>पिता का नाम: नोलाराम<br>गृह संख्या : 385<br>उम्र : 69 लिंग : पुरुष              | फोटो उपलब्ध | 264 | GHX1017391       | निर्वाचक का नाम : चमेली<br>पति का नाम: कचन<br>गृह संख्या : 385<br>उम्र : 64 लिंग : महिला              | फोटो उपलब्ध | 265 | GHX1017409       | निर्वाचक का नाम : भगवान<br>पिता का नाम: रामकिशन<br>गृह संख्या : 385<br>उम्र : 44 लिंग : पुरुष        | फोटो उपलब्ध |

|     |                  |  |             |     |            |   |             |     |                  |   |             |
|-----|------------------|--|-------------|-----|------------|---|-------------|-----|------------------|---|-------------|
| 266 | GHX1264993       | निर्वाचक का नाम : जयराम<br>पिता का नाम: रामकिशन<br>गृह संख्या : 385<br>उम्र : 40 लिंग : पुरुष              | फोटो उपलब्ध | 267 | WSV0669283 | निर्वाचक का नाम : राम बाई<br>पति का नाम: भगवान सहाय<br>गृह संख्या : 385<br>उम्र : 39 लिंग : महिला | फोटो उपलब्ध | 268 | WSV0374330       | निर्वाचक का नाम : रामोती देवी<br>पति का नाम: जयराम<br>गृह संख्या : 385<br>उम्र : 38 लिंग : महिला              | फोटो उपलब्ध |
| 269 | WSV0669432       | निर्वाचक का नाम : निरंजन<br>पिता का नाम: कंचन लाल<br>गृह संख्या : 385<br>उम्र : 30 लिंग : पुरुष            | फोटो उपलब्ध | 270 | WSV1004324 | निर्वाचक का नाम : पिंकी मीना<br>पति का नाम: निरंजन<br>गृह संख्या : 385<br>उम्र : 29 लिंग : महिला  | फोटो उपलब्ध | 271 | WSV1682806       | निर्वाचक का नाम : रिकू कुमार मीना<br>पिता का नाम: कंचन राम मीना<br>गृह संख्या : 385<br>उम्र : 20 लिंग : पुरुष | फोटो उपलब्ध |
| 272 | WSV1154541       | निर्वाचक का नाम : नारायण<br>पिता का नाम: पून्या<br>गृह संख्या : 387<br>उम्र : 54 लिंग : पुरुष              | फोटो उपलब्ध | 273 | WSV0161190 | निर्वाचक का नाम : गुडडी<br>पति का नाम: नारायण<br>गृह संख्या : 387<br>उम्र : 46 लिंग : महिला       | फोटो उपलब्ध | 274 | WSV1399138       | निर्वाचक का नाम : करण मीना<br>पिता का नाम: ख्याली राम मीना<br>गृह संख्या : 387<br>उम्र : 23 लिंग : पुरुष      | फोटो उपलब्ध |
| 275 | WSV1423730       | निर्वाचक का नाम : रेखा मीना<br>पिता का नाम: नारायण सहाय मीना<br>गृह संख्या : 387<br>उम्र : 23 लिंग : महिला | फोटो उपलब्ध | 276 | GHX1017417 | निर्वाचक का नाम : रुपसिंह<br>पिता का नाम: भौराम<br>गृह संख्या : 388<br>उम्र : 74 लिंग : पुरुष     | फोटो उपलब्ध | 277 | RJ/08/065/087567 | निर्वाचक का नाम : धनबाई<br>पति का नाम: रुपसिंह<br>गृह संख्या : 388<br>उम्र : 72 लिंग : महिला                  | फोटो उपलब्ध |
| 278 | RJ/08/065/087328 | निर्वाचक का नाम : लालचन्द<br>पिता का नाम: भौराम<br>गृह संख्या : 388<br>उम्र : 69 लिंग : पुरुष              | फोटो उपलब्ध | 279 | GHX1017425 | निर्वाचक का नाम : सावित्री<br>पति का नाम: लालचन्द<br>गृह संख्या : 388<br>उम्र : 66 लिंग : महिला   | फोटो उपलब्ध | 280 | RJ/08/065/087338 | निर्वाचक का नाम : राजेश<br>पिता का नाम: रुपसिंह<br>गृह संख्या : 388<br>उम्र : 56 लिंग : पुरुष                 | फोटो उपलब्ध |
| 281 | WSV0031518       | निर्वाचक का नाम : मिथलेशकुमारी<br>पति का नाम: राजेश<br>गृह संख्या : 388<br>उम्र : 54 लिंग : महिला          | फोटो उपलब्ध | 282 | GHX1017433 | निर्वाचक का नाम : ओमी<br>पिता का नाम: रूपसिंह<br>गृह संख्या : 388<br>उम्र : 49 लिंग : पुरुष       | फोटो उपलब्ध | 283 | WSV1086198       | निर्वाचक का नाम : बाबूलाल<br>पिता का नाम: रघुवीर<br>गृह संख्या : 388<br>उम्र : 48 लिंग : पुरुष                | फोटो उपलब्ध |
| 284 | WSV0031526       | निर्वाचक का नाम : सुचिता<br>पति का नाम: ओमी<br>गृह संख्या : 388<br>उम्र : 45 लिंग : महिला                  | फोटो उपलब्ध | 285 | WSV0669408 | निर्वाचक का नाम : मनोज कुमार<br>पिता का नाम: रघुवीर<br>गृह संख्या : 388<br>उम्र : 42 लिंग : पुरुष | फोटो उपलब्ध | 286 | WSV1154327       | निर्वाचक का नाम : सुनीता देवी<br>पति का नाम: मनोज नट<br>गृह संख्या : 388<br>उम्र : 41 लिंग : महिला            | फोटो उपलब्ध |
| 287 | WSV1085448       | निर्वाचक का नाम : मान सिंह<br>पिता का नाम: लालचंद<br>गृह संख्या : 388<br>उम्र : 37 लिंग : पुरुष            | फोटो उपलब्ध | 288 | WSV1085463 | निर्वाचक का नाम : जीना<br>पति का नाम: मान सिंह<br>गृह संख्या : 388<br>उम्र : 35 लिंग : महिला      | फोटो उपलब्ध | 289 | WSV0374348       | निर्वाचक का नाम : रखवीर<br>पिता का नाम: लालचन्द<br>गृह संख्या : 388<br>उम्र : 34 लिंग : पुरुष                 | फोटो उपलब्ध |
| 290 | WSV0455089       | निर्वाचक का नाम : विजय<br>पिता का नाम: रूपसिंह<br>गृह संख्या : 388<br>उम्र : 33 लिंग : पुरुष               | फोटो उपलब्ध | 291 | WSV0455097 | निर्वाचक का नाम : शशी<br>पति का नाम: विजय<br>गृह संख्या : 388<br>उम्र : 32 लिंग : महिला           | फोटो उपलब्ध | 292 | WSV0455105       | निर्वाचक का नाम : अजीत<br>पिता का नाम: रूपसिंह<br>गृह संख्या : 388<br>उम्र : 32 लिंग : पुरुष                  | फोटो उपलब्ध |
| 293 | WSV0455121       | निर्वाचक का नाम : संतोष<br>पिता का नाम: रूपसिंह<br>गृह संख्या : 388<br>उम्र : 32 लिंग : पुरुष              | फोटो उपलब्ध | 294 | WSV0455139 | निर्वाचक का नाम : विश्राम<br>पिता का नाम: रूपसिंह<br>गृह संख्या : 388<br>उम्र : 31 लिंग : पुरुष   | फोटो उपलब्ध | 295 | WSV0455113       | निर्वाचक का नाम : रामगीता<br>पति का नाम: अजीत<br>गृह संख्या : 388<br>उम्र : 31 लिंग : महिला                   | फोटो उपलब्ध |

|     |                  |   |             |     |                  |  |             |     |                  |  |             |
|-----|------------------|---|-------------|-----|------------------|--|-------------|-----|------------------|--|-------------|
| 296 | WSV0669341       | निर्वाचक का नाम : रबीना<br>पति का नाम: रखवीर<br>गृह संख्या : 388<br>उम्र : 31 लिंग : महिला            | फोटो उपलब्ध | 297 | WSV0669358       | निर्वाचक का नाम : विष्णु<br>पिता का नाम: लालचन्द<br>गृह संख्या : 388<br>उम्र : 31 लिंग : पुरुष         | फोटो उपलब्ध | 298 | WSV0975805       | निर्वाचक का नाम : काजल नट<br>पति का नाम: विष्णु नट<br>गृह संख्या : 388<br>उम्र : 31 लिंग : महिला | फोटो उपलब्ध |
| 299 | WSV1657642       | निर्वाचक का नाम : सोनिता नट<br>पति का नाम: मोनू नट<br>गृह संख्या : 388<br>उम्र : 31 लिंग : महिला      | फोटो उपलब्ध | 300 | WSV1660885       | निर्वाचक का नाम : बंटी नट<br>पिता का नाम: राजेश कुमार नट<br>गृह संख्या : 388<br>उम्र : 29 लिंग : पुरुष | फोटो उपलब्ध | 301 | WSV1644681       | निर्वाचक का नाम : शीतल नट<br>पति का नाम: समीर नट<br>गृह संख्या : 388<br>उम्र : 28 लिंग : महिला   | फोटो उपलब्ध |
| 302 | WSV1680115       | निर्वाचक का नाम : अनोखी<br>पति का नाम: बंटी नट<br>गृह संख्या : 388<br>उम्र : 24 लिंग : महिला          | फोटो उपलब्ध | 303 | WSV1651280       | निर्वाचक का नाम : अमन नट<br>पिता का नाम: ओमी नट<br>गृह संख्या : 388<br>उम्र : 23 लिंग : पुरुष          | फोटो उपलब्ध | 304 | WSV1651330       | निर्वाचक का नाम : रीना नट<br>पति का नाम: अमन नट<br>गृह संख्या : 388<br>उम्र : 22 लिंग : महिला    | फोटो उपलब्ध |
| 305 | WSV1661040       | निर्वाचक का नाम : वर्षा नट<br>पति का नाम: बबलू नट<br>गृह संख्या : 388<br>उम्र : 22 लिंग : महिला       | फोटो उपलब्ध | 306 | WSV1653948       | निर्वाचक का नाम : लक्ष्मी नट<br>पति का नाम: नतीन नट<br>गृह संख्या : 388<br>उम्र : 20 लिंग : महिला      | फोटो उपलब्ध | 307 | WSV1680727       | निर्वाचक का नाम : बबलू<br>पिता का नाम: लालचंद<br>गृह संख्या : 388<br>उम्र : 20 लिंग : पुरुष      | फोटो उपलब्ध |
| 308 | WSV1639806       | निर्वाचक का नाम : भैरई देवी नट<br>पति का नाम: जोरावर नट<br>गृह संख्या : 390<br>उम्र : 68 लिंग : महिला | फोटो उपलब्ध | 309 | GHX1017441       | निर्वाचक का नाम : जोरावर<br>पिता का नाम: नरायन<br>गृह संख्या : 390<br>उम्र : 64 लिंग : पुरुष           | फोटो उपलब्ध | 310 | WSV0374298       | निर्वाचक का नाम : सोनू<br>पिता का नाम: जोरावर<br>गृह संख्या : 390<br>उम्र : 38 लिंग : पुरुष      | फोटो उपलब्ध |
| 311 | WSV0374314       | निर्वाचक का नाम : रेखा<br>पति का नाम: सोनू<br>गृह संख्या : 390<br>उम्र : 37 लिंग : महिला              | फोटो उपलब्ध | 312 | RJ/08/065/087082 | निर्वाचक का नाम : परभात्या<br>पिता का नाम: रामचन्द्र<br>गृह संख्या : 391<br>उम्र : 79 लिंग : पुरुष     | फोटो उपलब्ध | 313 | RJ/08/065/087712 | निर्वाचक का नाम : मंगी<br>पति का नाम: परभात्या<br>गृह संख्या : 391<br>उम्र : 74 लिंग : महिला     | फोटो उपलब्ध |
| 314 | RJ/08/065/087287 | निर्वाचक का नाम : रामस्वरूप<br>पिता का नाम: नानगा<br>गृह संख्या : 392<br>उम्र : 54 लिंग : पुरुष       | फोटो उपलब्ध | 315 | GHX1017458       | निर्वाचक का नाम : राजन्ती<br>पति का नाम: रामस्वरूप<br>गृह संख्या : 392<br>उम्र : 52 लिंग : महिला       | फोटो उपलब्ध | 316 | GHX1017466       | निर्वाचक का नाम : विश्राम<br>पिता का नाम: कन्हैया<br>गृह संख्या : 393<br>उम्र : 52 लिंग : पुरुष  | फोटो उपलब्ध |
| 317 | GHX1017482       | निर्वाचक का नाम : रामजीलाल<br>पिता का नाम: कन्हैया<br>गृह संख्या : 393<br>उम्र : 45 लिंग : पुरुष      | फोटो उपलब्ध | 318 | GHX1017474       | निर्वाचक का नाम : चन्दो<br>पति का नाम: विश्राम<br>गृह संख्या : 393<br>उम्र : 42 लिंग : महिला           | फोटो उपलब्ध | 319 | WSV0455154       | निर्वाचक का नाम : रामपति<br>पति का नाम: रामजी लाल<br>गृह संख्या : 393<br>उम्र : 34 लिंग : महिला  | फोटो उपलब्ध |
| 320 | WSV0455147       | निर्वाचक का नाम : रामकरन<br>पिता का नाम: कन्हैयालाल<br>गृह संख्या : 393<br>उम्र : 33 लिंग : पुरुष     | फोटो उपलब्ध | 321 | RJ/08/065/087359 | निर्वाचक का नाम : मुल्या<br>पिता का नाम: कन्हैया<br>गृह संख्या : 394<br>उम्र : 54 लिंग : पुरुष         | फोटो उपलब्ध | 322 | GHX1017490       | निर्वाचक का नाम : तीजा<br>पति का नाम: मुल्या<br>गृह संख्या : 394<br>उम्र : 46 लिंग : महिला       | फोटो उपलब्ध |
| 323 | GHX1588045       | निर्वाचक का नाम : शिव लहरी<br>पिता का नाम: कन्हैयालाल<br>गृह संख्या : 394<br>उम्र : 40 लिंग : पुरुष   | फोटो उपलब्ध | 324 | WSV0455162       | निर्वाचक का नाम : कविता<br>पति का नाम: शिवलहरी<br>गृह संख्या : 394<br>उम्र : 35 लिंग : महिला           | फोटो उपलब्ध | 325 | RJ/08/065/087350 | निर्वाचक का नाम : नानगा<br>पिता का नाम: भौरा<br>गृह संख्या : 395<br>उम्र : 84 लिंग : पुरुष       | फोटो उपलब्ध |

|     |                  |   |             |     |                  |  |             |     |                  |  |             |
|-----|------------------|---|-------------|-----|------------------|--|-------------|-----|------------------|--|-------------|
| 326 | GHX1017508       | निर्वाचक का नाम : सीताराम<br>पिता का नाम: नानगराम<br>गृह संख्या : 395<br>उम्र : 43 लिंग : पुरुष   | फोटो उपलब्ध | 327 | WSV0455188       | निर्वाचक का नाम : मुकेशी देवी<br>पति का नाम: सीताराम<br>गृह संख्या : 395<br>उम्र : 36 लिंग : महिला               | फोटो उपलब्ध | 328 | WSV0455196       | निर्वाचक का नाम : रामपति<br>पति का नाम: ओमप्रकाश<br>गृह संख्या : 395<br>उम्र : 34 लिंग : महिला     | फोटो उपलब्ध |
| 329 | WSV0455170       | निर्वाचक का नाम : रामखिलाडी<br>पिता का नाम: नानगराम<br>गृह संख्या : 395<br>उम्र : 32 लिंग : पुरुष | फोटो उपलब्ध | 330 | RJ/08/065/087394 | निर्वाचक का नाम : भागोती<br>पति का नाम: लालजी<br>गृह संख्या : 397<br>उम्र : 74 लिंग : महिला                      | फोटो उपलब्ध | 331 | GHX1017532       | निर्वाचक का नाम : मनोहर<br>पिता का नाम: लालजी<br>गृह संख्या : 397<br>उम्र : 44 लिंग : पुरुष        | फोटो उपलब्ध |
| 332 | GHX1017540       | निर्वाचक का नाम : गोरधन<br>पिता का नाम: लालजी<br>गृह संख्या : 397<br>उम्र : 42 लिंग : पुरुष       | फोटो उपलब्ध | 333 | WSV1637198       | निर्वाचक का नाम : रीता कुमारी मीना<br>पति का नाम: गोवर्धन लाल मीना<br>गृह संख्या : 397<br>उम्र : 30 लिंग : महिला | फोटो उपलब्ध | 334 | RJ/08/065/087392 | निर्वाचक का नाम : भागली<br>पति का नाम: अरजन<br>गृह संख्या : 400<br>उम्र : 76 लिंग : महिला          | फोटो उपलब्ध |
| 335 | GHX1017557       | निर्वाचक का नाम : राजेन्द्र<br>पिता का नाम: अरजन<br>गृह संख्या : 400<br>उम्र : 42 लिंग : पुरुष    | फोटो उपलब्ध | 336 | WSV0455212       | निर्वाचक का नाम : सरोज<br>पति का नाम: राजेन्द्र<br>गृह संख्या : 400<br>उम्र : 36 लिंग : महिला                    | फोटो उपलब्ध | 337 | WSV0421545       | निर्वाचक का नाम : राधेश्याम<br>पिता का नाम: गोपाल<br>गृह संख्या : 401<br>उम्र : 49 लिंग : पुरुष    | फोटो उपलब्ध |
| 338 | WSV0421552       | निर्वाचक का नाम : उगन्ती<br>पति का नाम: राधेश्याम<br>गृह संख्या : 401<br>उम्र : 46 लिंग : महिला   | फोटो उपलब्ध | 339 | RJ/08/065/967976 | निर्वाचक का नाम : विजेन्द्र<br>पिता का नाम: धर्मसिंह<br>गृह संख्या : 405<br>उम्र : 59 लिंग : पुरुष               | फोटो उपलब्ध | 340 | RJ/08/065/967984 | निर्वाचक का नाम : सीता<br>पति का नाम: विजेन्द्र<br>गृह संख्या : 405<br>उम्र : 56 लिंग : महिला      | फोटो उपलब्ध |
| 341 | RJ/08/065/967968 | निर्वाचक का नाम : हमेश<br>पिता का नाम: धर्मसिंह<br>गृह संख्या : 406<br>उम्र : 64 लिंग : पुरुष     | फोटो उपलब्ध | 342 | RJ/08/065/087026 | निर्वाचक का नाम : बनानो<br>पति का नाम: जन्सी<br>गृह संख्या : 407<br>उम्र : 69 लिंग : महिला                       | फोटो उपलब्ध | 343 | GHX1017565       | निर्वाचक का नाम : सुदेश<br>पिता का नाम: जन्सी<br>गृह संख्या : 407<br>उम्र : 44 लिंग : पुरुष        | फोटो उपलब्ध |
| 344 | GHX1017573       | निर्वाचक का नाम : ममता<br>पति का नाम: सुदेश<br>गृह संख्या : 407<br>उम्र : 42 लिंग : महिला         | फोटो उपलब्ध | 345 | RJ/08/065/087039 | निर्वाचक का नाम : मदन<br>पिता का नाम: धर्मसिंह<br>गृह संख्या : 409<br>उम्र : 69 लिंग : पुरुष                     | फोटो उपलब्ध | 346 | WSV0455253       | निर्वाचक का नाम : अजीत<br>पिता का नाम: मदन<br>गृह संख्या : 409<br>उम्र : 48 लिंग : पुरुष           | फोटो उपलब्ध |
| 347 | WSV0455279       | निर्वाचक का नाम : रवी<br>पिता का नाम: मदन<br>गृह संख्या : 409<br>उम्र : 44 लिंग : पुरुष           | फोटो उपलब्ध | 348 | WSV0455261       | निर्वाचक का नाम : डिस्को<br>पति का नाम: अजीत<br>गृह संख्या : 409<br>उम्र : 43 लिंग : महिला                       | फोटो उपलब्ध | 349 | WSV0688242       | निर्वाचक का नाम : त्रिलोकी<br>पिता का नाम: बिजेन्द्र<br>गृह संख्या : 409<br>उम्र : 43 लिंग : महिला | फोटो उपलब्ध |
| 350 | WSV0455287       | निर्वाचक का नाम : सलमा<br>पति का नाम: रवि<br>गृह संख्या : 409<br>उम्र : 41 लिंग : महिला           | फोटो उपलब्ध | 351 | WSV0455295       | निर्वाचक का नाम : दिनेश<br>पिता का नाम: मदन<br>गृह संख्या : 409<br>उम्र : 41 लिंग : पुरुष                        | फोटो उपलब्ध | 352 | WSV0455303       | निर्वाचक का नाम : बलमा<br>पति का नाम: दिनेश<br>गृह संख्या : 409<br>उम्र : 38 लिंग : महिला          | फोटो उपलब्ध |
| 353 | WSV0688291       | निर्वाचक का नाम : शशि देवी<br>पति का नाम: अमिताभ<br>गृह संख्या : 409<br>उम्र : 37 लिंग : महिला    | फोटो उपलब्ध | 354 | WSV0688283       | निर्वाचक का नाम : संदीप<br>पिता का नाम: हमेश<br>गृह संख्या : 409<br>उम्र : 37 लिंग : पुरुष                       | फोटो उपलब्ध | 355 | WSV0688275       | निर्वाचक का नाम : नगमा<br>पति का नाम: संदीप<br>गृह संख्या : 409<br>उम्र : 33 लिंग : महिला          | फोटो उपलब्ध |

|     |                  |   |             |     |                  |  |             |     |            |   |             |
|-----|------------------|---|-------------|-----|------------------|--|-------------|-----|------------|---|-------------|
| 356 | WSV1004357       | निर्वाचक का नाम : सुनील कुमार नट<br>पिता का नाम: मदन<br>गृह संख्या : 409<br>उम्र : 26 लिंग : पुरुष    | फोटो उपलब्ध | 357 | WSV1681154       | निर्वाचक का नाम : अजय नट<br>पिता का नाम: अजित कुमार नट<br>गृह संख्या : 409<br>उम्र : 22 लिंग : पुरुष | फोटो उपलब्ध | 358 | WSV0756619 | निर्वाचक का नाम : कैलाश चन्द<br>पिता का नाम: राम सहाय<br>गृह संख्या : 410<br>उम्र : 55 लिंग : पुरुष     | फोटो उपलब्ध |
| 359 | WSV0756627       | निर्वाचक का नाम : सीता देवी<br>पति का नाम: कैलाश चन्द<br>गृह संख्या : 410<br>उम्र : 43 लिंग : महिला   | फोटो उपलब्ध | 360 | WSV1096312       | निर्वाचक का नाम : आकाश नत<br>पिता का नाम: कैलाश नत<br>गृह संख्या : 410<br>उम्र : 38 लिंग : पुरुष     | फोटो उपलब्ध | 361 | WSV1163922 | निर्वाचक का नाम : बिस्टर राम<br>पिता का नाम: कैलाश नट<br>गृह संख्या : 410<br>उम्र : 38 लिंग : पुरुष     | फोटो उपलब्ध |
| 362 | WSV1295617       | निर्वाचक का नाम : रेश्मा नट<br>पति का नाम: आकाश नट<br>गृह संख्या : 410<br>उम्र : 35 लिंग : महिला      | फोटो उपलब्ध | 363 | WSV1273242       | निर्वाचक का नाम : ज्योति नट<br>पति का नाम: बिस्टर राम<br>गृह संख्या : 410<br>उम्र : 33 लिंग : महिला  | फोटो उपलब्ध | 364 | WSV1096080 | निर्वाचक का नाम : नवरतन नट<br>पिता का नाम: कैलाश चन्द नट<br>गृह संख्या : 410<br>उम्र : 31 लिंग : पुरुष  | फोटो उपलब्ध |
| 365 | WSV1261767       | निर्वाचक का नाम : कृष्णा देवी<br>पति का नाम: नवरतन नट<br>गृह संख्या : 410<br>उम्र : 30 लिंग : महिला   | फोटो उपलब्ध | 366 | WSV1407832       | निर्वाचक का नाम : आशा देवी नट<br>पति का नाम: अशोक<br>गृह संख्या : 411<br>उम्र : 66 लिंग : महिला      | फोटो उपलब्ध | 367 | WSV1407824 | निर्वाचक का नाम : अशोक नट<br>पिता का नाम: ओम सिंह<br>गृह संख्या : 411<br>उम्र : 63 लिंग : पुरुष         | फोटो उपलब्ध |
| 368 | RJ/08/065/087031 | निर्वाचक का नाम : चतरू<br>पिता का नाम: बन्शी<br>गृह संख्या : 415<br>उम्र : 69 लिंग : पुरुष            | फोटो उपलब्ध | 369 | RJ/08/065/087032 | निर्वाचक का नाम : अनारकली<br>पति का नाम: चतरू<br>गृह संख्या : 415<br>उम्र : 64 लिंग : महिला          | फोटो उपलब्ध | 370 | WSV0669382 | निर्वाचक का नाम : बनवारी<br>पिता का नाम: चतरू<br>गृह संख्या : 415<br>उम्र : 47 लिंग : पुरुष             | फोटो उपलब्ध |
| 371 | WSV0688234       | निर्वाचक का नाम : पूजा<br>पति का नाम: शीलाजीत<br>गृह संख्या : 415<br>उम्र : 41 लिंग : महिला           | फोटो उपलब्ध | 372 | WSV0669390       | निर्वाचक का नाम : कालेश<br>पिता का नाम: चतरू<br>गृह संख्या : 415<br>उम्र : 39 लिंग : पुरुष           | फोटो उपलब्ध | 373 | WSV0669374 | निर्वाचक का नाम : शिलाजीत<br>पिता का नाम: चतरू<br>गृह संख्या : 415<br>उम्र : 32 लिंग : पुरुष            | फोटो उपलब्ध |
| 374 | WSV0933044       | निर्वाचक का नाम : पिन्दु<br>पिता का नाम: चतु<br>गृह संख्या : 415<br>उम्र : 28 लिंग : पुरुष            | फोटो उपलब्ध | 375 | WSV1174143       | निर्वाचक का नाम : नरसी<br>पिता का नाम: चतरू नत<br>गृह संख्या : 415<br>उम्र : 25 लिंग : पुरुष         | फोटो उपलब्ध | 376 | WSV1637529 | निर्वाचक का नाम : अंकिता नट<br>पति का नाम: नरसी राम नट<br>गृह संख्या : 415<br>उम्र : 25 लिंग : महिला    | फोटो उपलब्ध |
| 377 | WSV1141928       | निर्वाचक का नाम : सुकसेन नट<br>पिता का नाम: चतरू नट<br>गृह संख्या : 415<br>उम्र : 24 लिंग : पुरुष     | फोटो उपलब्ध | 378 | WSV1604248       | निर्वाचक का नाम : नेहा नट<br>पति का नाम: सुकसेन नट<br>गृह संख्या : 415<br>उम्र : 20 लिंग : महिला     | फोटो उपलब्ध | 379 | WSV1682988 | निर्वाचक का नाम : शिवदास नट<br>पिता का नाम: बनवारी लाल नट<br>गृह संख्या : 415<br>उम्र : 20 लिंग : पुरुष | फोटो उपलब्ध |
| 380 | WSV1295583       | निर्वाचक का नाम : बाला देवी नट<br>पति का नाम: फतेह सिंह<br>गृह संख्या : 417<br>उम्र : 56 लिंग : महिला | फोटो उपलब्ध | 381 | WSV0455337       | निर्वाचक का नाम : बिच्छु<br>पिता का नाम: सम्पत<br>गृह संख्या : 417<br>उम्र : 53 लिंग : पुरुष         | फोटो उपलब्ध | 382 | WSV0455311 | निर्वाचक का नाम : जयलाल<br>पिता का नाम: सम्पत<br>गृह संख्या : 417<br>उम्र : 38 लिंग : पुरुष             | फोटो उपलब्ध |
| 383 | WSV0455345       | निर्वाचक का नाम : जैकी<br>पिता का नाम: बिच्छु<br>गृह संख्या : 417<br>उम्र : 38 लिंग : पुरुष           | फोटो उपलब्ध | 384 | WSV0455329       | निर्वाचक का नाम : रेखा<br>पति का नाम: जयलाल<br>गृह संख्या : 417<br>उम्र : 33 लिंग : महिला            | फोटो उपलब्ध | 385 | WSV0455352 | निर्वाचक का नाम : बरखा<br>पति का नाम: जैकी<br>गृह संख्या : 417<br>उम्र : 33 लिंग : महिला                | फोटो उपलब्ध |

|     |                  |  |             |     |                  |   |             |     |                  |  |             |
|-----|------------------|--|-------------|-----|------------------|---|-------------|-----|------------------|--|-------------|
| 386 | RJ/08/065/087033 | निर्वाचक का नाम : बदरी<br>पिता का नाम: गोविन्दा<br>गृह संख्या : 418<br>उम्र : 64 लिंग : पुरुष      | फोटो उपलब्ध | 387 | RJ/08/065/087034 | निर्वाचक का नाम : विमला<br>पति का नाम: बदरी<br>गृह संख्या : 418<br>उम्र : 59 लिंग : महिला             | फोटो उपलब्ध | 388 | RJ/08/065/087029 | निर्वाचक का नाम : चरणसिंह<br>पिता का नाम: मेवाती<br>गृह संख्या : 420<br>उम्र : 65 लिंग : पुरुष                 | फोटो उपलब्ध |
| 389 | RJ/08/065/087030 | निर्वाचक का नाम : चमको<br>पति का नाम: चरणसिंह<br>गृह संख्या : 420<br>उम्र : 60 लिंग : महिला        | फोटो उपलब्ध | 390 | WSV0455360       | निर्वाचक का नाम : राकेश<br>पिता का नाम: चरण सिंह<br>गृह संख्या : 420<br>उम्र : 53 लिंग : पुरुष        | फोटो उपलब्ध | 391 | WSV0455378       | निर्वाचक का नाम : लैला<br>पति का नाम: राकेश<br>गृह संख्या : 420<br>उम्र : 46 लिंग : महिला                      | फोटो उपलब्ध |
| 392 | WSV0455386       | निर्वाचक का नाम : गोविन्द<br>पिता का नाम: चरणसिंह<br>गृह संख्या : 420<br>उम्र : 41 लिंग : पुरुष    | फोटो उपलब्ध | 393 | WSV0455402       | निर्वाचक का नाम : स्वदेश कुमार<br>पिता का नाम: चरणसिंह<br>गृह संख्या : 420<br>उम्र : 39 लिंग : पुरुष  | फोटो उपलब्ध | 394 | WSV0455410       | निर्वाचक का नाम : सब्बो<br>पति का नाम: स्वदेश कुमार<br>गृह संख्या : 420<br>उम्र : 38 लिंग : महिला              | फोटो उपलब्ध |
| 395 | WSV0455394       | निर्वाचक का नाम : रूबी<br>पति का नाम: गोविन्दा<br>गृह संख्या : 420<br>उम्र : 36 लिंग : महिला       | फोटो उपलब्ध | 396 | WSV0669416       | निर्वाचक का नाम : सोनू<br>पिता का नाम: राकेश कुमार<br>गृह संख्या : 420<br>उम्र : 31 लिंग : पुरुष      | फोटो उपलब्ध | 397 | RJ/08/065/967992 | निर्वाचक का नाम : हुकमचन्द<br>पिता का नाम: मेवाती<br>गृह संख्या : 421<br>उम्र : 60 लिंग : पुरुष                | फोटो उपलब्ध |
| 398 | RJ/08/065/968008 | निर्वाचक का नाम : फूलझडी<br>पति का नाम: हुकमचन्द<br>गृह संख्या : 421<br>उम्र : 58 लिंग : महिला     | फोटो उपलब्ध | 399 | WSV0455428       | निर्वाचक का नाम : अमिता बचन<br>पिता का नाम: हुकम चन्द<br>गृह संख्या : 421<br>उम्र : 48 लिंग : पुरुष   | फोटो उपलब्ध | 400 | WSV0455436       | निर्वाचक का नाम : इन्द्रजीत<br>पिता का नाम: हुकमचन्द<br>गृह संख्या : 421<br>उम्र : 34 लिंग : पुरुष             | फोटो उपलब्ध |
| 401 | WSV0455444       | निर्वाचक का नाम : सबनम<br>पति का नाम: इन्द्रजीत<br>गृह संख्या : 421<br>उम्र : 31 लिंग : महिला      | फोटो उपलब्ध | 402 | GHX1522622       | निर्वाचक का नाम : रामेश्वर<br>पिता का नाम: मानसिंह<br>गृह संख्या : 426<br>उम्र : 73 लिंग : पुरुष      | फोटो उपलब्ध | 403 | GHX1522655       | निर्वाचक का नाम : सोनादेवी<br>पति का नाम: रामेश्वर<br>गृह संख्या : 426<br>उम्र : 71 लिंग : महिला               | फोटो उपलब्ध |
| 404 | RJ/08/065/087007 | निर्वाचक का नाम : जगदीश<br>पिता का नाम: बालुराम<br>गृह संख्या : 427<br>उम्र : 74 लिंग : पुरुष      | फोटो उपलब्ध | 405 | WSV1604750       | निर्वाचक का नाम : लाली देवी शर्मा<br>पति का नाम: जगदीश<br>गृह संख्या : 427<br>उम्र : 51 लिंग : महिला  | फोटो उपलब्ध | 406 | GHX1017607       | निर्वाचक का नाम : कालू<br>पिता का नाम: जगदीश<br>गृह संख्या : 427<br>उम्र : 44 लिंग : पुरुष                     | फोटो उपलब्ध |
| 407 | GHX1017615       | निर्वाचक का नाम : नरेश<br>पिता का नाम: जगदीश<br>गृह संख्या : 427<br>उम्र : 42 लिंग : पुरुष         | फोटो उपलब्ध | 408 | WSV0455469       | निर्वाचक का नाम : मीरा<br>पति का नाम: कालूराम<br>गृह संख्या : 427<br>उम्र : 38 लिंग : महिला           | फोटो उपलब्ध | 409 | WSV0455477       | निर्वाचक का नाम : कृष्णा<br>पति का नाम: नरेश कुमार<br>गृह संख्या : 427<br>उम्र : 37 लिंग : महिला               | फोटो उपलब्ध |
| 410 | WSV0605816       | निर्वाचक का नाम : लोकेश<br>पिता का नाम: जगदीश प्रसाद<br>गृह संख्या : 427<br>उम्र : 32 लिंग : पुरुष | फोटो उपलब्ध | 411 | WSV0669234       | निर्वाचक का नाम : छोटेलाल<br>पिता का नाम: जगदीश प्रसाद<br>गृह संख्या : 427<br>उम्र : 32 लिंग : पुरुष  | फोटो उपलब्ध | 412 | GHX1017623       | निर्वाचक का नाम : श्रवण<br>पिता का नाम: भौरा<br>गृह संख्या : 428<br>उम्र : 66 लिंग : पुरुष                     | फोटो उपलब्ध |
| 413 | GHX1017631       | निर्वाचक का नाम : लाली<br>पति का नाम: श्रवण<br>गृह संख्या : 428<br>उम्र : 64 लिंग : महिला          | फोटो उपलब्ध | 414 | WSV0743898       | निर्वाचक का नाम : राकेश कुमार<br>पिता का नाम: श्रवण लाल<br>गृह संख्या : 428<br>उम्र : 34 लिंग : पुरुष | फोटो उपलब्ध | 415 | WSV0967760       | निर्वाचक का नाम : सोनू कुमार मीना<br>पिता का नाम: श्रवण लाल मीना<br>गृह संख्या : 428<br>उम्र : 32 लिंग : पुरुष | फोटो उपलब्ध |

|     |            |   |     |                  |   |     |                  |  |
|-----|------------|---|-----|------------------|---|-----|------------------|--|
| 416 | WSV0975730 | निर्वाचक का नाम : रिकू कुमार मीना<br>पिता का नाम: श्रावण लाल मीना<br>गृह संख्या : 428<br>उम्र : 30 लिंग : पुरुष | 417 | WSV1624832       | निर्वाचक का नाम : कालू राम मीना<br>पिता का नाम: श्रावण लाल मीना<br>गृह संख्या : 428<br>उम्र : 21 लिंग : पुरुष | 418 | WSV1624527       | निर्वाचक का नाम : कल्लो बाई मीना<br>पिता का नाम: श्रावण लाल मीना<br>गृह संख्या : 428<br>उम्र : 20 लिंग : महिला |
| 419 | WSV0031534 | निर्वाचक का नाम : समयपाल<br>पिता का नाम: खचेडू<br>गृह संख्या : 433<br>उम्र : 45 लिंग : पुरुष                    | 420 | WSV0031542       | निर्वाचक का नाम : साधना<br>पति का नाम: समयपाल<br>गृह संख्या : 433<br>उम्र : 42 लिंग : महिला                   | 421 | GHX1017664       | निर्वाचक का नाम : नरेश<br>पिता का नाम: खचेडू<br>गृह संख्या : 434<br>उम्र : 44 लिंग : पुरुष                     |
| 422 | GHX1017672 | निर्वाचक का नाम : मिथलेश<br>पति का नाम: नरेश<br>गृह संख्या : 434<br>उम्र : 42 लिंग : महिला                      | 423 | GHX1264589       | निर्वाचक का नाम : सुरेन्द्र<br>पिता का नाम: खचेडू<br>गृह संख्या : 435<br>उम्र : 43 लिंग : पुरुष               | 424 | GHX1264597       | निर्वाचक का नाम : श्यामकला<br>पति का नाम: सुरेन्द्र<br>गृह संख्या : 435<br>उम्र : 42 लिंग : महिला              |
| 425 | WSV0455485 | निर्वाचक का नाम : देशनारायण<br>पिता का नाम: सुरेन्द्र<br>गृह संख्या : 435<br>उम्र : 39 लिंग : पुरुष             | 426 | WSV0455493       | निर्वाचक का नाम : मिनाक्षी<br>पति का नाम: देशनारायण<br>गृह संख्या : 435<br>उम्र : 38 लिंग : महिला             | 427 | WSV0404541       | निर्वाचक का नाम : सोनू<br>पिता का नाम: सुरेन्द्र<br>गृह संख्या : 435<br>उम्र : 33 लिंग : पुरुष                 |
| 428 | WSV0404533 | निर्वाचक का नाम : दिपमाला<br>पति का नाम: सोनू<br>गृह संख्या : 435<br>उम्र : 32 लिंग : महिला                     | 429 | WSV0404566       | निर्वाचक का नाम : बन्टी<br>पिता का नाम: सुरेन्द्र<br>गृह संख्या : 435<br>उम्र : 32 लिंग : पुरुष               | 430 | WSV0404558       | निर्वाचक का नाम : शिव कुमारी<br>पति का नाम: बन्टी<br>गृह संख्या : 435<br>उम्र : 31 लिंग : महिला                |
| 431 | WSV1400563 | निर्वाचक का नाम : देवराज नट<br>पिता का नाम: देश नारायण नट<br>गृह संख्या : 435<br>उम्र : 22 लिंग : पुरुष         | 432 | RJ/08/065/087185 | निर्वाचक का नाम : नन्दपाल<br>पिता का नाम: सीसराम<br>गृह संख्या : 443<br>उम्र : 69 लिंग : पुरुष                | 433 | RJ/08/065/087636 | निर्वाचक का नाम : मिथलेस<br>पति का नाम: नन्दपाल<br>गृह संख्या : 443<br>उम्र : 66 लिंग : महिला                  |
| 434 | WSV1209964 | निर्वाचक का नाम : बलजीत नट<br>पिता का नाम: नंदपाल नट<br>गृह संख्या : 443<br>उम्र : 40 लिंग : पुरुष              | 435 | WSV1209188       | निर्वाचक का नाम : बिनतो देवी<br>पति का नाम: बलजीत<br>गृह संख्या : 443<br>उम्र : 39 लिंग : महिला               | 436 | WSV1208404       | निर्वाचक का नाम : कल्लू नट<br>पिता का नाम: नंद लाल<br>गृह संख्या : 443<br>उम्र : 33 लिंग : पुरुष               |
| 437 | WSV1209204 | निर्वाचक का नाम : रानू देवी<br>पति का नाम: कल्लू नट<br>गृह संख्या : 443<br>उम्र : 33 लिंग : महिला               | 438 | WSV1569813       | निर्वाचक का नाम : किस्तुरी<br>पति का नाम: पूरण<br>गृह संख्या : 444<br>उम्र : 60 लिंग : महिला                  | 439 | GHX1523448       | निर्वाचक का नाम : मुकेश<br>पिता का नाम: पूरण<br>गृह संख्या : 444<br>उम्र : 40 लिंग : पुरुष                     |
| 440 | GHX1523430 | निर्वाचक का नाम : मन्नी<br>पति का नाम: मुकेश<br>गृह संख्या : 444<br>उम्र : 38 लिंग : महिला                      | 441 | WSV0161356       | निर्वाचक का नाम : लोकेश<br>पिता का नाम: पूरण<br>गृह संख्या : 444<br>उम्र : 36 लिंग : पुरुष                    | 442 | WSV0161364       | निर्वाचक का नाम : कम्पूरी<br>पति का नाम: लोकेश<br>गृह संख्या : 444<br>उम्र : 35 लिंग : महिला                   |
| 443 | WSV1407485 | निर्वाचक का नाम : लाली बाई<br>पति का नाम: धन्ना लाल सेनी<br>गृह संख्या : 444<br>उम्र : 32 लिंग : महिला          | 444 | WSV0455501       | निर्वाचक का नाम : धन्नालाल<br>पिता का नाम: कर्जोड<br>गृह संख्या : 444<br>उम्र : 31 लिंग : पुरुष               | 445 | WSV0743906       | निर्वाचक का नाम : राजपाल<br>पिता का नाम: शीशराम<br>गृह संख्या : 445<br>उम्र : 71 लिंग : पुरुष                  |

|     |                  |   |             |     |                  |   |             |     |                  |   |             |
|-----|------------------|---|-------------|-----|------------------|---|-------------|-----|------------------|---|-------------|
| 446 | WSV0743914       | निर्वाचक का नाम : शिमला देवी<br>पति का नाम: राजपाल<br>गृह संख्या : 445<br>उम्र : 71 लिंग : महिला          | फोटो उपलब्ध | 447 | WSV0743922       | निर्वाचक का नाम : गुरदास<br>पिता का नाम: राजपाल<br>गृह संख्या : 445<br>उम्र : 46 लिंग : पुरुष                   | फोटो उपलब्ध | 448 | WSV0743930       | निर्वाचक का नाम : नीलम देवी<br>पति का नाम: गुरदास<br>गृह संख्या : 445<br>उम्र : 41 लिंग : महिला                     | फोटो उपलब्ध |
| 449 | WSV1641257       | निर्वाचक का नाम : रेखा नट<br>पति का नाम: नीरज नट<br>गृह संख्या : 445<br>उम्र : 25 लिंग : महिला            | फोटो उपलब्ध | 450 | WSV1660547       | निर्वाचक का नाम : नीरज नट<br>पिता का नाम: बनवारी लाल नट<br>गृह संख्या : 445<br>उम्र : 25 लिंग : पुरुष           | फोटो उपलब्ध | 451 | RJ/08/065/087298 | निर्वाचक का नाम : बाबू<br>पिता का नाम: गणपत<br>गृह संख्या : 448<br>उम्र : 66 लिंग : पुरुष                           | फोटो उपलब्ध |
| 452 | RJ/08/065/087160 | निर्वाचक का नाम : लल्लू<br>पिता का नाम: गणपत<br>गृह संख्या : 448<br>उम्र : 57 लिंग : पुरुष                | फोटो उपलब्ध | 453 | GHX1185487       | निर्वाचक का नाम : केशर<br>पति का नाम: लल्लू<br>गृह संख्या : 448<br>उम्र : 54 लिंग : महिला                       | फोटो उपलब्ध | 454 | GHX1414762       | निर्वाचक का नाम : बनवारी<br>पिता का नाम: गणपत<br>गृह संख्या : 448<br>उम्र : 51 लिंग : पुरुष                         | फोटो उपलब्ध |
| 455 | WSV0031559       | निर्वाचक का नाम : जयराम<br>पिता का नाम: गणपत<br>गृह संख्या : 448<br>उम्र : 48 लिंग : पुरुष                | फोटो उपलब्ध | 456 | WSV0031567       | निर्वाचक का नाम : ननगी देवी<br>पति का नाम: जयराम<br>गृह संख्या : 448<br>उम्र : 47 लिंग : महिला                  | फोटो उपलब्ध | 457 | GHX1414770       | निर्वाचक का नाम : तेजराम<br>पिता का नाम: गणपत<br>गृह संख्या : 448<br>उम्र : 47 लिंग : पुरुष                         | फोटो उपलब्ध |
| 458 | WSV1233527       | निर्वाचक का नाम : गीता<br>पति का नाम: तेजराम<br>गृह संख्या : 448<br>उम्र : 39 लिंग : महिला                | फोटो उपलब्ध | 459 | WSV0688390       | निर्वाचक का नाम : मनोज कुमार<br>पिता का नाम: लल्लूराम<br>गृह संख्या : 448<br>उम्र : 30 लिंग : पुरुष             | फोटो उपलब्ध | 460 | WSV1233493       | निर्वाचक का नाम : बबिता कुमारी कोली<br>पिता का नाम: लल्लू राम कोली<br>गृह संख्या : 448<br>उम्र : 28 लिंग : महिला    | फोटो उपलब्ध |
| 461 | WSV1642396       | निर्वाचक का नाम : लाडा कोली<br>पति का नाम: मुकेश कुमार कोली<br>गृह संख्या : 448<br>उम्र : 27 लिंग : महिला | फोटो उपलब्ध | 462 | WSV1637024       | निर्वाचक का नाम : भानु प्रिया कोली<br>पति का नाम: मनोज कुमार कोली<br>गृह संख्या : 448<br>उम्र : 25 लिंग : महिला | फोटो उपलब्ध | 463 | WSV1266113       | निर्वाचक का नाम : नरेंद्र महावर<br>पिता का नाम: लल्लू राम कोली<br>गृह संख्या : 448<br>उम्र : 24 लिंग : पुरुष        | फोटो उपलब्ध |
| 464 | WSV1639988       | निर्वाचक का नाम : कृष्णा महावर<br>पति का नाम: नरेंद्र कोली<br>गृह संख्या : 448<br>उम्र : 20 लिंग : महिला  | फोटो उपलब्ध | 465 | WSV1661735       | निर्वाचक का नाम : बंटी महावर<br>पिता का नाम: जयराम कोली<br>गृह संख्या : 448<br>उम्र : 20 लिंग : पुरुष           | फोटो उपलब्ध | 466 | WSV1649417       | निर्वाचक का नाम : विष्णु महावर महावर<br>पिता का नाम: बनवारी लाल महावर<br>गृह संख्या : 448<br>उम्र : 19 लिंग : पुरुष | फोटो उपलब्ध |
| 467 | RJ/08/065/087154 | निर्वाचक का नाम : मुलचन्द<br>पिता का नाम: घासी<br>गृह संख्या : 449<br>उम्र : 81 लिंग : पुरुष              | फोटो उपलब्ध | 468 | RJ/08/065/087152 | निर्वाचक का नाम : प्रेमदेवी<br>पति का नाम: मुलचन्द<br>गृह संख्या : 449<br>उम्र : 78 लिंग : महिला                | फोटो उपलब्ध | 469 | RJ/08/065/087135 | निर्वाचक का नाम : डालचन्द<br>पिता का नाम: घासी<br>गृह संख्या : 449<br>उम्र : 69 लिंग : पुरुष                        | फोटो उपलब्ध |
| 470 | RJ/08/065/087085 | निर्वाचक का नाम : लाली<br>पति का नाम: डालचन्द<br>गृह संख्या : 449<br>उम्र : 65 लिंग : महिला               | फोटो उपलब्ध | 471 | GHX1017680       | निर्वाचक का नाम : बुद्धी<br>पति का नाम: देवीसहाय<br>गृह संख्या : 449<br>उम्र : 56 लिंग : महिला                  | फोटो उपलब्ध | 472 | RJ/08/065/087005 | निर्वाचक का नाम : छोटेलाल<br>पिता का नाम: लक्ष्मण<br>गृह संख्या : 449<br>उम्र : 55 लिंग : पुरुष                     | फोटो उपलब्ध |
| 473 | RJ/08/065/087249 | निर्वाचक का नाम : मोहन<br>पिता का नाम: मुलचन्द<br>गृह संख्या : 449<br>उम्र : 55 लिंग : पुरुष              | फोटो उपलब्ध | 474 | GHX1017706       | निर्वाचक का नाम : गीता<br>पति का नाम: जगदीश<br>गृह संख्या : 449<br>उम्र : 54 लिंग : महिला                       | फोटो उपलब्ध | 475 | RJ/08/065/087380 | निर्वाचक का नाम : लल्ली<br>पति का नाम: छोटेलाल<br>गृह संख्या : 449<br>उम्र : 53 लिंग : महिला                        | फोटो उपलब्ध |

|     |                  |  |     |                  |   |     |                  |   |
|-----|------------------|--|-----|------------------|---|-----|------------------|---|
| 476 | RJ/08/065/087715 | निर्वाचक का नाम : पूनी<br>पति का नाम: मोहन<br>गृह संख्या : 449<br>उम्र : 49 लिंग : महिला                       | 477 | GHX1017698       | निर्वाचक का नाम : जगदीश<br>पिता का नाम: लछमन प्रसाद<br>गृह संख्या : 449<br>उम्र : 49 लिंग : पुरुष             | 478 | GHX1185495       | निर्वाचक का नाम : रोशन<br>पिता का नाम: लिछमन<br>गृह संख्या : 449<br>उम्र : 49 लिंग : पुरुष                            |
| 479 | GHX1414788       | निर्वाचक का नाम : मंजू<br>पति का नाम: रोशन<br>गृह संख्या : 449<br>उम्र : 45 लिंग : महिला                       | 480 | GHX1265065       | निर्वाचक का नाम : देवीसहाय<br>पिता का नाम: डालचन्द<br>गृह संख्या : 449<br>उम्र : 43 लिंग : पुरुष              | 481 | GHX1587807       | निर्वाचक का नाम : गीता देवी<br>पति का नाम: हिरालाल<br>गृह संख्या : 449<br>उम्र : 39 लिंग : महिला                      |
| 482 | GHX1587781       | निर्वाचक का नाम : हीरालाल<br>पिता का नाम: डालचन्द<br>गृह संख्या : 449<br>उम्र : 39 लिंग : पुरुष                | 483 | WSV0097246       | निर्वाचक का नाम : भौती<br>पति का नाम: हरि सिंह<br>गृह संख्या : 449<br>उम्र : 38 लिंग : महिला                  | 484 | GHX1588839       | निर्वाचक का नाम : ताराचन्द<br>पिता का नाम: मूलचन्द<br>गृह संख्या : 449<br>उम्र : 37 लिंग : पुरुष                      |
| 485 | GHX1587799       | निर्वाचक का नाम : लालीदेवी<br>पति का नाम: ताराचंद<br>गृह संख्या : 449<br>उम्र : 36 लिंग : महिला                | 486 | GHX1588987       | निर्वाचक का नाम : हरिसिंह<br>पिता का नाम: मूलचन्द<br>गृह संख्या : 449<br>उम्र : 36 लिंग : पुरुष               | 487 | WSV0607101       | निर्वाचक का नाम : खेमचन्द<br>पिता का नाम: मोहन लाल<br>गृह संख्या : 449<br>उम्र : 30 लिंग : पुरुष                      |
| 488 | WSV1633775       | निर्वाचक का नाम : मीरा सैनी<br>पति का नाम: खेमचंद सैनी<br>गृह संख्या : 449<br>उम्र : 28 लिंग : महिला           | 489 | WSV0951715       | निर्वाचक का नाम : महेश चंद सैनी<br>पिता का नाम: मूलचंद सैनी<br>गृह संख्या : 449<br>उम्र : 26 लिंग : पुरुष     | 490 | WSV1266287       | निर्वाचक का नाम : नितीश कुमार सैनी<br>पिता का नाम: देवी सहाय<br>गृह संख्या : 449<br>उम्र : 23 लिंग : पुरुष            |
| 491 | WSV1397769       | निर्वाचक का नाम : पिंटू लाल सैनी<br>पिता का नाम: छोटेला लाल सैनी<br>गृह संख्या : 449<br>उम्र : 23 लिंग : पुरुष | 492 | WSV1407238       | निर्वाचक का नाम : संजू सैनी<br>पति का नाम: पिंटू लाल सैनी<br>गृह संख्या : 449<br>उम्र : 21 लिंग : महिला       | 493 | WSV1638824       | निर्वाचक का नाम : प्रियंका सैनी<br>पति का नाम: कमलेश कुमार सैनी<br>गृह संख्या : 449<br>उम्र : 21 लिंग : महिला         |
| 494 | WSV1626688       | निर्वाचक का नाम : विजेंद्र सैनी<br>पिता का नाम: मोहन लाल सैनी<br>गृह संख्या : 449<br>उम्र : 19 लिंग : पुरुष    | 495 | WSV1687458       | निर्वाचक का नाम : अनिल सैनी<br>पिता का नाम: तारा चांद सैनी<br>गृह संख्या : 449<br>उम्र : 19 लिंग : पुरुष      | 496 | WSV1699404       | निर्वाचक का नाम : योगेंद्र सैनी सैनी<br>पिता का नाम: रोशन लाल सैनी सैनी<br>गृह संख्या : 449<br>उम्र : 19 लिंग : पुरुष |
| 497 | RJ/08/065/087158 | निर्वाचक का नाम : रामली<br>पति का नाम: कजोड<br>गृह संख्या : 450<br>उम्र : 86 लिंग : महिला                      | 498 | RJ/08/065/087201 | निर्वाचक का नाम : रामावतार<br>पिता का नाम: कजोड<br>गृह संख्या : 450<br>उम्र : 55 लिंग : पुरुष                 | 499 | RJ/08/065/087525 | निर्वाचक का नाम : रामपति<br>पति का नाम: रामावतार<br>गृह संख्या : 450<br>उम्र : 53 लिंग : महिला                        |
| 500 | GHX1185503       | निर्वाचक का नाम : भगवान<br>पिता का नाम: कजोड<br>गृह संख्या : 450<br>उम्र : 49 लिंग : पुरुष                     | 501 | GHX1185511       | निर्वाचक का नाम : रामोती<br>पति का नाम: भगवान<br>गृह संख्या : 450<br>उम्र : 46 लिंग : महिला                   | 502 | WSV1086529       | निर्वाचक का नाम : अनिल कुमार<br>पिता का नाम: भगवान सहाय<br>गृह संख्या : 450<br>उम्र : 26 लिंग : पुरुष                 |
| 503 | WSV1085950       | निर्वाचक का नाम : सुनील<br>पिता का नाम: भगवान सहाय<br>गृह संख्या : 450<br>उम्र : 25 लिंग : पुरुष               | 504 | WSV1286145       | निर्वाचक का नाम : नीरज कुमार सैनी<br>पिता का नाम: रामावतार सैनी<br>गृह संख्या : 450<br>उम्र : 23 लिंग : पुरुष | 505 | WSV1648898       | निर्वाचक का नाम : राजेश कुमार सैनी सैनी<br>पिता का नाम: मुकेश सैनी<br>गृह संख्या : 450<br>उम्र : 19 लिंग : पुरुष      |

|     |                  |   |             |     |                  |   |             |     |                  |  |             |
|-----|------------------|---|-------------|-----|------------------|---|-------------|-----|------------------|--|-------------|
| 506 | RJ/08/065/087144 | निर्वाचक का नाम : रामजीलाल<br>पिता का नाम: जारसा<br>गृह संख्या : 451<br>उम्र : 84 लिंग : पुरुष                    | फोटो उपलब्ध | 507 | RJ/08/065/087119 | निर्वाचक का नाम : कौशल्या<br>पति का नाम: रामजीलाल<br>गृह संख्या : 451<br>उम्र : 81 लिंग : महिला       | फोटो उपलब्ध | 508 | RJ/08/065/087554 | निर्वाचक का नाम : रामावतार<br>पिता का नाम: रामजीलाल<br>गृह संख्या : 451<br>उम्र : 53 लिंग : पुरुष            | फोटो उपलब्ध |
| 509 | RJ/08/065/087716 | निर्वाचक का नाम : सुशीला<br>पति का नाम: रामावतार<br>गृह संख्या : 451<br>उम्र : 52 लिंग : महिला                    | फोटो उपलब्ध | 510 | GHX1017714       | निर्वाचक का नाम : मनोहर<br>पिता का नाम: रामजीलाल<br>गृह संख्या : 451<br>उम्र : 46 लिंग : पुरुष        | फोटो उपलब्ध | 511 | GHX1017722       | निर्वाचक का नाम : रोशनी<br>पति का नाम: मनोहर<br>गृह संख्या : 451<br>उम्र : 44 लिंग : महिला                   | फोटो उपलब्ध |
| 512 | GHX1523273       | निर्वाचक का नाम : नवल किशोर<br>पिता का नाम: रामजीलाल<br>गृह संख्या : 451<br>उम्र : 38 लिंग : पुरुष                | फोटो उपलब्ध | 513 | WSV0556266       | निर्वाचक का नाम : सुनीता देवी<br>पिता का नाम: नवल किशोर<br>गृह संख्या : 451<br>उम्र : 35 लिंग : महिला | फोटो उपलब्ध | 514 | WSV1394972       | निर्वाचक का नाम : पवन कुमार सैनी<br>पिता का नाम: रामावतार सैनी<br>गृह संख्या : 451<br>उम्र : 21 लिंग : पुरुष | फोटो उपलब्ध |
| 515 | RJ/08/065/087529 | निर्वाचक का नाम : कैलाश<br>पिता का नाम: मोती<br>गृह संख्या : 452<br>उम्र : 63 लिंग : पुरुष                        | फोटो उपलब्ध | 516 | GHX1523422       | निर्वाचक का नाम : रामबाई<br>पति का नाम: कैलाश<br>गृह संख्या : 452<br>उम्र : 59 लिंग : महिला           | फोटो उपलब्ध | 517 | GHX1414804       | निर्वाचक का नाम : रामकिशन<br>पिता का नाम: मोती<br>गृह संख्या : 452<br>उम्र : 54 लिंग : पुरुष                 | फोटो उपलब्ध |
| 518 | GHX1414812       | निर्वाचक का नाम : किस्तुरी<br>पति का नाम: रामकिशन<br>गृह संख्या : 452<br>उम्र : 53 लिंग : महिला                   | फोटो उपलब्ध | 519 | WSV0491530       | निर्वाचक का नाम : दिनेशचन्द<br>पिता का नाम: कैलाशचन्द<br>गृह संख्या : 452<br>उम्र : 33 लिंग : पुरुष   | फोटो उपलब्ध | 520 | WSV1086099       | निर्वाचक का नाम : मीरा<br>पति का नाम: दिनेशचंद<br>गृह संख्या : 452<br>उम्र : 31 लिंग : महिला                 | फोटो उपलब्ध |
| 521 | WSV1642495       | निर्वाचक का नाम : काली बाई सैनी<br>पति का नाम: विजेंद्र सैनी<br>गृह संख्या : 452<br>उम्र : 29 लिंग : महिला        | फोटो उपलब्ध | 522 | WSV1086040       | निर्वाचक का नाम : विजेंद्र<br>पिता का नाम: रामकिशन<br>गृह संख्या : 452<br>उम्र : 26 लिंग : पुरुष      | फोटो उपलब्ध | 523 | WSV1086032       | निर्वाचक का नाम : कलावती<br>पिता का नाम: कैलाशचंद<br>गृह संख्या : 452<br>उम्र : 25 लिंग : महिला              | फोटो उपलब्ध |
| 524 | GHX1523281       | निर्वाचक का नाम : ताराचन्द<br>पिता का नाम: परमात्या<br>गृह संख्या : 453<br>उम्र : 39 लिंग : पुरुष                 | फोटो उपलब्ध | 525 | WSV0556258       | निर्वाचक का नाम : कान्ता<br>पिता का नाम: ताराचन्द<br>गृह संख्या : 453<br>उम्र : 33 लिंग : महिला       | फोटो उपलब्ध | 526 | WSV1681402       | निर्वाचक का नाम : फूलवती सैनी<br>पति का नाम: कृष्ण अवतार सैनी<br>गृह संख्या : 453<br>उम्र : 27 लिंग : महिला  | फोटो उपलब्ध |
| 527 | WSV1662154       | निर्वाचक का नाम : कृष्ण अवतार सैनी<br>पिता का नाम: प्रभाती लाल सैनी<br>गृह संख्या : 453<br>उम्र : 25 लिंग : महिला | फोटो उपलब्ध | 528 | RJ/08/065/087209 | निर्वाचक का नाम : हरिशंकर<br>पिता का नाम: मुलचन्द<br>गृह संख्या : 454<br>उम्र : 57 लिंग : पुरुष       | फोटो उपलब्ध | 529 | GHX1017730       | निर्वाचक का नाम : लक्ष्मीनारायण<br>पिता का नाम: मुलचन्द<br>गृह संख्या : 454<br>उम्र : 48 लिंग : पुरुष        | फोटो उपलब्ध |
| 530 | GHX1185529       | निर्वाचक का नाम : सन्तोष<br>पति का नाम: हरिशंकर<br>गृह संख्या : 454<br>उम्र : 44 लिंग : महिला                     | फोटो उपलब्ध | 531 | GHX1017755       | निर्वाचक का नाम : बाबूलाल<br>पिता का नाम: मूलचन्द<br>गृह संख्या : 454<br>उम्र : 44 लिंग : पुरुष       | फोटो उपलब्ध | 532 | GHX1017748       | निर्वाचक का नाम : गीता<br>पति का नाम: लक्ष्मीनारायण<br>गृह संख्या : 454<br>उम्र : 43 लिंग : महिला            | फोटो उपलब्ध |
| 533 | GHX1017763       | निर्वाचक का नाम : भवानीशंकर<br>पिता का नाम: मूलचन्द<br>गृह संख्या : 454<br>उम्र : 42 लिंग : पुरुष                 | फोटो उपलब्ध | 534 | GHX1523299       | निर्वाचक का नाम : उमा शंकर<br>पिता का नाम: मूलचन्द<br>गृह संख्या : 454<br>उम्र : 38 लिंग : पुरुष      | फोटो उपलब्ध | 535 | WSV1640077       | निर्वाचक का नाम : कोमल बाई शर्मा<br>पति का नाम: बाबू लाल शर्मा<br>गृह संख्या : 454<br>उम्र : 33 लिंग : महिला | फोटो उपलब्ध |

|     |                  |  |             |     |                  |  |             |     |                  |   |             |
|-----|------------------|--|-------------|-----|------------------|--|-------------|-----|------------------|---|-------------|
| 536 | WSV1635903       | निर्वाचक का नाम : पूजा शर्मा शर्मा<br>पति का नाम: भवानी शंकर शर्मा<br>गृह संख्या : 454<br>उम्र : 31 लिंग : महिला | फोटो उपलब्ध | 537 | WSV1433382       | निर्वाचक का नाम : शीनू पति का नाम: मनीष कुमार<br>गृह संख्या : 454<br>उम्र : 29 लिंग : महिला                | फोटो उपलब्ध | 538 | WSV1085554       | निर्वाचक का नाम : मनीष कुमार पति का नाम: लक्ष्मी नारायण<br>गृह संख्या : 454<br>उम्र : 25 लिंग : पुरुष       | फोटो उपलब्ध |
| 539 | WSV1683234       | निर्वाचक का नाम : कुलदीप शर्मा पिता का नाम: हरिशंकर शर्मा<br>गृह संख्या : 454<br>उम्र : 24 लिंग : पुरुष          | फोटो उपलब्ध | 540 | WSV1438647       | निर्वाचक का नाम : सुष्टी पति का नाम: हेमंत<br>गृह संख्या : 454<br>उम्र : 23 लिंग : महिला                   | फोटो उपलब्ध | 541 | WSV1172998       | निर्वाचक का नाम : हेमंत पिता का नाम: लक्ष्मी नारायण<br>गृह संख्या : 454<br>उम्र : 23 लिंग : पुरुष           | फोटो उपलब्ध |
| 542 | WSV1517515       | निर्वाचक का नाम : पंकज कुमार स्वामी पिता का नाम: हरी शंकर स्वामी<br>गृह संख्या : 454<br>उम्र : 20 लिंग : पुरुष   | फोटो उपलब्ध | 543 | RJ/08/065/087564 | निर्वाचक का नाम : उदयभान पिता का नाम: मुलचन्द<br>गृह संख्या : 455<br>उम्र : 62 लिंग : पुरुष                | फोटो उपलब्ध | 544 | WSV1569656       | निर्वाचक का नाम : मीरा पति का नाम: उदयभान<br>गृह संख्या : 455<br>उम्र : 56 लिंग : महिला                     | फोटो उपलब्ध |
| 545 | WSV0719195       | निर्वाचक का नाम : मदन गोपाल पिता का नाम: उदयभान<br>गृह संख्या : 455<br>उम्र : 29 लिंग : पुरुष                    | फोटो उपलब्ध | 546 | RJ/08/065/087205 | निर्वाचक का नाम : तेजराम पिता का नाम: धोकल्या<br>गृह संख्या : 456<br>उम्र : 61 लिंग : महिला                | फोटो उपलब्ध | 547 | RJ/08/065/087206 | निर्वाचक का नाम : धनबाई पति का नाम: तेजराम<br>गृह संख्या : 456<br>उम्र : 60 लिंग : महिला                    | फोटो उपलब्ध |
| 548 | WSV1085364       | निर्वाचक का नाम : राम खिलाड़ी पिता का नाम: तेजराम<br>गृह संख्या : 456<br>उम्र : 25 लिंग : पुरुष                  | फोटो उपलब्ध | 549 | RJ/08/065/087142 | निर्वाचक का नाम : लडू पिता का नाम: हजारी<br>गृह संख्या : 457<br>उम्र : 60 लिंग : पुरुष                     | फोटो उपलब्ध | 550 | RJ/08/065/087117 | निर्वाचक का नाम : रामपति पति का नाम: लडू<br>गृह संख्या : 457<br>उम्र : 58 लिंग : महिला                      | फोटो उपलब्ध |
| 551 | RJ/08/065/087165 | निर्वाचक का नाम : मंगला पिता का नाम: हजारी<br>गृह संख्या : 457<br>उम्र : 57 लिंग : पुरुष                         | फोटो उपलब्ध | 552 | GHX1017771       | निर्वाचक का नाम : रामवतार पिता का नाम: हजारी<br>गृह संख्या : 457<br>उम्र : 49 लिंग : पुरुष                 | फोटो उपलब्ध | 553 | GHX1017789       | निर्वाचक का नाम : केशन्ता पति का नाम: रामवतार<br>गृह संख्या : 457<br>उम्र : 43 लिंग : महिला                 | फोटो उपलब्ध |
| 554 | WSV1246909       | निर्वाचक का नाम : किलाणी सैनी पिता का नाम: विजय कुमार सैनी<br>गृह संख्या : 457<br>उम्र : 25 लिंग : महिला         | फोटो उपलब्ध | 555 | WSV1246594       | निर्वाचक का नाम : विजय कुमार सैनी पिता का नाम: मंगल राम<br>गृह संख्या : 457<br>उम्र : 24 लिंग : पुरुष      | फोटो उपलब्ध | 556 | WSV1252949       | निर्वाचक का नाम : सीता देवी सैनी पति का नाम: राकेश कुमार सैनी<br>गृह संख्या : 457<br>उम्र : 24 लिंग : महिला | फोटो उपलब्ध |
| 557 | WSV1448844       | निर्वाचक का नाम : बिमला कुमारी पति का नाम: कपिल सैनी<br>गृह संख्या : 457<br>उम्र : 23 लिंग : महिला               | फोटो उपलब्ध | 558 | WSV1671296       | निर्वाचक का नाम : कविता सैनी सैनी पिता का नाम: रामअवतार सैनी<br>गृह संख्या : 457<br>उम्र : 23 लिंग : महिला | फोटो उपलब्ध | 559 | WSV1438498       | निर्वाचक का नाम : कपिल सैनी पिता का नाम: मंगल राम सैनी<br>गृह संख्या : 457<br>उम्र : 22 लिंग : पुरुष        | फोटो उपलब्ध |
| 560 | WSV1518273       | निर्वाचक का नाम : पवन कुमार सैनी पिता का नाम: मंगल राम सैनी<br>गृह संख्या : 457<br>उम्र : 20 लिंग : पुरुष        | फोटो उपलब्ध | 561 | RJ/08/065/087110 | निर्वाचक का नाम : नानगा पिता का नाम: हजारी<br>गृह संख्या : 458<br>उम्र : 62 लिंग : पुरुष                   | फोटो उपलब्ध | 562 | RJ/08/065/087116 | निर्वाचक का नाम : शीला पति का नाम: नानगा<br>गृह संख्या : 458<br>उम्र : 60 लिंग : महिला                      | फोटो उपलब्ध |
| 563 | WSV0455527       | निर्वाचक का नाम : महेन्द्र पिता का नाम: नानगराम<br>गृह संख्या : 458<br>उम्र : 35 लिंग : पुरुष                    | फोटो उपलब्ध | 564 | WSV0455519       | निर्वाचक का नाम : गजानन्द पिता का नाम: नानगराम<br>गृह संख्या : 458<br>उम्र : 33 लिंग : पुरुष               | फोटो उपलब्ध | 565 | RJ/08/065/087113 | निर्वाचक का नाम : छोटी पति का नाम: हारया<br>गृह संख्या : 459<br>उम्र : 89 लिंग : महिला                      | फोटो उपलब्ध |

|     |                  |   |             |     |                  |   |             |     |                  |  |             |
|-----|------------------|---|-------------|-----|------------------|---|-------------|-----|------------------|--|-------------|
| 566 | RJ/08/065/087020 | निर्वाचक का नाम : प्रभु दयाल<br>पिता का नाम: हारया<br>गृह संख्या : 459<br>उम्र : 69 लिंग : पुरुष              | फोटो उपलब्ध | 567 | RJ/08/065/087126 | निर्वाचक का नाम : कमला<br>पति का नाम: प्रभु<br>गृह संख्या : 459<br>उम्र : 68 लिंग : महिला                   | फोटो उपलब्ध | 568 | GHX1017797       | निर्वाचक का नाम : रतीराम<br>पिता का नाम: प्रभू दयाल<br>गृह संख्या : 459<br>उम्र : 49 लिंग : पुरुष                | फोटो उपलब्ध |
| 569 | GHX1017813       | निर्वाचक का नाम : शम्भू<br>पिता का नाम: प्रभू<br>गृह संख्या : 459<br>उम्र : 47 लिंग : पुरुष                   | फोटो उपलब्ध | 570 | GHX1017805       | निर्वाचक का नाम : गीता<br>पति का नाम: रतीराम<br>गृह संख्या : 459<br>उम्र : 44 लिंग : महिला                  | फोटो उपलब्ध | 571 | WSV0097261       | निर्वाचक का नाम : कमलेश<br>पति का नाम: शिम्भूदयाल<br>गृह संख्या : 459<br>उम्र : 42 लिंग : महिला                  | फोटो उपलब्ध |
| 572 | GHX1017821       | निर्वाचक का नाम : महेश<br>पिता का नाम: प्रभू<br>गृह संख्या : 459<br>उम्र : 42 लिंग : पुरुष                    | फोटो उपलब्ध | 573 | WSV0097253       | निर्वाचक का नाम : राजेन्द्र<br>पिता का नाम: प्रभुदयाल<br>गृह संख्या : 459<br>उम्र : 39 लिंग : पुरुष         | फोटो उपलब्ध | 574 | GHX1524073       | निर्वाचक का नाम : पप्पी<br>पति का नाम: महेशचन्द<br>गृह संख्या : 459<br>उम्र : 39 लिंग : महिला                    | फोटो उपलब्ध |
| 575 | WSV0743948       | निर्वाचक का नाम : चन्द्रकला<br>पति का नाम: राजेन्द्र प्रसाद<br>गृह संख्या : 459<br>उम्र : 36 लिंग : महिला     | फोटो उपलब्ध | 576 | WSV1407345       | निर्वाचक का नाम : ज्योति सैनी<br>पिता का नाम: महेश चंद सैनी<br>गृह संख्या : 459<br>उम्र : 21 लिंग : महिला   | फोटो उपलब्ध | 577 | WSV1549906       | निर्वाचक का नाम : मीनाक्षी सैनी<br>पिता का नाम: रती राम सैनी<br>गृह संख्या : 459<br>उम्र : 21 लिंग : महिला       | फोटो उपलब्ध |
| 578 | WSV1673847       | निर्वाचक का नाम : आरती सैनी<br>पिता का नाम: शिभू दयाल सैनी<br>गृह संख्या : 459<br>उम्र : 19 लिंग : महिला      | फोटो उपलब्ध | 579 | WSV1579341       | निर्वाचक का नाम : बाबूलाल सैनी<br>पिता का नाम: हारया राम सैनी<br>गृह संख्या : 460<br>उम्र : 67 लिंग : पुरुष | फोटो उपलब्ध | 580 | WSV1581354       | निर्वाचक का नाम : मकुली देवी सैनी<br>पति का नाम: बाबू लाल सैनी<br>गृह संख्या : 460<br>उम्र : 60 लिंग : महिला     | फोटो उपलब्ध |
| 581 | WSV0556290       | निर्वाचक का नाम : सन्तोष कुमार<br>पिता का नाम: बाबूलाल<br>गृह संख्या : 460<br>उम्र : 33 लिंग : पुरुष          | फोटो उपलब्ध | 582 | WSV0556308       | निर्वाचक का नाम : सुनील कुमार<br>पिता का नाम: बाबूलाल<br>गृह संख्या : 460<br>उम्र : 33 लिंग : पुरुष         | फोटो उपलब्ध | 583 | WSV1637958       | निर्वाचक का नाम : ममता कुमारी सैनी<br>पति का नाम: सुनील कुमार सैनी<br>गृह संख्या : 460<br>उम्र : 32 लिंग : महिला | फोटो उपलब्ध |
| 584 | WSV1638006       | निर्वाचक का नाम : आशा देवी सैनी<br>पति का नाम: संतोष कुमार सैनी<br>गृह संख्या : 460<br>उम्र : 32 लिंग : महिला | फोटो उपलब्ध | 585 | RJ/08/065/087198 | निर्वाचक का नाम : लाला<br>पिता का नाम: हारया<br>गृह संख्या : 461<br>उम्र : 67 लिंग : पुरुष                  | फोटो उपलब्ध | 586 | RJ/08/065/087115 | निर्वाचक का नाम : मलूकी<br>पति का नाम: लाला<br>गृह संख्या : 461<br>उम्र : 66 लिंग : महिला                        | फोटो उपलब्ध |
| 587 | WSV0097287       | निर्वाचक का नाम : योगेश<br>पिता का नाम: लालाराम<br>गृह संख्या : 461<br>उम्र : 41 लिंग : पुरुष                 | फोटो उपलब्ध | 588 | WSV0097295       | निर्वाचक का नाम : ममता<br>पति का नाम: योगेश<br>गृह संख्या : 461<br>उम्र : 37 लिंग : महिला                   | फोटो उपलब्ध | 589 | WSV0556282       | निर्वाचक का नाम : नरसी राम<br>पिता का नाम: लालाराम<br>गृह संख्या : 461<br>उम्र : 36 लिंग : पुरुष                 | फोटो उपलब्ध |
| 590 | WSV0097279       | निर्वाचक का नाम : मुकेश<br>पिता का नाम: लालाराम<br>गृह संख्या : 461<br>उम्र : 36 लिंग : पुरुष                 | फोटो उपलब्ध | 591 | WSV0556274       | निर्वाचक का नाम : सीता देवी<br>पिता का नाम: मुकेश<br>गृह संख्या : 461<br>उम्र : 33 लिंग : महिला             | फोटो उपलब्ध | 592 | WSV1564137       | निर्वाचक का नाम : कविता सैनी<br>पति का नाम: नरसी राम सैनी<br>गृह संख्या : 461<br>उम्र : 29 लिंग : महिला          | फोटो उपलब्ध |
| 593 | RJ/08/065/087100 | निर्वाचक का नाम : बन्शी<br>पिता का नाम: रामलाल<br>गृह संख्या : 463<br>उम्र : 81 लिंग : पुरुष                  | फोटो उपलब्ध | 594 | RJ/08/065/087226 | निर्वाचक का नाम : सोनादेवी<br>पति का नाम: बन्शी<br>गृह संख्या : 463<br>उम्र : 78 लिंग : महिला               | फोटो उपलब्ध | 595 | GHX1017839       | निर्वाचक का नाम : सतीश<br>पिता का नाम: बन्शी<br>गृह संख्या : 463<br>उम्र : 42 लिंग : पुरुष                       | फोटो उपलब्ध |

|  |                                 |   |                                 |  |                                 |
|--|---------------------------------|---|---------------------------------|--|---------------------------------|
| 596<br>निर्वाचक का नाम : कान्ता<br>पति का नाम: सतीश<br>गृह संख्या : 463<br>उम्र : 38 लिंग : महिला                      | GHX1524040<br>फोटो उपलब्ध       | 597<br>निर्वाचक का नाम : रुपादेवी<br>पति का नाम: भगवान<br>गृह संख्या : 464<br>उम्र : 69 लिंग : महिला              | RJ/08/065/087097<br>फोटो उपलब्ध | 598<br>निर्वाचक का नाम : भगवान<br>पिता का नाम: रामलाल<br>गृह संख्या : 464<br>उम्र : 68 लिंग : पुरुष                | RJ/08/065/087037<br>फोटो उपलब्ध |
| 599<br>निर्वाचक का नाम : नरेश<br>पिता का नाम: भगवान<br>गृह संख्या : 464<br>उम्र : 44 लिंग : पुरुष                      | GHX1017847<br>फोटो उपलब्ध       | 600<br>निर्वाचक का नाम : सरला<br>पति का नाम: नरेश<br>गृह संख्या : 464<br>उम्र : 42 लिंग : महिला                   | GHX1017854<br>फोटो उपलब्ध       | 601<br>निर्वाचक का नाम : गिराज<br>पिता का नाम: भगवान<br>गृह संख्या : 464<br>उम्र : 42 लिंग : पुरुष                 | GHX1017862<br>फोटो उपलब्ध       |
| 602<br>निर्वाचक का नाम : मिनाक्षी<br>पति का नाम: गिराज प्रसाद<br>गृह संख्या : 464<br>उम्र : 36 लिंग : महिला            | WSV0225128<br>फोटो उपलब्ध       | 603<br>निर्वाचक का नाम : कोमल सैनी<br>पिता का नाम: नरेश कुमार सैनी<br>गृह संख्या : 464<br>उम्र : 24 लिंग : महिला  | WSV1252808<br>फोटो उपलब्ध       | 604<br>निर्वाचक का नाम : आशुतोष सैनी<br>पिता का नाम: नरेश कुमार सैनी<br>गृह संख्या : 464<br>उम्र : 23 लिंग : पुरुष | WSV1266212<br>फोटो उपलब्ध       |
| 605<br>निर्वाचक का नाम : आशीष कुमार सैनी<br>पिता का नाम: नरेश कुमार सैनी<br>गृह संख्या : 464<br>उम्र : 21 लिंग : पुरुष | WSV1407501<br>फोटो उपलब्ध       | 606<br>निर्वाचक का नाम : तीजा<br>पति का नाम: लिखमन<br>गृह संख्या : 467<br>उम्र : 84 लिंग : महिला                  | RJ/08/065/087092<br>फोटो उपलब्ध | 607<br>निर्वाचक का नाम : पन्नालाल<br>पिता का नाम: लिखमन<br>गृह संख्या : 467<br>उम्र : 66 लिंग : पुरुष              | RJ/08/065/087021<br>फोटो उपलब्ध |
| 608<br>निर्वाचक का नाम : कम्पूरी<br>पति का नाम: पन्नालाल<br>गृह संख्या : 467<br>उम्र : 64 लिंग : महिला                 | RJ/08/065/087093<br>फोटो उपलब्ध | 609<br>निर्वाचक का नाम : सुरेश चन्द<br>पिता का नाम: पन्नालाल<br>गृह संख्या : 467<br>उम्र : 38 लिंग : पुरुष        | GHX1523315<br>फोटो उपलब्ध       | 610<br>निर्वाचक का नाम : नरेश कुमार<br>पिता का नाम: पन्नालाल<br>गृह संख्या : 467<br>उम्र : 34 लिंग : पुरुष         | WSV0455535<br>फोटो उपलब्ध       |
| 611<br>निर्वाचक का नाम : कमलेश<br>पति का नाम: सुरेशचन्द<br>गृह संख्या : 467<br>उम्र : 33 लिंग : महिला                  | WSV0455550<br>फोटो उपलब्ध       | 612<br>निर्वाचक का नाम : ललता<br>पति का नाम: नरेश कुमार<br>गृह संख्या : 467<br>उम्र : 32 लिंग : महिला             | WSV0455543<br>फोटो उपलब्ध       | 613<br>निर्वाचक का नाम : नरेन्द्र कुमार<br>पिता का नाम: पन्नालाल<br>गृह संख्या : 467<br>उम्र : 30 लिंग : पुरुष     | WSV0688366<br>फोटो उपलब्ध       |
| 614<br>निर्वाचक का नाम : उमेदी देवी<br>पति का नाम: नरेंद्र कुमार<br>गृह संख्या : 467<br>उम्र : 29 लिंग : महिला         | WSV1244912<br>फोटो उपलब्ध       | 615<br>निर्वाचक का नाम : रामधन<br>पिता का नाम: गंगल<br>गृह संख्या : 468<br>उम्र : 54 लिंग : पुरुष                 | RJ/08/065/087118<br>फोटो उपलब्ध | 616<br>निर्वाचक का नाम : छोटी<br>पति का नाम: रामधन<br>गृह संख्या : 468<br>उम्र : 49 लिंग : महिला                   | RJ/08/065/087106<br>फोटो उपलब्ध |
| 617<br>निर्वाचक का नाम : त्रिलोक चन्द<br>पिता का नाम: रामधन<br>गृह संख्या : 468<br>उम्र : 30 लिंग : पुरुष              | WSV0688382<br>फोटो उपलब्ध       | 618<br>निर्वाचक का नाम : मनीष कुमार सैनी<br>पिता का नाम: रामधन सैनी<br>गृह संख्या : 468<br>उम्र : 23 लिंग : पुरुष | WSV1270636<br>फोटो उपलब्ध       | 619<br>निर्वाचक का नाम : मंगल्या<br>पिता का नाम: शंकर<br>गृह संख्या : 469<br>उम्र : 84 लिंग : पुरुष                | GHX1017870<br>फोटो उपलब्ध       |
| 620<br>निर्वाचक का नाम : शान्ती<br>पति का नाम: मंगल्या<br>गृह संख्या : 469<br>उम्र : 79 लिंग : महिला                   | RJ/08/065/087095<br>फोटो उपलब्ध | 621<br>निर्वाचक का नाम : मीरा<br>पति का नाम: नारायण<br>गृह संख्या : 469<br>उम्र : 52 लिंग : महिला                 | GHX1414820<br>फोटो उपलब्ध       | 622<br>निर्वाचक का नाम : नारायण<br>पिता का नाम: मंगल्या<br>गृह संख्या : 469<br>उम्र : 50 लिंग : पुरुष              | RJ/08/065/087080<br>फोटो उपलब्ध |
| 623<br>निर्वाचक का नाम : मुकेश<br>पिता का नाम: मंगल्या<br>गृह संख्या : 469<br>उम्र : 42 लिंग : पुरुष                   | GHX1017888<br>फोटो उपलब्ध       | 624<br>निर्वाचक का नाम : रेखा सैनी<br>पति का नाम: मुकेशचंद सैनी<br>गृह संख्या : 469<br>उम्र : 34 लिंग : महिला     | WSV1096551<br>फोटो उपलब्ध       | 625<br>निर्वाचक का नाम : अनिल सैनी<br>पिता का नाम: नारायण सहाय सैनी<br>गृह संख्या : 469<br>उम्र : 22 लिंग : पुरुष  | WSV1430701<br>फोटो उपलब्ध       |

|     |                  |  |             |     |                  |  |             |     |                  |  |             |
|-----|------------------|--|-------------|-----|------------------|--|-------------|-----|------------------|--|-------------|
| 626 | RJ/08/065/087090 | निर्वाचक का नाम : मंगो<br>पति का नाम: प्रभात्या<br>गृह संख्या : 470<br>उम्र : 84 लिंग : महिला  | फोटो उपलब्ध | 627 | RJ/08/065/087568 | निर्वाचक का नाम : खैराती<br>पिता का नाम: प्रभात्या<br>गृह संख्या : 470<br>उम्र : 62 लिंग : पुरुष               | फोटो उपलब्ध | 628 | RJ/08/065/087351 | निर्वाचक का नाम : किशन<br>पिता का नाम: प्रभात्या<br>गृह संख्या : 470<br>उम्र : 59 लिंग : पुरुष                 | फोटो उपलब्ध |
| 629 | RJ/08/065/087104 | निर्वाचक का नाम : गुलाब<br>पति का नाम: किशन<br>गृह संख्या : 470<br>उम्र : 57 लिंग : महिला      | फोटो उपलब्ध | 630 | RJ/08/065/087138 | निर्वाचक का नाम : रमेश<br>पिता का नाम: प्रभात्या<br>गृह संख्या : 470<br>उम्र : 54 लिंग : पुरुष                 | फोटो उपलब्ध | 631 | GHX1017896       | निर्वाचक का नाम : बाबू<br>पिता का नाम: प्रभाता<br>गृह संख्या : 470<br>उम्र : 44 लिंग : पुरुष                   | फोटो उपलब्ध |
| 632 | GHX1185545       | निर्वाचक का नाम : कमला<br>पति का नाम: बाबू<br>गृह संख्या : 470<br>उम्र : 42 लिंग : महिला       | फोटो उपलब्ध | 633 | WSV0161331       | निर्वाचक का नाम : संतोष कुमार<br>पिता का नाम: किशनलाल<br>गृह संख्या : 470<br>उम्र : 35 लिंग : पुरुष            | फोटो उपलब्ध | 634 | WSV0455576       | निर्वाचक का नाम : शकुन्तला<br>पति का नाम: संतोष<br>गृह संख्या : 470<br>उम्र : 34 लिंग : महिला                  | फोटो उपलब्ध |
| 635 | WSV0455568       | निर्वाचक का नाम : सुमन<br>पति का नाम: संजय<br>गृह संख्या : 470<br>उम्र : 31 लिंग : महिला       | फोटो उपलब्ध | 636 | WSV1657139       | निर्वाचक का नाम : हरिशंकर सैनी<br>पिता का नाम: किशनलाल सैनी<br>गृह संख्या : 470<br>उम्र : 24 लिंग : पुरुष      | फोटो उपलब्ध | 637 | RJ/08/065/087107 | निर्वाचक का नाम : खैराती<br>पिता का नाम: भरत्या<br>गृह संख्या : 471<br>उम्र : 59 लिंग : पुरुष                  | फोटो उपलब्ध |
| 638 | RJ/08/065/087094 | निर्वाचक का नाम : लड़डो<br>पति का नाम: खैराती<br>गृह संख्या : 471<br>उम्र : 57 लिंग : महिला    | फोटो उपलब्ध | 639 | WSV0097303       | निर्वाचक का नाम : दिनेश चन्द<br>पिता का नाम: खैरातीलाल<br>गृह संख्या : 471<br>उम्र : 37 लिंग : पुरुष           | फोटो उपलब्ध | 640 | WSV0455584       | निर्वाचक का नाम : त्रिलोक कुमार<br>पिता का नाम: खैराती<br>गृह संख्या : 471<br>उम्र : 32 लिंग : पुरुष           | फोटो उपलब्ध |
| 641 | WSV0455600       | निर्वाचक का नाम : शीला देवी<br>पति का नाम: दिनेश<br>गृह संख्या : 471<br>उम्र : 32 लिंग : महिला | फोटो उपलब्ध | 642 | WSV0455592       | निर्वाचक का नाम : नीरू<br>पति का नाम: त्रिलोक<br>गृह संख्या : 471<br>उम्र : 31 लिंग : महिला                    | फोटो उपलब्ध | 643 | WSV0688473       | निर्वाचक का नाम : ब्रजराज<br>पिता का नाम: गिरधर<br>गृह संख्या : 472<br>उम्र : 78 लिंग : पुरुष                  | फोटो उपलब्ध |
| 644 | RJ/08/065/087056 | निर्वाचक का नाम : बाबूलाल<br>पिता का नाम: भरत्या<br>गृह संख्या : 472<br>उम्र : 61 लिंग : पुरुष | फोटो उपलब्ध | 645 | RJ/08/065/087103 | निर्वाचक का नाम : शान्ति<br>पति का नाम: बाबूलाल<br>गृह संख्या : 472<br>उम्र : 59 लिंग : महिला                  | फोटो उपलब्ध | 646 | WSV0225094       | निर्वाचक का नाम : लेखराज<br>पिता का नाम: बाबूलाल<br>गृह संख्या : 472<br>उम्र : 36 लिंग : पुरुष                 | फोटो उपलब्ध |
| 647 | WSV0719161       | निर्वाचक का नाम : सीमा<br>पति का नाम: लेखराज<br>गृह संख्या : 472<br>उम्र : 34 लिंग : महिला     | फोटो उपलब्ध | 648 | WSV1279645       | निर्वाचक का नाम : नितेश कुमार सैनी<br>पिता का नाम: बाबू लाल सैनी<br>गृह संख्या : 472<br>उम्र : 25 लिंग : पुरुष | फोटो उपलब्ध | 649 | WSV1335389       | निर्वाचक का नाम : कमलेश कुमार सैनी<br>पिता का नाम: बाबू लाल सैनी<br>गृह संख्या : 472<br>उम्र : 22 लिंग : पुरुष | फोटो उपलब्ध |
| 650 | RJ/08/065/087342 | निर्वाचक का नाम : गैदा<br>पिता का नाम: भरत्या<br>गृह संख्या : 473<br>उम्र : 66 लिंग : पुरुष    | फोटो उपलब्ध | 651 | RJ/08/065/087096 | निर्वाचक का नाम : नत्थी<br>पति का नाम: गैदा<br>गृह संख्या : 473<br>उम्र : 64 लिंग : महिला                      | फोटो उपलब्ध | 652 | GHX1017904       | निर्वाचक का नाम : राजेन्द्र<br>पिता का नाम: गैदा<br>गृह संख्या : 473<br>उम्र : 49 लिंग : पुरुष                 | फोटो उपलब्ध |
| 653 | GHX1185552       | निर्वाचक का नाम : रज्जो<br>पति का नाम: राजेन्द्र<br>गृह संख्या : 473<br>उम्र : 46 लिंग : महिला | फोटो उपलब्ध | 654 | WSV0455618       | निर्वाचक का नाम : सन्तरा<br>पति का नाम: रामोतार<br>गृह संख्या : 473<br>उम्र : 36 लिंग : महिला                  | फोटो उपलब्ध | 655 | RJ/08/065/087354 | निर्वाचक का नाम : जगन्या<br>पिता का नाम: गंगासहाय<br>गृह संख्या : 474<br>उम्र : 84 लिंग : पुरुष                | फोटो उपलब्ध |

|     |                  |  |             |     |                  |   |             |     |                  |   |             |
|-----|------------------|--|-------------|-----|------------------|---|-------------|-----|------------------|---|-------------|
| 656 | WSV1283191       | निर्वाचक का नाम : सुरेश चंद मीना<br>पिता का नाम: जगन लाल मीना<br>गृह संख्या : 474<br>उम्र : 39 लिंग : पुरुष      | फोटो उपलब्ध | 657 | WSV0556043       | निर्वाचक का नाम : लड़डो देवी<br>पिता का नाम: सुरेश<br>गृह संख्या : 474<br>उम्र : 35 लिंग : महिला                    | फोटो उपलब्ध | 658 | WSV1242817       | निर्वाचक का नाम : गिरंज प्रसाद मीना<br>पिता का नाम: मोती लाल मीना<br>गृह संख्या : 474<br>उम्र : 23 लिंग : पुरुष   | फोटो उपलब्ध |
| 659 | WSV1243187       | निर्वाचक का नाम : विष्णु कुमार मीना<br>पिता का नाम: मोती लाल मीना<br>गृह संख्या : 474<br>उम्र : 23 लिंग : पुरुष  | फोटो उपलब्ध | 660 | GHX1185578       | निर्वाचक का नाम : मोती<br>पिता का नाम: जगन्या<br>गृह संख्या : 475<br>उम्र : 53 लिंग : पुरुष                         | फोटो उपलब्ध | 661 | GHX1185586       | निर्वाचक का नाम : पप्पी<br>पति का नाम: मोती<br>गृह संख्या : 475<br>उम्र : 42 लिंग : महिला                         | फोटो उपलब्ध |
| 662 | WSV1328756       | निर्वाचक का नाम : कविता मीना<br>पिता का नाम: मोती लाल मीना<br>गृह संख्या : 475<br>उम्र : 22 लिंग : महिला         | फोटो उपलब्ध | 663 | GHX1185594       | निर्वाचक का नाम : प्रेम नारायण<br>पिता का नाम: जगन<br>गृह संख्या : 476<br>उम्र : 46 लिंग : पुरुष                    | फोटो उपलब्ध | 664 | GHX1185602       | निर्वाचक का नाम : कमला<br>पति का नाम: प्रेम नारायण मीना<br>गृह संख्या : 476<br>उम्र : 44 लिंग : महिला             | फोटो उपलब्ध |
| 665 | WSV1699859       | निर्वाचक का नाम : रवीना मीना<br>पिता का नाम: प्रेम नारायण मीना<br>गृह संख्या : 476<br>उम्र : 19 लिंग : महिला     | फोटो उपलब्ध | 666 | RJ/08/065/087120 | निर्वाचक का नाम : कमलेशकुमार<br>पिता का नाम: गोपाल<br>गृह संख्या : 478<br>उम्र : 53 लिंग : पुरुष                    | फोटो उपलब्ध | 667 | GHX1588383       | निर्वाचक का नाम : भगवान<br>पिता का नाम: गोपाल<br>गृह संख्या : 478<br>उम्र : 46 लिंग : पुरुष                       | फोटो उपलब्ध |
| 668 | GHX1017920       | निर्वाचक का नाम : राजन्ती<br>पति का नाम: कमलेश<br>गृह संख्या : 478<br>उम्र : 45 लिंग : महिला                     | फोटो उपलब्ध | 669 | GHX1017946       | निर्वाचक का नाम : प्रेम<br>पति का नाम: भगवान<br>गृह संख्या : 478<br>उम्र : 45 लिंग : महिला                          | फोटो उपलब्ध | 670 | GHX1017953       | निर्वाचक का नाम : सीताराम<br>पिता का नाम: गोपाल<br>गृह संख्या : 478<br>उम्र : 42 लिंग : पुरुष                     | फोटो उपलब्ध |
| 671 | WSV0455626       | निर्वाचक का नाम : ललिता<br>पति का नाम: सीताराम<br>गृह संख्या : 478<br>उम्र : 31 लिंग : महिला                     | फोटो उपलब्ध | 672 | WSV1309079       | निर्वाचक का नाम : जितेंद्र कुमार सैनी<br>पिता का नाम: भगवान सहाय सैनी<br>गृह संख्या : 478<br>उम्र : 25 लिंग : पुरुष | फोटो उपलब्ध | 673 | WSV1141886       | निर्वाचक का नाम : राकेश कुमार सैनी<br>पिता का नाम: कमलेश कुमार सैनी<br>गृह संख्या : 478<br>उम्र : 24 लिंग : पुरुष | फोटो उपलब्ध |
| 674 | WSV1340512       | निर्वाचक का नाम : मनीष कुमार सैनी<br>पिता का नाम: कमलेश कुमार सैनी<br>गृह संख्या : 478<br>उम्र : 22 लिंग : पुरुष | फोटो उपलब्ध | 675 | WSV1443860       | निर्वाचक का नाम : हंसराज सैनी<br>पिता का नाम: भगवान सहाय सैनी<br>गृह संख्या : 478<br>उम्र : 21 लिंग : पुरुष         | फोटो उपलब्ध | 676 | WSV1642214       | निर्वाचक का नाम : फूल बाई सैनी<br>पति का नाम: राकेश कुमार सैनी<br>गृह संख्या : 478<br>उम्र : 21 लिंग : महिला      | फोटो उपलब्ध |
| 677 | RJ/08/065/087122 | निर्वाचक का नाम : रामोती<br>पति का नाम: प्रहलाद<br>गृह संख्या : 479<br>उम्र : 74 लिंग : महिला                    | फोटो उपलब्ध | 678 | GHX1185610       | निर्वाचक का नाम : उगन्ती<br>पति का नाम: बनवारी<br>गृह संख्या : 479<br>उम्र : 46 लिंग : महिला                        | फोटो उपलब्ध | 679 | WSV1558857       | निर्वाचक का नाम : गीता सैनी<br>पति का नाम: दिनेश सैनी<br>गृह संख्या : 479<br>उम्र : 28 लिंग : महिला               | फोटो उपलब्ध |
| 680 | WSV1142108       | निर्वाचक का नाम : दिनेश सैनी<br>पिता का नाम: बनवारी लाल सैनी<br>गृह संख्या : 479<br>उम्र : 25 लिंग : पुरुष       | फोटो उपलब्ध | 681 | WSV1141944       | निर्वाचक का नाम : हंसराज सैनी<br>पिता का नाम: बनवारी लाल सैनी<br>गृह संख्या : 479<br>उम्र : 24 लिंग : पुरुष         | फोटो उपलब्ध | 682 | WSV1252980       | निर्वाचक का नाम : छोटे लाल सैनी<br>पिता का नाम: बनवारी लाल<br>गृह संख्या : 479<br>उम्र : 23 लिंग : पुरुष          | फोटो उपलब्ध |
| 683 | WSV1646801       | निर्वाचक का नाम : सीता सैनी<br>पति का नाम: हंसराज सैनी<br>गृह संख्या : 479<br>उम्र : 22 लिंग : महिला             | फोटो उपलब्ध | 684 | RJ/08/065/087166 | निर्वाचक का नाम : कैलाश<br>पिता का नाम: रामसुखा<br>गृह संख्या : 480<br>उम्र : 54 लिंग : पुरुष                       | फोटो उपलब्ध | 685 | RJ/08/065/087307 | निर्वाचक का नाम : सन्नो<br>पति का नाम: कैलाश<br>गृह संख्या : 480<br>उम्र : 53 लिंग : महिला                        | फोटो उपलब्ध |

|     |                  |   |             |     |            |   |             |     |            |   |             |
|-----|------------------|---|-------------|-----|------------|---|-------------|-----|------------|---|-------------|
| 686 | WSV1328731       | निर्वाचक का नाम : रचना सैनी<br>पति का नाम: नरेश सैनी<br>गृह संख्या : 480<br>उम्र : 27 लिंग : महिला            | फोटो उपलब्ध | 687 | WSV1295674 | निर्वाचक का नाम : नरेश सैनी<br>पिता का नाम: कैलाश चंद सैनी<br>गृह संख्या : 480<br>उम्र : 25 लिंग : पुरुष              | फोटो उपलब्ध | 688 | WSV1252816 | निर्वाचक का नाम : नीरज कुमार सैनी<br>पिता का नाम: कैलाश चंद<br>गृह संख्या : 480<br>उम्र : 23 लिंग : पुरुष       | फोटो उपलब्ध |
| 689 | WSV1335371       | निर्वाचक का नाम : छोटू सैनी<br>पिता का नाम: कैलाश चंद सैनी<br>गृह संख्या : 480<br>उम्र : 22 लिंग : पुरुष      | फोटो उपलब्ध | 690 | GHX1185628 | निर्वाचक का नाम : प्रेमराज<br>पिता का नाम: ठाकुरप्रसाद<br>गृह संख्या : 482<br>उम्र : 54 लिंग : पुरुष                  | फोटो उपलब्ध | 691 | WSV1286103 | निर्वाचक का नाम : कमलेश सैनी<br>पिता का नाम: शिव दयाल सैनी<br>गृह संख्या : 483<br>उम्र : 23 लिंग : पुरुष        | फोटो उपलब्ध |
| 692 | WSV1342633       | निर्वाचक का नाम : विजेंद्र सैनी<br>पिता का नाम: शिव दयाल सैनी<br>गृह संख्या : 483<br>उम्र : 22 लिंग : पुरुष   | फोटो उपलब्ध | 693 | WSV1342674 | निर्वाचक का नाम : मीना सैनी<br>पिता का नाम: लल्लू राम सैनी<br>गृह संख्या : 484<br>उम्र : 22 लिंग : महिला              | फोटो उपलब्ध | 694 | WSV0719138 | निर्वाचक का नाम : प्रेम चन्द सैनी<br>पिता का नाम: लहरी राम<br>गृह संख्या : 486<br>उम्र : 38 लिंग : पुरुष        | फोटो उपलब्ध |
| 695 | WSV0719187       | निर्वाचक का नाम : सावित्री देवी<br>पति का नाम: प्रेमचन्द<br>गृह संख्या : 486<br>उम्र : 32 लिंग : महिला        | फोटो उपलब्ध | 696 | WSV1285105 | निर्वाचक का नाम : धर्मेंद्र कुमार सैनी<br>पिता का नाम: लहरी प्रसाद सैनी<br>गृह संख्या : 486<br>उम्र : 23 लिंग : पुरुष | फोटो उपलब्ध | 697 | WSV1647064 | निर्वाचक का नाम : प्रियंका सैनी<br>पति का नाम: दिनेश कुमार सैनी<br>गृह संख्या : 486<br>उम्र : 23 लिंग : महिला   | फोटो उपलब्ध |
| 698 | WSV1659309       | निर्वाचक का नाम : भानु सैनी<br>पति का नाम: धर्मेंद्र कुमार सैनी<br>गृह संख्या : 486<br>उम्र : 20 लिंग : महिला | फोटो उपलब्ध | 699 | WSV1004654 | निर्वाचक का नाम : मोती लाल बंजारा<br>पिता का नाम: लालू राम<br>गृह संख्या : 487<br>उम्र : 76 लिंग : पुरुष              | फोटो उपलब्ध | 700 | WSV1004316 | निर्वाचक का नाम : राजू बंजारा<br>पिता का नाम: शेर सिंह<br>गृह संख्या : 487<br>उम्र : 49 लिंग : पुरुष            | फोटो उपलब्ध |
| 701 | WSV1097005       | निर्वाचक का नाम : गंगोर बंजारा<br>पति का नाम: राजू बंजारा<br>गृह संख्या : 487<br>उम्र : 35 लिंग : महिला       | फोटो उपलब्ध | 702 | WSV1096536 | निर्वाचक का नाम : संतरा देवी<br>पति का नाम: सोहन लाल<br>गृह संख्या : 488<br>उम्र : 52 लिंग : महिला                    | फोटो उपलब्ध | 703 | WSV1097070 | निर्वाचक का नाम : जगदीश बंजारा<br>पिता का नाम: सोहन लाल बंजारा<br>गृह संख्या : 488<br>उम्र : 27 लिंग : पुरुष    | फोटो उपलब्ध |
| 704 | RJ/08/065/967943 | निर्वाचक का नाम : पम्मी<br>पति का नाम: बनवारी<br>गृह संख्या : 415<br>उम्र : 52 लिंग : महिला                   | फोटो उपलब्ध | 705 | WSV1113943 | निर्वाचक का नाम : रिकू कुमार गुर्जर<br>पिता का नाम: जगदीश प्रसाद गुर्जर<br>गृह संख्या : 589<br>उम्र : 27 लिंग : पुरुष | फोटो उपलब्ध | 706 | WSV1173079 | निर्वाचक का नाम : धीरेंद्र<br>पिता का नाम: पप्पू<br>गृह संख्या : 593<br>उम्र : 24 लिंग : पुरुष                  | फोटो उपलब्ध |
| 707 | WSV1004340       | निर्वाचक का नाम : नीरज कुमार सैनी<br>पिता का नाम: गैदा लाल सैनी<br>गृह संख्या : 644<br>उम्र : 30 लिंग : पुरुष | फोटो उपलब्ध | 708 | WSV1173186 | निर्वाचक का नाम : निखिल कुमार धाकड<br>पिता का नाम: सुभाष<br>गृह संख्या : 655<br>उम्र : 25 लिंग : पुरुष                | फोटो उपलब्ध | 709 | WSV1020601 | निर्वाचक का नाम : संजय कुमार बैरवा<br>पिता का नाम: सीताराम बैरवा<br>गृह संख्या : 685<br>उम्र : 26 लिंग : पुरुष  | फोटो उपलब्ध |
| 710 | WSV1020650       | निर्वाचक का नाम : राहुल बैरवा<br>पिता का नाम: नानग राम बैरवा<br>गृह संख्या : 726<br>उम्र : 31 लिंग : पुरुष    | फोटो उपलब्ध | 711 | WSV1021088 | निर्वाचक का नाम : सुनील कुमार बैरवा<br>पिता का नाम: नानग राम बैरवा<br>गृह संख्या : 726<br>उम्र : 29 लिंग : पुरुष      | फोटो उपलब्ध | 712 | WSV1020643 | निर्वाचक का नाम : अजय कुमार बैरवा<br>पिता का नाम: विशान लाल बैरवा<br>गृह संख्या : 726<br>उम्र : 26 लिंग : पुरुष | फोटो उपलब्ध |
| 713 | WSV1021104       | निर्वाचक का नाम : पवन बैरवा<br>पिता का नाम: गौरधन लाल बैरवा<br>गृह संख्या : 729<br>उम्र : 28 लिंग : पुरुष     | फोटो उपलब्ध | 714 | WSV0933085 | निर्वाचक का नाम : श्यामु<br>पिता का नाम: रामबाबु<br>गृह संख्या : 921<br>उम्र : 47 लिंग : पुरुष                        | फोटो उपलब्ध | 715 | WSV0933051 | निर्वाचक का नाम : नीलम<br>पति का नाम: कीमताराज<br>गृह संख्या : 921<br>उम्र : 44 लिंग : महिला                    | फोटो उपलब्ध |

|   |   |   |
|---|---|---|
| <p>716</p> <p>निर्वाचक का नाम : शेरसिंह<br/>पिता का नाम: रंगी नट<br/>गृह संख्या : 921<br/>उम्र : 39 लिंग : पुरुष</p> <p>WSV0933135</p> <p>फोटो उपलब्ध</p>                   | <p>717</p> <p>निर्वाचक का नाम : रणजीत<br/>पिता का नाम: हमेश<br/>गृह संख्या : 921<br/>उम्र : 36 लिंग : पुरुष</p> <p>WSV0933077</p> <p>फोटो उपलब्ध</p>                            | <p>718</p> <p>निर्वाचक का नाम : सजनी देवी<br/>पति का नाम: शेरसिंह<br/>गृह संख्या : 921<br/>उम्र : 35 लिंग : महिला</p> <p>WSV0933143</p> <p>फोटो उपलब्ध</p>                    |
| <p>719</p> <p>निर्वाचक का नाम : उर्मिला देवी मीना<br/>पति का नाम: रामजीवन मीना<br/>गृह संख्या : 921<br/>उम्र : 31 लिंग : महिला</p> <p>WSV1594340</p> <p>फोटो उपलब्ध</p>     | <p>720</p> <p>निर्वाचक का नाम : रामजीवन<br/>पिता का नाम: ख्यालीराम<br/>गृह संख्या : 921<br/>उम्र : 28 लिंग : पुरुष</p> <p>WSV0933093</p> <p>फोटो उपलब्ध</p>                     | <p>721</p> <p>निर्वाचक का नाम : रामनिवास<br/>पिता का नाम: कुलमत<br/>गृह संख्या : 921<br/>उम्र : 27 लिंग : पुरुष</p> <p>WSV0933127</p> <p>फोटो उपलब्ध</p>                      |
| <p>722</p> <p>निर्वाचक का नाम : रितेश<br/>पिता का नाम: राजेश<br/>गृह संख्या : 921<br/>उम्र : 27 लिंग : पुरुष</p> <p>WSV0933101</p> <p>फोटो उपलब्ध</p>                       | <p>723</p> <p>निर्वाचक का नाम : राहुल नट<br/>पिता का नाम: बिछू नट<br/>गृह संख्या : अनतपुरा<br/>उम्र : 25 लिंग : पुरुष</p> <p>WSV1105006</p> <p>फोटो उपलब्ध</p>                  | <p>724</p> <p>निर्वाचक का नाम : सोनू कुमार मीना<br/>पिता का नाम: मूलचंद मीना<br/>गृह संख्या : एच.एन.- 394<br/>उम्र : 24 लिंग : पुरुष</p> <p>WSV1573682</p> <p>फोटो उपलब्ध</p> |
| <p>725</p> <p>निर्वाचक का नाम : पूनम बाई मीना<br/>पिता का नाम: मूलचंद मीना<br/>गृह संख्या : एच.एन.- 394<br/>उम्र : 21 लिंग : महिला</p> <p>WSV1546795</p> <p>फोटो उपलब्ध</p> | <p>726</p> <p>निर्वाचक का नाम : नीरज सैनी<br/>पिता का नाम: राजेंद्र प्रसाद सैनी<br/>गृह संख्या : एच.एन. 473<br/>उम्र : 20 लिंग : पुरुष</p> <p>WSV1582626</p> <p>फोटो उपलब्ध</p> |   |

विधान सभा क्षेत्र की संख्या व नाम : 64-थानागाजी  
घटक I - परिवर्धन सूची 1 (16-12-2025 से 21-02-2026 तक)

|     |   |            |   |             |     |   |            |   |             |     |   |            |   |             |
|-----|---|------------|---|-------------|-----|---|------------|---|-------------|-----|---|------------|---|-------------|
| 727 | 3 | WSV1713601 | निर्वाचक का नाम : मोहित कुमार सैनी<br>पिता का नाम: शिभू दयाल सैनी<br>गृह संख्या : 459<br>उम्र : 20 लिंग : पुरुष | फोटो उपलब्ध | 728 | 3 | WSV1714500 | निर्वाचक का नाम : ममता बाई सैनी<br>पति का नाम: अनिल कुमार सैनी<br>गृह संख्या : 450<br>उम्र : 22 लिंग : महिला        | फोटो उपलब्ध | 729 | 3 | WSV1714567 | निर्वाचक का नाम : सपना कुमारी सैनी<br>पिता का नाम: रामवतार सैनी<br>गृह संख्या : 450<br>उम्र : 20 लिंग : महिला | फोटो उपलब्ध |
| 730 | 1 | WSV1714963 | निर्वाचक का नाम : लक्ष्मण राम कोली<br>पिता का नाम: कालुराम कोली<br>गृह संख्या : 2<br>उम्र : 37 लिंग : पुरुष     | फोटो उपलब्ध | 731 | 3 | WSV1715531 | निर्वाचक का नाम : गुडिया सैनी<br>पिता का नाम: राजेंद्र प्रसाद सैनी<br>गृह संख्या : 473<br>उम्र : 19 लिंग : महिला    | फोटो उपलब्ध | 732 | 3 | WSV1718287 | निर्वाचक का नाम : कृष्णकांत सैनी<br>पिता का नाम: मनोहर लाल सैनी<br>गृह संख्या : 451<br>उम्र : 18 लिंग : पुरुष | फोटो उपलब्ध |
| 733 | 3 | WSV1722115 | निर्वाचक का नाम : रिकू कुमार सैनी<br>पिता का नाम: रमेश चंद सैनी<br>गृह संख्या : 470<br>उम्र : 25 लिंग : पुरुष   | फोटो उपलब्ध | 734 | 3 | WSV1722131 | निर्वाचक का नाम : गायत्री बाई मीना<br>पिता का नाम: दुर्गा प्रसाद मीना<br>गृह संख्या : 474<br>उम्र : 36 लिंग : महिला | फोटो उपलब्ध | 735 | 3 | WSV1722404 | निर्वाचक का नाम : गुलाब सैनी<br>पति का नाम: खेमराज सैनी<br>गृह संख्या : 472<br>उम्र : 25 लिंग : महिला         | फोटो उपलब्ध |
| 736 | 3 | WSV1722479 | निर्वाचक का नाम : सीमा सैनी<br>पिता का नाम: रमेश चंद सैनी<br>गृह संख्या : 470<br>उम्र : 19 लिंग : महिला         | फोटो उपलब्ध | 737 | 3 | WSV1726868 | निर्वाचक का नाम : बिरखा नट<br>पति का नाम: रितेश नट<br>गृह संख्या : 388<br>उम्र : 29 लिंग : महिला                    | फोटो उपलब्ध | 738 | 1 | WSV1727213 | निर्वाचक का नाम : पायल कुमारी कोली<br>पति का नाम: ललित कुमार कोली<br>गृह संख्या : 7<br>उम्र : 19 लिंग : महिला | फोटो उपलब्ध |
| 739 | 1 | WSV1727221 | निर्वाचक का नाम : पूनम कोली<br>पति का नाम: राजेंद्र प्रसाद कोली<br>गृह संख्या : 7<br>उम्र : 24 लिंग : महिला     | फोटो उपलब्ध | 740 | 3 | WSV1727551 | निर्वाचक का नाम : सजना देवी नट<br>पति का नाम: श्यामू नट<br>गृह संख्या : 921<br>उम्र : 43 लिंग : महिला               | फोटो उपलब्ध |     |   |            |   |             |

| निर्वाचकों का विवरण :  |                              |                             |   |                      |       |            |     |
|--|------------------------------|-----------------------------|---|----------------------|-------|------------|-----|
| A) मतदाताओं की संख्या :                                      |                              |                             |   |                      |       |            |     |
|  |                              | नामावली का प्रकार           | निर्वाचक नामावली की पहचान :   | मतदाताओं की संख्या : |       |            |     |
|  |                              |                             |   | पुरुष                | महिला | तृतीय लिंग | कुल |
| I  | मूल                          | मूल नामावली                 | समस्त पूरकों को समेकित करते हुए विशेष गहन पुनरीक्षण 2026 की मूल नामावली | 395                  | 331   | 0          | 726 |
| II   | घटक I - परिवर्धन सूची        | पूरक 1                      | विशेष गहन पुनरीक्षण - 2026  | 4                    | 10    | 0          | 14  |
| III  | घटक II - विलोपन सूची         | पूरक 1                      | विशेष गहन पुनरीक्षण - 2026  | 0                    | 0     | 0          | 0   |
| IV   | लिंग में संशोधन के कारण अंतर |                             |   | 0                    | 0     | 0          | 0   |
| पुनरीक्षण के बाद इस नामावली में शुद्ध निर्वाचक (I+II-III+IV) |                              |                             |   | 399                  | 341   | 0          | 740 |
| B) संशोधनों की संख्या :                                      |                              |                             |   |                      |       |            |     |
| नामावली का प्रकार  |                              | निर्वाचक नामावली की पहचान : |   | संशोधनों की संख्या : |       |            |     |
| पूरक 1   |                              | विशेष गहन पुनरीक्षण - 2026  |   | 0                    |       |            |     |

निर्वाचक रजिस्ट्रीकरण अधिकारी द्वारा जारी

E2-मृत्यु, S2-स्थानांतरित, R2-दोहरी प्रविष्टि, M2-लापता, Q2-अहर्ता नहीं