

निर्वाचक नामावली 2026 S20 राजस्थान

विधान सभा क्षेत्र की संख्या , नाम व आरक्षण स्थिति : 64 - थानागाजी (सामान्य)		भाग संख्या : : 237																	
संसदीय निर्वाचन क्षेत्र की संख्या, नाम व आरक्षण स्थिति, जिसमें विधान सभा निर्वाचन क्षेत्र स्थित है : 11 - दौसा (अ.ज.जा.)																			
1. पुनरीक्षण का विवरण																			
पुनरीक्षण का वर्ष :	2026	निर्वाचक नामावली की पहचान :																	
अर्हता तिथि :	01-01-2026	समस्त पूरकों को समेकित करते हुए विशेष गहन पुनरीक्षण 2026 की मूल नामावली																	
पुनरीक्षण का स्वरूप :	विशेष गहन पुनरीक्षण - 2026																		
प्रकाशन की तिथि :	21-02-2026																		
2. भाग व मतदान क्षेत्र का विवरण :																			
भाग में आने वाले अनुभागों की संख्या और नाम :																			
1-झूपडी,सकट 2-खडोल्यान का बास,सकट 3-सीर्रा बास,सकट 4-सकट	<table style="width: 100%; border-collapse: collapse;"> <tr> <td style="width: 60%;">मुख्य शहर / मुख्य ग्राम</td> <td style="width: 40%;">: SAKAT</td> </tr> <tr> <td>वार्ड</td> <td>:</td> </tr> <tr> <td>पोस्ट ऑफिस</td> <td>: सकट</td> </tr> <tr> <td>पुलिस थाना</td> <td>: टहला</td> </tr> <tr> <td>तहसील</td> <td>:</td> </tr> <tr> <td>जिला</td> <td>: अलवर</td> </tr> <tr> <td>पिन कोड</td> <td>: 301408</td> </tr> </table>					मुख्य शहर / मुख्य ग्राम	: SAKAT	वार्ड	:	पोस्ट ऑफिस	: सकट	पुलिस थाना	: टहला	तहसील	:	जिला	: अलवर	पिन कोड	: 301408
मुख्य शहर / मुख्य ग्राम	: SAKAT																		
वार्ड	:																		
पोस्ट ऑफिस	: सकट																		
पुलिस थाना	: टहला																		
तहसील	:																		
जिला	: अलवर																		
पिन कोड	: 301408																		
3. मतदान केंद्र का विवरण																			
मतदान केंद्र की संख्या व नाम :	मतदान केन्द्र की विशेष हैसियत (पुरुष/महिला/सामान्य) :		सामान्य																
237 - सकट	इस मतदान क्षेत्र के सहायक (ऑक्जिलियरी) मतदान केन्द्रों की संख्या :		0																
मतदान केंद्र का भवन व पता :	राजकीय उच्च माध्यमिक विद्यालय, मध्य भाग कमरा नंबर 11, सकट																		
4. मतदाताओं की संख्या :																			
आरंभिक क्रम	अंतिम क्रम	मतदाताओं की संख्या																	
संख्या	संख्या	पुरुष	महिला	तृतीय लिंग	कुल														
1	1068	567	501	0	1068														

निर्वाचक रजिस्ट्रीकरण अधिकारी द्वारा जारी

Nazri Naksha



Google Map View



Polling Station Building Front View



Polling Station Front View



Cad View

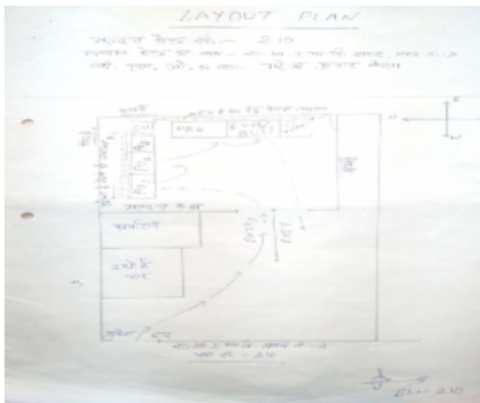

Key MAP View

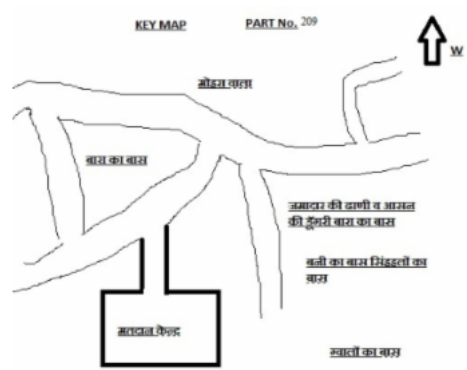

1	WSV0975284	निर्वाचक का नाम : मनोज कुमार सैनी पिता का नाम: रामनारायण सैनी गृह संख्या : 70 उम्र : 33 लिंग : पुरुष	2	WSV1019710	निर्वाचक का नाम : हेमलता पति का नाम: पुष्पेंद्र कुमार कंडेरा गृह संख्या : 424 उम्र : 28 लिंग : महिला	3	WSV1019926	निर्वाचक का नाम : रविन्द्र कुमार कंडेरा पिता का नाम: गोकुल राम कंडेरा गृह संख्या : 424 उम्र : 27 लिंग : पुरुष
4	WSV1020148	निर्वाचक का नाम : नरेंद्र कुमार शर्मा पिता का नाम: प्रदीप कुमार शर्मा गृह संख्या : 429 उम्र : 28 लिंग : पुरुष	5	WSV1345065	निर्वाचक का नाम : बलराम मीना पिता का नाम: कैलाश चंद मीना गृह संख्या : 568 उम्र : 27 लिंग : पुरुष	6	WSV1344993	निर्वाचक का नाम : कविता बाई मीना पति का नाम: बलराम मीना गृह संख्या : 568 उम्र : 25 लिंग : महिला
7	WSV1140458	निर्वाचक का नाम : अभिषेक कुमार मीना पिता का नाम: गुलजारी लाल मीना गृह संख्या : 569 उम्र : 24 लिंग : पुरुष	8	WSV1081215	निर्वाचक का नाम : महेश कुमार पिता का नाम: प्रभुदयाल गृह संख्या : 570 उम्र : 34 लिंग : पुरुष	9	WSV1080563	निर्वाचक का नाम : निशा पति का नाम: महेश कुमार गृह संख्या : 570 उम्र : 26 लिंग : महिला
10	WSV1122936	निर्वाचक का नाम : आशीष कुमारमीना पिता का नाम: बुद्धा लाल मीना गृह संख्या : 570 उम्र : 25 लिंग : पुरुष	11	WSV1238229	निर्वाचक का नाम : प्रियंका मीना पति का नाम: राजेश कुमार गृह संख्या : 570 उम्र : 25 लिंग : महिला	12	WSV1403732	निर्वाचक का नाम : किशन लाल मीना अन्य: किशोरी लाल मीना गृह संख्या : 571 उम्र : 57 लिंग : पुरुष
13	WSV1403849	निर्वाचक का नाम : हरीश कुमार मीना अन्य: किशन लाल मीना गृह संख्या : 571 उम्र : 31 लिंग : पुरुष	14	WSV1403484	निर्वाचक का नाम : पिंकी मीना पति का नाम: राम अवतार मीना गृह संख्या : 572 उम्र : 33 लिंग : महिला	15	WSV1141662	निर्वाचक का नाम : हेत राम मीना पिता का नाम: रेवड़ मल मीना गृह संख्या : 572 उम्र : 28 लिंग : पुरुष
16	WSV1372796	निर्वाचक का नाम : राम खिलारी मीना अन्य: कौशल्या मीना गृह संख्या : 573 उम्र : 57 लिंग : पुरुष	17	WSV1123439	निर्वाचक का नाम : गुलकन्दी मीना पति का नाम: कैलाश चन्द मीना गृह संख्या : 573 उम्र : 31 लिंग : महिला	18	WSV1205202	निर्वाचक का नाम : कृष्ण कुमार मीना पिता का नाम: हरी राम मीना गृह संख्या : 573 उम्र : 23 लिंग : पुरुष
19	WSV1140730	निर्वाचक का नाम : संतोष कुमारी मीना पति का नाम: श्रीराम मीना गृह संख्या : 575 उम्र : 35 लिंग : महिला	20	WSV1140763	निर्वाचक का नाम : सीमा बाई मीना पति का नाम: नीरज कुमार गृह संख्या : 575 उम्र : 30 लिंग : महिला	21	WSV1401942	निर्वाचक का नाम : उषा कुमारी मीना पति का नाम: रामसिंह मीना गृह संख्या : 575 उम्र : 28 लिंग : महिला
22	WSV1140532	निर्वाचक का नाम : हेत राम मीना पिता का नाम: लाल चन्द मीना गृह संख्या : 589 उम्र : 27 लिंग : पुरुष	23	WSV1257328	निर्वाचक का नाम : अविनाश सैनी पिता का नाम: शिव लहरी सैनी गृह संख्या : 617 उम्र : 25 लिंग : पुरुष	24	WSV1257310	निर्वाचक का नाम : उमेद कुमार सैनी पिता का नाम: बनवारी गृह संख्या : 635 उम्र : 32 लिंग : पुरुष
25	WSV1169358	निर्वाचक का नाम : हेमा सैनी पति का नाम: समर्थ गृह संख्या : 676 उम्र : 37 लिंग : महिला	26	WSV0929661	निर्वाचक का नाम : जयराम सैनी पिता का नाम: रामशवरूप गृह संख्या : 684 उम्र : 28 लिंग : पुरुष	27	WSV0929695	निर्वाचक का नाम : फूली देवी पति का नाम: जयराम गृह संख्या : 684 उम्र : 28 लिंग : महिला
28	WSV0929703	निर्वाचक का नाम : खेलंता देवी पति का नाम: घनश्याम गृह संख्या : 684 उम्र : 28 लिंग : महिला	29	WSV0929711	निर्वाचक का नाम : ममता देवी पति का नाम: प्रकाश चन्द गृह संख्या : 684 उम्र : 28 लिंग : महिला	30	WSV0929729	निर्वाचक का नाम : गीला राम पिता का नाम: हरया राम गृह संख्या : 684 उम्र : 28 लिंग : पुरुष

<p>31</p> <p>निर्वाचक का नाम : लालाराम पिता का नाम: कमलेश चन्द गृह संख्या : 684 उम्र : 27 लिंग : पुरुष</p>	<p>WSV0929737</p> <p>फोटो उपलब्ध</p>	<p>32</p> <p>निर्वाचक का नाम : कैलाश पिता का नाम: बनवारी गृह संख्या : 684 उम्र : 25 लिंग : पुरुष</p>	<p>WSV1169648</p> <p>फोटो उपलब्ध</p>	<p>33</p> <p>निर्वाचक का नाम : ख्याली राम सैनी पिता का नाम: लल्लू राम सैनी गृह संख्या : 696 उम्र : 63 लिंग : पुरुष</p>	<p>WSV0975581</p> <p>फोटो उपलब्ध</p>
<p>34</p> <p>निर्वाचक का नाम : अनिता देवी सैनी पति का नाम: रहितीश सैनी गृह संख्या : 700 उम्र : 29 लिंग : महिला</p>	<p>WSV0964601</p> <p>फोटो उपलब्ध</p>	<p>35</p> <p>निर्वाचक का नाम : राजू लाल सैनी पिता का नाम: राम नारायण सैनी गृह संख्या : 701 उम्र : 28 लिंग : पुरुष</p>	<p>WSV0951566</p> <p>फोटो उपलब्ध</p>	<p>36</p> <p>निर्वाचक का नाम : कालू राम सैनी पिता का नाम: चोटेला गृह संख्या : 705 उम्र : 30 लिंग : पुरुष</p>	<p>WSV1257344</p> <p>फोटो उपलब्ध</p>
<p>37</p> <p>निर्वाचक का नाम : जीतेश कुमार पिता का नाम: प्रभु दयाल गृह संख्या : 713 उम्र : 32 लिंग : पुरुष</p>	<p>WSV0929653</p> <p>फोटो उपलब्ध</p>	<p>38</p> <p>निर्वाचक का नाम : लोकेश कुमार सैनी पिता का नाम: भूपेंद्र कुमार सैनी गृह संख्या : 713 उम्र : 24 लिंग : पुरुष</p>	<p>WSV1169952</p> <p>फोटो उपलब्ध</p>	<p>39</p> <p>निर्वाचक का नाम : गोरवरथनी सैनी पति का नाम: राजू लाल सैनी गृह संख्या : राजू लाल सैनी उम्र : 23 लिंग : महिला</p>	<p>WSV1577899</p> <p>फोटो उपलब्ध</p>

40	WSV1537117	निर्वाचक का नाम : कैलाशचन्द मीणा पिता का नाम: रामचन्द्र गृह संख्या : 568 उम्र : 61 लिंग : पुरुष	फोटो उपलब्ध	41	WSV1537109	निर्वाचक का नाम : संतो पति का नाम: कैलाश गृह संख्या : 568 उम्र : 58 लिंग : महिला	फोटो उपलब्ध	42	RJ/08/065/072070	निर्वाचक का नाम : जगमोहन पिता का नाम: रामचन्द्र गृह संख्या : 568 उम्र : 49 लिंग : पुरुष	फोटो उपलब्ध
43	WSV0049635	निर्वाचक का नाम : सुनिता पति का नाम: जगमोहन गृह संख्या : 568 उम्र : 47 लिंग : महिला	फोटो उपलब्ध	44	GHX1014844	निर्वाचक का नाम : रिक्षपाल पिता का नाम: रामचन्द्र गृह संख्या : 568 उम्र : 45 लिंग : पुरुष	फोटो उपलब्ध	45	WSV0667956	निर्वाचक का नाम : शेर सिंह पिता का नाम: कैलाश चन्द गृह संख्या : 568 उम्र : 30 लिंग : पुरुष	फोटो उपलब्ध
46	RJ/08/065/075168	निर्वाचक का नाम : गुलजारी पिता का नाम: हरलालमीणा गृह संख्या : 569 उम्र : 49 लिंग : पुरुष	फोटो उपलब्ध	47	GHX1184720	निर्वाचक का नाम : केसन्ता पति का नाम: गुलजारी गृह संख्या : 569 उम्र : 47 लिंग : महिला	फोटो उपलब्ध	48	RJ/08/065/078051	निर्वाचक का नाम : सुन्दरी पति का नाम: रामधन गृह संख्या : 570 उम्र : 91 लिंग : महिला	फोटो उपलब्ध
49	RJ/08/065/078713	निर्वाचक का नाम : प्रभुदयाल पिता का नाम: रामधन गृह संख्या : 570 उम्र : 66 लिंग : पुरुष	फोटो उपलब्ध	50	RJ/08/065/078183	निर्वाचक का नाम : प्रेमदेवी पति का नाम: प्रभुदयाल गृह संख्या : 570 उम्र : 66 लिंग : महिला	फोटो उपलब्ध	51	RJ/08/065/078184	निर्वाचक का नाम : कैलाशीदेवी पति का नाम: मंगलराम गृह संख्या : 570 उम्र : 59 लिंग : महिला	फोटो उपलब्ध
52	RJ/08/065/078231	निर्वाचक का नाम : बुधाराम पिता का नाम: रामधन गृह संख्या : 570 उम्र : 55 लिंग : पुरुष	फोटो उपलब्ध	53	WSV0049643	निर्वाचक का नाम : नारायणसहाय पिता का नाम: रामधन गृह संख्या : 570 उम्र : 53 लिंग : पुरुष	फोटो उपलब्ध	54	GHX1252154	निर्वाचक का नाम : केशर पति का नाम: बुधाराम गृह संख्या : 570 उम्र : 44 लिंग : महिला	फोटो उपलब्ध
55	GHX1252121	निर्वाचक का नाम : रामकला पति का नाम: नारायणसहाय गृह संख्या : 570 उम्र : 43 लिंग : महिला	फोटो उपलब्ध	56	WSV0743591	निर्वाचक का नाम : कालू राम सेनी पिता का नाम: तेज राम सेनी गृह संख्या : 570 उम्र : 33 लिंग : पुरुष	फोटो उपलब्ध	57	WSV0667964	निर्वाचक का नाम : राजेश कुमार पिता का नाम: मंगलराम गृह संख्या : 570 उम्र : 30 लिंग : पुरुष	फोटो उपलब्ध
58	GHX0895011	निर्वाचक का नाम : गाजीराम पिता का नाम: किशोरीलाल गृह संख्या : 571 उम्र : 74 लिंग : पुरुष	फोटो उपलब्ध	59	RJ/08/065/078829	निर्वाचक का नाम : श्रवणकुमार पिता का नाम: किशोरीलाल गृह संख्या : 571 उम्र : 66 लिंग : पुरुष	फोटो उपलब्ध	60	RJ/08/065/078813	निर्वाचक का नाम : प्रेमलता पति का नाम: श्रवणकुमार गृह संख्या : 571 उम्र : 64 लिंग : महिला	फोटो उपलब्ध
61	RJ/08/065/078182	निर्वाचक का नाम : राधादेवी पति का नाम: किशनलाल गृह संख्या : 571 उम्र : 56 लिंग : महिला	फोटो उपलब्ध	62	GHX1014851	निर्वाचक का नाम : दीपक कुमार पिता का नाम: गाजीराम गृह संख्या : 571 उम्र : 43 लिंग : पुरुष	फोटो उपलब्ध	63	WSV0558569	निर्वाचक का नाम : प्रवीण पिता का नाम: गाजी राम गृह संख्या : 571 उम्र : 43 लिंग : पुरुष	फोटो उपलब्ध
64	RJ/08/065/078621	निर्वाचक का नाम : रेवड पिता का नाम: फूल्याराम गृह संख्या : 572 उम्र : 56 लिंग : पुरुष	फोटो उपलब्ध	65	RJ/08/065/078859	निर्वाचक का नाम : चावली पति का नाम: रेवडराम गृह संख्या : 572 उम्र : 53 लिंग : महिला	फोटो उपलब्ध	66	WSV0525535	निर्वाचक का नाम : राम अवतार मीना पिता का नाम: रेवड मल मीना गृह संख्या : 572 उम्र : 32 लिंग : पुरुष	फोटो उपलब्ध
67	WSV0667493	निर्वाचक का नाम : रामसिंह पिता का नाम: रेवड मल गृह संख्या : 572 उम्र : 30 लिंग : पुरुष	फोटो उपलब्ध	68	RJ/08/065/078234	निर्वाचक का नाम : हरीराम पिता का नाम: रामजीलाल गृह संख्या : 573 उम्र : 54 लिंग : पुरुष	फोटो उपलब्ध	69	RJ/08/065/078874	निर्वाचक का नाम : कौशल्या पति का नाम: रामखिलारी गृह संख्या : 573 उम्र : 51 लिंग : महिला	फोटो उपलब्ध

70	WSV0168047	निर्वाचक का नाम : पुष्पा पति का नाम: हरिराम गृह संख्या : 573 उम्र : 48 लिंग : महिला	71	WSV0168054	निर्वाचक का नाम : सीताराम पिता का नाम: रामजीलाल गृह संख्या : 573 उम्र : 44 लिंग : पुरुष	72	WSV0168039	निर्वाचक का नाम : अर्जुन राम पिता का नाम: राम जी लाल गृह संख्या : 573 उम्र : 43 लिंग : पुरुष
73	WSV0168062	निर्वाचक का नाम : रामपति पति का नाम: सीताराम गृह संख्या : 573 उम्र : 42 लिंग : महिला	74	WSV0168070	निर्वाचक का नाम : कैलाश चंद पिता का नाम: रामजी लाल गृह संख्या : 573 उम्र : 42 लिंग : पुरुष	75	WSV0457119	निर्वाचक का नाम : अनिता पति का नाम: अर्जुनराम गृह संख्या : 573 उम्र : 35 लिंग : महिला
76	RJ/08/065/078708	निर्वाचक का नाम : हरली देवी पति का नाम: मांगीलाल गृह संख्या : 574 उम्र : 74 लिंग : महिला	77	GHX0895029	निर्वाचक का नाम : प्रेमदेवी पति का नाम: सेडुराम गृह संख्या : 574 उम्र : 66 लिंग : महिला	78	GHX1253053	निर्वाचक का नाम : सुशीला देवी पति का नाम: कमलेश कुमार गृह संख्या : 574 उम्र : 43 लिंग : महिला
79	WSV0012781	निर्वाचक का नाम : जगदीश पिता का नाम: सोन्याराम गृह संख्या : 575 उम्र : 74 लिंग : पुरुष	80	WSV1492966	निर्वाचक का नाम : रामप्यारी पति का नाम: जगदीश गृह संख्या : 575 उम्र : 71 लिंग : महिला	81	WSV0401059	निर्वाचक का नाम : श्रीराम पिता का नाम: जगदीश गृह संख्या : 575 उम्र : 32 लिंग : पुरुष
82	WSV1169986	निर्वाचक का नाम : दालचंद पिता का नाम: रमेश गृह संख्या : 634 उम्र : 24 लिंग : पुरुष	83	WSV0930602	निर्वाचक का नाम : हनुमान सैनी पिता का नाम: घासी राम गृह संख्या : 643 उम्र : 30 लिंग : पुरुष	84	WSV0930487	निर्वाचक का नाम : घनश्याम पिता का नाम: रामशवरूप गृह संख्या : 684 उम्र : 29 लिंग : पुरुष
85	WSV0930651	निर्वाचक का नाम : रतन लाल पिता का नाम: घासी राम गृह संख्या : 685 उम्र : 31 लिंग : पुरुष	86	WSV0930628	निर्वाचक का नाम : भौती देवी पति का नाम: हरिकिशन गृह संख्या : 685 उम्र : 29 लिंग : महिला	87	WSV0930636	निर्वाचक का नाम : गजानन्द पिता का नाम: घासी राम गृह संख्या : 685 उम्र : 29 लिंग : पुरुष
88	WSV0930644	निर्वाचक का नाम : मुन्नी देवी पति का नाम: रतन लाल गृह संख्या : 685 उम्र : 28 लिंग : महिला	89	WSV0930610	निर्वाचक का नाम : रेखा देवी पति का नाम: गजानन्द गृह संख्या : 685 उम्र : 27 लिंग : महिला	90	WSV0930578	निर्वाचक का नाम : खिल्लू कुमार पिता का नाम: घासी राम गृह संख्या : 685 उम्र : 27 लिंग : पुरुष
91	WSV0930586	निर्वाचक का नाम : बलराम पिता का नाम: हरसहाय गृह संख्या : 685 उम्र : 27 लिंग : पुरुष	92	WSV0930594	निर्वाचक का नाम : अनिता देवी पति का नाम: सुरेश चन्द गृह संख्या : 685 उम्र : 27 लिंग : महिला	93	WSV0930537	निर्वाचक का नाम : प्रियंका कुमारी पिता का नाम: सुरेश चंद गृह संख्या : 685 उम्र : 27 लिंग : महिला
94	WSV0930669	निर्वाचक का नाम : मांगे लाल पिता का नाम: गिर्रज प्रसाद गृह संख्या : 685 उम्र : 27 लिंग : पुरुष	95	WSV1080498	निर्वाचक का नाम : संजू अन्य: कुंज बिहारी गृह संख्या : 686 उम्र : 31 लिंग : महिला	96	WSV1173137	निर्वाचक का नाम : आशीष कुमार सैनी पिता का नाम: राम खिलाड़ी सैनी गृह संख्या : 691 उम्र : 23 लिंग : पुरुष
97	WSV1042209	निर्वाचक का नाम : बीला सैनी पिता का नाम: किलाण गृह संख्या : 695 उम्र : 38 लिंग : महिला	98	WSV1169432	निर्वाचक का नाम : सीमा देवी पति का नाम: महेंद्र सैनी गृह संख्या : 695 उम्र : 35 लिंग : महिला	99	WSV1169473	निर्वाचक का नाम : गुड्डी देवी पति का नाम: घनश्याम सैनी गृह संख्या : 695 उम्र : 32 लिंग : महिला

100	WSV1171826	निर्वाचक का नाम : गुड्डू सैनी पिता का नाम: पप्पू राम सैनी गृह संख्या : 695 उम्र : 23 लिंग : पुरुष	101	WSV0964650	निर्वाचक का नाम : सोनू लाल सैनी पिता का नाम: भगवान सहाप गृह संख्या : 700 उम्र : 28 लिंग : पुरुष	102	WSV0974907	निर्वाचक का नाम : खेलंता देवी सैनी पिता का नाम: सोनू लाल सैनी गृह संख्या : 700 उम्र : 28 लिंग : महिला
103	WSV0930503	निर्वाचक का नाम : मंजु सैनी पति का नाम: महेंद्र गृह संख्या : 719 उम्र : 29 लिंग : महिला	104	WSV1213909	निर्वाचक का नाम : फूली देवी सैनी पति का नाम: विनोद कुमार गृह संख्या : 720 उम्र : 30 लिंग : महिला	105	WSV1122555	निर्वाचक का नाम : विनोद कुमार सैनी पिता का नाम: रामावतार सैनी गृह संख्या : 720 उम्र : 25 लिंग : पुरुष
106	WSV1080837	निर्वाचक का नाम : कौशल्या देवी पति का नाम: चोटे लाल गृह संख्या : 721 उम्र : 35 लिंग : महिला	107	WSV0930495	निर्वाचक का नाम : रामगोपाल पिता का नाम: बाबू लाल गृह संख्या : 722 उम्र : 28 लिंग : पुरुष	108	WSV1222959	निर्वाचक का नाम : भूरी सैनी पिता का नाम: बाबूलाल गृह संख्या : 722 उम्र : 28 लिंग : महिला
109	WSV1214899	निर्वाचक का नाम : बसंती बाई सैनी पिता का नाम: बाबू लाल गृह संख्या : 722 उम्र : 26 लिंग : महिला	110	WSV1214600	निर्वाचक का नाम : विनोद कुमार सैनी पिता का नाम: सुरजन लाल गृह संख्या : 723 उम्र : 23 लिंग : पुरुष	111	WSV1578251	निर्वाचक का नाम : पवन कुमार सैनी पिता का नाम: कमलेश कुमार सैनी गृह संख्या : 724 उम्र : 24 लिंग : पुरुष
112	WSV1578269	निर्वाचक का नाम : मीरा बाई सैनी पति का नाम: पवन कुमार सैनी गृह संख्या : 724 उम्र : 22 लिंग : महिला	113	WSV1421353	निर्वाचक का नाम : बीना देवी सैनी पति का नाम: विजय कुमार सैनी गृह संख्या : 725 उम्र : 31 लिंग : महिला	114	WSV1204429	निर्वाचक का नाम : हरिओम सैनी पिता का नाम: चोटे लाल गृह संख्या : 727 उम्र : 27 लिंग : पुरुष
115	WSV1140565	निर्वाचक का नाम : मनीषा देवी पति का नाम: विश्राम सैनी गृह संख्या : 728 उम्र : 39 लिंग : महिला	116	WSV1398684	निर्वाचक का नाम : निशा बाई सैनी पिता का नाम: जीताराम सैनी गृह संख्या : 728 उम्र : 22 लिंग : महिला	117	WSV1434463	निर्वाचक का नाम : सुमन बाई सैनी पिता का नाम: मदन लाल सैनी गृह संख्या : 728 उम्र : 22 लिंग : महिला
118	WSV1536192	निर्वाचक का नाम : लखन सैनी पिता का नाम: जीता राम सैनी गृह संख्या : 728 उम्र : 20 लिंग : पुरुष	119	WSV1382373	निर्वाचक का नाम : लोकेश कुमार सैनी पिता का नाम: कजोड मल सैनी गृह संख्या : 730 उम्र : 21 लिंग : पुरुष	120	WSV1214121	निर्वाचक का नाम : विनोद कुमार सैनी पिता का नाम: पंचु राम गृह संख्या : 731 उम्र : 27 लिंग : पुरुष
121	WSV1440502	निर्वाचक का नाम : सीमा सैनी पति का नाम: बबलू राम सैनी गृह संख्या : 731 उम्र : 25 लिंग : महिला	122	WSV1223114	निर्वाचक का नाम : राकेश सैनी पिता का नाम: रामखिलारी सैनी गृह संख्या : 731 उम्र : 23 लिंग : पुरुष	123	WSV1397876	निर्वाचक का नाम : पूजा सैनी पति का नाम: सुरेंद्र सैनी गृह संख्या : 731 उम्र : 22 लिंग : महिला
124	WSV1397918	निर्वाचक का नाम : प्रियंका सैनी पति का नाम: विनोद कुमार सैनी गृह संख्या : 731 उम्र : 22 लिंग : महिला	125	WSV0779207	निर्वाचक का नाम : लोकेश कुमार पिता का नाम: कमलेश कुमार गृह संख्या : 733 उम्र : 28 लिंग : पुरुष	126	WSV1113992	निर्वाचक का नाम : राजंती देवी पति का नाम: हेतराम सैनी गृह संख्या : 735 उम्र : 36 लिंग : महिला
127	WSV1205129	निर्वाचक का नाम : रामनरेश सैनी सैनी पिता का नाम: मोहन लाल गृह संख्या : 735 उम्र : 32 लिंग : पुरुष	128	WSV1205251	निर्वाचक का नाम : बनवारी लाल सैनी बनवारी पिता का नाम: मोहन गृह संख्या : 735 उम्र : 29 लिंग : पुरुष	129	WSV1211168	निर्वाचक का नाम : सुनील कुमार मीना पिता का नाम: राम ख्याली मीना गृह संख्या : 978 उम्र : 24 लिंग : पुरुष

130	WSV1098649	निर्वाचक का नाम : कालू राम मीना पिता का नाम: रामचंद्र मीना गृह संख्या : 26 उम्र : 34 लिंग : पुरुष	फोटो उपलब्ध	131	RJ/08/065/078458	निर्वाचक का नाम : गोपीराम पिता का नाम: लक्ष्मण गृह संख्या : 314 उम्र : 89 लिंग : पुरुष	फोटो उपलब्ध	132	RJ/08/065/078724	निर्वाचक का नाम : भगोती पति का नाम: मांगेलाल गृह संख्या : 320 उम्र : 59 लिंग : महिला	फोटो उपलब्ध
133	RJ/08/065/078757	निर्वाचक का नाम : झब्बू पिता का नाम: बीरदीचन्द गृह संख्या : 321 उम्र : 69 लिंग : पुरुष	फोटो उपलब्ध	134	WSV0675058	निर्वाचक का नाम : गोपाल प्रसाद पिता का नाम: कन्हैयालाल गृह संख्या : 553 उम्र : 50 लिंग : पुरुष	फोटो उपलब्ध	135	GHX1412782	निर्वाचक का नाम : मुंशीराम पिता का नाम: रामकुमार गृह संख्या : 576 उम्र : 43 लिंग : पुरुष	फोटो उपलब्ध
136	GHX1413020	निर्वाचक का नाम : किरण पति का नाम: मुंशीराम गृह संख्या : 576 उम्र : 42 लिंग : महिला	फोटो उपलब्ध	137	RJ/08/065/078155	निर्वाचक का नाम : गंगालहरी पिता का नाम: रामसहाय गृह संख्या : 577 उम्र : 69 लिंग : पुरुष	फोटो उपलब्ध	138	RJ/08/065/078159	निर्वाचक का नाम : प्रेम पति का नाम: गंगालहरी गृह संख्या : 577 उम्र : 67 लिंग : महिला	फोटो उपलब्ध
139	RJ/08/065/078166	निर्वाचक का नाम : बाबुलाल पिता का नाम: रामसहाय गृह संख्या : 577 उम्र : 64 लिंग : पुरुष	फोटो उपलब्ध	140	GHX1412790	निर्वाचक का नाम : ताराबाई पति का नाम: बाबुलाल गृह संख्या : 577 उम्र : 62 लिंग : महिला	फोटो उपलब्ध	141	RJ/08/065/078365	निर्वाचक का नाम : टिप्पनलाल पिता का नाम: रामसहाय गृह संख्या : 577 उम्र : 60 लिंग : पुरुष	फोटो उपलब्ध
142	RJ/08/065/078866	निर्वाचक का नाम : सुशीला पति का नाम: टिप्पनलाल गृह संख्या : 577 उम्र : 58 लिंग : महिला	फोटो उपलब्ध	143	WSV0168427	निर्वाचक का नाम : नरेश कुमार पिता का नाम: गंगालहरी गृह संख्या : 577 उम्र : 35 लिंग : पुरुष	फोटो उपलब्ध	144	WSV0667972	निर्वाचक का नाम : ममता देवी पति का नाम: नरेश कुमार गृह संख्या : 577 उम्र : 35 लिंग : महिला	फोटो उपलब्ध
145	RJ/08/065/078631	निर्वाचक का नाम : छाज्या पिता का नाम: रामदयाल गृह संख्या : 578 उम्र : 69 लिंग : पुरुष	फोटो उपलब्ध	146	RJ/08/065/078630	निर्वाचक का नाम : छोटी पति का नाम: छाज्या गृह संख्या : 578 उम्र : 66 लिंग : महिला	फोटो उपलब्ध	147	WSV1155217	निर्वाचक का नाम : चमेली देवी सैनी पति का नाम: छोटेलाल गृह संख्या : 578 उम्र : 62 लिंग : महिला	फोटो उपलब्ध
148	GHX0967208	निर्वाचक का नाम : सोमोती पति का नाम: हरिनारायण गृह संख्या : 578 उम्र : 59 लिंग : महिला	फोटो उपलब्ध	149	RJ/08/065/078057	निर्वाचक का नाम : नरसी पिता का नाम: रामदयाल गृह संख्या : 578 उम्र : 52 लिंग : पुरुष	फोटो उपलब्ध	150	WSV0168104	निर्वाचक का नाम : मुकेश पिता का नाम: छाज्या गृह संख्या : 578 उम्र : 52 लिंग : पुरुष	फोटो उपलब्ध
151	GHX1014885	निर्वाचक का नाम : लालीदेवी पति का नाम: नरसी गृह संख्या : 578 उम्र : 49 लिंग : महिला	फोटो उपलब्ध	152	WSV0012799	निर्वाचक का नाम : शीला पति का नाम: मुकेश गृह संख्या : 578 उम्र : 44 लिंग : महिला	फोटो उपलब्ध	153	GHX1412808	निर्वाचक का नाम : कालू राम सैनी पिता का नाम: चाजू राम सैनी गृह संख्या : 578 उम्र : 43 लिंग : पुरुष	फोटो उपलब्ध
154	GHX1014877	निर्वाचक का नाम : बीना पति का नाम: कालूराम गृह संख्या : 578 उम्र : 42 लिंग : महिला	फोटो उपलब्ध	155	WSV0401026	निर्वाचक का नाम : गिर्राज पिता का नाम: छोटे लाल गृह संख्या : 578 उम्र : 33 लिंग : पुरुष	फोटो उपलब्ध	156	WSV0457135	निर्वाचक का नाम : धनराज पिता का नाम: हरिनारायण गृह संख्या : 578 उम्र : 31 लिंग : पुरुष	फोटो उपलब्ध
157	RJ/08/065/078040	निर्वाचक का नाम : हरीओम पिता का नाम: नन्धू गृह संख्या : 580 उम्र : 69 लिंग : पुरुष	फोटो उपलब्ध	158	RJ/08/065/078750	निर्वाचक का नाम : लड़डो पति का नाम: हरीओम गृह संख्या : 580 उम्र : 66 लिंग : महिला	फोटो उपलब्ध	159	GHX0967182	निर्वाचक का नाम : रामकरण पिता का नाम: नन्धू गृह संख्या : 580 उम्र : 59 लिंग : पुरुष	फोटो उपलब्ध

160 निर्वाचक का नाम : फूली पति का नाम: रामकरण गृह संख्या : 580 उम्र : 57 लिंग : महिला	RJ/08/065/078751	161 निर्वाचक का नाम : रमेश पिता का नाम: नत्थू गृह संख्या : 580 उम्र : 52 लिंग : पुरुष	RJ/08/065/078430	162 निर्वाचक का नाम : सुरेन्द्र कुमार सैनी पिता का नाम: नत्थू गृह संख्या : 580 उम्र : 44 लिंग : पुरुष	GHX1014893
163 निर्वाचक का नाम : केसन्ता पति का नाम: रमेश गृह संख्या : 580 उम्र : 44 लिंग : महिला	GHX1589811	164 निर्वाचक का नाम : हुकमी पति का नाम: सुरेन्द्र गृह संख्या : 580 उम्र : 42 लिंग : महिला	WSV0049650	165 निर्वाचक का नाम : राजेन्द्र कुमार पिता का नाम: नत्थूराम गृह संख्या : 580 उम्र : 35 लिंग : पुरुष	WSV0168435
166 निर्वाचक का नाम : बच्ची पति का नाम: पुन्या गृह संख्या : 582 उम्र : 77 लिंग : महिला	RJ/08/065/078628	167 निर्वाचक का नाम : रामखिलाडी पिता का नाम: पुन्या गृह संख्या : 582 उम्र : 54 लिंग : पुरुष	GHX0967216	168 निर्वाचक का नाम : विमला पति का नाम: रामखिलारी गृह संख्या : 582 उम्र : 49 लिंग : महिला	WSV0049668
169 निर्वाचक का नाम : सुखराम पिता का नाम: छीतर गृह संख्या : 583 उम्र : 79 लिंग : पुरुष	RJ/08/065/078063	170 निर्वाचक का नाम : मोहरा पति का नाम: सुखराम गृह संख्या : 583 उम्र : 77 लिंग : महिला	RJ/08/065/078165	171 निर्वाचक का नाम : रामकिशोर पिता का नाम: सुखराम गृह संख्या : 583 उम्र : 59 लिंग : पुरुष	RJ/08/065/078752
172 निर्वाचक का नाम : धन्नी पति का नाम: रामकिशोर गृह संख्या : 583 उम्र : 54 लिंग : महिला	GHX1252501	173 निर्वाचक का नाम : मनोहरलाल सैनी पिता का नाम: सुखराम गृह संख्या : 583 उम्र : 43 लिंग : पुरुष	GHX1014901	174 निर्वाचक का नाम : सोमोती देवी सैनी पति का नाम: मनोहर गृह संख्या : 583 उम्र : 42 लिंग : महिला	GHX1252485
175 निर्वाचक का नाम : दिनेश कुमार पिता का नाम: रामकिशोर गृह संख्या : 583 उम्र : 32 लिंग : पुरुष	WSV0667980	176 निर्वाचक का नाम : हरला पिता का नाम: हमाला गृह संख्या : 584 उम्र : 84 लिंग : पुरुष	RJ/08/065/078061	177 निर्वाचक का नाम : गिर्रज पिता का नाम: हरला गृह संख्या : 584 उम्र : 69 लिंग : पुरुष	RJ/08/065/078160
178 निर्वाचक का नाम : मुथरी पति का नाम: गिर्रज गृह संख्या : 584 उम्र : 66 लिंग : महिला	RJ/08/065/078867	179 निर्वाचक का नाम : गोपाल पिता का नाम: हरला गृह संख्या : 584 उम्र : 64 लिंग : पुरुष	RJ/08/065/078130	180 निर्वाचक का नाम : विमला पति का नाम: गोपाल गृह संख्या : 584 उम्र : 63 लिंग : महिला	RJ/08/065/078687
181 निर्वाचक का नाम : छोटेलाल पिता का नाम: हरला गृह संख्या : 584 उम्र : 56 लिंग : पुरुष	RJ/08/065/078133	182 निर्वाचक का नाम : कला पति का नाम: छोटेलाल गृह संख्या : 584 उम्र : 54 लिंग : महिला	RJ/08/065/078695	183 निर्वाचक का नाम : हरजी पिता का नाम: छीतर गृह संख्या : 585 उम्र : 76 लिंग : पुरुष	RJ/08/065/078062
184 निर्वाचक का नाम : गीता पति का नाम: हरजी गृह संख्या : 585 उम्र : 74 लिंग : महिला	RJ/08/065/078627	185 निर्वाचक का नाम : रमला पिता का नाम: छीतर गृह संख्या : 586 उम्र : 74 लिंग : पुरुष	RJ/08/065/078186	186 निर्वाचक का नाम : पाची पति का नाम: गंगासहाय गृह संख्या : 586 उम्र : 57 लिंग : महिला	GHX0967224
187 निर्वाचक का नाम : भगवानसहाय पिता का नाम: रमला गृह संख्या : 586 उम्र : 57 लिंग : पुरुष	RJ/08/065/078364	188 निर्वाचक का नाम : फूली पति का नाम: भगवानसहाय गृह संख्या : 586 उम्र : 56 लिंग : महिला	GHX1014919	189 निर्वाचक का नाम : राजेन्द्रकुमार पिता का नाम: गंगासहाय गृह संख्या : 586 उम्र : 32 लिंग : पुरुष	WSV0605444

190	RJ/08/065/078626	निर्वाचक का नाम : गंगा पति का नाम: गोपीराम गृह संख्या : 587 उम्र : 87 लिंग : महिला	फोटो उपलब्ध	191	RJ/08/065/078551	निर्वाचक का नाम : हीरालाल पिता का नाम: लक्ष्मण गृह संख्या : 587 उम्र : 87 लिंग : पुरुष	फोटो उपलब्ध	192	RJ/08/065/078156	निर्वाचक का नाम : सांझा पति का नाम: हीरालाल गृह संख्या : 587 उम्र : 84 लिंग : महिला	फोटो उपलब्ध
193	RJ/08/065/078804	निर्वाचक का नाम : किशोर पिता का नाम: गोपी गृह संख्या : 587 उम्र : 69 लिंग : पुरुष	फोटो उपलब्ध	194	RJ/08/065/078013	निर्वाचक का नाम : भगवानसहाय पिता का नाम: गोपी गृह संख्या : 587 उम्र : 66 लिंग : पुरुष	फोटो उपलब्ध	195	RJ/08/065/078625	निर्वाचक का नाम : सुशीला पति का नाम: किशोर गृह संख्या : 587 उम्र : 64 लिंग : महिला	फोटो उपलब्ध
196	RJ/08/065/078629	निर्वाचक का नाम : अनोखी पति का नाम: भगवानसहाय गृह संख्या : 587 उम्र : 64 लिंग : महिला	फोटो उपलब्ध	197	GHX1412816	निर्वाचक का नाम : कमलेश कुमार सैनी पिता का नाम: हीरालाल गृह संख्या : 587 उम्र : 45 लिंग : पुरुष	फोटो उपलब्ध	198	GHX1014935	निर्वाचक का नाम : महेंद्र पिता का नाम: हीरालाल गृह संख्या : 587 उम्र : 43 लिंग : पुरुष	फोटो उपलब्ध
199	GHX1014927	निर्वाचक का नाम : नर्बदा पति का नाम: कमलेश गृह संख्या : 587 उम्र : 42 लिंग : महिला	फोटो उपलब्ध	200	RJ/08/065/078756	निर्वाचक का नाम : ख्याली पिता का नाम: पुन्या गृह संख्या : 588 उम्र : 52 लिंग : पुरुष	फोटो उपलब्ध	201	GHX1184779	निर्वाचक का नाम : कजोडमल पिता का नाम: पुन्या गृह संख्या : 588 उम्र : 51 लिंग : पुरुष	फोटो उपलब्ध
202	WSV0675082	निर्वाचक का नाम : हंसा पति का नाम: ख्याली गृह संख्या : 588 उम्र : 43 लिंग : महिला	फोटो उपलब्ध	203	RJ/08/065/895045	निर्वाचक का नाम : रामपति पति का नाम: बाबु गृह संख्या : 589 उम्र : 62 लिंग : महिला	फोटो उपलब्ध	204	RJ/08/065/078734	निर्वाचक का नाम : जगदीश मीना पिता का नाम: गोपी गृह संख्या : 589 उम्र : 61 लिंग : पुरुष	फोटो उपलब्ध
205	GHX1253103	निर्वाचक का नाम : बाबुलाल पिता का नाम: भूरिया गृह संख्या : 589 उम्र : 54 लिंग : पुरुष	फोटो उपलब्ध	206	GHX1253061	निर्वाचक का नाम : मानबाई पति का नाम: बाबूलाल गृह संख्या : 589 उम्र : 44 लिंग : महिला	फोटो उपलब्ध	207	WSV0012807	निर्वाचक का नाम : रामफूल पिता का नाम: भूरिया गृह संख्या : 589 उम्र : 44 लिंग : पुरुष	फोटो उपलब्ध
208	GHX1253079	निर्वाचक का नाम : भागन्ति पति का नाम: रामफल गृह संख्या : 589 उम्र : 42 लिंग : महिला	फोटो उपलब्ध	209	WSV0322362	निर्वाचक का नाम : बुददा लाल पिता का नाम: लालचंद गृह संख्या : 589 उम्र : 34 लिंग : पुरुष	फोटो उपलब्ध	# 210	WSV0667998	निर्वाचक का नाम : जत्ती राम मीना पिता का नाम: जगदीश प्रसाद गृह संख्या : 589 उम्र : 32 लिंग : पुरुष	फोटो उपलब्ध
211	RJ/08/065/078723	निर्वाचक का नाम : दुर्गा पति का नाम: किशनलाल गृह संख्या : 590 उम्र : 79 लिंग : महिला	फोटो उपलब्ध	212	RJ/08/065/078185	निर्वाचक का नाम : छट्टन पिता का नाम: बिरदीचन्द गृह संख्या : 590 उम्र : 79 लिंग : पुरुष	फोटो उपलब्ध	213	RJ/08/065/078722	निर्वाचक का नाम : मांगीलाल पिता का नाम: किशनलाल गृह संख्या : 590 उम्र : 64 लिंग : पुरुष	फोटो उपलब्ध
214	GHX0895052	निर्वाचक का नाम : हजारी पिता का नाम: छट्टन गृह संख्या : 590 उम्र : 59 लिंग : पुरुष	फोटो उपलब्ध	215	GHX0895060	निर्वाचक का नाम : फूली पति का नाम: हजारी गृह संख्या : 590 उम्र : 57 लिंग : महिला	फोटो उपलब्ध	216	RJ/08/065/078707	निर्वाचक का नाम : विश्राम पिता का नाम: किशनलाल गृह संख्या : 590 उम्र : 54 लिंग : पुरुष	फोटो उपलब्ध
217	GHX1014943	निर्वाचक का नाम : रामअवतार पिता का नाम: छुट्टनलाल गृह संख्या : 590 उम्र : 44 लिंग : पुरुष	फोटो उपलब्ध	218	GHX1014950	निर्वाचक का नाम : लीला देवी पति का नाम: रामअवतार मीना गृह संख्या : 590 उम्र : 43 लिंग : महिला	फोटो उपलब्ध	219	GHX1014968	निर्वाचक का नाम : गुडडी पति का नाम: विश्राम गृह संख्या : 590 उम्र : 42 लिंग : महिला	फोटो उपलब्ध

220	WSV0322495	निर्वाचक का नाम : कृष्ण कांत मीना पिता का नाम: मांगे लाल मीना मीना गृह संख्या : 590 उम्र : 33 लिंग : पुरुष	फोटो उपलब्ध	221	WSV0667501	निर्वाचक का नाम : रमाकान्त पिता का नाम: मांगेलाल गृह संख्या : 590 उम्र : 30 लिंग : पुरुष	फोटो उपलब्ध	222	GHX1184787	निर्वाचक का नाम : भगवानसहाय पिता का नाम: बिरदीचन्द्र गृह संख्या : 592 उम्र : 74 लिंग : पुरुष	फोटो उपलब्ध
223	RJ/08/065/895078	निर्वाचक का नाम : रामबाई पति का नाम: भगवानसहाय गृह संख्या : 592 उम्र : 73 लिंग : महिला	फोटो उपलब्ध	224	GHX1184795	निर्वाचक का नाम : राजेन्द्र कुमार मीणा पिता का नाम: भगवान सहाय गृह संख्या : 592 उम्र : 44 लिंग : पुरुष	फोटो उपलब्ध	225	GHX1184803	निर्वाचक का नाम : कमोल पति का नाम: राजेन्द्र गृह संख्या : 592 उम्र : 42 लिंग : महिला	फोटो उपलब्ध
226	RJ/08/065/078758	निर्वाचक का नाम : भागोती पति का नाम: झब्बू गृह संख्या : 593 उम्र : 64 लिंग : महिला	फोटो उपलब्ध	227	WSV0322321	निर्वाचक का नाम : ईश्वर लाल पिता का नाम: झब्बू राम गृह संख्या : 593 उम्र : 35 लिंग : पुरुष	फोटो उपलब्ध	228	WSV0668012	निर्वाचक का नाम : रिंकी देवी पति का नाम: पप्पूराम गृह संख्या : 593 उम्र : 31 लिंग : महिला	फोटो उपलब्ध
229	WSV0668004	निर्वाचक का नाम : पप्पूराम पिता का नाम: झब्बूराम गृह संख्या : 593 उम्र : 30 लिंग : पुरुष	फोटो उपलब्ध	230	RJ/08/065/078749	निर्वाचक का नाम : मांगेलाल पिता का नाम: रेवड गृह संख्या : 595 उम्र : 74 लिंग : पुरुष	फोटो उपलब्ध	231	RJ/08/065/078731	निर्वाचक का नाम : कैलाश पिता का नाम: रेवड गृह संख्या : 595 उम्र : 69 लिंग : पुरुष	फोटो उपलब्ध
232	RJ/08/065/078730	निर्वाचक का नाम : भोती पति का नाम: कैलाश गृह संख्या : 595 उम्र : 64 लिंग : महिला	फोटो उपलब्ध	233	RJ/08/065/078679	निर्वाचक का नाम : विश्राम पिता का नाम: मांगेलाल गृह संख्या : 595 उम्र : 59 लिंग : पुरुष	फोटो उपलब्ध	# 234	WSV1740513	निर्वाचक का नाम : कमली देवी पति का नाम: विश्राम गृह संख्या : 595 उम्र : 57 लिंग : महिला	फोटो उपलब्ध
235	WSV0168120	निर्वाचक का नाम : यादराम पिता का नाम: कैलाश चन्द्र गृह संख्या : 595 उम्र : 42 लिंग : पुरुष	फोटो उपलब्ध	236	WSV0558577	निर्वाचक का नाम : रामफूल पिता का नाम: कैलाश गृह संख्या : 595 उम्र : 38 लिंग : पुरुष	फोटो उपलब्ध	237	WSV0216663	निर्वाचक का नाम : इन्दिरा देवी पति का नाम: यादराम गृह संख्या : 595 उम्र : 38 लिंग : महिला	फोटो उपलब्ध
238	WSV0168112	निर्वाचक का नाम : सन्तरा देवी पति का नाम: रामफूल गृह संख्या : 595 उम्र : 37 लिंग : महिला	फोटो उपलब्ध	239	WSV0457143	निर्वाचक का नाम : चोखाराम पिता का नाम: विश्राम गृह संख्या : 595 उम्र : 35 लिंग : पुरुष	फोटो उपलब्ध	240	WSV0457150	निर्वाचक का नाम : ममता देवी पति का नाम: चोखाराम गृह संख्या : 595 उम्र : 33 लिंग : महिला	फोटो उपलब्ध
241	GHX1252527	निर्वाचक का नाम : रंगलाल पिता का नाम: अरजन सैनी गृह संख्या : 597 उम्र : 79 लिंग : पुरुष	फोटो उपलब्ध	242	GHX0967240	निर्वाचक का नाम : नहनी पति का नाम: रंगलाल गृह संख्या : 597 उम्र : 77 लिंग : महिला	फोटो उपलब्ध	243	WSV0096891	निर्वाचक का नाम : लीलाराम पिता का नाम: रंगलाल गृह संख्या : 597 उम्र : 40 लिंग : पुरुष	फोटो उपलब्ध
244	WSV0168138	निर्वाचक का नाम : रामपति देवी पति का नाम: सुकलाल गृह संख्या : 597 उम्र : 39 लिंग : महिला	फोटो उपलब्ध	245	WSV0668020	निर्वाचक का नाम : पप्पूराम पिता का नाम: रंगलाल गृह संख्या : 597 उम्र : 30 लिंग : पुरुष	फोटो उपलब्ध	246	RJ/08/065/078862	निर्वाचक का नाम : कौशल्या पति का नाम: किशनलाल गृह संख्या : 598 उम्र : 79 लिंग : महिला	फोटो उपलब्ध
247	RJ/08/065/078832	निर्वाचक का नाम : बुधा पिता का नाम: किशनलाल गृह संख्या : 598 उम्र : 69 लिंग : पुरुष	फोटो उपलब्ध	248	GHX0967257	निर्वाचक का नाम : राजन्ती पति का नाम: बुधा गृह संख्या : 598 उम्र : 64 लिंग : महिला	फोटो उपलब्ध	249	WSV0668046	निर्वाचक का नाम : उर्मिला देवी पति का नाम: सौहन लाल गृह संख्या : 598 उम्र : 37 लिंग : महिला	फोटो उपलब्ध

250	WSV0668038	निर्वाचक का नाम : सोहन लाल पिता का नाम: हरिकिशन गृह संख्या : 598 उम्र : 31 लिंग : पुरुष	फोटो उपलब्ध	251	RJ/08/065/078806	निर्वाचक का नाम : धनपाल पिता का नाम: कन्हैया गृह संख्या : 599 उम्र : 69 लिंग : पुरुष	फोटो उपलब्ध	252	RJ/08/065/078863	निर्वाचक का नाम : गुलाब पिता का नाम: धनपाल गृह संख्या : 599 उम्र : 64 लिंग : महिला	फोटो उपलब्ध
253	RJ/08/065/078869	निर्वाचक का नाम : मण्डो पति का नाम: नेता गृह संख्या : 599 उम्र : 62 लिंग : महिला	फोटो उपलब्ध	254	RJ/08/065/078554	निर्वाचक का नाम : हरी पिता का नाम: कन्हैया गृह संख्या : 599 उम्र : 54 लिंग : पुरुष	फोटो उपलब्ध	255	WSV1537174	निर्वाचक का नाम : नेत राम सैनी पिता का नाम: कन्हैया गृह संख्या : 599 उम्र : 48 लिंग : पुरुष	फोटो उपलब्ध
256	WSV0168146	निर्वाचक का नाम : बीना देवी पति का नाम: हरिराम गृह संख्या : 599 उम्र : 40 लिंग : महिला	फोटो उपलब्ध	257	WSV1169549	निर्वाचक का नाम : खेलंता बाई सैनी पिता का नाम: रामफूल गृह संख्या : 599 उम्र : 27 लिंग : महिला	फोटो उपलब्ध	258	RJ/08/065/078603	निर्वाचक का नाम : रामजीलाल पिता का नाम: श्रवण गृह संख्या : 600 उम्र : 64 लिंग : पुरुष	फोटो उपलब्ध
259	RJ/08/065/078087	निर्वाचक का नाम : कल्ली पति का नाम: रामजीलाल गृह संख्या : 600 उम्र : 62 लिंग : महिला	फोटो उपलब्ध	260	RJ/08/065/078078	निर्वाचक का नाम : जगदीश पिता का नाम: श्रवण गृह संख्या : 600 उम्र : 62 लिंग : पुरुष	फोटो उपलब्ध	261	RJ/08/065/078861	निर्वाचक का नाम : कौकली पति का नाम: जगदीश गृह संख्या : 600 उम्र : 59 लिंग : महिला	फोटो उपलब्ध
262	RJ/08/065/078844	निर्वाचक का नाम : रामावतार पिता का नाम: श्रवण गृह संख्या : 600 उम्र : 46 लिंग : पुरुष	फोटो उपलब्ध	263	GHX1412824	निर्वाचक का नाम : सुरज्या पति का नाम: रामावतार गृह संख्या : 600 उम्र : 42 लिंग : महिला	फोटो उपलब्ध	264	GHX0967232	निर्वाचक का नाम : रामकिशन पिता का नाम: सेडू गृह संख्या : 601 उम्र : 69 लिंग : पुरुष	फोटो उपलब्ध
265	GHX0078612	निर्वाचक का नाम : पाची पति का नाम: रामकिशन गृह संख्या : 601 उम्र : 64 लिंग : महिला	फोटो उपलब्ध	266	RJ/08/065/078058	निर्वाचक का नाम : सुवा पिता का नाम: रामकिशन गृह संख्या : 601 उम्र : 54 लिंग : पुरुष	फोटो उपलब्ध	267	RJ/08/065/078744	निर्वाचक का नाम : पूनी पति का नाम: सुवा गृह संख्या : 601 उम्र : 52 लिंग : महिला	फोटो उपलब्ध
268	GHX1412832	निर्वाचक का नाम : कैलाश पिता का नाम: रामकिशन गृह संख्या : 601 उम्र : 44 लिंग : पुरुष	फोटो उपलब्ध	269	GHX1590652	निर्वाचक का नाम : राजन्ति पति का नाम: कैलाश सैनी गृह संख्या : 601 उम्र : 43 लिंग : महिला	फोटो उपलब्ध	270	WSV0168153	निर्वाचक का नाम : रमेशचन्द पिता का नाम: रामकिशन गृह संख्या : 601 उम्र : 38 लिंग : पुरुष	फोटो उपलब्ध
271	WSV0168161	निर्वाचक का नाम : प्रेम देवी पति का नाम: रमेशचन्द गृह संख्या : 601 उम्र : 37 लिंग : महिला	फोटो उपलब्ध	272	RJ/08/065/078872	निर्वाचक का नाम : चमेली पति का नाम: छट्टन गृह संख्या : 602 उम्र : 74 लिंग : महिला	फोटो उपलब्ध	273	RJ/08/065/078227	निर्वाचक का नाम : रामकरण पिता का नाम: छट्टन गृह संख्या : 602 उम्र : 57 लिंग : पुरुष	फोटो उपलब्ध
274	GHX0895086	निर्वाचक का नाम : कौशल्या पति का नाम: रामकरण गृह संख्या : 602 उम्र : 56 लिंग : महिला	फोटो उपलब्ध	275	WSV0168179	निर्वाचक का नाम : वेदप्रकाश पिता का नाम: छुट्टनलाल गृह संख्या : 602 उम्र : 37 लिंग : पुरुष	फोटो उपलब्ध	276	WSV0930677	निर्वाचक का नाम : सुनिता देवी पति का नाम: वेदप्रकाश गृह संख्या : 602 उम्र : 36 लिंग : महिला	फोटो उपलब्ध
277	RJ/08/065/078611	निर्वाचक का नाम : पदमा पति का नाम: गणेश गृह संख्या : 603 उम्र : 82 लिंग : महिला	फोटो उपलब्ध	278	RJ/08/065/078737	निर्वाचक का नाम : बनवारी पिता का नाम: गणेश गृह संख्या : 603 उम्र : 64 लिंग : पुरुष	फोटो उपलब्ध	279	RJ/08/065/078741	निर्वाचक का नाम : कमली पति का नाम: बनवारी गृह संख्या : 603 उम्र : 62 लिंग : महिला	फोटो उपलब्ध

280	WSV0266452	निर्वाचक का नाम : रामनारायण पिता का नाम: बनवारीलाल गृह संख्या : 603 उम्र : 39 लिंग : पुरुष	फोटो उपलब्ध	281	RJ/08/065/078740	निर्वाचक का नाम : धन्नालाल पिता का नाम: सेंडू गृह संख्या : 604 उम्र : 89 लिंग : पुरुष	फोटो उपलब्ध	282	RJ/08/065/078004	निर्वाचक का नाम : हजारी पिता का नाम: धन्नालाल गृह संख्या : 604 उम्र : 69 लिंग : पुरुष	फोटो उपलब्ध
283	RJ/08/065/078743	निर्वाचक का नाम : लाली पति का नाम: हजारी गृह संख्या : 604 उम्र : 64 लिंग : महिला	फोटो उपलब्ध	284	WSV0266460	निर्वाचक का नाम : रामेश्वर दयाल पिता का नाम: हजारी लाल गृह संख्या : 604 उम्र : 38 लिंग : पुरुष	फोटो उपलब्ध	285	WSV0266478	निर्वाचक का नाम : सविता देवी पति का नाम: रामेश्वर दयाल गृह संख्या : 604 उम्र : 37 लिंग : महिला	फोटो उपलब्ध
286	WSV1569193	निर्वाचक का नाम : जयकिशन पिता का नाम: रामधन गृह संख्या : 605 उम्र : 69 लिंग : पुरुष	फोटो उपलब्ध	287	RJ/08/065/078870	निर्वाचक का नाम : बच्ची पति का नाम: जयकिशन गृह संख्या : 605 उम्र : 64 लिंग : महिला	फोटो उपलब्ध	288	RJ/08/065/078746	निर्वाचक का नाम : राधाकिशन पिता का नाम: नहन्या गृह संख्या : 606 उम्र : 59 लिंग : पुरुष	फोटो उपलब्ध
289	RJ/08/065/078747	निर्वाचक का नाम : सोमोती पति का नाम: राधाकिशन गृह संख्या : 606 उम्र : 56 लिंग : महिला	फोटो उपलब्ध	290	GHX1251719	निर्वाचक का नाम : बाबुलाल पिता का नाम: नहन्या गृह संख्या : 606 उम्र : 52 लिंग : पुरुष	फोटो उपलब्ध	291	WSV0012815	निर्वाचक का नाम : छोटी पति का नाम: बाबुलाल सेनी गृह संख्या : 606 उम्र : 42 लिंग : महिला	फोटो उपलब्ध
292	GHX1014976	निर्वाचक का नाम : कमली पति का नाम: किशनसहाय गृह संख्या : 607 उम्र : 70 लिंग : महिला	फोटो उपलब्ध	293	RJ/08/065/078556	निर्वाचक का नाम : किशनसहाय पिता का नाम: नह्याराम गृह संख्या : 607 उम्र : 66 लिंग : पुरुष	फोटो उपलब्ध	294	RJ/08/065/078840	निर्वाचक का नाम : बच्ची पति का नाम: छोटा गृह संख्या : 607 उम्र : 62 लिंग : महिला	फोटो उपलब्ध
295	WSV1265545	निर्वाचक का नाम : पूजा सैनी अन्य: पूरन मल गृह संख्या : 706 उम्र : 23 लिंग : महिला	फोटो उपलब्ध	296	WSV1294453	निर्वाचक का नाम : विनोद कुमार मीना माता का नाम: राजती देवी गृह संख्या : 737 उम्र : 24 लिंग : पुरुष	फोटो उपलब्ध	297	WSV1206499	निर्वाचक का नाम : सतीश कुमार मीना सतीश पिता का नाम: कैलाश गृह संख्या : 739 उम्र : 24 लिंग : पुरुष	फोटो उपलब्ध
298	WSV1539105	निर्वाचक का नाम : संजय कुमार मीना पिता का नाम: मुकेश कुमार मीना गृह संख्या : 739 उम्र : 23 लिंग : पुरुष	फोटो उपलब्ध	299	WSV1337724	निर्वाचक का नाम : अंजु मीना पिता का नाम: विश्राम मीना गृह संख्या : 739 उम्र : 22 लिंग : महिला	फोटो उपलब्ध	300	WSV1539220	निर्वाचक का नाम : सपना कुमारी मीना पिता का नाम: मुकेश कुमार मीना गृह संख्या : 739 उम्र : 20 लिंग : महिला	फोटो उपलब्ध
301	WSV1494038	निर्वाचक का नाम : सुनील मीना पिता का नाम: विजेश मीना गृह संख्या : 740 उम्र : 22 लिंग : पुरुष	फोटो उपलब्ध	302	WSV0930701	निर्वाचक का नाम : गुड्डी पति का नाम: धारासिंह गृह संख्या : 741 उम्र : 38 लिंग : महिला	फोटो उपलब्ध	303	WSV1004415	निर्वाचक का नाम : रिंकी पति का नाम: सुरेंद्र कुमार मीना गृह संख्या : 741 उम्र : 35 लिंग : महिला	फोटो उपलब्ध
304	WSV0930719	निर्वाचक का नाम : लहरी राम पिता का नाम: हरचन्दा गृह संख्या : 741 उम्र : 29 लिंग : पुरुष	फोटो उपलब्ध	305	WSV0930685	निर्वाचक का नाम : महेंद्र कुमार पिता का नाम: हरिचन्दा गृह संख्या : 741 उम्र : 28 लिंग : पुरुष	फोटो उपलब्ध	306	WSV0930735	निर्वाचक का नाम : रामकिशोर पिता का नाम: हरचन्द गृह संख्या : 741 उम्र : 28 लिंग : पुरुष	फोटो उपलब्ध
307	WSV0930743	निर्वाचक का नाम : छोटे लाल पिता का नाम: लिखमन राम गृह संख्या : 741 उम्र : 27 लिंग : पुरुष	फोटो उपलब्ध	308	WSV0930750	निर्वाचक का नाम : कालु राम पिता का नाम: छोटे लाल गृह संख्या : 741 उम्र : 27 लिंग : पुरुष	फोटो उपलब्ध	309	WSV0930768	निर्वाचक का नाम : नरेश कुमार पिता का नाम: रमेश चन्द गृह संख्या : 741 उम्र : 27 लिंग : पुरुष	फोटो उपलब्ध

310	WSV1275320	निर्वाचक का नाम : शीला बाई मीना पति का नाम: भगवान सहाय मीना गृह संख्या : 741 उम्र : 27 लिंग : महिला	फोटो उपलब्ध	311	WSV1574383	निर्वाचक का नाम : प्रियंका बाई मीना पति का नाम: रामकिशोर मीना गृह संख्या : 741 उम्र : 22 लिंग : महिला	फोटो उपलब्ध	312	WSV0779215	निर्वाचक का नाम : छोटी देवी पति का नाम: राम प्रताप गृह संख्या : 742 उम्र : 31 लिंग : महिला	फोटो उपलब्ध
313	WSV1081322	निर्वाचक का नाम : रामबाबू पिता का नाम: कल्याण गृह संख्या : 743 उम्र : 41 लिंग : पुरुष	फोटो उपलब्ध	314	WSV1378082	निर्वाचक का नाम : अमन मीना पिता का नाम: गिर्राज मीना गृह संख्या : 744 उम्र : 26 लिंग : पुरुष	फोटो उपलब्ध	315	WSV1378090	निर्वाचक का नाम : गौरव मीना पिता का नाम: गिर्राज मीना गृह संख्या : 744 उम्र : 26 लिंग : पुरुष	फोटो उपलब्ध
316	WSV1378124	निर्वाचक का नाम : भास्कर मीना पिता का नाम: गिर्राज मीना गृह संख्या : 744 उम्र : 26 लिंग : पुरुष	फोटो उपलब्ध	317	WSV1081090	निर्वाचक का नाम : मनीष पिता का नाम: लालू राम गृह संख्या : 745 उम्र : 27 लिंग : पुरुष	फोटो उपलब्ध	318	WSV1081116	निर्वाचक का नाम : सुनील कुमार पिता का नाम: लालू राम गृह संख्या : 745 उम्र : 26 लिंग : पुरुष	फोटो उपलब्ध
319	WSV1519610	निर्वाचक का नाम : कृष्णा कुमारी मीना पिता का नाम: राकेश कुमार मीना गृह संख्या : 752 उम्र : 20 लिंग : महिला	फोटो उपलब्ध	320	WSV1265800	निर्वाचक का नाम : रीना सैनी पति का नाम: नरेश कुमार सैनी गृह संख्या : 753 उम्र : 26 लिंग : महिला	फोटो उपलब्ध	321	WSV1265479	निर्वाचक का नाम : अनिल कुमार सैनी पिता का नाम: रमेश चन्द सैनी गृह संख्या : 753 उम्र : 23 लिंग : पुरुष	फोटो उपलब्ध
322	WSV1695196	निर्वाचक का नाम : आशीष कुमार मीना पिता का नाम: अशोक कुमार मीना गृह संख्या : 910/7 उम्र : 19 लिंग : पुरुष	फोटो उपलब्ध	323	WSV0579508	निर्वाचक का नाम : सुमन देवी पति का नाम: ईश्वर लाल गृह संख्या : 1258 उम्र : 33 लिंग : महिला	फोटो उपलब्ध				

324	WSV0168237	निर्वाचक का नाम : आशा देवी सैनी पति का नाम: रामचरण सैनी गृह संख्या : 00 उम्र : 35 लिंग : महिला	फोटो उपलब्ध	325	WSV1104801	निर्वाचक का नाम : रामप्रताप मीना पिता का नाम: मोतीलाल मीना गृह संख्या : 12 उम्र : 61 लिंग : पुरुष	फोटो उपलब्ध	326	RJ/08/065/078379	निर्वाचक का नाम : रामखिलारी पिता का नाम: हाबू गृह संख्या : 340 उम्र : 74 लिंग : पुरुष	फोटो उपलब्ध
327	RJ/08/065/078581	निर्वाचक का नाम : रामलाल पिता का नाम: कन्हैया गृह संख्या : 341 उम्र : 64 लिंग : पुरुष	फोटो उपलब्ध	328	RJ/08/065/078685	निर्वाचक का नाम : भागोती पति का नाम: जगदीश गृह संख्या : 361/24 उम्र : 52 लिंग : महिला	फोटो उपलब्ध	329	WSV0525543	निर्वाचक का नाम : विजय कुमार सैनी पिता का नाम: मोहर पाल सैनी गृह संख्या : 529 उम्र : 35 लिंग : पुरुष	फोटो उपलब्ध
330	WSV0457036	निर्वाचक का नाम : विजेन्द्र कुमार पिता का नाम: कैलाश गृह संख्या : 538 उम्र : 32 लिंग : पुरुष	फोटो उपलब्ध	331	RJ/08/065/078342	निर्वाचक का नाम : सुवालाल पिता का नाम: चेत गृह संख्या : 609 उम्र : 99 लिंग : पुरुष	फोटो उपलब्ध	332	WSV1477272	निर्वाचक का नाम : ग्यारसी पति का नाम: सुवालाल गृह संख्या : 609 उम्र : 94 लिंग : महिला	फोटो उपलब्ध
333	RJ/08/065/078764	निर्वाचक का नाम : छोटेलाल पिता का नाम: गोपाल गृह संख्या : 611 उम्र : 62 लिंग : पुरुष	फोटो उपलब्ध	334	RJ/08/065/078738	निर्वाचक का नाम : मल्ली पति का नाम: छोटेलाल गृह संख्या : 611 उम्र : 59 लिंग : महिला	फोटो उपलब्ध	335	WSV1477264	निर्वाचक का नाम : कैलाशी पति का नाम: मिन गृह संख्या : 611 उम्र : 52 लिंग : महिला	फोटो उपलब्ध
336	WSV1389469	निर्वाचक का नाम : मिठ्ठन लाल सैनी पिता का नाम: गोपाल गृह संख्या : 611 उम्र : 50 लिंग : पुरुष	फोटो उपलब्ध	337	RJ/08/065/078044	निर्वाचक का नाम : मांगेलाल पिता का नाम: मूल्या गृह संख्या : 612 उम्र : 79 लिंग : पुरुष	फोटो उपलब्ध	338	RJ/08/065/078043	निर्वाचक का नाम : गुलाब पति का नाम: मांगेलाल गृह संख्या : 612 उम्र : 77 लिंग : महिला	फोटो उपलब्ध
339	RJ/08/065/078114	निर्वाचक का नाम : रामकिशन पिता का नाम: गोपाल गृह संख्या : 612 उम्र : 64 लिंग : पुरुष	फोटो उपलब्ध	340	RJ/08/065/078545	निर्वाचक का नाम : रामपति पति का नाम: रामकिशन गृह संख्या : 612 उम्र : 59 लिंग : महिला	फोटो उपलब्ध	341	GHX1014984	निर्वाचक का नाम : सुरेश चन्द पिता का नाम: मांगेलाल सैनी गृह संख्या : 612 उम्र : 44 लिंग : पुरुष	फोटो उपलब्ध
342	WSV0718718	निर्वाचक का नाम : नीरज पति का नाम: सुरेश गृह संख्या : 612 उम्र : 34 लिंग : महिला	फोटो उपलब्ध	343	WSV0491043	निर्वाचक का नाम : धनराज पिता का नाम: रामकिशन गृह संख्या : 612 उम्र : 33 लिंग : पुरुष	फोटो उपलब्ध	344	WSV0491035	निर्वाचक का नाम : सुशीला पति का नाम: धनराज गृह संख्या : 612 उम्र : 31 लिंग : महिला	फोटो उपलब्ध
345	WSV0491050	निर्वाचक का नाम : समर्थलाल पिता का नाम: रामकिशन गृह संख्या : 612 उम्र : 31 लिंग : पुरुष	फोटो उपलब्ध	346	RJ/08/065/078586	निर्वाचक का नाम : माना पति का नाम: बदरी गृह संख्या : 615 उम्र : 69 लिंग : महिला	फोटो उपलब्ध	347	GHX1014992	निर्वाचक का नाम : रोशनलाल पिता का नाम: बदरी गृह संख्या : 615 उम्र : 45 लिंग : पुरुष	फोटो उपलब्ध
348	GHX1015007	निर्वाचक का नाम : ललती पति का नाम: रोशनलाल गृह संख्या : 615 उम्र : 43 लिंग : महिला	फोटो उपलब्ध	349	GHX1495019	निर्वाचक का नाम : सुनील कुमार पिता का नाम: बद्री प्रसाद गृह संख्या : 615 उम्र : 39 लिंग : पुरुष	फोटो उपलब्ध	350	GHX1496116	निर्वाचक का नाम : रामलता देवी पति का नाम: सुनील कुमार गृह संख्या : 615 उम्र : 38 लिंग : महिला	फोटो उपलब्ध
351	WSV0668061	निर्वाचक का नाम : मनोहर लाल सैनी पिता का नाम: बद्री प्रसाद गृह संख्या : 615 उम्र : 31 लिंग : पुरुष	फोटो उपलब्ध	352	WSV0668079	निर्वाचक का नाम : पिन्दूराम पिता का नाम: बद्री प्रसाद गृह संख्या : 615 उम्र : 30 लिंग : पुरुष	फोटो उपलब्ध	353	RJ/08/065/078124	निर्वाचक का नाम : मदन पिता का नाम: नारायण गृह संख्या : 616 उम्र : 79 लिंग : पुरुष	फोटो उपलब्ध

354 निर्वाचक का नाम : सुरेश चन्द सैनी पिता का नाम: मदनलाल गृह संख्या : 616 उम्र : 38 लिंग : पुरुष	GHX1015015 फोटो उपलब्ध	355 निर्वाचक का नाम : अशोक कुमार सैनी पिता का नाम: मदनलाल गृह संख्या : 616 उम्र : 38 लिंग : पुरुष	GHX1589225 फोटो उपलब्ध	356 निर्वाचक का नाम : बबलूकुमार पिता का नाम: मदनलाल गृह संख्या : 616 उम्र : 37 लिंग : पुरुष	GHX1590256 फोटो उपलब्ध
357 निर्वाचक का नाम : रघुवीर पिता का नाम: मदन लाल गृह संख्या : 616 उम्र : 31 लिंग : पुरुष	WSV0668087 फोटो उपलब्ध	358 निर्वाचक का नाम : प्रेम पति का नाम: रामोतार गृह संख्या : 617 उम्र : 62 लिंग : महिला	RJ/08/065/078404 फोटो उपलब्ध	359 निर्वाचक का नाम : जगदीश पिता का नाम: प्रसादी गृह संख्या : 617 उम्र : 59 लिंग : पुरुष	RJ/08/065/078012 फोटो उपलब्ध
360 निर्वाचक का नाम : अनोखी पति का नाम: शिवचरण गृह संख्या : 617 उम्र : 58 लिंग : महिला	WSV0168195 फोटो उपलब्ध	361 निर्वाचक का नाम : गुडी पति का नाम: जगदीश गृह संख्या : 617 उम्र : 58 लिंग : महिला	RJ/08/065/078405 फोटो उपलब्ध	362 निर्वाचक का नाम : शिवलहरी पति का नाम: हरीकिशन गृह संख्या : 617 उम्र : 53 लिंग : महिला	RJ/08/065/078834 फोटो उपलब्ध
363 निर्वाचक का नाम : पप्पू पिता का नाम: प्रसादी गृह संख्या : 617 उम्र : 53 लिंग : पुरुष	GHX1494947 फोटो उपलब्ध	364 निर्वाचक का नाम : फूला सैनी पिता का नाम: शिवलहरी गृह संख्या : 617 उम्र : 50 लिंग : पुरुष	RJ/08/065/078024 फोटो उपलब्ध	365 निर्वाचक का नाम : फूली पति का नाम: पप्पू गृह संख्या : 617 उम्र : 44 लिंग : महिला	GHX1252519 फोटो उपलब्ध
366 निर्वाचक का नाम : रामस्वरूप पिता का नाम: सुखपाल गृह संख्या : 618 उम्र : 74 लिंग : पुरुष	RJ/08/065/078008 फोटो उपलब्ध	367 निर्वाचक का नाम : कैलाशी पति का नाम: रामस्वरूप गृह संख्या : 618 उम्र : 72 लिंग : महिला	WSV1488899 फोटो उपलब्ध	368 निर्वाचक का नाम : कमलेश पिता का नाम: रामस्वरूप गृह संख्या : 618 उम्र : 59 लिंग : पुरुष	RJ/08/065/078014 फोटो उपलब्ध
369 निर्वाचक का नाम : रामबाई पति का नाम: कमलेश गृह संख्या : 618 उम्र : 57 लिंग : महिला	RJ/08/065/078673 फोटो उपलब्ध	370 निर्वाचक का नाम : राकेश कुमार पिता का नाम: रामस्वरूप गृह संख्या : 618 उम्र : 42 लिंग : पुरुष	GHX1015023 फोटो उपलब्ध	371 निर्वाचक का नाम : शीलादेवी पति का नाम: राकेश गृह संख्या : 618 उम्र : 38 लिंग : महिला	WSV0168203 फोटो उपलब्ध
372 निर्वाचक का नाम : फोटूराम पिता का नाम: मन्याराम गृह संख्या : 618 उम्र : 30 लिंग : पुरुष	WSV0668137 फोटो उपलब्ध	373 निर्वाचक का नाम : शारदा पति का नाम: नानगा गृह संख्या : 619 उम्र : 62 लिंग : महिला	RJ/08/065/078669 फोटो उपलब्ध	374 निर्वाचक का नाम : नानग राम सैनी पिता का नाम: सुखपाल गृह संख्या : 619 उम्र : 61 लिंग : पुरुष	WSV1690031 फोटो उपलब्ध
375 निर्वाचक का नाम : जमना पति का नाम: मोहनलाल गृह संख्या : 620 उम्र : 77 लिंग : महिला	RJ/08/065/895110 फोटो उपलब्ध	376 निर्वाचक का नाम : रामजीलाल पिता का नाम: मोहनलाल गृह संख्या : 620 उम्र : 59 लिंग : पुरुष	RJ/08/065/078445 फोटो उपलब्ध	377 निर्वाचक का नाम : कौशल्या पति का नाम: रामजीलाल गृह संख्या : 620 उम्र : 58 लिंग : महिला	RJ/08/065/078672 फोटो उपलब्ध
378 निर्वाचक का नाम : रामकिशोर पिता का नाम: मोहनलाल गृह संख्या : 620 उम्र : 54 लिंग : पुरुष	GHX0967265 फोटो उपलब्ध	379 निर्वाचक का नाम : भारती देवी पति का नाम: रामकिशोर गृह संख्या : 620 उम्र : 51 लिंग : महिला	WSV0558536 फोटो उपलब्ध	380 निर्वाचक का नाम : राजू पिता का नाम: मोहनलाल गृह संख्या : 620 उम्र : 42 लिंग : पुरुष	GHX1015031 फोटो उपलब्ध
381 निर्वाचक का नाम : दीपचन्द पिता का नाम: रामजीलाल गृह संख्या : 620 उम्र : 30 लिंग : पुरुष	WSV0668095 फोटो उपलब्ध	382 निर्वाचक का नाम : बिरबल पिता का नाम: हरकुल गृह संख्या : 621 उम्र : 74 लिंग : पुरुष	RJ/08/065/078491 फोटो उपलब्ध	383 निर्वाचक का नाम : बत्तो पति का नाम: हरलाल गृह संख्या : 625 उम्र : 94 लिंग : महिला	RJ/08/065/078704 फोटो उपलब्ध

384	RJ/08/065/078797	निर्वाचक का नाम : हरसहाय पिता का नाम: लाला गृह संख्या : 625 उम्र : 79 लिंग : पुरुष	फोटो उपलब्ध	385	RJ/08/065/078812	निर्वाचक का नाम : चम्पा पति का नाम: हरसहाय गृह संख्या : 625 उम्र : 77 लिंग : महिला	फोटो उपलब्ध	386	RJ/08/065/895144	निर्वाचक का नाम : पप्पू पिता का नाम: हरसहाय गृह संख्या : 625 उम्र : 55 लिंग : पुरुष	फोटो उपलब्ध
387	RJ/08/065/895151	निर्वाचक का नाम : केशन्ती पति का नाम: पप्पू गृह संख्या : 625 उम्र : 54 लिंग : महिला	फोटो उपलब्ध	388	RJ/08/065/078624	निर्वाचक का नाम : गिराज पिता का नाम: हरलाल गृह संख्या : 625 उम्र : 53 लिंग : पुरुष	फोटो उपलब्ध	389	RJ/08/065/078788	निर्वाचक का नाम : सोमोती पति का नाम: गिराज गृह संख्या : 625 उम्र : 52 लिंग : महिला	फोटो उपलब्ध
390	WSV0216846	निर्वाचक का नाम : मुरारी पिता का नाम: हरसाय गृह संख्या : 625 उम्र : 43 लिंग : पुरुष	फोटो उपलब्ध	391	WSV0012823	निर्वाचक का नाम : फूलवती पति का नाम: मुरारी गृह संख्या : 625 उम्र : 42 लिंग : महिला	फोटो उपलब्ध	392	RJ/08/065/078122	निर्वाचक का नाम : लिक्षमन पिता का नाम: मोती गृह संख्या : 627 उम्र : 79 लिंग : पुरुष	फोटो उपलब्ध
393	GHX1412840	निर्वाचक का नाम : विजेन्द्र कुमार पिता का नाम: लक्ष्मण गृह संख्या : 627 उम्र : 42 लिंग : पुरुष	फोटो उपलब्ध	394	RJ/08/065/078401	निर्वाचक का नाम : रुकमणी पति का नाम: भगवान गृह संख्या : 628 उम्र : 57 लिंग : महिला	फोटो उपलब्ध	395	RJ/08/065/078190	निर्वाचक का नाम : हरीया पिता का नाम: गिरधारी गृह संख्या : 628 उम्र : 57 लिंग : पुरुष	फोटो उपलब्ध
396	RJ/08/065/078035	निर्वाचक का नाम : रसाल पति का नाम: हरीया गृह संख्या : 628 उम्र : 56 लिंग : महिला	फोटो उपलब्ध	397	RJ/08/065/078855	निर्वाचक का नाम : मोहन पिता का नाम: गिरधारी गृह संख्या : 628 उम्र : 52 लिंग : पुरुष	फोटो उपलब्ध	398	WSV0601146	निर्वाचक का नाम : संतरा पति का नाम: मोहनलाल गृह संख्या : 628 उम्र : 42 लिंग : महिला	फोटो उपलब्ध
399	GHX1495639	निर्वाचक का नाम : विश्राम पिता का नाम: गिरधारी गृह संख्या : 628 उम्र : 41 लिंग : पुरुष	फोटो उपलब्ध	400	WSV0667519	निर्वाचक का नाम : सुखराम पिता का नाम: भगवान सहाय गृह संख्या : 628 उम्र : 30 लिंग : पुरुष	फोटो उपलब्ध	401	RJ/08/065/078089	निर्वाचक का नाम : प्रभाती पति का नाम: डालूराम गृह संख्या : 630 उम्र : 92 लिंग : महिला	फोटो उपलब्ध
402	RJ/08/065/078821	निर्वाचक का नाम : किलाण पिता का नाम: डालूराम गृह संख्या : 630 उम्र : 67 लिंग : पुरुष	फोटो उपलब्ध	403	RJ/08/065/078088	निर्वाचक का नाम : सुशीला पति का नाम: किलाण गृह संख्या : 630 उम्र : 64 लिंग : महिला	फोटो उपलब्ध	404	RJ/08/065/078446	निर्वाचक का नाम : शान्ती पति का नाम: घमण्डी गृह संख्या : 630 उम्र : 62 लिंग : महिला	फोटो उपलब्ध
405	RJ/08/065/078006	निर्वाचक का नाम : कैलाश पिता का नाम: मंगला गृह संख्या : 630 उम्र : 59 लिंग : पुरुष	फोटो उपलब्ध	406	RJ/08/065/078226	निर्वाचक का नाम : किशनलाल पिता का नाम: डालूराम गृह संख्या : 630 उम्र : 59 लिंग : पुरुष	फोटो उपलब्ध	407	RJ/08/065/078583	निर्वाचक का नाम : रामलाल पिता का नाम: भूदरमल गृह संख्या : 630 उम्र : 59 लिंग : पुरुष	फोटो उपलब्ध
408	RJ/08/065/078091	निर्वाचक का नाम : लाली पति का नाम: कैलाश गृह संख्या : 630 उम्र : 58 लिंग : महिला	फोटो उपलब्ध	409	RJ/08/065/078092	निर्वाचक का नाम : गोविन्दी पति का नाम: किशनलाल गृह संख्या : 630 उम्र : 58 लिंग : महिला	फोटो उपलब्ध	410	RJ/08/065/078028	निर्वाचक का नाम : शिवराम पिता का नाम: भूदरमल गृह संख्या : 630 उम्र : 57 लिंग : पुरुष	फोटो उपलब्ध
411	WSV1492917	निर्वाचक का नाम : राजन्ती पति का नाम: रामलाल गृह संख्या : 630 उम्र : 57 लिंग : महिला	फोटो उपलब्ध	412	RJ/08/065/078587	निर्वाचक का नाम : अनोखी पति का नाम: शिवराम गृह संख्या : 630 उम्र : 56 लिंग : महिला	फोटो उपलब्ध	413	RJ/08/065/078816	निर्वाचक का नाम : गंगाधर पति का नाम: डालूराम गृह संख्या : 630 उम्र : 55 लिंग : महिला	फोटो उपलब्ध

414 निर्वाचक का नाम : लाडबाई पति का नाम: गंगाधर गृह संख्या : 630 उम्र : 55 लिंग : महिला	GHX1015049 फोटो उपलब्ध	415 निर्वाचक का नाम : आशा पति का नाम: मुंशी गृह संख्या : 630 उम्र : 54 लिंग : महिला	RJ/08/065/078220 फोटो उपलब्ध	416 निर्वाचक का नाम : रामफूल पिता का नाम: भूदरमल गृह संख्या : 630 उम्र : 52 लिंग : पुरुष	RJ/08/065/078029 फोटो उपलब्ध
417 निर्वाचक का नाम : लाली पति का नाम: रामफूल गृह संख्या : 630 उम्र : 52 लिंग : महिला	GHX1015056 फोटो उपलब्ध	418 निर्वाचक का नाम : रमेश पिता का नाम: डालूराम गृह संख्या : 630 उम्र : 43 लिंग : पुरुष	GHX1015064 फोटो उपलब्ध	419 निर्वाचक का नाम : संतोष पति का नाम: रमेश गृह संख्या : 630 उम्र : 42 लिंग : महिला	GHX1015072 फोटो उपलब्ध
420 निर्वाचक का नाम : राकेश पिता का नाम: किलाण गृह संख्या : 630 उम्र : 42 लिंग : पुरुष	GHX1413046 फोटो उपलब्ध	421 निर्वाचक का नाम : विमला देवी पति का नाम: दिनेश गृह संख्या : 630 उम्र : 41 लिंग : महिला	WSV0168229 फोटो उपलब्ध	422 निर्वाचक का नाम : कमपूरी देवी पति का नाम: राकेश कुमार गृह संख्या : 630 उम्र : 40 लिंग : महिला	GHX1496421 फोटो उपलब्ध
423 निर्वाचक का नाम : कलावती पति का नाम: रामकेश गृह संख्या : 630 उम्र : 39 लिंग : महिला	GHX1589522 फोटो उपलब्ध	424 निर्वाचक का नाम : रामचरण सेनी पिता का नाम: सेडू राम सेनी गृह संख्या : 630 उम्र : 39 लिंग : पुरुष	GHX1413228 फोटो उपलब्ध	425 निर्वाचक का नाम : रामकेश पिता का नाम: किलाण गृह संख्या : 630 उम्र : 38 लिंग : पुरुष	GHX1496546 फोटो उपलब्ध
426 निर्वाचक का नाम : प्रकाश चन्द सेनी पिता का नाम: कल्याण सहाय सेनी गृह संख्या : 630 उम्र : 36 लिंग : पुरुष	WSV0743609 फोटो उपलब्ध	427 निर्वाचक का नाम : हंसा देवी सेनी पति का नाम: प्रकाश चन्द सेनी गृह संख्या : 630 उम्र : 32 लिंग : महिला	WSV0743617 फोटो उपलब्ध	428 निर्वाचक का नाम : ख्याली पिता का नाम: गोकुल गृह संख्या : 631 उम्र : 89 लिंग : पुरुष	RJ/08/065/078020 फोटो उपलब्ध
429 निर्वाचक का नाम : लल्ली पति का नाम: चुन्ना गृह संख्या : 631 उम्र : 76 लिंग : महिला	RJ/08/065/078090 फोटो उपलब्ध	430 निर्वाचक का नाम : लल्ली पति का नाम: श्रीराम गृह संख्या : 631 उम्र : 57 लिंग : महिला	RJ/08/065/078032 फोटो उपलब्ध	431 निर्वाचक का नाम : पूरण पिता का नाम: गंगाराम गृह संख्या : 633 उम्र : 69 लिंग : पुरुष	RJ/08/065/078019 फोटो उपलब्ध
432 निर्वाचक का नाम : लाली पति का नाम: पूरण गृह संख्या : 633 उम्र : 64 लिंग : महिला	RJ/08/065/078452 फोटो उपलब्ध	433 निर्वाचक का नाम : रमेश पिता का नाम: गंगाराम गृह संख्या : 634 उम्र : 59 लिंग : पुरुष	RJ/08/065/078017 फोटो उपलब्ध	434 निर्वाचक का नाम : चन्दो पति का नाम: रमेश गृह संख्या : 634 उम्र : 57 लिंग : महिला	RJ/08/065/078817 फोटो उपलब्ध
435 निर्वाचक का नाम : महेश पिता का नाम: गंगाराम गृह संख्या : 634 उम्र : 56 लिंग : पुरुष	GHX1015080 फोटो उपलब्ध	436 निर्वाचक का नाम : बनवारी पिता का नाम: गंगाराम गृह संख्या : 635 उम्र : 79 लिंग : पुरुष	RJ/08/065/078123 फोटो उपलब्ध	437 निर्वाचक का नाम : रंगलाल पिता का नाम: गंगाराम गृह संख्या : 635 उम्र : 64 लिंग : पुरुष	RJ/08/065/078021 फोटो उपलब्ध
438 निर्वाचक का नाम : केशर पति का नाम: रंगलाल गृह संख्या : 635 उम्र : 63 लिंग : महिला	RJ/08/065/078381 फोटो उपलब्ध	439 निर्वाचक का नाम : पिंकी पति का नाम: मुकेश गृह संख्या : 635 उम्र : 43 लिंग : महिला	WSV0216788 फोटो उपलब्ध	440 निर्वाचक का नाम : मुकेश पिता का नाम: बनवारी गृह संख्या : 635 उम्र : 42 लिंग : पुरुष	GHX1015098 फोटो उपलब्ध
441 निर्वाचक का नाम : परभात्या पिता का नाम: जगली गृह संख्या : 637 उम्र : 69 लिंग : पुरुष	RJ/08/065/078018 फोटो उपलब्ध	442 निर्वाचक का नाम : शान्ती पति का नाम: परभाता गृह संख्या : 637 उम्र : 64 लिंग : महिला	RJ/08/065/078789 फोटो उपलब्ध	443 निर्वाचक का नाम : राजेन्द्र कुमार पिता का नाम: प्रभातीलाल गृह संख्या : 637 उम्र : 37 लिंग : पुरुष	WSV0216531 फोटो उपलब्ध

444	RJ/08/065/078026	निर्वाचक का नाम : किलाण पिता का नाम: जंगली गृह संख्या : 638 उम्र : 64 लिंग : पुरुष	फोटो उपलब्ध	445	RJ/08/065/078793	निर्वाचक का नाम : चम्पा पति का नाम: किलाण गृह संख्या : 638 उम्र : 62 लिंग : महिला	फोटो उपलब्ध	446	RJ/08/065/078015	निर्वाचक का नाम : छोटेलाल पिता का नाम: जंगली गृह संख्या : 639 उम्र : 62 लिंग : पुरुष	फोटो उपलब्ध
447	RJ/08/065/078670	निर्वाचक का नाम : बिला पति का नाम: छोटेलाल गृह संख्या : 639 उम्र : 61 लिंग : महिला	फोटो उपलब्ध	448	WSV0718726	निर्वाचक का नाम : ग्यारसीराम पिता का नाम: पुन्याराम गृह संख्या : 639 उम्र : 46 लिंग : पुरुष	फोटो उपलब्ध	449	WSV0718734	निर्वाचक का नाम : प्रेम देवी पति का नाम: ग्यारसीराम गृह संख्या : 639 उम्र : 41 लिंग : महिला	फोटो उपलब्ध
450	RJ/08/065/078520	निर्वाचक का नाम : धासीराम पिता का नाम: कन्हैयालाल गृह संख्या : 643 उम्र : 69 लिंग : पुरुष	फोटो उपलब्ध	451	RJ/08/065/895128	निर्वाचक का नाम : फुला पति का नाम: रामलाल गृह संख्या : 644 उम्र : 62 लिंग : महिला	फोटो उपलब्ध	452	WSV0668103	निर्वाचक का नाम : संतोष कुमार पिता का नाम: रामलाल गृह संख्या : 644 उम्र : 30 लिंग : पुरुष	फोटो उपलब्ध
453	RJ/08/065/078377	निर्वाचक का नाम : उगन्ती पति का नाम: रामखिलारी गृह संख्या : 645 उम्र : 72 लिंग : महिला	फोटो उपलब्ध	454	GHX1253129	निर्वाचक का नाम : शिवराम पिता का नाम: रामखिलारी गृह संख्या : 645 उम्र : 42 लिंग : पुरुष	फोटो उपलब्ध	455	WSV0491076	निर्वाचक का नाम : जगराम पिता का नाम: रामखिलारी गृह संख्या : 645 उम्र : 35 लिंग : पुरुष	फोटो उपलब्ध
456	RJ/08/065/078370	निर्वाचक का नाम : हजारी पिता का नाम: हाबू गृह संख्या : 646 उम्र : 81 लिंग : पुरुष	फोटो उपलब्ध	457	RJ/08/065/078369	निर्वाचक का नाम : हरबाई पति का नाम: हजारी गृह संख्या : 646 उम्र : 79 लिंग : महिला	फोटो उपलब्ध	458	WSV0216804	निर्वाचक का नाम : राजाराम पिता का नाम: हजारीलाल गृह संख्या : 646 उम्र : 36 लिंग : पुरुष	फोटो उपलब्ध
459	WSV0675066	निर्वाचक का नाम : मंजू देवी पति का नाम: राजाराम गृह संख्या : 646 उम्र : 35 लिंग : महिला	फोटो उपलब्ध	460	RJ/08/065/078697	निर्वाचक का नाम : राधा पति का नाम: जम्बू गृह संख्या : 647 उम्र : 82 लिंग : महिला	फोटो उपलब्ध	461	GHX1253095	निर्वाचक का नाम : श्रीराम पिता का नाम: जम्बू गृह संख्या : 647 उम्र : 43 लिंग : पुरुष	फोटो उपलब्ध
462	WSV0930776	निर्वाचक का नाम : कृष्णा पति का नाम: श्रीराम गृह संख्या : 647 उम्र : 42 लिंग : महिला	फोटो उपलब्ध	463	RJ/08/065/078760	निर्वाचक का नाम : नर्बदा पति का नाम: प्रहलाद गृह संख्या : 648 उम्र : 82 लिंग : महिला	फोटो उपलब्ध	464	RJ/08/065/078770	निर्वाचक का नाम : उग्रसैन पिता का नाम: प्रहलाद गृह संख्या : 648 उम्र : 69 लिंग : पुरुष	फोटो उपलब्ध
465	RJ/08/065/078680	निर्वाचक का नाम : भीमसैन पिता का नाम: प्रहलाद गृह संख्या : 648 उम्र : 66 लिंग : पुरुष	फोटो उपलब्ध	466	RJ/08/065/078706	निर्वाचक का नाम : शारदा पति का नाम: उग्रसैन गृह संख्या : 648 उम्र : 64 लिंग : महिला	फोटो उपलब्ध	467	RJ/08/065/078705	निर्वाचक का नाम : रामोती पति का नाम: भगवत गृह संख्या : 648 उम्र : 57 लिंग : महिला	फोटो उपलब्ध
468	RJ/08/065/078702	निर्वाचक का नाम : गौरा पति का नाम: प्रहलाद नारायण गृह संख्या : 648 उम्र : 50 लिंग : महिला	फोटो उपलब्ध	469	WSV0491084	निर्वाचक का नाम : दशरथ पिता का नाम: उग्रसैन गृह संख्या : 648 उम्र : 31 लिंग : पुरुष	फोटो उपलब्ध	470	WSV0667527	निर्वाचक का नाम : आशिष पिता का नाम: भीम सैन गृह संख्या : 648 उम्र : 30 लिंग : पुरुष	फोटो उपलब्ध
471	GHX1589803	निर्वाचक का नाम : रामोती पति का नाम: मोहनलाल गृह संख्या : 649 उम्र : 79 लिंग : महिला	फोटो उपलब्ध	472	WSV0012849	निर्वाचक का नाम : मुकेश पिता का नाम: मोहनलाल गृह संख्या : 649 उम्र : 44 लिंग : पुरुष	फोटो उपलब्ध	473	WSV0353847	निर्वाचक का नाम : गणेश पिता का नाम: मोहन गृह संख्या : 649 उम्र : 43 लिंग : पुरुष	फोटो उपलब्ध

474 निर्वाचक का नाम : ममता पति का नाम: मुकेश गृह संख्या : 649 उम्र : 43 लिंग : महिला	GHX1590108 फोटो उपलब्ध	475 निर्वाचक का नाम : भगोली पति का नाम: गणेश गृह संख्या : 649 उम्र : 42 लिंग : महिला	WSV0012831 फोटो उपलब्ध	476 निर्वाचक का नाम : तेज्या पिता का नाम: छाजूराम गृह संख्या : 650 उम्र : 64 लिंग : पुरुष	RJ/08/065/078597 फोटो उपलब्ध
477 निर्वाचक का नाम : कमली पति का नाम: तेजा गृह संख्या : 650 उम्र : 62 लिंग : महिला	RJ/08/065/078450 फोटो उपलब्ध	478 निर्वाचक का नाम : प्रेम पति का नाम: बाबुलाल गृह संख्या : 651 उम्र : 57 लिंग : महिला	RJ/08/065/078517 फोटो उपलब्ध	479 निर्वाचक का नाम : बिरदा पिता का नाम: परता गृह संख्या : 652 उम्र : 44 लिंग : पुरुष	WSV0012856 फोटो उपलब्ध
480 निर्वाचक का नाम : सन्तो पति का नाम: बिरदा गृह संख्या : 652 उम्र : 43 लिंग : महिला	GHX1590082 फोटो उपलब्ध	481 निर्वाचक का नाम : हरलाल पिता का नाम: मोहनलाल गृह संख्या : 653 उम्र : 53 लिंग : पुरुष	WSV0266486 फोटो उपलब्ध	482 निर्वाचक का नाम : किलान पिता का नाम: हरफुल गृह संख्या : 654 उम्र : 74 लिंग : पुरुष	RJ/08/065/078508 फोटो उपलब्ध
483 निर्वाचक का नाम : मल्ली पति का नाम: किलान गृह संख्या : 654 उम्र : 69 लिंग : महिला	RJ/08/065/078502 फोटो उपलब्ध	484 निर्वाचक का नाम : गिराज पिता का नाम: हरफुल गृह संख्या : 654 उम्र : 59 लिंग : पुरुष	RJ/08/065/078194 फोटो उपलब्ध	485 निर्वाचक का नाम : शांति देवी पति का नाम: बनवारी गृह संख्या : 654 उम्र : 58 लिंग : महिला	WSV1602382 फोटो उपलब्ध
486 निर्वाचक का नाम : बनवारी पिता का नाम: हरफुल गृह संख्या : 654 उम्र : 54 लिंग : पुरुष	RJ/08/065/078117 फोटो उपलब्ध	487 निर्वाचक का नाम : लक्ष्मीनारायण पिता का नाम: कल्याण गृह संख्या : 654 उम्र : 40 लिंग : पुरुष	GHX1589217 फोटो उपलब्ध	488 निर्वाचक का नाम : मंजु देवी पति का नाम: लक्ष्मीनारायण गृह संख्या : 654 उम्र : 37 लिंग : महिला	WSV0668129 फोटो उपलब्ध
489 निर्वाचक का नाम : रामस्वरुप पिता का नाम: लल्लू गृह संख्या : 657 उम्र : 59 लिंग : पुरुष	GHX0895227 फोटो उपलब्ध	490 निर्वाचक का नाम : बत्तो पति का नाम: रामस्वरुप गृह संख्या : 657 उम्र : 56 लिंग : महिला	GHX0895235 फोटो उपलब्ध	491 निर्वाचक का नाम : मान्या पिता का नाम: कल्ला गृह संख्या : 658 उम्र : 69 लिंग : पुरुष	RJ/08/065/078753 फोटो उपलब्ध
492 निर्वाचक का नाम : जगदीश पिता का नाम: मान्या गृह संख्या : 658 उम्र : 52 लिंग : पुरुष	RJ/08/065/078875 फोटो उपलब्ध	493 निर्वाचक का नाम : धोली पति का नाम: जगदीश गृह संख्या : 658 उम्र : 52 लिंग : महिला	GHX0895219 फोटो उपलब्ध	494 निर्वाचक का नाम : हजारी पिता का नाम: मान्या गृह संख्या : 658 उम्र : 46 लिंग : पुरुष	GHX1015106 फोटो उपलब्ध
495 निर्वाचक का नाम : छोटी पति का नाम: हजारी गृह संख्या : 658 उम्र : 44 लिंग : महिला	GHX1252931 फोटो उपलब्ध	496 निर्वाचक का नाम : रुकमणी पति का नाम: प्रभाता गृह संख्या : 659 उम्र : 82 लिंग : महिला	GHX0895185 फोटो उपलब्ध	497 निर्वाचक का नाम : रामोतार पिता का नाम: प्रभाता गृह संख्या : 659 उम्र : 59 लिंग : पुरुष	RJ/08/065/078507 फोटो उपलब्ध
498 निर्वाचक का नाम : प्रेम पति का नाम: रामोतार गृह संख्या : 659 उम्र : 57 लिंग : महिला	GHX0895193 फोटो उपलब्ध	499 निर्वाचक का नाम : विश्राम पिता का नाम: प्रभाती गृह संख्या : 659 उम्र : 46 लिंग : पुरुष	WSV0168245 फोटो उपलब्ध	500 निर्वाचक का नाम : उगन्ती पति का नाम: विश्राम गृह संख्या : 659 उम्र : 44 लिंग : महिला	GHX1590074 फोटो उपलब्ध
501 निर्वाचक का नाम : मुकेश पिता का नाम: प्रभाती गृह संख्या : 659 उम्र : 43 लिंग : पुरुष	GHX1015114 फोटो उपलब्ध	502 निर्वाचक का नाम : छोटी पति का नाम: मुकेश गृह संख्या : 659 उम्र : 42 लिंग : महिला	GHX1252816 फोटो उपलब्ध	503 निर्वाचक का नाम : बनवारी पिता का नाम: छुट्टन गृह संख्या : 660 उम्र : 58 लिंग : पुरुष	RJ/08/065/078355 फोटो उपलब्ध

504 निर्वाचक का नाम : मगली पति का नाम: बनवारी गृह संख्या : 660 उम्र : 57 लिंग : महिला	RJ/08/065/078662	505 निर्वाचक का नाम : पूनी पति का नाम: बाबुलाल गृह संख्या : 661 उम्र : 72 लिंग : महिला	GHX1253038	# 506 निर्वाचक का नाम : सुखराम सेनी पिता का नाम: बाबुलाल गृह संख्या : 661 उम्र : 60 लिंग : पुरुष	WSV1740737
507 निर्वाचक का नाम : रामफुल पिता का नाम: बाबुलाल गृह संख्या : 661 उम्र : 54 लिंग : पुरुष	GHX1412873	# 508 निर्वाचक का नाम : कमला देवी सेनी पति का नाम: सुकराम गृह संख्या : 661 उम्र : 58 लिंग : महिला	GHX1252915	509 निर्वाचक का नाम : सुनीता पति का नाम: रामफुल गृह संख्या : 661 उम्र : 52 लिंग : महिला	GHX1252949
510 निर्वाचक का नाम : मोहनलाल पिता का नाम: बाबुलाल गृह संख्या : 661 उम्र : 41 लिंग : पुरुष	WSV0096909	511 निर्वाचक का नाम : बीना देवी पति का नाम: मोहन लाल गृह संख्या : 661 उम्र : 35 लिंग : महिला	WSV0667535	512 निर्वाचक का नाम : छोटे लाल सेनी पिता का नाम: बाबू लाल सेनी गृह संख्या : 661 उम्र : 30 लिंग : पुरुष	WSV0743633
513 निर्वाचक का नाम : गिराज पिता का नाम: रमला गृह संख्या : 662 उम्र : 74 लिंग : पुरुष	WSV1492941	514 निर्वाचक का नाम : प्रेम पति का नाम: गिराज गृह संख्या : 662 उम्र : 69 लिंग : महिला	RJ/08/065/078648	515 निर्वाचक का नाम : किलान पिता का नाम: रमला गृह संख्या : 662 उम्र : 64 लिंग : पुरुष	WSV1488709
516 निर्वाचक का नाम : कोयल पति का नाम: किलाण गृह संख्या : 662 उम्र : 59 लिंग : महिला	RJ/08/065/078590	517 निर्वाचक का नाम : रामवतार पिता का नाम: गिराज गृह संख्या : 662 उम्र : 36 लिंग : पुरुष	WSV0168419	518 निर्वाचक का नाम : बिजेन्द्र पिता का नाम: कल्याण सहाय गृह संख्या : 662 उम्र : 30 लिंग : पुरुष	WSV0667543
519 निर्वाचक का नाम : पूनी पति का नाम: नत्थूराम गृह संख्या : 663 उम्र : 79 लिंग : महिला	RJ/08/065/078167	520 निर्वाचक का नाम : बिहारी पिता का नाम: नन्दा गृह संख्या : 663 उम्र : 74 लिंग : पुरुष	RJ/08/065/078529	521 निर्वाचक का नाम : सल्ली पति का नाम: बिहारी गृह संख्या : 663 उम्र : 69 लिंग : महिला	RJ/08/065/078164
522 निर्वाचक का नाम : जगदीश पिता का नाम: गोपाल गृह संख्या : 663 उम्र : 54 लिंग : पुरुष	RJ/08/065/078229	523 निर्वाचक का नाम : लिक्ष्मा पति का नाम: जगदीश गृह संख्या : 663 उम्र : 52 लिंग : महिला	RJ/08/065/078801	524 निर्वाचक का नाम : छोटा पिता का नाम: नत्थूराम गृह संख्या : 663 उम्र : 51 लिंग : पुरुष	GHX1495191
525 निर्वाचक का नाम : रामा पति का नाम: छोटा गृह संख्या : 663 उम्र : 50 लिंग : महिला	GHX1252550	526 निर्वाचक का नाम : हरि पिता का नाम: गोपाल गृह संख्या : 663 उम्र : 47 लिंग : पुरुष	GHX1412899	527 निर्वाचक का नाम : छोटी पति का नाम: हरि गृह संख्या : 663 उम्र : 44 लिंग : महिला	GHX1252592
528 निर्वाचक का नाम : भगवानसहाय पिता का नाम: नत्थुराम गृह संख्या : 663 उम्र : 43 लिंग : पुरुष	GHX1015122	529 निर्वाचक का नाम : बंशी पिता का नाम: बिहारी गृह संख्या : 663 उम्र : 43 लिंग : पुरुष	GHX1015130	530 निर्वाचक का नाम : गुलाब पति का नाम: भगवानसहाय गृह संख्या : 663 उम्र : 42 लिंग : महिला	GHX1412881
531 निर्वाचक का नाम : बसन्ती पति का नाम: रामचरण गृह संख्या : 663 उम्र : 40 लिंग : महिला	WSV0667550	532 निर्वाचक का नाम : रामचरण पिता का नाम: बिहारी लाल गृह संख्या : 663 उम्र : 35 लिंग : पुरुष	WSV0401042	533 निर्वाचक का नाम : रामदयाल पिता का नाम: नारायण गृह संख्या : 664 उम्र : 74 लिंग : पुरुष	RJ/08/065/078371

534	RJ/08/065/078168	निर्वाचक का नाम : उगन्ती पति का नाम: रामदयाल गृह संख्या : 664 उम्र : 72 लिंग : महिला	फोटो उपलब्ध	535	WSV1565688	निर्वाचक का नाम : बबलू सैनी पिता का नाम: राम दयाल सैनी गृह संख्या : 664 उम्र : 29 लिंग : पुरुष	फोटो उपलब्ध	536	RJ/08/065/078162	निर्वाचक का नाम : शान्ती पति का नाम: मोती गृह संख्या : 665 उम्र : 82 लिंग : महिला	फोटो उपलब्ध
537	RJ/08/065/078188	निर्वाचक का नाम : जुगलकिशोर पिता का नाम: मोती गृह संख्या : 665 उम्र : 56 लिंग : पुरुष	फोटो उपलब्ध	538	WSV0168401	निर्वाचक का नाम : ओमप्रकाश पिता का नाम: मोतीलाल गृह संख्या : 665 उम्र : 35 लिंग : पुरुष	फोटो उपलब्ध	539	WSV0491092	निर्वाचक का नाम : धनबाई पति का नाम: ओमप्रकाश गृह संख्या : 665 उम्र : 32 लिंग : महिला	फोटो उपलब्ध
540	GHX1015148	निर्वाचक का नाम : बाबुलाल पिता का नाम: बसन्ता गृह संख्या : 666 उम्र : 79 लिंग : पुरुष	फोटो उपलब्ध	541	RJ/08/065/078677	निर्वाचक का नाम : मनोहर पिता का नाम: बाबुलाल गृह संख्या : 666 उम्र : 56 लिंग : पुरुष	फोटो उपलब्ध	542	GHX1184837	निर्वाचक का नाम : प्रेम पति का नाम: मनोहर गृह संख्या : 666 उम्र : 55 लिंग : महिला	फोटो उपलब्ध
543	RJ/08/065/078119	निर्वाचक का नाम : जगदीश पिता का नाम: बाबुलाल गृह संख्या : 666 उम्र : 52 लिंग : पुरुष	फोटो उपलब्ध	544	WSV0605451	निर्वाचक का नाम : बबीता पति का नाम: जगदीश गृह संख्या : 666 उम्र : 36 लिंग : महिला	फोटो उपलब्ध	545	RJ/08/065/078408	निर्वाचक का नाम : गेंदी पति का नाम: मोहनलाल गृह संख्या : 667 उम्र : 77 लिंग : महिला	फोटो उपलब्ध
546	RJ/08/065/078802	निर्वाचक का नाम : लाली पति का नाम: बाबुलाल गृह संख्या : 667 उम्र : 72 लिंग : महिला	फोटो उपलब्ध	547	RJ/08/065/078847	निर्वाचक का नाम : जगदीश पति का नाम: बाबुलाल गृह संख्या : 667 उम्र : 52 लिंग : महिला	फोटो उपलब्ध	548	GHX1590538	निर्वाचक का नाम : सुनीता देवी पति का नाम: जगदीश गृह संख्या : 667 उम्र : 41 लिंग : महिला	फोटो उपलब्ध
549	RJ/08/065/078176	निर्वाचक का नाम : रम्भा पति का नाम: सीताराम गृह संख्या : 668 उम्र : 87 लिंग : महिला	फोटो उपलब्ध	550	RJ/08/065/078819	निर्वाचक का नाम : मन्दो पति का नाम: गंगाराम गृह संख्या : 668 उम्र : 74 लिंग : महिला	फोटो उपलब्ध	551	RJ/08/065/078684	निर्वाचक का नाम : पाचूराम पिता का नाम: रामजीवन गृह संख्या : 668 उम्र : 74 लिंग : पुरुष	फोटो उपलब्ध
552	GHX1015171	निर्वाचक का नाम : पप्पू पिता का नाम: सीताराम गृह संख्या : 668 उम्र : 74 लिंग : पुरुष	फोटो उपलब्ध	553	RJ/08/065/078693	निर्वाचक का नाम : चमेली पति का नाम: पाचूराम गृह संख्या : 668 उम्र : 72 लिंग : महिला	फोटो उपलब्ध	554	RJ/08/065/078660	निर्वाचक का नाम : राजन्ती पति का नाम: पप्पू गृह संख्या : 668 उम्र : 71 लिंग : महिला	फोटो उपलब्ध
555	GHX0895367	निर्वाचक का नाम : कैलास पिता का नाम: सीताराम गृह संख्या : 668 उम्र : 48 लिंग : पुरुष	फोटो उपलब्ध	556	WSV0168252	निर्वाचक का नाम : धप्पो पति का नाम: कैलाश गृह संख्या : 668 उम्र : 44 लिंग : महिला	फोटो उपलब्ध	557	GHX1413053	निर्वाचक का नाम : रामफूल पिता का नाम: सीताराम गृह संख्या : 668 उम्र : 44 लिंग : पुरुष	फोटो उपलब्ध
558	GHX1015189	निर्वाचक का नाम : भोलूराम पिता का नाम: गंगाराम गृह संख्या : 668 उम्र : 42 लिंग : पुरुष	फोटो उपलब्ध	559	GHX1589696	निर्वाचक का नाम : विमलेश पति का नाम: रामफूल गृह संख्या : 668 उम्र : 42 लिंग : महिला	फोटो उपलब्ध	560	GHX1495852	निर्वाचक का नाम : मीरा देवी पति का नाम: भोलू राम गृह संख्या : 668 उम्र : 40 लिंग : महिला	फोटो उपलब्ध
561	RJ/08/065/078357	निर्वाचक का नाम : मागेलाल पिता का नाम: कन्हैया गृह संख्या : 669 उम्र : 72 लिंग : पुरुष	फोटो उपलब्ध	562	RJ/08/065/078691	निर्वाचक का नाम : गुल्ली पति का नाम: मागेलाल गृह संख्या : 669 उम्र : 69 लिंग : महिला	फोटो उपलब्ध	563	WSV0168260	निर्वाचक का नाम : रमेश पिता का नाम: मांगेलाल गृह संख्या : 669 उम्र : 42 लिंग : पुरुष	फोटो उपलब्ध

564	RJ/08/065/078701	निर्वाचक का नाम : भोती पति का नाम: छीतर गृह संख्या : 671 उम्र : 77 लिंग : महिला	फोटो उपलब्ध	565	WSV0012906	निर्वाचक का नाम : लक्ष्मी नारायण पिता का नाम: छीतरमल गृह संख्या : 671 उम्र : 44 लिंग : पुरुष	फोटो उपलब्ध	566	GHX1495803	निर्वाचक का नाम : कल्ली पति का नाम: लक्ष्मी नारायण गृह संख्या : 671 उम्र : 39 लिंग : महिला	फोटो उपलब्ध
567	GHX1495209	निर्वाचक का नाम : रामकिशन पिता का नाम: छीतर मल गृह संख्या : 671 उम्र : 38 लिंग : पुरुष	फोटो उपलब्ध	568	GHX1495795	निर्वाचक का नाम : मीना देवी पति का नाम: रामकिशन सैनी गृह संख्या : 671 उम्र : 38 लिंग : महिला	फोटो उपलब्ध	569	WSV0401034	निर्वाचक का नाम : ओमप्रकाश पिता का नाम: छीतरमल गृह संख्या : 671 उम्र : 32 लिंग : पुरुष	फोटो उपलब्ध
570	RJ/08/065/078383	निर्वाचक का नाम : ख्याली पिता का नाम: गोरधन गृह संख्या : 672 उम्र : 59 लिंग : पुरुष	फोटो उपलब्ध	571	RJ/08/065/078822	निर्वाचक का नाम : लल्ली पति का नाम: ख्याली गृह संख्या : 672 उम्र : 56 लिंग : महिला	फोटो उपलब्ध	572	WSV0401018	निर्वाचक का नाम : किशन लाल पिता का नाम: ख्यालीराम गृह संख्या : 672 उम्र : 32 लिंग : पुरुष	फोटो उपलब्ध
573	WSV0491100	निर्वाचक का नाम : खेलन्ती पति का नाम: किशनलाल गृह संख्या : 672 उम्र : 32 लिंग : महिला	फोटो उपलब्ध	574	WSV0491118	निर्वाचक का नाम : सन्तोष कुमार पिता का नाम: ख्यालीराम गृह संख्या : 672 उम्र : 31 लिंग : पुरुष	फोटो उपलब्ध	575	RJ/08/065/078823	निर्वाचक का नाम : सिगारी पति का नाम: गोरधन गृह संख्या : 673 उम्र : 74 लिंग : महिला	फोटो उपलब्ध
576	RJ/08/065/078827	निर्वाचक का नाम : जयनारायण पिता का नाम: मूला गृह संख्या : 673 उम्र : 64 लिंग : पुरुष	फोटो उपलब्ध	577	RJ/08/065/078826	निर्वाचक का नाम : रामप्यारी पति का नाम: जयनारायण गृह संख्या : 673 उम्र : 62 लिंग : महिला	फोटो उपलब्ध	578	GHX1496512	निर्वाचक का नाम : राजेन्द्र पिता का नाम: जयनारायण गृह संख्या : 673 उम्र : 43 लिंग : पुरुष	फोटो उपलब्ध
579	GHX1015197	निर्वाचक का नाम : कमलेश पिता का नाम: जयनारायण गृह संख्या : 673 उम्र : 43 लिंग : पुरुष	फोटो उपलब्ध	580	GHX1496504	निर्वाचक का नाम : धनबाई पति का नाम: राजेन्द्र गृह संख्या : 673 उम्र : 41 लिंग : महिला	फोटो उपलब्ध	581	RJ/08/065/125295	निर्वाचक का नाम : सुनिता पति का नाम: कमलेश गृह संख्या : 673 उम्र : 41 लिंग : महिला	फोटो उपलब्ध
582	WSV0491126	निर्वाचक का नाम : विनोद कुमार पिता का नाम: जयनारायण गृह संख्या : 673 उम्र : 33 लिंग : पुरुष	फोटो उपलब्ध	583	WSV0743641	निर्वाचक का नाम : दिनेश कुमार सेनी पिता का नाम: जय नारायण गृह संख्या : 673 उम्र : 30 लिंग : पुरुष	फोटो उपलब्ध	584	RJ/08/065/078497	निर्वाचक का नाम : दूडा पिता का नाम: प्रभू गृह संख्या : 674 उम्र : 62 लिंग : पुरुष	फोटो उपलब्ध
585	WSV1492149	निर्वाचक का नाम : कमली पति का नाम: रामखिलारी गृह संख्या : 674 उम्र : 62 लिंग : महिला	फोटो उपलब्ध	586	WSV1351394	निर्वाचक का नाम : लच्छी देवी पति का नाम: टुंडाराम सैनी गृह संख्या : 674 उम्र : 61 लिंग : महिला	फोटो उपलब्ध	587	RJ/08/065/078818	निर्वाचक का नाम : रामफुल पिता का नाम: प्रभू गृह संख्या : 674 उम्र : 59 लिंग : पुरुष	फोटो उपलब्ध
588	GHX1184852	निर्वाचक का नाम : आंसी पति का नाम: रामफुल गृह संख्या : 674 उम्र : 46 लिंग : महिला	फोटो उपलब्ध	589	GHX1495183	निर्वाचक का नाम : हीरालाल पिता का नाम: टुण्डाराम गृह संख्या : 674 उम्र : 42 लिंग : पुरुष	फोटो उपलब्ध	590	GHX1015205	निर्वाचक का नाम : भगवानसहाय पिता का नाम: रामखिलाडी गृह संख्या : 674 उम्र : 42 लिंग : पुरुष	फोटो उपलब्ध
591	WSV0168286	निर्वाचक का नाम : हनुमान पिता का नाम: राम खिलारी गृह संख्या : 674 उम्र : 40 लिंग : पुरुष	फोटो उपलब्ध	592	GHX1495837	निर्वाचक का नाम : गीता पति का नाम: भगवान सहाय गृह संख्या : 674 उम्र : 40 लिंग : महिला	फोटो उपलब्ध	593	GHX1590595	निर्वाचक का नाम : मीना पति का नाम: हनुमान गृह संख्या : 674 उम्र : 39 लिंग : महिला	फोटो उपलब्ध

594 निर्वाचक का नाम : रूमाली पति का नाम: हीरालाल गृह संख्या : 674 उम्र : 38 लिंग : महिला	GHX1495845 फोटो उपलब्ध	595 निर्वाचक का नाम : अशोक पिता का नाम: दूण्डाराम गृह संख्या : 674 उम्र : 33 लिंग : पुरुष	WSV0400960 फोटो उपलब्ध	596 निर्वाचक का नाम : लाली देवी पति का नाम: अशोक गृह संख्या : 674 उम्र : 32 लिंग : महिला	WSV0400978 फोटो उपलब्ध
597 निर्वाचक का नाम : मूली पति का नाम: शिम्भू गृह संख्या : 675 उम्र : 77 लिंग : महिला	RJ/08/065/895250 फोटो उपलब्ध	598 निर्वाचक का नाम : घनश्याम पिता का नाम: शिम्भू गृह संख्या : 675 उम्र : 59 लिंग : पुरुष	WSV1492156 फोटो उपलब्ध	599 निर्वाचक का नाम : लाली पति का नाम: घनश्याम गृह संख्या : 675 उम्र : 56 लिंग : महिला	WSV1488691 फोटो उपलब्ध
600 निर्वाचक का नाम : राधे पिता का नाम: शिम्भू गृह संख्या : 675 उम्र : 44 लिंग : पुरुष	GHX1015213 फोटो उपलब्ध	601 निर्वाचक का नाम : रामपति पति का नाम: राधे गृह संख्या : 675 उम्र : 42 लिंग : महिला	GHX1495779 फोटो उपलब्ध	602 निर्वाचक का नाम : बच्ची पति का नाम: रामसहाय गृह संख्या : 676 उम्र : 97 लिंग : महिला	RJ/08/065/078576 फोटो उपलब्ध
603 निर्वाचक का नाम : अनोखी पति का नाम: जगन गृह संख्या : 676 उम्र : 57 लिंग : महिला	RJ/08/065/078212 फोटो उपलब्ध	604 निर्वाचक का नाम : नरसी पिता का नाम: रमसी गृह संख्या : 676 उम्र : 56 लिंग : पुरुष	RJ/08/065/078575 फोटो उपलब्ध	605 निर्वाचक का नाम : छोटेलाल पिता का नाम: रमसी गृह संख्या : 676 उम्र : 43 लिंग : पुरुष	GHX1252964 फोटो उपलब्ध
606 निर्वाचक का नाम : सकुन्तला पति का नाम: छोटेलाल गृह संख्या : 676 उम्र : 42 लिंग : महिला	WSV0012872 फोटो उपलब्ध	607 निर्वाचक का नाम : धप्पा पति का नाम: नरसी गृह संख्या : 676 उम्र : 42 लिंग : महिला	GHX1496389 फोटो उपलब्ध	608 निर्वाचक का नाम : समर्थलाल पिता का नाम: जगनलाल गृह संख्या : 676 उम्र : 36 लिंग : पुरुष	WSV0096925 फोटो उपलब्ध
609 निर्वाचक का नाम : महेश चन्द पिता का नाम: जगनाराम गृह संख्या : 676 उम्र : 33 लिंग : पुरुष	WSV0668152 फोटो उपलब्ध	610 निर्वाचक का नाम : तोफली पति का नाम: छुट्टन गृह संख्या : 677 उम्र : 72 लिंग : महिला	RJ/08/065/078539 फोटो उपलब्ध	611 निर्वाचक का नाम : मुरारी पिता का नाम: छुट्टन गृह संख्या : 677 उम्र : 44 लिंग : पुरुष	GHX1252790 फोटो उपलब्ध
612 निर्वाचक का नाम : मंजू पति का नाम: मुरारी लाल गृह संख्या : 677 उम्र : 37 लिंग : महिला	WSV0667568 फोटो उपलब्ध	613 निर्वाचक का नाम : आशा देवी पति का नाम: सुरेश चन्द गृह संख्या : 677 उम्र : 35 लिंग : महिला	WSV0667584 फोटो उपलब्ध	614 निर्वाचक का नाम : राकेश कुमार पिता का नाम: छुट्टन लाल गृह संख्या : 677 उम्र : 31 लिंग : पुरुष	WSV0667576 फोटो उपलब्ध
615 निर्वाचक का नाम : भोरी पति का नाम: बिसना गृह संख्या : 678 उम्र : 77 लिंग : महिला	WSV1492974 फोटो उपलब्ध	616 निर्वाचक का नाम : जगदीश पिता का नाम: बिसना गृह संख्या : 678 उम्र : 54 लिंग : पुरुष	RJ/08/065/078213 फोटो उपलब्ध	617 निर्वाचक का नाम : भगवानसहाय पिता का नाम: बिसना गृह संख्या : 678 उम्र : 44 लिंग : पुरुष	GHX1015221 फोटो उपलब्ध
618 निर्वाचक का नाम : लक्ष्मी पति का नाम: भगवानसहाय गृह संख्या : 678 उम्र : 42 लिंग : महिला	GHX1252261 फोटो उपलब्ध	619 निर्वाचक का नाम : नत्थी पति का नाम: रामचन्द्र गृह संख्या : 679 उम्र : 87 लिंग : महिला	RJ/08/065/078542 फोटो उपलब्ध	620 निर्वाचक का नाम : मुल्या पिता का नाम: रामचन्द्र गृह संख्या : 679 उम्र : 74 लिंग : पुरुष	RJ/08/065/078361 फोटो उपलब्ध
621 निर्वाचक का नाम : रामपति पति का नाम: मुल्या गृह संख्या : 679 उम्र : 69 लिंग : महिला	RJ/08/065/078374 फोटो उपलब्ध	622 निर्वाचक का नाम : लल्लो पति का नाम: मीडया गृह संख्या : 679 उम्र : 64 लिंग : महिला	RJ/08/065/078368 फोटो उपलब्ध	623 निर्वाचक का नाम : पप्पू पिता का नाम: रामचन्द्र गृह संख्या : 679 उम्र : 64 लिंग : पुरुष	RJ/08/065/078820 फोटो उपलब्ध

624	RJ/08/065/078376	निर्वाचक का नाम : लाली पति का नाम: पप्पू गृह संख्या : 679 उम्र : 62 लिंग : महिला	फोटो उपलब्ध	625	WSV0012898	निर्वाचक का नाम : चमेली पति का नाम: कालू गृह संख्या : 679 उम्र : 59 लिंग : महिला	फोटो उपलब्ध	626	WSV1488717	निर्वाचक का नाम : रामसहाय पिता का नाम: हरबक्स गृह संख्या : 680 उम्र : 76 लिंग : पुरुष	फोटो उपलब्ध
627	RJ/08/065/078499	निर्वाचक का नाम : मूली पति का नाम: रामसहाय गृह संख्या : 680 उम्र : 74 लिंग : महिला	फोटो उपलब्ध	628	RJ/08/065/078372	निर्वाचक का नाम : राधेश्याम पिता का नाम: रामसहाय गृह संख्या : 680 उम्र : 59 लिंग : पुरुष	फोटो उपलब्ध	629	RJ/08/065/078796	निर्वाचक का नाम : कमली पति का नाम: राधेश्याम गृह संख्या : 680 उम्र : 57 लिंग : महिला	फोटो उपलब्ध
630	RJ/08/065/078638	निर्वाचक का नाम : बाबु पिता का नाम: रामधन गृह संख्या : 681 उम्र : 69 लिंग : पुरुष	फोटो उपलब्ध	631	GHX1589977	निर्वाचक का नाम : फूली देवी पति का नाम: रामस्वरूप गृह संख्या : 681 उम्र : 67 लिंग : महिला	फोटो उपलब्ध	632	RJ/08/065/078636	निर्वाचक का नाम : कानी पति का नाम: बाबु गृह संख्या : 681 उम्र : 66 लिंग : महिला	फोटो उपलब्ध
633	RJ/08/065/078523	निर्वाचक का नाम : हारया पिता का नाम: रामधन गृह संख्या : 681 उम्र : 64 लिंग : पुरुष	फोटो उपलब्ध	634	RJ/08/065/078637	निर्वाचक का नाम : रतनी पति का नाम: हारया गृह संख्या : 681 उम्र : 62 लिंग : महिला	फोटो उपलब्ध	635	RJ/08/065/078427	निर्वाचक का नाम : रामस्वरूप पिता का नाम: रामधन गृह संख्या : 681 उम्र : 59 लिंग : पुरुष	फोटो उपलब्ध
636	WSV1554732	निर्वाचक का नाम : भोती देवी पति का नाम: हजारी गृह संख्या : 684 उम्र : 81 लिंग : महिला	फोटो उपलब्ध	637	GHX0967315	निर्वाचक का नाम : रामस्वरूप सैनी पिता का नाम: हजारी गृह संख्या : 684 उम्र : 61 लिंग : पुरुष	फोटो उपलब्ध	638	WSV1598234	निर्वाचक का नाम : कमली देवी सैनी पति का नाम: रामस्वरूप गृह संख्या : 684 उम्र : 58 लिंग : महिला	फोटो उपलब्ध
639	RJ/08/065/078100	निर्वाचक का नाम : गोमा पति का नाम: कमलेश गृह संख्या : 684 उम्र : 57 लिंग : महिला	फोटो उपलब्ध	640	RJ/08/065/078388	निर्वाचक का नाम : बनवारी पिता का नाम: हजारी गृह संख्या : 684 उम्र : 52 लिंग : पुरुष	फोटो उपलब्ध	641	RJ/08/065/078101	निर्वाचक का नाम : केसन्ता पति का नाम: बनवारी गृह संख्या : 684 उम्र : 52 लिंग : महिला	फोटो उपलब्ध
642	GHX1589985	निर्वाचक का नाम : भारती देवी पति का नाम: श्रीनारायण गृह संख्या : 684 उम्र : 43 लिंग : महिला	फोटो उपलब्ध	643	GHX1184860	निर्वाचक का नाम : श्री नारायण पिता का नाम: हजारी गृह संख्या : 684 उम्र : 43 लिंग : पुरुष	फोटो उपलब्ध	644	GHX0967471	निर्वाचक का नाम : लाली देवी पति का नाम: नवल किशोर गृह संख्या : 684 उम्र : 43 लिंग : महिला	फोटो उपलब्ध
645	GHX0967463	निर्वाचक का नाम : नवल किशोर सैनी पिता का नाम: हजारी लाल गृह संख्या : 684 उम्र : 36 लिंग : पुरुष	फोटो उपलब्ध	646	RJ/08/065/078805	निर्वाचक का नाम : राधाकिशन पिता का नाम: हट्टीराम गृह संख्या : 685 उम्र : 92 लिंग : पुरुष	फोटो उपलब्ध	647	WSV1408582	निर्वाचक का नाम : सुरेश पिता का नाम: जगन्नाथ गृह संख्या : 685 उम्र : 57 लिंग : पुरुष	फोटो उपलब्ध
648	RJ/08/065/078075	निर्वाचक का नाम : लल्ली पति का नाम: सुरेश गृह संख्या : 685 उम्र : 56 लिंग : महिला	फोटो उपलब्ध	649	RJ/08/065/078776	निर्वाचक का नाम : कृष्णलाल पिता का नाम: जगन्नाथ गृह संख्या : 686 उम्र : 74 लिंग : पुरुष	फोटो उपलब्ध	650	RJ/08/065/078153	निर्वाचक का नाम : रमेश पिता का नाम: जगन्नाथ गृह संख्या : 686 उम्र : 69 लिंग : पुरुष	फोटो उपलब्ध
651	RJ/08/065/078824	निर्वाचक का नाम : मालती पति का नाम: कृष्णलाल गृह संख्या : 686 उम्र : 56 लिंग : महिला	फोटो उपलब्ध	652	RJ/08/065/078154	निर्वाचक का नाम : कमला पति का नाम: रमेश गृह संख्या : 686 उम्र : 48 लिंग : महिला	फोटो उपलब्ध	653	WSV0065557	निर्वाचक का नाम : कुन्ज बिहारी पिता का नाम: कृष्णलाल गृह संख्या : 686 उम्र : 37 लिंग : पुरुष	फोटो उपलब्ध

654	WSV0168393	निर्वाचक का नाम : राजेश कुमार पिता का नाम: कृष्णलाल गृह संख्या : 686 उम्र : 35 लिंग : पुरुष	फोटो उपलब्ध	655	WSV0457176	निर्वाचक का नाम : बृजमोहन पिता का नाम: कृष्णलाल गृह संख्या : 686 उम्र : 31 लिंग : पुरुष	फोटो उपलब्ध	656	WSV0457168	निर्वाचक का नाम : अनिल कुमार सैनी पिता का नाम: सुरेश चन्द गृह संख्या : 686 उम्र : 31 लिंग : पुरुष	फोटो उपलब्ध
657	RJ/08/065/078417	निर्वाचक का नाम : जलबाई पति का नाम: गिर्राज गृह संख्या : 687 उम्र : 64 लिंग : महिला	फोटो उपलब्ध	658	GHX0895292	निर्वाचक का नाम : रामबाई पति का नाम: रामफुल गृह संख्या : 687 उम्र : 51 लिंग : महिला	फोटो उपलब्ध	659	GHX1015239	निर्वाचक का नाम : मुंशी पिता का नाम: गिर्राज गृह संख्या : 687 उम्र : 42 लिंग : पुरुष	फोटो उपलब्ध
660	WSV0457192	निर्वाचक का नाम : अनिता पति का नाम: मुंशी गृह संख्या : 687 उम्र : 35 लिंग : महिला	फोटो उपलब्ध	661	WSV0457184	निर्वाचक का नाम : रमेश चन्द पिता का नाम: गिर्राज गृह संख्या : 687 उम्र : 34 लिंग : पुरुष	फोटो उपलब्ध	662	GHX1015247	निर्वाचक का नाम : कम्पुरी पिता का नाम: बाबूलाल गृह संख्या : 688 उम्र : 67 लिंग : पुरुष	फोटो उपलब्ध
663	GHX1412907	निर्वाचक का नाम : राधेश्याम पिता का नाम: बाबूलाल गृह संख्या : 688 उम्र : 46 लिंग : पुरुष	फोटो उपलब्ध	664	GHX1015254	निर्वाचक का नाम : कैलाशी पति का नाम: राधेश्याम गृह संख्या : 688 उम्र : 44 लिंग : महिला	फोटो उपलब्ध	665	GHX1413061	निर्वाचक का नाम : भगवानसहाय पिता का नाम: बाबूलाल गृह संख्या : 688 उम्र : 44 लिंग : पुरुष	फोटो उपलब्ध
666	WSV0049676	निर्वाचक का नाम : काली पति का नाम: भगवान सहाय गृह संख्या : 688 उम्र : 41 लिंग : महिला	फोटो उपलब्ध	667	WSV0668160	निर्वाचक का नाम : हरकिशन पिता का नाम: बाबूलाल गृह संख्या : 688 उम्र : 34 लिंग : पुरुष	फोटो उपलब्ध	668	RJ/08/065/078843	निर्वाचक का नाम : बुधा पिता का नाम: मोहरपाल गृह संख्या : 689 उम्र : 64 लिंग : पुरुष	फोटो उपलब्ध
669	RJ/08/065/078175	निर्वाचक का नाम : मल्ली पति का नाम: बुधा गृह संख्या : 689 उम्र : 62 लिंग : महिला	फोटो उपलब्ध	670	WSV0667600	निर्वाचक का नाम : गोविन्द सहाय पिता का नाम: बुद्धीलाल गृह संख्या : 689 उम्र : 30 लिंग : पुरुष	फोटो उपलब्ध	671	RJ/08/065/078876	निर्वाचक का नाम : प्रहलाद पिता का नाम: अर्जुन गृह संख्या : 690 उम्र : 89 लिंग : पुरुष	फोटो उपलब्ध
672	RJ/08/065/078108	निर्वाचक का नाम : जगदीश पिता का नाम: अर्जुन गृह संख्या : 690 उम्र : 82 लिंग : पुरुष	फोटो उपलब्ध	673	RJ/08/065/078851	निर्वाचक का नाम : बच्ची पति का नाम: जगदीश गृह संख्या : 690 उम्र : 77 लिंग : महिला	फोटो उपलब्ध	674	RJ/08/065/078177	निर्वाचक का नाम : रामोतार पिता का नाम: जगदीश गृह संख्या : 690 उम्र : 59 लिंग : पुरुष	फोटो उपलब्ध
675	RJ/08/065/078850	निर्वाचक का नाम : मीना पति का नाम: रामोतार गृह संख्या : 690 उम्र : 57 लिंग : महिला	फोटो उपलब्ध	676	GHX1494905	निर्वाचक का नाम : मुकेश पिता का नाम: जगदीश गृह संख्या : 690 उम्र : 41 लिंग : पुरुष	फोटो उपलब्ध	677	WSV0216655	निर्वाचक का नाम : हेमा पति का नाम: मुकेश गृह संख्या : 690 उम्र : 40 लिंग : महिला	फोटो उपलब्ध
678	WSV0457200	निर्वाचक का नाम : पिन्दूलाल पिता का नाम: जगदीश गृह संख्या : 690 उम्र : 35 लिंग : पुरुष	फोटो उपलब्ध	679	WSV0400986	निर्वाचक का नाम : मनोहर लाल पिता का नाम: जगदीश गृह संख्या : 690 उम्र : 33 लिंग : पुरुष	फोटो उपलब्ध	680	RJ/08/065/078345	निर्वाचक का नाम : बील्या पिता का नाम: अर्जुन गृह संख्या : 691 उम्र : 83 लिंग : पुरुष	फोटो उपलब्ध
681	RJ/08/065/078538	निर्वाचक का नाम : भागोती पति का नाम: बील्या गृह संख्या : 691 उम्र : 82 लिंग : महिला	फोटो उपलब्ध	682	GHX1184886	निर्वाचक का नाम : सेड्डाम पिता का नाम: अर्जुन गृह संख्या : 691 उम्र : 69 लिंग : पुरुष	फोटो उपलब्ध	683	RJ/08/065/078537	निर्वाचक का नाम : गुलाब पति का नाम: रामखिलारी गृह संख्या : 691 उम्र : 59 लिंग : महिला	फोटो उपलब्ध

684 निर्वाचक का नाम : शीला पति का नाम: रतनलाल गृह संख्या : 691 उम्र : 58 लिंग : महिला	GHX0967307 फोटो उपलब्ध	685 निर्वाचक का नाम : रतनलाल पिता का नाम: बील्या गृह संख्या : 691 उम्र : 57 लिंग : पुरुष	GHX1412915 फोटो उपलब्ध	686 निर्वाचक का नाम : बहादुर पिता का नाम: लक्ष्मण गृह संख्या : 693 उम्र : 74 लिंग : पुरुष	GHX1589357 फोटो उपलब्ध
687 निर्वाचक का नाम : लाली पति का नाम: बहादुर गृह संख्या : 693 उम्र : 72 लिंग : महिला	GHX1015262 फोटो उपलब्ध	688 निर्वाचक का नाम : संतरा पति का नाम: बबलू गृह संख्या : 693 उम्र : 44 लिंग : महिला	GHX1589993 फोटो उपलब्ध	689 निर्वाचक का नाम : कंचन पिता का नाम: रामधन गृह संख्या : 693 उम्र : 38 लिंग : पुरुष	WSV0667618 फोटो उपलब्ध
690 निर्वाचक का नाम : रमेश पिता का नाम: प्रभू गृह संख्या : 694 उम्र : 69 लिंग : पुरुष	GHX1184894 फोटो उपलब्ध	691 निर्वाचक का नाम : कोशल्या पति का नाम: रमेश गृह संख्या : 694 उम्र : 64 लिंग : महिला	GHX0895284 फोटो उपलब्ध	692 निर्वाचक का नाम : किलाण पिता का नाम: रामजीलाल गृह संख्या : 695 उम्र : 79 लिंग : पुरुष	RJ/08/065/078777 फोटो उपलब्ध
693 निर्वाचक का नाम : कैलाश पिता का नाम: छोटक्या गृह संख्या : 695 उम्र : 76 लिंग : पुरुष	RJ/08/065/078109 फोटो उपलब्ध	694 निर्वाचक का नाम : चमेली पति का नाम: कैलाश गृह संख्या : 695 उम्र : 74 लिंग : महिला	RJ/08/065/078647 फोटो उपलब्ध	695 निर्वाचक का नाम : झूमा पति का नाम: शिम्भू गृह संख्या : 695 उम्र : 64 लिंग : महिला	GHX1015296 फोटो उपलब्ध
696 निर्वाचक का नाम : चिरंजी पिता का नाम: किलाण गृह संख्या : 695 उम्र : 53 लिंग : पुरुष	WSV0096933 फोटो उपलब्ध	697 निर्वाचक का नाम : पप्पू पिता का नाम: कैलाश गृह संख्या : 695 उम्र : 53 लिंग : पुरुष	GHX0967299 फोटो उपलब्ध	698 निर्वाचक का नाम : विमला सैनी पति का नाम: पप्पू गृह संख्या : 695 उम्र : 53 लिंग : महिला	WSV1351352 फोटो उपलब्ध
699 निर्वाचक का नाम : राजन्ती पति का नाम: चिरंजी गृह संख्या : 695 उम्र : 52 लिंग : महिला	RJ/08/065/078728 फोटो उपलब्ध	700 निर्वाचक का नाम : लालाराम पिता का नाम: शिम्भू गृह संख्या : 695 उम्र : 44 लिंग : पुरुष	WSV0096941 फोटो उपलब्ध	701 निर्वाचक का नाम : राजू पिता का नाम: किलाण गृह संख्या : 695 उम्र : 44 लिंग : पुरुष	GHX1015338 फोटो उपलब्ध
702 निर्वाचक का नाम : बाबूलाल पिता का नाम: कैलाश गृह संख्या : 695 उम्र : 44 लिंग : पुरुष	GHX1015346 फोटो उपलब्ध	703 निर्वाचक का नाम : हंसा पति का नाम: सुमरता गृह संख्या : 695 उम्र : 43 लिंग : महिला	GHX1015312 फोटो उपलब्ध	704 निर्वाचक का नाम : विमला पति का नाम: लालाराम गृह संख्या : 695 उम्र : 43 लिंग : महिला	GHX1015320 फोटो उपलब्ध
705 निर्वाचक का नाम : कमली पति का नाम: बाबूलाल गृह संख्या : 695 उम्र : 43 लिंग : महिला	WSV0168278 फोटो उपलब्ध	706 निर्वाचक का नाम : माया देवी पति का नाम: घनश्याम गृह संख्या : 695 उम्र : 39 लिंग : महिला	WSV0168302 फोटो उपलब्ध	707 निर्वाचक का नाम : रामबाबू पिता का नाम: शिम्भू दयाल गृह संख्या : 695 उम्र : 35 लिंग : पुरुष	WSV0668186 फोटो उपलब्ध
708 निर्वाचक का नाम : महेन्द्र कुमार पिता का नाम: शिम्भू दयाल गृह संख्या : 695 उम्र : 33 लिंग : पुरुष	WSV0668178 फोटो उपलब्ध	709 निर्वाचक का नाम : हीरालाल पिता का नाम: लल्लू गृह संख्या : 696 उम्र : 72 लिंग : पुरुष	RJ/08/065/078841 फोटो उपलब्ध	710 निर्वाचक का नाम : सोमोती पति का नाम: हीरालाल गृह संख्या : 696 उम्र : 69 लिंग : महिला	RJ/08/065/078810 फोटो उपलब्ध
711 निर्वाचक का नाम : कोकली पति का नाम: ख्याली गृह संख्या : 696 उम्र : 64 लिंग : महिला	RJ/08/065/078787 फोटो उपलब्ध	712 निर्वाचक का नाम : मदन पिता का नाम: लल्लू गृह संख्या : 696 उम्र : 64 लिंग : पुरुष	RJ/08/065/078359 फोटो उपलब्ध	713 निर्वाचक का नाम : उगन्ती पति का नाम: मदन गृह संख्या : 696 उम्र : 62 लिंग : महिला	RJ/08/065/078689 फोटो उपलब्ध

714	RJ/08/065/078798	निर्वाचक का नाम : फुलचन्द पिता का नाम: लल्लू गृह संख्या : 696 उम्र : 62 लिंग : पुरुष	715	RJ/08/065/078811	निर्वाचक का नाम : मगनी पिता का नाम: फुलचन्द गृह संख्या : 696 उम्र : 59 लिंग : महिला	716	GHX1015353	निर्वाचक का नाम : रामकिशन पिता का नाम: हीरालाल गृह संख्या : 696 उम्र : 44 लिंग : पुरुष
717	GHX1496058	निर्वाचक का नाम : चावली पति का नाम: रामकिशन गृह संख्या : 696 उम्र : 41 लिंग : महिला	718	WSV0668194	निर्वाचक का नाम : देवी सहाय पिता का नाम: हीरालाल गृह संख्या : 696 उम्र : 35 लिंग : पुरुष	719	WSV0668202	निर्वाचक का नाम : अनोखी देवी पति का नाम: देवी सहाय गृह संख्या : 696 उम्र : 34 लिंग : महिला
720	RJ/08/065/078179	निर्वाचक का नाम : मोती पिता का नाम: किशन गृह संख्या : 697 उम्र : 54 लिंग : पुरुष	721	GHX1015379	निर्वाचक का नाम : जम्बूरी पति का नाम: मोती गृह संख्या : 697 उम्र : 47 लिंग : महिला	722	GHX1015387	निर्वाचक का नाम : धनबाई पति का नाम: ओमी गृह संख्या : 697 उम्र : 42 लिंग : महिला
723	WSV0668210	निर्वाचक का नाम : बीला देवी पति का नाम: मनोजराम गृह संख्या : 697 उम्र : 39 लिंग : महिला	724	WSV0667634	निर्वाचक का नाम : मनोज कुमार पिता का नाम: किशन लाल गृह संख्या : 697 उम्र : 32 लिंग : पुरुष	725	RJ/08/065/078762	निर्वाचक का नाम : रामप्रताप पिता का नाम: रघुनाथ गृह संख्या : 698 उम्र : 74 लिंग : पुरुष
726	WSV1492909	निर्वाचक का नाम : कम्पूरी पति का नाम: रामप्रताप गृह संख्या : 698 उम्र : 72 लिंग : महिला	727	WSV0667659	निर्वाचक का नाम : सुनिता पति का नाम: रामखिलाडी गृह संख्या : 698 उम्र : 47 लिंग : महिला	728	GHX1015395	निर्वाचक का नाम : रामखिलाडी पिता का नाम: रामप्रताप गृह संख्या : 698 उम्र : 44 लिंग : पुरुष
729	GHX1495860	निर्वाचक का नाम : बबली पति का नाम: भूरा राम गृह संख्या : 698 उम्र : 40 लिंग : महिला	730	WSV0667642	निर्वाचक का नाम : विष्णु कुमार पिता का नाम: रामप्रताप गृह संख्या : 698 उम्र : 36 लिंग : पुरुष	731	RJ/08/065/078422	निर्वाचक का नाम : कमली पति का नाम: भगवान गृह संख्या : 700 उम्र : 67 लिंग : महिला
732	RJ/08/065/078421	निर्वाचक का नाम : गुलाब पति का नाम: मुरारी गृह संख्या : 700 उम्र : 64 लिंग : महिला	733	RJ/08/065/078849	निर्वाचक का नाम : रामकवार पिता का नाम: गोबिन्दा गृह संख्या : 700 उम्र : 54 लिंग : पुरुष	734	RJ/08/065/078424	निर्वाचक का नाम : धन्नी पति का नाम: रमेश गृह संख्या : 700 उम्र : 52 लिंग : महिला
735	GHX1015411	निर्वाचक का नाम : कैलाशी पति का नाम: राम कुमार गृह संख्या : 700 उम्र : 49 लिंग : महिला	736	GHX1589027	निर्वाचक का नाम : रमेश पिता का नाम: गोबिन्दा गृह संख्या : 700 उम्र : 44 लिंग : पुरुष	737	WSV0400994	निर्वाचक का नाम : रोहिताश्व पिता का नाम: भगवान सहाय गृह संख्या : 700 उम्र : 31 लिंग : पुरुष
738	GHX0895276	निर्वाचक का नाम : सोमोती पति का नाम: रामनारायण गृह संख्या : 701 उम्र : 57 लिंग : महिला	739	RJ/08/065/078180	निर्वाचक का नाम : रामोतार पिता का नाम: गंगाराम गृह संख्या : 701 उम्र : 56 लिंग : पुरुष	740	RJ/08/065/078416	निर्वाचक का नाम : छोटी पति का नाम: रामोतार गृह संख्या : 701 उम्र : 54 लिंग : महिला
741	RJ/08/065/078460	निर्वाचक का नाम : रामकिशोर पिता का नाम: गंगाराम गृह संख्या : 701 उम्र : 52 लिंग : पुरुष	742	GHX1015429	निर्वाचक का नाम : रामपति पति का नाम: रामकिशोर गृह संख्या : 701 उम्र : 49 लिंग : महिला	743	WSV0668228	निर्वाचक का नाम : महेश चन्द पिता का नाम: रामोतार गृह संख्या : 701 उम्र : 34 लिंग : पुरुष

744	WSV0401000	निर्वाचक का नाम : मुकेश पिता का नाम: रामनारायण गृह संख्या : 701 उम्र : 32 लिंग : पुरुष	फोटो उपलब्ध	745	WSV0491142	निर्वाचक का नाम : कमलेश कुमार सैनी पिता का नाम: रामनारायण गृह संख्या : 701 उम्र : 32 लिंग : पुरुष	फोटो उपलब्ध	746	RJ/08/065/078473	निर्वाचक का नाम : सन्तो पति का नाम: कन्हैया गृह संख्या : 702 उम्र : 82 लिंग : महिला	फोटो उपलब्ध
747	GHX1015460	निर्वाचक का नाम : बसन्ती पति का नाम: रमेश गृह संख्या : 702 उम्र : 62 लिंग : महिला	फोटो उपलब्ध	748	RJ/08/065/078230	निर्वाचक का नाम : ओमी पिता का नाम: कन्हैया गृह संख्या : 702 उम्र : 62 लिंग : पुरुष	फोटो उपलब्ध	749	RJ/08/065/078173	निर्वाचक का नाम : भौता पति का नाम: ओमी गृह संख्या : 702 उम्र : 59 लिंग : महिला	फोटो उपलब्ध
750	GHX1015478	निर्वाचक का नाम : रतन पिता का नाम: कन्हैया गृह संख्या : 702 उम्र : 42 लिंग : पुरुष	फोटो उपलब्ध	751	WSV0322438	निर्वाचक का नाम : सुरेश चंद पिता का नाम: रमेश गृह संख्या : 702 उम्र : 34 लिंग : पुरुष	फोटो उपलब्ध	752	WSV0322511	निर्वाचक का नाम : महेश चंद पिता का नाम: रमेश गृह संख्या : 702 उम्र : 33 लिंग : पुरुष	फोटो उपलब्ध
753	RJ/08/065/078482	निर्वाचक का नाम : मुकट पिता का नाम: किशन गृह संख्या : 703 उम्र : 64 लिंग : पुरुष	फोटो उपलब्ध	754	RJ/08/065/078152	निर्वाचक का नाम : लाली पति का नाम: मुकट गृह संख्या : 703 उम्र : 62 लिंग : महिला	फोटो उपलब्ध	755	RJ/08/065/078488	निर्वाचक का नाम : विशम्बर पिता का नाम: किशन गृह संख्या : 703 उम्र : 62 लिंग : पुरुष	फोटो उपलब्ध
756	RJ/08/065/078206	निर्वाचक का नाम : गुलाब पति का नाम: विशम्बर गृह संख्या : 703 उम्र : 59 लिंग : महिला	फोटो उपलब्ध	757	RJ/08/065/078479	निर्वाचक का नाम : दीनदयाल पिता का नाम: किशन गृह संख्या : 703 उम्र : 58 लिंग : पुरुष	फोटो उपलब्ध	758	RJ/08/065/078338	निर्वाचक का नाम : चमेली पति का नाम: दीनदयाल गृह संख्या : 703 उम्र : 56 लिंग : महिला	फोटो उपलब्ध
759	RJ/08/065/078557	निर्वाचक का नाम : शिवदयाल पिता का नाम: किशन गृह संख्या : 703 उम्र : 56 लिंग : पुरुष	फोटो उपलब्ध	760	WSV0322479	निर्वाचक का नाम : दिनेश कुमार पिता का नाम: मुकुट गृह संख्या : 703 उम्र : 34 लिंग : पुरुष	फोटो उपलब्ध	761	RJ/08/065/078170	निर्वाचक का नाम : गोपाली पति का नाम: रामधन गृह संख्या : 705 उम्र : 92 लिंग : महिला	फोटो उपलब्ध
762	RJ/08/065/078107	निर्वाचक का नाम : गिर्राज पिता का नाम: रामधन गृह संख्या : 705 उम्र : 69 लिंग : पुरुष	फोटो उपलब्ध	763	RJ/08/065/078181	निर्वाचक का नाम : जयनारायण पिता का नाम: रामधन गृह संख्या : 705 उम्र : 66 लिंग : पुरुष	फोटो उपलब्ध	764	RJ/08/065/078171	निर्वाचक का नाम : भागोती पति का नाम: गिर्राज गृह संख्या : 705 उम्र : 64 लिंग : महिला	फोटो उपलब्ध
765	RJ/08/065/078136	निर्वाचक का नाम : छोटेलाल पिता का नाम: रामधन गृह संख्या : 705 उम्र : 64 लिंग : पुरुष	फोटो उपलब्ध	766	RJ/08/065/078519	निर्वाचक का नाम : मोंदा पति का नाम: छोटेलाल गृह संख्या : 705 उम्र : 62 लिंग : महिला	फोटो उपलब्ध	767	RJ/08/065/078169	निर्वाचक का नाम : शन्तो पति का नाम: जयनारायण गृह संख्या : 705 उम्र : 55 लिंग : महिला	फोटो उपलब्ध
768	WSV0322412	निर्वाचक का नाम : राजेंद्र प्रसाद पिता का नाम: जयनारायण गृह संख्या : 705 उम्र : 34 लिंग : पुरुष	फोटो उपलब्ध	769	WSV0322404	निर्वाचक का नाम : फुलचंद पिता का नाम: जयनारायण गृह संख्या : 705 उम्र : 33 लिंग : पुरुष	फोटो उपलब्ध	770	RJ/08/065/078207	निर्वाचक का नाम : गुल्ली पति का नाम: पून्या गृह संख्या : 706 उम्र : 64 लिंग : महिला	फोटो उपलब्ध
771	WSV1272194	निर्वाचक का नाम : पूरन मल सैनी पिता का नाम: रामजीलाल गृह संख्या : 706 उम्र : 60 लिंग : पुरुष	फोटो उपलब्ध	772	GHX1592864	निर्वाचक का नाम : रामबाबू पिता का नाम: नन्धा गृह संख्या : 706 उम्र : 44 लिंग : पुरुष	फोटो उपलब्ध	773	GHX1412931	निर्वाचक का नाम : सुनिता पति का नाम: रामबाबू गृह संख्या : 706 उम्र : 42 लिंग : महिला	फोटो उपलब्ध

774	WSV0457218	निर्वाचक का नाम : कैलाश चन्द पिता का नाम: नत्थूराम गृह संख्या : 706 उम्र : 39 लिंग : पुरुष	फोटो उपलब्ध	775	WSV0457226	निर्वाचक का नाम : सन्तरा पति का नाम: कैलाश गृह संख्या : 706 उम्र : 38 लिंग : महिला	फोटो उपलब्ध	776	WSV0457234	निर्वाचक का नाम : चिरजीलाल पिता का नाम: नत्थूराम गृह संख्या : 706 उम्र : 32 लिंग : पुरुष	फोटो उपलब्ध
777	RJ/08/065/078149	निर्वाचक का नाम : सोमोती पति का नाम: कालुराम गृह संख्या : 707 उम्र : 77 लिंग : महिला	फोटो उपलब्ध	778	GHX1015494	निर्वाचक का नाम : रामकिशन पिता का नाम: भुरीया गृह संख्या : 707 उम्र : 77 लिंग : पुरुष	फोटो उपलब्ध	779	RJ/08/065/078150	निर्वाचक का नाम : बिदामी पति का नाम: रामकिशन गृह संख्या : 707 उम्र : 74 लिंग : महिला	फोटो उपलब्ध
780	GHX1015502	निर्वाचक का नाम : बृजमोहन पिता का नाम: कालुराम गृह संख्या : 707 उम्र : 44 लिंग : पुरुष	फोटो उपलब्ध	781	GHX1412949	निर्वाचक का नाम : गुडडी पति का नाम: बृजमोहन गृह संख्या : 707 उम्र : 42 लिंग : महिला	फोटो उपलब्ध	782	WSV0667667	निर्वाचक का नाम : राजू पिता का नाम: रामकिशन गृह संख्या : 707 उम्र : 40 लिंग : पुरुष	फोटो उपलब्ध
783	WSV0667675	निर्वाचक का नाम : गल्ली देवी पति का नाम: राजू गृह संख्या : 707 उम्र : 36 लिंग : महिला	फोटो उपलब्ध	784	WSV0322396	निर्वाचक का नाम : नहनू राम पिता का नाम: रामकिशन गृह संख्या : 707 उम्र : 33 लिंग : पुरुष	फोटो उपलब्ध	785	WSV0322529	निर्वाचक का नाम : छोटे लाल पिता का नाम: कालु राम गृह संख्या : 707 उम्र : 33 लिंग : पुरुष	फोटो उपलब्ध
786	WSV0667683	निर्वाचक का नाम : भगवती पति का नाम: नहनूराम गृह संख्या : 707 उम्र : 32 लिंग : महिला	फोटो उपलब्ध	787	GHX1496157	निर्वाचक का नाम : हरिओम पिता का नाम: बालासहाय गृह संख्या : 709 उम्र : 41 लिंग : पुरुष	फोटो उपलब्ध	788	WSV0266494	निर्वाचक का नाम : मंजू देवी पति का नाम: हरिओम गृह संख्या : 709 उम्र : 38 लिंग : महिला	फोटो उपलब्ध
789	GHX0967323	निर्वाचक का नाम : नारायण पिता का नाम: लिछमन गृह संख्या : 710 उम्र : 67 लिंग : पुरुष	फोटो उपलब्ध	790	RJ/08/065/078158	निर्वाचक का नाम : धोली पति का नाम: नारायण गृह संख्या : 710 उम्र : 64 लिंग : महिला	फोटो उपलब्ध	791	RJ/08/065/078608	निर्वाचक का नाम : रामकरण पिता का नाम: लिछमन गृह संख्या : 710 उम्र : 62 लिंग : पुरुष	फोटो उपलब्ध
792	RJ/08/065/078609	निर्वाचक का नाम : बिमला पति का नाम: रामकरण गृह संख्या : 710 उम्र : 58 लिंग : महिला	फोटो उपलब्ध	793	GHX1496413	निर्वाचक का नाम : राजेन्द्र पिता का नाम: लिछमन गृह संख्या : 710 उम्र : 43 लिंग : पुरुष	फोटो उपलब्ध	794	RJ/08/065/078127	निर्वाचक का नाम : छोटे लाल पिता का नाम: पन्नालाल गृह संख्या : 711 उम्र : 74 लिंग : पुरुष	फोटो उपलब्ध
795	RJ/08/065/078209	निर्वाचक का नाम : रामली पति का नाम: छोटे लाल गृह संख्या : 711 उम्र : 72 लिंग : महिला	फोटो उपलब्ध	796	GHX1495928	निर्वाचक का नाम : रंगलाल पिता का नाम: छोटे लाल गृह संख्या : 711 उम्र : 45 लिंग : पुरुष	फोटो उपलब्ध	797	GHX1495886	निर्वाचक का नाम : तीजा पति का नाम: रंगलाल गृह संख्या : 711 उम्र : 43 लिंग : महिला	फोटो उपलब्ध
798	GHX1496306	निर्वाचक का नाम : वोदनराम पिता का नाम: छोटे लाल गृह संख्या : 711 उम्र : 42 लिंग : पुरुष	फोटो उपलब्ध	799	GHX1495910	निर्वाचक का नाम : लक्ष्मी पति का नाम: वोदनराम गृह संख्या : 711 उम्र : 41 लिंग : महिला	फोटो उपलब्ध	800	WSV0322503	निर्वाचक का नाम : नितेश कुमार पिता का नाम: छोटे लाल गृह संख्या : 711 उम्र : 33 लिंग : पुरुष	फोटो उपलब्ध
801	RJ/08/065/078462	निर्वाचक का नाम : लाली पति का नाम: रामोतार गृह संख्या : 712 उम्र : 62 लिंग : महिला	फोटो उपलब्ध	802	RJ/08/065/078771	निर्वाचक का नाम : रतन पति का नाम: रमाकान्त गृह संख्या : 712 उम्र : 59 लिंग : महिला	फोटो उपलब्ध	803	GHX1494889	निर्वाचक का नाम : मीरा पति का नाम: महेश गृह संख्या : 712 उम्र : 43 लिंग : महिला	फोटो उपलब्ध

804 निर्वाचक का नाम : राकेश पिता का नाम: रामोतार गृह संख्या : 712 उम्र : 43 लिंग : पुरुष	GHX1412956 फोटो उपलब्ध	805 निर्वाचक का नाम : सोनी पति का नाम: राकेश गृह संख्या : 712 उम्र : 41 लिंग : महिला	GHX1494871 फोटो उपलब्ध	806 निर्वाचक का नाम : हेमराज पिता का नाम: रामावतार गृह संख्या : 712 उम्र : 37 लिंग : पुरुष	WSV0667709 फोटो उपलब्ध
807 निर्वाचक का नाम : गुड़डी देवी पति का नाम: हेमराज गृह संख्या : 712 उम्र : 35 लिंग : महिला	WSV0667691 फोटो उपलब्ध	808 निर्वाचक का नाम : छोटेलाल पिता का नाम: रामसहाय गृह संख्या : 713 उम्र : 79 लिंग : पुरुष	RJ/08/065/078857 फोटो उपलब्ध	809 निर्वाचक का नाम : पार्वती पति का नाम: छोटेलाल गृह संख्या : 713 उम्र : 77 लिंग : महिला	RJ/08/065/078856 फोटो उपलब्ध
810 निर्वाचक का नाम : भूपेंद्र कुमार सैनी पिता का नाम: छोटे लाल सैनी गृह संख्या : 713 उम्र : 50 लिंग : पुरुष	WSV1576610 फोटो उपलब्ध	811 निर्वाचक का नाम : विमला देवी सैनी पति का नाम: भूपेंद्र कुमार सैनी गृह संख्या : 713 उम्र : 49 लिंग : महिला	WSV1576628 फोटो उपलब्ध	812 निर्वाचक का नाम : धर्मेन्द्र पिता का नाम: छोटे लाल गृह संख्या : 713 उम्र : 43 लिंग : पुरुष	GHX0967489 फोटो उपलब्ध
813 निर्वाचक का नाम : इन्द्रा पति का नाम: धर्मेन्द्र गृह संख्या : 713 उम्र : 42 लिंग : महिला	GHX1015510 फोटो उपलब्ध	814 निर्वाचक का नाम : साधना बाई सैनी पिता का नाम: भूपेंद्र कुमार सैनी गृह संख्या : 713 उम्र : 19 लिंग : महिला	WSV1684984 फोटो उपलब्ध	815 निर्वाचक का नाम : नत्थी पति का नाम: राधेश्याम गृह संख्या : 715 उम्र : 82 लिंग : महिला	RJ/08/065/078781 फोटो उपलब्ध
816 निर्वाचक का नाम : रोसनलाल पिता का नाम: रामलाल गृह संख्या : 715 उम्र : 53 लिंग : पुरुष	RJ/08/065/078386 फोटो उपलब्ध	817 निर्वाचक का नाम : प्रेम पति का नाम: रोशनलाल गृह संख्या : 715 उम्र : 51 लिंग : महिला	RJ/08/065/078800 फोटो उपलब्ध	818 निर्वाचक का नाम : गिरधारी लाल पिता का नाम: रोशन लाल गृह संख्या : 715 उम्र : 34 लिंग : पुरुष	WSV0667717 फोटो उपलब्ध
819 निर्वाचक का नाम : रामस्वरूप पिता का नाम: रामजीलाल गृह संख्या : 717 उम्र : 59 लिंग : पुरुष	RJ/08/065/078472 फोटो उपलब्ध	820 निर्वाचक का नाम : विमला पति का नाम: रामस्वरूप गृह संख्या : 717 उम्र : 57 लिंग : महिला	RJ/08/065/078469 फोटो उपलब्ध	821 निर्वाचक का नाम : विमल कुमार पिता का नाम: रामजीलाल गृह संख्या : 717 उम्र : 33 लिंग : पुरुष	WSV0668236 फोटो उपलब्ध
822 निर्वाचक का नाम : देवीसहाय पिता का नाम: बन्शी गृह संख्या : 718 उम्र : 64 लिंग : पुरुष	RJ/08/065/078682 फोटो उपलब्ध	823 निर्वाचक का नाम : फूली पति का नाम: देवीसहाय गृह संख्या : 718 उम्र : 62 लिंग : महिला	RJ/08/065/078653 फोटो उपलब्ध	824 निर्वाचक का नाम : मूली पिता का नाम: सोहनलाल गृह संख्या : 718 उम्र : 59 लिंग : पुरुष	GHX1015569 फोटो उपलब्ध
825 निर्वाचक का नाम : सोहनलाल पिता का नाम: बन्शी गृह संख्या : 718 उम्र : 54 लिंग : पुरुष	GHX1015551 फोटो उपलब्ध	826 निर्वाचक का नाम : महेन्द्र पिता का नाम: केसुराम गृह संख्या : 719 उम्र : 30 लिंग : पुरुष	WSV0668244 फोटो उपलब्ध	827 निर्वाचक का नाम : मनोहरी पति का नाम: हा गृह संख्या : 720 उम्र : 79 लिंग : महिला	RJ/08/065/078657 फोटो उपलब्ध
828 निर्वाचक का नाम : रामोतार पिता का नाम: हा गृह संख्या : 720 उम्र : 64 लिंग : पुरुष	RJ/08/065/078643 फोटो उपलब्ध	829 निर्वाचक का नाम : बसन्ती पति का नाम: रामोतार गृह संख्या : 720 उम्र : 62 लिंग : महिला	RJ/08/065/078645 फोटो उपलब्ध	830 निर्वाचक का नाम : गिराज पिता का नाम: हा गृह संख्या : 720 उम्र : 59 लिंग : पुरुष	RJ/08/065/078642 फोटो उपलब्ध
831 निर्वाचक का नाम : चन्दो पति का नाम: गिराज गृह संख्या : 720 उम्र : 57 लिंग : महिला	RJ/08/065/078646 फोटो उपलब्ध	832 निर्वाचक का नाम : बृजमोहन पिता का नाम: हा गृह संख्या : 720 उम्र : 44 लिंग : पुरुष	GHX1015577 फोटो उपलब्ध	833 निर्वाचक का नाम : सावित्री पति का नाम: बृजमोहन गृह संख्या : 720 उम्र : 41 लिंग : महिला	GHX1495340 फोटो उपलब्ध

834 निर्वाचक का नाम : विश्राम पिता का नाम: हट्टा राम गृह संख्या : 720 उम्र : 39 लिंग : पुरुष	GHX1495126 फोटो उपलब्ध	835 निर्वाचक का नाम : सुनीता पति का नाम: विश्राम गृह संख्या : 720 उम्र : 39 लिंग : महिला	GHX1589621 फोटो उपलब्ध	836 निर्वाचक का नाम : बनवारी पिता का नाम: लत्या गृह संख्या : 721 उम्र : 54 लिंग : पुरुष	GHX0895342 फोटो उपलब्ध
837 निर्वाचक का नाम : राजन्ती पति का नाम: बनवारी गृह संख्या : 721 उम्र : 52 लिंग : महिला	WSV0048512 फोटो उपलब्ध	838 निर्वाचक का नाम : छोटेलाल पिता का नाम: लत्या गृह संख्या : 721 उम्र : 46 लिंग : पुरुष	WSV0012914 फोटो उपलब्ध	839 निर्वाचक का नाम : पिन्दू पिता का नाम: लत्या गृह संख्या : 721 उम्र : 41 लिंग : पुरुष	GHX1495357 फोटो उपलब्ध
840 निर्वाचक का नाम : गीता पति का नाम: पिन्दू गृह संख्या : 721 उम्र : 31 लिंग : महिला	WSV0667725 फोटो उपलब्ध	841 निर्वाचक का नाम : बाबुलाल पिता का नाम: श्रवण गृह संख्या : 722 उम्र : 74 लिंग : पुरुष	RJ/08/065/078526 फोटो उपलब्ध	842 निर्वाचक का नाम : लल्ली पति का नाम: बाबुलाल गृह संख्या : 722 उम्र : 72 लिंग : महिला	RJ/08/065/078534 फोटो उपलब्ध
843 निर्वाचक का नाम : मूली पति का नाम: प्रभातीलाल गृह संख्या : 723 उम्र : 74 लिंग : महिला	GHX1015585 फोटो उपलब्ध	844 निर्वाचक का नाम : सुरजन पिता का नाम: प्रभातीलाल गृह संख्या : 723 उम्र : 59 लिंग : पुरुष	RJ/08/065/078447 फोटो उपलब्ध	845 निर्वाचक का नाम : सुनीता देवी पति का नाम: सुरजन गृह संख्या : 723 उम्र : 57 लिंग : महिला	WSV1221910 फोटो उपलब्ध
846 निर्वाचक का नाम : राजू पिता का नाम: प्रभातीलाल गृह संख्या : 723 उम्र : 54 लिंग : पुरुष	RJ/08/065/078444 फोटो उपलब्ध	847 निर्वाचक का नाम : कमला देवी पति का नाम: राजू गृह संख्या : 723 उम्र : 44 लिंग : महिला	GHX1589142 फोटो उपलब्ध	848 निर्वाचक का नाम : रतन लाल सैनी पिता का नाम: प्रभाती लाल सैनी गृह संख्या : 723 उम्र : 34 लिंग : पुरुष	WSV0667733 फोटो उपलब्ध
849 निर्वाचक का नाम : मंजू देवी पति का नाम: रतन लाल गृह संख्या : 723 उम्र : 33 लिंग : महिला	WSV0667741 फोटो उपलब्ध	850 निर्वाचक का नाम : तुलसीराम पिता का नाम: भोमा गृह संख्या : 724 उम्र : 66 लिंग : पुरुष	RJ/08/065/078555 फोटो उपलब्ध	851 निर्वाचक का नाम : नब्बो पति का नाम: तुलसीराम गृह संख्या : 724 उम्र : 64 लिंग : महिला	GHX1015601 फोटो उपलब्ध
852 निर्वाचक का नाम : कमलेश पिता का नाम: भोमा गृह संख्या : 724 उम्र : 62 लिंग : पुरुष	RJ/08/065/078495 फोटो उपलब्ध	853 निर्वाचक का नाम : कमली पति का नाम: कमलेश गृह संख्या : 724 उम्र : 57 लिंग : महिला	RJ/08/065/078496 फोटो उपलब्ध	854 निर्वाचक का नाम : मुकेश पिता का नाम: भौमाराम गृह संख्या : 724 उम्र : 44 लिंग : पुरुष	GHX1589498 फोटो उपलब्ध
855 निर्वाचक का नाम : सन्नो पति का नाम: मुकेश गृह संख्या : 724 उम्र : 42 लिंग : महिला	GHX1589506 फोटो उपलब्ध	856 निर्वाचक का नाम : चावली पति का नाम: पिन्दू गृह संख्या : 724 उम्र : 40 लिंग : महिला	GHX1589753 फोटो उपलब्ध	857 निर्वाचक का नाम : पिन्दू पिता का नाम: भोमा राम गृह संख्या : 724 उम्र : 39 लिंग : पुरुष	GHX1495936 फोटो उपलब्ध
858 निर्वाचक का नाम : मोहरपाल पिता का नाम: मुलचन्द गृह संख्या : 725 उम्र : 62 लिंग : पुरुष	RJ/08/065/078651 फोटो उपलब्ध	859 निर्वाचक का नाम : चन्द्रकला पति का नाम: मोहरपाल गृह संख्या : 725 उम्र : 59 लिंग : महिला	RJ/08/065/078656 फोटो उपलब्ध	860 निर्वाचक का नाम : रामकिशन पिता का नाम: बन्शी गृह संख्या : 727 उम्र : 74 लिंग : पुरुष	GHX0967331 फोटो उपलब्ध
861 निर्वाचक का नाम : सावली पति का नाम: रामकिशन गृह संख्या : 727 उम्र : 72 लिंग : महिला	GHX1412964 फोटो उपलब्ध	862 निर्वाचक का नाम : छोटेलाल पिता का नाम: बन्शी गृह संख्या : 727 उम्र : 69 लिंग : पुरुष	RJ/08/065/078528 फोटो उपलब्ध	863 निर्वाचक का नाम : मल्ली पति का नाम: छोटेलाल गृह संख्या : 727 उम्र : 66 लिंग : महिला	GHX0078535 फोटो उपलब्ध

864	GHX1413236	निर्वाचक का नाम : विक्रम पिता का नाम: रामकिशन गृह संख्या : 727 उम्र : 40 लिंग : पुरुष	फोटो उपलब्ध	865	GHX1589704	निर्वाचक का नाम : उगन्ती पिता का नाम: विक्रम गृह संख्या : 727 उम्र : 39 लिंग : महिला	फोटो उपलब्ध	866	WSV0525550	निर्वाचक का नाम : योगेश कुमार पिता का नाम: रामकिशन गृह संख्या : 727 उम्र : 35 लिंग : पुरुष	फोटो उपलब्ध
867	WSV0525568	निर्वाचक का नाम : मनिषा देवी पति का नाम: योगेश कुमार गृह संख्या : 727 उम्र : 33 लिंग : महिला	फोटो उपलब्ध	868	GHX1015619	निर्वाचक का नाम : रमेश पिता का नाम: हरजी गृह संख्या : 728 उम्र : 66 लिंग : पुरुष	फोटो उपलब्ध	869	RJ/08/065/078710	निर्वाचक का नाम : मूली पति का नाम: रामलाल गृह संख्या : 728 उम्र : 64 लिंग : महिला	फोटो उपलब्ध
870	GHX1412972	निर्वाचक का नाम : सोमा पति का नाम: रमेश गृह संख्या : 728 उम्र : 64 लिंग : महिला	फोटो उपलब्ध	# 871	GHX1015627	निर्वाचक का नाम : जीताराम सैनी पिता का नाम: हरजी गृह संख्या : 728 उम्र : 62 लिंग : पुरुष	फोटो उपलब्ध	872	RJ/08/065/078431	निर्वाचक का नाम : सन्तो पति का नाम: जीता गृह संख्या : 728 उम्र : 54 लिंग : महिला	फोटो उपलब्ध
873	GHX1252709	निर्वाचक का नाम : मदन पिता का नाम: हरजी गृह संख्या : 728 उम्र : 54 लिंग : पुरुष	फोटो उपलब्ध	874	WSV0012922	निर्वाचक का नाम : विमला पति का नाम: मदन गृह संख्या : 728 उम्र : 52 लिंग : महिला	फोटो उपलब्ध	875	GHX1252386	निर्वाचक का नाम : फूली पति का नाम: माधोराम गृह संख्या : 728 उम्र : 44 लिंग : महिला	फोटो उपलब्ध
876	GHX1252725	निर्वाचक का नाम : विश्राम पिता का नाम: हरजीराम गृह संख्या : 728 उम्र : 42 लिंग : पुरुष	फोटो उपलब्ध	877	WSV0322461	निर्वाचक का नाम : दिनेश कुमार पिता का नाम: रमेश गृह संख्या : 728 उम्र : 35 लिंग : पुरुष	फोटो उपलब्ध	878	WSV0322453	निर्वाचक का नाम : सुरेश कुमार पिता का नाम: रमेश गृह संख्या : 728 उम्र : 34 लिंग : पुरुष	फोटो उपलब्ध
879	RJ/08/065/078128	निर्वाचक का नाम : कजोड पिता का नाम: लिछमन गृह संख्या : 730 उम्र : 69 लिंग : पुरुष	फोटो उपलब्ध	880	RJ/08/065/078659	निर्वाचक का नाम : कम्पुरी पिता का नाम: कजोड गृह संख्या : 730 उम्र : 64 लिंग : महिला	फोटो उपलब्ध	881	RJ/08/065/078511	निर्वाचक का नाम : ग्यारसी पति का नाम: मक्खन गृह संख्या : 731 उम्र : 84 लिंग : महिला	फोटो उपलब्ध
882	RJ/08/065/078640	निर्वाचक का नाम : लटूर पिता का नाम: बिहारी गृह संख्या : 731 उम्र : 74 लिंग : पुरुष	फोटो उपलब्ध	883	RJ/08/065/078639	निर्वाचक का नाम : मालती पति का नाम: लटूर गृह संख्या : 731 उम्र : 72 लिंग : महिला	फोटो उपलब्ध	884	RJ/08/065/078440	निर्वाचक का नाम : पूरण पिता का नाम: मक्खन गृह संख्या : 731 उम्र : 69 लिंग : पुरुष	फोटो उपलब्ध
885	RJ/08/065/078453	निर्वाचक का नाम : पाचूराम पिता का नाम: मक्खन गृह संख्या : 731 उम्र : 66 लिंग : पुरुष	फोटो उपलब्ध	886	RJ/08/065/078514	निर्वाचक का नाम : छोटी पति का नाम: पूरण गृह संख्या : 731 उम्र : 64 लिंग : महिला	फोटो उपलब्ध	887	RJ/08/065/078451	निर्वाचक का नाम : छोटी पति का नाम: पाचूराम गृह संख्या : 731 उम्र : 64 लिंग : महिला	फोटो उपलब्ध
888	RJ/08/065/078560	निर्वाचक का नाम : रामखिलारी पिता का नाम: मक्खन गृह संख्या : 731 उम्र : 60 लिंग : पुरुष	फोटो उपलब्ध	889	RJ/08/065/078549	निर्वाचक का नाम : गुलाब पति का नाम: रामखिलारी गृह संख्या : 731 उम्र : 58 लिंग : महिला	फोटो उपलब्ध	890	GHX1496496	निर्वाचक का नाम : विश्राम पिता का नाम: लटूर गृह संख्या : 731 उम्र : 42 लिंग : पुरुष	फोटो उपलब्ध
891	GHX1496488	निर्वाचक का नाम : शकुन्तला पति का नाम: विश्राम सैनी गृह संख्या : 731 उम्र : 41 लिंग : महिला	फोटो उपलब्ध	892	WSV0322446	निर्वाचक का नाम : रामसिंह सैनी पिता का नाम: पुरणचंद गृह संख्या : 731 उम्र : 36 लिंग : पुरुष	फोटो उपलब्ध	893	WSV0322487	निर्वाचक का नाम : पिन्दु कुमार पिता का नाम: पुरण चंद गृह संख्या : 731 उम्र : 35 लिंग : पुरुष	फोटो उपलब्ध

894	WSV0322370	निर्वाचक का नाम : महेश कुमार पिता का नाम: पांचु राम गृह संख्या : 731 उम्र : 34 लिंग : पुरुष	फोटो उपलब्ध	895	WSV0667790	निर्वाचक का नाम : फूलचन्द पिता का नाम: लटूरराम गृह संख्या : 731 उम्र : 34 लिंग : पुरुष	फोटो उपलब्ध	896	WSV0322388	निर्वाचक का नाम : गोविन्द सहाय पिता का नाम: पांचु राम गृह संख्या : 731 उम्र : 33 लिंग : पुरुष	फोटो उपलब्ध
897	WSV0667758	निर्वाचक का नाम : सीमा देवी पति का नाम: महेश कुमार गृह संख्या : 731 उम्र : 33 लिंग : महिला	फोटो उपलब्ध	898	WSV0667766	निर्वाचक का नाम : पुष्या पति का नाम: रामसिंह गृह संख्या : 731 उम्र : 32 लिंग : महिला	फोटो उपलब्ध	899	WSV0667782	निर्वाचक का नाम : बसन्ती पति का नाम: गोविन्द सहाय गृह संख्या : 731 उम्र : 31 लिंग : महिला	फोटो उपलब्ध
900	WSV0667774	निर्वाचक का नाम : सुमन पति का नाम: पिन्दू कुमार गृह संख्या : 731 उम्र : 30 लिंग : महिला	फोटो उपलब्ध	901	WSV0743658	निर्वाचक का नाम : सुरेन्द्र कुमार सेनी पिता का नाम: पाचू राम गृह संख्या : 731 उम्र : 30 लिंग : पुरुष	फोटो उपलब्ध	902	GHX1015643	निर्वाचक का नाम : गंगा पति का नाम: छोटेलाल गृह संख्या : 732 उम्र : 77 लिंग : महिला	फोटो उपलब्ध
903	RJ/08/065/078201	निर्वाचक का नाम : मुरारीलाल पिता का नाम: छोटेलाल गृह संख्या : 732 उम्र : 62 लिंग : पुरुष	फोटो उपलब्ध	904	RJ/08/065/078456	निर्वाचक का नाम : चन्दो पति का नाम: मुरारीलाल गृह संख्या : 732 उम्र : 59 लिंग : महिला	फोटो उपलब्ध	905	RJ/08/065/078218	निर्वाचक का नाम : जगदीशप्रसाद पिता का नाम: छोटेलाल गृह संख्या : 732 उम्र : 58 लिंग : पुरुष	फोटो उपलब्ध
906	RJ/08/065/078690	निर्वाचक का नाम : छोटी पति का नाम: जगदीशप्रसाद गृह संख्या : 732 उम्र : 56 लिंग : महिला	फोटो उपलब्ध	907	RJ/08/065/078591	निर्वाचक का नाम : रामस्वरूप पिता का नाम: छोटेलाल गृह संख्या : 732 उम्र : 56 लिंग : पुरुष	फोटो उपलब्ध	908	RJ/08/065/078454	निर्वाचक का नाम : सुनिता पति का नाम: रामस्वरूप गृह संख्या : 732 उम्र : 54 लिंग : महिला	फोटो उपलब्ध
909	RJ/08/065/078773	निर्वाचक का नाम : छाजी पति का नाम: सुवाराम गृह संख्या : 733 उम्र : 77 लिंग : महिला	फोटो उपलब्ध	910	RJ/08/065/078111	निर्वाचक का नाम : हरनारायण पिता का नाम: गोरधन गृह संख्या : 733 उम्र : 69 लिंग : पुरुष	फोटो उपलब्ध	911	RJ/08/065/078348	निर्वाचक का नाम : सन्तो पति का नाम: हरनारायण गृह संख्या : 733 उम्र : 66 लिंग : महिला	फोटो उपलब्ध
912	RJ/08/065/967349	निर्वाचक का नाम : रुपनारायण पिता का नाम: सुवा गृह संख्या : 733 उम्र : 59 लिंग : पुरुष	फोटो उपलब्ध	913	RJ/08/065/967356	निर्वाचक का नाम : प्रेम पति का नाम: रुपनारायण गृह संख्या : 733 उम्र : 57 लिंग : महिला	फोटो उपलब्ध	914	RJ/08/065/967364	निर्वाचक का नाम : मथुराप्रसाद पिता का नाम: सुवालाल गृह संख्या : 733 उम्र : 56 लिंग : पुरुष	फोटो उपलब्ध
915	RJ/08/065/078688	निर्वाचक का नाम : लड़डो पति का नाम: मथुराप्रसाद गृह संख्या : 733 उम्र : 54 लिंग : महिला	फोटो उपलब्ध	916	GHX0895300	निर्वाचक का नाम : कमलेश पिता का नाम: हरनारायण गृह संख्या : 733 उम्र : 54 लिंग : पुरुष	फोटो उपलब्ध	917	RJ/08/065/078347	निर्वाचक का नाम : सुशीला पति का नाम: कमलेश गृह संख्या : 733 उम्र : 52 लिंग : महिला	फोटो उपलब्ध
918	GHX1015650	निर्वाचक का नाम : दामोदरलालसेनी पिता का नाम: हरिनारायण गृह संख्या : 733 उम्र : 44 लिंग : पुरुष	फोटो उपलब्ध	919	GHX1015668	निर्वाचक का नाम : गिराजप्रसाद सेनी पिता का नाम: सूआलाल गृह संख्या : 733 उम्र : 44 लिंग : पुरुष	फोटो उपलब्ध	920	GHX1412980	निर्वाचक का नाम : गुडडीदेवी पति का नाम: दामोदर गृह संख्या : 733 उम्र : 42 लिंग : महिला	फोटो उपलब्ध
921	WSV0012930	निर्वाचक का नाम : हरिओम पिता का नाम: हरिनारायण गृह संख्या : 733 उम्र : 41 लिंग : पुरुष	फोटो उपलब्ध	922	GHX1495977	निर्वाचक का नाम : अरूण पिता का नाम: सुवा लाल गृह संख्या : 733 उम्र : 39 लिंग : पुरुष	फोटो उपलब्ध	923	GHX1496132	निर्वाचक का नाम : मोहित पिता का नाम: हरनारायण गृह संख्या : 733 उम्र : 39 लिंग : पुरुष	फोटो उपलब्ध

924	GHX1495985	निर्वाचक का नाम : बदामी पति का नाम: अरूण गृह संख्या : 733 उम्र : 38 लिंग : महिला	925	WSV0667808	निर्वाचक का नाम : डिम्पल देवी पति का नाम: मोहित कुमार गृह संख्या : 733 उम्र : 32 लिंग : महिला	926	WSV1568856	निर्वाचक का नाम : सुकली पति का नाम: गोरधन गृह संख्या : 734 उम्र : 83 लिंग : महिला
927	RJ/08/065/078658	निर्वाचक का नाम : सिगारी पति का नाम: भौरलाल गृह संख्या : 735 उम्र : 89 लिंग : महिला	928	RJ/08/065/078606	निर्वाचक का नाम : मोहनलाल पिता का नाम: भौरलाल गृह संख्या : 735 उम्र : 69 लिंग : पुरुष	929	RJ/08/065/078607	निर्वाचक का नाम : प्रेम पति का नाम: मोहनलाल गृह संख्या : 735 उम्र : 66 लिंग : महिला
930	GHX1015676	निर्वाचक का नाम : अशोक कुमार पिता का नाम: मोहनलाल गृह संख्या : 735 उम्र : 44 लिंग : पुरुष	931	GHX1015684	निर्वाचक का नाम : लिक्ष्मा पति का नाम: अशोक कुमार गृह संख्या : 735 उम्र : 42 लिंग : महिला	932	GHX1413103	निर्वाचक का नाम : हेतराम पिता का नाम: मोहनलाल गृह संख्या : 735 उम्र : 41 लिंग : पुरुष
933	WSV0353854	निर्वाचक का नाम : निरंजन पिता का नाम: हीरालाल गृह संख्या : 735 उम्र : 35 लिंग : पुरुष	934	WSV0667816	निर्वाचक का नाम : रीना पति का नाम: निरंजन गृह संख्या : 735 उम्र : 32 लिंग : महिला	935	WSV0667824	निर्वाचक का नाम : अमिता पति का नाम: दिनेश गृह संख्या : 735 उम्र : 30 लिंग : महिला
936	WSV0667832	निर्वाचक का नाम : दिनेश कुमार पिता का नाम: हीरालाल गृह संख्या : 735 उम्र : 30 लिंग : पुरुष	937	GHX1413129	निर्वाचक का नाम : राजन्ती पति का नाम: बाबूलाल गृह संख्या : 737 उम्र : 64 लिंग : महिला	938	RJ/08/065/081516	निर्वाचक का नाम : गिराज पिता का नाम: बौदन गृह संख्या : 737 उम्र : 51 लिंग : पुरुष
939	WSV0049700	निर्वाचक का नाम : धोली पति का नाम: गिराज गृह संख्या : 737 उम्र : 49 लिंग : महिला	940	GHX1495944	निर्वाचक का नाम : हरिराम पिता का नाम: बाबूलाल गृह संख्या : 737 उम्र : 41 लिंग : पुरुष	941	GHX1413137	निर्वाचक का नाम : विक्रम पिता का नाम: बाबूलाल गृह संख्या : 737 उम्र : 41 लिंग : पुरुष
942	GHX1413145	निर्वाचक का नाम : आशा पति का नाम: विक्रम गृह संख्या : 737 उम्र : 40 लिंग : महिला	943	GHX1590124	निर्वाचक का नाम : सन्तरादेवी पति का नाम: हरिराम गृह संख्या : 737 उम्र : 38 लिंग : महिला	944	RJ/08/065/081450	निर्वाचक का नाम : जगदीश पिता का नाम: भौरलाल गृह संख्या : 738 उम्र : 66 लिंग : पुरुष
945	RJ/08/065/081249	निर्वाचक का नाम : मूली पति का नाम: जगदीश गृह संख्या : 738 उम्र : 64 लिंग : महिला	946	RJ/08/065/081642	निर्वाचक का नाम : गैदा पिता का नाम: भौरलाल गृह संख्या : 738 उम्र : 59 लिंग : पुरुष	947	RJ/08/065/081538	निर्वाचक का नाम : रामपति पति का नाम: गैदा गृह संख्या : 738 उम्र : 56 लिंग : महिला
948	WSV0266502	निर्वाचक का नाम : सियाराम पिता का नाम: जगदीश गृह संख्या : 738 उम्र : 46 लिंग : पुरुष	949	WSV0012948	निर्वाचक का नाम : काली पति का नाम: सियाराम गृह संख्या : 738 उम्र : 44 लिंग : महिला	950	GHX1251867	निर्वाचक का नाम : राधेश्याम पिता का नाम: जगदीश गृह संख्या : 738 उम्र : 43 लिंग : पुरुष
951	GHX1590165	निर्वाचक का नाम : गुडडी पति का नाम: राधेश्याम गृह संख्या : 738 उम्र : 42 लिंग : महिला	952	GHX0967398	निर्वाचक का नाम : कालूराम पिता का नाम: मांगेलाल गृह संख्या : 739 उम्र : 64 लिंग : पुरुष	953	WSV0353862	निर्वाचक का नाम : पूर्या राम मीना पिता का नाम: मांगेलाल गृह संख्या : 739 उम्र : 61 लिंग : पुरुष

954	RJ/08/065/078733	निर्वाचक का नाम : विश्राम पिता का नाम: मांगेलाल गृह संख्या : 739 उम्र : 58 लिंग : पुरुष	फोटो उपलब्ध	955	GHX1590025	निर्वाचक का नाम : गोपीदेवी पति का नाम: श्रवण गृह संख्या : 739 उम्र : 57 लिंग : महिला	फोटो उपलब्ध	956	WSV0168310	निर्वाचक का नाम : रुकमणी पति का नाम: विश्राम गृह संख्या : 739 उम्र : 56 लिंग : महिला	फोटो उपलब्ध
957	WSV0012955	निर्वाचक का नाम : कैलाश पिता का नाम: कालुराम गृह संख्या : 739 उम्र : 48 लिंग : पुरुष	फोटो उपलब्ध	958	WSV0048546	निर्वाचक का नाम : मुकेश पिता का नाम: पून्या गृह संख्या : 739 उम्र : 48 लिंग : पुरुष	फोटो उपलब्ध	959	GHX1590215	निर्वाचक का नाम : उमन्ती पति का नाम: कैलाश गृह संख्या : 739 उम्र : 42 लिंग : महिला	फोटो उपलब्ध
960	GHX1589464	निर्वाचक का नाम : मुकूट पिता का नाम: पून्या गृह संख्या : 739 उम्र : 42 लिंग : पुरुष	फोटो उपलब्ध	961	GHX1413152	निर्वाचक का नाम : रामावतार पिता का नाम: कालुराम गृह संख्या : 739 उम्र : 42 लिंग : पुरुष	फोटो उपलब्ध	962	WSV0049684	निर्वाचक का नाम : ममता देवी पति का नाम: मुकूट कुमार गृह संख्या : 739 उम्र : 41 लिंग : महिला	फोटो उपलब्ध
963	WSV0049692	निर्वाचक का नाम : टीना देवी पति का नाम: रामावतार गृह संख्या : 739 उम्र : 41 लिंग : महिला	फोटो उपलब्ध	964	GHX1590173	निर्वाचक का नाम : बीना देवी पति का नाम: खेमराज गृह संख्या : 739 उम्र : 40 लिंग : महिला	फोटो उपलब्ध	965	RJ/08/065/078846	निर्वाचक का नाम : नरसी पिता का नाम: रणजीता गृह संख्या : 740 उम्र : 64 लिंग : पुरुष	फोटो उपलब्ध
966	RJ/08/065/078668	निर्वाचक का नाम : सजनो पति का नाम: नरसी गृह संख्या : 740 उम्र : 62 लिंग : महिला	फोटो उपलब्ध	967	GHX1413004	निर्वाचक का नाम : वृजेश पिता का नाम: नरसी गृह संख्या : 740 उम्र : 44 लिंग : पुरुष	फोटो उपलब्ध	968	GHX1413160	निर्वाचक का नाम : बब्लू पिता का नाम: नरसीराम गृह संख्या : 740 उम्र : 42 लिंग : पुरुष	फोटो उपलब्ध
969	GHX1590140	निर्वाचक का नाम : कैलाशी पति का नाम: वृजेश गृह संख्या : 740 उम्र : 42 लिंग : महिला	फोटो उपलब्ध	970	WSV0012971	निर्वाचक का नाम : राजन्ती पति का नाम: बब्लू गृह संख्या : 740 उम्र : 41 लिंग : महिला	फोटो उपलब्ध	971	GHX1590462	निर्वाचक का नाम : बिरदा पिता का नाम: छाज्या गृह संख्या : 741 उम्र : 69 लिंग : पुरुष	फोटो उपलब्ध
972	GHX1590470	निर्वाचक का नाम : कमपुरी पति का नाम: बिरदा गृह संख्या : 741 उम्र : 64 लिंग : महिला	फोटो उपलब्ध	973	RJ/08/065/078726	निर्वाचक का नाम : हरचन्दा पिता का नाम: छाज्या गृह संख्या : 741 उम्र : 64 लिंग : पुरुष	फोटो उपलब्ध	974	GHX0967380	निर्वाचक का नाम : विमला पति का नाम: हरचन्दा गृह संख्या : 741 उम्र : 62 लिंग : महिला	फोटो उपलब्ध
975	WSV0483511	निर्वाचक का नाम : रामचन्द्र पिता का नाम: छाज्या गृह संख्या : 741 उम्र : 62 लिंग : पुरुष	फोटो उपलब्ध	976	GHX1590033	निर्वाचक का नाम : लछमा पति का नाम: रामचन्द्र गृह संख्या : 741 उम्र : 60 लिंग : महिला	फोटो उपलब्ध	977	RJ/08/065/078225	निर्वाचक का नाम : कन्हैया पिता का नाम: रामकिशन गृह संख्या : 741 उम्र : 54 लिंग : पुरुष	फोटो उपलब्ध
978	GHX1590157	निर्वाचक का नाम : मगनी पति का नाम: कन्हैया गृह संख्या : 741 उम्र : 52 लिंग : महिला	फोटो उपलब्ध	979	WSV0012989	निर्वाचक का नाम : ताराचन्द पिता का नाम: रामकिशन गृह संख्या : 741 उम्र : 52 लिंग : पुरुष	फोटो उपलब्ध	980	WSV0012997	निर्वाचक का नाम : अनिता पति का नाम: ताराचन्द गृह संख्या : 741 उम्र : 52 लिंग : महिला	फोटो उपलब्ध
981	GHX1413178	निर्वाचक का नाम : भगवानसहाय पिता का नाम: हरचन्दा गृह संख्या : 741 उम्र : 41 लिंग : पुरुष	फोटो उपलब्ध	982	GHX1589340	निर्वाचक का नाम : धारासिंह पिता का नाम: रामचन्द्र गृह संख्या : 741 उम्र : 40 लिंग : पुरुष	फोटो उपलब्ध	983	GHX1413186	निर्वाचक का नाम : सुरेन्द्र कुमार मीना पिता का नाम: बिरदी चन्द मीना गृह संख्या : 741 उम्र : 40 लिंग : पुरुष	फोटो उपलब्ध

984	RJ/08/065/078202	निर्वाचक का नाम : जन्सी पिता का नाम: बुधा गृह संख्या : 742 उम्र : 69 लिंग : पुरुष	985	GHX1015692	निर्वाचक का नाम : सावली पति का नाम: जन्सी गृह संख्या : 742 उम्र : 67 लिंग : महिला	986	GHX1413194	निर्वाचक का नाम : रामप्रताप पिता का नाम: जनसीराम गृह संख्या : 742 उम्र : 40 लिंग : पुरुष
987	GHX1184910	निर्वाचक का नाम : बदरीप्रसाद पिता का नाम: छोटा गृह संख्या : 744 उम्र : 84 लिंग : पुरुष	988	RJ/08/065/078616	निर्वाचक का नाम : जानो पति का नाम: बदरीप्रसाद गृह संख्या : 744 उम्र : 82 लिंग : महिला	989	RJ/08/065/078216	निर्वाचक का नाम : गिराज पिता का नाम: बदरीप्रसाद गृह संख्या : 744 उम्र : 64 लिंग : पुरुष
990	RJ/08/065/967372	निर्वाचक का नाम : कमली पति का नाम: गिराजप्रसाद गृह संख्या : 744 उम्र : 62 लिंग : महिला	991	RJ/08/065/078617	निर्वाचक का नाम : भरतलाल पिता का नाम: बदरीप्रसाद गृह संख्या : 744 उम्र : 59 लिंग : पुरुष	992	RJ/08/065/078618	निर्वाचक का नाम : प्रेम पति का नाम: भरतलाल गृह संख्या : 744 उम्र : 57 लिंग : महिला
993	WSV0525576	निर्वाचक का नाम : राहुल मीणा पिता का नाम: भरत लाल गृह संख्या : 744 उम्र : 32 लिंग : पुरुष	994	GHX1495464	निर्वाचक का नाम : ख्याली पिता का नाम: छोटा गृह संख्या : 745 उम्र : 68 लिंग : पुरुष	995	RJ/08/065/078665	निर्वाचक का नाम : धनकूरी पति का नाम: ख्याली गृह संख्या : 745 उम्र : 64 लिंग : महिला
996	RJ/08/065/078845	निर्वाचक का नाम : लल्लू पिता का नाम: ख्याली गृह संख्या : 745 उम्र : 53 लिंग : पुरुष	997	RJ/08/065/078667	निर्वाचक का नाम : धौली पति का नाम: लल्लू गृह संख्या : 745 उम्र : 52 लिंग : महिला	998	GHX1413012	निर्वाचक का नाम : सुरेश चन्द पिता का नाम: ख्यालीराम गृह संख्या : 745 उम्र : 42 लिंग : पुरुष
999	WSV0216523	निर्वाचक का नाम : रमेशचन्द पिता का नाम: ख्यालीराम गृह संख्या : 745 उम्र : 40 लिंग : पुरुष	1000	WSV0667873	निर्वाचक का नाम : मौसम देवी पति का नाम: सुरेश चन्द गृह संख्या : 745 उम्र : 36 लिंग : महिला	1001	RJ/08/065/078203	निर्वाचक का नाम : रामकरण पिता का नाम: छोटा गृह संख्या : 752 उम्र : 82 लिंग : पुरुष
1002	WSV0168351	निर्वाचक का नाम : जलबाई मीना पति का नाम: रामकरण गृह संख्या : 752 उम्र : 73 लिंग : महिला	1003	GHX1413202	निर्वाचक का नाम : राकेश पिता का नाम: रामकरण गृह संख्या : 752 उम्र : 42 लिंग : पुरुष	1004	WSV0168336	निर्वाचक का नाम : धनपती पति का नाम: राकेश गृह संख्या : 752 उम्र : 41 लिंग : महिला
1005	RJ/08/065/078550	निर्वाचक का नाम : किलाण पिता का नाम: चुन्नाराम गृह संख्या : 753 उम्र : 74 लिंग : पुरुष	1006	WSV0013003	निर्वाचक का नाम : रमशी पिता का नाम: चुन्नाराम गृह संख्या : 753 उम्र : 69 लिंग : पुरुष	1007	GHX1589241	निर्वाचक का नाम : कमली पति का नाम: रमशीराम गृह संख्या : 753 उम्र : 64 लिंग : महिला
1008	WSV0013011	निर्वाचक का नाम : शिवलाल पिता का नाम: किलाण गृह संख्या : 753 उम्र : 44 लिंग : पुरुष	1009	GHX1589233	निर्वाचक का नाम : कमोद पति का नाम: शिवलाल गृह संख्या : 753 उम्र : 39 लिंग : महिला	1010	WSV0667865	निर्वाचक का नाम : कालूराम पिता का नाम: किल्याण सहाय गृह संख्या : 753 उम्र : 35 लिंग : पुरुष
1011	WSV0667840	निर्वाचक का नाम : विमला पति का नाम: महेश कुमार गृह संख्या : 753 उम्र : 34 लिंग : महिला	1012	WSV0667881	निर्वाचक का नाम : शीला पति का नाम: कालूराम गृह संख्या : 753 उम्र : 34 लिंग : महिला	1013	WSV0668285	निर्वाचक का नाम : रामकरण पिता का नाम: हीरा गृह संख्या : 754 उम्र : 77 लिंग : पुरुष

1014	RJ/08/065/078564	निर्वाचक का नाम : धम्पो पति का नाम: केस्याराम गृह संख्या : 754 उम्र : 71 लिंग : महिला	फोटो उपलब्ध	1015	GHX1496520	निर्वाचक का नाम : भोती पति का नाम: रामकरण गृह संख्या : 754 उम्र : 70 लिंग : महिला	फोटो उपलब्ध	1016	RJ/08/065/078477	निर्वाचक का नाम : जयराम पिता का नाम: जौहरीराम गृह संख्या : 754 उम्र : 66 लिंग : पुरुष	फोटो उपलब्ध
1017	RJ/08/065/078848	निर्वाचक का नाम : गंगा पति का नाम: जयराम गृह संख्या : 754 उम्र : 65 लिंग : महिला	फोटो उपलब्ध	1018	RJ/08/065/078480	निर्वाचक का नाम : भोती पति का नाम: मदन गृह संख्या : 754 उम्र : 59 लिंग : महिला	फोटो उपलब्ध	1019	WSV0353870	निर्वाचक का नाम : मदन पिता का नाम: केस्याराम गृह संख्या : 754 उम्र : 54 लिंग : पुरुष	फोटो उपलब्ध
1020	GHX1015726	निर्वाचक का नाम : मोहरपाल पिता का नाम: जयराम गृह संख्या : 754 उम्र : 46 लिंग : पुरुष	फोटो उपलब्ध	1021	GHX1496538	निर्वाचक का नाम : धनपाल पिता का नाम: रामकरण गृह संख्या : 754 उम्र : 45 लिंग : पुरुष	फोटो उपलब्ध	1022	GHX1015718	निर्वाचक का नाम : रामती पति का नाम: धनपाल गृह संख्या : 754 उम्र : 44 लिंग : महिला	फोटो उपलब्ध
1023	GHX1015734	निर्वाचक का नाम : चम्पो पति का नाम: मोहरपाल गृह संख्या : 754 उम्र : 44 लिंग : महिला	फोटो उपलब्ध	1024	GHX1015742	निर्वाचक का नाम : रामफूल पिता का नाम: रामकरण गृह संख्या : 754 उम्र : 44 लिंग : पुरुष	फोटो उपलब्ध	1025	GHX1590231	निर्वाचक का नाम : मीरा पति का नाम: रामफूल गृह संख्या : 754 उम्र : 43 लिंग : महिला	फोटो उपलब्ध
1026	WSV0668251	निर्वाचक का नाम : सुनील कुमार पिता का नाम: जयराम गृह संख्या : 754 उम्र : 35 लिंग : पुरुष	फोटो उपलब्ध	1027	WSV0668269	निर्वाचक का नाम : अनिल कुमार पिता का नाम: जयराम गृह संख्या : 754 उम्र : 35 लिंग : पुरुष	फोटो उपलब्ध	1028	WSV0668277	निर्वाचक का नाम : सुशीला देवी पति का नाम: अनिल कुमार गृह संख्या : 754 उम्र : 33 लिंग : महिला	फोटो उपलब्ध
1029	WSV0668293	निर्वाचक का नाम : गोविन्द सहाय पिता का नाम: केसुराम गृह संख्या : 754 उम्र : 32 लिंग : पुरुष	फोटो उपलब्ध	1030	WSV0579474	निर्वाचक का नाम : महेश चन्द पिता का नाम: हीरा लाल गृह संख्या : 1225 उम्र : 33 लिंग : पुरुष	फोटो उपलब्ध	1031	WSV1010628	निर्वाचक का नाम : अभिलेख मीना पिता का नाम: रंगलाल मीना गृह संख्या : वी.पी. सकट तेह.राजगड़ उम्र : 28 लिंग : पुरुष	फोटो उपलब्ध

विधान सभा क्षेत्र की संख्या व नाम : 64-थानागाजी
घटक I - परिवर्धन सूची 1 (16-12-2025 से 21-02-2026 तक)

1032	4	WSV1704345	निर्वाचक का नाम : कमोद कुमारी सैनी पिता का नाम: रामलाल सैनी गृह संख्या : 630 उम्र : 21 लिंग : महिला	1033	4	WSV1704410	निर्वाचक का नाम : विकास कुमार सैनी पिता का नाम: रामलाल सैनी गृह संख्या : 630 उम्र : 19 लिंग : पुरुष	1034	4	WSV1704956	निर्वाचक का नाम : महेंद्र कुमार सैनी पिता का नाम: पप्पू राम सैनी गृह संख्या : 668 उम्र : 22 लिंग : पुरुष
1035	4	WSV1704972	निर्वाचक का नाम : मीना सैनी पति का नाम: महेंद्र कुमार सैनी गृह संख्या : 668 उम्र : 22 लिंग : महिला	1036	4	WSV1706860	निर्वाचक का नाम : सोनू कुमार सैनी पिता का नाम: रामफूल सैनी गृह संख्या : 687 उम्र : 18 लिंग : पुरुष	1037	4	WSV1706902	निर्वाचक का नाम : दीपक टॉकडा पिता का नाम: गिल्या राम टॉकडा गृह संख्या : 696 उम्र : 19 लिंग : पुरुष
1038	4	WSV1708866	निर्वाचक का नाम : अशोक सैनी पिता का नाम: रामकिशन सैनी गृह संख्या : 696 उम्र : 19 लिंग : पुरुष	1039	4	WSV1710946	निर्वाचक का नाम : हीरा लाल सैनी पिता का नाम: मोहरपाल सैनी गृह संख्या : 754 उम्र : 18 लिंग : पुरुष	1040	4	WSV1711167	निर्वाचक का नाम : गोलू सैनी पिता का नाम: मोहरपाल सैनी गृह संख्या : 754 उम्र : 20 लिंग : पुरुष
1041	4	WSV1711373	निर्वाचक का नाम : मनराज सैनी पिता का नाम: शिव राम सैनी गृह संख्या : 645 उम्र : 18 लिंग : पुरुष	1042	2	WSV1719764	निर्वाचक का नाम : नीतू कुमारी सैनी पति का नाम: मनोहर लाल सैनी गृह संख्या : 615 उम्र : 31 लिंग : महिला	1043	4	WSV1721695	निर्वाचक का नाम : सरोज सैनी पिता का नाम: सुनील कुमार सैनी गृह संख्या : 615 उम्र : 19 लिंग : महिला
1044	4	WSV1721844	निर्वाचक का नाम : कमलेश कुमार सैनी पिता का नाम: हरलाल सैनी गृह संख्या : 653 उम्र : 21 लिंग : पुरुष	1045	4	WSV1722164	निर्वाचक का नाम : विकास सैनी पिता का नाम: सुनील कुमार सैनी गृह संख्या : 615 उम्र : 18 लिंग : पुरुष	1046	4	WSV1722321	निर्वाचक का नाम : सपना सैनी पिता का नाम: जगदीश सैनी गृह संख्या : 667 उम्र : 18 लिंग : महिला
1047	3	WSV1722669	निर्वाचक का नाम : अमरती बाई मीना पति का नाम: सतीश कुमार मीना गृह संख्या : 739 उम्र : 25 लिंग : महिला	1048	4	WSV1723287	निर्वाचक का नाम : रवि कांत सैनी पिता का नाम: बाबू लाल सैनी गृह संख्या : 606 उम्र : 19 लिंग : पुरुष	1049	4	WSV1723758	निर्वाचक का नाम : मोनिका कुमारी मीना पिता का नाम: कैलाश प्रसाद मीना गृह संख्या : 739 उम्र : 18 लिंग : महिला
1050	4	WSV1723873	निर्वाचक का नाम : कमला बाई सैनी पति का नाम: बलराम सैनी गृह संख्या : 625 उम्र : 30 लिंग : महिला	1051	4	WSV1724079	निर्वाचक का नाम : दशरथ सैनी पिता का नाम: सुवा लाल सैनी गृह संख्या : 601 उम्र : 23 लिंग : पुरुष	1052	4	WSV1724137	निर्वाचक का नाम : आशा देवी सैनी पति का नाम: पिंटू लाल सैनी गृह संख्या : 690 उम्र : 36 लिंग : महिला
1053	4	WSV1724509	निर्वाचक का नाम : महिमा सैनी पति का नाम: रामकेश सैनी गृह संख्या : 679 उम्र : 21 लिंग : महिला	1054	4	WSV1724749	निर्वाचक का नाम : जितेश कुमार सैनी पिता का नाम: रामफूल सैनी गृह संख्या : 630 उम्र : 23 लिंग : पुरुष	1055	4	WSV1724962	निर्वाचक का नाम : सीताराम सैनी पिता का नाम: रमेश चंद सैनी गृह संख्या : 630 उम्र : 20 लिंग : पुरुष
1056	4	WSV1725043	निर्वाचक का नाम : सुमित्रा पति का नाम: सुरेंद्र कुमार सैनी गृह संख्या : 662 उम्र : 30 लिंग : महिला	1057	4	WSV1725183	निर्वाचक का नाम : लोकेश सैनी पिता का नाम: नेतराम सैनी गृह संख्या : 599 उम्र : 22 लिंग : पुरुष	1058	4	WSV1725407	निर्वाचक का नाम : मोजंती सैनी पति का नाम: भोलू राम सैनी गृह संख्या : 599 उम्र : 26 लिंग : महिला
1059	4	WSV1731439	निर्वाचक का नाम : निशा कुमारी सैनी पिता का नाम: रमेश चंद सैनी गृह संख्या : 687 उम्र : 18 लिंग : महिला	1060	4	WSV1731561	निर्वाचक का नाम : रचना सैनी पिता का नाम: सुनील कुमार सैनी गृह संख्या : 615 उम्र : 21 लिंग : महिला	1061	4	WSV1732114	निर्वाचक का नाम : बलराम सैनी पिता का नाम: रामस्वरूप सैनी गृह संख्या : 681 उम्र : 20 लिंग : पुरुष

विधान सभा क्षेत्र की संख्या व नाम : 64-थानागाजी
घटक I - परिवर्धन सूची 1 (16-12-2025 से 21-02-2026 तक)

1062	4	WSV1732635
निर्वाचक का नाम : पूजा बाई मीना पिता का नाम: केलाश प्रसाद मीना गृह संख्या : 739 उम्र : 20 लिंग : महिला		
फोटो उपलब्ध		

1063	4	WSV1733047
निर्वाचक का नाम : किरण बाई सैनी पति का नाम: रामबाबू सैनी गृह संख्या : 671 उम्र : 26 लिंग : महिला		
फोटो उपलब्ध		

1064	4	WSV1735455
निर्वाचक का नाम : विजेंद्र सैनी पिता का नाम: मिंड्या राम सैनी गृह संख्या : 679 उम्र : 18 लिंग : पुरुष		
फोटो उपलब्ध		

1065	4	WSV1735497
निर्वाचक का नाम : रामकेश सैनी पिता का नाम: मिंड्या राम सैनी गृह संख्या : 679 उम्र : 22 लिंग : पुरुष		
फोटो उपलब्ध		

1066	4	WSV1736800
निर्वाचक का नाम : धरमू सैनी पिता का नाम: बनवारी लाल सैनी गृह संख्या : 654 उम्र : 18 लिंग : पुरुष		
फोटो उपलब्ध		

1067	4	WSV1737212
निर्वाचक का नाम : भागचंद सैनी पिता का नाम: मदन लाल सैनी गृह संख्या : 754 उम्र : 25 लिंग : पुरुष		
फोटो उपलब्ध		

1068	4	WSV1737394
निर्वाचक का नाम : मोनू कुमार सैनी पिता का नाम: फूल चंद सैनी गृह संख्या : 696 उम्र : 20 लिंग : पुरुष		
फोटो उपलब्ध		

निर्वाचकों का विवरण :							
A) मतदाताओं की संख्या :							
		नामावली का प्रकार	निर्वाचक नामावली की पहचान :	मतदाताओं की संख्या :			
				पुरुष	महिला	तृतीय लिंग	कुल
I	मूल	मूल नामावली	समस्त पूरकों को समेकित करते हुए विशेष गहन पुनरीक्षण 2026 की मूल नामावली	546	485	0	1031
II	घटक I - परिवर्धन सूची	पूरक 1	विशेष गहन पुनरीक्षण - 2026	21	16	0	37
III	घटक II - विलोपन सूची	पूरक 1	विशेष गहन पुनरीक्षण - 2026	0	0	0	0
IV	लिंग में संशोधन के कारण अंतर			0	0	0	0
पुनरीक्षण के बाद इस नामावली में शुद्ध निर्वाचक (I+II-III+IV)				567	501	0	1068
B) संशोधनों की संख्या :							
नामावली का प्रकार		निर्वाचक नामावली की पहचान :		संशोधनों की संख्या :			
पूरक 1		विशेष गहन पुनरीक्षण - 2026		5			

निर्वाचक रजिस्ट्रीकरण अधिकारी द्वारा जारी

E2-मृत्यु, S2-स्थानांतरित, R2-दोहरी प्रविष्टि, M2-लापता, Q2-अहर्ता नहीं