

निर्वाचक नामावली 2026 S20 राजस्थान

| | | | | | | | | | | | | | | | | | |
|--|--|--|-------|-------------------------|---------------|-------|---|------------|----------------------|------------|--------|-------|---|------|--------|---------|----------|
| विधान सभा क्षेत्र की संख्या, नाम व आरक्षण स्थिति : 64 - थानागाजी (सामान्य) | | भाग संख्या : : 244 | | | | | | | | | | | | | | | |
| संसदीय निर्वाचन क्षेत्र की संख्या, नाम व आरक्षण स्थिति, जिसमें विधान सभा निर्वाचन क्षेत्र स्थित है : 11 - दौसा (अ.ज.जा.) | | | | | | | | | | | | | | | | | |
| 1. पुनरीक्षण का विवरण | | | | | | | | | | | | | | | | | |
| पुनरीक्षण का वर्ष : | 2026 | निर्वाचक नामावली की पहचान : समस्त पूरकों को समेकित करते हुए विशेष गहन पुनरीक्षण 2026 की मूल नामावली | | | | | | | | | | | | | | | |
| अर्हता तिथि : | 01-01-2026 | | | | | | | | | | | | | | | | |
| पुनरीक्षण का स्वरूप : | विशेष गहन पुनरीक्षण - 2026 | | | | | | | | | | | | | | | | |
| प्रकाशन की तिथि : | 21-02-2026 | | | | | | | | | | | | | | | | |
| 2. भाग व मतदान क्षेत्र का विवरण : | | | | | | | | | | | | | | | | | |
| भाग में आने वाले अनुभागों की संख्या और नाम : | | | | | | | | | | | | | | | | | |
| 1-मालीवास, राजपुर बडा | | <table style="width: 100%; border-collapse: collapse;"> <tr> <td style="width: 60%;">मुख्य शहर / मुख्य ग्राम</td> <td>: RAJPUR BADA</td> </tr> <tr> <td>वार्ड</td> <td>:</td> </tr> <tr> <td>पोस्ट ऑफिस</td> <td>: RAJPUR एसओ (ALWAR)</td> </tr> <tr> <td>पुलिस थाना</td> <td>: टहला</td> </tr> <tr> <td>तहसील</td> <td>:</td> </tr> <tr> <td>जिला</td> <td>: अलवर</td> </tr> <tr> <td>पिन कोड</td> <td>: 301415</td> </tr> </table> | | मुख्य शहर / मुख्य ग्राम | : RAJPUR BADA | वार्ड | : | पोस्ट ऑफिस | : RAJPUR एसओ (ALWAR) | पुलिस थाना | : टहला | तहसील | : | जिला | : अलवर | पिन कोड | : 301415 |
| मुख्य शहर / मुख्य ग्राम | : RAJPUR BADA | | | | | | | | | | | | | | | | |
| वार्ड | : | | | | | | | | | | | | | | | | |
| पोस्ट ऑफिस | : RAJPUR एसओ (ALWAR) | | | | | | | | | | | | | | | | |
| पुलिस थाना | : टहला | | | | | | | | | | | | | | | | |
| तहसील | : | | | | | | | | | | | | | | | | |
| जिला | : अलवर | | | | | | | | | | | | | | | | |
| पिन कोड | : 301415 | | | | | | | | | | | | | | | | |
| 3. मतदान केंद्र का विवरण | | | | | | | | | | | | | | | | | |
| मतदान केंद्र की संख्या व नाम : | मतदान केन्द्र की विशेष हैसियत (पुरुष/महिला/सामान्य) : | सामान्य | | | | | | | | | | | | | | | |
| 244 - राजपुर बडा | इस मतदान क्षेत्र के सहायक (ऑक्जिलियरी) मतदान केन्द्रों की संख्या : | 0 | | | | | | | | | | | | | | | |
| मतदान केंद्र का भवन व पता : | राजकीय उच्च प्राथमिक विद्यालय, मालीबास, राजपुरबड़ा | | | | | | | | | | | | | | | | |
| 4. मतदाताओं की संख्या : | | | | | | | | | | | | | | | | | |
| आरंभिक क्रम | अंतिम क्रम | मतदाताओं की संख्या | | | | | | | | | | | | | | | |
| संख्या | संख्या | पुरुष | महिला | तृतीय लिंग | कुल | | | | | | | | | | | | |
| 1 | 928 | 484 | 444 | 0 | 928 | | | | | | | | | | | | |

निर्वाचक रजिस्ट्रीकरण अधिकारी द्वारा जारी

Nazri Naksha



Google Map View



Polling Station Building Front View



Polling Station Front View



Cad View

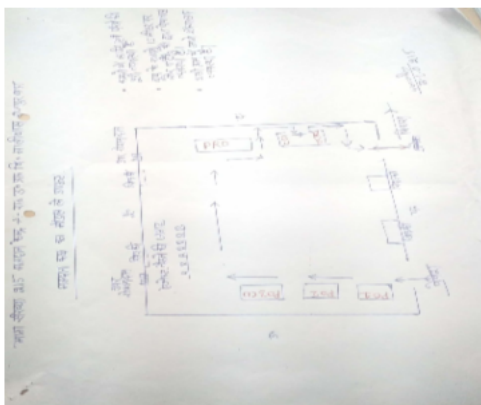

Key MAP View

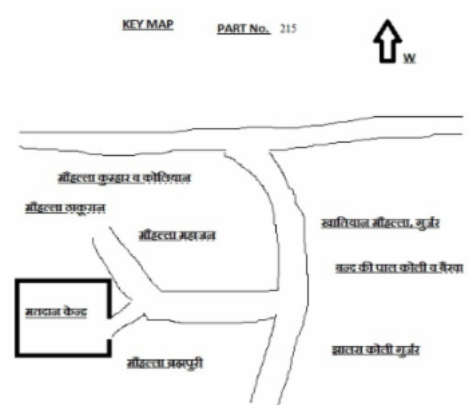

| | | | | | | | | |
|----|------------------|--|------|------------------|--|----|------------------|--|
| 1 | WSV1086024 | निर्वाचक का नाम : धोली देवी पति का नाम: बाबूलाल गृह संख्या : 0 उम्र : 35 लिंग : महिला | 2 | WSV1085661 | निर्वाचक का नाम : मंजू कुमारी सैनी पति का नाम: विष्णु कुमार गृह संख्या : 0 उम्र : 27 लिंग : महिला | 3 | WSV1086065 | निर्वाचक का नाम : दिनेश पिता का नाम: हीरालाल गृह संख्या : 0 उम्र : 25 लिंग : पुरुष |
| 4 | WSV1086222 | निर्वाचक का नाम : लालू प्रसाद पिता का नाम: केदार लाल गृह संख्या : 0 उम्र : 25 लिंग : पुरुष | 5 | WSV0976233 | निर्वाचक का नाम : बिनोद कुमार सैनी पिता का नाम: दिनेश कुमार सैनी गृह संख्या : 11 उम्र : 27 लिंग : पुरुष | 6 | WSV1059864 | निर्वाचक का नाम : लोकेश सैनी पिता का नाम: पप्पू लाल सैनी गृह संख्या : 11 उम्र : 25 लिंग : पुरुष |
| 7 | WSV1354778 | निर्वाचक का नाम : रविन्द्र सैनी सैनी पिता का नाम: दुलीचंद सैनी गृह संख्या : 11 उम्र : 23 लिंग : पुरुष | 8 | WSV1127810 | निर्वाचक का नाम : छोटी देवी पिता का नाम: सोन्या राम गृह संख्या : 186 उम्र : 77 लिंग : महिला | 9 | WSV1127828 | निर्वाचक का नाम : जयनारायण सैनी पिता का नाम: बोदन लाल गृह संख्या : 186 उम्र : 45 लिंग : पुरुष |
| 10 | WSV1127802 | निर्वाचक का नाम : गोविंदी देवी पति का नाम: जयनारायण सैनी गृह संख्या : 186 उम्र : 43 लिंग : महिला | 11 | WSV1588078 | निर्वाचक का नाम : जगदीश सैनी पिता का नाम: नरसी सैनी गृह संख्या : 272 उम्र : 23 लिंग : पुरुष | 12 | WSV1589407 | निर्वाचक का नाम : संदीप सैनी पिता का नाम: नरसी राम सैनी गृह संख्या : 272 उम्र : 21 लिंग : पुरुष |
| 13 | WSV0454165 | निर्वाचक का नाम : सुनील कुमार पिता का नाम: कजोडमल गृह संख्या : 389 उम्र : 33 लिंग : पुरुष | 14 | WSV0934695 | निर्वाचक का नाम : माया पति का नाम: मुकेश गृह संख्या : 518 उम्र : 39 लिंग : महिला | 15 | WSV1495514 | निर्वाचक का नाम : पायल सैनी पिता का नाम: श्रीराम सैनी गृह संख्या : 584 उम्र : 23 लिंग : महिला |
| 16 | WSV1587245 | निर्वाचक का नाम : अनिल सैनी पिता का नाम: सुरेश चंद सैनी गृह संख्या : 611 उम्र : 23 लिंग : पुरुष | 17 | WSV0606111 | निर्वाचक का नाम : छोटी पति का नाम: कैलाश गृह संख्या : 676 उम्र : 44 लिंग : महिला | 18 | WSV0669697 | निर्वाचक का नाम : मनीष पिता का नाम: लक्ष्मण प्रसाद गृह संख्या : 701 उम्र : 30 लिंग : पुरुष |
| 19 | GHX1018902 | निर्वाचक का नाम : रतन लाल पिता का नाम: जीताराम गृह संख्या : 760 उम्र : 65 लिंग : पुरुष | 20 | GHX1018910 | निर्वाचक का नाम : बच्ची पति का नाम: रतनलाल गृह संख्या : 760 उम्र : 49 लिंग : महिला | 21 | GHX1018928 | निर्वाचक का नाम : सुमेरसिंह पिता का नाम: रतनलाल गृह संख्या : 760 उम्र : 49 लिंग : पुरुष |
| 22 | GHX1588912 | निर्वाचक का नाम : छोटा पति का नाम: सुमेरसिंह गृह संख्या : 760 उम्र : 46 लिंग : महिला | 23 | GHX1588961 | निर्वाचक का नाम : धारा सिंह पिता का नाम: रतन लाल गृह संख्या : 760 उम्र : 40 लिंग : पुरुष | 24 | WSV0669671 | निर्वाचक का नाम : सुमनलता पति का नाम: धारासिंह गृह संख्या : 760 उम्र : 32 लिंग : महिला |
| 25 | WSV0525733 | निर्वाचक का नाम : अशोक कुमार पिता का नाम: करन सिंह गृह संख्या : 762 उम्र : 58 लिंग : पुरुष | # 26 | WSV0525741 | निर्वाचक का नाम : उर्मिला धाकर पति का नाम: अशोक कुमार गृह संख्या : 762 उम्र : 53 लिंग : महिला | 27 | RJ/08/065/090321 | निर्वाचक का नाम : भोती पति का नाम: परसराम गृह संख्या : 763 उम्र : 77 लिंग : महिला |
| 28 | RJ/08/065/090104 | निर्वाचक का नाम : सुरेश चन्द पिता का नाम: परसराम गृह संख्या : 763 उम्र : 55 लिंग : पुरुष | 29 | RJ/08/065/090320 | निर्वाचक का नाम : शान्ती पति का नाम: सुरेश चन्द गृह संख्या : 763 उम्र : 53 लिंग : महिला | 30 | GHX1018969 | निर्वाचक का नाम : रामसिंह पिता का नाम: परसराम गृह संख्या : 763 उम्र : 45 लिंग : पुरुष |

| | | | | | | | | | | | |
|----|------------------|---|-------------|----|------------------|--|-------------|----|------------------|---|-------------|
| 31 | GHX1018977 | निर्वाचक का नाम : नीरज पति का नाम: रामसिंह गृह संख्या : 763 उम्र : 45 लिंग : महिला | फोटो उपलब्ध | 32 | WSV1470574 | निर्वाचक का नाम : गोपाल कृष्ण सैनी पति का नाम: सुरेश चन्द सैनी गृह संख्या : 763 उम्र : 23 लिंग : पुरुष | फोटो उपलब्ध | 33 | RJ/08/065/090241 | निर्वाचक का नाम : सोनादेवी पति का नाम: लल्लूराम गृह संख्या : 764 उम्र : 82 लिंग : महिला | फोटो उपलब्ध |
| 34 | RJ/08/065/090100 | निर्वाचक का नाम : प्रेम प्रकाश सैनी पति का नाम: लल्लूराम गृह संख्या : 764 उम्र : 60 लिंग : पुरुष | फोटो उपलब्ध | 35 | RJ/08/065/090242 | निर्वाचक का नाम : इन्द्रा पति का नाम: प्रेमचन्द गृह संख्या : 764 उम्र : 58 लिंग : महिला | फोटो उपलब्ध | 36 | WSV0688531 | निर्वाचक का नाम : विष्णु कुमार पति का नाम: प्रेमप्रकाश गृह संख्या : 764 उम्र : 30 लिंग : पुरुष | फोटो उपलब्ध |
| 37 | WSV0976332 | निर्वाचक का नाम : मनीष कुमार सैनी पति का नाम: प्रेम प्रकाश सैनी गृह संख्या : 764 उम्र : 27 लिंग : पुरुष | फोटो उपलब्ध | 38 | RJ/08/065/090200 | निर्वाचक का नाम : छोटेलाल पति का नाम: श्रवण गृह संख्या : 765 उम्र : 71 लिंग : पुरुष | फोटो उपलब्ध | 39 | RJ/08/065/090216 | निर्वाचक का नाम : ननको पति का नाम: छोटेलाल गृह संख्या : 765 उम्र : 69 लिंग : महिला | फोटो उपलब्ध |
| 40 | GHX1186246 | निर्वाचक का नाम : उर्मिला पति का नाम: गिररज गृह संख्या : 765 उम्र : 46 लिंग : महिला | फोटो उपलब्ध | 41 | WSV0605972 | निर्वाचक का नाम : जगदीश पति का नाम: छोटेलाल गृह संख्या : 765 उम्र : 33 लिंग : पुरुष | फोटो उपलब्ध | 42 | WSV0454249 | निर्वाचक का नाम : लालीदेवी पति का नाम: जगदीश प्रसाद गृह संख्या : 765 उम्र : 31 लिंग : महिला | फोटो उपलब्ध |
| 43 | RJ/08/065/090201 | निर्वाचक का नाम : कजोड पति का नाम: श्रवण गृह संख्या : 766 उम्र : 60 लिंग : पुरुष | फोटो उपलब्ध | 44 | RJ/08/065/090239 | निर्वाचक का नाम : छोटी पति का नाम: कजोड गृह संख्या : 766 उम्र : 56 लिंग : महिला | फोटो उपलब्ध | 45 | WSV1347475 | निर्वाचक का नाम : झुम्मा देवी सैनी पति का नाम: रमेश चंद गृह संख्या : 766 उम्र : 37 लिंग : महिला | फोटो उपलब्ध |
| 46 | WSV0454256 | निर्वाचक का नाम : रमेश चन्द पति का नाम: कजोडमल गृह संख्या : 766 उम्र : 36 लिंग : पुरुष | फोटो उपलब्ध | 47 | WSV0959957 | निर्वाचक का नाम : सुरेश चंद्र सैनी पति का नाम: नैतरा पाल सैन गृह संख्या : 766 उम्र : 35 लिंग : पुरुष | फोटो उपलब्ध | 48 | WSV0556316 | निर्वाचक का नाम : हेमलता पति का नाम: सुरेश चंद गृह संख्या : 766 उम्र : 33 लिंग : महिला | फोटो उपलब्ध |
| 49 | WSV0976118 | निर्वाचक का नाम : मनीषा सैनी पति का नाम: संतोष कुमार सैन गृह संख्या : 766 उम्र : 27 लिंग : महिला | फोटो उपलब्ध | 50 | WSV1347459 | निर्वाचक का नाम : संतोष कुमार सैनी पति का नाम: नेत राम सैनी गृह संख्या : 766 उम्र : 24 लिंग : पुरुष | फोटो उपलब्ध | 51 | WSV1347509 | निर्वाचक का नाम : राजेश कुमार सैनी पति का नाम: गिरराज प्रसाद सैनी गृह संख्या : 766 उम्र : 22 लिंग : पुरुष | फोटो उपलब्ध |
| 52 | RJ/08/065/090396 | निर्वाचक का नाम : पप्पू पति का नाम: टुण्डाराम गृह संख्या : 767 उम्र : 53 लिंग : पुरुष | फोटो उपलब्ध | 53 | GHX1523166 | निर्वाचक का नाम : सुनीता पति का नाम: पप्पू गृह संख्या : 767 उम्र : 48 लिंग : महिला | फोटो उपलब्ध | 54 | RJ/08/065/090288 | निर्वाचक का नाम : माया पति का नाम: रामस्वरुप गृह संख्या : 768 उम्र : 86 लिंग : महिला | फोटो उपलब्ध |
| 55 | RJ/08/065/090147 | निर्वाचक का नाम : कृष्णागोपाल पति का नाम: रामस्वरुप गृह संख्या : 768 उम्र : 54 लिंग : पुरुष | फोटो उपलब्ध | 56 | GHX1018993 | निर्वाचक का नाम : भागवन्ती पति का नाम: कृष्णागोपाल गृह संख्या : 768 उम्र : 42 लिंग : महिला | फोटो उपलब्ध | 57 | RJ/08/065/090055 | निर्वाचक का नाम : छीतर पति का नाम: सुगरया गृह संख्या : 771 उम्र : 99 लिंग : पुरुष | फोटो उपलब्ध |
| 58 | RJ/08/065/090077 | निर्वाचक का नाम : श्रीयाराम पति का नाम: छीतर गृह संख्या : 771 उम्र : 60 लिंग : पुरुष | फोटो उपलब्ध | 59 | WSV0605980 | निर्वाचक का नाम : लल्लू पति का नाम: छीतर गृह संख्या : 771 उम्र : 58 लिंग : पुरुष | फोटो उपलब्ध | 60 | RJ/08/065/090776 | निर्वाचक का नाम : फूली पति का नाम: श्रीयाराम गृह संख्या : 771 उम्र : 58 लिंग : महिला | फोटो उपलब्ध |

| | | | | | | | | | | | |
|----|------------------|--|-------------|----|------------------|--|-------------|----|------------------|---|-------------|
| 61 | RJ/08/065/090217 | निर्वाचक का नाम : मन्नी पति का नाम: लल्लूराम गृह संख्या : 771 उम्र : 56 लिंग : महिला | फोटो उपलब्ध | 62 | WSV0688549 | निर्वाचक का नाम : महेन्द्र कुमार पिता का नाम: श्रीराम गृह संख्या : 771 उम्र : 34 लिंग : पुरुष | फोटो उपलब्ध | 63 | WSV0934711 | निर्वाचक का नाम : हेमलता पति का नाम: महेन्द्र कुमार गृह संख्या : 771 उम्र : 27 लिंग : महिला | फोटो उपलब्ध |
| 64 | WSV1122142 | निर्वाचक का नाम : बुद्धा राम पिता का नाम: लल्लू राम गृह संख्या : 771 उम्र : 27 लिंग : पुरुष | फोटो उपलब्ध | 65 | WSV1594662 | निर्वाचक का नाम : पिंकी बाई सैनी पति का नाम: बुद्धाराम सैनी गृह संख्या : 771 उम्र : 25 लिंग : महिला | फोटो उपलब्ध | 66 | WSV1305200 | निर्वाचक का नाम : डाल चंद सैनी पिता का नाम: श्रीराम सैनी गृह संख्या : 771 उम्र : 23 लिंग : पुरुष | फोटो उपलब्ध |
| 67 | WSV1570548 | निर्वाचक का नाम : पुष्पेन्द्र सैनी पिता का नाम: श्री राम सैनी गृह संख्या : 771 उम्र : 20 लिंग : पुरुष | फोटो उपलब्ध | 68 | WSV0605865 | निर्वाचक का नाम : मूली देवी पति का नाम: कन्हैयालाल गृह संख्या : 772 उम्र : 75 लिंग : महिला | फोटो उपलब्ध | 69 | WSV1097518 | निर्वाचक का नाम : कजोड मल सैनी पिता का नाम: कन्हैया लाल सैनी गृह संख्या : 772 उम्र : 35 लिंग : पुरुष | फोटो उपलब्ध |
| 70 | RJ/08/065/090202 | निर्वाचक का नाम : हारया पिता का नाम: सुगरया गृह संख्या : 773 उम्र : 90 लिंग : पुरुष | फोटो उपलब्ध | 71 | RJ/08/065/090215 | निर्वाचक का नाम : तुल्ली पति का नाम: हारया गृह संख्या : 773 उम्र : 86 लिंग : महिला | फोटो उपलब्ध | 72 | GHX1414994 | निर्वाचक का नाम : राजू पिता का नाम: हारया गृह संख्या : 773 उम्र : 52 लिंग : पुरुष | फोटो उपलब्ध |
| 73 | WSV0097519 | निर्वाचक का नाम : लाडबाई पति का नाम: राजूराम गृह संख्या : 773 उम्र : 45 लिंग : महिला | फोटो उपलब्ध | 74 | WSV0934729 | निर्वाचक का नाम : गुड्डी पति का नाम: धरम गृह संख्या : 773 उम्र : 34 लिंग : महिला | फोटो उपलब्ध | 75 | WSV0688556 | निर्वाचक का नाम : धरमचन्द पिता का नाम: हीरालाल गृह संख्या : 773 उम्र : 33 लिंग : पुरुष | फोटो उपलब्ध |
| 76 | WSV1345800 | निर्वाचक का नाम : कालू राम सैनी पिता का नाम: राजू राम सैनी गृह संख्या : 773 उम्र : 22 लिंग : पुरुष | फोटो उपलब्ध | 77 | WSV1570530 | निर्वाचक का नाम : शेर सिंह सैनी पिता का नाम: राजू सैनी गृह संख्या : 773 उम्र : 20 लिंग : पुरुष | फोटो उपलब्ध | 78 | RJ/08/065/090322 | निर्वाचक का नाम : जमनादेवी पति का नाम: कालूराम गृह संख्या : 774 उम्र : 68 लिंग : महिला | फोटो उपलब्ध |
| 79 | RJ/08/065/090152 | निर्वाचक का नाम : जगदीश पिता का नाम: नानगा गृह संख्या : 774 उम्र : 57 लिंग : पुरुष | फोटो उपलब्ध | 80 | RJ/08/065/090323 | निर्वाचक का नाम : काली पति का नाम: जगदीश गृह संख्या : 774 उम्र : 55 लिंग : महिला | फोटो उपलब्ध | 81 | WSV0605998 | निर्वाचक का नाम : ओमप्रकाश पिता का नाम: कालूराम गृह संख्या : 774 उम्र : 33 लिंग : पुरुष | फोटो उपलब्ध |
| 82 | RJ/08/065/090838 | निर्वाचक का नाम : छोटेलाल पिता का नाम: मुन्शी गृह संख्या : 775 उम्र : 67 लिंग : पुरुष | फोटो उपलब्ध | 83 | RJ/08/065/090619 | निर्वाचक का नाम : कौशल्या पति का नाम: छोटेलाल गृह संख्या : 775 उम्र : 66 लिंग : महिला | फोटो उपलब्ध | 84 | RJ/08/065/090795 | निर्वाचक का नाम : मनोहर पिता का नाम: मुन्शी गृह संख्या : 775 उम्र : 62 लिंग : पुरुष | फोटो उपलब्ध |
| 85 | RJ/08/065/090824 | निर्वाचक का नाम : छोटी पति का नाम: मनोहर गृह संख्या : 775 उम्र : 60 लिंग : महिला | फोटो उपलब्ध | 86 | GHX1415009 | निर्वाचक का नाम : मुकेशकुमार पिता का नाम: छोटेलाल गृह संख्या : 775 उम्र : 45 लिंग : पुरुष | फोटो उपलब्ध | 87 | RJ/08/065/090870 | निर्वाचक का नाम : राकेशकुमार पिता का नाम: छोटेलाल गृह संख्या : 775 उम्र : 45 लिंग : पुरुष | फोटो उपलब्ध |
| 88 | WSV0032102 | निर्वाचक का नाम : गीता पति का नाम: राकेश गृह संख्या : 775 उम्र : 42 लिंग : महिला | फोटो उपलब्ध | 89 | GHX1415017 | निर्वाचक का नाम : अशोक पिता का नाम: छोटेलाल गृह संख्या : 775 उम्र : 42 लिंग : पुरुष | फोटो उपलब्ध | 90 | GHX1588417 | निर्वाचक का नाम : कमलेश पति का नाम: मुकेश गृह संख्या : 775 उम्र : 41 लिंग : महिला | फोटो उपलब्ध |

| | | | | | | | | | | | |
|-----|------------------|---|-------------|-----|------------------|--|-------------|-----|------------|--|-------------|
| 91 | WSV0032110 | निर्वाचक का नाम : मीरा पति का नाम: अशोक गृह संख्या : 775 उम्र : 41 लिंग : महिला | फोटो उपलब्ध | 92 | GHX1522572 | निर्वाचक का नाम : प्रवीण कुमार पिता का नाम: छोटे लाल गृह संख्या : 775 उम्र : 38 लिंग : पुरुष | फोटो उपलब्ध | 93 | WSV0390062 | निर्वाचक का नाम : विश्राम पिता का नाम: मनोहर गृह संख्या : 775 उम्र : 33 लिंग : पुरुष | फोटो उपलब्ध |
| 94 | WSV0390070 | निर्वाचक का नाम : प्रेम प्रकाश सैनी पिता का नाम: मनोहर लाल सैनी गृह संख्या : 775 उम्र : 33 लिंग : पुरुष | फोटो उपलब्ध | 95 | WSV0744110 | निर्वाचक का नाम : सीमा पति का नाम: प्रवीण कुमार गृह संख्या : 775 उम्र : 29 लिंग : महिला | फोटो उपलब्ध | 96 | WSV1470566 | निर्वाचक का नाम : प्रियंका सैनी पति का नाम: विश्राम सैनी गृह संख्या : 775 उम्र : 27 लिंग : महिला | फोटो उपलब्ध |
| 97 | WSV1352921 | निर्वाचक का नाम : कल्पना सैनी पति का नाम: प्रेम प्रकाश सैनी गृह संख्या : 775 उम्र : 25 लिंग : महिला | फोटो उपलब्ध | 98 | RJ/08/065/090331 | निर्वाचक का नाम : हीरालाल पिता का नाम: मुन्शी गृह संख्या : 776 उम्र : 69 लिंग : पुरुष | फोटो उपलब्ध | 99 | GHX1019009 | निर्वाचक का नाम : रामोती पति का नाम: हीरालाल गृह संख्या : 776 उम्र : 67 लिंग : महिला | फोटो उपलब्ध |
| 100 | GHX1415025 | निर्वाचक का नाम : भोलूराम पिता का नाम: हिरालाल गृह संख्या : 776 उम्र : 41 लिंग : पुरुष | फोटो उपलब्ध | 101 | GHX1588433 | निर्वाचक का नाम : छोटेदेवी पति का नाम: भोलूराम गृह संख्या : 776 उम्र : 40 लिंग : महिला | फोटो उपलब्ध | 102 | WSV0404582 | निर्वाचक का नाम : गुडडूराम पिता का नाम: हीरा लाल गृह संख्या : 776 उम्र : 38 लिंग : पुरुष | फोटो उपलब्ध |
| 103 | GHX1588441 | निर्वाचक का नाम : सुमनदेवी पति का नाम: गुडडूराम गृह संख्या : 776 उम्र : 37 लिंग : महिला | फोटो उपलब्ध | 104 | GHX1265222 | निर्वाचक का नाम : नन्दू पिता का नाम: शिम्भू गृह संख्या : 778 उम्र : 70 लिंग : पुरुष | फोटो उपलब्ध | 105 | GHX1265206 | निर्वाचक का नाम : फूली पति का नाम: नन्दू गृह संख्या : 778 उम्र : 67 लिंग : महिला | फोटो उपलब्ध |
| 106 | GHX1019025 | निर्वाचक का नाम : कैलाश पिता का नाम: शिम्भू गृह संख्या : 778 उम्र : 67 लिंग : पुरुष | फोटो उपलब्ध | 107 | WSV1292192 | निर्वाचक का नाम : छोटी सैनी पति का नाम: कैलाश गृह संख्या : 778 उम्र : 58 लिंग : महिला | फोटो उपलब्ध | 108 | GHX1019033 | निर्वाचक का नाम : मुकेश पिता का नाम: नन्दूराम गृह संख्या : 778 उम्र : 45 लिंग : पुरुष | फोटो उपलब्ध |
| 109 | WSV0606004 | निर्वाचक का नाम : मीरा देवी पति का नाम: मुकेशचन्द गृह संख्या : 778 उम्र : 43 लिंग : महिला | फोटो उपलब्ध | 110 | GHX1522549 | निर्वाचक का नाम : रमेश चंद पिता का नाम: कैलाश चंद गृह संख्या : 778 उम्र : 40 लिंग : पुरुष | फोटो उपलब्ध | 111 | WSV0960518 | निर्वाचक का नाम : मोहन लाल सैन पिता का नाम: नंदू लाल सैन गृह संख्या : 778 उम्र : 37 लिंग : पुरुष | फोटो उपलब्ध |
| 112 | WSV0454280 | निर्वाचक का नाम : पप्पूराम पिता का नाम: कैलाश चन्द गृह संख्या : 778 उम्र : 36 लिंग : पुरुष | फोटो उपलब्ध | 113 | WSV0960542 | निर्वाचक का नाम : गीतासैन पति का नाम: मोहन लाल सैन गृह संख्या : 778 उम्र : 35 लिंग : महिला | फोटो उपलब्ध | 114 | WSV0605915 | निर्वाचक का नाम : ललिता पति का नाम: पप्पूराम गृह संख्या : 778 उम्र : 34 लिंग : महिला | फोटो उपलब्ध |
| 115 | WSV0605907 | निर्वाचक का नाम : राजयन्ति पति का नाम: सन्तोषकुमार गृह संख्या : 778 उम्र : 33 लिंग : महिला | फोटो उपलब्ध | 116 | WSV0454298 | निर्वाचक का नाम : सन्तोष कुमार पिता का नाम: कैलाश चन्द गृह संख्या : 778 उम्र : 33 लिंग : पुरुष | फोटो उपलब्ध | 117 | WSV1414036 | निर्वाचक का नाम : अंकिता सैनी पिता का नाम: मुकेश सैनी गृह संख्या : 778 उम्र : 21 लिंग : महिला | फोटो उपलब्ध |
| 118 | RJ/08/065/090356 | निर्वाचक का नाम : बीदोदेवी पति का नाम: रोशनलाल गृह संख्या : 779 उम्र : 70 लिंग : महिला | फोटो उपलब्ध | 119 | WSV0606020 | निर्वाचक का नाम : कैलाश पिता का नाम: कन्हैयालाल गृह संख्या : 779 उम्र : 69 लिंग : पुरुष | फोटो उपलब्ध | 120 | WSV0606012 | निर्वाचक का नाम : कमला पति का नाम: कैलाश गृह संख्या : 779 उम्र : 66 लिंग : महिला | फोटो उपलब्ध |

| | | | | | |
|--|---------------------------|--|---------------------------------|---|---------------------------------|
| 121 निर्वाचक का नाम : पप्पू पिता का नाम: कन्हैयालाल गृह संख्या : 779 उम्र : 56 लिंग : पुरुष | GHX1415041 फोटो उपलब्ध | 122 निर्वाचक का नाम : मुन्नी पति का नाम: पप्पू गृह संख्या : 779 उम्र : 54 लिंग : महिला | RJ/08/065/090648 फोटो उपलब्ध | 123 निर्वाचक का नाम : महेश चांद ढाकर पिता का नाम: रोशनलाल गृह संख्या : 779 उम्र : 52 लिंग : पुरुष | WSV1303601 फोटो उपलब्ध |
| 124 निर्वाचक का नाम : कुसुमदेवी पति का नाम: महेशचन्द गृह संख्या : 779 उम्र : 43 लिंग : महिला | GHX1588672 फोटो उपलब्ध | 125 निर्वाचक का नाम : ज्योति धाकड पति का नाम: विष्णु कुमार गृह संख्या : 779 उम्र : 38 लिंग : महिला | WSV1295567 फोटो उपलब्ध | 126 निर्वाचक का नाम : विष्णु कुमार पिता का नाम: कैलाश चन्द गृह संख्या : 779 उम्र : 37 लिंग : पुरुष | WSV0454272 फोटो उपलब्ध |
| 127 निर्वाचक का नाम : मनीष कुमार पिता का नाम: कैलाश चन्द गृह संख्या : 779 उम्र : 32 लिंग : पुरुष | WSV0454306 फोटो उपलब्ध | 128 निर्वाचक का नाम : लक्ष्मी धाकड पति का नाम: मनीष गृह संख्या : 779 उम्र : 30 लिंग : महिला | WSV1248566 फोटो उपलब्ध | 129 निर्वाचक का नाम : दीपक कुमार धाकड पिता का नाम: पप्पू सिंह धाकड गृह संख्या : 779 उम्र : 26 लिंग : पुरुष | WSV1020395 फोटो उपलब्ध |
| 130 निर्वाचक का नाम : रवि कुमार ढाकर माता का नाम: कुसुम देवी गृह संख्या : 779 उम्र : 24 लिंग : पुरुष | WSV1257419 फोटो उपलब्ध | 131 निर्वाचक का नाम : धन्नी पति का नाम: उमराव गृह संख्या : 780 उम्र : 77 लिंग : महिला | GHX0896985 फोटो उपलब्ध | 132 निर्वाचक का नाम : हुक्मचन्द पिता का नाम: उमराव गृह संख्या : 780 उम्र : 60 लिंग : पुरुष | WSV0421628 फोटो उपलब्ध |
| 133 निर्वाचक का नाम : गुडडी पति का नाम: हुक्मचन्द गृह संख्या : 780 उम्र : 58 लिंग : महिला | GHX1415058 फोटो उपलब्ध | 134 निर्वाचक का नाम : पप्पू पिता का नाम: उमराव गृह संख्या : 780 उम्र : 53 लिंग : पुरुष | WSV0161497 फोटो उपलब्ध | 135 निर्वाचक का नाम : सुनीता पति का नाम: पप्पू गृह संख्या : 780 उम्र : 43 लिंग : महिला | GHX1588425 फोटो उपलब्ध |
| 136 निर्वाचक का नाम : बलबीर सैनी पिता का नाम: हुक्कचन्द गृह संख्या : 780 उम्र : 27 लिंग : पुरुष | WSV0934737 फोटो उपलब्ध | 137 निर्वाचक का नाम : बाबूलाल पिता का नाम: हरचन्द्रा गृह संख्या : 781 उम्र : 58 लिंग : पुरुष | RJ/08/065/090279 फोटो उपलब्ध | 138 निर्वाचक का नाम : सन्ती पति का नाम: बाबूलाल गृह संख्या : 781 उम्र : 57 लिंग : महिला | RJ/08/065/090292 फोटो उपलब्ध |
| 139 निर्वाचक का नाम : मनीष कुमार सैनी पिता का नाम: बाबू लाल सैनी गृह संख्या : 781 उम्र : 25 लिंग : पुरुष | WSV1351287 फोटो उपलब्ध | 140 निर्वाचक का नाम : हरियाराम पिता का नाम: हरचन्द्रा गृह संख्या : 782 उम्र : 76 लिंग : पुरुष | RJ/08/065/090337 फोटो उपलब्ध | 141 निर्वाचक का नाम : मूली पति का नाम: हरियाराम गृह संख्या : 782 उम्र : 75 लिंग : महिला | RJ/08/065/090286 फोटो उपलब्ध |
| 142 निर्वाचक का नाम : विजय पिता का नाम: हरिराम गृह संख्या : 782 उम्र : 40 लिंग : पुरुष | WSV0161653 फोटो उपलब्ध | 143 निर्वाचक का नाम : पिकी देवी पति का नाम: विजय गृह संख्या : 782 उम्र : 37 लिंग : महिला | WSV0161661 फोटो उपलब्ध | 144 निर्वाचक का नाम : लोकेन्द्र कुमार पिता का नाम: हरिराम गृह संख्या : 782 उम्र : 32 लिंग : पुरुष | WSV0454314 फोटो उपलब्ध |
| 145 निर्वाचक का नाम : मोहन पिता का नाम: हरचन्द्रा गृह संख्या : 783 उम्र : 61 लिंग : पुरुष | GHX1523711 फोटो उपलब्ध | 146 निर्वाचक का नाम : कैलाशी पति का नाम: मोहन गृह संख्या : 783 उम्र : 59 लिंग : महिला | GHX1523018 फोटो उपलब्ध | 147 निर्वाचक का नाम : केशांता बाई ओमप्रकाश सैनी पति का नाम: ओमप्रकाश सैनी गृह संख्या : 783 उम्र : 39 लिंग : महिला | WSV1181361 फोटो उपलब्ध |
| 148 निर्वाचक का नाम : ओमप्रकाश पिता का नाम: मोहनलाल गृह संख्या : 783 उम्र : 38 लिंग : पुरुष | WSV0605923 फोटो उपलब्ध | 149 निर्वाचक का नाम : छोटे लाल पिता का नाम: मोहन लाल गृह संख्या : 783 उम्र : 27 लिंग : पुरुष | WSV1122225 फोटो उपलब्ध | 150 निर्वाचक का नाम : बाबुलाल पिता का नाम: छोटेलाल गृह संख्या : 786 उम्र : 62 लिंग : पुरुष | GHX1186253 फोटो उपलब्ध |

| | | | | | |
|--|---------------------------------|--|---------------------------------|--|---------------------------------|
| 151 निर्वाचक का नाम : राजेन्द्रकुमार पिता का नाम: बाबूलाल गृह संख्या : 786 उम्र : 43 लिंग : पुरुष | GHX1588318 फोटो उपलब्ध | 152 निर्वाचक का नाम : मालती पति का नाम: राजेन्द्रकुमार गृह संख्या : 786 उम्र : 40 लिंग : महिला | WSV0421636 फोटो उपलब्ध | 153 निर्वाचक का नाम : नूतनकुमार पिता का नाम: बाबूलाल गृह संख्या : 786 उम्र : 36 लिंग : पुरुष | WSV0097527 फोटो उपलब्ध |
| 154 निर्वाचक का नाम : बाबूलाल पिता का नाम: लल्लुराम गृह संख्या : 789 उम्र : 67 लिंग : पुरुष | RJ/08/065/090208 फोटो उपलब्ध | 155 निर्वाचक का नाम : मंजू पति का नाम: रंगलाल गृह संख्या : 789 उम्र : 58 लिंग : महिला | RJ/08/065/090251 फोटो उपलब्ध | 156 निर्वाचक का नाम : रंगलाल पिता का नाम: मूलचन्द गृह संख्या : 789 उम्र : 53 लिंग : पुरुष | RJ/08/065/090342 फोटो उपलब्ध |
| 157 निर्वाचक का नाम : सुभाष पिता का नाम: मूलचन्द गृह संख्या : 789 उम्र : 45 लिंग : पुरुष | GHX1019066 फोटो उपलब्ध | 158 निर्वाचक का नाम : गुडडी पति का नाम: सुभाष गृह संख्या : 789 उम्र : 44 लिंग : महिला | GHX1264878 फोटो उपलब्ध | 159 निर्वाचक का नाम : मनीश पिता का नाम: बाबु लाल गृह संख्या : 789 उम्र : 28 लिंग : पुरुष | WSV0934745 फोटो उपलब्ध |
| 160 निर्वाचक का नाम : रवि कुमार सेनी पिता का नाम: रंग लाल सेनी गृह संख्या : 789 उम्र : 27 लिंग : पुरुष | WSV1020478 फोटो उपलब्ध | 161 निर्वाचक का नाम : शीला सेनी पति का नाम: मनीष सेनी गृह संख्या : 789 उम्र : 24 लिंग : महिला | WSV1389808 फोटो उपलब्ध | 162 निर्वाचक का नाम : परसराम पिता का नाम: प्रेमराम गृह संख्या : 790 उम्र : 79 लिंग : पुरुष | RJ/08/065/090112 फोटो उपलब्ध |
| 163 निर्वाचक का नाम : कालू पिता का नाम: गिररज गृह संख्या : 790 उम्र : 68 लिंग : पुरुष | RJ/08/065/090447 फोटो उपलब्ध | 164 निर्वाचक का नाम : छोटी पति का नाम: कालू गृह संख्या : 790 उम्र : 67 लिंग : महिला | RJ/08/065/090252 फोटो उपलब्ध | 165 निर्वाचक का नाम : श्रीराम पिता का नाम: गिररज गृह संख्या : 790 उम्र : 65 लिंग : पुरुष | RJ/08/065/090419 फोटो उपलब्ध |
| 166 निर्वाचक का नाम : धम्पी पति का नाम: श्रीराम गृह संख्या : 790 उम्र : 63 लिंग : महिला | GHX1019082 फोटो उपलब्ध | 167 निर्वाचक का नाम : कल्याण पिता का नाम: रामजीलाल गृह संख्या : 790 उम्र : 60 लिंग : पुरुष | RJ/08/065/090191 फोटो उपलब्ध | 168 निर्वाचक का नाम : केदार पिता का नाम: परसराम गृह संख्या : 790 उम्र : 58 लिंग : पुरुष | RJ/08/065/090137 फोटो उपलब्ध |
| 169 निर्वाचक का नाम : चम्पा पति का नाम: कल्याण गृह संख्या : 790 उम्र : 58 लिंग : महिला | GHX1019090 फोटो उपलब्ध | 170 निर्वाचक का नाम : गिन्नो पति का नाम: केदार गृह संख्या : 790 उम्र : 56 लिंग : महिला | RJ/08/065/090250 फोटो उपलब्ध | 171 निर्वाचक का नाम : सोहन लाल पिता का नाम: गिररज गृह संख्या : 790 उम्र : 54 लिंग : पुरुष | RJ/08/065/090140 फोटो उपलब्ध |
| 172 निर्वाचक का नाम : मीरा पति का नाम: सोहनलाल गृह संख्या : 790 उम्र : 53 लिंग : महिला | GHX1019108 फोटो उपलब्ध | 173 निर्वाचक का नाम : महेन्द्र पिता का नाम: कालूराम गृह संख्या : 790 उम्र : 36 लिंग : पुरुष | GHX1587732 फोटो उपलब्ध | 174 निर्वाचक का नाम : माया पति का नाम: सुरेश गृह संख्या : 790 उम्र : 35 लिंग : महिला | WSV1122258 फोटो उपलब्ध |
| 175 निर्वाचक का नाम : विशम्भर सेनी पिता का नाम: कालूराम सेनी गृह संख्या : 790 उम्र : 31 लिंग : पुरुष | WSV0744128 फोटो उपलब्ध | 176 निर्वाचक का नाम : राजेश कुमार सेनी पिता का नाम: कल्याण सहाय सेनी गृह संख्या : 790 उम्र : 30 लिंग : पुरुष | WSV1020460 फोटो उपलब्ध | 177 निर्वाचक का नाम : सन्तोष कुमार पिता का नाम: सोहन लाल गृह संख्या : 790 उम्र : 27 लिंग : पुरुष | WSV0934752 फोटो उपलब्ध |
| 178 निर्वाचक का नाम : उमेश कुमार सेनी पिता का नाम: सोहन लाल सेनी गृह संख्या : 790 उम्र : 26 लिंग : पुरुष | WSV1096650 फोटो उपलब्ध | 179 निर्वाचक का नाम : रचना सेनी पिता का नाम: केदार सेनी गृह संख्या : 790 उम्र : 23 लिंग : महिला | WSV1416627 फोटो उपलब्ध | 180 निर्वाचक का नाम : चिरंजी पिता का नाम: जगन्नाथ गृह संख्या : 791 उम्र : 81 लिंग : पुरुष | RJ/08/065/090039 फोटो उपलब्ध |

| | | | | | | | | | | | |
|-----|------------------|---|-------------|-----|------------------|--|-------------|-----|------------------|---|-------------|
| 181 | RJ/08/065/090070 | निर्वाचक का नाम : कमली पति का नाम: चिरंजी गृह संख्या : 791 उम्र : 79 लिंग : महिला | फोटो उपलब्ध | 182 | RJ/08/065/090109 | निर्वाचक का नाम : जिम्बू पिता का नाम: जगन्नाथ गृह संख्या : 791 उम्र : 70 लिंग : पुरुष | फोटो उपलब्ध | 183 | RJ/08/065/090022 | निर्वाचक का नाम : चाई पति का नाम: जिम्बू गृह संख्या : 791 उम्र : 70 लिंग : महिला | फोटो उपलब्ध |
| 184 | RJ/08/065/090088 | निर्वाचक का नाम : कन्हैया पिता का नाम: जगन्नाथ गृह संख्या : 791 उम्र : 69 लिंग : पुरुष | फोटो उपलब्ध | 185 | RJ/08/065/090302 | निर्वाचक का नाम : विमला पति का नाम: कन्हैया गृह संख्या : 791 उम्र : 68 लिंग : महिला | फोटो उपलब्ध | 186 | WSV0579821 | निर्वाचक का नाम : देवी सहाय पिता का नाम: चिरंजी लाल गृह संख्या : 791 उम्र : 50 लिंग : पुरुष | फोटो उपलब्ध |
| 187 | RJ/08/065/090453 | निर्वाचक का नाम : गिरधारी पिता का नाम: चिरंजी गृह संख्या : 791 उम्र : 48 लिंग : पुरुष | फोटो उपलब्ध | 188 | GHX1265107 | निर्वाचक का नाम : सीता पति का नाम: गिरधारी गृह संख्या : 791 उम्र : 43 लिंग : महिला | फोटो उपलब्ध | 189 | WSV0032128 | निर्वाचक का नाम : संतोषकुमार पिता का नाम: चिरंजीलाल गृह संख्या : 791 उम्र : 37 लिंग : पुरुष | फोटो उपलब्ध |
| 190 | WSV0579870 | निर्वाचक का नाम : लोकपाल पिता का नाम: कन्हैया लाल गृह संख्या : 791 उम्र : 36 लिंग : पुरुष | फोटो उपलब्ध | 191 | WSV0556324 | निर्वाचक का नाम : सीता पति का नाम: सन्तोष गृह संख्या : 791 उम्र : 35 लिंग : महिला | फोटो उपलब्ध | 192 | WSV0579813 | निर्वाचक का नाम : चेतन प्रकाश पिता का नाम: जिम्बू राम गृह संख्या : 791 उम्र : 32 लिंग : पुरुष | फोटो उपलब्ध |
| 193 | WSV0935270 | निर्वाचक का नाम : केशन्ता देवी पति का नाम: दिनेश चन्द सैनी गृह संख्या : 791 उम्र : 32 लिंग : महिला | फोटो उपलब्ध | 194 | WSV1167600 | निर्वाचक का नाम : प्रदीप कुमार सैनी पिता का नाम: कन्हैया लाल सैनी गृह संख्या : 791 उम्र : 32 लिंग : पुरुष | फोटो उपलब्ध | 195 | WSV0934786 | निर्वाचक का नाम : पिंकी पति का नाम: लोकपाल गृह संख्या : 791 उम्र : 29 लिंग : महिला | फोटो उपलब्ध |
| 196 | WSV0935379 | निर्वाचक का नाम : महेन्द्र कुमार सैनी पिता का नाम: चर्तुभुज सैनी गृह संख्या : 791 उम्र : 29 लिंग : पुरुष | फोटो उपलब्ध | 197 | WSV0935387 | निर्वाचक का नाम : डालचन्द सैनी पिता का नाम: कोकलराम सैनी गृह संख्या : 791 उम्र : 29 लिंग : पुरुष | फोटो उपलब्ध | 198 | WSV0935338 | निर्वाचक का नाम : पिन्दुराम सैनी पिता का नाम: रामावतार सैनी गृह संख्या : 791 उम्र : 29 लिंग : पुरुष | फोटो उपलब्ध |
| 199 | WSV0935262 | निर्वाचक का नाम : उर्मिला देवी पति का नाम: नीरज कुमार सैनी गृह संख्या : 791 उम्र : 29 लिंग : महिला | फोटो उपलब्ध | 200 | WSV0935288 | निर्वाचक का नाम : नीरज कुमार सैनी पिता का नाम: नन्दलाल सैनी गृह संख्या : 791 उम्र : 29 लिंग : पुरुष | फोटो उपलब्ध | 201 | WSV0935239 | निर्वाचक का नाम : मनोज कुमार सैनी पिता का नाम: सोहनलाल सैनी गृह संख्या : 791 उम्र : 28 लिंग : महिला | फोटो उपलब्ध |
| 202 | WSV1375872 | निर्वाचक का नाम : मनीषा सैनी पति का नाम: चेतन प्रकाश सैनी गृह संख्या : 791 उम्र : 28 लिंग : महिला | फोटो उपलब्ध | 203 | WSV0935353 | निर्वाचक का नाम : संजय कुमार सैनी पिता का नाम: पप्पु लाल सैनी गृह संख्या : 791 उम्र : 27 लिंग : पुरुष | फोटो उपलब्ध | 204 | WSV0935346 | निर्वाचक का नाम : जितेन्द्र कुमार सैनी पिता का नाम: राजेश कुमार सैनी गृह संख्या : 791 उम्र : 27 लिंग : पुरुष | फोटो उपलब्ध |
| 205 | WSV0935247 | निर्वाचक का नाम : विजय सैनी पिता का नाम: दिनेश गृह संख्या : 791 उम्र : 27 लिंग : पुरुष | फोटो उपलब्ध | 206 | WSV0935296 | निर्वाचक का नाम : धौली बाई सैनी पति का नाम: सोनु सैनी गृह संख्या : 791 उम्र : 27 लिंग : महिला | फोटो उपलब्ध | 207 | WSV0935304 | निर्वाचक का नाम : मिक्की सैनी माता का नाम: गुडडी गृह संख्या : 791 उम्र : 27 लिंग : महिला | फोटो उपलब्ध |
| 208 | WSV0935320 | निर्वाचक का नाम : हरिशंकर सैनी पिता का नाम: छोटेलाल सैनी गृह संख्या : 791 उम्र : 27 लिंग : पुरुष | फोटो उपलब्ध | 209 | WSV1167634 | निर्वाचक का नाम : लोकेश कुमार पिता का नाम: गिरधारी लाल गृह संख्या : 791 उम्र : 26 लिंग : पुरुष | फोटो उपलब्ध | 210 | WSV1166388 | निर्वाचक का नाम : गजानंद सैनी पिता का नाम: देवी सहाय सैनी गृह संख्या : 791 उम्र : 25 लिंग : पुरुष | फोटो उपलब्ध |

| | | | | | | | | | | | |
|-----|------------------|--|-------------|-----|------------------|--|-------------|-----|------------------|---|-------------|
| 211 | WSV1380369 | निर्वाचक का नाम : पूजा सैनी पति का नाम: प्रदीप कुमार सैनी गृह संख्या : 791 उम्र : 23 लिंग : महिला | फोटो उपलब्ध | 212 | WSV1420470 | निर्वाचक का नाम : विनीता सैनी पिता का नाम: देवी सहाय सैनी गृह संख्या : 791 उम्र : 22 लिंग : महिला | फोटो उपलब्ध | 213 | WSV1509355 | निर्वाचक का नाम : सुनीता सैनी पिता का नाम: देवी सहाय सैनी गृह संख्या : 791 उम्र : 20 लिंग : महिला | फोटो उपलब्ध |
| 214 | RJ/08/065/090226 | निर्वाचक का नाम : पांकी पति का नाम: गोपाल गृह संख्या : 795 उम्र : 78 लिंग : महिला | फोटो उपलब्ध | 215 | GHX1186279 | निर्वाचक का नाम : भैरूसहाय पिता का नाम: गोपालराम गृह संख्या : 795 उम्र : 47 लिंग : पुरुष | फोटो उपलब्ध | 216 | GHX1186295 | निर्वाचक का नाम : कैलाशी पति का नाम: भैरूसहाय गृह संख्या : 795 उम्र : 46 लिंग : महिला | फोटो उपलब्ध |
| 217 | GHX1186287 | निर्वाचक का नाम : मन्नूराम पिता का नाम: गोपालराम गृह संख्या : 795 उम्र : 45 लिंग : पुरुष | फोटो उपलब्ध | 218 | WSV0968446 | निर्वाचक का नाम : सोमा देवी पति का नाम: मन्नू राम गृह संख्या : 795 उम्र : 40 लिंग : महिला | फोटो उपलब्ध | 219 | WSV1628056 | निर्वाचक का नाम : सुशील कुमार सैनी पिता का नाम: भैरू सहाय सैनी गृह संख्या : 795 उम्र : 20 लिंग : पुरुष | फोटो उपलब्ध |
| 220 | GHX0896993 | निर्वाचक का नाम : गंगा पति का नाम: हार्याराम गृह संख्या : 797 उम्र : 75 लिंग : महिला | फोटो उपलब्ध | 221 | GHX1019116 | निर्वाचक का नाम : भोलाराम पिता का नाम: हार्याराम गृह संख्या : 797 उम्र : 48 लिंग : पुरुष | फोटो उपलब्ध | 222 | GHX1019124 | निर्वाचक का नाम : सोनीदेवी पति का नाम: भोलाराम गृह संख्या : 797 उम्र : 46 लिंग : महिला | फोटो उपलब्ध |
| 223 | GHX1019132 | निर्वाचक का नाम : मुकेश पिता का नाम: हार्याराम गृह संख्या : 797 उम्र : 45 लिंग : पुरुष | फोटो उपलब्ध | 224 | GHX1019140 | निर्वाचक का नाम : मन्नू पति का नाम: मुकेश गृह संख्या : 797 उम्र : 43 लिंग : महिला | फोटो उपलब्ध | 225 | RJ/08/065/090853 | निर्वाचक का नाम : कल्लुराम पिता का नाम: रामसहाय गृह संख्या : 798 उम्र : 66 लिंग : पुरुष | फोटो उपलब्ध |
| 226 | RJ/08/065/090852 | निर्वाचक का नाम : पतली पति का नाम: कल्लूराम गृह संख्या : 798 उम्र : 62 लिंग : महिला | फोटो उपलब्ध | 227 | WSV1097484 | निर्वाचक का नाम : संतरा देवी पति का नाम: छोटे लाल सैनी गृह संख्या : 798 उम्र : 33 लिंग : महिला | फोटो उपलब्ध | 228 | WSV1096635 | निर्वाचक का नाम : छोटे लाल सैनी पिता का नाम: कल्लूराम सैनी गृह संख्या : 798 उम्र : 31 लिंग : पुरुष | फोटो उपलब्ध |
| 229 | WSV0323006 | निर्वाचक का नाम : दीपु पिता का नाम: सन्नी राम गृह संख्या : 799 उम्र : 33 लिंग : पुरुष | फोटो उपलब्ध | 230 | WSV1097468 | निर्वाचक का नाम : कांता सैनी पति का नाम: दिपक सैनी गृह संख्या : 799 उम्र : 32 लिंग : महिला | फोटो उपलब्ध | 231 | WSV0934802 | निर्वाचक का नाम : सोनू कुमार माता का नाम: सन्नी राम गृह संख्या : 799 उम्र : 27 लिंग : पुरुष | फोटो उपलब्ध |
| 232 | WSV1141712 | निर्वाचक का नाम : कालू राम सैनी पिता का नाम: सन्नी राम सैनी गृह संख्या : 799 उम्र : 24 लिंग : पुरुष | फोटो उपलब्ध | 233 | RJ/08/065/090804 | निर्वाचक का नाम : लक्ष्मणप्रसाद पिता का नाम: कजोडराम गृह संख्या : 801 उम्र : 58 लिंग : पुरुष | फोटो उपलब्ध | 234 | RJ/08/065/090008 | निर्वाचक का नाम : उगवन्ती पति का नाम: लक्ष्मणप्रसाद गृह संख्या : 801 उम्र : 56 लिंग : महिला | फोटो उपलब्ध |
| 235 | GHX1186303 | निर्वाचक का नाम : राधेश्याम पिता का नाम: कजोडराम गृह संख्या : 801 उम्र : 45 लिंग : पुरुष | फोटो उपलब्ध | 236 | WSV0032136 | निर्वाचक का नाम : बीना पति का नाम: राधेश्याम गृह संख्या : 801 उम्र : 42 लिंग : महिला | फोटो उपलब्ध | 237 | WSV1256932 | निर्वाचक का नाम : कविता सैनी पति का नाम: मनीष गृह संख्या : 801 उम्र : 30 लिंग : महिला | फोटो उपलब्ध |
| 238 | RJ/08/065/090389 | निर्वाचक का नाम : हीरालाल पिता का नाम: सम्पतराम गृह संख्या : 802 उम्र : 69 लिंग : पुरुष | फोटो उपलब्ध | 239 | RJ/08/065/090020 | निर्वाचक का नाम : गुलाबदेवी पति का नाम: हीरालाल गृह संख्या : 802 उम्र : 67 लिंग : महिला | फोटो उपलब्ध | 240 | WSV0719385 | निर्वाचक का नाम : धीरज कुमार पिता का नाम: हीरालाल गृह संख्या : 802 उम्र : 29 लिंग : पुरुष | फोटो उपलब्ध |

| | | | | | | | | | | | |
|-----|------------------|--|-------------|-----|------------------|--|-------------|-----|------------------|---|-------------|
| 241 | WSV1165919 | निर्वाचक का नाम : कमल सैनी पिता का नाम: हीरा लाल सैनी गृह संख्या : 802 उम्र : 23 लिंग : पुरुष | फोटो उपलब्ध | 242 | RJ/08/065/090668 | निर्वाचक का नाम : किशोरीलाल पिता का नाम: सम्पतराम गृह संख्या : 803 उम्र : 74 लिंग : पुरुष | फोटो उपलब्ध | 243 | RJ/08/065/090021 | निर्वाचक का नाम : सरूपी पिता का नाम: किशोरीलाल गृह संख्या : 803 उम्र : 72 लिंग : महिला | फोटो उपलब्ध |
| 244 | RJ/08/065/090391 | निर्वाचक का नाम : रोशनलाल पिता का नाम: सम्पतराम गृह संख्या : 803 उम्र : 64 लिंग : पुरुष | फोटो उपलब्ध | 245 | RJ/08/065/090009 | निर्वाचक का नाम : नर्बदा पिता का नाम: रोशनलाल गृह संख्या : 803 उम्र : 62 लिंग : महिला | फोटो उपलब्ध | 246 | RJ/08/065/090426 | निर्वाचक का नाम : रामदास पिता का नाम: किशोरीलाल गृह संख्या : 803 उम्र : 53 लिंग : पुरुष | फोटो उपलब्ध |
| 247 | RJ/08/065/090781 | निर्वाचक का नाम : कमलेश पिता का नाम: रामदास गृह संख्या : 803 उम्र : 47 लिंग : महिला | फोटो उपलब्ध | 248 | GHX0968313 | निर्वाचक का नाम : तारादेवी पिता का नाम: भगवानसहाय गृह संख्या : 803 उम्र : 45 लिंग : महिला | फोटो उपलब्ध | 249 | RJ/08/065/968339 | निर्वाचक का नाम : भगवानसहाय पिता का नाम: किशोरीलाल गृह संख्या : 803 उम्र : 45 लिंग : पुरुष | फोटो उपलब्ध |
| 250 | WSV0525790 | निर्वाचक का नाम : सुरेन्द्र पिता का नाम: रोशनलाल गृह संख्या : 803 उम्र : 32 लिंग : पुरुष | फोटो उपलब्ध | 251 | WSV1576990 | निर्वाचक का नाम : निरमा कुमारी सैनी पिता का नाम: सुरेन्द्र सैनी गृह संख्या : 803 उम्र : 32 लिंग : महिला | फोटो उपलब्ध | 252 | WSV0669713 | निर्वाचक का नाम : जितेन्द्र पिता का नाम: रोशन लाल गृह संख्या : 803 उम्र : 30 लिंग : पुरुष | फोटो उपलब्ध |
| 253 | WSV1324284 | निर्वाचक का नाम : लेखराज सैनी सैनी पिता का नाम: भगवान सहाय सैनी गृह संख्या : 803 उम्र : 22 लिंग : पुरुष | फोटो उपलब्ध | 254 | WSV1324904 | निर्वाचक का नाम : सौरभ सैनी सैनी पिता का नाम: रामदास सैनी गृह संख्या : 803 उम्र : 22 लिंग : पुरुष | फोटो उपलब्ध | 255 | WSV1377183 | निर्वाचक का नाम : सचिन कुमार सैनी पिता का नाम: भगवान सहाय सैनी गृह संख्या : 803 उम्र : 21 लिंग : पुरुष | फोटो उपलब्ध |
| 256 | WSV1303619 | निर्वाचक का नाम : जगदीश प्रसाद पिता का नाम: सम्पतराम गृह संख्या : 804 उम्र : 66 लिंग : पुरुष | फोटो उपलब्ध | 257 | RJ/08/065/090007 | निर्वाचक का नाम : प्रेमदेवी पिता का नाम: जगदीश गृह संख्या : 804 उम्र : 64 लिंग : महिला | फोटो उपलब्ध | 258 | GHX1186311 | निर्वाचक का नाम : घनश्याम पिता का नाम: जगदीश प्रसाद गृह संख्या : 804 उम्र : 45 लिंग : पुरुष | फोटो उपलब्ध |
| 259 | GHX1587922 | निर्वाचक का नाम : अनिता पिता का नाम: घनश्याम गृह संख्या : 804 उम्र : 39 लिंग : महिला | फोटो उपलब्ध | 260 | WSV0525808 | निर्वाचक का नाम : लक्ष्मीनारायण पिता का नाम: जगदीशप्रसाद गृह संख्या : 804 उम्र : 33 लिंग : पुरुष | फोटो उपलब्ध | 261 | WSV1114024 | निर्वाचक का नाम : गुड्डी सैनी पिता का नाम: लक्ष्मीनारायण गृह संख्या : 804 उम्र : 29 लिंग : महिला | फोटो उपलब्ध |
| 262 | RJ/08/065/090869 | निर्वाचक का नाम : छाज्या पिता का नाम: हरलाल गृह संख्या : 805 उम्र : 84 लिंग : पुरुष | फोटो उपलब्ध | 263 | RJ/08/065/090866 | निर्वाचक का नाम : तोफली पिता का नाम: छाज्या गृह संख्या : 805 उम्र : 81 लिंग : महिला | फोटो उपलब्ध | 264 | RJ/08/065/090650 | निर्वाचक का नाम : पप्पू पिता का नाम: छाज्या गृह संख्या : 805 उम्र : 60 लिंग : पुरुष | फोटो उपलब्ध |
| 265 | RJ/08/065/090493 | निर्वाचक का नाम : गुड्डी पिता का नाम: पप्पू गृह संख्या : 805 उम्र : 58 लिंग : महिला | फोटो उपलब्ध | 266 | GHX1522630 | निर्वाचक का नाम : रमेश पिता का नाम: छाज्या गृह संख्या : 805 उम्र : 54 लिंग : पुरुष | फोटो उपलब्ध | 267 | WSV0161505 | निर्वाचक का नाम : भगोती पिता का नाम: पून्या गृह संख्या : 805 उम्र : 53 लिंग : महिला | फोटो उपलब्ध |
| 268 | WSV1294172 | निर्वाचक का नाम : कृष्णा सैनी पिता का नाम: पप्पू लाल सैनी गृह संख्या : 805 उम्र : 23 लिंग : महिला | फोटो उपलब्ध | 269 | RJ/08/065/090655 | निर्वाचक का नाम : चमेली पिता का नाम: प्रभू गृह संख्या : 806 उम्र : 75 लिंग : महिला | फोटो उपलब्ध | 270 | WSV1476902 | निर्वाचक का नाम : प्रभू पिता का नाम: हरलाल गृह संख्या : 806 उम्र : 74 लिंग : पुरुष | फोटो उपलब्ध |

| | | | | | | | | | | | |
|-----|------------------|--|-------------|-----|------------------|--|-------------|-----|------------------|--|-------------|
| 271 | RJ/08/065/090084 | निर्वाचक का नाम : रामसिंह पिता का नाम: प्रभू गृह संख्या : 806 उम्र : 53 लिंग : पुरुष | फोटो उपलब्ध | 272 | WSV1478247 | निर्वाचक का नाम : कलावती पति का नाम: रामसिंह गृह संख्या : 806 उम्र : 52 लिंग : महिला | फोटो उपलब्ध | 273 | GHX1265248 | निर्वाचक का नाम : भगवानसहाय पिता का नाम: प्रभू गृह संख्या : 806 उम्र : 44 लिंग : पुरुष | फोटो उपलब्ध |
| 274 | GHX1524024 | निर्वाचक का नाम : ममता पति का नाम: भगवानसहाय गृह संख्या : 806 उम्र : 41 लिंग : महिला | फोटो उपलब्ध | 275 | WSV1628049 | निर्वाचक का नाम : मनीषा सैनी पिता का नाम: राम सिंह सैनी गृह संख्या : 806 उम्र : 20 लिंग : महिला | फोटो उपलब्ध | 276 | WSV1643808 | निर्वाचक का नाम : रवीना सैनी पिता का नाम: भगवान सहाय सैनी गृह संख्या : 806 उम्र : 19 लिंग : महिला | फोटो उपलब्ध |
| 277 | WSV1698877 | निर्वाचक का नाम : भावना सैनी पिता का नाम: भगवान सहाय सैनी गृह संख्या : 806 उम्र : 19 लिंग : महिला | फोटो उपलब्ध | 278 | RJ/08/065/090378 | निर्वाचक का नाम : सोनी पति का नाम: रामकरण गृह संख्या : 807 उम्र : 79 लिंग : महिला | फोटो उपलब्ध | 279 | GHX1264704 | निर्वाचक का नाम : ओमप्रकाश पिता का नाम: रामकरण गृह संख्या : 807 उम्र : 53 लिंग : पुरुष | फोटो उपलब्ध |
| 280 | GHX1264860 | निर्वाचक का नाम : बीला पति का नाम: प्रकाश गृह संख्या : 807 उम्र : 52 लिंग : महिला | फोटो उपलब्ध | 281 | WSV0032144 | निर्वाचक का नाम : भगवत पिता का नाम: रामकरण गृह संख्या : 807 उम्र : 41 लिंग : पुरुष | फोटो उपलब्ध | 282 | GHX1523174 | निर्वाचक का नाम : प्रेम लता पति का नाम: भगवत सैनी गृह संख्या : 807 उम्र : 41 लिंग : महिला | फोटो उपलब्ध |
| 283 | WSV1166511 | निर्वाचक का नाम : मिक्की सैनी पिता का नाम: ओमप्रकाश सैनी गृह संख्या : 807 उम्र : 27 लिंग : महिला | फोटो उपलब्ध | 284 | WSV1290519 | निर्वाचक का नाम : देवराज कुमार सैनी पिता का नाम: ओमप्रकाश गृह संख्या : 807 उम्र : 25 लिंग : पुरुष | फोटो उपलब्ध | 285 | WSV1290477 | निर्वाचक का नाम : जितेंद्र सैनी पिता का नाम: ओमप्रकाश गृह संख्या : 807 उम्र : 23 लिंग : पुरुष | फोटो उपलब्ध |
| 286 | RJ/08/065/901675 | निर्वाचक का नाम : सोनादेवी पति का नाम: मांग्याराम गृह संख्या : 808 उम्र : 83 लिंग : महिला | फोटो उपलब्ध | 287 | RJ/08/065/090692 | निर्वाचक का नाम : छोटयाराम पिता का नाम: सोन्याराम गृह संख्या : 808 उम्र : 79 लिंग : पुरुष | फोटो उपलब्ध | 288 | RJ/08/065/090794 | निर्वाचक का नाम : फूली पति का नाम: छोटयाराम गृह संख्या : 808 उम्र : 77 लिंग : महिला | फोटो उपलब्ध |
| 289 | RJ/08/065/090168 | निर्वाचक का नाम : मनोहरलाल पिता का नाम: मांग्याराम गृह संख्या : 808 उम्र : 58 लिंग : पुरुष | फोटो उपलब्ध | 290 | RJ/08/065/090170 | निर्वाचक का नाम : कमलेशकुमार पिता का नाम: छोटयाराम गृह संख्या : 808 उम्र : 57 लिंग : पुरुष | फोटो उपलब्ध | 291 | GHX1186329 | निर्वाचक का नाम : गैदी पति का नाम: मनोहरलाल गृह संख्या : 808 उम्र : 56 लिंग : महिला | फोटो उपलब्ध |
| 292 | GHX1019157 | निर्वाचक का नाम : किरणलाल पिता का नाम: मांग्याराम गृह संख्या : 808 उम्र : 56 लिंग : पुरुष | फोटो उपलब्ध | 293 | RJ/08/065/090209 | निर्वाचक का नाम : भबल्याराम पिता का नाम: छोटयाराम गृह संख्या : 808 उम्र : 55 लिंग : पुरुष | फोटो उपलब्ध | 294 | RJ/08/065/090487 | निर्वाचक का नाम : बीला पति का नाम: कमलेशकुमार गृह संख्या : 808 उम्र : 55 लिंग : महिला | फोटो उपलब्ध |
| 295 | RJ/08/065/090801 | निर्वाचक का नाम : कालुराम पिता का नाम: मांग्याराम गृह संख्या : 808 उम्र : 53 लिंग : पुरुष | फोटो उपलब्ध | 296 | RJ/08/065/090685 | निर्वाचक का नाम : हाबुली पति का नाम: भबल्याराम गृह संख्या : 808 उम्र : 53 लिंग : महिला | फोटो उपलब्ध | 297 | GHX1019173 | निर्वाचक का नाम : सोनी पति का नाम: किरणलाल गृह संख्या : 808 उम्र : 50 लिंग : महिला | फोटो उपलब्ध |
| 298 | GHX1019165 | निर्वाचक का नाम : ललिता पति का नाम: कालुराम गृह संख्या : 808 उम्र : 48 लिंग : महिला | फोटो उपलब्ध | 299 | WSV0322990 | निर्वाचक का नाम : मीरा देवी पति का नाम: मन्नु लाल गृह संख्या : 808 उम्र : 35 लिंग : महिला | फोटो उपलब्ध | 300 | WSV0934687 | निर्वाचक का नाम : मन्नुलाल पिता का नाम: छोटलाल गृह संख्या : 80 उम्र : 33 लिंग : पुरुष | फोटो उपलब्ध |

| | | | | | | | | | | | |
|-----|------------------|--|-------------|-----|------------------|--|-------------|-----|------------------|---|-------------|
| 301 | WSV0977264 | निर्वाचक का नाम : मंजू बाई सैनी पति का नाम: देवेंद्र कुमार सैनी गृह संख्या : 808 उम्र : 33 लिंग : महिला | फोटो उपलब्ध | 302 | WSV0756734 | निर्वाचक का नाम : सन्त लाल पिता का नाम: छोटे लाल गृह संख्या : 808 उम्र : 30 लिंग : पुरुष | फोटो उपलब्ध | 303 | WSV0756742 | निर्वाचक का नाम : खेम चन्द पिता का नाम: मनोहर लाल गृह संख्या : 808 उम्र : 28 लिंग : पुरुष | फोटो उपलब्ध |
| 304 | WSV0779710 | निर्वाचक का नाम : देवेन्द्र कुमार पिता का नाम: मनोहर लाल गृह संख्या : 808 उम्र : 28 लिंग : पुरुष | फोटो उपलब्ध | 305 | WSV1413764 | निर्वाचक का नाम : नवीन सैनी पिता का नाम: कमलेश सैनी गृह संख्या : 808 उम्र : 24 लिंग : पुरुष | फोटो उपलब्ध | 306 | WSV1413806 | निर्वाचक का नाम : हेमलता सैनी पिता का नाम: बाबू लाल सैनी गृह संख्या : 808 उम्र : 21 लिंग : पुरुष | फोटो उपलब्ध |
| 307 | WSV1439306 | निर्वाचक का नाम : राहुल कुमार सैनी पिता का नाम: कमलेश सैनी गृह संख्या : 808 उम्र : 21 लिंग : पुरुष | फोटो उपलब्ध | 308 | WSV1494160 | निर्वाचक का नाम : गोपाल सैनी पिता का नाम: कालू राम सैनी गृह संख्या : 808 उम्र : 20 लिंग : पुरुष | फोटो उपलब्ध | 309 | WSV1568419 | निर्वाचक का नाम : रवीना सैनी पिता का नाम: बाबू लाल सैनी गृह संख्या : 808 उम्र : 20 लिंग : महिला | फोटो उपलब्ध |
| 310 | GHX1019199 | निर्वाचक का नाम : हजारीलाल पिता का नाम: सेडुराम गृह संख्या : 809 उम्र : 76 लिंग : पुरुष | फोटो उपलब्ध | 311 | GHX1019207 | निर्वाचक का नाम : गुल्ली पति का नाम: हजारीलाल गृह संख्या : 809 उम्र : 72 लिंग : महिला | फोटो उपलब्ध | 312 | RJ/08/065/090146 | निर्वाचक का नाम : रोशनलाल पिता का नाम: हजारीलाल गृह संख्या : 809 उम्र : 56 लिंग : पुरुष | फोटो उपलब्ध |
| 313 | GHX1019215 | निर्वाचक का नाम : लाली पति का नाम: रोशनलाल गृह संख्या : 809 उम्र : 54 लिंग : महिला | फोटो उपलब्ध | 314 | WSV0161877 | निर्वाचक का नाम : बाबूलाल पिता का नाम: हजारीलाल गृह संख्या : 809 उम्र : 42 लिंग : पुरुष | फोटो उपलब्ध | 315 | WSV0161885 | निर्वाचक का नाम : रतनी देवी पति का नाम: बाबूलाल गृह संख्या : 809 उम्र : 39 लिंग : महिला | फोटो उपलब्ध |
| 316 | WSV0492223 | निर्वाचक का नाम : पूरणमल पिता का नाम: रोशनलाल गृह संख्या : 809 उम्र : 33 लिंग : पुरुष | फोटो उपलब्ध | 317 | WSV0492249 | निर्वाचक का नाम : ममता देवी पति का नाम: पूरणमल गृह संख्या : 809 उम्र : 32 लिंग : महिला | फोटो उपलब्ध | 318 | WSV1255702 | निर्वाचक का नाम : छोटू सैनी पिता का नाम: रोशन लाल गृह संख्या : 809 उम्र : 29 लिंग : पुरुष | फोटो उपलब्ध |
| 319 | WSV1167493 | निर्वाचक का नाम : चमेली सैनी पति का नाम: छोटे लाल सैनी गृह संख्या : 809 उम्र : 28 लिंग : महिला | फोटो उपलब्ध | 320 | WSV0032151 | निर्वाचक का नाम : कम्पूरी पति का नाम: किशोर गृह संख्या : 812 उम्र : 82 लिंग : महिला | फोटो उपलब्ध | 321 | RJ/08/065/090345 | निर्वाचक का नाम : शान्ति देवी पति का नाम: लल्लूराम गृह संख्या : 812 उम्र : 77 लिंग : महिला | फोटो उपलब्ध |
| 322 | RJ/08/065/090411 | निर्वाचक का नाम : नन्दलाल पिता का नाम: किशोर गृह संख्या : 812 उम्र : 62 लिंग : पुरुष | फोटो उपलब्ध | 323 | RJ/08/065/090346 | निर्वाचक का नाम : गुलाब देवी पति का नाम: नन्दलाल गृह संख्या : 812 उम्र : 57 लिंग : महिला | फोटो उपलब्ध | 324 | GHX1265313 | निर्वाचक का नाम : योगेश पिता का नाम: लल्लूराम गृह संख्या : 812 उम्र : 47 लिंग : पुरुष | फोटो उपलब्ध |
| 325 | GHX1019249 | निर्वाचक का नाम : सावित्री पति का नाम: योगेश गृह संख्या : 812 उम्र : 44 लिंग : महिला | फोटो उपलब्ध | 326 | WSV0161513 | निर्वाचक का नाम : सुरेश कुमार पिता का नाम: लल्लूराम गृह संख्या : 812 उम्र : 44 लिंग : पुरुष | फोटो उपलब्ध | 327 | GHX1019231 | निर्वाचक का नाम : ख्यालीराम पिता का नाम: किशोर गृह संख्या : 812 उम्र : 43 लिंग : पुरुष | फोटो उपलब्ध |
| 328 | WSV0161612 | निर्वाचक का नाम : मनीषा पति का नाम: सुरेश गृह संख्या : 812 उम्र : 42 लिंग : महिला | फोटो उपलब्ध | 329 | GHX1588490 | निर्वाचक का नाम : धनश्याम पिता का नाम: किशोरीलाल गृह संख्या : 812 उम्र : 40 लिंग : पुरुष | फोटो उपलब्ध | 330 | WSV0032169 | निर्वाचक का नाम : पूनमदेवी पति का नाम: ख्यालीराम गृह संख्या : 812 उम्र : 39 लिंग : महिला | फोटो उपलब्ध |

| | | | | | | | | | | | |
|-----|------------------|--|-------------|-----|------------------|---|-------------|-----|------------------|---|-------------|
| 331 | WSV1236454 | निर्वाचक का नाम : लेखा सैनी पति का नाम: घन श्याम सैनी गृह संख्या : 812 उम्र : 39 लिंग : महिला | फोटो उपलब्ध | 332 | GHX1587724 | निर्वाचक का नाम : राजेशकुमार पिता का नाम: किशोरीलाल गृह संख्या : 812 उम्र : 38 लिंग : पुरुष | फोटो उपलब्ध | 333 | WSV0669739 | निर्वाचक का नाम : हीरालाल पिता का नाम: लल्लूराम गृह संख्या : 812 उम्र : 38 लिंग : पुरुष | फोटो उपलब्ध |
| 334 | WSV0669721 | निर्वाचक का नाम : रेखा देवी पति का नाम: हीरालाल गृह संख्या : 812 उम्र : 35 लिंग : महिला | फोटो उपलब्ध | 335 | WSV1236595 | निर्वाचक का नाम : रीना सैनी पति का नाम: राजेश कुमार सैनी गृह संख्या : 812 उम्र : 26 लिंग : महिला | फोटो उपलब्ध | 336 | WSV1293893 | निर्वाचक का नाम : पंकज सैनी पिता का नाम: नंद लाल सैनी गृह संख्या : 812 उम्र : 25 लिंग : पुरुष | फोटो उपलब्ध |
| 337 | WSV1347376 | निर्वाचक का नाम : सपना सैनी पिता का नाम: योगेश सैनी गृह संख्या : 812 उम्र : 24 लिंग : महिला | फोटो उपलब्ध | 338 | WSV1347392 | निर्वाचक का नाम : लक्ष्मी सैनी पिता का नाम: योगेश सैनी गृह संख्या : 812 उम्र : 22 लिंग : महिला | फोटो उपलब्ध | 339 | RJ/08/065/090198 | निर्वाचक का नाम : हरजी पिता का नाम: छोट्टन गृह संख्या : 814 उम्र : 65 लिंग : पुरुष | फोटो उपलब्ध |
| 340 | GHX1265090 | निर्वाचक का नाम : केसन्ता पति का नाम: हरजी गृह संख्या : 814 उम्र : 61 लिंग : महिला | फोटो उपलब्ध | 341 | WSV0669747 | निर्वाचक का नाम : भागचन्द पिता का नाम: हजीराम गृह संख्या : 814 उम्र : 34 लिंग : पुरुष | फोटो उपलब्ध | 342 | WSV0669754 | निर्वाचक का नाम : अनिता पिता का नाम: हजीराम गृह संख्या : 814 उम्र : 31 लिंग : महिला | फोटो उपलब्ध |
| 343 | WSV1020577 | निर्वाचक का नाम : हंसा सैनी पति का नाम: भागचंद सैनी गृह संख्या : 814 उम्र : 31 लिंग : महिला | फोटो उपलब्ध | 344 | RJ/08/065/090418 | निर्वाचक का नाम : पप्पू पिता का नाम: परस्या गृह संख्या : 815 उम्र : 60 लिंग : पुरुष | फोटो उपलब्ध | 345 | RJ/08/065/090276 | निर्वाचक का नाम : चावली पति का नाम: पप्पू गृह संख्या : 815 उम्र : 58 लिंग : महिला | फोटो उपलब्ध |
| 346 | WSV0266783 | निर्वाचक का नाम : सागरमल पिता का नाम: पप्पू गृह संख्या : 815 उम्र : 36 लिंग : पुरुष | फोटो उपलब्ध | 347 | WSV0354530 | निर्वाचक का नाम : शिबू कुमार पिता का नाम: पप्पूराम गृह संख्या : 815 उम्र : 34 लिंग : पुरुष | फोटो उपलब्ध | 348 | WSV1114040 | निर्वाचक का नाम : केशांती सैनी पति का नाम: सागरमल सैनी गृह संख्या : 815 उम्र : 29 लिंग : महिला | फोटो उपलब्ध |
| 349 | RJ/08/065/090018 | निर्वाचक का नाम : सीताराम पिता का नाम: भौरया गृह संख्या : 816 उम्र : 73 लिंग : पुरुष | फोटो उपलब्ध | 350 | WSV1483247 | निर्वाचक का नाम : रामबाई पति का नाम: सीताराम गृह संख्या : 816 उम्र : 65 लिंग : महिला | फोटो उपलब्ध | 351 | RJ/08/065/090771 | निर्वाचक का नाम : पूर्णमल पिता का नाम: सीताराम गृह संख्या : 816 उम्र : 45 लिंग : पुरुष | फोटो उपलब्ध |
| 352 | GHX1588599 | निर्वाचक का नाम : कमला पति का नाम: पूर्णमल गृह संख्या : 816 उम्र : 42 लिंग : महिला | फोटो उपलब्ध | 353 | WSV0097543 | निर्वाचक का नाम : नवल किशोर पिता का नाम: सीताराम गृह संख्या : 816 उम्र : 41 लिंग : पुरुष | फोटो उपलब्ध | 354 | WSV0097535 | निर्वाचक का नाम : रत्तीराम पिता का नाम: सीताराम गृह संख्या : 816 उम्र : 37 लिंग : पुरुष | फोटो उपलब्ध |
| 355 | WSV0161521 | निर्वाचक का नाम : अनिता देवी पति का नाम: नवल किशोर गृह संख्या : 816 उम्र : 37 लिंग : महिला | फोटो उपलब्ध | 356 | WSV0454322 | निर्वाचक का नाम : सविता देवी पति का नाम: रतिराम गृह संख्या : 816 उम्र : 33 लिंग : महिला | फोटो उपलब्ध | 357 | WSV0032177 | निर्वाचक का नाम : रामफूल पिता का नाम: सावन्तराम गृह संख्या : 817 उम्र : 43 लिंग : पुरुष | फोटो उपलब्ध |
| 358 | GHX1588607 | निर्वाचक का नाम : फूली पति का नाम: रामफूल गृह संख्या : 817 उम्र : 42 लिंग : महिला | फोटो उपलब्ध | 359 | WSV0454330 | निर्वाचक का नाम : जगमोहन पिता का नाम: सावन्तराम गृह संख्या : 817 उम्र : 37 लिंग : पुरुष | फोटो उपलब्ध | 360 | WSV0454348 | निर्वाचक का नाम : लाडबाई पति का नाम: जगमोहन गृह संख्या : 817 उम्र : 34 लिंग : महिला | फोटो उपलब्ध |

| | | | | | | | | |
|-----|------------------|---|-----|------------------|--|-----|------------------|--|
| 361 | WSV1399187 | निर्वाचक का नाम : विष्णु सैनी अन्य: किशोरी लाल सैनी गृह संख्या : 817 उम्र : 21 लिंग : पुरुष | 362 | WSV1417799 | निर्वाचक का नाम : राहुल सैनी पिता का नाम: रामफूल सैनी गृह संख्या : 817 उम्र : 21 लिंग : पुरुष | 363 | GHX1186337 | निर्वाचक का नाम : जुगलकिशोर पिता का नाम: नहन्या गृह संख्या : 818 उम्र : 82 लिंग : पुरुष |
| 364 | GHX1415082 | निर्वाचक का नाम : पवन कुमार पिता का नाम: जुगल किशोर गृह संख्या : 818 उम्र : 42 लिंग : पुरुष | 365 | WSV0579888 | निर्वाचक का नाम : उर्मिला देवी पति का नाम: पवन कुमार गृह संख्या : 818 उम्र : 38 लिंग : महिला | 366 | WSV0454355 | निर्वाचक का नाम : गुलाब चन्द पिता का नाम: जुगल किशोर गृह संख्या : 818 उम्र : 37 लिंग : पुरुष |
| 367 | WSV0579904 | निर्वाचक का नाम : विमला देवी पति का नाम: गुलाब चन्द गृह संख्या : 818 उम्र : 37 लिंग : महिला | 368 | WSV0579896 | निर्वाचक का नाम : सोनू कुमार पिता का नाम: जुगल किशोर गृह संख्या : 818 उम्र : 33 लिंग : पुरुष | 369 | WSV0454363 | निर्वाचक का नाम : लोकेन्द्र कुमार पिता का नाम: जुगल किशोर गृह संख्या : 818 उम्र : 33 लिंग : पुरुष |
| 370 | WSV1020296 | निर्वाचक का नाम : पुष्पा सैनी पति का नाम: लोकेन्द्र कुमार सैनी गृह संख्या : 818 उम्र : 32 लिंग : महिला | 371 | GHX1019272 | निर्वाचक का नाम : मोटा पति का नाम: रामजीलाल गृह संख्या : 819 उम्र : 84 लिंग : महिला | 372 | GHX1415090 | निर्वाचक का नाम : सूरज प्रसाद पिता का नाम: रामजीलाल गृह संख्या : 819 उम्र : 41 लिंग : पुरुष |
| 373 | GHX1588946 | निर्वाचक का नाम : गुडडी देवी पति का नाम: सूरज प्रसाद गृह संख्या : 819 उम्र : 40 लिंग : महिला | 374 | RJ/08/065/090040 | निर्वाचक का नाम : ग्यारसा पिता का नाम: गोकल गृह संख्या : 821 उम्र : 70 लिंग : पुरुष | 375 | RJ/08/065/090318 | निर्वाचक का नाम : ग्यारसी पति का नाम: ग्यारसा गृह संख्या : 821 उम्र : 69 लिंग : महिला |
| 376 | RJ/08/065/090080 | निर्वाचक का नाम : अशोक पिता का नाम: ग्यारसा गृह संख्या : 821 उम्र : 53 लिंग : पुरुष | 377 | GHX1415108 | निर्वाचक का नाम : राजंती देवी पति का नाम: अशोक गृह संख्या : 821 उम्र : 52 लिंग : महिला | 378 | GHX1415124 | निर्वाचक का नाम : रामप्रसाद सैनी पिता का नाम: ग्यारसा गृह संख्या : 821 उम्र : 46 लिंग : पुरुष |
| 379 | GHX1415116 | निर्वाचक का नाम : केशन्तादेवी पति का नाम: बुद्धालाल गृह संख्या : 821 उम्र : 45 लिंग : महिला | 380 | WSV0669770 | निर्वाचक का नाम : बच्चूराम पिता का नाम: ग्यारसाराम गृह संख्या : 821 उम्र : 38 लिंग : पुरुष | 381 | WSV0669788 | निर्वाचक का नाम : मोना देवी पति का नाम: बच्चूराम गृह संख्या : 821 उम्र : 36 लिंग : महिला |
| 382 | WSV0669804 | निर्वाचक का नाम : रामखिलारी पिता का नाम: ग्यारसाराम गृह संख्या : 821 उम्र : 36 लिंग : पुरुष | 383 | WSV0669796 | निर्वाचक का नाम : छोटी देवी पति का नाम: रामखिलारी गृह संख्या : 821 उम्र : 34 लिंग : महिला | 384 | WSV1399120 | निर्वाचक का नाम : पूजा सैनी पिता का नाम: अशोक कुमार सैनी गृह संख्या : 821 उम्र : 25 लिंग : महिला |
| 385 | WSV1428655 | निर्वाचक का नाम : रेखा सैनी पिता का नाम: राम प्रसाद सैनी गृह संख्या : 821 उम्र : 25 लिंग : महिला | 386 | WSV1399179 | निर्वाचक का नाम : महेंद्र सैनी पिता का नाम: अशोक कुमार सैनी गृह संख्या : 821 उम्र : 23 लिंग : पुरुष | 387 | RJ/08/065/090334 | निर्वाचक का नाम : गंगाराम पिता का नाम: गोकल गृह संख्या : 822 उम्र : 88 लिंग : पुरुष |
| 388 | GHX1415439 | निर्वाचक का नाम : बत्तो देवी पति का नाम: कैलाश गृह संख्या : 822 उम्र : 50 लिंग : महिला | 389 | WSV0934851 | निर्वाचक का नाम : सन्तोष कुमार पिता का नाम: कैलाश गृह संख्या : 822 उम्र : 27 लिंग : पुरुष | 390 | WSV0492264 | निर्वाचक का नाम : मुकेश कुमार पिता का नाम: रामनाथ गृह संख्या : 823 उम्र : 37 लिंग : पुरुष |

| | | | | | | | | | | | |
|-----|------------|--|-------------|-----|------------------|---|-------------|-----|------------------|--|-------------|
| 391 | WSV0492272 | निर्वाचक का नाम : केशर देवी पति का नाम: मुकेश कुमार गृह संख्या : 823 उम्र : 36 लिंग : महिला | फोटो उपलब्ध | 392 | WSV0556332 | निर्वाचक का नाम : रामफूल पिता का नाम: रामनाथ गृह संख्या : 823 उम्र : 35 लिंग : पुरुष | फोटो उपलब्ध | 393 | WSV0556340 | निर्वाचक का नाम : कमला पति का नाम: रामफूल गृह संख्या : 823 उम्र : 31 लिंग : महिला | फोटो उपलब्ध |
| 394 | WSV1395367 | निर्वाचक का नाम : लल्लू राम सैनी अन्य: राधा किशन सैनी गृह संख्या : 824 उम्र : 72 लिंग : पुरुष | फोटो उपलब्ध | 395 | RJ/08/065/090295 | निर्वाचक का नाम : छोटादेवी पति का नाम: लल्लूराम गृह संख्या : 824 उम्र : 63 लिंग : महिला | फोटो उपलब्ध | 396 | RJ/08/065/090352 | निर्वाचक का नाम : जगदीश पिता का नाम: राधाकिशन गृह संख्या : 824 उम्र : 52 लिंग : पुरुष | फोटो उपलब्ध |
| 397 | WSV1141787 | निर्वाचक का नाम : मोहन लाल पिता का नाम: लल्लू राम गृह संख्या : 824 उम्र : 41 लिंग : पुरुष | फोटो उपलब्ध | 398 | WSV1141837 | निर्वाचक का नाम : गुड्डी देवी पिता का नाम: मोहन गृह संख्या : 824 उम्र : 38 लिंग : महिला | फोटो उपलब्ध | 399 | WSV0669812 | निर्वाचक का नाम : भरतलाल पिता का नाम: लल्लूराम गृह संख्या : 824 उम्र : 34 लिंग : पुरुष | फोटो उपलब्ध |
| 400 | WSV0960294 | निर्वाचक का नाम : उमिती देवी सैन पति का नाम: भारत लाल सैन गृह संख्या : 824 उम्र : 27 लिंग : महिला | फोटो उपलब्ध | 401 | WSV0976241 | निर्वाचक का नाम : कृष्ण कुमारसैन पिता का नाम: भारत लाल सैन गृह संख्या : 824 उम्र : 26 लिंग : पुरुष | फोटो उपलब्ध | 402 | WSV1250349 | निर्वाचक का नाम : बदाम सैनी पति का नाम: कृष्ण कुमार गृह संख्या : 824 उम्र : 26 लिंग : महिला | फोटो उपलब्ध |
| 403 | WSV1429398 | निर्वाचक का नाम : कपिल कुमार सैनी पिता का नाम: जगदीश सैनी गृह संख्या : 824 उम्र : 21 लिंग : पुरुष | फोटो उपलब्ध | 404 | GHX1019280 | निर्वाचक का नाम : शान्ती पति का नाम: राधेश्याम गृह संख्या : 825 उम्र : 77 लिंग : महिला | फोटो उपलब्ध | 405 | GHX1019298 | निर्वाचक का नाम : सुरेश पिता का नाम: राधेश्याम गृह संख्या : 825 उम्र : 52 लिंग : पुरुष | फोटो उपलब्ध |
| 406 | GHX1186360 | निर्वाचक का नाम : गुडडी पति का नाम: सुरेश गृह संख्या : 825 उम्र : 44 लिंग : महिला | फोटो उपलब्ध | 407 | WSV0669838 | निर्वाचक का नाम : हनुमान पिता का नाम: राधेश्याम गृह संख्या : 825 उम्र : 40 लिंग : पुरुष | फोटो उपलब्ध | 408 | WSV0669820 | निर्वाचक का नाम : काली देवी पति का नाम: हनुमान गृह संख्या : 825 उम्र : 37 लिंग : महिला | फोटो उपलब्ध |
| 409 | WSV1594738 | निर्वाचक का नाम : राधा सैनी पिता का नाम: सुरेश चंद सैनी गृह संख्या : 825 उम्र : 20 लिंग : महिला | फोटो उपलब्ध | 410 | RJ/08/065/090404 | निर्वाचक का नाम : बनवारी पिता का नाम: मोती गृह संख्या : 828 उम्र : 71 लिंग : पुरुष | फोटो उपलब्ध | 411 | GHX1186394 | निर्वाचक का नाम : कौशल्या पति का नाम: बनवारी गृह संख्या : 828 उम्र : 69 लिंग : महिला | फोटो उपलब्ध |
| 412 | GHX1019314 | निर्वाचक का नाम : नवलकिशोर पिता का नाम: हरीराम गृह संख्या : 828 उम्र : 44 लिंग : पुरुष | फोटो उपलब्ध | 413 | WSV0669846 | निर्वाचक का नाम : कालूराम पिता का नाम: हरिराम गृह संख्या : 828 उम्र : 44 लिंग : पुरुष | फोटो उपलब्ध | 414 | GHX1415132 | निर्वाचक का नाम : पप्पू पिता का नाम: बनवारी गृह संख्या : 828 उम्र : 43 लिंग : पुरुष | फोटो उपलब्ध |
| 415 | GHX1186402 | निर्वाचक का नाम : मीरा पति का नाम: नवलकिशोर गृह संख्या : 828 उम्र : 42 लिंग : महिला | फोटो उपलब्ध | 416 | GHX1186410 | निर्वाचक का नाम : बसन्ती पति का नाम: पप्पू गृह संख्या : 828 उम्र : 42 लिंग : महिला | फोटो उपलब्ध | 417 | WSV0669853 | निर्वाचक का नाम : हीरा देवी पति का नाम: कालूराम गृह संख्या : 828 उम्र : 40 लिंग : महिला | फोटो उपलब्ध |
| 418 | WSV0454371 | निर्वाचक का नाम : विक्रम पिता का नाम: बनवारीलाल गृह संख्या : 828 उम्र : 34 लिंग : पुरुष | फोटो उपलब्ध | 419 | WSV0454389 | निर्वाचक का नाम : महेन्द्र पिता का नाम: बनवारीलाल गृह संख्या : 828 उम्र : 31 लिंग : पुरुष | फोटो उपलब्ध | 420 | WSV0454397 | निर्वाचक का नाम : मंजूदेवी पति का नाम: महेन्द्र गृह संख्या : 828 उम्र : 31 लिंग : महिला | फोटो उपलब्ध |

| | | | | | | | | |
|-------|------------|--|-----|------------|---|-----|------------------|---|
| 421 | WSV1122241 | निर्वाचक का नाम : संतोष पिता का नाम: पप्पू राम गृह संख्या : 828 उम्र : 25 लिंग : पुरुष | 422 | WSV1305069 | निर्वाचक का नाम : श्याम लाल सैनी पिता का नाम: पप्पू राम सैनी गृह संख्या : 828 उम्र : 23 लिंग : पुरुष | 423 | WSV1571124 | निर्वाचक का नाम : हुकम चन्द सैनी पिता का नाम: नवल किशोर सैनी गृह संख्या : 828 उम्र : 20 लिंग : पुरुष |
| 424 | GHX1019322 | निर्वाचक का नाम : लालाराम पिता का नाम: मोती गृह संख्या : 829 उम्र : 67 लिंग : पुरुष | 425 | GHX1264811 | निर्वाचक का नाम : छोटेलाल पिता का नाम: मोती गृह संख्या : 829 उम्र : 63 लिंग : पुरुष | 426 | GHX1186436 | निर्वाचक का नाम : कमला पति का नाम: छोटेलाल गृह संख्या : 829 उम्र : 61 लिंग : महिला |
| 427 | WSV0669879 | निर्वाचक का नाम : गीता बाई पिता का नाम: लालाराम गृह संख्या : 829 उम्र : 47 लिंग : महिला | 428 | WSV0454405 | निर्वाचक का नाम : अटल बिहारी पिता का नाम: लालाराम गृह संख्या : 829 उम्र : 35 लिंग : पुरुष | 429 | WSV0454413 | निर्वाचक का नाम : सुनीता देवी पति का नाम: अटल बिहारी गृह संख्या : 829 उम्र : 34 लिंग : महिला |
| 430 | WSV0454421 | निर्वाचक का नाम : फूलचन्द पिता का नाम: लालाराम गृह संख्या : 829 उम्र : 34 लिंग : पुरुष | 431 | WSV0454439 | निर्वाचक का नाम : सोनू पिता का नाम: लालाराम गृह संख्या : 829 उम्र : 33 लिंग : पुरुष | 432 | WSV0454454 | निर्वाचक का नाम : चिरंजीलाल पिता का नाम: छोटेलाल गृह संख्या : 829 उम्र : 33 लिंग : पुरुष |
| 433 | WSV1643345 | निर्वाचक का नाम : पूनम सैनी पति का नाम: राम खिलारी सैनी गृह संख्या : 829 उम्र : 33 लिंग : महिला | 434 | WSV0556357 | निर्वाचक का नाम : निरमा पति का नाम: फूलचंद गृह संख्या : 829 उम्र : 31 लिंग : महिला | 435 | WSV0556365 | निर्वाचक का नाम : छोटी पति का नाम: मोनू कुमार गृह संख्या : 829 उम्र : 31 लिंग : महिला |
| 436 | WSV0454447 | निर्वाचक का नाम : तीजा पति का नाम: सोनू गृह संख्या : 829 उम्र : 31 लिंग : महिला | 437 | WSV1672047 | निर्वाचक का नाम : संजू देवी सैनी पति का नाम: चिरंजी लाल सैनी गृह संख्या : 829 उम्र : 31 लिंग : महिला | 438 | WSV0669861 | निर्वाचक का नाम : मोनू पिता का नाम: लालाराम गृह संख्या : 829 उम्र : 30 लिंग : पुरुष |
| 439 | GHX1186444 | निर्वाचक का नाम : सोनी पति का नाम: पून्या गृह संख्या : 830 उम्र : 77 लिंग : महिला | 440 | GHX1019348 | निर्वाचक का नाम : गुडडी पति का नाम: बाबू गृह संख्या : 830 उम्र : 54 लिंग : महिला | 441 | RJ/08/065/090413 | निर्वाचक का नाम : मंगलराम पिता का नाम: पून्या गृह संख्या : 830 उम्र : 52 लिंग : पुरुष |
| # 442 | GHX1523927 | निर्वाचक का नाम : केसंती देवी पति का नाम: मंगल राम सैनी गृह संख्या : 830 उम्र : 51 लिंग : महिला | 443 | GHX1265040 | निर्वाचक का नाम : मुरारी पिता का नाम: पून्याराम गृह संख्या : 830 उम्र : 46 लिंग : पुरुष | 444 | GHX1019389 | निर्वाचक का नाम : कमलेश पिता का नाम: पून्याराम गृह संख्या : 830 उम्र : 44 लिंग : पुरुष |
| 445 | GHX1019355 | निर्वाचक का नाम : धन्नी पति का नाम: मुरारी गृह संख्या : 830 उम्र : 44 लिंग : महिला | 446 | GHX1019363 | निर्वाचक का नाम : ख्यालीराम पिता का नाम: पून्याराम गृह संख्या : 830 उम्र : 42 लिंग : पुरुष | 447 | GHX1019371 | निर्वाचक का नाम : सोमा पति का नाम: ख्यालीराम गृह संख्या : 830 उम्र : 41 लिंग : महिला |
| 448 | WSV0454470 | निर्वाचक का नाम : कालूराम पिता का नाम: बाबूलाल गृह संख्या : 830 उम्र : 33 लिंग : पुरुष | 449 | WSV1020544 | निर्वाचक का नाम : रेखा सैनी पति का नाम: कालूराम सैनी गृह संख्या : 830 उम्र : 27 लिंग : महिला | 450 | WSV1244615 | निर्वाचक का नाम : रवि चांद सैनी पिता का नाम: मंगल राम सैनी गृह संख्या : 830 उम्र : 27 लिंग : पुरुष |

| | | | | | | | | | | | |
|-----|------------------|---|-------------|-----|------------------|--|-------------|-----|------------------|--|-------------|
| 451 | WSV1020403 | निर्वाचक का नाम : शिव शंकर सैनी पिता का नाम: बाबु लाल सैनी गृह संख्या : 830 उम्र : 26 लिंग : पुरुष | फोटो उपलब्ध | 452 | WSV1020551 | निर्वाचक का नाम : पूजा सैनी पिता का नाम: शिव शंकर सैनी गृह संख्या : 830 उम्र : 26 लिंग : महिला | फोटो उपलब्ध | 453 | WSV1244821 | निर्वाचक का नाम : ममता सैनी पिता का नाम: मुरारी लाल सैनी गृह संख्या : 830 उम्र : 25 लिंग : महिला | फोटो उपलब्ध |
| 454 | WSV1461276 | निर्वाचक का नाम : लोकेश सैनी पिता का नाम: वेदप्रकाश सैनी गृह संख्या : 830 उम्र : 25 लिंग : पुरुष | फोटो उपलब्ध | 455 | WSV1246925 | निर्वाचक का नाम : मनीषा सैनी पिता का नाम: मुरारी लाल सैनी गृह संख्या : 830 उम्र : 24 लिंग : महिला | फोटो उपलब्ध | 456 | WSV1331271 | निर्वाचक का नाम : पवन कुमार सैनी पिता का नाम: बाबू लाल सैनी गृह संख्या : 830 उम्र : 22 लिंग : पुरुष | फोटो उपलब्ध |
| 457 | WSV1395086 | निर्वाचक का नाम : हेमचंद्र सैनी पिता का नाम: मंगल राम सैनी गृह संख्या : 830 उम्र : 21 लिंग : पुरुष | फोटो उपलब्ध | 458 | WSV1568658 | निर्वाचक का नाम : तेजप्रकाश सैनी पिता का नाम: मंगल राम सैनी गृह संख्या : 830 उम्र : 20 लिंग : पुरुष | फोटो उपलब्ध | 459 | WSV1594746 | निर्वाचक का नाम : जितेंद्र कुमार सैनी पिता का नाम: कमलेश कुमार सैनी गृह संख्या : 830 उम्र : 20 लिंग : पुरुष | फोटो उपलब्ध |
| 460 | WSV1700970 | निर्वाचक का नाम : विजेंद्र सैनी पिता का नाम: मुरारी लाल सैनी गृह संख्या : 830 उम्र : 20 लिंग : पुरुष | फोटो उपलब्ध | 461 | GHX1186451 | निर्वाचक का नाम : श्रीराम पिता का नाम: नत्थू गृह संख्या : 831 उम्र : 65 लिंग : पुरुष | फोटो उपलब्ध | 462 | GHX1186469 | निर्वाचक का नाम : धन्नी पिता का नाम: श्रीराम गृह संख्या : 831 उम्र : 64 लिंग : महिला | फोटो उपलब्ध |
| 463 | WSV0556373 | निर्वाचक का नाम : कविता पिता का नाम: भगवान सहाय गृह संख्या : 831 उम्र : 36 लिंग : महिला | फोटो उपलब्ध | 464 | WSV0415612 | निर्वाचक का नाम : भगवान सहाय पिता का नाम: श्री राम गृह संख्या : 831 उम्र : 33 लिंग : पुरुष | फोटो उपलब्ध | 465 | WSV0934869 | निर्वाचक का नाम : केशन्ता पिता का नाम: गील्या गृह संख्या : 831 उम्र : 33 लिंग : महिला | फोटो उपलब्ध |
| 466 | WSV0934877 | निर्वाचक का नाम : गील्या राम पिता का नाम: श्रीराम गृह संख्या : 831 उम्र : 31 लिंग : पुरुष | फोटो उपलब्ध | 467 | WSV1020262 | निर्वाचक का नाम : राम सिंह सैनी पिता का नाम: श्री राम सैनी गृह संख्या : 831 उम्र : 29 लिंग : पुरुष | फोटो उपलब्ध | 468 | RJ/08/065/090768 | निर्वाचक का नाम : गोपाल पिता का नाम: रामसहाय गृह संख्या : 832 उम्र : 81 लिंग : पुरुष | फोटो उपलब्ध |
| 469 | GHX1019405 | निर्वाचक का नाम : गणेश पिता का नाम: रामसहाय गृह संख्या : 832 उम्र : 81 लिंग : पुरुष | फोटो उपलब्ध | 470 | RJ/08/065/090875 | निर्वाचक का नाम : कमली पिता का नाम: गोपाल गृह संख्या : 832 उम्र : 77 लिंग : महिला | फोटो उपलब्ध | 471 | GHX1019413 | निर्वाचक का नाम : सुवा पिता का नाम: गणेश गृह संख्या : 832 उम्र : 77 लिंग : महिला | फोटो उपलब्ध |
| 472 | GHX1019421 | निर्वाचक का नाम : मूली पिता का नाम: प्रभातीलाल गृह संख्या : 832 उम्र : 68 लिंग : महिला | फोटो उपलब्ध | 473 | RJ/08/065/090175 | निर्वाचक का नाम : मदन पिता का नाम: रामसहाय गृह संख्या : 832 उम्र : 66 लिंग : पुरुष | फोटो उपलब्ध | 474 | RJ/08/065/090142 | निर्वाचक का नाम : किशन पिता का नाम: गोपाल गृह संख्या : 832 उम्र : 62 लिंग : पुरुष | फोटो उपलब्ध |
| 475 | GHX1264803 | निर्वाचक का नाम : लाली पिता का नाम: किशन गृह संख्या : 832 उम्र : 60 लिंग : महिला | फोटो उपलब्ध | 476 | GHX1415140 | निर्वाचक का नाम : हरिचन्द्र पिता का नाम: गोपाल गृह संख्या : 832 उम्र : 53 लिंग : पुरुष | फोटो उपलब्ध | 477 | RJ/08/065/090744 | निर्वाचक का नाम : लाली पिता का नाम: हरिचन्द्र गृह संख्या : 832 उम्र : 52 लिंग : महिला | फोटो उपलब्ध |
| 478 | RJ/08/065/090213 | निर्वाचक का नाम : हीरालाल पिता का नाम: गणेश गृह संख्या : 832 उम्र : 52 लिंग : पुरुष | फोटो उपलब्ध | 479 | RJ/08/065/090454 | निर्वाचक का नाम : गिराज पिता का नाम: गोपाल गृह संख्या : 832 उम्र : 49 लिंग : पुरुष | फोटो उपलब्ध | 480 | GHX1265297 | निर्वाचक का नाम : कैलाशी पिता का नाम: हीरालाल गृह संख्या : 832 उम्र : 46 लिंग : महिला | फोटो उपलब्ध |

| | | | | | | | | |
|-----|------------------|--|-----|------------|--|-----|------------|---|
| 481 | WSV0032185 | निर्वाचक का नाम : मुकेशकुमार पिता का नाम: प्रभातीलाल गृह संख्या : 832 उम्र : 45 लिंग : पुरुष | 482 | WSV0606038 | निर्वाचक का नाम : गीता पति का नाम: गिररज गृह संख्या : 832 उम्र : 45 लिंग : महिला | 483 | GHX1415447 | निर्वाचक का नाम : शीला पति का नाम: मुकेश कुमार गृह संख्या : 832 उम्र : 40 लिंग : महिला |
| 484 | GHX1587914 | निर्वाचक का नाम : पप्पूराम पिता का नाम: गोपालराम गृह संख्या : 832 उम्र : 38 लिंग : पुरुष | 485 | WSV0097568 | निर्वाचक का नाम : रघुवीर प्रसाद पिता का नाम: प्रभातीलाल गृह संख्या : 832 उम्र : 38 लिंग : पुरुष | 486 | WSV0097550 | निर्वाचक का नाम : पूनी देवी पति का नाम: रघुवीर प्रसाद गृह संख्या : 832 उम्र : 37 लिंग : महिला |
| 487 | WSV0224857 | निर्वाचक का नाम : गिरजेश कुमार सैनी पिता का नाम: किशनलाल गृह संख्या : 832 उम्र : 36 लिंग : पुरुष | 488 | WSV0454520 | निर्वाचक का नाम : रामफूल पिता का नाम: गोपालराम गृह संख्या : 832 उम्र : 35 लिंग : पुरुष | 489 | WSV0454488 | निर्वाचक का नाम : रामपति पति का नाम: गिरजेश गृह संख्या : 832 उम्र : 31 लिंग : महिला |
| 490 | WSV0454496 | निर्वाचक का नाम : गजानन्द पिता का नाम: किशनलाल गृह संख्या : 832 उम्र : 31 लिंग : पुरुष | 491 | WSV0454504 | निर्वाचक का नाम : लक्ष्मीदेवी पति का नाम: गजानन्द गृह संख्या : 832 उम्र : 31 लिंग : महिला | 492 | WSV0454512 | निर्वाचक का नाम : निरमादेवी पति का नाम: पप्पूराम गृह संख्या : 832 उम्र : 31 लिंग : महिला |
| 493 | WSV0454538 | निर्वाचक का नाम : मौसमदेवी पति का नाम: रामफूल गृह संख्या : 832 उम्र : 31 लिंग : महिला | 494 | WSV0934901 | निर्वाचक का नाम : मनीश कुमार पिता का नाम: हरिश चन्द गृह संख्या : 832 उम्र : 27 लिंग : पुरुष | 495 | WSV1427822 | निर्वाचक का नाम : नरेश कुमार सैनी पिता का नाम: गिररज प्रसाद सैनी गृह संख्या : 832 उम्र : 24 लिंग : पुरुष |
| 496 | WSV1429000 | निर्वाचक का नाम : महेश चन्द सैनी पिता का नाम: गिररज प्रसाद सैनी गृह संख्या : 832 उम्र : 21 लिंग : पुरुष | 497 | WSV1494103 | निर्वाचक का नाम : लोकेश कुमार सैनी पिता का नाम: हरीश चंद सैनी गृह संख्या : 832 उम्र : 20 लिंग : पुरुष | 498 | WSV1494137 | निर्वाचक का नाम : सचिन कुमार सैनी पिता का नाम: मुकेश कुमार सैनी गृह संख्या : 832 उम्र : 20 लिंग : पुरुष |
| 499 | WSV1568302 | निर्वाचक का नाम : पुष्पेंद्र कुमार सैनी पिता का नाम: रघुवीर प्रसाद सैनी गृह संख्या : 832 उम्र : 20 लिंग : पुरुष | 500 | GHX0897090 | निर्वाचक का नाम : केसर पति का नाम: रामजीलाल गृह संख्या : 833 उम्र : 91 लिंग : महिला | 501 | GHX0897496 | निर्वाचक का नाम : वेदप्रकाश पिता का नाम: रामजीलाल गृह संख्या : 833 उम्र : 54 लिंग : पुरुष |
| 502 | GHX0897488 | निर्वाचक का नाम : सोमा पति का नाम: वेदप्रकाश गृह संख्या : 833 उम्र : 52 लिंग : महिला | 503 | GHX1415165 | निर्वाचक का नाम : बच्चीदेवी पति का नाम: ताराचन्द गृह संख्या : 833 उम्र : 52 लिंग : महिला | 504 | WSV0605873 | निर्वाचक का नाम : छोटी पति का नाम: कमलेश गृह संख्या : 833 उम्र : 43 लिंग : महिला |
| 505 | WSV1249788 | निर्वाचक का नाम : कृष्ण कांत सैनी माता का नाम: बच्ची देवी गृह संख्या : 833 उम्र : 26 लिंग : पुरुष | 506 | WSV1246859 | निर्वाचक का नाम : मीनाक्षी सैनी पिता का नाम: वेद प्रकाश सैनी गृह संख्या : 833 उम्र : 23 लिंग : महिला | 507 | GHX1019439 | निर्वाचक का नाम : किशन पिता का नाम: नाथूराम गृह संख्या : 836 उम्र : 66 लिंग : पुरुष |
| 508 | RJ/08/065/090841 | निर्वाचक का नाम : छोटेलाल पिता का नाम: नन्धू गृह संख्या : 836 उम्र : 63 लिंग : पुरुष | 509 | WSV1141860 | निर्वाचक का नाम : लाली देवी पति का नाम: किशन लाल गृह संख्या : 836 उम्र : 63 लिंग : महिला | 510 | GHX1019447 | निर्वाचक का नाम : बुधी पति का नाम: छोटेलाल गृह संख्या : 836 उम्र : 62 लिंग : महिला |

| | | | | | |
|---|------------------|---|------------------|---|------------------|
| # 511 निर्वाचक का नाम : मन्ना देवी पति का नाम: नरसी गृह संख्या : 836 उम्र : 43 लिंग : महिला | GHX1019454 | 512 निर्वाचक का नाम : पपीता देवी पति का नाम: रेशम चन्द गृह संख्या : 836 उम्र : 35 लिंग : महिला | WSV0756759 | 513 निर्वाचक का नाम : रेशमचंद पिता का नाम: छोटेलाल गृह संख्या : 836 उम्र : 35 लिंग : पुरुष | WSV0225078 |
| 514 निर्वाचक का नाम : विमलेश सैनी पिता का नाम: किशन लाल सैनी गृह संख्या : 836 उम्र : 32 लिंग : पुरुष | WSV1455039 | 515 निर्वाचक का नाम : रविप्रकाश पिता का नाम: छोटेलाल गृह संख्या : 836 उम्र : 31 लिंग : पुरुष | WSV0454546 | 516 निर्वाचक का नाम : सोनी देवी पति का नाम: विमलेश सैनी गृह संख्या : 836 उम्र : 30 लिंग : महिला | WSV0977116 |
| 517 निर्वाचक का नाम : गंगासहाय पिता का नाम: रामधन गृह संख्या : 837 उम्र : 72 लिंग : पुरुष | RJ/08/065/090236 | 518 निर्वाचक का नाम : कमली पति का नाम: गंगासहाय गृह संख्या : 837 उम्र : 67 लिंग : महिला | GHX1019462 | 519 निर्वाचक का नाम : हट्टी पति का नाम: सरुपा गृह संख्या : 837 उम्र : 60 लिंग : महिला | GHX1186477 |
| 520 निर्वाचक का नाम : सीमा पति का नाम: श्रीराम गृह संख्या : 837 उम्र : 39 लिंग : महिला | GHX1588706 | 521 निर्वाचक का नाम : श्रीराम पिता का नाम: गंगासहाय गृह संख्या : 837 उम्र : 39 लिंग : पुरुष | WSV0032094 | 522 निर्वाचक का नाम : जयराम पिता का नाम: गंगासहाय गृह संख्या : 837 उम्र : 38 लिंग : पुरुष | WSV0224824 |
| 523 निर्वाचक का नाम : सीतादेवी पति का नाम: जयराम गृह संख्या : 837 उम्र : 33 लिंग : महिला | WSV0454561 | 524 निर्वाचक का नाम : बनवारी लाल सैनी अन्य: बाबू लाल सैनी गृह संख्या : 837 उम्र : 33 लिंग : पुरुष | WSV1417237 | 525 निर्वाचक का नाम : विश्राम पिता का नाम: गंगासहाय गृह संख्या : 837 उम्र : 32 लिंग : पुरुष | WSV0454553 |
| 526 निर्वाचक का नाम : पिकी पति का नाम: विश्राम सैनी गृह संख्या : 837 उम्र : 27 लिंग : महिला | WSV1122167 | 527 निर्वाचक का नाम : माया सैनी अन्य: बनवारी लाल सैनी गृह संख्या : 837 उम्र : 27 लिंग : महिला | WSV1417088 | 528 निर्वाचक का नाम : नन्दलाल पिता का नाम: रामधन गृह संख्या : 838 उम्र : 65 लिंग : पुरुष | GHX1415173 |
| 529 निर्वाचक का नाम : लड़डो पति का नाम: नन्दलाल गृह संख्या : 838 उम्र : 64 लिंग : महिला | RJ/08/065/090256 | 530 निर्वाचक का नाम : मुकेश पिता का नाम: नन्द किशोर गृह संख्या : 838 उम्र : 35 लिंग : पुरुष | WSV0934919 | 531 निर्वाचक का नाम : नरसी पिता का नाम: किसनलाल गृह संख्या : 839 उम्र : 44 लिंग : पुरुष | GHX1019488 |
| # 532 निर्वाचक का नाम : राकेश कुमार सैनी पिता का नाम: किशन लाल सैनी गृह संख्या : 839 उम्र : 31 लिंग : पुरुष | WSV0977157 | 533 निर्वाचक का नाम : ललिता देवी पति का नाम: राकेश सैनी गृह संख्या : 839 उम्र : 30 लिंग : महिला | WSV0977207 | 534 निर्वाचक का नाम : गिररज पिता का नाम: मांगेलाल गृह संख्या : 840 उम्र : 91 लिंग : पुरुष | RJ/08/065/090179 |
| 535 निर्वाचक का नाम : मूली पति का नाम: गिररज गृह संख्या : 840 उम्र : 88 लिंग : महिला | RJ/08/065/090253 | 536 निर्वाचक का नाम : कंचन पिता का नाम: गिररज गृह संख्या : 840 उम्र : 61 लिंग : पुरुष | RJ/08/065/090185 | 537 निर्वाचक का नाम : मुकुट पिता का नाम: गिररज गृह संख्या : 840 उम्र : 59 लिंग : पुरुष | RJ/08/065/090180 |
| 538 निर्वाचक का नाम : गीता पति का नाम: मुकुटबिहारी गृह संख्या : 840 उम्र : 56 लिंग : महिला | GHX0896878 | 539 निर्वाचक का नाम : पप्पी पति का नाम: कंचन गृह संख्या : 840 उम्र : 55 लिंग : महिला | GHX1523976 | 540 निर्वाचक का नाम : रामफूल पिता का नाम: गिररज गृह संख्या : 840 उम्र : 49 लिंग : पुरुष | GHX1587880 |

| | | | | | | | | | | | |
|-----|------------------|--|-------------|-----|------------------|---|-------------|-----|------------------|--|-------------|
| 541 | GHX1523968 | निर्वाचक का नाम : गीता पति का नाम: रामफल गृह संख्या : 840 उम्र : 42 लिंग : महिला | फोटो उपलब्ध | 542 | WSV1044114 | निर्वाचक का नाम : रामा देवी पति का नाम: सोनू कुमार सैनी गृह संख्या : 840 उम्र : 33 लिंग : महिला | फोटो उपलब्ध | 543 | WSV0556399 | निर्वाचक का नाम : सुभाष पिता का नाम: मुकुट गृह संख्या : 840 उम्र : 32 लिंग : पुरुष | फोटो उपलब्ध |
| 544 | WSV0556381 | निर्वाचक का नाम : सोनू पिता का नाम: मुकुट गृह संख्या : 840 उम्र : 31 लिंग : पुरुष | फोटो उपलब्ध | 545 | WSV0719393 | निर्वाचक का नाम : शंकर लाल पिता का नाम: कंचन लाल गृह संख्या : 840 उम्र : 29 लिंग : पुरुष | फोटो उपलब्ध | 546 | WSV1020361 | निर्वाचक का नाम : भोला राम सैनी पिता का नाम: कचन लाल सैनी गृह संख्या : 840 उम्र : 26 लिंग : पुरुष | फोटो उपलब्ध |
| 547 | WSV1628072 | निर्वाचक का नाम : रवीना सैनी पति का नाम: सुभाष सैनी गृह संख्या : 840 उम्र : 25 लिंग : महिला | फोटो उपलब्ध | 548 | WSV1234988 | निर्वाचक का नाम : रेखा सैनी पिता का नाम: कांचन लाल सैनी गृह संख्या : 840 उम्र : 23 लिंग : महिला | फोटो उपलब्ध | 549 | WSV1327972 | निर्वाचक का नाम : गायत्री सैनी पिता का नाम: रामफूल सैनी गृह संख्या : 840 उम्र : 23 लिंग : महिला | फोटो उपलब्ध |
| 550 | WSV1417377 | निर्वाचक का नाम : नीरज सैनी पिता का नाम: रामफूल सैनी गृह संख्या : 840 उम्र : 21 लिंग : पुरुष | फोटो उपलब्ध | 551 | WSV1628064 | निर्वाचक का नाम : श्याम सुंदर सैनी पिता का नाम: रामफूल सैनी गृह संख्या : 840 उम्र : 20 लिंग : पुरुष | फोटो उपलब्ध | 552 | RJ/08/065/090690 | निर्वाचक का नाम : रामजीलाल पिता का नाम: कन्हैयालाल गृह संख्या : 841 उम्र : 84 लिंग : पुरुष | फोटो उपलब्ध |
| 553 | RJ/08/065/090281 | निर्वाचक का नाम : लक्ष्मी पति का नाम: रामजीलाल गृह संख्या : 841 उम्र : 81 लिंग : महिला | फोटो उपलब्ध | 554 | RJ/08/065/090482 | निर्वाचक का नाम : रामअवतार पिता का नाम: रामजीलाल गृह संख्या : 841 उम्र : 53 लिंग : पुरुष | फोटो उपलब्ध | 555 | RJ/08/065/090285 | निर्वाचक का नाम : पारा पति का नाम: रामअवतार गृह संख्या : 841 उम्र : 52 लिंग : महिला | फोटो उपलब्ध |
| 556 | GHX1019496 | निर्वाचक का नाम : हरीराम पिता का नाम: रामजीलाल गृह संख्या : 841 उम्र : 43 लिंग : पुरुष | फोटो उपलब्ध | 557 | WSV1594696 | निर्वाचक का नाम : सुनीता देवी पति का नाम: हरी राम सैनी गृह संख्या : 841 उम्र : 43 लिंग : महिला | फोटो उपलब्ध | 558 | WSV1394501 | निर्वाचक का नाम : विष्णु कुमार सैनी पिता का नाम: रामअवतार सैनी गृह संख्या : 841 उम्र : 23 लिंग : पुरुष | फोटो उपलब्ध |
| 559 | WSV1399088 | निर्वाचक का नाम : मोहनी सैनी पिता का नाम: रामोतार सैनी गृह संख्या : 841 उम्र : 21 लिंग : महिला | फोटो उपलब्ध | 560 | RJ/08/065/090383 | निर्वाचक का नाम : माधो पिता का नाम: कन्हैया गृह संख्या : 842 उम्र : 72 लिंग : पुरुष | फोटो उपलब्ध | 561 | RJ/08/065/090305 | निर्वाचक का नाम : विमला पति का नाम: माधो गृह संख्या : 842 उम्र : 66 लिंग : महिला | फोटो उपलब्ध |
| 562 | WSV0323022 | निर्वाचक का नाम : प्रेमचंद पिता का नाम: माधोप्रसाद गृह संख्या : 842 उम्र : 33 लिंग : पुरुष | फोटो उपलब्ध | 563 | WSV0556407 | निर्वाचक का नाम : मुन्नी पति का नाम: प्रेम चंद गृह संख्या : 842 उम्र : 33 लिंग : महिला | फोटो उपलब्ध | 564 | WSV0454587 | निर्वाचक का नाम : दिनेश चन्द पिता का नाम: माधोप्रसाद गृह संख्या : 842 उम्र : 32 लिंग : पुरुष | फोटो उपलब्ध |
| 565 | WSV1390939 | निर्वाचक का नाम : शकुंतला सैनी पति का नाम: दिनेश चन्द सैनी गृह संख्या : 842 उम्र : 28 लिंग : महिला | फोटो उपलब्ध | 566 | RJ/08/065/090282 | निर्वाचक का नाम : दुर्गा पति का नाम: भगवानसहाय गृह संख्या : 843 उम्र : 90 लिंग : महिला | फोटो उपलब्ध | 567 | RJ/08/065/090283 | निर्वाचक का नाम : गोमा पति का नाम: रतनलाल गृह संख्या : 844 उम्र : 84 लिंग : महिला | फोटो उपलब्ध |
| 568 | GHX1264779 | निर्वाचक का नाम : रमेश पिता का नाम: रतनलाल गृह संख्या : 844 उम्र : 65 लिंग : पुरुष | फोटो उपलब्ध | 569 | GHX1264969 | निर्वाचक का नाम : तोफा पति का नाम: रमेश गृह संख्या : 844 उम्र : 63 लिंग : महिला | फोटो उपलब्ध | 570 | WSV1234855 | निर्वाचक का नाम : निरमा बाई सैनी पति का नाम: सोनू राम सैनी गृह संख्या : 844 उम्र : 35 लिंग : महिला | फोटो उपलब्ध |

| | | | | | | | | |
|-----|------------------|---|-----|------------------|--|-----|------------------|--|
| 571 | WSV0478172 | निर्वाचक का नाम : मक्खनलाल पिता का नाम: रमेशचन्द्र गृह संख्या : 844 उम्र : 34 लिंग : पुरुष | 572 | WSV1235282 | निर्वाचक का नाम : लाली देवी सैनी पति का नाम: मखन लाल सैनी गृह संख्या : 844 उम्र : 33 लिंग : महिला | 573 | WSV0454595 | निर्वाचक का नाम : सोनू कुमार पिता का नाम: रमेशचन्द्र गृह संख्या : 844 उम्र : 32 लिंग : पुरुष |
| 574 | RJ/08/065/090235 | निर्वाचक का नाम : छोटेलाल पिता का नाम: महादेवा गृह संख्या : 845 उम्र : 86 लिंग : पुरुष | 575 | WSV0606061 | निर्वाचक का नाम : लड़डो पति का नाम: छोटेलाल गृह संख्या : 845 उम्र : 84 लिंग : महिला | 576 | RJ/08/065/090620 | निर्वाचक का नाम : कौशल्या पति का नाम: बिजेन्द्र कुमार गृह संख्या : 845 उम्र : 58 लिंग : महिला |
| 577 | RJ/08/065/090429 | निर्वाचक का नाम : कल्याण पिता का नाम: छोटेलाल गृह संख्या : 845 उम्र : 55 लिंग : पुरुष | 578 | RJ/08/065/090491 | निर्वाचक का नाम : अनोखी पति का नाम: कल्याण गृह संख्या : 845 उम्र : 53 लिंग : महिला | 579 | WSV0606046 | निर्वाचक का नाम : सीताराम पिता का नाम: छोटेलाल गृह संख्या : 845 उम्र : 49 लिंग : पुरुष |
| 580 | WSV0606053 | निर्वाचक का नाम : कौशल्या देवी पति का नाम: सीताराम गृह संख्या : 845 उम्र : 46 लिंग : महिला | 581 | GHX1019504 | निर्वाचक का नाम : मोहनलाल पिता का नाम: छोटेलाल गृह संख्या : 845 उम्र : 46 लिंग : पुरुष | 582 | GHX1415454 | निर्वाचक का नाम : नारायण सहाय सैनी पिता का नाम: छोटेलाल गृह संख्या : 845 उम्र : 42 लिंग : पुरुष |
| 583 | GHX1415462 | निर्वाचक का नाम : राजन्ती देवी पति का नाम: नारायणलाल गृह संख्या : 845 उम्र : 41 लिंग : महिला | 584 | WSV0556415 | निर्वाचक का नाम : सरिता पति का नाम: मोहन लाल गृह संख्या : 845 उम्र : 33 लिंग : महिला | 585 | WSV0756767 | निर्वाचक का नाम : मनीष कुमार पिता का नाम: बिजेन्द्र सैनी गृह संख्या : 845 उम्र : 30 लिंग : पुरुष |
| 586 | WSV1433952 | निर्वाचक का नाम : राहुल सैनी पिता का नाम: बिजेन्द्र कुमार सैनी गृह संख्या : 845 उम्र : 23 लिंग : पुरुष | 587 | WSV1433945 | निर्वाचक का नाम : सावित्री सैनी पति का नाम: राहुल सैनी गृह संख्या : 845 उम्र : 21 लिंग : महिला | 588 | WSV1443704 | निर्वाचक का नाम : हरकेश सैनी पिता का नाम: कल्याण सैनी गृह संख्या : 845 उम्र : 21 लिंग : पुरुष |
| 589 | RJ/08/065/090304 | निर्वाचक का नाम : गुल्ली पति का नाम: बनवारी गृह संख्या : 846 उम्र : 65 लिंग : महिला | 590 | GHX1019538 | निर्वाचक का नाम : राजेन्द्रप्रसाद पिता का नाम: बनवारीलाल गृह संख्या : 846 उम्र : 47 लिंग : पुरुष | 591 | GHX1019546 | निर्वाचक का नाम : गुडडी पति का नाम: राजेन्द्र गृह संख्या : 846 उम्र : 42 लिंग : महिला |
| 592 | RJ/08/065/090183 | निर्वाचक का नाम : झन्डू पिता का नाम: मिटठनलाल गृह संख्या : 848 उम्र : 65 लिंग : पुरुष | 593 | GHX1019553 | निर्वाचक का नाम : रुकमणी पति का नाम: झन्डू गृह संख्या : 848 उम्र : 63 लिंग : महिला | 594 | RJ/08/065/090164 | निर्वाचक का नाम : छोटेलाल पिता का नाम: मिटठनलाल गृह संख्या : 848 उम्र : 62 लिंग : पुरुष |
| 595 | RJ/08/065/090159 | निर्वाचक का नाम : ललितमोहन पिता का नाम: मिटठनलाल गृह संख्या : 848 उम्र : 53 लिंग : पुरुष | 596 | GHX0968222 | निर्वाचक का नाम : विमला पति का नाम: ललितमोहन गृह संख्या : 848 उम्र : 52 लिंग : महिला | 597 | WSV0669911 | निर्वाचक का नाम : सुरेन्द्र पिता का नाम: झन्डूराम गृह संख्या : 848 उम्र : 31 लिंग : पुरुष |
| 598 | WSV1384577 | निर्वाचक का नाम : ममता सैनी पति का नाम: सुरेन्द्र कुमार सैनी गृह संख्या : 848 उम्र : 27 लिंग : महिला | 599 | WSV1383199 | निर्वाचक का नाम : नारंगी सैनी पति का नाम: संत लाल सैनी गृह संख्या : 848 उम्र : 25 लिंग : महिला | 600 | WSV1347731 | निर्वाचक का नाम : गौरी शंकर सैनी पिता का नाम: छोटे लाल सैनी गृह संख्या : 848 उम्र : 23 लिंग : पुरुष |

| | | | | | | | | | | | |
|-----|------------------|---|-------------|-----|------------------|---|-------------|-----|------------------|---|-------------|
| 601 | WSV1494244 | निर्वाचक का नाम : हितेश सैनी पिता का नाम: ललित मोहन सैनी गृह संख्या : 848 उम्र : 20 लिंग : पुरुष | फोटो उपलब्ध | 602 | RJ/08/065/090451 | निर्वाचक का नाम : रामसहाय पिता का नाम: अर्जुन गृह संख्या : 850 उम्र : 77 लिंग : पुरुष | फोटो उपलब्ध | 603 | RJ/08/065/090783 | निर्वाचक का नाम : शान्ती पिता का नाम: रामसहाय गृह संख्या : 850 उम्र : 73 लिंग : महिला | फोटो उपलब्ध |
| 604 | WSV0161539 | निर्वाचक का नाम : हरि प्रसाद पिता का नाम: रामसहाय गृह संख्या : 850 उम्र : 49 लिंग : पुरुष | फोटो उपलब्ध | 605 | GHX1523992 | निर्वाचक का नाम : सन्तोष पति का नाम: हरीप्रसाद गृह संख्या : 850 उम्र : 46 लिंग : महिला | फोटो उपलब्ध | 606 | WSV1416585 | निर्वाचक का नाम : पूजा सैनी अन्य: सुरज प्रसाद सैनी गृह संख्या : 850 उम्र : 24 लिंग : महिला | फोटो उपलब्ध |
| 607 | WSV1377704 | निर्वाचक का नाम : विष्णु सैनी पिता का नाम: हरी प्रसाद सैनी गृह संख्या : 850 उम्र : 21 लिंग : पुरुष | फोटो उपलब्ध | 608 | RJ/08/065/090229 | निर्वाचक का नाम : कौशल्या पति का नाम: कजोडमल गृह संख्या : 851 उम्र : 91 लिंग : महिला | फोटो उपलब्ध | 609 | GHX1186493 | निर्वाचक का नाम : बाबु पिता का नाम: कजोडमल गृह संख्या : 851 उम्र : 67 लिंग : पुरुष | फोटो उपलब्ध |
| 610 | RJ/08/065/090228 | निर्वाचक का नाम : सुशीला पति का नाम: बाबू गृह संख्या : 851 उम्र : 66 लिंग : महिला | फोटो उपलब्ध | 611 | GHX1415470 | निर्वाचक का नाम : नरेश कुमार पिता का नाम: बाबूलाल गृह संख्या : 851 उम्र : 41 लिंग : पुरुष | फोटो उपलब्ध | 612 | WSV0404616 | निर्वाचक का नाम : अंगुी देवी पति का नाम: नरेश कुमार गृह संख्या : 851 उम्र : 38 लिंग : महिला | फोटो उपलब्ध |
| 613 | WSV0404590 | निर्वाचक का नाम : ख्यालीराम पिता का नाम: बाबू लाल गृह संख्या : 851 उम्र : 35 लिंग : पुरुष | फोटो उपलब्ध | 614 | WSV0404608 | निर्वाचक का नाम : ममता देवी पति का नाम: ख्यालीराम गृह संख्या : 851 उम्र : 33 लिंग : महिला | फोटो उपलब्ध | 615 | RJ/08/065/090079 | निर्वाचक का नाम : प्रेमचन्द पिता का नाम: कजोडमल गृह संख्या : 852 उम्र : 57 लिंग : पुरुष | फोटो उपलब्ध |
| 616 | RJ/08/065/090232 | निर्वाचक का नाम : छोटी पति का नाम: प्रेमचन्द गृह संख्या : 852 उम्र : 55 लिंग : महिला | फोटो उपलब्ध | 617 | WSV0579912 | निर्वाचक का नाम : हेमचन्द पिता का नाम: प्रेमचन्द गृह संख्या : 852 उम्र : 31 लिंग : पुरुष | फोटो उपलब्ध | 618 | WSV1319904 | निर्वाचक का नाम : लिखमा सैनी पति का नाम: हेम चंद सैनी गृह संख्या : 852 उम्र : 24 लिंग : महिला | फोटो उपलब्ध |
| 619 | WSV1319896 | निर्वाचक का नाम : कृष्ण कुमार सैनी पिता का नाम: प्रेम चंद सैनी गृह संख्या : 852 उम्र : 22 लिंग : पुरुष | फोटो उपलब्ध | 620 | RJ/08/065/090335 | निर्वाचक का नाम : रामअवतार पिता का नाम: कजोड गृह संख्या : 853 उम्र : 65 लिंग : पुरुष | फोटो उपलब्ध | 621 | RJ/08/065/090231 | निर्वाचक का नाम : बच्ची पति का नाम: रामअवतार गृह संख्या : 853 उम्र : 64 लिंग : महिला | फोटो उपलब्ध |
| 622 | GHX1415488 | निर्वाचक का नाम : पूरण पिता का नाम: रामावतार गृह संख्या : 853 उम्र : 42 लिंग : पुरुष | फोटो उपलब्ध | 623 | WSV0404632 | निर्वाचक का नाम : सुमित्रा बाई पति का नाम: विजेन्द्र कुमार गृह संख्या : 853 उम्र : 32 लिंग : महिला | फोटो उपलब्ध | 624 | WSV1020452 | निर्वाचक का नाम : विजेन्द्र कुमार सैनी पिता का नाम: रामोतार सैनी गृह संख्या : 853 उम्र : 30 लिंग : पुरुष | फोटो उपलब्ध |
| 625 | WSV0934927 | निर्वाचक का नाम : सावित्री पति का नाम: पिंटु गृह संख्या : 853 उम्र : 27 लिंग : महिला | फोटो उपलब्ध | 626 | WSV1430081 | निर्वाचक का नाम : रवीना सैनी पिता का नाम: पूरण मल सैनी गृह संख्या : 853 उम्र : 21 लिंग : महिला | फोटो उपलब्ध | 627 | WSV1508522 | निर्वाचक का नाम : पायल सैनी पिता का नाम: पूरण मल सैनी गृह संख्या : 853 उम्र : 20 लिंग : महिला | फोटो उपलब्ध |
| 628 | GHX1588979 | निर्वाचक का नाम : ओमप्रकाश पिता का नाम: गणेश गृह संख्या : 854 उम्र : 59 लिंग : पुरुष | फोटो उपलब्ध | 629 | RJ/08/065/090230 | निर्वाचक का नाम : सुक्की पति का नाम: ओमप्रकाश गृह संख्या : 854 उम्र : 57 लिंग : महिला | फोटो उपलब्ध | 630 | RJ/08/065/090803 | निर्वाचक का नाम : सुरेश पिता का नाम: गणेश गृह संख्या : 854 उम्र : 57 लिंग : पुरुष | फोटो उपलब्ध |

| | | | | | |
|--|---------------------------------|---|---------------------------------|---|---------------------------------|
| 631 निर्वाचक का नाम : शकुन्तला देवी पति का नाम: सुरेश गृह संख्या : 854 उम्र : 50 लिंग : महिला | GHX1019579 फोटो उपलब्ध | 632 निर्वाचक का नाम : मुकेश पिता का नाम: गणेशराम गृह संख्या : 854 उम्र : 41 लिंग : पुरुष | GHX1588482 फोटो उपलब्ध | 633 निर्वाचक का नाम : मोहर देवी पति का नाम: छोटे लाल सैनी गृह संख्या : 854 उम्र : 39 लिंग : महिला | WSV1096973 फोटो उपलब्ध |
| 634 निर्वाचक का नाम : छोटेलाल पिता का नाम: गणेश गृह संख्या : 854 उम्र : 35 लिंग : पुरुष | WSV0934935 फोटो उपलब्ध | 635 निर्वाचक का नाम : बीना पति का नाम: मनीश गृह संख्या : 854 उम्र : 31 लिंग : महिला | WSV0934950 फोटो उपलब्ध | 636 निर्वाचक का नाम : सोहन लाल पिता का नाम: सुरेश चन्द गृह संख्या : 854 उम्र : 30 लिंग : पुरुष | WSV0688606 फोटो उपलब्ध |
| 637 निर्वाचक का नाम : मनीष कुमार पिता का नाम: ओमप्रकाश गृह संख्या : 854 उम्र : 29 लिंग : पुरुष | WSV0719401 फोटो उपलब्ध | 638 निर्वाचक का नाम : सतीश पिता का नाम: सुरेश गृह संख्या : 854 उम्र : 29 लिंग : पुरुष | WSV0934968 फोटो उपलब्ध | 639 निर्वाचक का नाम : सुनीता देवी पति का नाम: मनीष कुमार सैनी गृह संख्या : 854 उम्र : 29 लिंग : महिला | WSV1004670 फोटो उपलब्ध |
| 640 निर्वाचक का नाम : मनिषा देवी पति का नाम: सोहन लाल गृह संख्या : 854 उम्र : 28 लिंग : महिला | WSV0756775 फोटो उपलब्ध | 641 निर्वाचक का नाम : भोरी पिता का नाम: बृजमोहन गृह संख्या : 855 उम्र : 100 लिंग : पुरुष | GHX1019595 फोटो उपलब्ध | 642 निर्वाचक का नाम : कैलाश पिता का नाम: बृजमोहन गृह संख्या : 855 उम्र : 63 लिंग : पुरुष | RJ/08/065/090329 फोटो उपलब्ध |
| 643 निर्वाचक का नाम : शीला देवी पति का नाम: सुनील कुमार सैनी गृह संख्या : 855 उम्र : 33 लिंग : महिला | WSV1020502 फोटो उपलब्ध | 644 निर्वाचक का नाम : सुनील कुमार पिता का नाम: कैलाश चन्द गृह संख्या : 855 उम्र : 30 लिंग : पुरुष | WSV0669937 फोटो उपलब्ध | 645 निर्वाचक का नाम : अनिल कुमार पिता का नाम: कैलाश चन्द गृह संख्या : 855 उम्र : 29 लिंग : पुरुष | WSV0719419 फोटो उपलब्ध |
| 646 निर्वाचक का नाम : मंजू देवी पति का नाम: अनिल कुमार सैनी गृह संख्या : 855 उम्र : 27 लिंग : महिला | WSV1020510 फोटो उपलब्ध | 647 निर्वाचक का नाम : लाली पति का नाम: बाबूलाल गृह संख्या : 856 उम्र : 79 लिंग : महिला | GHX1265164 फोटो उपलब्ध | 648 निर्वाचक का नाम : दिनेश पिता का नाम: बाबूलाल गृह संख्या : 856 उम्र : 55 लिंग : पुरुष | WSV0097576 फोटो उपलब्ध |
| 649 निर्वाचक का नाम : सावित्री पति का नाम: दिनेश गृह संख्या : 856 उम्र : 53 लिंग : महिला | GHX1265180 फोटो उपलब्ध | 650 निर्वाचक का नाम : रमेश पिता का नाम: बाबूलाल गृह संख्या : 856 उम्र : 43 लिंग : पुरुष | GHX1186501 फोटो उपलब्ध | 651 निर्वाचक का नाम : केशन्ता देवी पति का नाम: रमेश चन्द गृह संख्या : 856 उम्र : 36 लिंग : महिला | WSV0669945 फोटो उपलब्ध |
| 652 निर्वाचक का नाम : मीरा सैनी पति का नाम: विनोद कुमार सैनी गृह संख्या : 856 उम्र : 28 लिंग : महिला | WSV1466721 फोटो उपलब्ध | 653 निर्वाचक का नाम : लाली सैनी पति का नाम: विजय सैनी गृह संख्या : 856 उम्र : 26 लिंग : महिला | WSV1455112 फोटो उपलब्ध | 654 निर्वाचक का नाम : हरि प्रसाद सैनी पिता का नाम: वालासहाय गृह संख्या : 857 उम्र : 78 लिंग : पुरुष | WSV1155209 फोटो उपलब्ध |
| 655 निर्वाचक का नाम : भौती पति का नाम: हरियाराम गृह संख्या : 857 उम्र : 77 लिंग : महिला | RJ/08/065/090223 फोटो उपलब्ध | 656 निर्वाचक का नाम : चतुर्भुज पिता का नाम: हरियाराम गृह संख्या : 857 उम्र : 53 लिंग : पुरुष | RJ/08/065/090448 फोटो उपलब्ध | 657 निर्वाचक का नाम : मुन्नीदेवी पति का नाम: चतुर्भुज गृह संख्या : 857 उम्र : 49 लिंग : महिला | GHX1186519 फोटो उपलब्ध |
| 658 निर्वाचक का नाम : कन्हैयालाल पिता का नाम: कल्याण गृह संख्या : 857 उम्र : 47 लिंग : पुरुष | GHX1019611 फोटो उपलब्ध | 659 निर्वाचक का नाम : सुरेश पिता का नाम: हरियाराम गृह संख्या : 857 उम्र : 46 लिंग : पुरुष | GHX1186527 फोटो उपलब्ध | 660 निर्वाचक का नाम : तुलसी पति का नाम: कन्हैयालाल गृह संख्या : 857 उम्र : 45 लिंग : महिला | GHX1019629 फोटो उपलब्ध |

| | | | | | | | | | | | |
|-----|------------------|---|-------------|-----|------------|--|-------------|-----|------------------|---|-------------|
| 661 | GHX1019637 | निर्वाचक का नाम : पुष्पा पति का नाम: सुरेश गृह संख्या : 857 उम्र : 44 लिंग : महिला | फोटो उपलब्ध | 662 | GHX1019645 | निर्वाचक का नाम : मुकेश पिता का नाम: हरियाराम गृह संख्या : 857 उम्र : 44 लिंग : पुरुष | फोटो उपलब्ध | 663 | WSV0606079 | निर्वाचक का नाम : सुमन पति का नाम: मुकेश गृह संख्या : 857 उम्र : 43 लिंग : महिला | फोटो उपलब्ध |
| 664 | WSV0032193 | निर्वाचक का नाम : अशोककुमार पिता का नाम: हरिप्रसाद गृह संख्या : 857 उम्र : 37 लिंग : पुरुष | फोटो उपलब्ध | 665 | WSV0404640 | निर्वाचक का नाम : प्रकाश चन्द पिता का नाम: हरिप्रसाद गृह संख्या : 857 उम्र : 34 लिंग : पुरुष | फोटो उपलब्ध | 666 | WSV0934992 | निर्वाचक का नाम : राजेश पिता का नाम: हरिप्रसाद गृह संख्या : 857 उम्र : 33 लिंग : पुरुष | फोटो उपलब्ध |
| 667 | WSV0719427 | निर्वाचक का नाम : मनीष कुमार पिता का नाम: हरि प्रसाद गृह संख्या : 857 उम्र : 30 लिंग : पुरुष | फोटो उपलब्ध | 668 | WSV0719435 | निर्वाचक का नाम : पूजा देवी पति का नाम: प्रकाश चन्द गृह संख्या : 857 उम्र : 30 लिंग : महिला | फोटो उपलब्ध | 669 | WSV0719443 | निर्वाचक का नाम : ममता पति का नाम: अशोक कुमार गृह संख्या : 857 उम्र : 30 लिंग : महिला | फोटो उपलब्ध |
| 670 | WSV1166057 | निर्वाचक का नाम : नीलम पति का नाम: महेंद्र गृह संख्या : 857 उम्र : 29 लिंग : महिला | फोटो उपलब्ध | 671 | WSV1237585 | निर्वाचक का नाम : अंजनी सैनी पति का नाम: नीरज गृह संख्या : 857 उम्र : 27 लिंग : महिला | फोटो उपलब्ध | 672 | WSV1020486 | निर्वाचक का नाम : नीरज कुमार सैनी पिता का नाम: चतुर्भुज सैनी गृह संख्या : 857 उम्र : 26 लिंग : पुरुष | फोटो उपलब्ध |
| 673 | WSV1020411 | निर्वाचक का नाम : नीलम बाई सैनी पिता का नाम: कन्हैया लाल सैनी गृह संख्या : 857 उम्र : 26 लिंग : पुरुष | फोटो उपलब्ध | 674 | WSV1401702 | निर्वाचक का नाम : छम्पो सैनी पति का नाम: राजेश कुमार सैनी गृह संख्या : 857 उम्र : 26 लिंग : महिला | फोटो उपलब्ध | 675 | WSV1237411 | निर्वाचक का नाम : पिंटू सैनी पिता का नाम: चतुर्भुज सैनी गृह संख्या : 857 उम्र : 24 लिंग : पुरुष | फोटो उपलब्ध |
| 676 | WSV1237601 | निर्वाचक का नाम : पिकी सैनी पति का नाम: मनीष कुमार गृह संख्या : 857 उम्र : 23 लिंग : महिला | फोटो उपलब्ध | 677 | WSV1306950 | निर्वाचक का नाम : अजय कुमार सैनी पिता का नाम: सुरेश कुमार सैनी गृह संख्या : 857 उम्र : 23 लिंग : पुरुष | फोटो उपलब्ध | 678 | WSV1494046 | निर्वाचक का नाम : विष्णु कुमार सैनी पिता का नाम: कन्हैया लाल सैनी गृह संख्या : 857 उम्र : 20 लिंग : पुरुष | फोटो उपलब्ध |
| 679 | WSV1615624 | निर्वाचक का नाम : आशीष कुमार सैनी पिता का नाम: मुकेश कुमार सैनी गृह संख्या : 857 उम्र : 20 लिंग : पुरुष | फोटो उपलब्ध | 680 | WSV1644012 | निर्वाचक का नाम : अंकिता सैनी पिता का नाम: कन्हैया लाल सैनी गृह संख्या : 857 उम्र : 19 लिंग : महिला | फोटो उपलब्ध | 681 | RJ/08/065/090186 | निर्वाचक का नाम : रामकिशोर पिता का नाम: देवीसहाय गृह संख्या : 861 उम्र : 63 लिंग : पुरुष | फोटो उपलब्ध |
| 682 | WSV0606087 | निर्वाचक का नाम : शान्ती पति का नाम: रामकिशोर गृह संख्या : 861 उम्र : 62 लिंग : महिला | फोटो उपलब्ध | 683 | GHX1592732 | निर्वाचक का नाम : भागचन्द पिता का नाम: रामकिशोर गृह संख्या : 861 उम्र : 41 लिंग : पुरुष | फोटो उपलब्ध | 684 | GHX1588714 | निर्वाचक का नाम : भवानीशंकर पिता का नाम: रामकिशोर गृह संख्या : 861 उम्र : 39 लिंग : पुरुष | फोटो उपलब्ध |
| 685 | GHX1592724 | निर्वाचक का नाम : गीता पति का नाम: भागचन्द गृह संख्या : 861 उम्र : 39 लिंग : महिला | फोटो उपलब्ध | 686 | WSV0097584 | निर्वाचक का नाम : गुडडीदेवी पति का नाम: भवानीशंकर गृह संख्या : 861 उम्र : 37 लिंग : महिला | फोटो उपलब्ध | 687 | RJ/08/065/090234 | निर्वाचक का नाम : देवीसहाय पिता का नाम: भोला गृह संख्या : 862 उम्र : 86 लिंग : पुरुष | फोटो उपलब्ध |
| 688 | RJ/08/065/090188 | निर्वाचक का नाम : शिम्भू पिता का नाम: देवीसहाय गृह संख्या : 862 उम्र : 53 लिंग : पुरुष | फोटो उपलब्ध | 689 | GHX1019652 | निर्वाचक का नाम : कम्मोदेवी पति का नाम: शिम्भूदयाल गृह संख्या : 862 उम्र : 45 लिंग : महिला | फोटो उपलब्ध | 690 | WSV1454073 | निर्वाचक का नाम : पूजा बाई सैनी पिता का नाम: शिम्भू दयाल सैनी गृह संख्या : 862 उम्र : 24 लिंग : महिला | फोटो उपलब्ध |

| | | | | | | | | | | | |
|-----|------------------|---|-------------|-----|------------------|--|-------------|-----|------------------|--|-------------|
| 691 | WSV1567932 | निर्वाचक का नाम : आरती सैनी पिता का नाम: शिभू दयाल सैनी गृह संख्या : 862 उम्र : 20 लिंग : महिला | फोटो उपलब्ध | 692 | RJ/08/065/090187 | निर्वाचक का नाम : कालू पिता का नाम: देवीसहाय गृह संख्या : 863 उम्र : 59 लिंग : पुरुष | फोटो उपलब्ध | 693 | RJ/08/065/090257 | निर्वाचक का नाम : मीरा पति का नाम: कालू गृह संख्या : 863 उम्र : 57 लिंग : महिला | फोटो उपलब्ध |
| 694 | WSV0454603 | निर्वाचक का नाम : तुलसीराम पिता का नाम: कालूराम गृह संख्या : 863 उम्र : 32 लिंग : पुरुष | फोटो उपलब्ध | 695 | WSV0952937 | निर्वाचक का नाम : ललिता पति का नाम: तुलसीराम गृह संख्या : 863 उम्र : 31 लिंग : महिला | फोटो उपलब्ध | 696 | WSV0952929 | निर्वाचक का नाम : ममता देवी पति का नाम: रविकांत गृह संख्या : 863 उम्र : 27 लिंग : महिला | फोटो उपलब्ध |
| 697 | WSV0952911 | निर्वाचक का नाम : रविकांत पिता का नाम: कालूराम गृह संख्या : 863 उम्र : 26 लिंग : पुरुष | फोटो उपलब्ध | 698 | GHX1186535 | निर्वाचक का नाम : रमेश पिता का नाम: भम्बु गृह संख्या : 865 उम्र : 64 लिंग : पुरुष | फोटो उपलब्ध | 699 | WSV0606095 | निर्वाचक का नाम : शान्ती पति का नाम: रमेशचन्द्र गृह संख्या : 865 उम्र : 63 लिंग : महिला | फोटो उपलब्ध |
| 700 | WSV0266791 | निर्वाचक का नाम : पवन कुमार पिता का नाम: रमेशचन्द्र गृह संख्या : 865 उम्र : 38 लिंग : पुरुष | फोटो उपलब्ध | 701 | WSV0606103 | निर्वाचक का नाम : आशा देवी पति का नाम: पवनकुमार गृह संख्या : 865 उम्र : 35 लिंग : महिला | फोटो उपलब्ध | 702 | WSV0744144 | निर्वाचक का नाम : प्रेमनारायण सैनी पिता का नाम: रमेश चन्द्र सैनी गृह संख्या : 865 उम्र : 29 लिंग : पुरुष | फोटो उपलब्ध |
| 703 | WSV1246354 | निर्वाचक का नाम : अनोखी सैनी पति का नाम: प्रेम नारायण सैनी गृह संख्या : 865 उम्र : 29 लिंग : महिला | फोटो उपलब्ध | 704 | WSV0744136 | निर्वाचक का नाम : सन्तोष कुमार सैनी पिता का नाम: रमेश चन्द्र सैनी गृह संख्या : 865 उम्र : 29 लिंग : पुरुष | फोटो उपलब्ध | 705 | WSV1199074 | निर्वाचक का नाम : कृष्णा सैनी पति का नाम: संतोष कुमार सैनी गृह संख्या : 865 माली बास राजपुर बड़ा उम्र : 26 लिंग : महिला | फोटो उपलब्ध |
| 706 | GHX1186550 | निर्वाचक का नाम : कोकल पिता का नाम: छोटया गृह संख्या : 866 उम्र : 65 लिंग : पुरुष | फोटो उपलब्ध | 707 | RJ/08/065/090661 | निर्वाचक का नाम : शान्ती पति का नाम: रमेश गृह संख्या : 866 उम्र : 64 लिंग : महिला | फोटो उपलब्ध | 708 | WSV0935007 | निर्वाचक का नाम : बिरमा पति का नाम: डालचन्द्र गृह संख्या : 866 उम्र : 29 लिंग : महिला | फोटो उपलब्ध |
| 709 | RJ/08/065/090259 | निर्वाचक का नाम : नरसी पिता का नाम: छोटया गृह संख्या : 867 उम्र : 65 लिंग : पुरुष | फोटो उपलब्ध | 710 | GHX1019660 | निर्वाचक का नाम : छोटी पति का नाम: नरसी गृह संख्या : 867 उम्र : 64 लिंग : महिला | फोटो उपलब्ध | 711 | WSV0935015 | निर्वाचक का नाम : लोकेश पिता का नाम: नरसी गृह संख्या : 867 उम्र : 28 लिंग : पुरुष | फोटो उपलब्ध |
| 712 | WSV1304690 | निर्वाचक का नाम : सुमन कुमारी सैनी पति का नाम: लोकेश गृह संख्या : 867 उम्र : 26 लिंग : महिला | फोटो उपलब्ध | 713 | WSV1304385 | निर्वाचक का नाम : पिस्ता देवी सैनी पति का नाम: राजेंद्र सैनी गृह संख्या : 867 उम्र : 25 लिंग : महिला | फोटो उपलब्ध | 714 | WSV1304484 | निर्वाचक का नाम : राजेंद्र सैनी पिता का नाम: नरसी सैनी गृह संख्या : 867 उम्र : 25 लिंग : पुरुष | फोटो उपलब्ध |
| 715 | GHX1019678 | निर्वाचक का नाम : बनवारी पिता का नाम: छोटेलाल गृह संख्या : 868 उम्र : 46 लिंग : पुरुष | फोटो उपलब्ध | 716 | WSV1568682 | निर्वाचक का नाम : विष्णु सैनी पिता का नाम: बनवारी लाल सैनी गृह संख्या : 868 उम्र : 20 लिंग : पुरुष | फोटो उपलब्ध | 717 | RJ/08/065/090856 | निर्वाचक का नाम : लाला पिता का नाम: घोटया गृह संख्या : 870 उम्र : 62 लिंग : पुरुष | फोटो उपलब्ध |
| 718 | RJ/08/065/090261 | निर्वाचक का नाम : धन्नी पति का नाम: लाला गृह संख्या : 870 उम्र : 60 लिंग : महिला | फोटो उपलब्ध | 719 | RJ/08/065/090683 | निर्वाचक का नाम : मांग्या पिता का नाम: कर्जोडा गृह संख्या : 870 उम्र : 52 लिंग : पुरुष | फोटो उपलब्ध | 720 | RJ/08/065/090382 | निर्वाचक का नाम : अंगूरी पति का नाम: मांग्या गृह संख्या : 870 उम्र : 49 लिंग : महिला | फोटो उपलब्ध |

| | | | | | | | | | | | |
|-----|------------------|--|-------------|-----|------------------|--|-------------|-----|------------------|--|-------------|
| 721 | RJ/08/065/090427 | निर्वाचक का नाम : गुल्ली पति का नाम: बनवारी गृह संख्या : 870 उम्र : 49 लिंग : महिला | फोटो उपलब्ध | 722 | GHX1019694 | निर्वाचक का नाम : बनवारीलाल पिता का नाम: कजोडीमल गृह संख्या : 870 उम्र : 46 लिंग : पुरुष | फोटो उपलब्ध | 723 | WSV0454629 | निर्वाचक का नाम : दीनदयाल पिता का नाम: लालाराम गृह संख्या : 870 उम्र : 34 लिंग : पुरुष | फोटो उपलब्ध |
| 724 | WSV0454637 | निर्वाचक का नाम : सन्तरा देवी पति का नाम: दीनदयाल गृह संख्या : 870 उम्र : 32 लिंग : महिला | फोटो उपलब्ध | 725 | WSV1304773 | निर्वाचक का नाम : आशा देवी सैनी पति का नाम: गुल्लू राम सैनी गृह संख्या : 870 उम्र : 32 लिंग : महिला | फोटो उपलब्ध | 726 | WSV0454611 | निर्वाचक का नाम : मनीषचन्द पिता का नाम: लालाराम गृह संख्या : 870 उम्र : 31 लिंग : पुरुष | फोटो उपलब्ध |
| 727 | WSV0744151 | निर्वाचक का नाम : गुल्लू राम सैनी पिता का नाम: लालाराम सैनी गृह संख्या : 870 उम्र : 29 लिंग : पुरुष | फोटो उपलब्ध | 728 | WSV1020437 | निर्वाचक का नाम : लाली सैनी पति का नाम: पिंटू सैनी गृह संख्या : 870 उम्र : 28 लिंग : महिला | फोटो उपलब्ध | 729 | WSV0935023 | निर्वाचक का नाम : संजु पति का नाम: मनीश चन्द गृह संख्या : 870 उम्र : 27 लिंग : महिला | फोटो उपलब्ध |
| 730 | WSV0935031 | निर्वाचक का नाम : पिंटू सैनी पिता का नाम: मांगेलाल गृह संख्या : 870 उम्र : 27 लिंग : पुरुष | फोटो उपलब्ध | 731 | WSV1304641 | निर्वाचक का नाम : रिंकू सैनी पिता का नाम: बनवारी लाल सैनी गृह संख्या : 870 उम्र : 27 लिंग : पुरुष | फोटो उपलब्ध | 732 | WSV1304740 | निर्वाचक का नाम : कम्पूरी सैनी पति का नाम: रिंकू सैनी गृह संख्या : 870 उम्र : 25 लिंग : महिला | फोटो उपलब्ध |
| 733 | RJ/08/065/090051 | निर्वाचक का नाम : पूरया पिता का नाम: कजोडा गृह संख्या : 871 उम्र : 71 लिंग : पुरुष | फोटो उपलब्ध | 734 | WSV1304450 | निर्वाचक का नाम : भूल्लीदेवी सैनी पति का नाम: पूरया गृह संख्या : 871 उम्र : 69 लिंग : महिला | फोटो उपलब्ध | 735 | GHX1415504 | निर्वाचक का नाम : नेमीचंद पिता का नाम: पूरया गृह संख्या : 871 उम्र : 43 लिंग : पुरुष | फोटो उपलब्ध |
| 736 | GHX1415512 | निर्वाचक का नाम : भगवती पति का नाम: नेमीचंद गृह संख्या : 871 उम्र : 42 लिंग : महिला | फोटो उपलब्ध | 737 | WSV0935049 | निर्वाचक का नाम : लोकेश पिता का नाम: पुरण गृह संख्या : 871 उम्र : 29 लिंग : पुरुष | फोटो उपलब्ध | 738 | WSV1411925 | निर्वाचक का नाम : पूजा सैनी पति का नाम: लोकेश सैनी गृह संख्या : 871 उम्र : 22 लिंग : महिला | फोटो उपलब्ध |
| 739 | RJ/08/065/090326 | निर्वाचक का नाम : बसन्ती पति का नाम: प्रभू गृह संख्या : 872 उम्र : 86 लिंग : महिला | फोटो उपलब्ध | 740 | GHX1415199 | निर्वाचक का नाम : डालचन्द पिता का नाम: प्रभू गृह संख्या : 872 उम्र : 49 लिंग : पुरुष | फोटो उपलब्ध | 741 | GHX1415207 | निर्वाचक का नाम : राजन्ती पति का नाम: डालचन्द गृह संख्या : 872 उम्र : 47 लिंग : महिला | फोटो उपलब्ध |
| 742 | WSV0935056 | निर्वाचक का नाम : नीरज पिता का नाम: डालचन्द गृह संख्या : 872 उम्र : 27 लिंग : पुरुष | फोटो उपलब्ध | 743 | WSV1020593 | निर्वाचक का नाम : रवि कुमार सैनी पिता का नाम: डालचंद सैनी गृह संख्या : 872 उम्र : 26 लिंग : पुरुष | फोटो उपलब्ध | 744 | WSV1244011 | निर्वाचक का नाम : गुड्डी सैनी पति का नाम: नीरज सैनी गृह संख्या : 872 उम्र : 25 लिंग : महिला | फोटो उपलब्ध |
| 745 | RJ/08/065/090280 | निर्वाचक का नाम : रामपति पति का नाम: घनश्याम गृह संख्या : 873 उम्र : 74 लिंग : महिला | फोटो उपलब्ध | 746 | WSV0416297 | निर्वाचक का नाम : मीना देवी पिता का नाम: घनश्याम गृह संख्या : 873 उम्र : 41 लिंग : महिला | फोटो उपलब्ध | 747 | WSV1086123 | निर्वाचक का नाम : सुमन पति का नाम: लेखराज गृह संख्या : 873 उम्र : 29 लिंग : महिला | फोटो उपलब्ध |
| 748 | WSV0756783 | निर्वाचक का नाम : लेखराज सैनी पिता का नाम: घनश्याम सैनी गृह संख्या : 873 उम्र : 28 लिंग : पुरुष | फोटो उपलब्ध | 749 | RJ/08/065/090034 | निर्वाचक का नाम : प्यारेलाल पिता का नाम: धन्नालाल गृह संख्या : 874 उम्र : 65 लिंग : पुरुष | फोटो उपलब्ध | 750 | RJ/08/065/090035 | निर्वाचक का नाम : गीता पति का नाम: प्यारेलाल गृह संख्या : 874 उम्र : 62 लिंग : महिला | फोटो उपलब्ध |

| | | | | | | | | |
|-----|------------------|---|-----|------------------|---|-----|------------------|--|
| 751 | WSV0224956 | निर्वाचक का नाम : उदयप्रकाश पिता का नाम: प्यारेलाल गृह संख्या : 874 उम्र : 42 लिंग : पुरुष | 752 | GHX1523794 | निर्वाचक का नाम : सरोज पति का नाम: उदयप्रकाश गृह संख्या : 874 उम्र : 39 लिंग : महिला | 753 | WSV0252148 | निर्वाचक का नाम : सतीशचन्द पिता का नाम: प्यारेलाल गृह संख्या : 874 उम्र : 32 लिंग : पुरुष |
| 754 | WSV0935064 | निर्वाचक का नाम : पुशपा पति का नाम: सतीश गृह संख्या : 874 उम्र : 32 लिंग : महिला | 755 | RJ/08/065/090672 | निर्वाचक का नाम : हरबाई पति का नाम: रामेश्वर गृह संख्या : 875 उम्र : 78 लिंग : महिला | 756 | RJ/08/065/090437 | निर्वाचक का नाम : दुलीचन्द पिता का नाम: रामेश्वर गृह संख्या : 875 उम्र : 53 लिंग : पुरुष |
| 757 | RJ/08/065/090674 | निर्वाचक का नाम : रुपा पति का नाम: दुलीचन्द गृह संख्या : 875 उम्र : 52 लिंग : महिला | 758 | GHX1587955 | निर्वाचक का नाम : रामबाबू पिता का नाम: रामेश्वर गृह संख्या : 875 उम्र : 45 लिंग : पुरुष | 759 | GHX1523802 | निर्वाचक का नाम : सुखबाई पति का नाम: रामबाबू गृह संख्या : 875 उम्र : 42 लिंग : महिला |
| 760 | GHX1587740 | निर्वाचक का नाम : विश्राम पिता का नाम: रामेश्वर गृह संख्या : 875 उम्र : 40 लिंग : पुरुष | 761 | WSV0492280 | निर्वाचक का नाम : चिकी देवी पति का नाम: विश्राम गृह संख्या : 875 उम्र : 34 लिंग : महिला | 762 | WSV1568245 | निर्वाचक का नाम : पुष्पेंद्र सैनी पिता का नाम: रामबाबू सैनी गृह संख्या : 875 उम्र : 20 लिंग : पुरुष |
| 763 | GHX1019710 | निर्वाचक का नाम : कैलाश पिता का नाम: परसराम गृह संख्या : 876 उम्र : 46 लिंग : पुरुष | 764 | WSV0935072 | निर्वाचक का नाम : आशा पिता का नाम: कैलाश गृह संख्या : 876 उम्र : 28 लिंग : महिला | 765 | WSV1122274 | निर्वाचक का नाम : ममता पिता का नाम: कैलाश गृह संख्या : 876 उम्र : 27 लिंग : महिला |
| 766 | GHX1186576 | निर्वाचक का नाम : आनन्दीलाल पिता का नाम: नन्धू गृह संख्या : 877 उम्र : 63 लिंग : पुरुष | 767 | GHX1186584 | निर्वाचक का नाम : विनोदी पति का नाम: आनन्द गृह संख्या : 877 उम्र : 62 लिंग : महिला | 768 | GHX1523703 | निर्वाचक का नाम : पंकज कुमार पिता का नाम: आनन्दी गृह संख्या : 877 उम्र : 39 लिंग : पुरुष |
| 769 | WSV0416305 | निर्वाचक का नाम : गीता देवी पति का नाम: पंकज कुमार गृह संख्या : 877 उम्र : 36 लिंग : महिला | 770 | WSV0404665 | निर्वाचक का नाम : विमलेश कुमार पिता का नाम: आनन्दी लाल गृह संख्या : 877 उम्र : 35 लिंग : पुरुष | 771 | WSV0404657 | निर्वाचक का नाम : दिनेश चन्द पिता का नाम: आनन्दी लाल गृह संख्या : 877 उम्र : 34 लिंग : पुरुष |
| 772 | WSV0556423 | निर्वाचक का नाम : छोटी पति का नाम: विमलेश गृह संख्या : 877 उम्र : 32 लिंग : महिला | 773 | WSV0719450 | निर्वाचक का नाम : कैलाश चन्द पिता का नाम: मूलचन्द गृह संख्या : 879 उम्र : 52 लिंग : पुरुष | 774 | WSV0719468 | निर्वाचक का नाम : गीता देवी पति का नाम: कैलाश चन्द गृह संख्या : 879 उम्र : 50 लिंग : महिला |
| 775 | WSV0492306 | निर्वाचक का नाम : जीतू कुमार सैनी पिता का नाम: कैलाशचन्द गृह संख्या : 879 उम्र : 32 लिंग : पुरुष | 776 | WSV0977074 | निर्वाचक का नाम : सीमा सैनी पति का नाम: जीतू सैन गृह संख्या : 879 उम्र : 30 लिंग : महिला | 777 | WSV1119403 | निर्वाचक का नाम : कल्ली पति का नाम: गोपीराम गृह संख्या : 883 उम्र : 75 लिंग : महिला |
| 778 | RJ/08/065/090063 | निर्वाचक का नाम : द्वारकाप्रसाद पिता का नाम: गोपीराम गृह संख्या : 883 उम्र : 55 लिंग : पुरुष | 779 | RJ/08/065/090064 | निर्वाचक का नाम : विमला पति का नाम: द्वारकाप्रसाद गृह संख्या : 883 उम्र : 53 लिंग : महिला | 780 | RJ/08/065/090405 | निर्वाचक का नाम : भगवानसहाय पिता का नाम: गोपीराम गृह संख्या : 883 उम्र : 52 लिंग : पुरुष |

| | | | | | | | | |
|-----|------------------|--|-----|------------------|--|-----|------------|--|
| 781 | RJ/08/065/090872 | निर्वाचक का नाम : रूपनारायण पिता का नाम: गोपीराम गृह संख्या : 883 उम्र : 47 लिंग : पुरुष | 782 | GHX1415215 | निर्वाचक का नाम : संतरा देवी पति का नाम: रूपनारायण गृह संख्या : 883 उम्र : 45 लिंग : महिला | 783 | GHX1019751 | निर्वाचक का नाम : गुडडी पति का नाम: भगवानसहाय गृह संख्या : 883 उम्र : 44 लिंग : महिला |
| 784 | WSV0354548 | निर्वाचक का नाम : रोहिताश पिता का नाम: गोपीराम गृह संख्या : 883 उम्र : 34 लिंग : पुरुष | 785 | WSV0579847 | निर्वाचक का नाम : उर्मिला देवी पति का नाम: रोहिताश गृह संख्या : 883 उम्र : 32 लिंग : महिला | 786 | WSV0935080 | निर्वाचक का नाम : विष्णु पिता का नाम: द्वारका प्रसाद गृह संख्या : 883 उम्र : 27 लिंग : पुरुष |
| 787 | WSV1020379 | निर्वाचक का नाम : हेमचंद सैनी पिता का नाम: द्वारका प्रसाद सैनी गृह संख्या : 883 उम्र : 26 लिंग : पुरुष | 788 | WSV1508589 | निर्वाचक का नाम : हसीना सैनी पिता का नाम: भगवान सहाय सैनी गृह संख्या : 883 उम्र : 20 लिंग : महिला | 789 | WSV1568286 | निर्वाचक का नाम : रेशमा सैनी पिता का नाम: रूप नारायण सैनी गृह संख्या : 883 उम्र : 20 लिंग : महिला |
| 790 | RJ/08/065/090722 | निर्वाचक का नाम : मंगी पति का नाम: गुल्लाराम गृह संख्या : 884 उम्र : 86 लिंग : महिला | 791 | RJ/08/065/090141 | निर्वाचक का नाम : पप्पू पिता का नाम: गुल्लाराम गृह संख्या : 884 उम्र : 56 लिंग : पुरुष | 792 | WSV0606129 | निर्वाचक का नाम : गीता पति का नाम: पप्पूराम गृह संख्या : 884 उम्र : 54 लिंग : महिला |
| 793 | RJ/08/065/090309 | निर्वाचक का नाम : राजेश पिता का नाम: गुल्लाराम गृह संख्या : 884 उम्र : 53 लिंग : पुरुष | 794 | RJ/08/065/090496 | निर्वाचक का नाम : राजन्ती पति का नाम: राजेश गृह संख्या : 884 उम्र : 52 लिंग : महिला | 795 | WSV0719476 | निर्वाचक का नाम : रवि कुमार पिता का नाम: पप्पू लाल गृह संख्या : 884 उम्र : 29 लिंग : पुरुष |
| 796 | WSV1302777 | निर्वाचक का नाम : उमेश कुमार सैनी पिता का नाम: राजेश कुमार सैनी गृह संख्या : 884 उम्र : 23 लिंग : पुरुष | 797 | WSV1571132 | निर्वाचक का नाम : रविना सैनी पति का नाम: रवि कुमार सैनी गृह संख्या : 884 उम्र : 22 लिंग : महिला | 798 | WSV1571231 | निर्वाचक का नाम : सबीना सैनी पति का नाम: संजय कुमार सैनी गृह संख्या : 884 उम्र : 21 लिंग : महिला |
| 799 | RJ/08/065/090303 | निर्वाचक का नाम : बन्शीराम पिता का नाम: गुल्लाराम गृह संख्या : 885 उम्र : 65 लिंग : पुरुष | 800 | RJ/08/065/090373 | निर्वाचक का नाम : कमली पति का नाम: बन्शीराम गृह संख्या : 885 उम्र : 63 लिंग : महिला | 801 | WSV0161646 | निर्वाचक का नाम : महेन्द्र पिता का नाम: बंशी गृह संख्या : 885 उम्र : 35 लिंग : पुरुष |
| 802 | WSV0390088 | निर्वाचक का नाम : दिनेश पिता का नाम: बंशी लाल गृह संख्या : 885 उम्र : 32 लिंग : पुरुष | 803 | GHX1523471 | निर्वाचक का नाम : कौशल्या पति का नाम: भैरू सहाय गृह संख्या : 886 उम्र : 85 लिंग : महिला | 804 | GHX1019777 | निर्वाचक का नाम : भगवती पिता का नाम: रामेश्वर दयाल गृह संख्या : 887 उम्र : 64 लिंग : पुरुष |
| 805 | RJ/08/065/084074 | निर्वाचक का नाम : गीता पति का नाम: भगवती गृह संख्या : 887 उम्र : 60 लिंग : महिला | 806 | WSV0112540 | निर्वाचक का नाम : महेन्द्र पिता का नाम: भगवती गृह संख्या : 887 उम्र : 35 लिंग : पुरुष | 807 | WSV0525824 | निर्वाचक का नाम : पिरयका पति का नाम: महेन्द्र कुमार गृह संख्या : 887 उम्र : 33 लिंग : महिला |
| 808 | WSV0525816 | निर्वाचक का नाम : वेदप्रकाश पिता का नाम: भगवती प्रसाद गृह संख्या : 887 उम्र : 31 लिंग : पुरुष | 809 | WSV0935098 | निर्वाचक का नाम : पूजा पति का नाम: वेद प्रकाश गृह संख्या : 887 उम्र : 30 लिंग : महिला | 810 | WSV0756817 | निर्वाचक का नाम : लक्ष्मी देवी पति का नाम: लल्लूराम गृह संख्या : 888 उम्र : 69 लिंग : महिला |

| | | | | | | | | | | | |
|-----|------------------|---|-------------|-----|------------------|---|-------------|-----|------------------|---|-------------|
| 811 | GHX1019785 | निर्वाचक का नाम : लल्लूराम पिता का नाम: रामेश्वरदयाल गृह संख्या : 888 उम्र : 69 लिंग : पुरुष | फोटो उपलब्ध | 812 | WSV1570936 | निर्वाचक का नाम : रेनु कुमारी शर्मा पिता का नाम: राजेंद्र प्रसाद शर्मा गृह संख्या : 888 उम्र : 35 लिंग : महिला | फोटो उपलब्ध | 813 | WSV0669960 | निर्वाचक का नाम : राजेन्द्र प्रसाद पिता का नाम: लल्लूराम गृह संख्या : 888 उम्र : 30 लिंग : पुरुष | फोटो उपलब्ध |
| 814 | RJ/08/065/090139 | निर्वाचक का नाम : नन्दलाल पिता का नाम: बोदनराम गृह संख्या : 889 उम्र : 56 लिंग : पुरुष | फोटो उपलब्ध | 815 | RJ/08/065/090299 | निर्वाचक का नाम : लाली पिता का नाम: नन्दलाल गृह संख्या : 889 उम्र : 55 लिंग : महिला | फोटो उपलब्ध | 816 | GHX1522952 | निर्वाचक का नाम : दीन दयाल पिता का नाम: नन्दलाल गृह संख्या : 889 उम्र : 40 लिंग : पुरुष | फोटो उपलब्ध |
| 817 | WSV0669986 | निर्वाचक का नाम : सरोज पिता का नाम: दीनदयाल गृह संख्या : 889 उम्र : 35 लिंग : महिला | फोटो उपलब्ध | 818 | WSV0669978 | निर्वाचक का नाम : चैतराम पिता का नाम: नन्दलाल गृह संख्या : 889 उम्र : 30 लिंग : पुरुष | फोटो उपलब्ध | 819 | WSV1241843 | निर्वाचक का नाम : लीलावती सैनी पिता का नाम: चैतराम गृह संख्या : 889 उम्र : 26 लिंग : महिला | फोटो उपलब्ध |
| 820 | RJ/08/065/090353 | निर्वाचक का नाम : बीरबल पिता का नाम: मुलचन्द गृह संख्या : 892 उम्र : 92 लिंग : पुरुष | फोटो उपलब्ध | 821 | RJ/08/065/090054 | निर्वाचक का नाम : गंगा पिता का नाम: बीरबल गृह संख्या : 892 उम्र : 89 लिंग : महिला | फोटो उपलब्ध | 822 | RJ/08/065/090415 | निर्वाचक का नाम : राधेश्याम पिता का नाम: बीरबल गृह संख्या : 892 उम्र : 67 लिंग : पुरुष | फोटो उपलब्ध |
| 823 | RJ/08/065/090053 | निर्वाचक का नाम : शान्ती पिता का नाम: राधेश्याम गृह संख्या : 892 उम्र : 66 लिंग : महिला | फोटो उपलब्ध | 824 | GHX1019793 | निर्वाचक का नाम : रमेश पिता का नाम: बीरबल गृह संख्या : 892 उम्र : 62 लिंग : पुरुष | फोटो उपलब्ध | 825 | RJ/08/065/090192 | निर्वाचक का नाम : चमेली पिता का नाम: रमेश गृह संख्या : 892 उम्र : 60 लिंग : महिला | फोटो उपलब्ध |
| 826 | RJ/08/065/090842 | निर्वाचक का नाम : सुरेश पिता का नाम: बीरबल गृह संख्या : 892 उम्र : 52 लिंग : पुरुष | फोटो उपलब्ध | 827 | GHX1415223 | निर्वाचक का नाम : सन्तोष देवी पिता का नाम: सुरेश गृह संख्या : 892 उम्र : 43 लिंग : महिला | फोटो उपलब्ध | 828 | WSV0556449 | निर्वाचक का नाम : मन्जू पिता का नाम: भानू गृह संख्या : 892 उम्र : 37 लिंग : महिला | फोटो उपलब्ध |
| 829 | GHX1588474 | निर्वाचक का नाम : भानूप्रकाश पिता का नाम: राधेश्याम गृह संख्या : 892 उम्र : 36 लिंग : पुरुष | फोटो उपलब्ध | 830 | GHX1588508 | निर्वाचक का नाम : पिन्दू पिता का नाम: रमेशचन्द गृह संख्या : 892 उम्र : 36 लिंग : पुरुष | फोटो उपलब्ध | 831 | WSV0161711 | निर्वाचक का नाम : गजेन्द्र पिता का नाम: राधेश्याम गृह संख्या : 892 उम्र : 35 लिंग : पुरुष | फोटो उपलब्ध |
| 832 | WSV0556431 | निर्वाचक का नाम : अन्जू पिता का नाम: गजेन्द्र गृह संख्या : 892 उम्र : 34 लिंग : महिला | फोटो उपलब्ध | 833 | WSV0416313 | निर्वाचक का नाम : लोकेन्द्र पिता का नाम: रमेश गृह संख्या : 892 उम्र : 33 लिंग : पुरुष | फोटो उपलब्ध | 834 | WSV1587286 | निर्वाचक का नाम : रोहिताश्रु कुमार सैनी पिता का नाम: रमेश चंद सैनी गृह संख्या : 892 उम्र : 32 लिंग : पुरुष | फोटो उपलब्ध |
| 835 | WSV1587294 | निर्वाचक का नाम : प्रियंका सैनी पिता का नाम: रोहिताश्रु कुमार सैनी गृह संख्या : 892 उम्र : 30 लिंग : महिला | फोटो उपलब्ध | 836 | WSV0744177 | निर्वाचक का नाम : राजबाला सैनी पिता का नाम: पिंदू सैनी गृह संख्या : 892 उम्र : 29 लिंग : महिला | फोटो उपलब्ध | 837 | WSV1594639 | निर्वाचक का नाम : रेखा बाई सैनी पिता का नाम: लोकेन्द्र कुमार सैनी गृह संख्या : 892 उम्र : 25 लिंग : महिला | फोटो उपलब्ध |
| 838 | WSV1594597 | निर्वाचक का नाम : शिवानी सैनी पिता का नाम: सुरेश चंद सैनी गृह संख्या : 892 उम्र : 20 लिंग : महिला | फोटो उपलब्ध | 839 | GHX1019801 | निर्वाचक का नाम : कजोडमल पिता का नाम: हरचन्दा गृह संख्या : 893 उम्र : 75 लिंग : पुरुष | फोटो उपलब्ध | 840 | GHX1019819 | निर्वाचक का नाम : कल्ली पिता का नाम: कजोडमल गृह संख्या : 893 उम्र : 70 लिंग : महिला | फोटो उपलब्ध |

| | | | | | | | | | | | |
|-----|------------------|--|-------------|-----|------------------|--|-------------|-----|------------------|--|-------------|
| 841 | RJ/08/065/090481 | निर्वाचक का नाम : देवीसहाय पिता का नाम: कजोडमल गृह संख्या : 893 उम्र : 52 लिंग : पुरुष | फोटो उपलब्ध | 842 | GHX1523356 | निर्वाचक का नाम : फूली पति का नाम: देवीसहाय गृह संख्या : 893 उम्र : 49 लिंग : महिला | फोटो उपलब्ध | 843 | WSV0032219 | निर्वाचक का नाम : अशोक पिता का नाम: कजोडमल गृह संख्या : 893 उम्र : 47 लिंग : पुरुष | फोटो उपलब्ध |
| 844 | WSV0032201 | निर्वाचक का नाम : रामहेत पिता का नाम: कजोडमल गृह संख्या : 893 उम्र : 45 लिंग : पुरुष | फोटो उपलब्ध | 845 | GHX1415231 | निर्वाचक का नाम : बाबूलाल पिता का नाम: कजोडमल गृह संख्या : 893 उम्र : 43 लिंग : पुरुष | फोटो उपलब्ध | 846 | WSV1248376 | निर्वाचक का नाम : नर्बदा सैनी पति का नाम: रामहेत सैनी गृह संख्या : 893 उम्र : 39 लिंग : महिला | फोटो उपलब्ध |
| 847 | WSV1378538 | निर्वाचक का नाम : सोनू कुमार सैनी पिता का नाम: देवी सहाय सैनी गृह संख्या : 893 उम्र : 25 लिंग : पुरुष | फोटो उपलब्ध | 848 | WSV1417401 | निर्वाचक का नाम : मोनू कुमार सैनी पिता का नाम: देवी सहाय सैनी गृह संख्या : 893 उम्र : 23 लिंग : पुरुष | फोटो उपलब्ध | 849 | GHX1019827 | निर्वाचक का नाम : रामकरण पिता का नाम: हरचन्दा गृह संख्या : 894 उम्र : 74 लिंग : पुरुष | फोटो उपलब्ध |
| 850 | RJ/08/065/090874 | निर्वाचक का नाम : ख्याली पिता का नाम: हरचन्दा गृह संख्या : 894 उम्र : 72 लिंग : पुरुष | फोटो उपलब्ध | 851 | RJ/08/065/090601 | निर्वाचक का नाम : लाली पति का नाम: ख्याली गृह संख्या : 894 उम्र : 69 लिंग : महिला | फोटो उपलब्ध | 852 | RJ/08/065/090431 | निर्वाचक का नाम : जगदीश पिता का नाम: हरचन्दा गृह संख्या : 894 उम्र : 60 लिंग : पुरुष | फोटो उपलब्ध |
| 853 | GHX1186600 | निर्वाचक का नाम : सावित्री पति का नाम: जगदीश गृह संख्या : 894 उम्र : 58 लिंग : महिला | फोटो उपलब्ध | 854 | GHX1524164 | निर्वाचक का नाम : भोलाराम पिता का नाम: रामकरण गृह संख्या : 894 उम्र : 47 लिंग : पुरुष | फोटो उपलब्ध | 855 | GHX1523414 | निर्वाचक का नाम : केशन्ता देवी पति का नाम: भोलाराम गृह संख्या : 894 उम्र : 45 लिंग : महिला | फोटो उपलब्ध |
| 856 | GHX1524032 | निर्वाचक का नाम : खलन्ता देवी पति का नाम: महेश गृह संख्या : 894 उम्र : 43 लिंग : महिला | फोटो उपलब्ध | 857 | GHX1522374 | निर्वाचक का नाम : महेश चांद सैनी पिता का नाम: राम करण सैनी गृह संख्या : 894 उम्र : 43 लिंग : पुरुष | फोटो उपलब्ध | 858 | GHX1522481 | निर्वाचक का नाम : कालूराम पिता का नाम: खयालीराम गृह संख्या : 894 उम्र : 39 लिंग : पुरुष | फोटो उपलब्ध |
| 859 | WSV0744185 | निर्वाचक का नाम : केशान्ति देवी पति का नाम: रतिराम सैनी गृह संख्या : 894 उम्र : 34 लिंग : महिला | फोटो उपलब्ध | 860 | WSV0390013 | निर्वाचक का नाम : मुकेश पिता का नाम: ख्याली गृह संख्या : 894 उम्र : 33 लिंग : पुरुष | फोटो उपलब्ध | 861 | WSV0390039 | निर्वाचक का नाम : मन्जू पति का नाम: कालूराम गृह संख्या : 894 उम्र : 33 लिंग : महिला | फोटो उपलब्ध |
| 862 | WSV0744193 | निर्वाचक का नाम : रूपा देवी पति का नाम: प्रेम प्रकाश सैनी गृह संख्या : 894 उम्र : 33 लिंग : महिला | फोटो उपलब्ध | 863 | WSV0390021 | निर्वाचक का नाम : सविता पति का नाम: मुकेश गृह संख्या : 894 उम्र : 32 लिंग : महिला | फोटो उपलब्ध | 864 | WSV0390047 | निर्वाचक का नाम : रती राम सैनी पिता का नाम: जगदीश प्रसाद सैनी गृह संख्या : 894 उम्र : 32 लिंग : पुरुष | फोटो उपलब्ध |
| 865 | WSV0556456 | निर्वाचक का नाम : सुमन पति का नाम: अशोक गृह संख्या : 894 उम्र : 31 लिंग : महिला | फोटो उपलब्ध | 866 | WSV0605931 | निर्वाचक का नाम : प्रेमप्रकाश पिता का नाम: जगदीश प्रसाद गृह संख्या : 894 उम्र : 31 लिंग : पुरुष | फोटो उपलब्ध | 867 | WSV1378306 | निर्वाचक का नाम : रितु सैनी पिता का नाम: भोला राम सैनी गृह संख्या : 894 उम्र : 24 लिंग : महिला | फोटो उपलब्ध |
| 868 | WSV1628098 | निर्वाचक का नाम : इन्दु सैनी पिता का नाम: महेश चन्द सैनी गृह संख्या : 894 उम्र : 20 लिंग : महिला | फोटो उपलब्ध | 869 | WSV0688572 | निर्वाचक का नाम : नरेन्द्र कुमार पिता का नाम: भगवान सहाय गृह संख्या : 895 उम्र : 30 लिंग : पुरुष | फोटो उपलब्ध | 870 | RJ/08/065/090190 | निर्वाचक का नाम : पूनी पति का नाम: किशनलाल गृह संख्या : 896 उम्र : 85 लिंग : महिला | फोटो उपलब्ध |

| | | | | | | | | | | | |
|-----|------------------|--|-------------|-----|------------------|--|-------------|-----|------------------|---|-------------|
| 871 | RJ/08/065/090310 | निर्वाचक का नाम : भगवानसहाय पिता का नाम: किशनलाल गृह संख्या : 896 उम्र : 60 लिंग : पुरुष | फोटो उपलब्ध | 872 | GHX1186618 | निर्वाचक का नाम : प्रेम पति का नाम: भगवानसहाय गृह संख्या : 896 उम्र : 58 लिंग : महिला | फोटो उपलब्ध | 873 | GHX1522416 | निर्वाचक का नाम : हरीमोहन पिता का नाम: किसानलाल गृह संख्या : 896 उम्र : 42 लिंग : पुरुष | फोटो उपलब्ध |
| 874 | GHX1588821 | निर्वाचक का नाम : लाडबाई पति का नाम: हरिमोहन गृह संख्या : 896 उम्र : 38 लिंग : महिला | फोटो उपलब्ध | 875 | WSV1347848 | निर्वाचक का नाम : विमला सैनी पति का नाम: नरेंद्र कुमार सैनी गृह संख्या : 896 उम्र : 29 लिंग : महिला | फोटो उपलब्ध | 876 | WSV1400704 | निर्वाचक का नाम : आशा सैनी पति का नाम: धीरज कुमार सैनी गृह संख्या : 896 उम्र : 28 लिंग : महिला | फोटो उपलब्ध |
| 877 | GHX1019868 | निर्वाचक का नाम : धन्नी पति का नाम: बनवारी गृह संख्या : 897 उम्र : 75 लिंग : महिला | फोटो उपलब्ध | 878 | RJ/08/065/090155 | निर्वाचक का नाम : मगनलाल पिता का नाम: बनवारीलाल गृह संख्या : 897 उम्र : 53 लिंग : पुरुष | फोटो उपलब्ध | 879 | GHX1415256 | निर्वाचक का नाम : गोबिन्दी पति का नाम: मगनलाल गृह संख्या : 897 उम्र : 52 लिंग : महिला | फोटो उपलब्ध |
| 880 | GHX1019876 | निर्वाचक का नाम : रामकिसन पिता का नाम: बनवारी गृह संख्या : 897 उम्र : 46 लिंग : पुरुष | फोटो उपलब्ध | 881 | GHX1415264 | निर्वाचक का नाम : केसर पति का नाम: रामकिसन गृह संख्या : 897 उम्र : 44 लिंग : महिला | फोटो उपलब्ध | 882 | WSV1165778 | निर्वाचक का नाम : प्रियका सैनी पिता का नाम: मगन लाल गृह संख्या : 897 उम्र : 25 लिंग : महिला | फोटो उपलब्ध |
| 883 | WSV1141761 | निर्वाचक का नाम : अनिल कुमार सैनी पिता का नाम: मगन लाल सैनी गृह संख्या : 897 उम्र : 24 लिंग : पुरुष | फोटो उपलब्ध | 884 | GHX1019884 | निर्वाचक का नाम : पूनी पति का नाम: गोरधन गृह संख्या : 898 उम्र : 89 लिंग : महिला | फोटो उपलब्ध | 885 | GHX1019892 | निर्वाचक का नाम : सतीषचन्द्र पिता का नाम: गोरधन गृह संख्या : 898 उम्र : 63 लिंग : पुरुष | फोटो उपलब्ध |
| 886 | GHX1019900 | निर्वाचक का नाम : छोटी देवी पति का नाम: सतीषचन्द्र गृह संख्या : 898 उम्र : 62 लिंग : महिला | फोटो उपलब्ध | 887 | RJ/08/065/090121 | निर्वाचक का नाम : रोशन पिता का नाम: गोरधन गृह संख्या : 898 उम्र : 57 लिंग : पुरुष | फोटो उपलब्ध | 888 | RJ/08/065/090494 | निर्वाचक का नाम : मीरा पति का नाम: रोशन गृह संख्या : 898 उम्र : 56 लिंग : महिला | फोटो उपलब्ध |
| 889 | GHX1019918 | निर्वाचक का नाम : मुकेशकुमार पिता का नाम: गोरधनलाल गृह संख्या : 898 उम्र : 45 लिंग : पुरुष | फोटो उपलब्ध | 890 | GHX1415520 | निर्वाचक का नाम : हेमलता पति का नाम: मुकेश गृह संख्या : 898 उम्र : 42 लिंग : महिला | फोटो उपलब्ध | 891 | WSV0097600 | निर्वाचक का नाम : देवेन्द्र कुमार पिता का नाम: सतीषचन्द्र गृह संख्या : 898 उम्र : 37 लिंग : पुरुष | फोटो उपलब्ध |
| 892 | WSV0322941 | निर्वाचक का नाम : मनीष कुमार पिता का नाम: सतीष चंद गृह संख्या : 898 उम्र : 33 लिंग : पुरुष | फोटो उपलब्ध | 893 | WSV1649516 | निर्वाचक का नाम : उमा सैनी पति का नाम: मनीष कुमार सैनी गृह संख्या : 898 उम्र : 28 लिंग : महिला | फोटो उपलब्ध | 894 | WSV1256254 | निर्वाचक का नाम : सुमन सैनी अन्य: देवेन्द्र सैनी गृह संख्या : 898 उम्र : 27 लिंग : पुरुष | फोटो उपलब्ध |
| 895 | WSV1649508 | निर्वाचक का नाम : रविकान्त सैनी पिता का नाम: रोशन लाल सैनी गृह संख्या : 898 उम्र : 27 लिंग : पुरुष | फोटो उपलब्ध | 896 | WSV1655968 | निर्वाचक का नाम : विकास सैनी पिता का नाम: रोशन लाल सैनी गृह संख्या : 898 उम्र : 22 लिंग : पुरुष | फोटो उपलब्ध | 897 | WSV1675271 | निर्वाचक का नाम : सुदेश सैनी पिता का नाम: मुकेश सैनी गृह संख्या : 898 उम्र : 19 लिंग : पुरुष | फोटो उपलब्ध |
| 898 | WSV0935106 | निर्वाचक का नाम : नीरज कुमार सैनी पिता का नाम: आनन्दीलाल सैनी गृह संख्या : 906 उम्र : 28 लिंग : पुरुष | फोटो उपलब्ध | 899 | WSV0935155 | निर्वाचक का नाम : शीला देवी पति का नाम: महेन्द्र सैनी गृह संख्या : 906 उम्र : 28 लिंग : महिला | फोटो उपलब्ध | 900 | WSV0935197 | निर्वाचक का नाम : शीला देवी सैनी पति का नाम: ओमप्रकाश सैनी गृह संख्या : 906 उम्र : 28 लिंग : महिला | फोटो उपलब्ध |

| | | | | | | | | | | | |
|-----|------------|--|-------------|-----|------------|---|-------------|-----|------------|---|-------------|
| 901 | WSV0935221 | निर्वाचक का नाम : धीरज कुमार सैनी पिता का नाम: भगवान सहाय गृह संख्या : 906 उम्र : 28 लिंग : पुरुष | फोटो उपलब्ध | 902 | WSV0935148 | निर्वाचक का नाम : बिमला देवी पति का नाम: दिनेश कुमार सैनी गृह संख्या : 906 उम्र : 27 लिंग : महिला | फोटो उपलब्ध | 903 | WSV0935163 | निर्वाचक का नाम : कविता बाई पति का नाम: महेन्द्र सैनी गृह संख्या : 906 उम्र : 27 लिंग : महिला | फोटो उपलब्ध |
| 904 | WSV0935171 | निर्वाचक का नाम : विमला पति का नाम: खेमचन्द्र गृह संख्या : 906 उम्र : 27 लिंग : महिला | फोटो उपलब्ध | 905 | WSV0935189 | निर्वाचक का नाम : निशा सैनी पिता का नाम: नन्दलाल सैनी गृह संख्या : 906 उम्र : 27 लिंग : महिला | फोटो उपलब्ध | 906 | WSV0935205 | निर्वाचक का नाम : निर्मला सैनी पति का नाम: मुकेश कुमार सैनी गृह संख्या : 906 उम्र : 27 लिंग : महिला | फोटो उपलब्ध |
| 907 | WSV1350701 | निर्वाचक का नाम : नीरज सैनी पिता का नाम: हुकम चांद सैनी गृह संख्या : माली बेस, राजपुर बड़ा उम्र : 26 लिंग : पुरुष | फोटो उपलब्ध | 908 | WSV1629815 | निर्वाचक का नाम : रिकू कुमार सैनी सैनी माता का नाम: लाड्डो देवी गृह संख्या : माली बास उम्र : 23 लिंग : पुरुष | फोटो उपलब्ध | 909 | WSV1423862 | निर्वाचक का नाम : पुनित सैनी पिता का नाम: राम सिंह सैनी गृह संख्या : वार्ड नं. 10 उम्र : 22 लिंग : पुरुष | फोटो उपलब्ध |

विधान सभा क्षेत्र की संख्या व नाम : 64-थानागाजी
घटक I - परिवर्धन सूची 1 (16-12-2025 से 21-02-2026 तक)

| | | | | | | | | | | | |
|-----|---|------------|---|-----|---|------------|---|-----|---|------------|---|
| 910 | 1 | WSV1708254 | निर्वाचक का नाम : काजल सैनी पति का नाम: लालू प्रसाद सैनी गृह संख्या : 790 उम्र : 23 लिंग : महिला | 911 | 1 | WSV1721703 | निर्वाचक का नाम : लालता बाई सैनी पति का नाम: राजेश कुमार सैनी गृह संख्या : 790 उम्र : 31 लिंग : महिला | 912 | 1 | WSV1721836 | निर्वाचक का नाम : विश्वास सैनी पिता का नाम: पूरन मल सैनी गृह संख्या : 816 उम्र : 19 लिंग : पुरुष |
| 913 | 1 | WSV1722495 | निर्वाचक का नाम : बुलबुल सैनी पति का नाम: हेम चंद सैनी गृह संख्या : 830 उम्र : 22 लिंग : महिला | 914 | 1 | WSV1722594 | निर्वाचक का नाम : शिवानी सैनी पिता का नाम: कमलेश कुमार सैनी गृह संख्या : 830 उम्र : 18 लिंग : महिला | 915 | 1 | WSV1725746 | निर्वाचक का नाम : रेखा सैनी पति का नाम: लोकेश कुमार सैनी गृह संख्या : 791 उम्र : 21 लिंग : महिला |
| 916 | 1 | WSV1727544 | निर्वाचक का नाम : मालती सैनी पति का नाम: लोकेन्द्र कुमार सैनी गृह संख्या : 782 उम्र : 31 लिंग : महिला | 917 | 1 | WSV1731124 | निर्वाचक का नाम : मनोज कुमार सैनी पिता का नाम: ललित मोहन सैनी गृह संख्या : 848 उम्र : 22 लिंग : पुरुष | 918 | 1 | WSV1731272 | निर्वाचक का नाम : सीता बाई सैनी पति का नाम: संतोष कुमार सैनी गृह संख्या : 790 उम्र : 29 लिंग : महिला |
| 919 | 1 | WSV1732098 | निर्वाचक का नाम : काजल सैनी पिता का नाम: मुकेश कुमार सैनी गृह संख्या : 857 उम्र : 18 लिंग : महिला | 920 | 1 | WSV1733245 | निर्वाचक का नाम : खुशी राम सैनी पिता का नाम: मुकेश कुमार सैनी गृह संख्या : 832 उम्र : 18 लिंग : पुरुष | 921 | 1 | WSV1733492 | निर्वाचक का नाम : राहुल सैनी पिता का नाम: राम सिंह सैनी गृह संख्या : 763 उम्र : 24 लिंग : पुरुष |
| 922 | 1 | WSV1734243 | निर्वाचक का नाम : संजू सैनी पति का नाम: मनोज कुमार सैनी गृह संख्या : 790 उम्र : 22 लिंग : महिला | 923 | 1 | WSV1736743 | निर्वाचक का नाम : संतोष कुमार सैनी पिता का नाम: कल्याण सहाय सैनी गृह संख्या : 790 उम्र : 20 लिंग : पुरुष | 924 | 1 | WSV1737899 | निर्वाचक का नाम : मनमोहन सैनी पिता का नाम: सुरेश चंद सैनी गृह संख्या : 763 उम्र : 19 लिंग : पुरुष |
| 925 | 1 | WSV1738632 | निर्वाचक का नाम : कृष्णा बाई सैनी पिता का नाम: उदय प्रकाश सैनी गृह संख्या : 874 उम्र : 18 लिंग : महिला | 926 | 1 | WSV1738681 | निर्वाचक का नाम : दया राम सैनी पिता का नाम: उदय प्रकाश सैनी गृह संख्या : 874 उम्र : 19 लिंग : पुरुष | 927 | 1 | WSV1738723 | निर्वाचक का नाम : सपना सैनी पिता का नाम: भोला राम सैनी गृह संख्या : 797 उम्र : 18 लिंग : महिला |
| 928 | 1 | WSV1739275 | निर्वाचक का नाम : अनिश सैनी पिता का नाम: रामदास सैनी गृह संख्या : 803 उम्र : 19 लिंग : पुरुष | | | | | | | | |

| निर्वाचकों का विवरण : | | | | | | | |
|--|------------------------------|-----------------------------|---|----------------------|-------|------------|-----|
| A) मतदाताओं की संख्या : | | | | | | | |
| | | नामावली का प्रकार | निर्वाचक नामावली की पहचान : | मतदाताओं की संख्या : | | | |
| | | | | पुरुष | महिला | तृतीय लिंग | कुल |
| I | मूल | मूल नामावली | समस्त पूरकों को समेकित करते हुए विशेष गहन पुनरीक्षण 2026 की मूल नामावली | 476 | 433 | 0 | 909 |
| II | घटक I - परिवर्धन सूची | पूरक 1 | विशेष गहन पुनरीक्षण - 2026 | 8 | 11 | 0 | 19 |
| III | घटक II - विलोपन सूची | पूरक 1 | विशेष गहन पुनरीक्षण - 2026 | 0 | 0 | 0 | 0 |
| IV | लिंग में संशोधन के कारण अंतर | | | 0 | 0 | 0 | 0 |
| पुनरीक्षण के बाद इस नामावली में शुद्ध निर्वाचक (I+II-III+IV) | | | | 484 | 444 | 0 | 928 |
| B) संशोधनों की संख्या : | | | | | | | |
| नामावली का प्रकार | | निर्वाचक नामावली की पहचान : | | संशोधनों की संख्या : | | | |
| पूरक 1 | | विशेष गहन पुनरीक्षण - 2026 | | 4 | | | |

निर्वाचक रजिस्ट्रीकरण अधिकारी द्वारा जारी

E2-मृत्यु, S2-स्थानांतरित, R2-दोहरी प्रविष्टि, M2-लापता, Q2-अहर्ता नहीं