

## निर्वाचक नामावली 2026 S20 राजस्थान

|  |   |   |                 |            |     |            |   |            |   |       |   |      |        |         |   |
|--|---|---|-----------------|------------|-----|------------|---|------------|---|-------|---|------|--------|---------|---|
| विधान सभा क्षेत्र की संख्या, नाम व आरक्षण स्थिति : 64 - थानागाजी (सामान्य)   |   | भाग संख्या : : 33   |                 |            |     |            |   |            |   |       |   |      |        |         |   |
| संसदीय निर्वाचन क्षेत्र की संख्या, नाम व आरक्षण स्थिति, जिसमें विधान सभा निर्वाचन क्षेत्र स्थित है : 11 - दौसा (अ.ज.जा.)   |   |   |                 |            |     |            |   |            |   |       |   |      |        |         |   |
| <b>1. पुनरीक्षण का विवरण</b>   |   |   |                 |            |     |            |   |            |   |       |   |      |        |         |   |
| पुनरीक्षण का वर्ष :  | 2026  | <b>निर्वाचक नामावली की पहचान :</b><br>समस्त पूरकों को समेकित करते हुए विशेष गहन पुनरीक्षण 2026 की मूल नामावली |                 |            |     |            |   |            |   |       |   |      |        |         |   |
| अर्हता तिथि :  | 01-01-2026  |   |                 |            |     |            |   |            |   |       |   |      |        |         |   |
| पुनरीक्षण का स्वरूप :  | विशेष गहन पुनरीक्षण - 2026  |   |                 |            |     |            |   |            |   |       |   |      |        |         |   |
| प्रकाशन की तिथि :  | 21-02-2026  |   |                 |            |     |            |   |            |   |       |   |      |        |         |   |
| <b>2. भाग व मतदान क्षेत्र का विवरण :</b>   |   |   |                 |            |     |            |   |            |   |       |   |      |        |         |   |
| भाग में आने वाले अनुभागों की संख्या और नाम :   |   |   |                 |            |     |            |   |            |   |       |   |      |        |         |   |
| 1-गढवाला की ढाणी, बसई जोगियान<br>2-तेली मोहल्ला, मीणा मोहल्ला बसई जोगियान<br>3-फकीरों का व मीणों का मोहल्ला, बसई जोगियान<br>4-चौक वाली ढाणी, बसई जोगियान<br>5-मीणों का मोहल्ला, बसई जोगियान<br>6-मीणों व गूजरो की ढाणी, बसई जोगियान<br>7-गूजरो की ढाणी, बसई जोगियान<br>8-गूजरो व ठाकरों की ढाणी, बसई जोगियान<br>9-रहीमावाला की ढाणी, बसई जोगियान | <table style="width: 100%; border-collapse: collapse;"> <tr> <td style="width: 60%;">मुख्य शहर / मुख्य ग्राम</td> <td style="width: 40%;">: BASAI JOGIYAN</td> </tr> <tr> <td>वार्ड</td> <td>:</td> </tr> <tr> <td>पोस्ट ऑफिस</td> <td>:</td> </tr> <tr> <td>पुलिस थाना</td> <td>:</td> </tr> <tr> <td>तहसील</td> <td>:</td> </tr> <tr> <td>जिला</td> <td>: अलवर</td> </tr> <tr> <td>पिन कोड</td> <td>:</td> </tr> </table> | मुख्य शहर / मुख्य ग्राम   | : BASAI JOGIYAN | वार्ड      | :   | पोस्ट ऑफिस | : | पुलिस थाना | : | तहसील | : | जिला | : अलवर | पिन कोड | : |
| मुख्य शहर / मुख्य ग्राम  | : BASAI JOGIYAN   |   |                 |            |     |            |   |            |   |       |   |      |        |         |   |
| वार्ड  | :   |   |                 |            |     |            |   |            |   |       |   |      |        |         |   |
| पोस्ट ऑफिस   | :   |   |                 |            |     |            |   |            |   |       |   |      |        |         |   |
| पुलिस थाना   | :   |   |                 |            |     |            |   |            |   |       |   |      |        |         |   |
| तहसील  | :   |   |                 |            |     |            |   |            |   |       |   |      |        |         |   |
| जिला   | : अलवर  |   |                 |            |     |            |   |            |   |       |   |      |        |         |   |
| पिन कोड  | :   |   |                 |            |     |            |   |            |   |       |   |      |        |         |   |
| <b>3. मतदान केंद्र का विवरण</b>  |   |   |                 |            |     |            |   |            |   |       |   |      |        |         |   |
| मतदान केंद्र की संख्या व नाम :   | मतदान केन्द्र की विशेष हैसियत (पुरुष/महिला/सामान्य) :   | सामान्य   |                 |            |     |            |   |            |   |       |   |      |        |         |   |
| 33 - बसई जोगियान   |   | 0   |                 |            |     |            |   |            |   |       |   |      |        |         |   |
| मतदान केंद्र का भवन व पता :  | इस मतदान क्षेत्र के सहायक (ऑक्जिलियरी) मतदान केन्द्रों की संख्या :  |   |                 |            |     |            |   |            |   |       |   |      |        |         |   |
| महात्मा गांधी राजकीय विद्यालय, बसई जोगियान   |   |   |                 |            |     |            |   |            |   |       |   |      |        |         |   |
| <b>4. मतदाताओं की संख्या :</b>   |   |   |                 |            |     |            |   |            |   |       |   |      |        |         |   |
| आरंभिक क्रम  | अंतिम क्रम  | मतदाताओं की संख्या  |                 |            |     |            |   |            |   |       |   |      |        |         |   |
| संख्या   | संख्या  | पुरुष   | महिला           | तृतीय लिंग | कुल |            |   |            |   |       |   |      |        |         |   |
| 1  | 958   | 514   | 444             | 0          | 958 |            |   |            |   |       |   |      |        |         |   |

निर्वाचक रजिस्ट्रीकरण अधिकारी द्वारा जारी

Nazri Naksha

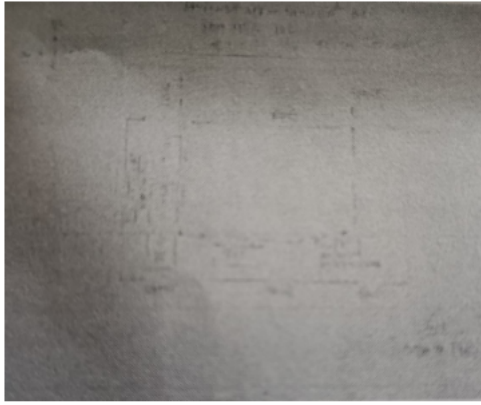

Google Map View



Polling Station Building Front View



Polling Station Front View



Cad View

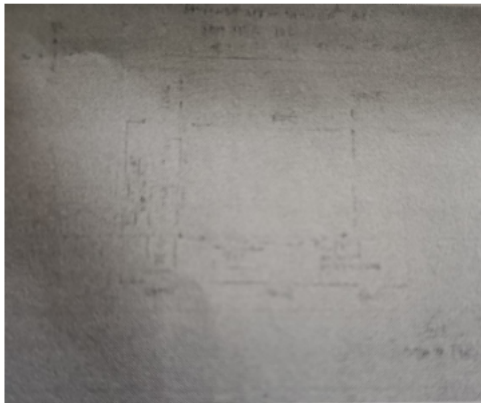

Key MAP View

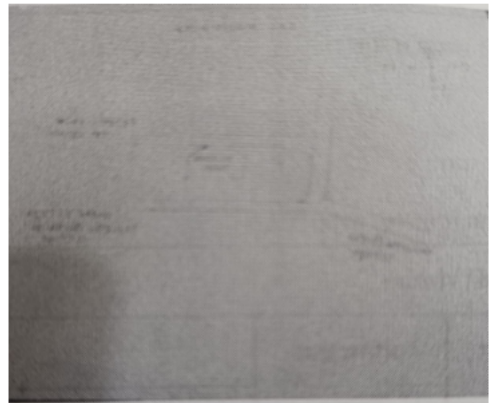

|   |   |   |
|---|---|---|
| 1<br>निर्वाचक का नाम : लक्ष्मी पति का नाम: दीपक गृह संख्या : 48 उम्र : 27 लिंग : महिला<br>WSV0804492<br>फोटो उपलब्ध           | 2<br>निर्वाचक का नाम : कृष्णा पति का नाम: सुबेरा गृह संख्या : 205 उम्र : 31 लिंग : महिला<br>WSV0804500<br>फोटो उपलब्ध               | 3<br>निर्वाचक का नाम : माया पति का नाम: रामस्वरूप गृह संख्या : 235 उम्र : 43 लिंग : महिला<br>GDK1144609<br>फोटो उपलब्ध                          |
| 4<br>निर्वाचक का नाम : शिवराम पिता का नाम: हनुमान गृह संख्या : 236 उम्र : 68 लिंग : पुरुष<br>WSV1108281<br>फोटो उपलब्ध        | 5<br>निर्वाचक का नाम : छोटी पति का नाम: शिवराम गृह संख्या : 236 उम्र : 64 लिंग : महिला<br>WSV1108299<br>फोटो उपलब्ध                 | 6<br>निर्वाचक का नाम : बनवारी पिता का नाम: बोबडा गृह संख्या : 241 उम्र : 71 लिंग : पुरुष<br>RJ/08/064/102614<br>फोटो उपलब्ध                     |
| 7<br>निर्वाचक का नाम : बनारसी पति का नाम: बनवारी गृह संख्या : 241 उम्र : 66 लिंग : महिला<br>RJ/08/064/102329<br>फोटो उपलब्ध   | 8<br>निर्वाचक का नाम : गोपी चंद कुम्हार पिता का नाम: बनवारीलाल गृह संख्या : 241 उम्र : 39 लिंग : पुरुष<br>WSV0323402<br>फोटो उपलब्ध | 9<br>निर्वाचक का नाम : सुनिता देवी पति का नाम: गोपीचन्द गृह संख्या : 241 उम्र : 35 लिंग : महिला<br>WSV0323410<br>फोटो उपलब्ध                    |
| 10<br>निर्वाचक का नाम : मीनू पिता का नाम: बनवारी गृह संख्या : 241 उम्र : 35 लिंग : पुरुष<br>WSV0323436<br>फोटो उपलब्ध         | 11<br>निर्वाचक का नाम : कमलेश देवी पति का नाम: मुकेश गृह संख्या : 241 उम्र : 33 लिंग : महिला<br>WSV0323428<br>फोटो उपलब्ध           | 12<br>निर्वाचक का नाम : लाली पति का नाम: तुबडाराम गृह संख्या : 242 उम्र : 67 लिंग : महिला<br>WSV1125632<br>फोटो उपलब्ध                          |
| 13<br>निर्वाचक का नाम : सरदारा पिता का नाम: बोबडा गृह संख्या : 242 उम्र : 66 लिंग : पुरुष<br>RJ/08/064/102061<br>फोटो उपलब्ध  | 14<br>निर्वाचक का नाम : श्रवणी पति का नाम: सरदारा गृह संख्या : 242 उम्र : 65 लिंग : महिला<br>WSV1121904<br>फोटो उपलब्ध              | 15<br>निर्वाचक का नाम : पांचू पिता का नाम: बोबडा गृह संख्या : 242 उम्र : 56 लिंग : पुरुष<br>RJ/08/064/102613<br>फोटो उपलब्ध                     |
| 16<br>निर्वाचक का नाम : दीपक पिता का नाम: पांचूराम गृह संख्या : 242 उम्र : 28 लिंग : पुरुष<br>WSV0804518<br>फोटो उपलब्ध       | 17<br>निर्वाचक का नाम : महेन्द्र पिता का नाम: सरदारा गृह संख्या : 242 उम्र : 27 लिंग : पुरुष<br>WSV0804526<br>फोटो उपलब्ध           | 18<br>निर्वाचक का नाम : टुनुगरिया नीतू भोलाराम पति का नाम: महेंद्र प्रजापत गृह संख्या : 242 उम्र : 25 लिंग : महिला<br>WSV1129824<br>फोटो उपलब्ध |
| 19<br>निर्वाचक का नाम : तुमडाराम पिता का नाम: भगवाना गृह संख्या : 243 उम्र : 68 लिंग : पुरुष<br>WSV1117399<br>फोटो उपलब्ध     | 20<br>निर्वाचक का नाम : पूरणमल पिता का नाम: भगवान गृह संख्या : 243 उम्र : 61 लिंग : पुरुष<br>RJ/08/064/102652<br>फोटो उपलब्ध        | 21<br>निर्वाचक का नाम : झुली पति का नाम: पूरणमल गृह संख्या : 243 उम्र : 59 लिंग : महिला<br>RJ/08/064/102260<br>फोटो उपलब्ध                      |
| 22<br>निर्वाचक का नाम : रामकरण पिता का नाम: भगवाना गृह संख्या : 243 उम्र : 58 लिंग : पुरुष<br>RJ/08/064/102079<br>फोटो उपलब्ध | 23<br>निर्वाचक का नाम : रिशाल पति का नाम: रामकरण गृह संख्या : 243 उम्र : 56 लिंग : महिला<br>RJ/08/064/102258<br>फोटो उपलब्ध         | 24<br>निर्वाचक का नाम : कमलेश पिता का नाम: तुमडाराम गृह संख्या : 243 उम्र : 38 लिंग : पुरुष<br>WSV0428961<br>फोटो उपलब्ध                        |
| 25<br>निर्वाचक का नाम : मुरारी लाल पिता का नाम: रामकरण गृह संख्या : 243 उम्र : 36 लिंग : पुरुष<br>WSV0575399<br>फोटो उपलब्ध   | 26<br>निर्वाचक का नाम : लक्ष्मी देवी पिता का नाम: मुरारी लाल गृह संख्या : 243 उम्र : 34 लिंग : महिला<br>WSV0575407<br>फोटो उपलब्ध   | 27<br>निर्वाचक का नाम : रूडा राम पिता का नाम: पूरण मल गृह संख्या : 243 उम्र : 33 लिंग : पुरुष<br>WSV0575373<br>फोटो उपलब्ध                      |
| 28<br>निर्वाचक का नाम : सुशीला देवी पति का नाम: रूडा राम गृह संख्या : 243 उम्र : 32 लिंग : महिला<br>WSV0575381<br>फोटो उपलब्ध | 29<br>निर्वाचक का नाम : प्रकाश पिता का नाम: बाबूलाल गृह संख्या : 243 उम्र : 31 लिंग : पुरुष<br>WSV0804534<br>फोटो उपलब्ध            | 30<br>निर्वाचक का नाम : ममता पिता का नाम: कमलेश गृह संख्या : 243 उम्र : 28 लिंग : महिला<br>WSV0804542<br>फोटो उपलब्ध                            |

|    |                  |   |             |    |                  |  |             |    |                  |   |             |
|----|------------------|---|-------------|----|------------------|--|-------------|----|------------------|---|-------------|
| 31 | WSV0804567       | निर्वाचक का नाम : खामोशी<br>पति का नाम: छुट्टन<br>गृह संख्या : 243<br>उम्र : 27 लिंग : महिला      | फोटो उपलब्ध | 32 | WSV0804559       | निर्वाचक का नाम : छुट्टन<br>पिता का नाम: तुमडाराम<br>गृह संख्या : 243<br>उम्र : 27 लिंग : पुरुष      | फोटो उपलब्ध | 33 | WSV1347780       | निर्वाचक का नाम : मालीराम प्रजापत<br>पिता का नाम: पूरन प्रजापत<br>गृह संख्या : 243 पार्ट 29<br>उम्र : 23 लिंग : पुरुष | फोटो उपलब्ध |
| 34 | WSV1117548       | निर्वाचक का नाम : फत्ताराम<br>पिता का नाम: गिरधारी<br>गृह संख्या : 244<br>उम्र : 76 लिंग : पुरुष  | फोटो उपलब्ध | 35 | RJ/08/064/102252 | निर्वाचक का नाम : कमली<br>पति का नाम: फत्ताराम<br>गृह संख्या : 244<br>उम्र : 73 लिंग : महिला         | फोटो उपलब्ध | 36 | RJ/08/064/102612 | निर्वाचक का नाम : लीलाराम<br>पिता का नाम: गिरधारी<br>गृह संख्या : 244<br>उम्र : 71 लिंग : पुरुष                       | फोटो उपलब्ध |
| 37 | RJ/08/064/102247 | निर्वाचक का नाम : गुडडी<br>पति का नाम: लीलाराम<br>गृह संख्या : 244<br>उम्र : 66 लिंग : महिला      | फोटो उपलब्ध | 38 | GDK1234228       | निर्वाचक का नाम : शीशराम<br>पिता का नाम: फत्ताराम<br>गृह संख्या : 244<br>उम्र : 57 लिंग : पुरुष      | फोटो उपलब्ध | 39 | RJ/08/064/102254 | निर्वाचक का नाम : श्रवणी<br>पति का नाम: शीशराम<br>गृह संख्या : 244<br>उम्र : 54 लिंग : महिला                          | फोटो उपलब्ध |
| 40 | GDK1010479       | निर्वाचक का नाम : रन्तिराम<br>पिता का नाम: फत्ताराम<br>गृह संख्या : 244<br>उम्र : 49 लिंग : पुरुष | फोटो उपलब्ध | 41 | GDK1010487       | निर्वाचक का नाम : सरोज<br>पति का नाम: रतिराम<br>गृह संख्या : 244<br>उम्र : 47 लिंग : महिला           | फोटो उपलब्ध | 42 | GDK1010495       | निर्वाचक का नाम : सन्तोष<br>पिता का नाम: फत्ताराम<br>गृह संख्या : 244<br>उम्र : 46 लिंग : पुरुष                       | फोटो उपलब्ध |
| 43 | GDK1010453       | निर्वाचक का नाम : रमेश<br>पिता का नाम: लीलाराम<br>गृह संख्या : 244<br>उम्र : 44 लिंग : पुरुष      | फोटो उपलब्ध | 44 | GDK1010461       | निर्वाचक का नाम : बरफो<br>पति का नाम: रमेश<br>गृह संख्या : 244<br>उम्र : 42 लिंग : महिला             | फोटो उपलब्ध | 45 | WSV0428979       | निर्वाचक का नाम : मुकेश<br>पिता का नाम: लीलाराम<br>गृह संख्या : 244<br>उम्र : 39 लिंग : पुरुष                         | फोटो उपलब्ध |
| 46 | WSV0612846       | निर्वाचक का नाम : सुमन देवी<br>पति का नाम: संतोष<br>गृह संख्या : 244<br>उम्र : 37 लिंग : महिला    | फोटो उपलब्ध | 47 | WSV0575415       | निर्वाचक का नाम : बलराम<br>पिता का नाम: लीलाराम<br>गृह संख्या : 244<br>उम्र : 35 लिंग : पुरुष        | फोटो उपलब्ध | 48 | WSV0575423       | निर्वाचक का नाम : चंचल<br>पति का नाम: बलराम<br>गृह संख्या : 244<br>उम्र : 32 लिंग : महिला                             | फोटो उपलब्ध |
| 49 | WSV0804575       | निर्वाचक का नाम : तोफली<br>पति का नाम: प्रकाश<br>गृह संख्या : 244<br>उम्र : 28 लिंग : महिला       | फोटो उपलब्ध | 50 | WSV0804583       | निर्वाचक का नाम : महेश<br>पिता का नाम: शीश राम कुम्हार<br>गृह संख्या : 244<br>उम्र : 26 लिंग : पुरुष | फोटो उपलब्ध | 51 | WSV1482801       | निर्वाचक का नाम : बाबुलाल<br>पिता का नाम: बुधाराम<br>गृह संख्या : 245<br>उम्र : 66 लिंग : पुरुष                       | फोटो उपलब्ध |
| 52 | RJ/08/064/102431 | निर्वाचक का नाम : रेशमी<br>पति का नाम: बाबुलाल<br>गृह संख्या : 245<br>उम्र : 63 लिंग : महिला      | फोटो उपलब्ध | 53 | WSV1482827       | निर्वाचक का नाम : पप्पू<br>पिता का नाम: बुधाराम<br>गृह संख्या : 245<br>उम्र : 63 लिंग : पुरुष        | फोटो उपलब्ध | 54 | RJ/08/064/102418 | निर्वाचक का नाम : बादामी<br>पति का नाम: पप्पू<br>गृह संख्या : 245<br>उम्र : 60 लिंग : महिला                           | फोटो उपलब्ध |
| 55 | WSV0001412       | निर्वाचक का नाम : हनुमान<br>पिता का नाम: बुधाराम<br>गृह संख्या : 245<br>उम्र : 60 लिंग : पुरुष    | फोटो उपलब्ध | 56 | RJ/08/064/102425 | निर्वाचक का नाम : भोली<br>पति का नाम: हनुमान<br>गृह संख्या : 245<br>उम्र : 58 लिंग : महिला           | फोटो उपलब्ध | 57 | RJ/08/064/102635 | निर्वाचक का नाम : ग्यारसा<br>पिता का नाम: बुधाराम<br>गृह संख्या : 245<br>उम्र : 57 लिंग : पुरुष                       | फोटो उपलब्ध |
| 58 | RJ/08/064/102421 | निर्वाचक का नाम : लिछमा<br>पति का नाम: ग्यारसा<br>गृह संख्या : 245<br>उम्र : 56 लिंग : महिला      | फोटो उपलब्ध | 59 | GDK1010503       | निर्वाचक का नाम : पाचूराम<br>पिता का नाम: बुद्धाराम<br>गृह संख्या : 245<br>उम्र : 52 लिंग : पुरुष    | फोटो उपलब्ध | 60 | GDK1010511       | निर्वाचक का नाम : बीमा<br>पति का नाम: पाचूराम<br>गृह संख्या : 245<br>उम्र : 49 लिंग : महिला                           | फोटो उपलब्ध |

|    |                  |   |    |                  |   |    |                  |  |
|----|------------------|---|----|------------------|---|----|------------------|--|
| 61 | WSV0124271       | निर्वाचक का नाम : जयराम<br>पिता का नाम: बुद्धाराम<br>गृह संख्या : 245<br>उम्र : 48 लिंग : पुरुष       | 62 | GDK1010529       | निर्वाचक का नाम : लाली<br>पति का नाम: जयराम<br>गृह संख्या : 245<br>उम्र : 46 लिंग : महिला                     | 63 | WSV0804609       | निर्वाचक का नाम : सीताराम<br>पिता का नाम: हनुमान<br>गृह संख्या : 245<br>उम्र : 37 लिंग : पुरुष                   |
| 64 | WSV0804641       | निर्वाचक का नाम : मीरा<br>पति का नाम: सीताराम<br>गृह संख्या : 245<br>उम्र : 34 लिंग : महिला           | 65 | WSV1039510       | निर्वाचक का नाम : विनोद प्रजापत<br>पिता का नाम: बाबूलाल प्रजापत<br>गृह संख्या : 245<br>उम्र : 32 लिंग : पुरुष | 66 | WSV1039585       | निर्वाचक का नाम : अशोक प्रजापत<br>पिता का नाम: हनुमान सहाय प्रजापत<br>गृह संख्या : 245<br>उम्र : 30 लिंग : पुरुष |
| 67 | WSV0804591       | निर्वाचक का नाम : सुरेन्द्र<br>पिता का नाम: पप्पूराम<br>गृह संख्या : 245<br>उम्र : 28 लिंग : पुरुष    | 68 | WSV0804625       | निर्वाचक का नाम : आशा<br>पति का नाम: सुरेन्द्र<br>गृह संख्या : 245<br>उम्र : 27 लिंग : महिला                  | 69 | WSV0804633       | निर्वाचक का नाम : महेंद्र<br>पिता का नाम: पप्पूराम<br>गृह संख्या : 245<br>उम्र : 27 लिंग : पुरुष                 |
| 70 | WSV0804617       | निर्वाचक का नाम : संन्ती देवी<br>पिता का नाम: राधेश्याम<br>गृह संख्या : 245<br>उम्र : 27 लिंग : महिला | 71 | RJ/08/064/102638 | निर्वाचक का नाम : गुल्ला<br>पिता का नाम: भम्भू<br>गृह संख्या : 246<br>उम्र : 68 लिंग : पुरुष                  | 72 | RJ/08/064/102168 | निर्वाचक का नाम : प्रेम<br>पति का नाम: गुल्ला<br>गृह संख्या : 246<br>उम्र : 66 लिंग : महिला                      |
| 73 | GDK9595018       | निर्वाचक का नाम : भैरु<br>पिता का नाम: भम्भू<br>गृह संख्या : 246<br>उम्र : 64 लिंग : पुरुष            | 74 | RJ/08/064/102259 | निर्वाचक का नाम : पप्पी<br>पति का नाम: भैरु<br>गृह संख्या : 246<br>उम्र : 60 लिंग : महिला                     | 75 | WSV1482769       | निर्वाचक का नाम : गोदा<br>पिता का नाम: भम्भू<br>गृह संख्या : 246<br>उम्र : 59 लिंग : पुरुष                       |
| 76 | RJ/08/064/102165 | निर्वाचक का नाम : पिस्ता<br>पति का नाम: गोदा<br>गृह संख्या : 246<br>उम्र : 56 लिंग : महिला            | 77 | GDK1010537       | निर्वाचक का नाम : रामकवार<br>पिता का नाम: गुल्लाराम<br>गृह संख्या : 246<br>उम्र : 46 लिंग : पुरुष             | 78 | GDK1010545       | निर्वाचक का नाम : पुष्पा<br>पति का नाम: रामकवार<br>गृह संख्या : 246<br>उम्र : 44 लिंग : महिला                    |
| 79 | WSV0612853       | निर्वाचक का नाम : गिररज<br>पिता का नाम: गुल्लाराम<br>गृह संख्या : 246<br>उम्र : 40 लिंग : पुरुष       | 80 | WSV0612861       | निर्वाचक का नाम : शीला देवी<br>पति का नाम: गिररज<br>गृह संख्या : 246<br>उम्र : 34 लिंग : महिला                | 81 | WSV1112655       | निर्वाचक का नाम : छाजूराम प्रजापत<br>पिता का नाम: भैरुराम<br>गृह संख्या : 246<br>उम्र : 28 लिंग : पुरुष          |
| 82 | RJ/08/064/102320 | निर्वाचक का नाम : पतासी<br>पति का नाम: भरता<br>गृह संख्या : 247<br>उम्र : 71 लिंग : महिला             | 83 | WSV0124289       | निर्वाचक का नाम : भौरा<br>पिता का नाम: प्रभात<br>गृह संख्या : 247<br>उम्र : 68 लिंग : पुरुष                   | 84 | WSV1108257       | निर्वाचक का नाम : मिश्री<br>पति का नाम: भौरा<br>गृह संख्या : 247<br>उम्र : 66 लिंग : महिला                       |
| 85 | GDK1326628       | निर्वाचक का नाम : भरफो<br>पति का नाम: रधुवीर<br>गृह संख्या : 247<br>उम्र : 43 लिंग : महिला            | 86 | GDK1144625       | निर्वाचक का नाम : धूणीलाल<br>पिता का नाम: भौरा<br>गृह संख्या : 247<br>उम्र : 42 लिंग : पुरुष                  | 87 | WSV0591040       | निर्वाचक का नाम : मुकेश देवी<br>पति का नाम: धूणीलाल<br>गृह संख्या : 247<br>उम्र : 38 लिंग : महिला                |
| 88 | WSV0323378       | निर्वाचक का नाम : मोतीलाल<br>पिता का नाम: भरतराम<br>गृह संख्या : 247<br>उम्र : 36 लिंग : पुरुष        | 89 | WSV0323360       | निर्वाचक का नाम : सजना<br>पति का नाम: मोतीलाल<br>गृह संख्या : 247<br>उम्र : 35 लिंग : महिला                   | 90 | WSV0323394       | निर्वाचक का नाम : रेखा देवी<br>पति का नाम: हीरालाल<br>गृह संख्या : 247<br>उम्र : 35 लिंग : महिला                 |

|     |            |   |             |     |                  |   |             |     |                  |  |             |
|-----|------------|---|-------------|-----|------------------|---|-------------|-----|------------------|--|-------------|
| 91  | WSV0323386 | निर्वाचक का नाम : हीरालाल<br>पिता का नाम: भरतराम<br>गृह संख्या : 247<br>उम्र : 34 लिंग : पुरुष          | फोटो उपलब्ध | 92  | RJ/08/064/102066 | निर्वाचक का नाम : रामजीलाल<br>पिता का नाम: भूरा<br>गृह संख्या : 248<br>उम्र : 81 लिंग : पुरुष       | फोटो उपलब्ध | 93  | RJ/08/064/102208 | निर्वाचक का नाम : बदामी<br>पति का नाम: रामजीलाल<br>गृह संख्या : 248<br>उम्र : 76 लिंग : महिला        | फोटो उपलब्ध |
| 94  | GDK1233501 | निर्वाचक का नाम : रोशन लाल जाट<br>पिता का नाम: चतरराम<br>गृह संख्या : 248<br>उम्र : 62 लिंग : पुरुष     | फोटो उपलब्ध | 95  | WSV1155407       | निर्वाचक का नाम : चांद देवी<br>पति का नाम: रोशन<br>गृह संख्या : 248<br>उम्र : 61 लिंग : महिला       | फोटो उपलब्ध | 96  | RJ/08/064/102968 | निर्वाचक का नाम : हंसा<br>पति का नाम: सेडु<br>गृह संख्या : 248<br>उम्र : 58 लिंग : महिला             | फोटो उपलब्ध |
| 97  | GDK1010552 | निर्वाचक का नाम : सोहनलाल<br>पिता का नाम: चतरराम<br>गृह संख्या : 248<br>उम्र : 44 लिंग : पुरुष          | फोटो उपलब्ध | 98  | GDK1010560       | निर्वाचक का नाम : हुरमा<br>पति का नाम: सोहनलाल<br>गृह संख्या : 248<br>उम्र : 42 लिंग : महिला        | फोटो उपलब्ध | 99  | WSV0124511       | निर्वाचक का नाम : महेन्द्र<br>पिता का नाम: रामजीलाल<br>गृह संख्या : 248<br>उम्र : 38 लिंग : पुरुष    | फोटो उपलब्ध |
| 100 | WSV0124776 | निर्वाचक का नाम : विजय<br>पिता का नाम: रामजीलाल<br>गृह संख्या : 248<br>उम्र : 35 लिंग : पुरुष           | फोटो उपलब्ध | 101 | WSV0804658       | निर्वाचक का नाम : दीपक कुमार<br>पिता का नाम: रामजीलाल<br>गृह संख्या : 248<br>उम्र : 32 लिंग : पुरुष | फोटो उपलब्ध | 102 | WSV0428987       | निर्वाचक का नाम : गुडडी देवी<br>पति का नाम: विजय कुमार<br>गृह संख्या : 248<br>उम्र : 31 लिंग : महिला | फोटो उपलब्ध |
| 103 | WSV1112580 | निर्वाचक का नाम : विष्णु कुम्हार<br>पिता का नाम: रामजीलाल<br>गृह संख्या : 248<br>उम्र : 31 लिंग : पुरुष | फोटो उपलब्ध | 104 | WSV1464171       | निर्वाचक का नाम : उमेद<br>पिता का नाम: रोशन लाल<br>गृह संख्या : 248<br>उम्र : 31 लिंग : पुरुष       | फोटो उपलब्ध | 105 | WSV1464007       | निर्वाचक का नाम : सीमा<br>पति का नाम: उम्मेद जाट<br>गृह संख्या : 248<br>उम्र : 28 लिंग : महिला       | फोटो उपलब्ध |
| 106 | WSV1464262 | निर्वाचक का नाम : शेर सिंह<br>पिता का नाम: रोशन लाल<br>गृह संख्या : 248<br>उम्र : 25 लिंग : पुरुष       | फोटो उपलब्ध | 107 | WSV1464080       | निर्वाचक का नाम : मीना<br>पति का नाम: शेर सिंह<br>गृह संख्या : 248<br>उम्र : 24 लिंग : महिला        | फोटो उपलब्ध | 108 | RJ/08/064/102632 | निर्वाचक का नाम : लीला<br>पिता का नाम: भूरा<br>गृह संख्या : 249<br>उम्र : 71 लिंग : पुरुष            | फोटो उपलब्ध |
| 109 | WSV1108273 | निर्वाचक का नाम : सरजो<br>पति का नाम: सरदारा<br>गृह संख्या : 249<br>उम्र : 71 लिंग : महिला              | फोटो उपलब्ध | 110 | RJ/08/064/102394 | निर्वाचक का नाम : बिमला<br>पति का नाम: लीला<br>गृह संख्या : 249<br>उम्र : 66 लिंग : महिला           | फोटो उपलब्ध | 111 | WSV1107580       | निर्वाचक का नाम : मंगलराम<br>पिता का नाम: कालूराम<br>गृह संख्या : 249<br>उम्र : 60 लिंग : पुरुष      | फोटो उपलब्ध |
| 112 | WSV1107788 | निर्वाचक का नाम : रामजीलाल<br>पिता का नाम: भरता<br>गृह संख्या : 249<br>उम्र : 58 लिंग : पुरुष           | फोटो उपलब्ध | 113 | GDK1010628       | निर्वाचक का नाम : रामकली<br>पति का नाम: रामजीलाल<br>गृह संख्या : 249<br>उम्र : 56 लिंग : महिला      | फोटो उपलब्ध | 114 | GDK1010578       | निर्वाचक का नाम : कृष्ण<br>पिता का नाम: लीलाराम<br>गृह संख्या : 249<br>उम्र : 51 लिंग : पुरुष        | फोटो उपलब्ध |
| 115 | GDK1010586 | निर्वाचक का नाम : शीला<br>पति का नाम: कृष्ण<br>गृह संख्या : 249<br>उम्र : 49 लिंग : महिला               | फोटो उपलब्ध | 116 | GDK1010594       | निर्वाचक का नाम : लिछमा<br>पति का नाम: मंगलाराम<br>गृह संख्या : 249<br>उम्र : 43 लिंग : महिला       | फोटो उपलब्ध | 117 | WSV0290247       | निर्वाचक का नाम : बलराम<br>पिता का नाम: सरदाराराम<br>गृह संख्या : 249<br>उम्र : 43 लिंग : पुरुष      | फोटो उपलब्ध |
| 118 | GDK1010602 | निर्वाचक का नाम : शिशराम<br>पिता का नाम: भरतराम<br>गृह संख्या : 249<br>उम्र : 43 लिंग : पुरुष           | फोटो उपलब्ध | 119 | GDK1010610       | निर्वाचक का नाम : गीता<br>पति का नाम: शिशराम<br>गृह संख्या : 249<br>उम्र : 42 लिंग : महिला          | फोटो उपलब्ध | 120 | GDK1256502       | निर्वाचक का नाम : मुकेश<br>पिता का नाम: लीलाराम<br>गृह संख्या : 249<br>उम्र : 40 लिंग : पुरुष        | फोटो उपलब्ध |

|     |            |  |     |                  |  |     |                  |  |
|-----|------------|--|-----|------------------|--|-----|------------------|--|
| 121 | WSV0290254 | निर्वाचक का नाम : ईमरती देवी<br>पति का नाम: सुभाष<br>गृह संख्या : 249<br>उम्र : 38 लिंग : महिला      | 122 | WSV0290262       | निर्वाचक का नाम : सुभाष<br>पिता का नाम: कालूराम<br>गृह संख्या : 249<br>उम्र : 38 लिंग : पुरुष        | 123 | WSV0290270       | निर्वाचक का नाम : विक्रम<br>पिता का नाम: सरदारा<br>गृह संख्या : 249<br>उम्र : 37 लिंग : पुरुष              |
| 124 | WSV0591057 | निर्वाचक का नाम : मीरा देवी<br>पति का नाम: बलराम<br>गृह संख्या : 249<br>उम्र : 35 लिंग : महिला       | 125 | WSV0429001       | निर्वाचक का नाम : सुरेश भादू<br>पिता का नाम: सरदार राम<br>गृह संख्या : 249<br>उम्र : 33 लिंग : पुरुष | 126 | WSV0674135       | निर्वाचक का नाम : मन्जू देवी<br>पति का नाम: विक्रम<br>गृह संख्या : 249<br>उम्र : 33 लिंग : महिला           |
| 127 | WSV0428995 | निर्वाचक का नाम : दिनेश भादू<br>पिता का नाम: रामजी लाल<br>गृह संख्या : 249<br>उम्र : 32 लिंग : पुरुष | 128 | GDK1234194       | निर्वाचक का नाम : जंगली<br>पिता का नाम: लालाराम<br>गृह संख्या : 250<br>उम्र : 72 लिंग : पुरुष        | 129 | RJ/08/064/102167 | निर्वाचक का नाम : कमला<br>पति का नाम: जंगली<br>गृह संख्या : 250<br>उम्र : 70 लिंग : महिला                  |
| 130 | WSV1107804 | निर्वाचक का नाम : जयराम<br>पिता का नाम: चेताराम<br>गृह संख्या : 250<br>उम्र : 58 लिंग : पुरुष        | 131 | WSV0419333       | निर्वाचक का नाम : मिश्री<br>पति का नाम: जयराम<br>गृह संख्या : 250<br>उम्र : 56 लिंग : महिला          | 132 | WSV0124255       | निर्वाचक का नाम : सन्तोष<br>पिता का नाम: जंगलीराम<br>गृह संख्या : 250<br>उम्र : 41 लिंग : पुरुष            |
| 133 | WSV0429019 | निर्वाचक का नाम : अशोक<br>पिता का नाम: जंगली राम<br>गृह संख्या : 250<br>उम्र : 35 लिंग : पुरुष       | 134 | WSV0612887       | निर्वाचक का नाम : आशा देवी<br>पति का नाम: संतोष<br>गृह संख्या : 250<br>उम्र : 35 लिंग : महिला        | 135 | WSV0612895       | निर्वाचक का नाम : गिराज<br>पिता का नाम: जगदीश<br>गृह संख्या : 250<br>उम्र : 34 लिंग : पुरुष                |
| 136 | WSV0612903 | निर्वाचक का नाम : ममता देवी<br>पति का नाम: गिराज<br>गृह संख्या : 250<br>उम्र : 33 लिंग : महिला       | 137 | WSV0429027       | निर्वाचक का नाम : सुमन देवी<br>पति का नाम: अशोक<br>गृह संख्या : 250<br>उम्र : 32 लिंग : महिला        | 138 | WSV1689231       | निर्वाचक का नाम : मनीष प्रजापत<br>पिता का नाम: संतोष प्रजापत<br>गृह संख्या : 250<br>उम्र : 19 लिंग : पुरुष |
| 139 | WSV0683805 | निर्वाचक का नाम : बुलाराम<br>पिता का नाम: गोपाल जाट<br>गृह संख्या : 251<br>उम्र : 74 लिंग : पुरुष    | 140 | WSV1107465       | निर्वाचक का नाम : छोटी<br>पति का नाम: बन्शी<br>गृह संख्या : 251<br>उम्र : 74 लिंग : महिला            | 141 | WSV1107820       | निर्वाचक का नाम : तोफली<br>पति का नाम: चन्दा<br>गृह संख्या : 251<br>उम्र : 67 लिंग : महिला                 |
| 142 | WSV0612911 | निर्वाचक का नाम : केशर देवी<br>पति का नाम: बूलाराम<br>गृह संख्या : 251<br>उम्र : 67 लिंग : महिला     | 143 | RJ/08/064/102367 | निर्वाचक का नाम : छोटी<br>पति का नाम: छोटाराम<br>गृह संख्या : 251<br>उम्र : 66 लिंग : महिला          | 144 | WSV0124297       | निर्वाचक का नाम : छोटाराम<br>पिता का नाम: लालाराम<br>गृह संख्या : 251<br>उम्र : 60 लिंग : पुरुष            |
| 145 | WSV1054063 | निर्वाचक का नाम : प्रहलाद<br>पिता का नाम: बुलाराम जाट<br>गृह संख्या : 251<br>उम्र : 41 लिंग : पुरुष  | 146 | WSV0290288       | निर्वाचक का नाम : बुद्वाराम<br>पिता का नाम: बन्शी<br>गृह संख्या : 251<br>उम्र : 40 लिंग : पुरुष      | 147 | WSV0323352       | निर्वाचक का नाम : शिवराम<br>पिता का नाम: गुल्लाराम<br>गृह संख्या : 251<br>उम्र : 39 लिंग : पुरुष           |
| 148 | WSV0683813 | निर्वाचक का नाम : सुमन देवी<br>पति का नाम: प्रहलाद<br>गृह संख्या : 251<br>उम्र : 39 लिंग : महिला     | 149 | WSV0323345       | निर्वाचक का नाम : मनोज<br>पति का नाम: शिवराम<br>गृह संख्या : 251<br>उम्र : 35 लिंग : महिला           | 150 | WSV0429050       | निर्वाचक का नाम : मुकेश<br>पिता का नाम: रामलाल<br>गृह संख्या : 251<br>उम्र : 34 लिंग : पुरुष               |

|     |                  |  |             |     |                  |  |             |     |                  |  |             |
|-----|------------------|--|-------------|-----|------------------|--|-------------|-----|------------------|--|-------------|
| 151 | WSV0390955       | निर्वाचक का नाम : मोहरपाल जाट<br>पिता का नाम: चंदा राम<br>गृह संख्या : 251<br>उम्र : 33 लिंग : पुरुष | फोटो उपलब्ध | 152 | WSV0683821       | निर्वाचक का नाम : विक्रम कुमार<br>पिता का नाम: बुलाराम<br>गृह संख्या : 251<br>उम्र : 31 लिंग : पुरुष | फोटो उपलब्ध | 153 | WSV0804666       | निर्वाचक का नाम : अमिलाल जाट<br>पिता का नाम: चन्दाराम<br>गृह संख्या : 251<br>उम्र : 31 लिंग : पुरुष              | फोटो उपलब्ध |
| 154 | WSV1107614       | निर्वाचक का नाम : श्रवणी<br>पति का नाम: नानगा<br>गृह संख्या : 252<br>उम्र : 86 लिंग : महिला          | फोटो उपलब्ध | 155 | RJ/08/064/102615 | निर्वाचक का नाम : मातादीन<br>पिता का नाम: लट्टूराम<br>गृह संख्या : 252<br>उम्र : 71 लिंग : पुरुष     | फोटो उपलब्ध | 156 | RJ/08/064/102365 | निर्वाचक का नाम : बिमला<br>पति का नाम: मातादीन<br>गृह संख्या : 252<br>उम्र : 66 लिंग : महिला                     | फोटो उपलब्ध |
| 157 | RJ/08/064/102616 | निर्वाचक का नाम : पूरण<br>पिता का नाम: लट्टूराम<br>गृह संख्या : 252<br>उम्र : 66 लिंग : पुरुष        | फोटो उपलब्ध | 158 | WSV1119072       | निर्वाचक का नाम : मेवा<br>पति का नाम: पूरण<br>गृह संख्या : 252<br>उम्र : 63 लिंग : महिला             | फोटो उपलब्ध | 159 | WSV0124305       | निर्वाचक का नाम : झब्बू<br>पिता का नाम: लट्टूराम<br>गृह संख्या : 252<br>उम्र : 61 लिंग : पुरुष                   | फोटो उपलब्ध |
| 160 | RJ/08/064/102366 | निर्वाचक का नाम : श्रवनी<br>पति का नाम: झब्बू<br>गृह संख्या : 252<br>उम्र : 59 लिंग : महिला          | फोटो उपलब्ध | 161 | WSV1107382       | निर्वाचक का नाम : गंगा देवी<br>पति का नाम: सुरजन<br>गृह संख्या : 252<br>उम्र : 59 लिंग : महिला       | फोटो उपलब्ध | 162 | WSV1107390       | निर्वाचक का नाम : रामकरण<br>पिता का नाम: नानगा<br>गृह संख्या : 252<br>उम्र : 58 लिंग : पुरुष                     | फोटो उपलब्ध |
| 163 | WSV1107408       | निर्वाचक का नाम : बिरमा<br>पति का नाम: रामकरण<br>गृह संख्या : 252<br>उम्र : 57 लिंग : महिला          | फोटो उपलब्ध | 164 | WSV0419366       | निर्वाचक का नाम : सुरजन<br>पिता का नाम: नानगा<br>गृह संख्या : 252<br>उम्र : 55 लिंग : पुरुष          | फोटो उपलब्ध | 165 | GDK1010651       | निर्वाचक का नाम : रमेश<br>पिता का नाम: मामराज<br>गृह संख्या : 252<br>उम्र : 45 लिंग : पुरुष                      | फोटो उपलब्ध |
| 166 | GDK1144641       | निर्वाचक का नाम : सुरेश<br>पिता का नाम: मातादीन<br>गृह संख्या : 252<br>उम्र : 44 लिंग : पुरुष        | फोटो उपलब्ध | 167 | GDK1144658       | निर्वाचक का नाम : मेवा<br>पति का नाम: रमेश<br>गृह संख्या : 252<br>उम्र : 44 लिंग : महिला             | फोटो उपलब्ध | 168 | GDK1010636       | निर्वाचक का नाम : रोताश<br>पिता का नाम: नानगराम<br>गृह संख्या : 252<br>उम्र : 44 लिंग : पुरुष                    | फोटो उपलब्ध |
| 169 | WSV0001438       | निर्वाचक का नाम : नरेश<br>पिता का नाम: पूरण<br>गृह संख्या : 252<br>उम्र : 43 लिंग : पुरुष            | फोटो उपलब्ध | 170 | GDK1010644       | निर्वाचक का नाम : शीला<br>पति का नाम: रोताश<br>गृह संख्या : 252<br>उम्र : 43 लिंग : महिला            | फोटो उपलब्ध | 171 | GDK1256494       | निर्वाचक का नाम : सुबेराम प्रजापत<br>पिता का नाम: जंगलीराम कुम्हार<br>गृह संख्या : 252<br>उम्र : 42 लिंग : पुरुष | फोटो उपलब्ध |
| 172 | WSV0076307       | निर्वाचक का नाम : मोहन<br>पिता का नाम: पूरण<br>गृह संख्या : 252<br>उम्र : 41 लिंग : पुरुष            | फोटो उपलब्ध | 173 | WSV0290296       | निर्वाचक का नाम : सुभाष<br>पिता का नाम: मातादीन<br>गृह संख्या : 252<br>उम्र : 41 लिंग : पुरुष        | फोटो उपलब्ध | 174 | WSV0124313       | निर्वाचक का नाम : कमलेश<br>पिता का नाम: झब्बूराम<br>गृह संख्या : 252<br>उम्र : 39 लिंग : पुरुष                   | फोटो उपलब्ध |
| 175 | WSV0612952       | निर्वाचक का नाम : निर्मला<br>पति का नाम: सुभाष<br>गृह संख्या : 252<br>उम्र : 37 लिंग : महिला         | फोटो उपलब्ध | 176 | WSV0290304       | निर्वाचक का नाम : सुमन<br>पति का नाम: कमलेश<br>गृह संख्या : 252<br>उम्र : 35 लिंग : महिला            | फोटो उपलब्ध | 177 | WSV0612937       | निर्वाचक का नाम : मंजू देवी<br>पति का नाम: सुरेश<br>गृह संख्या : 252<br>उम्र : 35 लिंग : महिला                   | फोटो उपलब्ध |
| 178 | WSV0429035       | निर्वाचक का नाम : रोशन लाल<br>पिता का नाम: मातादीन<br>गृह संख्या : 252<br>उम्र : 34 लिंग : पुरुष     | फोटो उपलब्ध | 179 | WSV0612945       | निर्वाचक का नाम : मुकेशी<br>पति का नाम: मोहन<br>गृह संख्या : 252<br>उम्र : 34 लिंग : महिला           | फोटो उपलब्ध | 180 | WSV0612929       | निर्वाचक का नाम : बिन्दू<br>पिता का नाम: पूरण<br>गृह संख्या : 252<br>उम्र : 33 लिंग : पुरुष                      | फोटो उपलब्ध |

विधान सभा क्षेत्र की संख्या व नाम : 64-थानागाजी  
अनुभाग की संख्या व नाम : 1-गढ़वाला की ढाणी, बसई जोगियान

|     |            |   |             |     |            |   |             |     |            |   |             |
|-----|------------|---|-------------|-----|------------|---|-------------|-----|------------|---|-------------|
| 181 | WSV0429043 | निर्वाचक का नाम : संतोष देवी<br>पति का नाम: रोशन लाल<br>गृह संख्या : 252<br>उम्र : 32 लिंग : महिला                | फोटो उपलब्ध | 182 | WSV0612515 | निर्वाचक का नाम : राकेश<br>पिता का नाम: रामकरण<br>गृह संख्या : 252<br>उम्र : 32 लिंग : पुरुष    | फोटो उपलब्ध | 183 | WSV0076273 | निर्वाचक का नाम : हजारी लाल कुम्हार<br>पिता का नाम: बट्टी प्रसाद<br>गृह संख्या : 252क<br>उम्र : 66 लिंग : पुरुष | फोटो उपलब्ध |
| 184 | WSV0076281 | निर्वाचक का नाम : धापादेवी<br>पति का नाम: हजारीप्रसाद<br>गृह संख्या : 252क<br>उम्र : 63 लिंग : महिला              | फोटो उपलब्ध | 185 | WSV0076299 | निर्वाचक का नाम : राकेश<br>पिता का नाम: हजारी<br>गृह संख्या : 252क<br>उम्र : 37 लिंग : पुरुष    | फोटो उपलब्ध | 186 | WSV0391144 | निर्वाचक का नाम : सुशीला<br>पति का नाम: राकेश<br>गृह संख्या : 252क<br>उम्र : 34 लिंग : महिला                    | फोटो उपलब्ध |
| 187 | WSV0612960 | निर्वाचक का नाम : कृष्णा देवी<br>पति का नाम: पंकज<br>गृह संख्या : 252क<br>उम्र : 34 लिंग : महिला                  | फोटो उपलब्ध | 188 | WSV0429068 | निर्वाचक का नाम : पंकज<br>पिता का नाम: हजारी लाल<br>गृह संख्या : 252क<br>उम्र : 32 लिंग : पुरुष | फोटो उपलब्ध | 189 | GDK1144633 | निर्वाचक का नाम : धन्नी<br>पति का नाम: कालूराम<br>गृह संख्या : 259<br>उम्र : 76 लिंग : महिला                    | फोटो उपलब्ध |
| 190 | WSV1304922 | निर्वाचक का नाम : बाबूलाल प्रजापत<br>पिता का नाम: रामेश्वर<br>गृह संख्या : 259 पार्ट 29<br>उम्र : 25 लिंग : पुरुष | फोटो उपलब्ध | 191 | WSV0804682 | निर्वाचक का नाम : उगन्ता<br>पति का नाम: विनोद<br>गृह संख्या : 350<br>उम्र : 27 लिंग : महिला     | फोटो उपलब्ध | 192 | WSV1534320 | निर्वाचक का नाम : नवीन गढ़वाल<br>पिता का नाम: रामावतार गढ़वाल<br>गृह संख्या : 355<br>उम्र : 20 लिंग : पुरुष     | फोटो उपलब्ध |
| 193 | WSV1691773 | निर्वाचक का नाम : सुनील जाट<br>पिता का नाम: पूरन मल जाट<br>गृह संख्या : 355<br>उम्र : 19 लिंग : पुरुष             | फोटो उपलब्ध |     |            |   |             |     |            |   |             |

|       |                  |   |     |            |   |     |                  |   |
|-------|------------------|---|-----|------------|---|-----|------------------|---|
| 194   | RJ/08/064/099395 | निर्वाचक का नाम : अनोप पति का नाम: राधेश्याम गृह संख्या : 75 उम्र : 66 लिंग : महिला       | 195 | WSV1364223 | निर्वाचक का नाम : पवन कुमार मीना पिता का नाम: राधेश्याम मीना गृह संख्या : 75 उम्र : 33 लिंग : पुरुष | 196 | RJ/08/064/099405 | निर्वाचक का नाम : धूना पति का नाम: पिरुखान गृह संख्या : 76 उम्र : 91 लिंग : महिला           |
| 197   | NCN0410670       | निर्वाचक का नाम : बूंदी देवी पति का नाम: सलीम खान गृह संख्या : 76 उम्र : 49 लिंग : महिला  | 198 | WSV0428326 | निर्वाचक का नाम : वकील खां पिता का नाम: मामला खां गृह संख्या : 76 उम्र : 31 लिंग : पुरुष            | 199 | NCN0893743       | निर्वाचक का नाम : इंसाफ खॉं पिता का नाम: सलीम खां गृह संख्या : 76 उम्र : 30 लिंग : पुरुष    |
| 200   | WSV1681873       | निर्वाचक का नाम : शाहरुख खान पिता का नाम: सलीम खान गृह संख्या : 76 उम्र : 25 लिंग : पुरुष | 201 | WSV1515816 | निर्वाचक का नाम : तुसार खान पिता का नाम: मामला खान गृह संख्या : 76 उम्र : 24 लिंग : पुरुष           | 202 | WSV1662303       | निर्वाचक का नाम : साहिल मनसूरी पिता का नाम: सलीम खान गृह संख्या : 76 उम्र : 22 लिंग : पुरुष |
| 203   | WSV1364306       | निर्वाचक का नाम : समसूदीन पिता का नाम: भौरा खान गृह संख्या : 77 उम्र : 69 लिंग : पुरुष    | 204 | WSV1364322 | निर्वाचक का नाम : बिस्मिल्ला पति का नाम: शमसुद्दीन गृह संख्या : 77 उम्र : 66 लिंग : महिला           | 205 | GDK1234236       | निर्वाचक का नाम : मौसम पति का नाम: हुसैन गृह संख्या : 77 उम्र : 64 लिंग : महिला             |
| 206   | GDK1144237       | निर्वाचक का नाम : इस्लाम पिता का नाम: भौराखान गृह संख्या : 77 उम्र : 44 लिंग : पुरुष      | 207 | WSV0123364 | निर्वाचक का नाम : रुकसान पति का नाम: ईस्लाम गृह संख्या : 77 उम्र : 42 लिंग : महिला                  | 208 | GDK1144245       | निर्वाचक का नाम : खुसैद खॉं पिता का नाम: समशु गृह संख्या : 77 उम्र : 42 लिंग : पुरुष        |
| 209   | WSV0724872       | निर्वाचक का नाम : बिल्लो पति का नाम: खुशीद खा गृह संख्या : 77 उम्र : 42 लिंग : महिला      | 210 | WSV0428334 | निर्वाचक का नाम : सत्तार खां पिता का नाम: छितर गृह संख्या : 77 उम्र : 33 लिंग : पुरुष               | 211 | RJ/08/064/099411 | निर्वाचक का नाम : लाली पति का नाम: छीतरखान गृह संख्या : 78 उम्र : 66 लिंग : महिला           |
| # 212 | WSV0428342       | निर्वाचक का नाम : सब्बीर पिता का नाम: छितर गृह संख्या : 78 उम्र : 37 लिंग : पुरुष         | 213 | WSV1088566 | निर्वाचक का नाम : अफसाना बानो पति का नाम: शब्बीर खॉं गृह संख्या : 78 उम्र : 35 लिंग : महिला         | 214 | WSV1088558       | निर्वाचक का नाम : मदीना पति का नाम: सत्तार खॉं गृह संख्या : 78 उम्र : 33 लिंग : महिला       |
| 215   | WSV1512805       | निर्वाचक का नाम : परवीना पति का नाम: इब्राहिम खान गृह संख्या : 78 उम्र : 26 लिंग : महिला  | 216 | WSV0289744 | निर्वाचक का नाम : फकीरखॉं पिता का नाम: फूलारखान गृह संख्या : 79 उम्र : 71 लिंग : पुरुष              | 217 | RJ/08/064/099434 | निर्वाचक का नाम : करीमन पति का नाम: फकीरखान गृह संख्या : 79 उम्र : 61 लिंग : महिला          |
| 218   | RJ/08/064/099036 | निर्वाचक का नाम : अकबर पिता का नाम: फकीरखान गृह संख्या : 79 उम्र : 54 लिंग : पुरुष        | 219 | GDK1233857 | निर्वाचक का नाम : जैतुन पति का नाम: अकबर गृह संख्या : 79 उम्र : 44 लिंग : महिला                     | 220 | WSV0123372       | निर्वाचक का नाम : पाला खां पिता का नाम: फकीर खां गृह संख्या : 79 उम्र : 44 लिंग : पुरुष     |
| 221   | WSV0123380       | निर्वाचक का नाम : रफीक पति का नाम: फकीर खां गृह संख्या : 79 उम्र : 41 लिंग : महिला        | 222 | WSV0428359 | निर्वाचक का नाम : रसीद खां पिता का नाम: फकीरा गृह संख्या : 79 उम्र : 38 लिंग : पुरुष                | 223 | WSV0390526       | निर्वाचक का नाम : हमीदखॉंन पिता का नाम: फकीरा खॉं गृह संख्या : 79 उम्र : 37 लिंग : पुरुष    |

विधान सभा क्षेत्र की संख्या व नाम : 64-थानागाजी  
अनुभाग की संख्या व नाम : 2-तेली मोहल्ला, मीणा मोहल्ला वसई जोगियान

|     |                  |  |             |     |                  |   |             |     |                  |  |             |
|-----|------------------|--|-------------|-----|------------------|---|-------------|-----|------------------|--|-------------|
| 224 | WSV0428367       | निर्वाचक का नाम : सलमा<br>पति का नाम: रखीद<br>गृह संख्या : 79<br>उम्र : 33 लिंग : महिला                      | फोटो उपलब्ध | 225 | GDK1233477       | निर्वाचक का नाम : पप्पूराम<br>पिता का नाम: पालाराम<br>गृह संख्या : 82<br>उम्र : 76 लिंग : पुरुष             | फोटो उपलब्ध | 226 | WSV1555192       | निर्वाचक का नाम : नत्थूलाल<br>पिता का नाम: पालादास<br>गृह संख्या : 82<br>उम्र : 75 लिंग : पुरुष              | फोटो उपलब्ध |
| 227 | GDK1234376       | निर्वाचक का नाम : मीरादेवी<br>पति का नाम: नत्थूलाल<br>गृह संख्या : 82<br>उम्र : 71 लिंग : महिला              | फोटो उपलब्ध | 228 | GDK1144252       | निर्वाचक का नाम : सरोज<br>पति का नाम: पप्पूराम<br>गृह संख्या : 82<br>उम्र : 45 लिंग : महिला                 | फोटो उपलब्ध | 229 | WSV0208652       | निर्वाचक का नाम : सम्पतलाल<br>पिता का नाम: नत्थूराम<br>गृह संख्या : 82<br>उम्र : 38 लिंग : पुरुष             | फोटो उपलब्ध |
| 230 | WSV0428375       | निर्वाचक का नाम : दीपक<br>पिता का नाम: नत्थूराम<br>गृह संख्या : 82<br>उम्र : 31 लिंग : पुरुष                 | फोटो उपलब्ध | 231 | WSV1539428       | निर्वाचक का नाम : ममता स्वामी<br>पिता का नाम: नत्थू राम स्वामी<br>गृह संख्या : 82<br>उम्र : 23 लिंग : महिला | फोटो उपलब्ध | 232 | RJ/08/064/099430 | निर्वाचक का नाम : धप्पो<br>पति का नाम: बाबुखान<br>गृह संख्या : 83<br>उम्र : 61 लिंग : महिला                  | फोटो उपलब्ध |
| 233 | WSV0123844       | निर्वाचक का नाम : इस्लाम<br>पिता का नाम: बाबू खां<br>गृह संख्या : 83<br>उम्र : 37 लिंग : पुरुष               | फोटो उपलब्ध | 234 | WSV0428383       | निर्वाचक का नाम : नेमा बानो<br>पति का नाम: इस्लाम<br>गृह संख्या : 83<br>उम्र : 33 लिंग : महिला              | फोटो उपलब्ध | 235 | RJ/08/064/099064 | निर्वाचक का नाम : मुमताज<br>पिता का नाम: सगराखॉ<br>गृह संख्या : 84<br>उम्र : 61 लिंग : पुरुष                 | फोटो उपलब्ध |
| 236 | RJ/08/064/099122 | निर्वाचक का नाम : नूरमोहम्मद<br>पिता का नाम: सगराखान<br>गृह संख्या : 84<br>उम्र : 59 लिंग : पुरुष            | फोटो उपलब्ध | 237 | RJ/08/064/099420 | निर्वाचक का नाम : मुन्ना<br>पति का नाम: मुमताज<br>गृह संख्या : 84<br>उम्र : 56 लिंग : महिला                 | फोटो उपलब्ध | 238 | RJ/08/064/099550 | निर्वाचक का नाम : इकबाल<br>पिता का नाम: सगराखान<br>गृह संख्या : 84<br>उम्र : 54 लिंग : पुरुष                 | फोटो उपलब्ध |
| 239 | RJ/08/064/099422 | निर्वाचक का नाम : जरीना<br>पति का नाम: नूरमोहम्मद<br>गृह संख्या : 84<br>उम्र : 52 लिंग : महिला               | फोटो उपलब्ध | 240 | GDK1326719       | निर्वाचक का नाम : मदीना<br>पति का नाम: इकबाल<br>गृह संख्या : 84<br>उम्र : 51 लिंग : महिला                   | फोटो उपलब्ध | 241 | WSV1528892       | निर्वाचक का नाम : मुस्कान खान<br>पिता का नाम: इकबाल खान<br>गृह संख्या : 84<br>उम्र : 20 लिंग : महिला         | फोटो उपलब्ध |
| 242 | GDK1144260       | निर्वाचक का नाम : कैलाश<br>पिता का नाम: जयराम<br>गृह संख्या : 85<br>उम्र : 61 लिंग : पुरुष                   | फोटो उपलब्ध | 243 | RJ/08/064/099603 | निर्वाचक का नाम : सजना<br>पति का नाम: कैलाश<br>गृह संख्या : 85<br>उम्र : 58 लिंग : महिला                    | फोटो उपलब्ध | 244 | WSV0124123       | निर्वाचक का नाम : लीलाराम<br>पिता का नाम: जयराम<br>गृह संख्या : 85<br>उम्र : 40 लिंग : पुरुष                 | फोटो उपलब्ध |
| 245 | WSV0124115       | निर्वाचक का नाम : मंजू<br>पति का नाम: लीलाराम<br>गृह संख्या : 85<br>उम्र : 37 लिंग : महिला                   | फोटो उपलब्ध | 246 | WSV0803106       | निर्वाचक का नाम : मनीषा<br>पिता का नाम: कैलाश<br>गृह संख्या : 85<br>उम्र : 27 लिंग : पुरुष                  | फोटो उपलब्ध | 247 | WSV1243682       | निर्वाचक का नाम : रवींद्र कुमार मीणा<br>पिता का नाम: कैलाश मीणा<br>गृह संख्या : 85<br>उम्र : 23 लिंग : पुरुष | फोटो उपलब्ध |
| 248 | WSV1249036       | निर्वाचक का नाम : हिमांशु मीणा<br>पिता का नाम: कैलाश मीणा<br>गृह संख्या : 85<br>उम्र : 23 लिंग : पुरुष       | फोटो उपलब्ध | 249 | RJ/08/064/099161 | निर्वाचक का नाम : जगदीश<br>पिता का नाम: रामचन्द्र<br>गृह संख्या : 86<br>उम्र : 61 लिंग : पुरुष              | फोटो उपलब्ध | 250 | RJ/08/064/099398 | निर्वाचक का नाम : संतोष<br>पति का नाम: जगदीश<br>गृह संख्या : 86<br>उम्र : 58 लिंग : महिला                    | फोटो उपलब्ध |
| 251 | WSV0803114       | निर्वाचक का नाम : सर्वण कुमार मीणा<br>पिता का नाम: जगदीश प्रसाद<br>गृह संख्या : 86<br>उम्र : 31 लिंग : पुरुष | फोटो उपलब्ध | 252 | RJ/08/064/099433 | निर्वाचक का नाम : फुली<br>पति का नाम: अब्दुलगनीखान<br>गृह संख्या : 87<br>उम्र : 84 लिंग : महिला             | फोटो उपलब्ध | 253 | RJ/08/064/099119 | निर्वाचक का नाम : भोलाखॉ<br>पिता का नाम: अलादीनखान<br>गृह संख्या : 87<br>उम्र : 81 लिंग : पुरुष              | फोटो उपलब्ध |

विधान सभा क्षेत्र की संख्या व नाम : 64-थानागाजी  
अनुभाग की संख्या व नाम : 2-तेली मोहल्ला, मीणा मोहल्ला वसई जोगियान

|     |            |   |             |     |            |   |             |     |            |   |             |
|-----|------------|---|-------------|-----|------------|---|-------------|-----|------------|---|-------------|
| 254 | GDK1255868 | निर्वाचक का नाम : कासीम<br>पिता का नाम: अब्दुल गनी<br>गृह संख्या : 87<br>उम्र : 44 लिंग : पुरुष         | फोटो उपलब्ध | 255 | GDK1009562 | निर्वाचक का नाम : मदीना<br>पति का नाम: कासीम<br>गृह संख्या : 87<br>उम्र : 42 लिंग : महिला                   | फोटो उपलब्ध | 256 | GDK1009570 | निर्वाचक का नाम : इकरामुद्दीन<br>पिता का नाम: अब्दुल गनी<br>गृह संख्या : 87<br>उम्र : 42 लिंग : पुरुष | फोटो उपलब्ध |
| 257 | GDK1009588 | निर्वाचक का नाम : फरीदा<br>पति का नाम: इकरामुद्दीन<br>गृह संख्या : 87<br>उम्र : 42 लिंग : महिला         | फोटो उपलब्ध | 258 | WSV1015239 | निर्वाचक का नाम : शौकीन खान<br>पिता का नाम: अब्दुल गनी<br>गृह संख्या : 87<br>उम्र : 34 लिंग : पुरुष         | फोटो उपलब्ध | 259 | WSV1218205 | निर्वाचक का नाम : रहीसा<br>पति का नाम: सोकीन खान<br>गृह संख्या : 87<br>उम्र : 31 लिंग : महिला         | फोटो उपलब्ध |
| 260 | WSV1015221 | निर्वाचक का नाम : अस्लम खान<br>अन्य: इस्लाम खान<br>गृह संख्या : 87<br>उम्र : 26 लिंग : पुरुष            | फोटो उपलब्ध | 261 | WSV1220540 | निर्वाचक का नाम : इब्राहिम खान<br>पिता का नाम: कासिम<br>गृह संख्या : 87<br>उम्र : 23 लिंग : पुरुष           | फोटो उपलब्ध | 262 | WSV1321231 | निर्वाचक का नाम : अफ़साना बानो<br>पिता का नाम: इकराम<br>गृह संख्या : 87<br>उम्र : 22 लिंग : महिला     | फोटो उपलब्ध |
| 263 | WSV1512987 | निर्वाचक का नाम : साहिल खान<br>पिता का नाम: कासिम खान<br>गृह संख्या : 87<br>उम्र : 21 लिंग : पुरुष      | फोटो उपलब्ध | 264 | WSV1528900 | निर्वाचक का नाम : सपना<br>पिता का नाम: इकरामुद्दीन तेली<br>गृह संख्या : 87<br>उम्र : 20 लिंग : महिला        | फोटो उपलब्ध | 265 | WSV1674696 | निर्वाचक का नाम : अयुब खान<br>पिता का नाम: कासिम खान<br>गृह संख्या : 87<br>उम्र : 19 लिंग : पुरुष     | फोटो उपलब्ध |
| 266 | WSV0803122 | निर्वाचक का नाम : रामु राणा<br>पिता का नाम: पूरण<br>गृह संख्या : 89<br>उम्र : 28 लिंग : पुरुष           | फोटो उपलब्ध | 267 | WSV0803148 | निर्वाचक का नाम : मेधा<br>पिता का नाम: भौला राम<br>गृह संख्या : 89<br>उम्र : 28 लिंग : महिला                | फोटो उपलब्ध | 268 | WSV0803130 | निर्वाचक का नाम : सन्दीप<br>पिता का नाम: भौला राम<br>गृह संख्या : 89<br>उम्र : 28 लिंग : पुरुष        | फोटो उपलब्ध |
| 269 | WSV0803155 | निर्वाचक का नाम : आरती<br>पिता का नाम: भौला राम<br>गृह संख्या : 89<br>उम्र : 27 लिंग : महिला            | फोटो उपलब्ध | 270 | WSV1399732 | निर्वाचक का नाम : ज्योति कुमारी<br>पति का नाम: रामू राणा<br>गृह संख्या : 89<br>उम्र : 22 लिंग : महिला       | फोटो उपलब्ध | 271 | WSV0803163 | निर्वाचक का नाम : शोभाराम<br>पिता का नाम: काना राम<br>गृह संख्या : 95<br>उम्र : 29 लिंग : पुरुष       | फोटो उपलब्ध |
| 272 | WSV0803171 | निर्वाचक का नाम : आकाश<br>पिता का नाम: रामस्वरूप<br>गृह संख्या : 96<br>उम्र : 29 लिंग : पुरुष           | फोटो उपलब्ध | 273 | WSV0803189 | निर्वाचक का नाम : राहुल<br>पिता का नाम: पूरण<br>गृह संख्या : 99<br>उम्र : 27 लिंग : पुरुष                   | फोटो उपलब्ध | 274 | WSV1267863 | निर्वाचक का नाम : पूजा हरिजन<br>पति का नाम: कृष्ण<br>गृह संख्या : 105<br>उम्र : 28 लिंग : महिला       | फोटो उपलब्ध |
| 275 | WSV0803197 | निर्वाचक का नाम : हनुमान सहाय<br>पिता का नाम: बंशीधर<br>गृह संख्या : 108<br>उम्र : 68 लिंग : पुरुष      | फोटो उपलब्ध | 276 | WSV0803205 | निर्वाचक का नाम : विरेन्द्र कुमार<br>पिता का नाम: हनुमान सहाय<br>गृह संख्या : 108<br>उम्र : 29 लिंग : पुरुष | फोटो उपलब्ध | 277 | WSV0803213 | निर्वाचक का नाम : राकेश कुमार<br>पिता का नाम: रामावतार<br>गृह संख्या : 108<br>उम्र : 28 लिंग : पुरुष  | फोटो उपलब्ध |
| 278 | WSV1319144 | निर्वाचक का नाम : अमान अली खान<br>पिता का नाम: इकराम खान<br>गृह संख्या : 112<br>उम्र : 22 लिंग : पुरुष  | फोटो उपलब्ध | 279 | WSV0803221 | निर्वाचक का नाम : खुरसैद खान<br>पिता का नाम: रफीक खान<br>गृह संख्या : 123<br>उम्र : 30 लिंग : पुरुष         | फोटो उपलब्ध | 280 | WSV0803239 | निर्वाचक का नाम : शाहरुख खान<br>पिता का नाम: सराज खान<br>गृह संख्या : 123<br>उम्र : 29 लिंग : पुरुष   | फोटो उपलब्ध |
| 281 | WSV1043355 | निर्वाचक का नाम : रमजान खान<br>पिता का नाम: नसरुद्दीन खान<br>गृह संख्या : 140<br>उम्र : 30 लिंग : पुरुष | फोटो उपलब्ध | 282 | WSV1407220 | निर्वाचक का नाम : सलमा बानो<br>पति का नाम: रमजान खान<br>गृह संख्या : 140<br>उम्र : 27 लिंग : महिला          | फोटो उपलब्ध | 283 | WSV1466077 | निर्वाचक का नाम : रमेश<br>पिता का नाम: सुलतान लुहार<br>गृह संख्या : 188<br>उम्र : 67 लिंग : पुरुष     | फोटो उपलब्ध |

|   |  |   |
|---|--|---|
| <p>284</p> <p>निर्वाचक का नाम : दिलीप<br/>पिता का नाम: पप्पू राम<br/>गृह संख्या : 188<br/>उम्र : 34 लिंग : पुरुष</p> <p>WSV1237692</p> <p>फोटो उपलब्ध</p>           | <p>285</p> <p>निर्वाचक का नाम : ममता देवी<br/>पति का नाम: दिलीप<br/>गृह संख्या : 188<br/>उम्र : 31 लिंग : महिला</p> <p>WSV1237536</p> <p>फोटो उपलब्ध</p>           | <p>286</p> <p>निर्वाचक का नाम : पूनम देवी<br/>पिता का नाम: रमेश चन्द लुहार<br/>गृह संख्या : 188<br/>उम्र : 27 लिंग : महिला</p> <p>WSV1466051</p> <p>फोटो उपलब्ध</p> |
| <p>287</p> <p>निर्वाचक का नाम : आरती<br/>पति का नाम: विजय वाल्मीकि<br/>गृह संख्या : हाऊस नं 102<br/>उम्र : 29 लिंग : महिला</p> <p>WSV1138163</p> <p>फोटो उपलब्ध</p> | <p>288</p> <p>निर्वाचक का नाम : अक्रम खान<br/>पिता का नाम: इकबाल<br/>गृह संख्या : तेली मोहल्ला<br/>उम्र : 27 लिंग : पुरुष</p> <p>WSV1057710</p> <p>फोटो उपलब्ध</p> |   |

विधान सभा क्षेत्र की संख्या व नाम : 64-थानागाजी  
अनुभाग की संख्या व नाम : 3-फकीरों का व मीणों का मौहल्ला,वसई जोगियान

|     |                  |  |             |     |            |  |             |     |                  |  |             |
|-----|------------------|--|-------------|-----|------------|--|-------------|-----|------------------|--|-------------|
| 289 | WSV1223288       | निर्वाचक का नाम : ईना<br>पिता का नाम: उमरली<br>गृह संख्या : 100<br>उम्र : 29 लिंग : महिला                      | फोटो उपलब्ध | 290 | WSV1214279 | निर्वाचक का नाम : सायना<br>पिता का नाम: उमरली<br>गृह संख्या : 100<br>उम्र : 27 लिंग : महिला                    | फोटो उपलब्ध | 291 | WSV1219583       | निर्वाचक का नाम : लख्बी<br>पिता का नाम: उमरली<br>गृह संख्या : 100<br>उम्र : 25 लिंग : महिला          | फोटो उपलब्ध |
| 292 | WSV0803254       | निर्वाचक का नाम : अभिषेक<br>पिता का नाम: संतोष कुमार<br>गृह संख्या : 114<br>उम्र : 27 लिंग : पुरुष             | फोटो उपलब्ध | 293 | WSV0803262 | निर्वाचक का नाम : प्रवीण<br>पिता का नाम: नत्थु राम<br>गृह संख्या : 115<br>उम्र : 28 लिंग : पुरुष               | फोटो उपलब्ध | 294 | WSV0803270       | निर्वाचक का नाम : पिंकी<br>पिता का नाम: मूल चन्द<br>गृह संख्या : 115<br>उम्र : 28 लिंग : महिला       | फोटो उपलब्ध |
| 295 | WSV0803288       | निर्वाचक का नाम : दीपिका<br>पिता का नाम: मूल चन्द<br>गृह संख्या : 115<br>उम्र : 27 लिंग : महिला                | फोटो उपलब्ध | 296 | WSV1365022 | निर्वाचक का नाम : दिलीप सिंह<br>पिता का नाम: शिंभू दयाल<br>गृह संख्या : 116<br>उम्र : 36 लिंग : पुरुष          | फोटो उपलब्ध | 297 | GDK1255900       | निर्वाचक का नाम : मुन्शीखाँ<br>पिता का नाम: अलादीन<br>गृह संख्या : 120<br>उम्र : 76 लिंग : पुरुष     | फोटो उपलब्ध |
| 298 | RJ/08/064/099322 | निर्वाचक का नाम : जरीना<br>पति का नाम: मुंशीखान<br>गृह संख्या : 120<br>उम्र : 67 लिंग : महिला                  | फोटो उपलब्ध | 299 | GDK1009760 | निर्वाचक का नाम : सब्बीर<br>पिता का नाम: मुन्शी खाँ<br>गृह संख्या : 120<br>उम्र : 42 लिंग : पुरुष              | फोटो उपलब्ध | 300 | WSV0428482       | निर्वाचक का नाम : फरीदा<br>पति का नाम: शब्बीर<br>गृह संख्या : 120<br>उम्र : 33 लिंग : महिला          | फोटो उपलब्ध |
| 301 | WSV0390534       | निर्वाचक का नाम : सलीम<br>पिता का नाम: मुंशी खाँ<br>गृह संख्या : 120<br>उम्र : 31 लिंग : पुरुष                 | फोटो उपलब्ध | 302 | WSV0428490 | निर्वाचक का नाम : रूकसाना<br>पति का नाम: सलीम<br>गृह संख्या : 120<br>उम्र : 31 लिंग : महिला                    | फोटो उपलब्ध | 303 | RJ/08/064/099613 | निर्वाचक का नाम : ओमली<br>पति का नाम: हनुमानसिंह<br>गृह संख्या : 121<br>उम्र : 66 लिंग : महिला       | फोटो उपलब्ध |
| 304 | RJ/08/064/099319 | निर्वाचक का नाम : पुष्पा<br>पति का नाम: अमरसिंह<br>गृह संख्या : 121<br>उम्र : 54 लिंग : महिला                  | फोटो उपलब्ध | 305 | WSV0390419 | निर्वाचक का नाम : राजू<br>पति का नाम: राजूभाण्ड<br>गृह संख्या : 121<br>उम्र : 43 लिंग : महिला                  | फोटो उपलब्ध | 306 | WSV1134436       | निर्वाचक का नाम : सीमा<br>पति का नाम: सुबेदार<br>गृह संख्या : 121<br>उम्र : 39 लिंग : महिला          | फोटो उपलब्ध |
| 307 | WSV1513308       | निर्वाचक का नाम : पवन सिंह<br>पिता का नाम: हनुमान सिंह<br>गृह संख्या : 121<br>उम्र : 33 लिंग : पुरुष           | फोटो उपलब्ध | 308 | WSV1364231 | निर्वाचक का नाम : जितेंद्र सिंह निर्वाण<br>पिता का नाम: अमर सिंह<br>गृह संख्या : 121<br>उम्र : 29 लिंग : पुरुष | फोटो उपलब्ध | 309 | WSV0803312       | निर्वाचक का नाम : प्रियंका देवी<br>पति का नाम: जीतु<br>गृह संख्या : 121<br>उम्र : 28 लिंग : महिला    | फोटो उपलब्ध |
| 310 | WSV1415983       | निर्वाचक का नाम : जिया कंवर<br>पति का नाम: जितेंद्र सिंह निर्वाण<br>गृह संख्या : 121<br>उम्र : 28 लिंग : महिला | फोटो उपलब्ध | 311 | WSV1430131 | निर्वाचक का नाम : पूजा<br>पति का नाम: अक्षय<br>गृह संख्या : 121<br>उम्र : 26 लिंग : महिला                      | फोटो उपलब्ध | 312 | GDK9594912       | निर्वाचक का नाम : मास्टर<br>पिता का नाम: छीतर<br>गृह संख्या : 121क<br>उम्र : 59 लिंग : पुरुष         | फोटो उपलब्ध |
| 313 | GDK9594904       | निर्वाचक का नाम : इन्द्रा देवी<br>पति का नाम: मास्टर<br>गृह संख्या : 121क<br>उम्र : 51 लिंग : महिला            | फोटो उपलब्ध | 314 | WSV0390443 | निर्वाचक का नाम : राजूभाण्ड<br>पिता का नाम: छीतरमल<br>गृह संख्या : 121क<br>उम्र : 48 लिंग : पुरुष              | फोटो उपलब्ध | 315 | GDK9594946       | निर्वाचक का नाम : विटानिया<br>पिता का नाम: छीतरमल<br>गृह संख्या : 121क<br>उम्र : 48 लिंग : पुरुष     | फोटो उपलब्ध |
| 316 | WSV1091685       | निर्वाचक का नाम : सूबेदार भांड<br>पिता का नाम: छीतर मल भांड<br>गृह संख्या : 121 क<br>उम्र : 41 लिंग : पुरुष    | फोटो उपलब्ध | 317 | WSV0390492 | निर्वाचक का नाम : बब्लूभाण्ड<br>पिता का नाम: मास्टरभाण्ड<br>गृह संख्या : 121क<br>उम्र : 34 लिंग : पुरुष        | फोटो उपलब्ध | 318 | WSV0724906       | निर्वाचक का नाम : जीतू भांड<br>पिता का नाम: राजू भांड<br>गृह संख्या : 121क<br>उम्र : 30 लिंग : पुरुष | फोटो उपलब्ध |

|     |                  |   |             |     |                  |  |             |     |                  |   |             |
|-----|------------------|---|-------------|-----|------------------|--|-------------|-----|------------------|---|-------------|
| 319 | WSV1195239       | निर्वाचक का नाम : राहुल भांड<br>पिता का नाम: राजू भांड<br>गृह संख्या : 121 के<br>उम्र : 26 लिंग : पुरुष | फोटो उपलब्ध | 320 | RJ/08/064/099615 | निर्वाचक का नाम : कमलेश<br>पति का नाम: इंदराज<br>गृह संख्या : 122<br>उम्र : 61 लिंग : महिला            | फोटो उपलब्ध | 321 | WSV1015254       | निर्वाचक का नाम : कप्तान सिंह<br>पिता का नाम: इंदराज सिंह<br>गृह संख्या : 122<br>उम्र : 37 लिंग : पुरुष | फोटो उपलब्ध |
| 322 | WSV0428508       | निर्वाचक का नाम : सुनील<br>पिता का नाम: इन्द्रा सिंह<br>गृह संख्या : 122<br>उम्र : 31 लिंग : पुरुष      | फोटो उपलब्ध | 323 | WSV1411677       | निर्वाचक का नाम : बिटू सिंह<br>पिता का नाम: इंदराज सिंह<br>गृह संख्या : 122<br>उम्र : 28 लिंग : पुरुष  | फोटो उपलब्ध | 324 | GDK0911156       | निर्वाचक का नाम : इस्लाम<br>पिता का नाम: अलादीन<br>गृह संख्या : 123<br>उम्र : 71 लिंग : पुरुष           | फोटो उपलब्ध |
| 325 | RJ/08/064/099324 | निर्वाचक का नाम : अलीमन<br>पति का नाम: इस्लाम<br>गृह संख्या : 123<br>उम्र : 66 लिंग : महिला             | फोटो उपलब्ध | 326 | GDK9594797       | निर्वाचक का नाम : सराज<br>पिता का नाम: अलादीन<br>गृह संख्या : 123<br>उम्र : 56 लिंग : पुरुष            | फोटो उपलब्ध | 327 | RJ/08/064/099320 | निर्वाचक का नाम : शहनाज<br>पति का नाम: सराज<br>गृह संख्या : 123<br>उम्र : 55 लिंग : महिला               | फोटो उपलब्ध |
| 328 | GDK1009778       | निर्वाचक का नाम : रफीक<br>पिता का नाम: अलादीन<br>गृह संख्या : 123<br>उम्र : 42 लिंग : पुरुष             | फोटो उपलब्ध | 329 | WSV0390658       | निर्वाचक का नाम : समीन बानो<br>पति का नाम: रफीक खॉन<br>गृह संख्या : 123<br>उम्र : 36 लिंग : महिला      | फोटो उपलब्ध | 330 | WSV1015270       | निर्वाचक का नाम : शहनाज़ बानो<br>पिता का नाम: फिरोज खान<br>गृह संख्या : 123<br>उम्र : 31 लिंग : महिला   | फोटो उपलब्ध |
| 331 | WSV1040427       | निर्वाचक का नाम : अफ़रोज़ बानो<br>पति का नाम: खुसैद खान<br>गृह संख्या : 123<br>उम्र : 30 लिंग : महिला   | फोटो उपलब्ध | 332 | WSV1383330       | निर्वाचक का नाम : फारुख खान<br>पिता का नाम: सराज खान<br>गृह संख्या : 123<br>उम्र : 29 लिंग : पुरुष     | फोटो उपलब्ध | 333 | WSV1240357       | निर्वाचक का नाम : फ़रियाद खान<br>पिता का नाम: इस्लाम खान<br>गृह संख्या : 123<br>उम्र : 28 लिंग : पुरुष  | फोटो उपलब्ध |
| 334 | WSV1015288       | निर्वाचक का नाम : खुशीदा<br>पति का नाम: फारुख खान<br>गृह संख्या : 123<br>उम्र : 27 लिंग : महिला         | फोटो उपलब्ध | 335 | WSV1015262       | निर्वाचक का नाम : उस्मान खान<br>पिता का नाम: रफीक खान<br>गृह संख्या : 123<br>उम्र : 27 लिंग : पुरुष    | फोटो उपलब्ध | 336 | WSV1015106       | निर्वाचक का नाम : बंटी खान<br>पिता का नाम: सराज खान<br>गृह संख्या : 123<br>उम्र : 27 लिंग : पुरुष       | फोटो उपलब्ध |
| 337 | WSV1015098       | निर्वाचक का नाम : फिरोज खान<br>पिता का नाम: इस्लाम खान<br>गृह संख्या : 123<br>उम्र : 26 लिंग : पुरुष    | फोटो उपलब्ध | 338 | WSV1420355       | निर्वाचक का नाम : तस्लीम<br>पति का नाम: फरियाद<br>गृह संख्या : 123<br>उम्र : 25 लिंग : महिला           | फोटो उपलब्ध | 339 | WSV1213289       | निर्वाचक का नाम : मेनाज<br>पति का नाम: उस्मान खान<br>गृह संख्या : 123<br>उम्र : 24 लिंग : महिला         | फोटो उपलब्ध |
| 340 | WSV1383264       | निर्वाचक का नाम : अफ़रोज़ बानो<br>पति का नाम: बंटी खान<br>गृह संख्या : 123<br>उम्र : 24 लिंग : महिला    | फोटो उपलब्ध | 341 | WSV1431212       | निर्वाचक का नाम : रिहाना बानो<br>पिता का नाम: इस्लाम खान<br>गृह संख्या : 123<br>उम्र : 22 लिंग : महिला | फोटो उपलब्ध | 342 | RJ/08/064/099277 | निर्वाचक का नाम : छाजुसिंह<br>पिता का नाम: प्रभुसिंह<br>गृह संख्या : 124<br>उम्र : 76 लिंग : पुरुष      | फोटो उपलब्ध |
| 343 | RJ/08/064/099316 | निर्वाचक का नाम : कौशल्या<br>पति का नाम: छाजुसिंह<br>गृह संख्या : 124<br>उम्र : 74 लिंग : महिला         | फोटो उपलब्ध | 344 | WSV0123729       | निर्वाचक का नाम : सोहन<br>पिता का नाम: छाजु सिंह<br>गृह संख्या : 124<br>उम्र : 42 लिंग : पुरुष         | फोटो उपलब्ध | 345 | WSV0724914       | निर्वाचक का नाम : मोहन सिंह<br>पिता का नाम: छाजु सिंह<br>गृह संख्या : 124<br>उम्र : 29 लिंग : पुरुष     | फोटो उपलब्ध |
| 346 | GDK1009794       | निर्वाचक का नाम : सुमेर सिंह<br>पिता का नाम: रामधन सिंह<br>गृह संख्या : 125<br>उम्र : 42 लिंग : पुरुष   | फोटो उपलब्ध | 347 | RJ/08/064/099953 | निर्वाचक का नाम : उमरली<br>पिता का नाम: छोटूखॉ<br>गृह संख्या : 126<br>उम्र : 58 लिंग : पुरुष           | फोटो उपलब्ध | 348 | GDK1233980       | निर्वाचक का नाम : विन्या<br>पिता का नाम: उमरली<br>गृह संख्या : 126<br>उम्र : 42 लिंग : पुरुष            | फोटो उपलब्ध |

|     |                  |  |     |                  |   |     |                  |  |
|-----|------------------|--|-----|------------------|---|-----|------------------|--|
| 349 | RJ/08/064/099838 | निर्वाचक का नाम : कमरुद्दीन<br>पिता का नाम: फज्जुखान<br>गृह संख्या : 127<br>उम्र : 66 लिंग : पुरुष     | 350 | WSV1125301       | निर्वाचक का नाम : उसमत<br>पति का नाम: कमरुद्दीन<br>गृह संख्या : 127<br>उम्र : 61 लिंग : महिला       | 351 | WSV0428524       | निर्वाचक का नाम : रफीक<br>पिता का नाम: कमरुद्दीन<br>गृह संख्या : 127<br>उम्र : 41 लिंग : पुरुष       |
| 352 | WSV0428516       | निर्वाचक का नाम : सुमन बानो<br>पति का नाम: रफीक<br>गृह संख्या : 127<br>उम्र : 35 लिंग : महिला          | 353 | WSV0428532       | निर्वाचक का नाम : शकील खान<br>पिता का नाम: कमरुद्दीन<br>गृह संख्या : 127<br>उम्र : 33 लिंग : पुरुष  | 354 | WSV0724922       | निर्वाचक का नाम : आसमीना बानो<br>पति का नाम: शकील खान<br>गृह संख्या : 127<br>उम्र : 31 लिंग : महिला  |
| 355 | WSV0803320       | निर्वाचक का नाम : साबिरा<br>पति का नाम: जाफर खान<br>गृह संख्या : 127<br>उम्र : 30 लिंग : महिला         | 356 | WSV0803338       | निर्वाचक का नाम : जाफर खान<br>पिता का नाम: कमरुद्दीन<br>गृह संख्या : 127<br>उम्र : 30 लिंग : पुरुष  | 357 | WSV0803346       | निर्वाचक का नाम : जावेद खान<br>पिता का नाम: कमरुद्दीन<br>गृह संख्या : 127<br>उम्र : 27 लिंग : पुरुष  |
| 358 | WSV0803353       | निर्वाचक का नाम : कृष्ण सिंह<br>पिता का नाम: विक्रम सिंह<br>गृह संख्या : 127<br>उम्र : 26 लिंग : पुरुष | 359 | WSV1398429       | निर्वाचक का नाम : नासिर<br>पिता का नाम: क्रमरुद्दीन<br>गृह संख्या : 127<br>उम्र : 23 लिंग : पुरुष   | 360 | WSV1516129       | निर्वाचक का नाम : अफसाना बेगम<br>पति का नाम: जावेद खान<br>गृह संख्या : 127<br>उम्र : 23 लिंग : महिला |
| 361 | RJ/08/064/099281 | निर्वाचक का नाम : सुबराती<br>पिता का नाम: गुलाब<br>गृह संख्या : 128<br>उम्र : 54 लिंग : पुरुष          | 362 | WSV0076182       | निर्वाचक का नाम : बाला<br>पति का नाम: सुब्रती<br>गृह संख्या : 128<br>उम्र : 44 लिंग : महिला         | 363 | GDK1255918       | निर्वाचक का नाम : जुमरदीन<br>पिता का नाम: गुलाब खां<br>गृह संख्या : 128<br>उम्र : 44 लिंग : पुरुष    |
| 364 | GDK1255926       | निर्वाचक का नाम : रूकसाना<br>पति का नाम: जुमर दीन<br>गृह संख्या : 128<br>उम्र : 43 लिंग : महिला        | 365 | WSV0406793       | निर्वाचक का नाम : जरीना बानू<br>पति का नाम: रमजान खां<br>गृह संख्या : 128<br>उम्र : 36 लिंग : महिला | 366 | WSV0406801       | निर्वाचक का नाम : रमजान खां<br>पिता का नाम: गुलाब खां<br>गृह संख्या : 128<br>उम्र : 34 लिंग : पुरुष  |
| 367 | WSV1015114       | निर्वाचक का नाम : अब्दुल खान<br>पिता का नाम: गुलाब खान<br>गृह संख्या : 128<br>उम्र : 31 लिंग : पुरुष   | 368 | WSV1015122       | निर्वाचक का नाम : सपना बानो<br>पति का नाम: अब्दुल खान<br>गृह संख्या : 128<br>उम्र : 29 लिंग : महिला | 369 | WSV0803361       | निर्वाचक का नाम : फरियाद खान<br>पिता का नाम: सुबराती<br>गृह संख्या : 128<br>उम्र : 27 लिंग : पुरुष   |
| 370 | WSV1310994       | निर्वाचक का नाम : आरिफ खान<br>पिता का नाम: जुमरदीन खान<br>गृह संख्या : 128<br>उम्र : 23 लिंग : पुरुष   | 371 | RJ/08/064/099348 | निर्वाचक का नाम : निजाम<br>पिता का नाम: छोटुखान<br>गृह संख्या : 129<br>उम्र : 66 लिंग : पुरुष       | 372 | RJ/08/064/099360 | निर्वाचक का नाम : शरीफन<br>पति का नाम: निजाम<br>गृह संख्या : 129<br>उम्र : 64 लिंग : महिला           |
| 373 | WSV1134410       | निर्वाचक का नाम : शहनाज़ बानो<br>पति का नाम: रहीस खान<br>गृह संख्या : 129<br>उम्र : 37 लिंग : महिला    | 374 | WSV0406819       | निर्वाचक का नाम : रहीस खां<br>पिता का नाम: निजाम खां<br>गृह संख्या : 129<br>उम्र : 32 लिंग : पुरुष  | 375 | WSV1518554       | निर्वाचक का नाम : ईशुब<br>पिता का नाम: निजाम खान<br>गृह संख्या : 129<br>उम्र : 22 लिंग : पुरुष       |
| 376 | WSV1364207       | निर्वाचक का नाम : रमज़ान खान<br>पिता का नाम: गोदा खान<br>गृह संख्या : 136<br>उम्र : 50 लिंग : पुरुष    | 377 | WSV1364355       | निर्वाचक का नाम : जुमरदीन<br>पिता का नाम: गफूर खान<br>गृह संख्या : 136<br>उम्र : 40 लिंग : पुरुष    | 378 | WSV0124081       | निर्वाचक का नाम : सत्री<br>पति का नाम: जुमरुद्दीन<br>गृह संख्या : 136<br>उम्र : 39 लिंग : महिला      |

विधान सभा क्षेत्र की संख्या व नाम : 64-थानागाजी  
अनुभाग की संख्या व नाम : 3-फकीरों का व मीणों का मौहल्ला,वसई जोगियान

|     |                  |  |             |     |                  |  |             |     |                  |   |             |
|-----|------------------|--|-------------|-----|------------------|--|-------------|-----|------------------|---|-------------|
| 379 | WSV0076208       | निर्वाचक का नाम : जुबेदा बानो<br>पति का नाम: बफाती खान<br>गृह संख्या : 136<br>उम्र : 38 लिंग : महिला             | फोटो उपलब्ध | 380 | WSV0208777       | निर्वाचक का नाम : सूंसी<br>पति का नाम: शिम्भू<br>गृह संख्या : 137<br>उम्र : 76 लिंग : महिला                  | फोटो उपलब्ध | 381 | GDK1255942       | निर्वाचक का नाम : राजू<br>पिता का नाम: शिम्भू<br>गृह संख्या : 137<br>उम्र : 55 लिंग : पुरुष                           | फोटो उपलब्ध |
| 382 | GDK1009828       | निर्वाचक का नाम : बसन्ती<br>पति का नाम: राजू<br>गृह संख्या : 137<br>उम्र : 54 लिंग : महिला                       | फोटो उपलब्ध | 383 | GDK1255967       | निर्वाचक का नाम : शर्मिला<br>पति का नाम: महावीर<br>गृह संख्या : 137<br>उम्र : 52 लिंग : महिला                | फोटो उपलब्ध | 384 | WSV0390567       | निर्वाचक का नाम : ममता देवी<br>पति का नाम: रामनिवास<br>गृह संख्या : 137<br>उम्र : 36 लिंग : महिला                     | फोटो उपलब्ध |
| 385 | WSV0390559       | निर्वाचक का नाम : रामनिवास<br>पिता का नाम: शिम्भूदयाल<br>गृह संख्या : 137<br>उम्र : 34 लिंग : पुरुष              | फोटो उपलब्ध | 386 | WSV0390575       | निर्वाचक का नाम : सजना<br>पति का नाम: विन्दू<br>गृह संख्या : 137<br>उम्र : 33 लिंग : महिला                   | फोटो उपलब्ध | 387 | WSV0390583       | निर्वाचक का नाम : बिन्दू<br>पिता का नाम: शिम्भू<br>गृह संख्या : 137<br>उम्र : 32 लिंग : पुरुष                         | फोटो उपलब्ध |
| 388 | WSV1397793       | निर्वाचक का नाम : मनीषा<br>पति का नाम: सुरेन्द्र कुमार<br>गृह संख्या : 137<br>उम्र : 30 लिंग : महिला             | फोटो उपलब्ध | 389 | WSV1390160       | निर्वाचक का नाम : सुरेन्द्र कुमार<br>पिता का नाम: राजू कुम्हार<br>गृह संख्या : 137<br>उम्र : 26 लिंग : पुरुष | फोटो उपलब्ध | 390 | WSV1390178       | निर्वाचक का नाम : शंकर कुम्हार<br>पिता का नाम: महावीर कुम्हार<br>गृह संख्या : 137<br>उम्र : 24 लिंग : पुरुष           | फोटो उपलब्ध |
| 391 | WSV1390129       | निर्वाचक का नाम : लोकेश कुमार प्रजापत<br>पिता का नाम: राजू कुम्हार<br>गृह संख्या : 137<br>उम्र : 23 लिंग : पुरुष | फोटो उपलब्ध | 392 | WSV1518547       | निर्वाचक का नाम : धोली बाई<br>पति का नाम: योगेश कुम्हार<br>गृह संख्या : 137<br>उम्र : 23 लिंग : महिला        | फोटो उपलब्ध | 393 | WSV1057736       | निर्वाचक का नाम : योगेश<br>पिता का नाम: महावीर प्रसाद<br>गृह संख्या : 137 फकीरों का मोहल्ला<br>उम्र : 25 लिंग : पुरुष | फोटो उपलब्ध |
| 394 | RJ/08/064/099110 | निर्वाचक का नाम : लीलाखान<br>पिता का नाम: मोहम्मद<br>गृह संख्या : 138<br>उम्र : 71 लिंग : पुरुष                  | फोटो उपलब्ध | 395 | RJ/08/064/099473 | निर्वाचक का नाम : शायरा<br>पति का नाम: लीलाखान<br>गृह संख्या : 138<br>उम्र : 66 लिंग : महिला                 | फोटो उपलब्ध | 396 | WSV1621606       | निर्वाचक का नाम : शरीफ खान<br>पिता का नाम: मोहम्मद<br>गृह संख्या : 138<br>उम्र : 65 लिंग : पुरुष                      | फोटो उपलब्ध |
| 397 | WSV1621598       | निर्वाचक का नाम : माफिया<br>पति का नाम: शरीफाखान<br>गृह संख्या : 138<br>उम्र : 60 लिंग : महिला                   | फोटो उपलब्ध | 398 | RJ/08/064/099180 | निर्वाचक का नाम : लालाखान<br>पिता का नाम: मोहम्मद खाँ<br>गृह संख्या : 138<br>उम्र : 55 लिंग : पुरुष          | फोटो उपलब्ध | 399 | WSV0575100       | निर्वाचक का नाम : रफीक खाँ<br>पिता का नाम: सरफू खाँ<br>गृह संख्या : 138<br>उम्र : 37 लिंग : पुरुष                     | फोटो उपलब्ध |
| 400 | WSV0575118       | निर्वाचक का नाम : शबनम<br>पति का नाम: रफीक खाँ<br>गृह संख्या : 138<br>उम्र : 33 लिंग : महिला                     | फोटो उपलब्ध | 401 | WSV1270065       | निर्वाचक का नाम : खुशीद खान<br>पिता का नाम: लीला खान<br>गृह संख्या : 138<br>उम्र : 28 लिंग : पुरुष           | फोटो उपलब्ध | 402 | WSV1520626       | निर्वाचक का नाम : असलम<br>पिता का नाम: सरफू खान<br>गृह संख्या : 138<br>उम्र : 27 लिंग : पुरुष                         | फोटो उपलब्ध |
| 403 | WSV1520618       | निर्वाचक का नाम : रेशमा<br>पति का नाम: असलम खान<br>गृह संख्या : 138<br>उम्र : 25 लिंग : महिला                    | फोटो उपलब्ध | 404 | WSV0428557       | निर्वाचक का नाम : पप्पू खान<br>पिता का नाम: मोहम्मद<br>गृह संख्या : 139<br>उम्र : 63 लिंग : पुरुष            | फोटो उपलब्ध | 405 | RJ/08/064/099278 | निर्वाचक का नाम : जुबेदा<br>पति का नाम: नशरूखान<br>गृह संख्या : 140<br>उम्र : 61 लिंग : महिला                         | फोटो उपलब्ध |
| 406 | WSV0428565       | निर्वाचक का नाम : सलीम खाँ<br>पिता का नाम: नसरूद्दीन<br>गृह संख्या : 140<br>उम्र : 35 लिंग : पुरुष               | फोटो उपलब्ध | 407 | WSV0612101       | निर्वाचक का नाम : सलमा बानो<br>पति का नाम: सलीम<br>गृह संख्या : 140<br>उम्र : 32 लिंग : महिला                | फोटो उपलब्ध | 408 | RJ/08/064/099302 | निर्वाचक का नाम : चांद<br>पति का नाम: पांचुसिंह<br>गृह संख्या : 141<br>उम्र : 76 लिंग : महिला                         | फोटो उपलब्ध |

|     |                  |   |             |     |                  |   |             |     |                  |   |             |
|-----|------------------|---|-------------|-----|------------------|---|-------------|-----|------------------|---|-------------|
| 409 | WSV0612119       | निर्वाचक का नाम : मंगेज पति का नाम: मातादीन गृह संख्या : 141 उम्र : 42 लिंग : महिला                       | फोटो उपलब्ध | 410 | RJ/08/064/099124 | निर्वाचक का नाम : हाजरी पति का नाम: मक्खनखान गृह संख्या : 142 उम्र : 88 लिंग : महिला                  | फोटो उपलब्ध | 411 | RJ/08/064/099137 | निर्वाचक का नाम : निजामुद्दीन पति का नाम: मक्खनखान गृह संख्या : 142 उम्र : 71 लिंग : पुरुष                    | फोटो उपलब्ध |
| 412 | RJ/08/064/099619 | निर्वाचक का नाम : शायराबानू पति का नाम: ईसबखान गृह संख्या : 142 उम्र : 62 लिंग : महिला                    | फोटो उपलब्ध | 413 | RJ/08/064/099091 | निर्वाचक का नाम : रमजान खां पिता का नाम: मक्खनखान गृह संख्या : 142 उम्र : 59 लिंग : पुरुष             | फोटो उपलब्ध | 414 | RJ/08/064/099152 | निर्वाचक का नाम : ईशबखॉ पिता का नाम: मक्खनखॉ गृह संख्या : 142 उम्र : 56 लिंग : पुरुष                          | फोटो उपलब्ध |
| 415 | WSV0422147       | निर्वाचक का नाम : रघुवीर पिता का नाम: मक्खन खां गृह संख्या : 142 उम्र : 43 लिंग : पुरुष                   | फोटो उपलब्ध | 416 | WSV0406835       | निर्वाचक का नाम : रहमती पति का नाम: रघुवीर खां गृह संख्या : 142 उम्र : 41 लिंग : महिला                | फोटो उपलब्ध | 417 | WSV1364876       | निर्वाचक का नाम : आसीन खान पिता का नाम: रमज़ान खान गृह संख्या : 142 उम्र : 39 लिंग : पुरुष                    | फोटो उपलब्ध |
| 418 | WSV0289868       | निर्वाचक का नाम : अकबर पिता का नाम: रमजानखां गृह संख्या : 142 उम्र : 36 लिंग : पुरुष                      | फोटो उपलब्ध | 419 | WSV0289850       | निर्वाचक का नाम : याकूब खां पिता का नाम: निजामुद्दीन गृह संख्या : 142 उम्र : 35 लिंग : पुरुष          | फोटो उपलब्ध | 420 | WSV0747014       | निर्वाचक का नाम : शबनम शैयद पति का नाम: आसीन खा गृह संख्या : 142 उम्र : 35 लिंग : महिला                       | फोटो उपलब्ध |
| 421 | WSV0803379       | निर्वाचक का नाम : सददाम हुसैन पिता का नाम: निजामुददीन खान गृह संख्या : 142 उम्र : 32 लिंग : पुरुष         | फोटो उपलब्ध | 422 | WSV0803387       | निर्वाचक का नाम : लीलम बानो पति का नाम: याकुब खान गृह संख्या : 142 उम्र : 32 लिंग : महिला             | फोटो उपलब्ध | 423 | WSV1033695       | निर्वाचक का नाम : शब्बीर खान पिता का नाम: निजामुद्दीन गृह संख्या : 142 उम्र : 26 लिंग : पुरुष                 | फोटो उपलब्ध |
| 424 | WSV1199280       | निर्वाचक का नाम : आमना पति का नाम: शब्बीर खान गृह संख्या : 142 उम्र : 26 लिंग : महिला                     | फोटो उपलब्ध | 425 | WSV1431642       | निर्वाचक का नाम : अनवर खान पिता का नाम: रमज़ान खान गृह संख्या : 142 उम्र : 22 लिंग : पुरुष            | फोटो उपलब्ध | 426 | WSV1518539       | निर्वाचक का नाम : रुसहार पति का नाम: सहाम हुसैन गृह संख्या : 142 उम्र : 22 लिंग : महिला                       | फोटो उपलब्ध |
| 427 | WSV1576123       | निर्वाचक का नाम : अरुलम हुसैन पिता का नाम: इमामुद्दीन खान गृह संख्या : बसई जोगियान उम्र : 30 लिंग : पुरुष | फोटो उपलब्ध | 428 | WSV1576131       | निर्वाचक का नाम : रुबिना बेगम पति का नाम: अरुलम हुसैन गृह संख्या : बसई जोगियान उम्र : 29 लिंग : महिला | फोटो उपलब्ध | 429 | WSV1604354       | निर्वाचक का नाम : मुस्कान बानो पति का नाम: इसब खान गृह संख्या : फकीरों मीनो का मोहल्ला उम्र : 23 लिंग : महिला | फोटो उपलब्ध |
| 430 | WSV1057918       | निर्वाचक का नाम : दीपक पिता का नाम: रामकिशोर गृह संख्या : फकीरों का मोहल्ला उम्र : 35 लिंग : पुरुष        | फोटो उपलब्ध | 431 | WSV1063551       | निर्वाचक का नाम : सोनू पति का नाम: दीपक गृह संख्या : फकीरों का मोहल्ला उम्र : 30 लिंग : महिला         | फोटो उपलब्ध | 432 | WSV1057819       | निर्वाचक का नाम : अक्षय पिता का नाम: मास्टर गृह संख्या : फकीरों वी मीनो का मोह. उम्र : 26 लिंग : पुरुष        | फोटो उपलब्ध |

|     |                  |  |             |     |                  |   |             |     |                  |   |             |
|-----|------------------|--|-------------|-----|------------------|---|-------------|-----|------------------|---|-------------|
| 433 | WSV1199090       | निर्वाचक का नाम : रुकसाना पति का नाम: खुरशैद खान<br>गृह संख्या : 89<br>उम्र : 32 लिंग : महिला        | फोटो उपलब्ध | 434 | RJ/08/064/099512 | निर्वाचक का नाम : मीना पति का नाम: पृथ्वी सिंह<br>गृह संख्या : 143<br>उम्र : 58 लिंग : महिला          | फोटो उपलब्ध | 435 | WSV0803395       | निर्वाचक का नाम : शम्मी पति का नाम: अकबर<br>गृह संख्या : 143<br>उम्र : 36 लिंग : महिला                  | फोटो उपलब्ध |
| 436 | RJ/08/064/099459 | निर्वाचक का नाम : तोफली पति का नाम: जवानसिंह<br>गृह संख्या : 144<br>उम्र : 99 लिंग : महिला           | फोटो उपलब्ध | 437 | RJ/08/064/099528 | निर्वाचक का नाम : विक्रमसिंह पिता का नाम: जवानसिंह<br>गृह संख्या : 144<br>उम्र : 55 लिंग : पुरुष      | फोटो उपलब्ध | 438 | GDK1144351       | निर्वाचक का नाम : सतीशकंवर पति का नाम: बिक्रमसिंह<br>गृह संख्या : 144<br>उम्र : 54 लिंग : महिला         | फोटो उपलब्ध |
| 439 | WSV1621242       | निर्वाचक का नाम : राकेश सिंह पिता का नाम: विक्रम सिंह<br>गृह संख्या : 144<br>उम्र : 20 लिंग : पुरुष  | फोटो उपलब्ध | 440 | RJ/08/064/099412 | निर्वाचक का नाम : रामअवतारसिंह पिता का नाम: जवानसिंह<br>गृह संख्या : 145<br>उम्र : 58 लिंग : पुरुष    | फोटो उपलब्ध | 441 | RJ/08/064/099410 | निर्वाचक का नाम : मुकेशकंवर पति का नाम: रामअवतारसिंह<br>गृह संख्या : 145<br>उम्र : 56 लिंग : महिला      | फोटो उपलब्ध |
| 442 | WSV0803403       | निर्वाचक का नाम : दीपा कंवर पिता का नाम: रामावतार सिंह<br>गृह संख्या : 145<br>उम्र : 28 लिंग : महिला | फोटो उपलब्ध | 443 | WSV0803411       | निर्वाचक का नाम : नरवीर सिंह पिता का नाम: रामावतार सिंह<br>गृह संख्या : 145<br>उम्र : 28 लिंग : पुरुष | फोटो उपलब्ध | 444 | WSV1264381       | निर्वाचक का नाम : उपेंद्र सिंह पिता का नाम: रामअवतार सिंह<br>गृह संख्या : 145<br>उम्र : 23 लिंग : पुरुष | फोटो उपलब्ध |
| 445 | WSV0428573       | निर्वाचक का नाम : किरण कंवर पति का नाम: शहजाद<br>गृह संख्या : 146<br>उम्र : 56 लिंग : महिला          | फोटो उपलब्ध | 446 | WSV1015148       | निर्वाचक का नाम : सुमन कंवर पति का नाम: श्रावण सिंह<br>गृह संख्या : 146<br>उम्र : 33 लिंग : महिला     | फोटो उपलब्ध | 447 | WSV0419291       | निर्वाचक का नाम : महेन्द्रसिंह पिता का नाम: पूरणसिंह<br>गृह संख्या : 146<br>उम्र : 31 लिंग : पुरुष      | फोटो उपलब्ध |
| 448 | WSV1266667       | निर्वाचक का नाम : धर्मपाल सिंह माता का नाम: किरण कंवर<br>गृह संख्या : 146<br>उम्र : 28 लिंग : पुरुष  | फोटो उपलब्ध | 449 | RJ/08/064/099254 | निर्वाचक का नाम : कलयाणसिंह पिता का नाम: बन्शीसिंह<br>गृह संख्या : 147<br>उम्र : 76 लिंग : पुरुष      | फोटो उपलब्ध | 450 | WSV1376664       | निर्वाचक का नाम : हजारी सिंह पिता का नाम: बन्शी सिंह<br>गृह संख्या : 147<br>उम्र : 73 लिंग : पुरुष      | फोटो उपलब्ध |
| 451 | RJ/08/064/099514 | निर्वाचक का नाम : राजबाला कंवर पति का नाम: हजारीसिंह<br>गृह संख्या : 147<br>उम्र : 62 लिंग : महिला   | फोटो उपलब्ध | 452 | RJ/08/064/099621 | निर्वाचक का नाम : पृथ्वीसिंह पिता का नाम: बन्शीसिंह<br>गृह संख्या : 147<br>उम्र : 61 लिंग : पुरुष     | फोटो उपलब्ध | 453 | RJ/08/064/099682 | निर्वाचक का नाम : महेशसिंह पिता का नाम: बन्शीसिंह<br>गृह संख्या : 147<br>उम्र : 56 लिंग : पुरुष         | फोटो उपलब्ध |
| 454 | GDK1255975       | निर्वाचक का नाम : सीमा पति का नाम: महेशसिंह<br>गृह संख्या : 147<br>उम्र : 54 लिंग : महिला            | फोटो उपलब्ध | 455 | RJ/08/064/099542 | निर्वाचक का नाम : देशराज पिता का नाम: कलयाणसिंह<br>गृह संख्या : 147<br>उम्र : 52 लिंग : पुरुष         | फोटो उपलब्ध | 456 | WSV1154020       | निर्वाचक का नाम : महताब सिंह पिता का नाम: बन्शीसिंह<br>गृह संख्या : 147<br>उम्र : 47 लिंग : पुरुष       | फोटो उपलब्ध |
| 457 | WSV0390666       | निर्वाचक का नाम : अनिता तंवर पति का नाम: महताब सिंह<br>गृह संख्या : 147<br>उम्र : 36 लिंग : महिला    | फोटो उपलब्ध | 458 | WSV0612127       | निर्वाचक का नाम : निरज सिंह पिता का नाम: कल्याण सिंह<br>गृह संख्या : 147<br>उम्र : 31 लिंग : पुरुष    | फोटो उपलब्ध | 459 | WSV0803437       | निर्वाचक का नाम : सुनीता कंवर पति का नाम: देशराज सिंह<br>गृह संख्या : 147<br>उम्र : 28 लिंग : महिला     | फोटो उपलब्ध |
| 460 | WSV0803445       | निर्वाचक का नाम : अनुपमा पिता का नाम: हजारी सिंह<br>गृह संख्या : 147<br>उम्र : 27 लिंग : महिला       | फोटो उपलब्ध | 461 | WSV0803452       | निर्वाचक का नाम : खामोश कंवर पिता का नाम: हजारी सिंह<br>गृह संख्या : 147<br>उम्र : 27 लिंग : महिला    | फोटो उपलब्ध | 462 | WSV0803460       | निर्वाचक का नाम : शालू कंवर पिता का नाम: महेश सिंह<br>गृह संख्या : 147<br>उम्र : 27 लिंग : महिला        | फोटो उपलब्ध |

|     |            |   |             |     |                  |  |             |     |                  |   |             |
|-----|------------|---|-------------|-----|------------------|--|-------------|-----|------------------|---|-------------|
| 463 | WSV1070788 | निर्वाचक का नाम : राजेंद्र<br>पिता का नाम: प्रदीप<br>गृह संख्या : 147<br>उम्र : 25 लिंग : पुरुष       | फोटो उपलब्ध | 464 | WSV1270008       | निर्वाचक का नाम : राखी कच्छावा<br>पिता का नाम: महेश सिंह<br>गृह संख्या : 147<br>उम्र : 23 लिंग : महिला | फोटो उपलब्ध | 465 | WSV1528744       | निर्वाचक का नाम : रणवीर सिंह<br>पिता का नाम: हजारी सिंह<br>गृह संख्या : 147<br>उम्र : 20 लिंग : पुरुष   | फोटो उपलब्ध |
| 466 | WSV1613777 | निर्वाचक का नाम : विकास कछावा<br>पिता का नाम: महेश सिंह<br>गृह संख्या : 147<br>उम्र : 20 लिंग : पुरुष | फोटो उपलब्ध | 467 | RJ/08/064/099510 | निर्वाचक का नाम : चिडिया<br>पति का नाम: मूलसिंह<br>गृह संख्या : 148<br>उम्र : 73 लिंग : महिला          | फोटो उपलब्ध | 468 | RJ/08/064/099539 | निर्वाचक का नाम : मन्जूदेवी<br>पति का नाम: रूडसिंह<br>गृह संख्या : 148<br>उम्र : 54 लिंग : महिला        | फोटो उपलब्ध |
| 469 | WSV0390617 | निर्वाचक का नाम : रामसिंह<br>पिता का नाम: मूलसिंह<br>गृह संख्या : 148<br>उम्र : 35 लिंग : पुरुष       | फोटो उपलब्ध | 470 | WSV1364801       | निर्वाचक का नाम : जसवंत सिंह<br>पिता का नाम: मूल सिंह<br>गृह संख्या : 148<br>उम्र : 33 लिंग : पुरुष    | फोटो उपलब्ध | 471 | WSV0542860       | निर्वाचक का नाम : पूजा<br>पति का नाम: रामसिंह<br>गृह संख्या : 148<br>उम्र : 32 लिंग : महिला             | फोटो उपलब्ध |
| 472 | WSV0390542 | निर्वाचक का नाम : मोहनसिंह<br>पिता का नाम: मूलसिंह<br>गृह संख्या : 148<br>उम्र : 32 लिंग : पुरुष      | फोटो उपलब्ध | 473 | WSV0803478       | निर्वाचक का नाम : सपना<br>पति का नाम: मोहन सिंह<br>गृह संख्या : 148<br>उम्र : 30 लिंग : महिला          | फोटो उपलब्ध | 474 | WSV1378710       | निर्वाचक का नाम : मंजू कंवर<br>पति का नाम: जसवन्त सिंह<br>गृह संख्या : 148<br>उम्र : 28 लिंग : महिला    | फोटो उपलब्ध |
| 475 | WSV1088509 | निर्वाचक का नाम : शेर सिंह<br>पिता का नाम: रूड सिंह<br>गृह संख्या : 148<br>उम्र : 25 लिंग : पुरुष     | फोटो उपलब्ध | 476 | WSV0542878       | निर्वाचक का नाम : ज्ञानी कंवर<br>पति का नाम: रघुवीर सिंह<br>गृह संख्या : 149<br>उम्र : 34 लिंग : महिला | फोटो उपलब्ध | 477 | WSV0803486       | निर्वाचक का नाम : भैरू सिंह<br>पिता का नाम: हरि सिंह<br>गृह संख्या : 149<br>उम्र : 28 लिंग : पुरुष      | फोटो उपलब्ध |
| 478 | WSV0612135 | निर्वाचक का नाम : सरदार सिंह<br>पिता का नाम: छाजू सिंह<br>गृह संख्या : 149क<br>उम्र : 58 लिंग : पुरुष | फोटो उपलब्ध | 479 | WSV0612150       | निर्वाचक का नाम : करतार सिंह<br>पिता का नाम: सरदार सिंह<br>गृह संख्या : 149क<br>उम्र : 34 लिंग : पुरुष | फोटो उपलब्ध | 480 | WSV0612168       | निर्वाचक का नाम : प्रताप सिंह<br>पिता का नाम: सरदार सिंह<br>गृह संख्या : 149क<br>उम्र : 30 लिंग : पुरुष | फोटो उपलब्ध |

|     |                  |  |     |                  |   |     |            |   |
|-----|------------------|--|-----|------------------|---|-----|------------|---|
| 481 | WSV1015197       | निर्वाचक का नाम : वेद प्रकाश मीना<br>पिता का नाम: राधे श्याम मीना<br>गृह संख्या : 25<br>उम्र : 30 लिंग : पुरुष | 482 | WSV1217587       | निर्वाचक का नाम : बसगल्ला मीना<br>पिता का नाम: वेद प्रकाश मीना<br>गृह संख्या : 25<br>उम्र : 24 लिंग : महिला | 483 | WSV1015205 | निर्वाचक का नाम : शंकर लाल मीना<br>पिता का नाम: राधे श्याम मीना<br>गृह संख्या : 75<br>उम्र : 27 लिंग : पुरुष                |
| 484 | WSV1221605       | निर्वाचक का नाम : चंचला कुमारी<br>पति का नाम: पवन कुमार मीना<br>गृह संख्या : 75<br>उम्र : 27 लिंग : महिला      | 485 | WSV1015213       | निर्वाचक का नाम : संतोष देवी<br>पति का नाम: श्रवण कुमार मीना<br>गृह संख्या : 86<br>उम्र : 26 लिंग : महिला   | 486 | WSV1057785 | निर्वाचक का नाम : मनोज कुमार मीना<br>पिता का नाम: जगदीश प्रसाद<br>गृह संख्या : 86 मीना का मोहल्ला<br>उम्र : 25 लिंग : पुरुष |
| 487 | WSV1364363       | निर्वाचक का नाम : बफाती खान<br>पिता का नाम: गफूर खान<br>गृह संख्या : 136<br>उम्र : 44 लिंग : पुरुष             | 488 | GDK1256122       | निर्वाचक का नाम : लक्ष्मीनारायण<br>पिता का नाम: सुरजानी<br>गृह संख्या : 230<br>उम्र : 44 लिंग : पुरुष       | 489 | WSV0612259 | निर्वाचक का नाम : रजनी<br>पति का नाम: राकेश<br>गृह संख्या : 233<br>उम्र : 39 लिंग : महिला                                   |
| 490 | RJ/08/064/099445 | निर्वाचक का नाम : मथुरी<br>पति का नाम: मूर्या<br>गृह संख्या : 237<br>उम्र : 89 लिंग : महिला                    | 491 | RJ/08/064/099404 | निर्वाचक का नाम : सुरजी<br>पति का नाम: सुल्तान<br>गृह संख्या : 238<br>उम्र : 81 लिंग : महिला                | 492 | WSV1123199 | निर्वाचक का नाम : रवडी<br>पति का नाम: सुरानी<br>गृह संख्या : 238<br>उम्र : 76 लिंग : महिला                                  |
| 493 | RJ/08/064/099680 | निर्वाचक का नाम : मन्नालाल<br>पिता का नाम: नात्या<br>गृह संख्या : 238<br>उम्र : 71 लिंग : पुरुष                | 494 | WSV1366731       | निर्वाचक का नाम : कमला देवी मीना<br>पति का नाम: बाबूलाल मीना<br>गृह संख्या : 238<br>उम्र : 71 लिंग : महिला  | 495 | WSV0123489 | निर्वाचक का नाम : मन्नी<br>पति का नाम: मन्ना लाल<br>गृह संख्या : 238<br>उम्र : 66 लिंग : महिला                              |
| 496 | GDK1010131       | निर्वाचक का नाम : सुबेराम<br>पिता का नाम: सुल्तान<br>गृह संख्या : 238<br>उम्र : 46 लिंग : पुरुष                | 497 | WSV0123471       | निर्वाचक का नाम : सुनीता<br>पति का नाम: सुबेराम<br>गृह संख्या : 238<br>उम्र : 45 लिंग : महिला               | 498 | WSV0123497 | निर्वाचक का नाम : महेश चन्द<br>पिता का नाम: मन्नालाल<br>गृह संख्या : 238<br>उम्र : 45 लिंग : पुरुष                          |
| 499 | GDK1144484       | निर्वाचक का नाम : शम्भू<br>पिता का नाम: सुल्तान<br>गृह संख्या : 238<br>उम्र : 44 लिंग : पुरुष                  | 500 | GDK1010149       | निर्वाचक का नाम : हन्सी<br>पति का नाम: शिम्भू<br>गृह संख्या : 238<br>उम्र : 44 लिंग : महिला                 | 501 | GDK1233592 | निर्वाचक का नाम : सुरेश<br>पिता का नाम: मुन्ना<br>गृह संख्या : 238<br>उम्र : 42 लिंग : पुरुष                                |
| 502 | WSV0612267       | निर्वाचक का नाम : राकेश<br>पिता का नाम: सुरजानी<br>गृह संख्या : 238<br>उम्र : 40 लिंग : पुरुष                  | 503 | WSV1365477       | निर्वाचक का नाम : रमेश मीना<br>पिता का नाम: सूरग्यानी<br>गृह संख्या : 238<br>उम्र : 40 लिंग : पुरुष         | 504 | WSV0289983 | निर्वाचक का नाम : सुप्यार<br>पिता का नाम: लक्ष्मीनारायण<br>गृह संख्या : 238<br>उम्र : 39 लिंग : महिला                       |
| 505 | WSV0123752       | निर्वाचक का नाम : रिना<br>पति का नाम: महेश<br>गृह संख्या : 238<br>उम्र : 39 लिंग : महिला                       | 506 | WSV0612499       | निर्वाचक का नाम : संतोष देवी<br>पति का नाम: रोहिताश<br>गृह संख्या : 238<br>उम्र : 39 लिंग : महिला           | 507 | WSV0340463 | निर्वाचक का नाम : बिमला<br>पति का नाम: रमेश<br>गृह संख्या : 238<br>उम्र : 38 लिंग : महिला                                   |
| 508 | WSV0612242       | निर्वाचक का नाम : रोताश<br>पिता का नाम: मन्ना लाल<br>गृह संख्या : 238<br>उम्र : 35 लिंग : पुरुष                | 509 | WSV0612234       | निर्वाचक का नाम : आची<br>पति का नाम: राकेश<br>गृह संख्या : 238<br>उम्र : 34 लिंग : महिला                    | 510 | WSV1366723 | निर्वाचक का नाम : संदीप कुमार<br>पिता का नाम: बाबूलाल मीना<br>गृह संख्या : 238<br>उम्र : 34 लिंग : पुरुष                    |

|     |                  |   |             |     |                  |   |             |     |                  |   |             |
|-----|------------------|---|-------------|-----|------------------|---|-------------|-----|------------------|---|-------------|
| 511 | WSV1366715       | निर्वाचक का नाम : सुनीता मीना<br>पति का नाम: संदीप कुमार<br>गृह संख्या : 238<br>उम्र : 33 लिंग : महिला            | फोटो उपलब्ध | 512 | WSV0575159       | निर्वाचक का नाम : राकेश मीना<br>पिता का नाम: मन्ना लाल<br>गृह संख्या : 238<br>उम्र : 32 लिंग : पुरुष      | फोटो उपलब्ध | 513 | WSV0699033       | निर्वाचक का नाम : कृष्ण कुमार मीना<br>पिता का नाम: मन्नालाल<br>गृह संख्या : 238<br>उम्र : 29 लिंग : पुरुष | फोटो उपलब्ध |
| 514 | WSV0803502       | निर्वाचक का नाम : भाया मीना<br>पिता का नाम: सुरग्यानी<br>गृह संख्या : 238<br>उम्र : 27 लिंग : पुरुष               | फोटो उपलब्ध | 515 | WSV1088525       | निर्वाचक का नाम : मनीषा मीना<br>पिता का नाम: महेश चन्द मीना<br>गृह संख्या : 238<br>उम्र : 25 लिंग : महिला | फोटो उपलब्ध | 516 | RJ/08/064/099401 | निर्वाचक का नाम : हनुमान<br>पिता का नाम: रामचन्द्र<br>गृह संख्या : 239<br>उम्र : 58 लिंग : पुरुष          | फोटो उपलब्ध |
| 517 | GDK1256130       | निर्वाचक का नाम : सुमन<br>पति का नाम: हनुमान<br>गृह संख्या : 239<br>उम्र : 48 लिंग : महिला                        | फोटो उपलब्ध | 518 | WSV1040419       | निर्वाचक का नाम : अशोक कुमार<br>पिता का नाम: हनुमान मीना<br>गृह संख्या : 239<br>उम्र : 31 लिंग : पुरुष    | फोटो उपलब्ध | 519 | WSV1040690       | निर्वाचक का नाम : निरमा देवी<br>पति का नाम: अशोक कुमार<br>गृह संख्या : 239<br>उम्र : 30 लिंग : महिला      | फोटो उपलब्ध |
| 520 | WSV1518562       | निर्वाचक का नाम : धोला राम मीना<br>पिता का नाम: हनुमान सहाय मीना<br>गृह संख्या : 239<br>उम्र : 23 लिंग : महिला    | फोटो उपलब्ध | 521 | RJ/08/064/099499 | निर्वाचक का नाम : शान्ती<br>पति का नाम: जयराम<br>गृह संख्या : 240<br>उम्र : 81 लिंग : महिला               | फोटो उपलब्ध | 522 | RJ/08/064/099149 | निर्वाचक का नाम : जयचन्द<br>पिता का नाम: जयराम<br>गृह संख्या : 240<br>उम्र : 58 लिंग : पुरुष              | फोटो उपलब्ध |
| 523 | RJ/08/064/099399 | निर्वाचक का नाम : धोगडी<br>पति का नाम: जयचन्द<br>गृह संख्या : 240<br>उम्र : 56 लिंग : महिला                       | फोटो उपलब्ध | 524 | GDK1010073       | निर्वाचक का नाम : खामोशी<br>पति का नाम: पप्पू<br>गृह संख्या : 240<br>उम्र : 52 लिंग : महिला               | फोटो उपलब्ध | 525 | WSV0803510       | निर्वाचक का नाम : विनय मीना<br>पिता का नाम: जयचन्द मीना<br>गृह संख्या : 240<br>उम्र : 29 लिंग : पुरुष     | फोटो उपलब्ध |
| 526 | WSV0803528       | निर्वाचक का नाम : कविता<br>पति का नाम: सरजीत<br>गृह संख्या : 240<br>उम्र : 27 लिंग : महिला                        | फोटो उपलब्ध | 527 | WSV0803536       | निर्वाचक का नाम : सरजीत<br>पिता का नाम: जयचन्द मीना<br>गृह संख्या : 240<br>उम्र : 27 लिंग : पुरुष         | फोटो उपलब्ध | 528 | WSV1518570       | निर्वाचक का नाम : गीता<br>पिता का नाम: पप्पू राम मीना<br>गृह संख्या : 240<br>उम्र : 24 लिंग : महिला       | फोटो उपलब्ध |
| 529 | WSV1484864       | निर्वाचक का नाम : राहुल मीना<br>पिता का नाम: शंभू दयाल मीना<br>गृह संख्या : बसई जोगियान<br>उम्र : 23 लिंग : पुरुष | फोटो उपलब्ध |     |                  |   |             |     |                  |   |             |

अनुभाग की संख्या व नाम : 6-मीणों व गूजरों की ढाणी, बसई जोगियान

|     |                  |  |             |     |                  |  |             |     |                  |   |             |
|-----|------------------|--|-------------|-----|------------------|--|-------------|-----|------------------|---|-------------|
| 530 | WSV1233766       | निर्वाचक का नाम : हिमांशु मीना<br>पिता का नाम: ओमप्रकाश मीना<br>गृह संख्या : 170<br>उम्र : 23 लिंग : पुरुष       | फोटो उपलब्ध | 531 | WSV0290066       | निर्वाचक का नाम : प्रकाशचंद<br>पिता का नाम: जयराम<br>गृह संख्या : 174<br>उम्र : 39 लिंग : पुरुष              | फोटो उपलब्ध | 532 | WSV0290064       | निर्वाचक का नाम : टिकू<br>पिता का नाम: जयराम<br>गृह संख्या : 174<br>उम्र : 35 लिंग : पुरुष                        | फोटो उपलब्ध |
| 533 | WSV0725069       | निर्वाचक का नाम : बाबू लाल स्वामी<br>पिता का नाम: जय राम स्वामी<br>गृह संख्या : 174<br>उम्र : 30 लिंग : पुरुष    | फोटो उपलब्ध | 534 | RJ/08/064/102500 | निर्वाचक का नाम : नाथी<br>पति का नाम: नाथुराम<br>गृह संख्या : 175<br>उम्र : 81 लिंग : महिला                  | फोटो उपलब्ध | 535 | RJ/08/064/102642 | निर्वाचक का नाम : मंजू<br>पति का नाम: पूरण<br>गृह संख्या : 175<br>उम्र : 54 लिंग : महिला                          | फोटो उपलब्ध |
| 536 | GDK1144492       | निर्वाचक का नाम : पूर्ण चंद स्वामी<br>पिता का नाम: नाथू राम स्वामी<br>गृह संख्या : 175<br>उम्र : 50 लिंग : पुरुष | फोटो उपलब्ध | 537 | WSV0124131       | निर्वाचक का नाम : मुंशी स्वामी<br>पिता का नाम: नाथुराम<br>गृह संख्या : 175<br>उम्र : 40 लिंग : पुरुष         | फोटो उपलब्ध | 538 | WSV0725077       | निर्वाचक का नाम : कंचन देवी<br>पति का नाम: मुंशी स्वामी<br>गृह संख्या : 175<br>उम्र : 31 लिंग : महिला             | फोटो उपलब्ध |
| 539 | WSV1346253       | निर्वाचक का नाम : पूजा बाई<br>पिता का नाम: पूरन चंद स्वामी<br>गृह संख्या : 175<br>उम्र : 22 लिंग : महिला         | फोटो उपलब्ध | 540 | WSV1478437       | निर्वाचक का नाम : मन्नी<br>पति का नाम: जंगली<br>गृह संख्या : 179<br>उम्र : 74 लिंग : महिला                   | फोटो उपलब्ध | 541 | RJ/08/064/102873 | निर्वाचक का नाम : गुरुदयाल<br>पिता का नाम: जंगली<br>गृह संख्या : 179<br>उम्र : 53 लिंग : पुरुष                    | फोटो उपलब्ध |
| 542 | RJ/08/064/102974 | निर्वाचक का नाम : प्रेम<br>पति का नाम: गुरुदयाल<br>गृह संख्या : 179<br>उम्र : 44 लिंग : महिला                    | फोटो उपलब्ध | 543 | GDK1144500       | निर्वाचक का नाम : ओमप्रकाश<br>पिता का नाम: जंगली<br>गृह संख्या : 179<br>उम्र : 44 लिंग : पुरुष               | फोटो उपलब्ध | 544 | WSV0124487       | निर्वाचक का नाम : खुशीराम<br>पिता का नाम: जंगलीराम<br>गृह संख्या : 179<br>उम्र : 37 लिंग : पुरुष                  | फोटो उपलब्ध |
| 545 | WSV0124479       | निर्वाचक का नाम : मुरारीलाल<br>पिता का नाम: जंगलीराम<br>गृह संख्या : 179<br>उम्र : 35 लिंग : पुरुष               | फोटो उपलब्ध | 546 | WSV1485572       | निर्वाचक का नाम : मोनी बूरवा<br>पति का नाम: ओमप्रकाश<br>गृह संख्या : 179<br>उम्र : 34 लिंग : महिला           | फोटो उपलब्ध | 547 | WSV0428847       | निर्वाचक का नाम : श्रवण लाल गुर्जर<br>पिता का नाम: जंगली राम गुर्जर<br>गृह संख्या : 179<br>उम्र : 32 लिंग : पुरुष | फोटो उपलब्ध |
| 548 | WSV0428839       | निर्वाचक का नाम : ममता देवी<br>पति का नाम: खुशी राम<br>गृह संख्या : 179<br>उम्र : 32 लिंग : महिला                | फोटो उपलब्ध | 549 | WSV1552686       | निर्वाचक का नाम : शेरसिंह चनेजा<br>पिता का नाम: गुरुदयाल चनेजा<br>गृह संख्या : 179<br>उम्र : 22 लिंग : पुरुष | फोटो उपलब्ध | 550 | WSV1632801       | निर्वाचक का नाम : पूजा चनेजा<br>पिता का नाम: गुरु दयाल चनेजा<br>गृह संख्या : 179<br>उम्र : 19 लिंग : महिला        | फोटो उपलब्ध |
| 551 | WSV1138015       | निर्वाचक का नाम : बिन्दू गुर्जर<br>पिता का नाम: हरिराम गुर्जर<br>गृह संख्या : 200<br>उम्र : 29 लिंग : पुरुष      | फोटो उपलब्ध | 552 | WSV0429456       | निर्वाचक का नाम : सोहन सिंह<br>पिता का नाम: भवंर सिंह<br>गृह संख्या : 254<br>उम्र : 73 लिंग : पुरुष          | फोटो उपलब्ध | 553 | WSV0429464       | निर्वाचक का नाम : श्री कवंर<br>पति का नाम: सोहन सिंह<br>गृह संख्या : 254<br>उम्र : 66 लिंग : महिला                | फोटो उपलब्ध |
| 554 | WSV0575167       | निर्वाचक का नाम : गुडडी देवी<br>पति का नाम: सुबेदार सिंह<br>गृह संख्या : 254<br>उम्र : 33 लिंग : महिला           | फोटो उपलब्ध | 555 | WSV0575175       | निर्वाचक का नाम : पूजा देवी<br>पति का नाम: बजरंग सिंह<br>गृह संख्या : 254<br>उम्र : 32 लिंग : महिला          | फोटो उपलब्ध | 556 | WSV1296730       | निर्वाचक का नाम : देशराज गुर्जर<br>पिता का नाम: इंद्राज गुर्जर<br>गृह संख्या : 366/1<br>उम्र : 23 लिंग : पुरुष    | फोटो उपलब्ध |
| 557 | WSV0959734       | निर्वाचक का नाम : महेंद्र कुमार<br>पिता का नाम: रुपा राम<br>गृह संख्या : 373<br>उम्र : 28 लिंग : पुरुष           | फोटो उपलब्ध | 558 | WSV0968149       | निर्वाचक का नाम : ममता देवी<br>पति का नाम: श्योराम कुम्हार<br>गृह संख्या : 383<br>उम्र : 36 लिंग : महिला     | फोटो उपलब्ध |     |                  |   |             |

|     |                  |  |             |     |                  |  |             |     |                  |   |             |
|-----|------------------|--|-------------|-----|------------------|--|-------------|-----|------------------|---|-------------|
| 559 | WSV1459197       | निर्वाचक का नाम : कमलेश गुर्जर<br>पिता का नाम: गुरुदयाल गुर्जर<br>गृह संख्या : 179<br>उम्र : 27 लिंग : पुरुष | फोटो उपलब्ध | 560 | WSV1461821       | निर्वाचक का नाम : सुनीता बाई<br>पति का नाम: कमलेश गुर्जर<br>गृह संख्या : 179<br>उम्र : 25 लिंग : महिला     | फोटो उपलब्ध | 561 | WSV1462282       | निर्वाचक का नाम : पूजा बाई गुर्जर<br>पति का नाम: श्रवण लाल गुर्जर<br>गृह संख्या : 179<br>उम्र : 23 लिंग : महिला | फोटो उपलब्ध |
| 562 | RJ/08/064/102130 | निर्वाचक का नाम : श्रीराम<br>पिता का नाम: रामकरन<br>गृह संख्या : 180<br>उम्र : 59 लिंग : पुरुष               | फोटो उपलब्ध | 563 | RJ/08/064/102326 | निर्वाचक का नाम : कल्ली<br>पति का नाम: श्रीराम<br>गृह संख्या : 180<br>उम्र : 56 लिंग : महिला               | फोटो उपलब्ध | 564 | WSV1554922       | निर्वाचक का नाम : बिरदू गुर्जर<br>पिता का नाम: रामकरण गुर्जर<br>गृह संख्या : 180<br>उम्र : 46 लिंग : पुरुष      | फोटो उपलब्ध |
| 565 | WSV1554914       | निर्वाचक का नाम : बुगली देवी<br>पति का नाम: बिरदू राम<br>गृह संख्या : 180<br>उम्र : 41 लिंग : महिला          | फोटो उपलब्ध | 566 | WSV1532118       | निर्वाचक का नाम : खामोश गुर्जर<br>पति का नाम: विश्राम गुर्जर<br>गृह संख्या : 180<br>उम्र : 24 लिंग : महिला | फोटो उपलब्ध | 567 | RJ/08/064/102056 | निर्वाचक का नाम : उमराव<br>पिता का नाम: फूलचन्द<br>गृह संख्या : 181<br>उम्र : 71 लिंग : पुरुष                   | फोटो उपलब्ध |
| 568 | RJ/08/064/102857 | निर्वाचक का नाम : लाली<br>पति का नाम: उमराव<br>गृह संख्या : 181<br>उम्र : 68 लिंग : महिला                    | फोटो उपलब्ध | 569 | RJ/08/064/102054 | निर्वाचक का नाम : मुखराम<br>पिता का नाम: फूलचन्द<br>गृह संख्या : 181<br>उम्र : 68 लिंग : पुरुष             | फोटो उपलब्ध | 570 | RJ/08/064/102487 | निर्वाचक का नाम : मुली<br>पति का नाम: मुखराम<br>गृह संख्या : 181<br>उम्र : 66 लिंग : महिला                      | फोटो उपलब्ध |
| 571 | RJ/08/064/102058 | निर्वाचक का नाम : रामनिवास<br>पिता का नाम: फूलचन्द<br>गृह संख्या : 181<br>उम्र : 61 लिंग : पुरुष             | फोटो उपलब्ध | 572 | RJ/08/064/102471 | निर्वाचक का नाम : मेवा<br>पति का नाम: रामनिवास<br>गृह संख्या : 181<br>उम्र : 56 लिंग : महिला               | फोटो उपलब्ध | 573 | GDK1010156       | निर्वाचक का नाम : अशोक<br>पिता का नाम: मुखराम<br>गृह संख्या : 181<br>उम्र : 45 लिंग : पुरुष                     | फोटो उपलब्ध |
| 574 | GDK1010164       | निर्वाचक का नाम : प्रेम<br>पति का नाम: अशोक<br>गृह संख्या : 181<br>उम्र : 44 लिंग : महिला                    | फोटो उपलब्ध | 575 | GDK1256536       | निर्वाचक का नाम : सुबोध कुमार<br>पिता का नाम: मुखराम<br>गृह संख्या : 181<br>उम्र : 40 लिंग : पुरुष         | फोटो उपलब्ध | 576 | WSV0124164       | निर्वाचक का नाम : सावित्री<br>पति का नाम: सुबोध कुमार<br>गृह संख्या : 181<br>उम्र : 39 लिंग : महिला             | फोटो उपलब्ध |
| 577 | WSV0290080       | निर्वाचक का नाम : महेन्द्र<br>पिता का नाम: उमराव<br>गृह संख्या : 181<br>उम्र : 38 लिंग : पुरुष               | फोटो उपलब्ध | 578 | WSV0124743       | निर्वाचक का नाम : कमलेश देवी<br>पति का नाम: महेन्द्र<br>गृह संख्या : 181<br>उम्र : 38 लिंग : महिला         | फोटो उपलब्ध | 579 | WSV0428854       | निर्वाचक का नाम : विकास कुमार<br>पिता का नाम: मुखराम<br>गृह संख्या : 181<br>उम्र : 31 लिंग : पुरुष              | फोटो उपलब्ध |
| 580 | WSV0725085       | निर्वाचक का नाम : मनीषा ठेकला<br>पिता का नाम: रामनिवास<br>गृह संख्या : 181<br>उम्र : 29 लिंग : महिला         | फोटो उपलब्ध | 581 | WSV0804948       | निर्वाचक का नाम : राजेन्द्र<br>पिता का नाम: रामनिवास<br>गृह संख्या : 181<br>उम्र : 28 लिंग : पुरुष         | फोटो उपलब्ध | 582 | WSV0804955       | निर्वाचक का नाम : कमलेश<br>पति का नाम: विकास कुमार<br>गृह संख्या : 181<br>उम्र : 28 लिंग : महिला                | फोटो उपलब्ध |
| 583 | WSV0804963       | निर्वाचक का नाम : संजय<br>पिता का नाम: रामनिवास<br>गृह संख्या : 181<br>उम्र : 27 लिंग : पुरुष                | फोटो उपलब्ध | 584 | WSV1450634       | निर्वाचक का नाम : रचना<br>पिता का नाम: अशोक कुमार गुर्जर<br>गृह संख्या : 181<br>उम्र : 21 लिंग : महिला     | फोटो उपलब्ध | 585 | WSV1679638       | निर्वाचक का नाम : कमल<br>पिता का नाम: अशोक कुमार गुर्जर<br>गृह संख्या : 181<br>उम्र : 19 लिंग : पुरुष           | फोटो उपलब्ध |
| 586 | WSV1681741       | निर्वाचक का नाम : आरती<br>पिता का नाम: अशोक कुमार गुर्जर<br>गृह संख्या : 181<br>उम्र : 19 लिंग : महिला       | फोटो उपलब्ध | 587 | WSV1698091       | निर्वाचक का नाम : ज्योति<br>पिता का नाम: सुबोध कुमार ठेकला<br>गृह संख्या : 181<br>उम्र : 19 लिंग : महिला   | फोटो उपलब्ध | 588 | WSV0612614       | निर्वाचक का नाम : श्योराम<br>पिता का नाम: धीसाराम<br>गृह संख्या : 181क<br>उम्र : 57 लिंग : पुरुष                | फोटो उपलब्ध |

|     |                  |   |             |     |            |  |             |     |                  |   |             |
|-----|------------------|---|-------------|-----|------------|--|-------------|-----|------------------|---|-------------|
| 589 | WSV0612622       | निर्वाचक का नाम : गैदी देवी<br>पति का नाम: श्योराम<br>गृह संख्या : 181क<br>उम्र : 52 लिंग : महिला             | फोटो उपलब्ध | 590 | WSV0612630 | निर्वाचक का नाम : जगदीश<br>पिता का नाम: श्योराम<br>गृह संख्या : 181क<br>उम्र : 42 लिंग : पुरुष                   | फोटो उपलब्ध | 591 | WSV0612648       | निर्वाचक का नाम : मूर्ति देवी<br>पति का नाम: जगदीश<br>गृह संख्या : 181क<br>उम्र : 40 लिंग : महिला               | फोटो उपलब्ध |
| 592 | WSV1057587       | निर्वाचक का नाम : राकेश<br>पिता का नाम: श्योराम<br>गृह संख्या : 181के गुर्जर की धनी<br>उम्र : 34 लिंग : पुरुष | फोटो उपलब्ध | 593 | WSV1057595 | निर्वाचक का नाम : आरती<br>पति का नाम: राकेश<br>गृह संख्या : 181के गुर्जर की धनी<br>उम्र : 28 लिंग : महिला        | फोटो उपलब्ध | 594 | RJ/08/064/102103 | निर्वाचक का नाम : रामस्वरूप<br>पिता का नाम: लेखु<br>गृह संख्या : 182<br>उम्र : 81 लिंग : पुरुष                  | फोटो उपलब्ध |
| 595 | RJ/08/064/102153 | निर्वाचक का नाम : बिरदी<br>पति का नाम: रामस्वरूप<br>गृह संख्या : 182<br>उम्र : 76 लिंग : महिला                | फोटो उपलब्ध | 596 | GDK9595299 | निर्वाचक का नाम : कोयली<br>पति का नाम: ओमप्रकाश<br>गृह संख्या : 182<br>उम्र : 43 लिंग : महिला                    | फोटो उपलब्ध | 597 | GDK1326743       | निर्वाचक का नाम : सुण्डी<br>पति का नाम: रोहिताश<br>गृह संख्या : 182<br>उम्र : 41 लिंग : महिला                   | फोटो उपलब्ध |
| 598 | WSV0340497       | निर्वाचक का नाम : राजबाला<br>पति का नाम: हवा सिंह<br>गृह संख्या : 182<br>उम्र : 36 लिंग : महिला               | फोटो उपलब्ध | 599 | WSV0124545 | निर्वाचक का नाम : हेतराम<br>पिता का नाम: रामस्वरूप<br>गृह संख्या : 182<br>उम्र : 36 लिंग : पुरुष                 | फोटो उपलब्ध | 600 | WSV0340505       | निर्वाचक का नाम : कृपा बाई<br>पति का नाम: हेतराम<br>गृह संख्या : 182<br>उम्र : 35 लिंग : महिला                  | फोटो उपलब्ध |
| 601 | WSV0124784       | निर्वाचक का नाम : हवा सिंह<br>पिता का नाम: रामस्वरूप<br>गृह संख्या : 182<br>उम्र : 35 लिंग : पुरुष            | फोटो उपलब्ध | 602 | WSV1542174 | निर्वाचक का नाम : धर्मपाल गुर्जर<br>पिता का नाम: रामस्वरूप<br>गृह संख्या : 182<br>उम्र : 31 लिंग : पुरुष         | फोटो उपलब्ध | 603 | WSV0575183       | निर्वाचक का नाम : कमलेश<br>पिता का नाम: कैलाश चन्द<br>गृह संख्या : 183<br>उम्र : 33 लिंग : पुरुष                | फोटो उपलब्ध |
| 604 | WSV1147180       | निर्वाचक का नाम : पूजा गुर्जर<br>पति का नाम: कमलेश ठेकला<br>गृह संख्या : 183<br>उम्र : 30 लिंग : महिला        | फोटो उपलब्ध | 605 | WSV1429778 | निर्वाचक का नाम : अजय गुर्जर<br>पिता का नाम: राजपाल गुर्जर<br>गृह संख्या : 183<br>उम्र : 21 लिंग : पुरुष         | फोटो उपलब्ध | 606 | WSV1512391       | निर्वाचक का नाम : अरूणा सिंह गुर्जर<br>पिता का नाम: राजपाल गुर्जर<br>गृह संख्या : 183<br>उम्र : 20 लिंग : महिला | फोटो उपलब्ध |
| 607 | WSV1460427       | निर्वाचक का नाम : मौसम कुमारी गुर्जर<br>पति का नाम: सचिन गुर्जर<br>गृह संख्या : 184<br>उम्र : 25 लिंग : महिला | फोटो उपलब्ध | 608 | WSV1289305 | निर्वाचक का नाम : अंजु गुर्जर<br>पति का नाम: नवीन गुर्जर<br>गृह संख्या : 184<br>उम्र : 23 लिंग : महिला           | फोटो उपलब्ध | 609 | WSV1398098       | निर्वाचक का नाम : सचिन गुर्जर<br>पिता का नाम: जयराम गुर्जर<br>गृह संख्या : 184<br>उम्र : 23 लिंग : पुरुष        | फोटो उपलब्ध |
| 610 | WSV1057553       | निर्वाचक का नाम : नवीन<br>पिता का नाम: श्योपाल<br>गृह संख्या : 184 गुर्जर की धनी<br>उम्र : 27 लिंग : पुरुष    | फोटो उपलब्ध | 611 | WSV0804971 | निर्वाचक का नाम : पुष्पा देवी<br>पति का नाम: रामनिवास<br>गृह संख्या : 195<br>उम्र : 40 लिंग : महिला              | फोटो उपलब्ध | 612 | WSV1460674       | निर्वाचक का नाम : पिंकी देवी<br>पति का नाम: दिनेश गुर्जर<br>गृह संख्या : 195<br>उम्र : 38 लिंग : महिला          | फोटो उपलब्ध |
| 613 | WSV0804989       | निर्वाचक का नाम : गीता<br>पति का नाम: रोहिताश<br>गृह संख्या : 195 क<br>उम्र : 28 लिंग : महिला                 | फोटो उपलब्ध | 614 | WSV1057504 | निर्वाचक का नाम : काजोल<br>पति का नाम: महेंद्र कुमार<br>गृह संख्या : 197 गुर्जर की धनड<br>उम्र : 26 लिंग : महिला | फोटो उपलब्ध | 615 | WSV1429612       | निर्वाचक का नाम : हेतराम गुर्जर<br>पिता का नाम: राम शरण गुर्जर<br>गृह संख्या : 199<br>उम्र : 31 लिंग : पुरुष    | फोटो उपलब्ध |
| 616 | WSV1428838       | निर्वाचक का नाम : सरोज देवी<br>पति का नाम: कमलेश गुर्जर<br>गृह संख्या : 199<br>उम्र : 30 लिंग : महिला         | फोटो उपलब्ध | 617 | WSV1436047 | निर्वाचक का नाम : सुनीता देवी<br>पति का नाम: हेतराम गुर्जर<br>गृह संख्या : 199<br>उम्र : 30 लिंग : महिला         | फोटो उपलब्ध | 618 | WSV1409671       | निर्वाचक का नाम : कमलेश गुर्जर<br>पिता का नाम: हरिपाल गुर्जर<br>गृह संख्या : 199<br>उम्र : 27 लिंग : पुरुष      | फोटो उपलब्ध |

विधान सभा क्षेत्र की संख्या व नाम : 64-थानागाजी  
अनुभाग की संख्या व नाम : 7-गूजरो की ढाणी,बसई जोगियान

|     |            |  |             |     |            |   |             |     |            |   |             |
|-----|------------|--|-------------|-----|------------|---|-------------|-----|------------|---|-------------|
| 619 | WSV1440429 | निर्वाचक का नाम : महावीर गुर्जर<br>पिता का नाम: हरिपाल गुर्जर<br>गृह संख्या : 199<br>उम्र : 22 लिंग : पुरुष      | फोटो उपलब्ध | 620 | WSV1380609 | निर्वाचक का नाम : उगंता देवी<br>पति का नाम: गोदाराम गुर्जर<br>गृह संख्या : 200<br>उम्र : 39 लिंग : महिला                        | फोटो उपलब्ध | 621 | WSV1466382 | निर्वाचक का नाम : तारा चंद<br>पिता का नाम: बिहारी लाल<br>गृह संख्या : 200<br>उम्र : 35 लिंग : पुरुष               | फोटो उपलब्ध |
| 622 | WSV1380468 | निर्वाचक का नाम : गोदाराम गुर्जर<br>पिता का नाम: मामराज गुर्जर<br>गृह संख्या : 200<br>उम्र : 34 लिंग : पुरुष     | फोटो उपलब्ध | 623 | WSV1440411 | निर्वाचक का नाम : सुमन देवी<br>पति का नाम: ताराचंद गुर्जर<br>गृह संख्या : 200<br>उम्र : 34 लिंग : महिला                         | फोटो उपलब्ध | 624 | WSV1409887 | निर्वाचक का नाम : रेखा बाई गुर्जर<br>पति का नाम: विनोद कुमार गुर्जर<br>गृह संख्या : 200<br>उम्र : 22 लिंग : महिला | फोटो उपलब्ध |
| 625 | WSV0076398 | निर्वाचक का नाम : जयचन्द<br>पिता का नाम: धीसाराम<br>गृह संख्या : 322<br>उम्र : 45 लिंग : पुरुष                   | फोटो उपलब्ध | 626 | WSV1135045 | निर्वाचक का नाम : देवेंद्र कुमार गुर्जर<br>पिता का नाम: जयचंद गुर्जर<br>गृह संख्या : 322<br>उम्र : 27 लिंग : पुरुष              | फोटो उपलब्ध | 627 | WSV1340835 | निर्वाचक का नाम : पूजा<br>पति का नाम: देवेंद्र कुमार गुर्जर<br>गृह संख्या : 322<br>उम्र : 22 लिंग : महिला         | फोटो उपलब्ध |
| 628 | WSV1390764 | निर्वाचक का नाम : नरेश गुर्जर<br>पिता का नाम: जयराम गुर्जर<br>गृह संख्या : 322<br>उम्र : 21 लिंग : पुरुष         | फोटो उपलब्ध | 629 | WSV1300201 | निर्वाचक का नाम : शिंभू दयाल<br>पिता का नाम: ग्यारसा<br>गृह संख्या : 322/1<br>उम्र : 54 लिंग : पुरुष                            | फोटो उपलब्ध | 630 | WSV1300078 | निर्वाचक का नाम : फूली देवी<br>पति का नाम: शिंभू दयाल<br>गृह संख्या : 322/1<br>उम्र : 52 लिंग : महिला             | फोटो उपलब्ध |
| 631 | WSV1343599 | निर्वाचक का नाम : मनीषा जाट<br>पति का नाम: राजेश चौधरी<br>गृह संख्या : 322/1<br>उम्र : 22 लिंग : महिला           | फोटो उपलब्ध | 632 | WSV1455377 | निर्वाचक का नाम : राजेश चौधरी<br>पिता का नाम: शिंभू दयाल चौधरी<br>गृह संख्या : 322/1<br>उम्र : 21 लिंग : पुरुष                  | फोटो उपलब्ध | 633 | WSV1526904 | निर्वाचक का नाम : विकास चौधरी<br>पिता का नाम: शिंभू दयाल<br>गृह संख्या : 322/1<br>उम्र : 20 लिंग : पुरुष          | फोटो उपलब्ध |
| 634 | WSV1296623 | निर्वाचक का नाम : बाबू लाल गुर्जर<br>पिता का नाम: सुरजा राम गुर्जर<br>गृह संख्या : 366<br>उम्र : 23 लिंग : पुरुष | फोटो उपलब्ध | 635 | WSV1057496 | निर्वाचक का नाम : महेंद्र कुमार गुर्जर<br>पिता का नाम: मांगू राम गुर्जर<br>गृह संख्या : गुर्जर की धनी<br>उम्र : 30 लिंग : पुरुष | फोटो उपलब्ध | 636 | WSV1057546 | निर्वाचक का नाम : कृष्ण<br>पिता का नाम: मंगूराम<br>गृह संख्या : गुर्जर की धनी<br>उम्र : 25 लिंग : पुरुष           | फोटो उपलब्ध |

|     |                  |   |             |     |                  |   |             |     |                  |  |             |
|-----|------------------|---|-------------|-----|------------------|---|-------------|-----|------------------|--|-------------|
| 637 | WSV1532092       | निर्वाचक का नाम : विश्राम गुर्जर<br>पिता का नाम: बिरदू गुर्जर<br>गृह संख्या : 180<br>उम्र : 21 लिंग : पुरुष   | फोटो उपलब्ध | 638 | RJ/08/064/102530 | निर्वाचक का नाम : रामेश्वर<br>पिता का नाम: नारायण<br>गृह संख्या : 183<br>उम्र : 82 लिंग : पुरुष           | फोटो उपलब्ध | 639 | RJ/08/064/102358 | निर्वाचक का नाम : दुर्गा<br>पति का नाम: रामेश्वर<br>गृह संख्या : 183<br>उम्र : 82 लिंग : महिला                 | फोटो उपलब्ध |
| 640 | RJ/08/064/102494 | निर्वाचक का नाम : पारी<br>पति का नाम: बीरबल<br>गृह संख्या : 183<br>उम्र : 81 लिंग : महिला                     | फोटो उपलब्ध | 641 | GDK1256163       | निर्वाचक का नाम : मूर्ती<br>पति का नाम: रामकंवार<br>गृह संख्या : 183<br>उम्र : 75 लिंग : महिला            | फोटो उपलब्ध | 642 | WSV0290098       | निर्वाचक का नाम : रामकंवर<br>पिता का नाम: नारायण सहाय<br>गृह संख्या : 183<br>उम्र : 72 लिंग : पुरुष            | फोटो उपलब्ध |
| 643 | RJ/08/064/102357 | निर्वाचक का नाम : शान्ती<br>पति का नाम: जंगली<br>गृह संख्या : 183<br>उम्र : 67 लिंग : महिला                   | फोटो उपलब्ध | 644 | WSV0124172       | निर्वाचक का नाम : मिश्री<br>पति का नाम: देशराज<br>गृह संख्या : 183<br>उम्र : 60 लिंग : महिला              | फोटो उपलब्ध | 645 | RJ/08/064/102590 | निर्वाचक का नाम : बतो<br>पति का नाम: कैलाश<br>गृह संख्या : 183<br>उम्र : 57 लिंग : महिला                       | फोटो उपलब्ध |
| 646 | WSV1569805       | निर्वाचक का नाम : कैलाश चंद गुर्जर<br>पिता का नाम: बीरबल गुर्जर<br>गृह संख्या : 183<br>उम्र : 56 लिंग : पुरुष | फोटो उपलब्ध | 647 | WSV1482538       | निर्वाचक का नाम : देशराज<br>पिता का नाम: बीरबल<br>गृह संख्या : 183<br>उम्र : 54 लिंग : पुरुष              | फोटो उपलब्ध | 648 | GDK1010198       | निर्वाचक का नाम : अशोक कुमार गुर्जर<br>पिता का नाम: बीरबल गुर्जर<br>गृह संख्या : 183<br>उम्र : 50 लिंग : पुरुष | फोटो उपलब्ध |
| 649 | GDK1256601       | निर्वाचक का नाम : प्रेम<br>पति का नाम: यादराम<br>गृह संख्या : 183<br>उम्र : 46 लिंग : महिला                   | फोटो उपलब्ध | 650 | GDK1010172       | निर्वाचक का नाम : मोहन<br>पिता का नाम: रामेश्वर<br>गृह संख्या : 183<br>उम्र : 44 लिंग : पुरुष             | फोटो उपलब्ध | 651 | GDK1010180       | निर्वाचक का नाम : महेश<br>पिता का नाम: जंगली<br>गृह संख्या : 183<br>उम्र : 44 लिंग : पुरुष                     | फोटो उपलब्ध |
| 652 | GDK1256171       | निर्वाचक का नाम : लाली<br>पति का नाम: अशोक<br>गृह संख्या : 183<br>उम्र : 44 लिंग : महिला                      | फोटो उपलब्ध | 653 | GDK1010214       | निर्वाचक का नाम : राजपाल<br>पिता का नाम: बीरबल<br>गृह संख्या : 183<br>उम्र : 44 लिंग : पुरुष              | फोटो उपलब्ध | 654 | WSV0124214       | निर्वाचक का नाम : सपना<br>पति का नाम: राजपाल<br>गृह संख्या : 183<br>उम्र : 44 लिंग : महिला                     | फोटो उपलब्ध |
| 655 | GDK1256551       | निर्वाचक का नाम : यादराम<br>पिता का नाम: बीरबल<br>गृह संख्या : 183<br>उम्र : 43 लिंग : पुरुष                  | फोटो उपलब्ध | 656 | WSV0124198       | निर्वाचक का नाम : भोजराज<br>पिता का नाम: रामेश्वर<br>गृह संख्या : 183<br>उम्र : 43 लिंग : पुरुष           | फोटो उपलब्ध | 657 | WSV0124206       | निर्वाचक का नाम : बरमेश<br>पति का नाम: भोजराज<br>गृह संख्या : 183<br>उम्र : 43 लिंग : महिला                    | फोटो उपलब्ध |
| 658 | WSV0340513       | निर्वाचक का नाम : राजेन्द्र<br>पिता का नाम: रामकंवर<br>गृह संख्या : 183<br>उम्र : 42 लिंग : पुरुष             | फोटो उपलब्ध | 659 | GDK1256528       | निर्वाचक का नाम : हंसाराम<br>पिता का नाम: जंगलीराम<br>गृह संख्या : 183<br>उम्र : 41 लिंग : पुरुष          | फोटो उपलब्ध | 660 | GDK1256510       | निर्वाचक का नाम : जगदीश<br>पिता का नाम: रामेश्वर<br>गृह संख्या : 183<br>उम्र : 40 लिंग : पुरुष                 | फोटो उपलब्ध |
| 661 | GDK1326685       | निर्वाचक का नाम : कृष्णा<br>पति का नाम: राजेंद्र<br>गृह संख्या : 183<br>उम्र : 39 लिंग : महिला                | फोटो उपलब्ध | 662 | WSV0076257       | निर्वाचक का नाम : उगन्ता<br>पति का नाम: हंसाराम<br>गृह संख्या : 183<br>उम्र : 39 लिंग : महिला             | फोटो उपलब्ध | 663 | GDK1326693       | निर्वाचक का नाम : मनीषा<br>पति का नाम: महेश चंद<br>गृह संख्या : 183<br>उम्र : 39 लिंग : महिला                  | फोटो उपलब्ध |
| 664 | WSV0575233       | निर्वाचक का नाम : मेवा देवी<br>पति का नाम: मोहन लाल<br>गृह संख्या : 183<br>उम्र : 36 लिंग : महिला             | फोटो उपलब्ध | 665 | WSV0575241       | निर्वाचक का नाम : सुर्मिला देवी<br>पति का नाम: जगदीश प्रसाद<br>गृह संख्या : 183<br>उम्र : 36 लिंग : महिला | फोटो उपलब्ध | 666 | WSV0575191       | निर्वाचक का नाम : तिलक राज<br>पिता का नाम: देशराज<br>गृह संख्या : 183<br>उम्र : 33 लिंग : पुरुष                | फोटो उपलब्ध |

|     |                  |  |             |     |                  |  |             |     |                  |   |             |
|-----|------------------|--|-------------|-----|------------------|--|-------------|-----|------------------|---|-------------|
| 667 | WSV0575209       | निर्वाचक का नाम : बिजू<br>पिता का नाम: जंगली राम<br>गृह संख्या : 183<br>उम्र : 33 लिंग : पुरुष             | फोटो उपलब्ध | 668 | WSV0575217       | निर्वाचक का नाम : मूर्ती देवी<br>पिता का नाम: बिजू<br>गृह संख्या : 183<br>उम्र : 32 लिंग : महिला             | फोटो उपलब्ध | 669 | WSV0575225       | निर्वाचक का नाम : लक्ष्मण गुर्जर<br>पिता का नाम: जंगली राम गुर्जर<br>गृह संख्या : 183<br>उम्र : 28 लिंग : पुरुष | फोटो उपलब्ध |
| 670 | WSV1550201       | निर्वाचक का नाम : बुगा गुर्जर<br>पिता का नाम: अशोक गुर्जर<br>गृह संख्या : 183<br>उम्र : 21 लिंग : महिला    | फोटो उपलब्ध | 671 | WSV1676584       | निर्वाचक का नाम : उषा गुर्जर<br>पिता का नाम: राजेंद्र गुर्जर<br>गृह संख्या : 183<br>उम्र : 19 लिंग : महिला   | फोटो उपलब्ध | 672 | RJ/08/064/102050 | निर्वाचक का नाम : ओमकार<br>पिता का नाम: कालूराम<br>गृह संख्या : 184<br>उम्र : 82 लिंग : पुरुष                   | फोटो उपलब्ध |
| 673 | RJ/08/064/102147 | निर्वाचक का नाम : फूली<br>पति का नाम: ओमकार<br>गृह संख्या : 184<br>उम्र : 82 लिंग : महिला                  | फोटो उपलब्ध | 674 | RJ/08/064/102229 | निर्वाचक का नाम : सूंसी<br>पति का नाम: हनुमान<br>गृह संख्या : 184<br>उम्र : 81 लिंग : महिला                  | फोटो उपलब्ध | 675 | RJ/08/064/102004 | निर्वाचक का नाम : जयराम<br>पिता का नाम: कालू<br>गृह संख्या : 184<br>उम्र : 78 लिंग : पुरुष                      | फोटो उपलब्ध |
| 676 | RJ/08/064/102150 | निर्वाचक का नाम : शोभा<br>पति का नाम: जयराम<br>गृह संख्या : 184<br>उम्र : 74 लिंग : महिला                  | फोटो उपलब्ध | 677 | WSV1105477       | निर्वाचक का नाम : श्योपाल गुर्जर<br>पिता का नाम: कालूराम<br>गृह संख्या : 184<br>उम्र : 70 लिंग : पुरुष       | फोटो उपलब्ध | 678 | WSV1105485       | निर्वाचक का नाम : तीजा देवी<br>पति का नाम: श्योपाल गुर्जर<br>गृह संख्या : 184<br>उम्र : 66 लिंग : महिला         | फोटो उपलब्ध |
| 679 | GDK1326123       | निर्वाचक का नाम : मुकेशी देवी<br>पति का नाम: प्रमोद<br>गृह संख्या : 184<br>उम्र : 45 लिंग : महिला          | फोटो उपलब्ध | 680 | GDK1144518       | निर्वाचक का नाम : रोशन<br>पिता का नाम: ओमकार<br>गृह संख्या : 184<br>उम्र : 44 लिंग : पुरुष                   | फोटो उपलब्ध | 681 | GDK1233675       | निर्वाचक का नाम : रशमी<br>पति का नाम: रोशन<br>गृह संख्या : 184<br>उम्र : 43 लिंग : महिला                        | फोटो उपलब्ध |
| 682 | GDK1010222       | निर्वाचक का नाम : प्रमोद<br>पिता का नाम: ओमकार<br>गृह संख्या : 184<br>उम्र : 42 लिंग : पुरुष               | फोटो उपलब्ध | 683 | WSV0323568       | निर्वाचक का नाम : पवन कुमार<br>पिता का नाम: श्योपाल<br>गृह संख्या : 184<br>उम्र : 39 लिंग : पुरुष            | फोटो उपलब्ध | 684 | GDK1326115       | निर्वाचक का नाम : बलवीर<br>पिता का नाम: ओमकार<br>गृह संख्या : 184<br>उम्र : 38 लिंग : पुरुष                     | फोटो उपलब्ध |
| 685 | GDK1326107       | निर्वाचक का नाम : कृष्णा<br>पति का नाम: बलवीर<br>गृह संख्या : 184<br>उम्र : 38 लिंग : महिला                | फोटो उपलब्ध | 686 | WSV0323550       | निर्वाचक का नाम : महेन्द्र<br>पिता का नाम: हनुमान<br>गृह संख्या : 184<br>उम्र : 38 लिंग : पुरुष              | फोटो उपलब्ध | 687 | WSV0323337       | निर्वाचक का नाम : हुरमा देवी<br>पति का नाम: महावीर<br>गृह संख्या : 184<br>उम्र : 35 लिंग : महिला                | फोटो उपलब्ध |
| 688 | WSV0323303       | निर्वाचक का नाम : राकेश<br>पिता का नाम: हनुमान<br>गृह संख्या : 184<br>उम्र : 34 लिंग : पुरुष               | फोटो उपलब्ध | 689 | WSV0323311       | निर्वाचक का नाम : पृथ्वी देवी<br>पति का नाम: महेन्द्र<br>गृह संख्या : 184<br>उम्र : 34 लिंग : महिला          | फोटो उपलब्ध | 690 | WSV0323329       | निर्वाचक का नाम : गीता देवी<br>पति का नाम: पवन कुमार<br>गृह संख्या : 184<br>उम्र : 34 लिंग : महिला              | फोटो उपलब्ध |
| 691 | WSV0323543       | निर्वाचक का नाम : महावीर गुर्जर<br>पिता का नाम: जयराम गुर्जर<br>गृह संख्या : 184<br>उम्र : 32 लिंग : पुरुष | फोटो उपलब्ध | 692 | WSV1691062       | निर्वाचक का नाम : रिंतु गुर्जर<br>पिता का नाम: रोशन लाल गुर्जर<br>गृह संख्या : 184<br>उम्र : 19 लिंग : महिला | फोटो उपलब्ध | 693 | WSV1696327       | निर्वाचक का नाम : नीशू गुर्जर<br>पिता का नाम: बलवीर गुर्जर<br>गृह संख्या : 184<br>उम्र : 19 लिंग : महिला        | फोटो उपलब्ध |
| 694 | WSV1480128       | निर्वाचक का नाम : प्रभाती<br>पति का नाम: छाजू<br>गृह संख्या : 191<br>उम्र : 101 लिंग : महिला               | फोटो उपलब्ध | 695 | RJ/08/064/102026 | निर्वाचक का नाम : रामप्रताप<br>पिता का नाम: छाजू<br>गृह संख्या : 191<br>उम्र : 71 लिंग : पुरुष               | फोटो उपलब्ध | 696 | RJ/08/064/102316 | निर्वाचक का नाम : लाली<br>पति का नाम: रामप्रताप<br>गृह संख्या : 191<br>उम्र : 68 लिंग : महिला                   | फोटो उपलब्ध |

|     |                  |  |             |     |                  |  |             |     |                  |  |             |
|-----|------------------|--|-------------|-----|------------------|--|-------------|-----|------------------|--|-------------|
| 697 | RJ/08/064/102558 | निर्वाचक का नाम : नाथु<br>पिता का नाम: छाजू<br>गृह संख्या : 191<br>उम्र : 59 लिंग : पुरुष                      | फोटो उपलब्ध | 698 | WSV0208801       | निर्वाचक का नाम : शुभेराम<br>पिता का नाम: रामप्रताप<br>गृह संख्या : 191<br>उम्र : 41 लिंग : पुरुष    | फोटो उपलब्ध | 699 | WSV0290106       | निर्वाचक का नाम : मातादीन<br>पिता का नाम: रामप्रताप<br>गृह संख्या : 191<br>उम्र : 39 लिंग : पुरुष              | फोटो उपलब्ध |
| 700 | WSV0208827       | निर्वाचक का नाम : रतनी देवी<br>पति का नाम: नाथूराम<br>गृह संख्या : 191<br>उम्र : 37 लिंग : महिला               | फोटो उपलब्ध | 701 | WSV0208819       | निर्वाचक का नाम : कोयली<br>पति का नाम: शुभेराम<br>गृह संख्या : 191<br>उम्र : 37 लिंग : महिला         | फोटो उपलब्ध | 702 | WSV1484054       | निर्वाचक का नाम : हंसराज गुर्जर<br>पिता का नाम: रामप्रताप गुर्जर<br>गृह संख्या : 191<br>उम्र : 29 लिंग : पुरुष | फोटो उपलब्ध |
| 703 | RJ/08/064/102237 | निर्वाचक का नाम : मक्खन<br>पिता का नाम: ईश्वर<br>गृह संख्या : 195<br>उम्र : 89 लिंग : पुरुष                    | फोटो उपलब्ध | 704 | RJ/08/064/102283 | निर्वाचक का नाम : लीलाराम<br>पिता का नाम: मक्खन<br>गृह संख्या : 195<br>उम्र : 69 लिंग : पुरुष        | फोटो उपलब्ध | 705 | RJ/08/064/102307 | निर्वाचक का नाम : शरती<br>पति का नाम: लीलाराम<br>गृह संख्या : 195<br>उम्र : 66 लिंग : महिला                    | फोटो उपलब्ध |
| 706 | RJ/08/064/102636 | निर्वाचक का नाम : इन्द्राज<br>पिता का नाम: मक्खन<br>गृह संख्या : 195<br>उम्र : 59 लिंग : पुरुष                 | फोटो उपलब्ध | 707 | WSV1481142       | निर्वाचक का नाम : ज्ञानी<br>पति का नाम: इन्द्राज<br>गृह संख्या : 195<br>उम्र : 57 लिंग : महिला       | फोटो उपलब्ध | 708 | GDK1326446       | निर्वाचक का नाम : सुभाष चन्द<br>पिता का नाम: लीलाराम<br>गृह संख्या : 195<br>उम्र : 45 लिंग : पुरुष             | फोटो उपलब्ध |
| 709 | WSV0575274       | निर्वाचक का नाम : आशा देवी<br>पति का नाम: नेतराम<br>गृह संख्या : 195<br>उम्र : 38 लिंग : महिला                 | फोटो उपलब्ध | 710 | WSV0390815       | निर्वाचक का नाम : नेतराम<br>पिता का नाम: इन्द्राज<br>गृह संख्या : 195<br>उम्र : 36 लिंग : पुरुष      | फोटो उपलब्ध | 711 | WSV0575266       | निर्वाचक का नाम : गीता देवी<br>पति का नाम: राकेश<br>गृह संख्या : 195<br>उम्र : 35 लिंग : महिला                 | फोटो उपलब्ध |
| 712 | WSV0575282       | निर्वाचक का नाम : उगन्ता देवी<br>पति का नाम: धोलाराम<br>गृह संख्या : 195<br>उम्र : 33 लिंग : महिला             | फोटो उपलब्ध | 713 | WSV0575258       | निर्वाचक का नाम : दिनेश कुमार<br>पिता का नाम: लीला राम<br>गृह संख्या : 195<br>उम्र : 32 लिंग : पुरुष | फोटो उपलब्ध | 714 | WSV0390799       | निर्वाचक का नाम : राकेश<br>पिता का नाम: इन्द्राज<br>गृह संख्या : 195<br>उम्र : 32 लिंग : पुरुष                 | फोटो उपलब्ध |
| 715 | WSV0391136       | निर्वाचक का नाम : रोहिताश गुर्जर<br>पिता का नाम: लीलाराम गुर्जर<br>गृह संख्या : 195क<br>उम्र : 38 लिंग : पुरुष | फोटो उपलब्ध | 716 | WSV0391151       | निर्वाचक का नाम : धोलाराम<br>पिता का नाम: लीलाराम<br>गृह संख्या : 195क<br>उम्र : 37 लिंग : पुरुष     | फोटो उपलब्ध | 717 | WSV0390898       | निर्वाचक का नाम : कृष्ण<br>पिता का नाम: लीलाराम<br>गृह संख्या : 195क<br>उम्र : 35 लिंग : पुरुष                 | फोटो उपलब्ध |
| 718 | WSV0805010       | निर्वाचक का नाम : गोदी<br>पति का नाम: कृष्ण<br>गृह संख्या : 195क<br>उम्र : 31 लिंग : महिला                     | फोटो उपलब्ध | 719 | RJ/08/064/102285 | निर्वाचक का नाम : मांगू<br>पिता का नाम: भगवाना<br>गृह संख्या : 197<br>उम्र : 56 लिंग : पुरुष         | फोटो उपलब्ध | 720 | RJ/08/064/102671 | निर्वाचक का नाम : बिरदी<br>पति का नाम: मांगू<br>गृह संख्या : 197<br>उम्र : 54 लिंग : महिला                     | फोटो उपलब्ध |
| 721 | RJ/08/064/102415 | निर्वाचक का नाम : सूगला<br>पिता का नाम: भगवाना<br>गृह संख्या : 197<br>उम्र : 54 लिंग : पुरुष                   | फोटो उपलब्ध | 722 | GDK1010230       | निर्वाचक का नाम : गाहड़ा<br>पिता का नाम: भगवाना<br>गृह संख्या : 197<br>उम्र : 43 लिंग : पुरुष        | फोटो उपलब्ध | 723 | RJ/08/064/102420 | निर्वाचक का नाम : तीजा<br>पति का नाम: मातादीन<br>गृह संख्या : 198<br>उम्र : 71 लिंग : महिला                    | फोटो उपलब्ध |
| 724 | GDK1144526       | निर्वाचक का नाम : हवाई सिंह<br>पिता का नाम: मातादीन<br>गृह संख्या : 198<br>उम्र : 42 लिंग : पुरुष              | फोटो उपलब्ध | 725 | WSV0428862       | निर्वाचक का नाम : मुकेश कुमार<br>पिता का नाम: मातादीन<br>गृह संख्या : 198<br>उम्र : 31 लिंग : पुरुष  | फोटो उपलब्ध | 726 | WSV1550425       | निर्वाचक का नाम : अनिता देवी<br>पति का नाम: राकेश कुमार जाट<br>गृह संख्या : 198<br>उम्र : 31 लिंग : महिला      | फोटो उपलब्ध |

|     |                  |   |             |     |                  |  |             |     |                  |  |             |
|-----|------------------|---|-------------|-----|------------------|--|-------------|-----|------------------|--|-------------|
| 727 | WSV1550409       | निर्वाचक का नाम : राकेश कुमार जाट<br>पिता का नाम: मातादीन जाट<br>गृह संख्या : 198<br>उम्र : 30 लिंग : पुरुष | फोटो उपलब्ध | 728 | RJ/08/064/102856 | निर्वाचक का नाम : रामशरण<br>पिता का नाम: कानाराम<br>गृह संख्या : 199<br>उम्र : 76 लिंग : पुरुष     | फोटो उपलब्ध | 729 | RJ/08/064/102492 | निर्वाचक का नाम : शान्ती<br>पति का नाम: रामशरण<br>गृह संख्या : 199<br>उम्र : 69 लिंग : महिला               | फोटो उपलब्ध |
| 730 | RJ/08/064/102233 | निर्वाचक का नाम : हरिपाल<br>पिता का नाम: कानाराम<br>गृह संख्या : 199<br>उम्र : 55 लिंग : पुरुष              | फोटो उपलब्ध | 731 | RJ/08/064/102491 | निर्वाचक का नाम : प्रेम<br>पति का नाम: हरिपाल<br>गृह संख्या : 199<br>उम्र : 51 लिंग : महिला        | फोटो उपलब्ध | 732 | WSV0390807       | निर्वाचक का नाम : खुशीराम<br>पिता का नाम: रामशरण<br>गृह संख्या : 199<br>उम्र : 34 लिंग : पुरुष             | फोटो उपलब्ध |
| 733 | WSV0428870       | निर्वाचक का नाम : सुमन देवी<br>पति का नाम: खुशी राम<br>गृह संख्या : 199<br>उम्र : 33 लिंग : महिला           | फोटो उपलब्ध | 734 | RJ/08/064/102536 | निर्वाचक का नाम : सरदारा<br>पिता का नाम: प्रभु<br>गृह संख्या : 200<br>उम्र : 89 लिंग : पुरुष       | फोटो उपलब्ध | 735 | RJ/08/064/102360 | निर्वाचक का नाम : तोफली<br>पति का नाम: मामराज<br>गृह संख्या : 200<br>उम्र : 64 लिंग : महिला                | फोटो उपलब्ध |
| 736 | GDK1010248       | निर्वाचक का नाम : विमला<br>पति का नाम: बिहारी<br>गृह संख्या : 200<br>उम्र : 60 लिंग : महिला                 | फोटो उपलब्ध | 737 | RJ/08/064/102264 | निर्वाचक का नाम : हरी<br>पिता का नाम: सरदारा<br>गृह संख्या : 200<br>उम्र : 59 लिंग : पुरुष         | फोटो उपलब्ध | 738 | RJ/08/064/102361 | निर्वाचक का नाम : कमली<br>पति का नाम: हरी<br>गृह संख्या : 200<br>उम्र : 57 लिंग : महिला                    | फोटो उपलब्ध |
| 739 | RJ/08/064/102014 | निर्वाचक का नाम : रामकरण<br>पिता का नाम: सरदारा<br>गृह संख्या : 200<br>उम्र : 55 लिंग : पुरुष               | फोटो उपलब्ध | 740 | GDK1234285       | निर्वाचक का नाम : मुली<br>पति का नाम: रामकरण<br>गृह संख्या : 200<br>उम्र : 54 लिंग : महिला         | फोटो उपलब्ध | 741 | WSV1408590       | निर्वाचक का नाम : रोहताश<br>पिता का नाम: सरदारा<br>गृह संख्या : 200<br>उम्र : 50 लिंग : पुरुष              | फोटो उपलब्ध |
| 742 | GDK1234277       | निर्वाचक का नाम : कृष्णा<br>पति का नाम: रोहताश<br>गृह संख्या : 200<br>उम्र : 44 लिंग : महिला                | फोटो उपलब्ध | 743 | WSV1316256       | निर्वाचक का नाम : खेम चंद<br>पिता का नाम: बिहारी लाल<br>गृह संख्या : 200<br>उम्र : 34 लिंग : पुरुष | फोटो उपलब्ध | 744 | WSV1496405       | निर्वाचक का नाम : अशोक गुर्जर<br>पिता का नाम: रोहितास गुर्जर<br>गृह संख्या : 200<br>उम्र : 20 लिंग : पुरुष | फोटो उपलब्ध |

|     |                  |  |     |                  |   |     |            |  |
|-----|------------------|--|-----|------------------|---|-----|------------|--|
| 745 | WSV1057413       | निर्वाचक का नाम : पिस्ता<br>पिता का नाम: रामकरन<br>गृह संख्या : 160 कोठी वली धनी<br>उम्र : 25 लिंग : महिला   | 746 | WSV0805028       | निर्वाचक का नाम : सुबेराम<br>पिता का नाम: श्रीराम<br>गृह संख्या : 180<br>उम्र : 32 लिंग : पुरुष                   | 747 | WSV0805036 | निर्वाचक का नाम : मनीषा<br>पिता का नाम: सुबेराम<br>गृह संख्या : 180<br>उम्र : 29 लिंग : महिला                    |
| 748 | WSV0290130       | निर्वाचक का नाम : सरोज<br>पति का नाम: हंसराज<br>गृह संख्या : 182<br>उम्र : 36 लिंग : महिला                   | 749 | WSV0290148       | निर्वाचक का नाम : कविता<br>पति का नाम: झाबर<br>गृह संख्या : 182<br>उम्र : 35 लिंग : महिला                         | 750 | WSV0290122 | निर्वाचक का नाम : झब्बर सिंह गुर्जर<br>पिता का नाम: श्रीराम गुर्जर<br>गृह संख्या : 182<br>उम्र : 35 लिंग : पुरुष |
| 751 | WSV1517069       | निर्वाचक का नाम : प्रिया जाट<br>पिता का नाम: पूरणमल गिठाला<br>गृह संख्या : 188<br>उम्र : 20 लिंग : महिला     | 752 | WSV1529569       | निर्वाचक का नाम : नीतू<br>पिता का नाम: चोधमल जाट<br>गृह संख्या : 188<br>उम्र : 20 लिंग : महिला                    | 753 | WSV1135102 | निर्वाचक का नाम : रंजीत गुर्जर<br>पिता का नाम: रामप्रताप<br>गृह संख्या : 191<br>उम्र : 31 लिंग : पुरुष           |
| 754 | WSV1039874       | निर्वाचक का नाम : महेश गुर्जर<br>पिता का नाम: मांगू राम गुर्जर<br>गृह संख्या : 197<br>उम्र : 26 लिंग : पुरुष | 755 | WSV1138031       | निर्वाचक का नाम : विनोद कुमार गुर्जर<br>पिता का नाम: हरी राम गुर्जर<br>गृह संख्या : 200<br>उम्र : 26 लिंग : पुरुष | 756 | WSV1138023 | निर्वाचक का नाम : बरफो देवी<br>पति का नाम: बिन्दू गुर्जर<br>गृह संख्या : 200<br>उम्र : 25 लिंग : महिला           |
| 757 | WSV1039841       | निर्वाचक का नाम : कोयल कुमारी<br>पति का नाम: कालू राम जाट<br>गृह संख्या : 201<br>उम्र : 30 लिंग : महिला      | 758 | WSV1039817       | निर्वाचक का नाम : रामसिंह<br>पिता का नाम: बिल्लू राम<br>गृह संख्या : 201<br>उम्र : 29 लिंग : पुरुष                | 759 | WSV1039858 | निर्वाचक का नाम : रामेश्वर दयाल जाट<br>पिता का नाम: बिल्लू राम जाट<br>गृह संख्या : 201<br>उम्र : 28 लिंग : पुरुष |
| 760 | WSV1661537       | निर्वाचक का नाम : पूजा जाट<br>पिता का नाम: प्रहलाद<br>गृह संख्या : 201<br>उम्र : 19 लिंग : महिला             | 761 | WSV1511526       | निर्वाचक का नाम : सुनील जाट<br>पिता का नाम: रोहिताश्व जाट<br>गृह संख्या : 201क<br>उम्र : 20 लिंग : पुरुष          | 762 | WSV1529965 | निर्वाचक का नाम : विक्रम सिंह<br>पिता का नाम: प्रहलाद जाट<br>गृह संख्या : 201क<br>उम्र : 20 लिंग : पुरुष         |
| 763 | WSV1039940       | निर्वाचक का नाम : विजय कुमार जाट<br>पिता का नाम: भोला राम जाट<br>गृह संख्या : 202<br>उम्र : 30 लिंग : पुरुष  | 764 | WSV1039957       | निर्वाचक का नाम : शंकर लाल जाट<br>पिता का नाम: भोला राम जाट<br>गृह संख्या : 202<br>उम्र : 27 लिंग : पुरुष         | 765 | WSV1435080 | निर्वाचक का नाम : अंकेश जाट<br>पति का नाम: तेजराम जाट<br>गृह संख्या : 202<br>उम्र : 22 लिंग : महिला              |
| 766 | WSV1443589       | निर्वाचक का नाम : सुभाष जाट<br>पिता का नाम: भोला राम जाट<br>गृह संख्या : 202<br>उम्र : 21 लिंग : पुरुष       | 767 | WSV1529940       | निर्वाचक का नाम : पूजा जाट<br>पिता का नाम: रामअवतार जाट<br>गृह संख्या : 202<br>उम्र : 20 लिंग : महिला             | 768 | WSV1039742 | निर्वाचक का नाम : हीरा लाल जाट<br>पिता का नाम: धुना राम जाट<br>गृह संख्या : 203<br>उम्र : 30 लिंग : पुरुष        |
| 769 | WSV1481183       | निर्वाचक का नाम : सुल्तान<br>पिता का नाम: बाला<br>गृह संख्या : 212<br>उम्र : 86 लिंग : पुरुष                 | 770 | RJ/08/064/102349 | निर्वाचक का नाम : बिरदी<br>पति का नाम: सुल्तान<br>गृह संख्या : 212<br>उम्र : 81 लिंग : महिला                      | 771 | WSV1439033 | निर्वाचक का नाम : छोटी देवी<br>पति का नाम: रामावतार गुर्जर<br>गृह संख्या : 212<br>उम्र : 64 लिंग : महिला         |
| 772 | RJ/08/064/102996 | निर्वाचक का नाम : रामोतार<br>पिता का नाम: सुल्तान<br>गृह संख्या : 212<br>उम्र : 62 लिंग : पुरुष              | 773 | GDK1256189       | निर्वाचक का नाम : प्रकाश<br>पिता का नाम: सुल्तान<br>गृह संख्या : 212<br>उम्र : 44 लिंग : पुरुष                    | 774 | GDK1256197 | निर्वाचक का नाम : सन्ती<br>पति का नाम: प्रकाश<br>गृह संख्या : 212<br>उम्र : 42 लिंग : महिला                      |

|     |                  |  |             |     |                  |   |             |     |                  |   |             |
|-----|------------------|--|-------------|-----|------------------|---|-------------|-----|------------------|---|-------------|
| 775 | WSV1070747       | निर्वाचक का नाम : खामोशी<br>पति का नाम: पूरन<br>गृह संख्या : 212<br>उम्र : 37 लिंग : महिला                     | फोटो उपलब्ध | 776 | WSV0428888       | निर्वाचक का नाम : पुरेण चन्द<br>पिता का नाम: सुल्तान<br>गृह संख्या : 212<br>उम्र : 33 लिंग : पुरुष              | फोटो उपलब्ध | 777 | WSV0725093       | निर्वाचक का नाम : मनोहर गुर्जर<br>पिता का नाम: रामवतार गुर्जर<br>गृह संख्या : 212<br>उम्र : 29 लिंग : पुरुष       | फोटो उपलब्ध |
| 778 | WSV1682392       | निर्वाचक का नाम : नचिता गुर्जर<br>पिता का नाम: प्रकाश चंद गुर्जर<br>गृह संख्या : 212<br>उम्र : 19 लिंग : महिला | फोटो उपलब्ध | 779 | WSV1683374       | निर्वाचक का नाम : सुरेश गुर्जर<br>पिता का नाम: रामवतार गुर्जर<br>गृह संख्या : 212<br>उम्र : 19 लिंग : महिला     | फोटो उपलब्ध | 780 | RJ/08/064/102562 | निर्वाचक का नाम : बन्शी<br>पिता का नाम: बाला<br>गृह संख्या : 213<br>उम्र : 81 लिंग : पुरुष                        | फोटो उपलब्ध |
| 781 | RJ/08/064/102314 | निर्वाचक का नाम : धापा<br>पति का नाम: बन्शी<br>गृह संख्या : 213<br>उम्र : 76 लिंग : महिला                      | फोटो उपलब्ध | 782 | GDK1010271       | निर्वाचक का नाम : बुद्धलाल<br>पिता का नाम: बन्शी<br>गृह संख्या : 213<br>उम्र : 44 लिंग : पुरुष                  | फोटो उपलब्ध | 783 | GDK1010289       | निर्वाचक का नाम : मेवा<br>पिता का नाम: बुद्धलाल<br>गृह संख्या : 213<br>उम्र : 43 लिंग : महिला                     | फोटो उपलब्ध |
| 784 | GDK1010297       | निर्वाचक का नाम : महेश<br>पिता का नाम: बन्शी<br>गृह संख्या : 213<br>उम्र : 42 लिंग : पुरुष                     | फोटो उपलब्ध | 785 | WSV0001396       | निर्वाचक का नाम : मन्नी<br>पति का नाम: महेश<br>गृह संख्या : 213<br>उम्र : 42 लिंग : महिला                       | फोटो उपलब्ध | 786 | WSV1584374       | निर्वाचक का नाम : कविता गुर्जर<br>पिता का नाम: बुद्धाराम गुर्जर<br>गृह संख्या : 213<br>उम्र : 20 लिंग : महिला     | फोटो उपलब्ध |
| 787 | RJ/08/064/102160 | निर्वाचक का नाम : सुन्दरी<br>पति का नाम: झांझूराम<br>गृह संख्या : 214<br>उम्र : 80 लिंग : महिला                | फोटो उपलब्ध | 788 | RJ/08/064/102241 | निर्वाचक का नाम : सेडी<br>पति का नाम: जगदीश<br>गृह संख्या : 214<br>उम्र : 76 लिंग : महिला                       | फोटो उपलब्ध | 789 | RJ/08/064/102539 | निर्वाचक का नाम : साधूराम<br>पिता का नाम: रामनाथ<br>गृह संख्या : 214<br>उम्र : 71 लिंग : पुरुष                    | फोटो उपलब्ध |
| 790 | RJ/08/064/102145 | निर्वाचक का नाम : फूली<br>पति का नाम: साधुराम<br>गृह संख्या : 214<br>उम्र : 69 लिंग : महिला                    | फोटो उपलब्ध | 791 | RJ/08/064/102053 | निर्वाचक का नाम : मूलचन्द<br>पिता का नाम: रामनाथ<br>गृह संख्या : 214<br>उम्र : 66 लिंग : पुरुष                  | फोटो उपलब्ध | 792 | RJ/08/064/102146 | निर्वाचक का नाम : पांची<br>पति का नाम: मूलचन्द<br>गृह संख्या : 214<br>उम्र : 62 लिंग : महिला                      | फोटो उपलब्ध |
| 793 | RJ/08/064/102143 | निर्वाचक का नाम : हरदान<br>पिता का नाम: जगदीश<br>गृह संख्या : 214<br>उम्र : 56 लिंग : पुरुष                    | फोटो उपलब्ध | 794 | RJ/08/064/102067 | निर्वाचक का नाम : सीताराम<br>पिता का नाम: झांझूराम<br>गृह संख्या : 214<br>उम्र : 56 लिंग : पुरुष                | फोटो उपलब्ध | 795 | RJ/08/064/102163 | निर्वाचक का नाम : पिसता<br>पति का नाम: सिताराम<br>गृह संख्या : 214<br>उम्र : 55 लिंग : महिला                      | फोटो उपलब्ध |
| 796 | WSV1298439       | निर्वाचक का नाम : इमरती देवी<br>पति का नाम: देशराज<br>गृह संख्या : 214<br>उम्र : 47 लिंग : महिला               | फोटो उपलब्ध | 797 | GDK1010305       | निर्वाचक का नाम : महेशचन्द<br>पिता का नाम: जगदीश<br>गृह संख्या : 214<br>उम्र : 46 लिंग : पुरुष                  | फोटो उपलब्ध | 798 | GDK1010313       | निर्वाचक का नाम : बीला<br>पति का नाम: महेशचन्द<br>गृह संख्या : 214<br>उम्र : 45 लिंग : महिला                      | फोटो उपलब्ध |
| 799 | GDK1010321       | निर्वाचक का नाम : बुद्धाराम<br>पिता का नाम: साधुराम<br>गृह संख्या : 214<br>उम्र : 44 लिंग : पुरुष              | फोटो उपलब्ध | 800 | GDK1144534       | निर्वाचक का नाम : लाली<br>पति का नाम: बुद्धाराम<br>गृह संख्या : 214<br>उम्र : 44 लिंग : महिला                   | फोटो उपलब्ध | 801 | GDK9595208       | निर्वाचक का नाम : नरेश<br>पिता का नाम: साधुराम<br>गृह संख्या : 214<br>उम्र : 37 लिंग : पुरुष                      | फोटो उपलब्ध |
| 802 | WSV0290155       | निर्वाचक का नाम : सुनीता<br>पति का नाम: नरेश<br>गृह संख्या : 214<br>उम्र : 35 लिंग : महिला                     | फोटो उपलब्ध | 803 | WSV1040039       | निर्वाचक का नाम : मुकेश कुमार गुर्जर<br>पिता का नाम: हरदान गुर्जर<br>गृह संख्या : 214<br>उम्र : 31 लिंग : पुरुष | फोटो उपलब्ध | 804 | WSV1136860       | निर्वाचक का नाम : सुमित्रा गुर्जर<br>पति का नाम: मुकेश कुमार गुर्जर<br>गृह संख्या : 214<br>उम्र : 31 लिंग : महिला | फोटो उपलब्ध |

|     |                  |  |             |     |                  |   |             |     |                  |   |             |
|-----|------------------|--|-------------|-----|------------------|---|-------------|-----|------------------|---|-------------|
| 805 | WSV1454552       | निर्वाचक का नाम : दिनेश गुर्जर<br>पिता का नाम: महेश चंद गुर्जर<br>गृह संख्या : 214<br>उम्र : 22 लिंग : पुरुष | फोटो उपलब्ध | 806 | WSV1527357       | निर्वाचक का नाम : सतीश गुर्जर<br>पिता का नाम: सीताराम गुर्जर<br>गृह संख्या : 214<br>उम्र : 20 लिंग : पुरुष  | फोटो उपलब्ध | 807 | WSV1697549       | निर्वाचक का नाम : पंकज गुर्जर<br>पिता का नाम: देशराज गुर्जर<br>गृह संख्या : 214<br>उम्र : 19 लिंग : पुरुष       | फोटो उपलब्ध |
| 808 | RJ/08/064/102132 | निर्वाचक का नाम : श्रीराम<br>पिता का नाम: लेखू<br>गृह संख्या : 215<br>उम्र : 86 लिंग : पुरुष                 | फोटो उपलब्ध | 809 | RJ/08/064/102152 | निर्वाचक का नाम : पारा<br>पति का नाम: श्रीराम<br>गृह संख्या : 215<br>उम्र : 81 लिंग : महिला                 | फोटो उपलब्ध | 810 | GDK1256569       | निर्वाचक का नाम : हंसराज<br>पिता का नाम: श्रीराम<br>गृह संख्या : 215<br>उम्र : 41 लिंग : पुरुष                  | फोटो उपलब्ध |
| 811 | RJ/08/064/102643 | निर्वाचक का नाम : पूरण गुर्जर<br>पिता का नाम: भौमा<br>गृह संख्या : 216<br>उम्र : 67 लिंग : पुरुष             | फोटो उपलब्ध | 812 | GDK1010339       | निर्वाचक का नाम : सन्ति देवी<br>पति का नाम: पूरण गुर्जर<br>गृह संख्या : 216<br>उम्र : 65 लिंग : महिला       | फोटो उपलब्ध | 813 | RJ/08/064/102402 | निर्वाचक का नाम : मेवा<br>पति का नाम: रमेश<br>गृह संख्या : 216<br>उम्र : 55 लिंग : महिला                        | फोटो उपलब्ध |
| 814 | GDK1010347       | निर्वाचक का नाम : सजना<br>पति का नाम: गंगासहाय<br>गृह संख्या : 216<br>उम्र : 49 लिंग : महिला                 | फोटो उपलब्ध | 815 | GDK1010354       | निर्वाचक का नाम : यादराम<br>पिता का नाम: भौमा<br>गृह संख्या : 216<br>उम्र : 44 लिंग : पुरुष                 | फोटो उपलब्ध | 816 | GDK1010362       | निर्वाचक का नाम : चाना<br>पति का नाम: यादराम<br>गृह संख्या : 216<br>उम्र : 44 लिंग : महिला                      | फोटो उपलब्ध |
| 817 | WSV0612507       | निर्वाचक का नाम : गजेन्द्र<br>पिता का नाम: पूरण मल<br>गृह संख्या : 216<br>उम्र : 32 लिंग : पुरुष             | फोटो उपलब्ध | 818 | WSV1138056       | निर्वाचक का नाम : प्रियंका देवी<br>पति का नाम: गजेंद्र गुर्जर<br>गृह संख्या : 216<br>उम्र : 31 लिंग : महिला | फोटो उपलब्ध | 819 | WSV1398213       | निर्वाचक का नाम : मुकेश गुर्जर<br>पिता का नाम: रमेश चंद गुर्जर<br>गृह संख्या : 216<br>उम्र : 24 लिंग : पुरुष    | फोटो उपलब्ध |
| 820 | WSV1429604       | निर्वाचक का नाम : मिठ्ठन बाई<br>पति का नाम: विकास चंद गुर्जर<br>गृह संख्या : 216<br>उम्र : 23 लिंग : महिला   | फोटो उपलब्ध | 821 | WSV1552538       | निर्वाचक का नाम : सचिन<br>पिता का नाम: गंगा सहाय गुर्जर<br>गृह संख्या : 216<br>उम्र : 23 लिंग : पुरुष       | फोटो उपलब्ध | 822 | WSV1515584       | निर्वाचक का नाम : मनोज कुमार गुर्जर<br>पिता का नाम: यादराम गुर्जर<br>गृह संख्या : 216<br>उम्र : 20 लिंग : पुरुष | फोटो उपलब्ध |
| 823 | WSV1697341       | निर्वाचक का नाम : मौसम गुर्जर<br>पिता का नाम: पूरणमल गुर्जर<br>गृह संख्या : 216<br>उम्र : 19 लिंग : महिला    | फोटो उपलब्ध | 824 | WSV0428896       | निर्वाचक का नाम : तीजा देवी<br>पति का नाम: मंगत राम<br>गृह संख्या : 217<br>उम्र : 82 लिंग : महिला           | फोटो उपलब्ध | 825 | RJ/08/064/102225 | निर्वाचक का नाम : बरजी<br>पति का नाम: दाना<br>गृह संख्या : 217<br>उम्र : 79 लिंग : महिला                        | फोटो उपलब्ध |
| 826 | RJ/08/064/102226 | निर्वाचक का नाम : धापा<br>पति का नाम: छीतर<br>गृह संख्या : 217<br>उम्र : 75 लिंग : महिला                     | फोटो उपलब्ध | 827 | RJ/08/064/102373 | निर्वाचक का नाम : शिम्भू<br>पिता का नाम: सोणा<br>गृह संख्या : 217<br>उम्र : 71 लिंग : पुरुष                 | फोटो उपलब्ध | 828 | GDK1144559       | निर्वाचक का नाम : बादामी<br>पति का नाम: शिम्भू<br>गृह संख्या : 217<br>उम्र : 64 लिंग : महिला                    | फोटो उपलब्ध |
| 829 | GDK1010404       | निर्वाचक का नाम : रेवती देवी<br>पति का नाम: रामावतार गुर्जर<br>गृह संख्या : 217<br>उम्र : 62 लिंग : महिला    | फोटो उपलब्ध | 830 | GDK1010388       | निर्वाचक का नाम : रामवतार<br>पिता का नाम: दाना<br>गृह संख्या : 217<br>उम्र : 57 लिंग : पुरुष                | फोटो उपलब्ध | 831 | WSV0076265       | निर्वाचक का नाम : मूर्ती<br>पति का नाम: मुखराम<br>गृह संख्या : 217<br>उम्र : 53 लिंग : महिला                    | फोटो उपलब्ध |
| 832 | RJ/08/064/102543 | निर्वाचक का नाम : मामराज<br>पिता का नाम: मंगत<br>गृह संख्या : 217<br>उम्र : 49 लिंग : पुरुष                  | फोटो उपलब्ध | 833 | GDK1256577       | निर्वाचक का नाम : कैलाश<br>पिता का नाम: सूरजाराम<br>गृह संख्या : 217<br>उम्र : 47 लिंग : पुरुष              | फोटो उपलब्ध | 834 | GDK9595232       | निर्वाचक का नाम : मोहनलाल<br>पिता का नाम: मंगतराम<br>गृह संख्या : 217<br>उम्र : 46 लिंग : पुरुष                 | फोटो उपलब्ध |

|     |                  |   |     |            |  |     |            |  |
|-----|------------------|---|-----|------------|--|-----|------------|--|
| 835 | GDK1010412       | निर्वाचक का नाम : सुभाष<br>पिता का नाम: दाना<br>गृह संख्या : 217<br>उम्र : 46 लिंग : पुरुष                      | 836 | GDK1010370 | निर्वाचक का नाम : चांद देवी<br>पति का नाम: मामराज<br>गृह संख्या : 217<br>उम्र : 46 लिंग : महिला            | 837 | GDK1256585 | निर्वाचक का नाम : केला<br>पति का नाम: केलाश चन्द<br>गृह संख्या : 217<br>उम्र : 45 लिंग : महिला                         |
| 838 | RJ/08/064/102129 | निर्वाचक का नाम : ओमप्रकाश<br>पिता का नाम: मंगत<br>गृह संख्या : 217<br>उम्र : 44 लिंग : पुरुष                   | 839 | GDK1144542 | निर्वाचक का नाम : धोली<br>पति का नाम: सुभाष<br>गृह संख्या : 217<br>उम्र : 44 लिंग : महिला                  | 840 | GDK1326735 | निर्वाचक का नाम : तोफली<br>पति का नाम: सुभाषचन्द<br>गृह संख्या : 217<br>उम्र : 43 लिंग : महिला                         |
| 841 | GDK1010420       | निर्वाचक का नाम : सुरेश गुर्जर<br>पिता का नाम: मंगतराम<br>गृह संख्या : 217<br>उम्र : 43 लिंग : पुरुष            | 842 | GDK1010438 | निर्वाचक का नाम : रोहिताश<br>पिता का नाम: छीतरमल<br>गृह संख्या : 217<br>उम्र : 42 लिंग : पुरुष             | 843 | GDK1326487 | निर्वाचक का नाम : कल्ली<br>पति का नाम: मोहनलाल<br>गृह संख्या : 217<br>उम्र : 41 लिंग : महिला                           |
| 844 | WSV0209015       | निर्वाचक का नाम : कृष्णा देवी<br>पति का नाम: सुरेश<br>गृह संख्या : 217<br>उम्र : 40 लिंग : महिला                | 845 | GDK9595448 | निर्वाचक का नाम : सियाराम<br>पिता का नाम: दानाराम<br>गृह संख्या : 217<br>उम्र : 40 लिंग : पुरुष            | 846 | WSV0340539 | निर्वाचक का नाम : रोशन देवी<br>पति का नाम: मुरारी<br>गृह संख्या : 217<br>उम्र : 39 लिंग : महिला                        |
| 847 | GDK9595455       | निर्वाचक का नाम : मीरा देवी<br>पति का नाम: सियाराम<br>गृह संख्या : 217<br>उम्र : 39 लिंग : महिला                | 848 | GDK1326131 | निर्वाचक का नाम : सुरेश चन्द<br>पिता का नाम: धीसा राम<br>गृह संख्या : 217<br>उम्र : 39 लिंग : पुरुष        | 849 | GDK1256593 | निर्वाचक का नाम : धोली देवी<br>पति का नाम: सुरेश चन्द<br>गृह संख्या : 217<br>उम्र : 39 लिंग : महिला                    |
| 850 | GDK9595463       | निर्वाचक का नाम : मुरारी लाल<br>पिता का नाम: छीतर<br>गृह संख्या : 217<br>उम्र : 38 लिंग : पुरुष                 | 851 | GDK9595406 | निर्वाचक का नाम : महेन्द्र कुमार<br>पिता का नाम: छीतर<br>गृह संख्या : 217<br>उम्र : 35 लिंग : पुरुष        | 852 | WSV0612663 | निर्वाचक का नाम : उगन्ता देवी<br>पति का नाम: महेन्द्र कुमार<br>गृह संख्या : 217<br>उम्र : 33 लिंग : महिला              |
| 853 | WSV0575290       | निर्वाचक का नाम : सतीश कुमार<br>पिता का नाम: मामराज<br>गृह संख्या : 217<br>उम्र : 32 लिंग : पुरुष               | 854 | WSV0612655 | निर्वाचक का नाम : कृष्ण कुमार<br>पिता का नाम: छीतर मल<br>गृह संख्या : 217<br>उम्र : 31 लिंग : पुरुष        | 855 | WSV0725101 | निर्वाचक का नाम : कविता गुर्जर<br>पति का नाम: सतीश कुमार<br>गृह संख्या : 217<br>उम्र : 29 लिंग : महिला                 |
| 856 | WSV0805069       | निर्वाचक का नाम : विकास कुमार<br>पिता का नाम: मामराज<br>गृह संख्या : 217<br>उम्र : 28 लिंग : पुरुष              | 857 | WSV0805051 | निर्वाचक का नाम : हितेश<br>पिता का नाम: राम अवतार<br>गृह संख्या : 217<br>उम्र : 28 लिंग : पुरुष            | 858 | WSV1006741 | निर्वाचक का नाम : सुशीला<br>पति का नाम: कृष्ण कुमार<br>गृह संख्या : 217<br>उम्र : 28 लिंग : महिला                      |
| 859 | WSV1033737       | निर्वाचक का नाम : मनोज गुर्जर<br>पति का नाम: विकास कुमार तेक्ला<br>गृह संख्या : 217<br>उम्र : 27 लिंग : महिला   | 860 | WSV1230606 | निर्वाचक का नाम : बिमला गुर्जर<br>पति का नाम: हितेश ठेकला<br>गृह संख्या : 217<br>उम्र : 27 लिंग : महिला    | 861 | WSV1006733 | निर्वाचक का नाम : सोनू गुर्जर<br>पिता का नाम: रोहितस गुर्जर<br>गृह संख्या : 217<br>उम्र : 26 लिंग : पुरुष              |
| 862 | WSV1088657       | निर्वाचक का नाम : राजेंद्र गुर्जर<br>पिता का नाम: कैलाशचंद गुर्जर<br>गृह संख्या : 217<br>उम्र : 25 लिंग : पुरुष | 863 | WSV1387901 | निर्वाचक का नाम : सुमन गुर्जर<br>पति का नाम: राजेंद्र गुर्जर<br>गृह संख्या : 217<br>उम्र : 24 लिंग : महिला | 864 | WSV1429422 | निर्वाचक का नाम : विजेंद्र कुमार गुर्जर<br>पिता का नाम: शिभू दयाल गुर्जर<br>गृह संख्या : 217<br>उम्र : 24 लिंग : पुरुष |

|     |                  |   |             |     |                  |   |             |     |                  |   |             |
|-----|------------------|---|-------------|-----|------------------|---|-------------|-----|------------------|---|-------------|
| 865 | WSV1539758       | निर्वाचक का नाम : उर्मिला गुर्जर<br>पति का नाम: खुशीराम गुर्जर<br>गृह संख्या : 217<br>उम्र : 24 लिंग : महिला    | फोटो उपलब्ध | 866 | WSV1327188       | निर्वाचक का नाम : राहुल ठेकला<br>पिता का नाम: मोहन लाल ठेकला<br>गृह संख्या : 217<br>उम्र : 23 लिंग : पुरुष      | फोटो उपलब्ध | 867 | WSV1335355       | निर्वाचक का नाम : तुमकेश ठेकला<br>पिता का नाम: सुभाष चंद गुर्जर<br>गृह संख्या : 217<br>उम्र : 22 लिंग : पुरुष | फोटो उपलब्ध |
| 868 | WSV1437375       | निर्वाचक का नाम : दशरथ गुर्जर<br>पिता का नाम: रोहितास गुर्जर<br>गृह संख्या : 217<br>उम्र : 22 लिंग : पुरुष      | फोटो उपलब्ध | 869 | WSV1584424       | निर्वाचक का नाम : सचिन<br>पिता का नाम: कैलाश गुर्जर<br>गृह संख्या : 217<br>उम्र : 20 लिंग : पुरुष               | फोटो उपलब्ध | 870 | RJ/08/064/102077 | निर्वाचक का नाम : रिछपाल<br>पिता का नाम: लाधू<br>गृह संख्या : 219<br>उम्र : 88 लिंग : पुरुष                   | फोटो उपलब्ध |
| 871 | WSV1033778       | निर्वाचक का नाम : हीरालाल<br>पिता का नाम: गुला राम<br>गृह संख्या : 219<br>उम्र : 69 लिंग : पुरुष                | फोटो उपलब्ध | 872 | RJ/08/064/102055 | निर्वाचक का नाम : रामजीलाल<br>पिता का नाम: गुल्ला<br>गृह संख्या : 219<br>उम्र : 66 लिंग : पुरुष                 | फोटो उपलब्ध | 873 | RJ/08/064/102271 | निर्वाचक का नाम : सन्ति देवी<br>पति का नाम: हीरा लाल<br>गृह संख्या : 219<br>उम्र : 64 लिंग : महिला            | फोटो उपलब्ध |
| 874 | RJ/08/064/102396 | निर्वाचक का नाम : बदामी<br>पति का नाम: रामजीलाल<br>गृह संख्या : 219<br>उम्र : 63 लिंग : महिला                   | फोटो उपलब्ध | 875 | WSV1147214       | निर्वाचक का नाम : सुशीला देवी<br>पति का नाम: शीश राम गुर्जर<br>गृह संख्या : 219<br>उम्र : 36 लिंग : महिला       | फोटो उपलब्ध | 876 | WSV0323469       | निर्वाचक का नाम : शीशराम<br>पिता का नाम: रामजीलाल<br>गृह संख्या : 219<br>उम्र : 35 लिंग : पुरुष               | फोटो उपलब्ध |
| 877 | WSV0323477       | निर्वाचक का नाम : विश्राम<br>पिता का नाम: रिछपाल<br>गृह संख्या : 219<br>उम्र : 33 लिंग : पुरुष                  | फोटो उपलब्ध | 878 | WSV0391029       | निर्वाचक का नाम : विमलादेवी<br>पति का नाम: विश्राम गुर्जर<br>गृह संख्या : 219<br>उम्र : 32 लिंग : महिला         | फोटो उपलब्ध | 879 | WSV1555069       | निर्वाचक का नाम : शांति देवी<br>पति का नाम: सुवा लाल<br>गृह संख्या : 220<br>उम्र : 70 लिंग : महिला            | फोटो उपलब्ध |
| 880 | WSV1555051       | निर्वाचक का नाम : सुवा लाल गुर्जर<br>पिता का नाम: बोदू राम गुर्जर<br>गृह संख्या : 220<br>उम्र : 67 लिंग : पुरुष | फोटो उपलब्ध | 881 | GDK1256213       | निर्वाचक का नाम : कृष्ण<br>पिता का नाम: सूवा<br>गृह संख्या : 220<br>उम्र : 44 लिंग : पुरुष                      | फोटो उपलब्ध | 882 | GDK9595273       | निर्वाचक का नाम : लाली<br>पति का नाम: कृष्ण<br>गृह संख्या : 220<br>उम्र : 43 लिंग : महिला                     | फोटो उपलब्ध |
| 883 | WSV0290171       | निर्वाचक का नाम : अशोक<br>पिता का नाम: सुवाला<br>गृह संख्या : 220<br>उम्र : 38 लिंग : पुरुष                     | फोटो उपलब्ध | 884 | WSV0290163       | निर्वाचक का नाम : बतो देवी<br>पति का नाम: अशोक<br>गृह संख्या : 220<br>उम्र : 36 लिंग : महिला                    | फोटो उपलब्ध | 885 | WSV1293232       | निर्वाचक का नाम : सुमन बाई<br>पति का नाम: हेमसिंह गुर्जर<br>गृह संख्या : 220<br>उम्र : 23 लिंग : महिला        | फोटो उपलब्ध |
| 886 | WSV1088632       | निर्वाचक का नाम : सीताराम चनीजा<br>पिता का नाम: सुवा लाल चनीजा<br>गृह संख्या : 220<br>उम्र : 22 लिंग : पुरुष    | फोटो उपलब्ध | 887 | WSV1550052       | निर्वाचक का नाम : विकाश गुर्जर<br>पिता का नाम: कृष्ण कुमार गुर्जर<br>गृह संख्या : 220<br>उम्र : 21 लिंग : पुरुष | फोटो उपलब्ध | 888 | WSV0612689       | निर्वाचक का नाम : हरिराम<br>पिता का नाम: बीरबल<br>गृह संख्या : 220क<br>उम्र : 60 लिंग : पुरुष                 | फोटो उपलब्ध |
| 889 | WSV0612697       | निर्वाचक का नाम : राजाराम<br>पिता का नाम: बीरबल<br>गृह संख्या : 220क<br>उम्र : 57 लिंग : पुरुष                  | फोटो उपलब्ध | 890 | WSV0612705       | निर्वाचक का नाम : पप्पूराम<br>पिता का नाम: बीरबल<br>गृह संख्या : 220क<br>उम्र : 54 लिंग : पुरुष                 | फोटो उपलब्ध | 891 | WSV0612713       | निर्वाचक का नाम : मूली देवी<br>पति का नाम: पप्पूराम<br>गृह संख्या : 220क<br>उम्र : 52 लिंग : महिला            | फोटो उपलब्ध |
| 892 | WSV0612721       | निर्वाचक का नाम : रामजीलाल<br>पिता का नाम: बीरबल<br>गृह संख्या : 220क<br>उम्र : 37 लिंग : पुरुष                 | फोटो उपलब्ध | 893 | WSV0612739       | निर्वाचक का नाम : मौसम देवी<br>पति का नाम: रामजीलाल<br>गृह संख्या : 220क<br>उम्र : 33 लिंग : महिला              | फोटो उपलब्ध | 894 | WSV1442334       | निर्वाचक का नाम : हंसराज गुर्जर<br>पिता का नाम: हरी राम गुर्जर<br>गृह संख्या : 220क<br>उम्र : 21 लिंग : पुरुष | फोटो उपलब्ध |

|     |                  |   |             |     |                  |   |             |     |                  |  |             |
|-----|------------------|---|-------------|-----|------------------|---|-------------|-----|------------------|--|-------------|
| 895 | WSV1542281       | निर्वाचक का नाम : सचिन गुर्जर<br>पिता का नाम: पप्पूराम गुर्जर<br>गृह संख्या : 220क<br>उम्र : 20 लिंग : पुरुष      | फोटो उपलब्ध | 896 | WSV1511963       | निर्वाचक का नाम : छोट्टन गुर्जर<br>पिता का नाम: हरी राम गुर्जर<br>गृह संख्या : 220क<br>उम्र : 20 लिंग : पुरुष | फोटो उपलब्ध | 897 | GDK1256544       | निर्वाचक का नाम : ईमरती<br>पति का नाम: गरीबा<br>गृह संख्या : 221<br>उम्र : 44 लिंग : महिला                   | फोटो उपलब्ध |
| 898 | GDK1326602       | निर्वाचक का नाम : गरीबा राम<br>पिता का नाम: महादेव<br>गृह संख्या : 221<br>उम्र : 44 लिंग : पुरुष                  | फोटो उपलब्ध | 899 | WSV1070721       | निर्वाचक का नाम : राजू<br>पिता का नाम: गरीबा<br>गृह संख्या : 221<br>उम्र : 26 लिंग : पुरुष                    | फोटो उपलब्ध | 900 | WSV1484211       | निर्वाचक का नाम : राकेश गुर्जर<br>पिता का नाम: गरिबा गुर्जर<br>गृह संख्या : 221<br>उम्र : 25 लिंग : पुरुष    | फोटो उपलब्ध |
| 901 | RJ/08/064/102549 | निर्वाचक का नाम : महादेव<br>पिता का नाम: प्रभु<br>गृह संख्या : 222<br>उम्र : 69 लिंग : पुरुष                      | फोटो उपलब्ध | 902 | RJ/08/064/102317 | निर्वाचक का नाम : छोटी<br>पति का नाम: महादेव<br>गृह संख्या : 222<br>उम्र : 66 लिंग : महिला                    | फोटो उपलब्ध | 903 | RJ/08/064/102069 | निर्वाचक का नाम : छोतर<br>पिता का नाम: प्रभु<br>गृह संख्या : 223<br>उम्र : 76 लिंग : पुरुष                   | फोटो उपलब्ध |
| 904 | RJ/08/064/102140 | निर्वाचक का नाम : मुखराम<br>पिता का नाम: सुरजा राम<br>गृह संख्या : 223<br>उम्र : 73 लिंग : पुरुष                  | फोटो उपलब्ध | 905 | RJ/08/064/102413 | निर्वाचक का नाम : भौरी<br>पति का नाम: छोतर<br>गृह संख्या : 223<br>उम्र : 71 लिंग : महिला                      | फोटो उपलब्ध | 906 | WSV0612747       | निर्वाचक का नाम : मातादीन<br>पिता का नाम: छोतरमल<br>गृह संख्या : 223<br>उम्र : 41 लिंग : पुरुष               | फोटो उपलब्ध |
| 907 | WSV0612754       | निर्वाचक का नाम : अनिता देवी<br>पति का नाम: मातादीन<br>गृह संख्या : 223<br>उम्र : 37 लिंग : महिला                 | फोटो उपलब्ध | 908 | WSV0612762       | निर्वाचक का नाम : हीरालाल<br>पिता का नाम: छोतरमल<br>गृह संख्या : 223<br>उम्र : 34 लिंग : पुरुष                | फोटो उपलब्ध | 909 | WSV0612770       | निर्वाचक का नाम : रेखा देवी<br>पति का नाम: हीरालाल<br>गृह संख्या : 223<br>उम्र : 30 लिंग : महिला             | फोटो उपलब्ध |
| 910 | WSV1687243       | निर्वाचक का नाम : सकीना<br>पिता का नाम: मुखराम गुर्जर<br>गृह संख्या : 223<br>उम्र : 19 लिंग : महिला               | फोटो उपलब्ध | 911 | RJ/08/064/102274 | निर्वाचक का नाम : शान्ती<br>पति का नाम: हनुमान<br>गृह संख्या : 224<br>उम्र : 69 लिंग : महिला                  | फोटो उपलब्ध | 912 | GDK1233790       | निर्वाचक का नाम : भोमाराम<br>पिता का नाम: भूराराम<br>गृह संख्या : 224<br>उम्र : 69 लिंग : पुरुष              | फोटो उपलब्ध |
| 913 | RJ/08/064/102907 | निर्वाचक का नाम : हनुमान सहाय गुर्जर<br>पिता का नाम: नथू राम गुर्जर<br>गृह संख्या : 224<br>उम्र : 66 लिंग : पुरुष | फोटो उपलब्ध | 914 | WSV1481985       | निर्वाचक का नाम : कल्ली देवी<br>पति का नाम: शहमल गुर्जर<br>गृह संख्या : 224<br>उम्र : 59 लिंग : महिला         | फोटो उपलब्ध | 915 | GDK1144567       | निर्वाचक का नाम : धर्मवीर<br>पिता का नाम: भोमाराम<br>गृह संख्या : 224<br>उम्र : 44 लिंग : पुरुष              | फोटो उपलब्ध |
| 916 | WSV0124594       | निर्वाचक का नाम : राजीव<br>पिता का नाम: हनुमान<br>गृह संख्या : 224<br>उम्र : 37 लिंग : पुरुष                      | फोटो उपलब्ध | 917 | WSV0323444       | निर्वाचक का नाम : मंजु<br>पति का नाम: राजीव<br>गृह संख्या : 224<br>उम्र : 35 लिंग : महिला                     | फोटो उपलब्ध | 918 | WSV0124602       | निर्वाचक का नाम : राजेश<br>पिता का नाम: हनुमान<br>गृह संख्या : 224<br>उम्र : 35 लिंग : पुरुष                 | फोटो उपलब्ध |
| 919 | WSV0323451       | निर्वाचक का नाम : माया देवी<br>पति का नाम: राजेश<br>गृह संख्या : 224<br>उम्र : 33 लिंग : महिला                    | फोटो उपलब्ध | 920 | WSV0725127       | निर्वाचक का नाम : दीपक चनेजा<br>पिता का नाम: शहमल गुर्जर<br>गृह संख्या : 224<br>उम्र : 30 लिंग : पुरुष        | फोटो उपलब्ध | 921 | WSV0725135       | निर्वाचक का नाम : अशोक वाल्मिक<br>पिता का नाम: भोमाराम वाल्मिक<br>गृह संख्या : 224<br>उम्र : 29 लिंग : पुरुष | फोटो उपलब्ध |
| 922 | WSV0805077       | निर्वाचक का नाम : नीरज चनिजा<br>पिता का नाम: हनुमान चनिजा<br>गृह संख्या : 224<br>उम्र : 27 लिंग : पुरुष           | फोटो उपलब्ध | 923 | WSV1334515       | निर्वाचक का नाम : काजल<br>पति का नाम: अशोक वाल्मिक<br>गृह संख्या : 224<br>उम्र : 22 लिंग : महिला              | फोटो उपलब्ध | 924 | WSV0428904       | निर्वाचक का नाम : महेन्द्र<br>पिता का नाम: भौमा राम<br>गृह संख्या : 224क<br>उम्र : 38 लिंग : पुरुष           | फोटो उपलब्ध |

|     |                  |  |             |     |                  |  |             |     |                  |   |             |
|-----|------------------|--|-------------|-----|------------------|--|-------------|-----|------------------|---|-------------|
| 925 | RJ/08/064/102821 | निर्वाचक का नाम : बनशी<br>पिता का नाम: फूला<br>गृह संख्या : 226<br>उम्र : 66 लिंग : पुरुष                | फोटो उपलब्ध | 926 | RJ/08/064/102048 | निर्वाचक का नाम : गीता<br>पति का नाम: बनशी<br>गृह संख्या : 226<br>उम्र : 63 लिंग : महिला                   | फोटो उपलब्ध | 927 | RJ/08/064/102410 | निर्वाचक का नाम : कल्ली<br>पति का नाम: बाबुलाल<br>गृह संख्या : 226<br>उम्र : 59 लिंग : महिला          | फोटो उपलब्ध |
| 928 | WSV0290197       | निर्वाचक का नाम : रमेशचंद<br>पिता का नाम: बंशीधर<br>गृह संख्या : 226<br>उम्र : 37 लिंग : पुरुष           | फोटो उपलब्ध | 929 | WSV0683565       | निर्वाचक का नाम : विजय कुमार<br>पिता का नाम: बाबूलाल<br>गृह संख्या : 226<br>उम्र : 37 लिंग : पुरुष         | फोटो उपलब्ध | 930 | WSV0575308       | निर्वाचक का नाम : पूजा देवी<br>पति का नाम: रमेश चन्द<br>गृह संख्या : 226<br>उम्र : 35 लिंग : महिला    | फोटो उपलब्ध |
| 931 | WSV0612820       | निर्वाचक का नाम : कृष्ण<br>पिता का नाम: बंशी<br>गृह संख्या : 226<br>उम्र : 33 लिंग : पुरुष               | फोटो उपलब्ध | 932 | WSV0612838       | निर्वाचक का नाम : महेंद्र स्वामी<br>पिता का नाम: बंशी स्वामी<br>गृह संख्या : 226<br>उम्र : 30 लिंग : पुरुष | फोटो उपलब्ध | 933 | RJ/08/064/102404 | निर्वाचक का नाम : शान्ती<br>पति का नाम: नाराण<br>गृह संख्या : 227<br>उम्र : 76 लिंग : महिला           | फोटो उपलब्ध |
| 934 | GDK1256221       | निर्वाचक का नाम : कमला देवी<br>पति का नाम: किशन लाल स्वामी<br>गृह संख्या : 227<br>उम्र : 55 लिंग : महिला | फोटो उपलब्ध | 935 | WSV0290205       | निर्वाचक का नाम : मनोज स्वामी<br>पिता का नाम: नारायण स्वामी<br>गृह संख्या : 227<br>उम्र : 48 लिंग : पुरुष  | फोटो उपलब्ध | 936 | GDK9595471       | निर्वाचक का नाम : सुशीला<br>पति का नाम: श्रीराम<br>गृह संख्या : 227<br>उम्र : 44 लिंग : महिला         | फोटो उपलब्ध |
| 937 | WSV0124222       | निर्वाचक का नाम : कमलेश<br>पिता का नाम: नारायण<br>गृह संख्या : 227<br>उम्र : 39 लिंग : पुरुष             | फोटो उपलब्ध | 938 | WSV0124230       | निर्वाचक का नाम : मुकेश<br>पिता का नाम: नारायण<br>गृह संख्या : 227<br>उम्र : 37 लिंग : पुरुष               | फोटो उपलब्ध | 939 | RJ/08/064/102011 | निर्वाचक का नाम : रघुवीर<br>पिता का नाम: अर्जुन<br>गृह संख्या : 228<br>उम्र : 57 लिंग : पुरुष         | फोटो उपलब्ध |
| 940 | WSV1451616       | निर्वाचक का नाम : उर्मिला देवी<br>पति का नाम: रघुवीर<br>गृह संख्या : 228<br>उम्र : 56 लिंग : महिला       | फोटो उपलब्ध | 941 | RJ/08/064/102007 | निर्वाचक का नाम : रतन<br>पिता का नाम: अर्जुन<br>गृह संख्या : 228<br>उम्र : 54 लिंग : पुरुष                 | फोटो उपलब्ध | 942 | WSV0124248       | निर्वाचक का नाम : हरीराम<br>पिता का नाम: अर्जुन<br>गृह संख्या : 228<br>उम्र : 44 लिंग : पुरुष         | फोटो उपलब्ध |
| 943 | GDK1144583       | निर्वाचक का नाम : धोली<br>पति का नाम: हरीराम<br>गृह संख्या : 228<br>उम्र : 44 लिंग : महिला               | फोटो उपलब्ध | 944 | GDK1256239       | निर्वाचक का नाम : ममता देवी<br>पति का नाम: रतनलाल<br>गृह संख्या : 228<br>उम्र : 42 लिंग : महिला            | फोटो उपलब्ध | 945 | WSV0575365       | निर्वाचक का नाम : मंजू देवी<br>पति का नाम: सन्तोश कुमार<br>गृह संख्या : 228<br>उम्र : 38 लिंग : महिला | फोटो उपलब्ध |
| 946 | WSV0124818       | निर्वाचक का नाम : संतोष<br>पिता का नाम: रामजीलाल<br>गृह संख्या : 228<br>उम्र : 35 लिंग : पुरुष           | फोटो उपलब्ध | 947 | GDK1233907       | निर्वाचक का नाम : तेजराम<br>पिता का नाम: कल्लू<br>गृह संख्या : 230<br>उम्र : 74 लिंग : पुरुष               | फोटो उपलब्ध | 948 | RJ/08/064/102488 | निर्वाचक का नाम : फुली<br>पति का नाम: तेजराम<br>गृह संख्या : 230<br>उम्र : 73 लिंग : महिला            | फोटो उपलब्ध |
| 949 | RJ/08/064/102985 | निर्वाचक का नाम : बोंदू<br>पिता का नाम: तेजराम<br>गृह संख्या : 230<br>उम्र : 54 लिंग : पुरुष             | फोटो उपलब्ध | 950 | RJ/08/064/102490 | निर्वाचक का नाम : अमरी<br>पति का नाम: बोंदू<br>गृह संख्या : 230<br>उम्र : 54 लिंग : महिला                  | फोटो उपलब्ध | 951 | WSV0428912       | निर्वाचक का नाम : राधेश्याम<br>पिता का नाम: तेजराम<br>गृह संख्या : 230<br>उम्र : 38 लिंग : पुरुष      | फोटो उपलब्ध |
| 952 | WSV0428920       | निर्वाचक का नाम : अंजू देवी<br>पति का नाम: राधेश्याम<br>गृह संख्या : 230<br>उम्र : 37 लिंग : महिला       | फोटो उपलब्ध | 953 | WSV1216084       | निर्वाचक का नाम : बाबूलाल स्वामी<br>पिता का नाम: बोंदू राम<br>गृह संख्या : 230<br>उम्र : 30 लिंग : पुरुष   | फोटो उपलब्ध | 954 | RJ/08/064/102801 | निर्वाचक का नाम : श्रीराम<br>पिता का नाम: नारायण<br>गृह संख्या : 288<br>उम्र : 45 लिंग : पुरुष        | फोटो उपलब्ध |

विधान सभा क्षेत्र की संख्या व नाम : 64-थानागाजी  
अनुभाग की संख्या व नाम : 9-रहीमावाला की ढाणी,बसई जोगियान

955

WSV1057421

निर्वाचक का नाम : राकेश  
पिता का नाम: हरदान  
गृह संख्या : रहीमावाला की धनी  
उम्र : 25 लिंग : पुरुष

फोटो उपलब्ध

|   |   |             |
|---|---|-------------|
| 956   | 4 | WSV1719707  |
| निर्वाचक का नाम : सचिन राजपूत<br>पिता का नाम: पृथ्वी सिंह<br>गृह संख्या : 147<br>उम्र : 20 लिंग : पुरुष |   | फोटो उपलब्ध |

|   |   |             |
|---|---|-------------|
| 957   | 1 | WSV1721059  |
| निर्वाचक का नाम : धीरज कुम्हार<br>पिता का नाम: बनवारी लाल<br>गृह संख्या : 241<br>उम्र : 35 लिंग : पुरुष |   | फोटो उपलब्ध |

|  |   |             |
|--|---|-------------|
| 958  | 4 | WSV1721448  |
| निर्वाचक का नाम : दीपेंद्र सिंह<br>पिता का नाम: हजारी सिंह<br>गृह संख्या : 147<br>उम्र : 18 लिंग : पुरुष |   | फोटो उपलब्ध |

| निर्वाचकों का विवरण :  |                              |                             |   |                      |       |            |     |
|--|------------------------------|-----------------------------|---|----------------------|-------|------------|-----|
| A) मतदाताओं की संख्या :                                      |                              |                             |   |                      |       |            |     |
|  |                              | नामावली का प्रकार           | निर्वाचक नामावली की पहचान :   | मतदाताओं की संख्या : |       |            |     |
|  |                              |                             |   | पुरुष                | महिला | तृतीय लिंग | कुल |
| I  | मूल                          | मूल नामावली                 | समस्त पूरकों को समेकित करते हुए विशेष गहन पुनरीक्षण 2026 की मूल नामावली | 511                  | 444   | 0          | 955 |
| II   | घटक I - परिवर्धन सूची        | पूरक 1                      | विशेष गहन पुनरीक्षण - 2026  | 3                    | 0     | 0          | 3   |
| III  | घटक II - विलोपन सूची         | पूरक 1                      | विशेष गहन पुनरीक्षण - 2026  | 0                    | 0     | 0          | 0   |
| IV   | लिंग में संशोधन के कारण अंतर |                             |   | 0                    | 0     | 0          | 0   |
| पुनरीक्षण के बाद इस नामावली में शुद्ध निर्वाचक (I+II-III+IV) |                              |                             |   | 514                  | 444   | 0          | 958 |
| B) संशोधनों की संख्या :                                      |                              |                             |   |                      |       |            |     |
| नामावली का प्रकार  |                              | निर्वाचक नामावली की पहचान : |   | संशोधनों की संख्या : |       |            |     |
| पूरक 1   |                              | विशेष गहन पुनरीक्षण - 2026  |   | 1                    |       |            |     |

निर्वाचक रजिस्ट्रीकरण अधिकारी द्वारा जारी

E2-मृत्यु , S2-स्थानांतरित, R2-दोहरी प्रविष्टि, M2-लापता , Q2-अहर्ता नहीं