

निर्वाचक नामावली 2026 S20 राजस्थान

विधान सभा क्षेत्र की संख्या, नाम व आरक्षण स्थिति : 64 - थानागाजी (सामान्य)		भाग संख्या : : 63															
संसदीय निर्वाचन क्षेत्र की संख्या, नाम व आरक्षण स्थिति, जिसमें विधान सभा निर्वाचन क्षेत्र स्थित है : 11 - दौसा (अ.ज.जा.)																	
1. पुनरीक्षण का विवरण																	
पुनरीक्षण का वर्ष :	2026	निर्वाचक नामावली की पहचान : समस्त पूरकों को समेकित करते हुए विशेष गहन पुनरीक्षण 2026 की मूल नामावली															
अर्हता तिथि :	01-01-2026																
पुनरीक्षण का स्वरूप :	विशेष गहन पुनरीक्षण - 2026																
प्रकाशन की तिथि :	21-02-2026																
2. भाग व मतदान क्षेत्र का विवरण :																	
भाग में आने वाले अनुभागों की संख्या और नाम :																	
1-मुख्य गांव गुढा, गुढा		<table style="width: 100%; border-collapse: collapse;"> <tr> <td style="width: 60%;">मुख्य शहर / मुख्य ग्राम</td> <td style="width: 40%;">: GUDHA</td> </tr> <tr> <td>वार्ड</td> <td>:</td> </tr> <tr> <td>पोस्ट ऑफिस</td> <td>: गुढा</td> </tr> <tr> <td>पुलिस थाना</td> <td>: थानागाजी</td> </tr> <tr> <td>तहसील</td> <td>:</td> </tr> <tr> <td>जिला</td> <td>: अलवर</td> </tr> <tr> <td>पिन कोड</td> <td>: 301405</td> </tr> </table>		मुख्य शहर / मुख्य ग्राम	: GUDHA	वार्ड	:	पोस्ट ऑफिस	: गुढा	पुलिस थाना	: थानागाजी	तहसील	:	जिला	: अलवर	पिन कोड	: 301405
मुख्य शहर / मुख्य ग्राम	: GUDHA																
वार्ड	:																
पोस्ट ऑफिस	: गुढा																
पुलिस थाना	: थानागाजी																
तहसील	:																
जिला	: अलवर																
पिन कोड	: 301405																
3. मतदान केंद्र का विवरण																	
मतदान केंद्र की संख्या व नाम :	63 - गुढा चुरानी	मतदान केन्द्र की विशेष हैसियत (पुरुष/महिला/सामान्य) :	सामान्य														
मतदान केंद्र का भवन व पता :	राजकीय उच्च माध्यमिक विद्यालय, गुढा चुरानी	इस मतदान क्षेत्र के सहायक (ऑक्जिलियरी) मतदान केन्द्रों की संख्या :	0														
4. मतदाताओं की संख्या :																	
आरंभिक क्रम	अंतिम क्रम	मतदाताओं की संख्या															
संख्या	संख्या	पुरुष	महिला	तृतीय लिंग	कुल												
1	616	321	295	0	616												

निर्वाचक रजिस्ट्रीकरण अधिकारी द्वारा जारी

Nazri Naksha



Google Map View

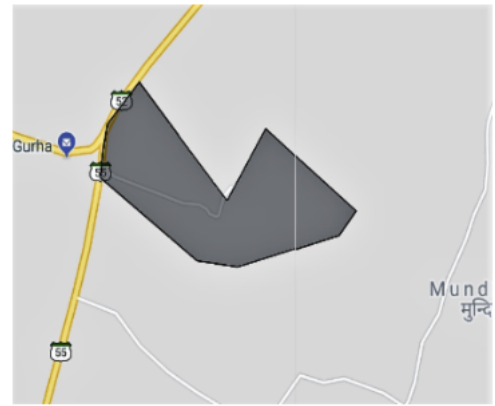

Polling Station Building Front View



Polling Station Front View



Cad View

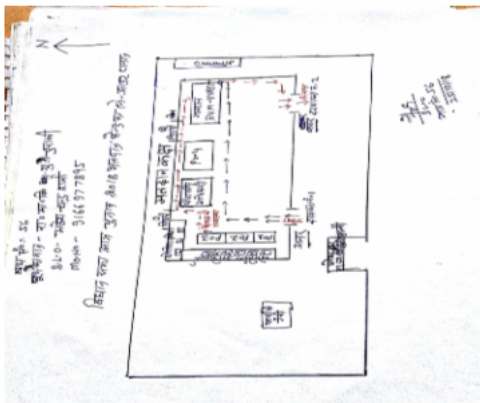

Key MAP View

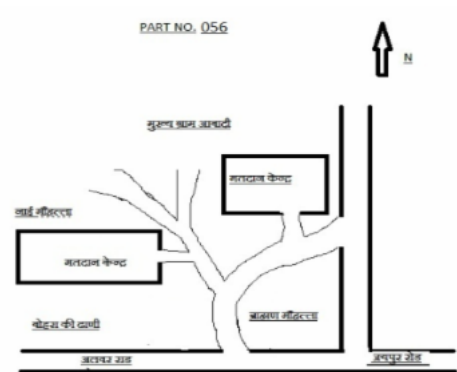

1 निर्वाचक का नाम : अंकिता मीणा पति का नाम: महेश चंद मीना गृह संख्या : 00 उम्र : 24 लिंग : महिला	WSV1438126 फोटो उपलब्ध	2 निर्वाचक का नाम : रामप्यारी पति का नाम: हर लाल गृह संख्या : 1 उम्र : 73 लिंग : महिला	WSV0436113 फोटो उपलब्ध	3 निर्वाचक का नाम : कजोडी पति का नाम: धूणीलाल गृह संख्या : 1 उम्र : 64 लिंग : महिला	WSV1473263 फोटो उपलब्ध
4 निर्वाचक का नाम : भगतसिंह पिता का नाम: मंगलराम गृह संख्या : 1 उम्र : 43 लिंग : पुरुष	WSV0066605 फोटो उपलब्ध	5 निर्वाचक का नाम : पूरणमल पिता का नाम: धूणीलाल गृह संख्या : 1 उम्र : 42 लिंग : पुरुष	GDK1051788 फोटो उपलब्ध	6 निर्वाचक का नाम : अशोक पिता का नाम: मंगलराम गृह संख्या : 1 उम्र : 41 लिंग : पुरुष	WSV0066613 फोटो उपलब्ध
7 निर्वाचक का नाम : सुनिता देवी पति का नाम: पूरणमल गृह संख्या : 1 उम्र : 40 लिंग : महिला	GDK9585035 फोटो उपलब्ध	8 निर्वाचक का नाम : विमला पति का नाम: भगतसिंह गृह संख्या : 1 उम्र : 38 लिंग : महिला	WSV0066621 फोटो उपलब्ध	9 निर्वाचक का नाम : अशोक कुमार पिता का नाम: धूणीलाल गृह संख्या : 1 उम्र : 37 लिंग : पुरुष	WSV0126649 फोटो उपलब्ध
10 निर्वाचक का नाम : राधिका पति का नाम: राकेश गृह संख्या : 1 उम्र : 32 लिंग : महिला	WSV0436121 फोटो उपलब्ध	11 निर्वाचक का नाम : नीतू पति का नाम: सतीश गृह संख्या : 1 उम्र : 31 लिंग : महिला	WSV0436139 फोटो उपलब्ध	12 निर्वाचक का नाम : मनिषा देवी पति का नाम: अशोक कुमार गृह संख्या : 1 उम्र : 29 लिंग : महिला	WSV0748905 फोटो उपलब्ध
13 निर्वाचक का नाम : अजय खटीक पिता का नाम: बंसी खटीक गृह संख्या : 1 उम्र : 26 लिंग : पुरुष	WSV0981647 फोटो उपलब्ध	14 निर्वाचक का नाम : बंशीलाल पिता का नाम: हरलाल गृह संख्या : 1 क उम्र : 52 लिंग : पुरुष	WSV0079624 फोटो उपलब्ध	15 निर्वाचक का नाम : पुष्पा पति का नाम: बंशीलाल गृह संख्या : 1 क उम्र : 50 लिंग : महिला	WSV0079632 फोटो उपलब्ध
16 निर्वाचक का नाम : राकेश पिता का नाम: हरलाल गृह संख्या : 1 क उम्र : 45 लिंग : पुरुष	WSV0066571 फोटो उपलब्ध	17 निर्वाचक का नाम : सतीश पिता का नाम: हर लाल गृह संख्या : 1 क उम्र : 32 लिंग : पुरुष	WSV0402156 फोटो उपलब्ध	18 निर्वाचक का नाम : सोनू खटीक पिता का नाम: बन्शी लाल गृह संख्या : 1 क उम्र : 29 लिंग : पुरुष	WSV0780924 फोटो उपलब्ध
19 निर्वाचक का नाम : गेंदी पति का नाम: भोरेलाल गृह संख्या : 3 उम्र : 86 लिंग : महिला	RJ/08/064/213422 फोटो उपलब्ध	20 निर्वाचक का नाम : हनुमान पिता का नाम: भोरेलाल गृह संख्या : 3 उम्र : 66 लिंग : पुरुष	RJ/08/064/213340 फोटो उपलब्ध	21 निर्वाचक का नाम : भगवती देवी पति का नाम: हनुमान गृह संख्या : 3 उम्र : 62 लिंग : महिला	GDK1051796 फोटो उपलब्ध
22 निर्वाचक का नाम : कैलाश पिता का नाम: भोरेलाल गृह संख्या : 3 उम्र : 59 लिंग : पुरुष	RJ/08/064/213934 फोटो उपलब्ध	23 निर्वाचक का नाम : संति पति का नाम: कैलाश गृह संख्या : 3 उम्र : 56 लिंग : महिला	RJ/08/064/213650 फोटो उपलब्ध	24 निर्वाचक का नाम : संतोष पिता का नाम: भोरेलाल गृह संख्या : 3 उम्र : 56 लिंग : पुरुष	RJ/08/064/213063 फोटो उपलब्ध
25 निर्वाचक का नाम : तोफली पति का नाम: संतोष गृह संख्या : 3 उम्र : 54 लिंग : महिला	RJ/08/064/213419 फोटो उपलब्ध	26 निर्वाचक का नाम : मोहनलाल पिता का नाम: भोरेलाल गृह संख्या : 3 उम्र : 54 लिंग : पुरुष	RJ/08/064/213651 फोटो उपलब्ध	27 निर्वाचक का नाम : गुलाब पति का नाम: मोहनलाल गृह संख्या : 3 उम्र : 44 लिंग : महिला	GDK1051804 फोटो उपलब्ध
28 निर्वाचक का नाम : महेन्द्र पिता का नाम: हनुमान सहाय गृह संख्या : 3 उम्र : 36 लिंग : पुरुष	WSV0126656 फोटो उपलब्ध	29 निर्वाचक का नाम : सुय्यार पति का नाम: महेन्द्र कुमार गृह संख्या : 3 उम्र : 34 लिंग : महिला	WSV0408138 फोटो उपलब्ध	30 निर्वाचक का नाम : उगन्ता पति का नाम: राजेश कुमार गृह संख्या : 3 उम्र : 33 लिंग : महिला	WSV0408146 फोटो उपलब्ध

31	WSV0408153	निर्वाचक का नाम : राजेश पिता का नाम: कैलाश गृह संख्या : 3 उम्र : 32 लिंग : पुरुष	फोटो उपलब्ध	32	WSV1009828	निर्वाचक का नाम : अनीता पति का नाम: आशुतोष प्रजापत गृह संख्या : 3 उम्र : 28 लिंग : महिला	फोटो उपलब्ध	33	WSV0824177	निर्वाचक का नाम : आशुतोष पिता का नाम: कैलाश गृह संख्या : 3 उम्र : 27 लिंग : पुरुष	फोटो उपलब्ध
34	WSV0824185	निर्वाचक का नाम : अशोक कुमार पिता का नाम: हनुमान सहाय गृह संख्या : 3 उम्र : 27 लिंग : पुरुष	फोटो उपलब्ध	35	WSV1461946	निर्वाचक का नाम : भारती प्रजापत पिता का नाम: संतोष प्रजापत गृह संख्या : 3 उम्र : 26 लिंग : महिला	फोटो उपलब्ध	36	WSV1116623	निर्वाचक का नाम : विक्रम प्रजापत पिता का नाम: कैलाश प्रजापत गृह संख्या : 3 उम्र : 25 लिंग : पुरुष	फोटो उपलब्ध
37	WSV1461078	निर्वाचक का नाम : सुनीता प्रजापत पति का नाम: संजू प्रजापत गृह संख्या : 3 उम्र : 24 लिंग : महिला	फोटो उपलब्ध	38	WSV1228642	निर्वाचक का नाम : संजू प्रजापत पिता का नाम: मोहन लाल प्रजापत गृह संख्या : 03 उम्र : 23 लिंग : पुरुष	फोटो उपलब्ध	39	WSV1561380	निर्वाचक का नाम : अनीता प्रजापत पति का नाम: अशोक कुमार प्रजापत गृह संख्या : 03 उम्र : 22 लिंग : महिला	फोटो उपलब्ध
40	WSV1461508	निर्वाचक का नाम : पवन प्रजापत पिता का नाम: संतोष प्रजापत गृह संख्या : 3 उम्र : 21 लिंग : पुरुष	फोटो उपलब्ध	41	WSV1461524	निर्वाचक का नाम : विकास प्रजापत पिता का नाम: मोहन लाल प्रजापत गृह संख्या : 3 उम्र : 21 लिंग : पुरुष	फोटो उपलब्ध	42	WSV1661271	निर्वाचक का नाम : नवीन प्रजापत पिता का नाम: मोहनलाल प्रजापत गृह संख्या : 3 उम्र : 19 लिंग : पुरुष	फोटो उपलब्ध
43	RJ/08/064/213398	निर्वाचक का नाम : मातादीन पिता का नाम: धीसाराम गृह संख्या : 4 उम्र : 69 लिंग : पुरुष	फोटो उपलब्ध	44	WSV1567650	निर्वाचक का नाम : पवन योगी माता का नाम: लक्ष्मी देवी गृह संख्या : 04 उम्र : 21 लिंग : पुरुष	फोटो उपलब्ध	45	RJ/08/064/213037	निर्वाचक का नाम : नेमीचन्द पिता का नाम: भोरेलाल गृह संख्या : 5 उम्र : 71 लिंग : पुरुष	फोटो उपलब्ध
46	RJ/08/064/213036	निर्वाचक का नाम : इन्द्रादेवी पति का नाम: नेमीचन्द गृह संख्या : 5 उम्र : 69 लिंग : महिला	फोटो उपलब्ध	47	RJ/08/064/213158	निर्वाचक का नाम : रामजीलाल पिता का नाम: भोरेलाल गृह संख्या : 5 उम्र : 59 लिंग : पुरुष	फोटो उपलब्ध	48	RJ/08/064/214036	निर्वाचक का नाम : पुरसा पति का नाम: रामजीलाल गृह संख्या : 5 उम्र : 56 लिंग : महिला	फोटो उपलब्ध
49	WSV0126664	निर्वाचक का नाम : दीपक कुमार पिता का नाम: रामजीलाल गृह संख्या : 5 उम्र : 36 लिंग : पुरुष	फोटो उपलब्ध	50	WSV0780932	निर्वाचक का नाम : रेखा पति का नाम: सुनील गृह संख्या : 5 उम्र : 34 लिंग : महिला	फोटो उपलब्ध	51	WSV0355750	निर्वाचक का नाम : सुनील पिता का नाम: नेमीचन्द गृह संख्या : 5 उम्र : 33 लिंग : पुरुष	फोटो उपलब्ध
52	WSV0729780	निर्वाचक का नाम : सरिता पति का नाम: दीपक कुमार गृह संख्या : 5 उम्र : 33 लिंग : महिला	फोटो उपलब्ध	53	WSV0436162	निर्वाचक का नाम : प्रदीप पिता का नाम: रामजी लाल गृह संख्या : 5 उम्र : 31 लिंग : पुरुष	फोटो उपलब्ध	54	WSV0748954	निर्वाचक का नाम : अनिल कुमार पिता का नाम: नेमी चन्द गृह संख्या : 5 उम्र : 28 लिंग : पुरुष	फोटो उपलब्ध
55	WSV1566470	निर्वाचक का नाम : पायल शर्मा पति का नाम: प्रदीप कुमार शर्मा गृह संख्या : 05 उम्र : 26 लिंग : महिला	फोटो उपलब्ध	56	RJ/08/064/213059	निर्वाचक का नाम : सुभाष पिता का नाम: बनवारी गृह संख्या : 7 उम्र : 54 लिंग : पुरुष	फोटो उपलब्ध	57	RJ/08/064/213231	निर्वाचक का नाम : आनन्दस्वरूप पिता का नाम: बनवारी गृह संख्या : 7 उम्र : 53 लिंग : पुरुष	फोटो उपलब्ध
58	GDK1051812	निर्वाचक का नाम : महेश पिता का नाम: बनवारी गृह संख्या : 7 उम्र : 51 लिंग : पुरुष	फोटो उपलब्ध	59	RJ/08/064/214037	निर्वाचक का नाम : राजश्री पति का नाम: सुभाष गृह संख्या : 7 उम्र : 49 लिंग : महिला	फोटो उपलब्ध	60	GDK1336825	निर्वाचक का नाम : सविता पति का नाम: महेश गृह संख्या : 7 उम्र : 45 लिंग : महिला	फोटो उपलब्ध

61	GDK1336833	निर्वाचक का नाम : कृष्णा पति का नाम: आनन्द गृह संख्या : 7 उम्र : 41 लिंग : महिला	फोटो उपलब्ध	62	WSV0824201	निर्वाचक का नाम : रजनीश पिता का नाम: सुभाष गृह संख्या : 7 उम्र : 27 लिंग : पुरुष	फोटो उपलब्ध	63	RJ/08/064/213240	निर्वाचक का नाम : सेढी पति का नाम: मुंशी गृह संख्या : 8 उम्र : 70 लिंग : महिला	फोटो उपलब्ध
64	GDK1158302	निर्वाचक का नाम : कैलाश पिता का नाम: मुंशी गृह संख्या : 8 उम्र : 43 लिंग : पुरुष	फोटो उपलब्ध	65	WSV0126771	निर्वाचक का नाम : ललता देवी पति का नाम: कैलाश गृह संख्या : 8 उम्र : 39 लिंग : महिला	फोटो उपलब्ध	66	WSV0126789	निर्वाचक का नाम : गोपाल पिता का नाम: मुंशी गृह संख्या : 8 उम्र : 39 लिंग : पुरुष	फोटो उपलब्ध
67	WSV0217448	निर्वाचक का नाम : पूनम देवी पति का नाम: गोपाल गृह संख्या : 8 उम्र : 37 लिंग : महिला	फोटो उपलब्ध	68	WSV1163062	निर्वाचक का नाम : विजय कुमार पिता का नाम: ओमप्रकाश गृह संख्या : 10 उम्र : 26 लिंग : पुरुष	फोटो उपलब्ध	69	RJ/08/064/641214	निर्वाचक का नाम : कमली पति का नाम: मातादीन गृह संख्या : 14 उम्र : 62 लिंग : महिला	फोटो उपलब्ध
70	WSV0060541	निर्वाचक का नाम : राजेश पिता का नाम: मातादीन गृह संख्या : 14 उम्र : 38 लिंग : पुरुष	फोटो उपलब्ध	71	WSV0079509	निर्वाचक का नाम : कोशला पति का नाम: राजेश गृह संख्या : 14 उम्र : 36 लिंग : महिला	फोटो उपलब्ध	72	WSV1661313	निर्वाचक का नाम : रवी प्रजापत पिता का नाम: मातादीन प्रजापत गृह संख्या : 14 उम्र : 19 लिंग : पुरुष	फोटो उपलब्ध
73	RJ/08/064/213171	निर्वाचक का नाम : दुर्गा पति का नाम: बदी गृह संख्या : 16 उम्र : 72 लिंग : महिला	फोटो उपलब्ध	74	RJ/08/064/213358	निर्वाचक का नाम : छिम्मा पति का नाम: सुगला गृह संख्या : 17 उम्र : 74 लिंग : महिला	फोटो उपलब्ध	75	RJ/08/064/213379	निर्वाचक का नाम : मूलचंद पिता का नाम: नाथु गृह संख्या : 17 उम्र : 69 लिंग : पुरुष	फोटो उपलब्ध
76	RJ/08/064/213359	निर्वाचक का नाम : कोयली पति का नाम: मूलचंद गृह संख्या : 17 उम्र : 66 लिंग : महिला	फोटो उपलब्ध	77	WSV0245019	निर्वाचक का नाम : दिनेश पिता का नाम: मूलचन्द गृह संख्या : 17 उम्र : 36 लिंग : पुरुष	फोटो उपलब्ध	78	WSV0245001	निर्वाचक का नाम : अनारदेवी पति का नाम: दिनेश गृह संख्या : 17 उम्र : 34 लिंग : महिला	फोटो उपलब्ध
79	WSV0702431	निर्वाचक का नाम : रामअवतार पिता का नाम: मूलचन्द गृह संख्या : 17 उम्र : 32 लिंग : पुरुष	फोटो उपलब्ध	80	WSV0702449	निर्वाचक का नाम : अनिता देवी पति का नाम: रामअवतार गृह संख्या : 17 उम्र : 31 लिंग : महिला	फोटो उपलब्ध	81	RJ/08/064/213462	निर्वाचक का नाम : किशना पिता का नाम: सूपडाराम गृह संख्या : 19 उम्र : 73 लिंग : पुरुष	फोटो उपलब्ध
82	RJ/08/064/213459	निर्वाचक का नाम : कौशल्या पति का नाम: किसना गृह संख्या : 19 उम्र : 71 लिंग : महिला	फोटो उपलब्ध	83	GDK1158328	निर्वाचक का नाम : रोहिताश पिता का नाम: किशनलाल गृह संख्या : 19 उम्र : 51 लिंग : पुरुष	फोटो उपलब्ध	84	WSV0060525	निर्वाचक का नाम : जगदीश पिता का नाम: किशन गृह संख्या : 19 उम्र : 44 लिंग : पुरुष	फोटो उपलब्ध
85	GDK1158310	निर्वाचक का नाम : मीरा पति का नाम: रोहिताश गृह संख्या : 19 उम्र : 43 लिंग : महिला	फोटो उपलब्ध	86	WSV0079491	निर्वाचक का नाम : ममता पति का नाम: जगदीश गृह संख्या : 19 उम्र : 42 लिंग : महिला	फोटो उपलब्ध	87	WSV0217398	निर्वाचक का नाम : सीताराम पिता का नाम: किशन गृह संख्या : 19 उम्र : 41 लिंग : पुरुष	फोटो उपलब्ध
88	WSV0436170	निर्वाचक का नाम : राज बाला पति का नाम: सीता राम गृह संख्या : 19 उम्र : 34 लिंग : महिला	फोटो उपलब्ध	89	WSV1228865	निर्वाचक का नाम : ललिता प्रजापत पति का नाम: अजय प्रजापत गृह संख्या : 19 उम्र : 25 लिंग : महिला	फोटो उपलब्ध	90	WSV1553411	निर्वाचक का नाम : रिकू प्रजापत पति का नाम: विजय प्रजापत गृह संख्या : 19 उम्र : 24 लिंग : महिला	फोटो उपलब्ध

91	WSV1228667	निर्वाचक का नाम : अजय प्रजापत पिता का नाम: रोहितशु कुमार गृह संख्या : 19 उम्र : 23 लिंग : पुरुष	फोटो उपलब्ध	92	RJ/08/064/213022	निर्वाचक का नाम : वेणीप्रसाद पिता का नाम: रामजीलाल गृह संख्या : 20 उम्र : 64 लिंग : पुरुष	फोटो उपलब्ध	93	RJ/08/064/213065	निर्वाचक का नाम : पुर्या पिता का नाम: वेणीप्रसाद गृह संख्या : 20 उम्र : 62 लिंग : महिला	फोटो उपलब्ध
94	GDK9584889	निर्वाचक का नाम : गिरिज पिता का नाम: वेणीप्रसाद गृह संख्या : 20 उम्र : 40 लिंग : पुरुष	फोटो उपलब्ध	95	GDK1336718	निर्वाचक का नाम : मंजु देवी पिता का नाम: गिरिज गृह संख्या : 20 उम्र : 38 लिंग : महिला	फोटो उपलब्ध	96	WSV0824219	निर्वाचक का नाम : थानेश्वर पिता का नाम: वेणीप्रसाद गृह संख्या : 20 उम्र : 27 लिंग : पुरुष	फोटो उपलब्ध
97	RJ/08/064/213349	निर्वाचक का नाम : सुशीला पिता का नाम: पप्पू गृह संख्या : 21 उम्र : 62 लिंग : महिला	फोटो उपलब्ध	98	RJ/08/064/213198	निर्वाचक का नाम : छोटेलाल पिता का नाम: उदयभान गृह संख्या : 21 उम्र : 62 लिंग : पुरुष	फोटो उपलब्ध	99	RJ/08/064/213350	निर्वाचक का नाम : ममता पिता का नाम: छोटेलाल गृह संख्या : 21 उम्र : 59 लिंग : महिला	फोटो उपलब्ध
100	RJ/08/064/213090	निर्वाचक का नाम : लीलाराम पिता का नाम: उदयभान गृह संख्या : 21 उम्र : 58 लिंग : पुरुष	फोटो उपलब्ध	101	RJ/08/064/213014	निर्वाचक का नाम : मांगीलाल पिता का नाम: उदयभान गृह संख्या : 21 उम्र : 54 लिंग : पुरुष	फोटो उपलब्ध	102	WSV0126730	निर्वाचक का नाम : राधेश्याम पिता का नाम: पप्पूराम गृह संख्या : 21 उम्र : 37 लिंग : पुरुष	फोटो उपलब्ध
103	WSV0538686	निर्वाचक का नाम : हेमलतादेवी पिता का नाम: लीलाराम गृह संख्या : 21 उम्र : 35 लिंग : महिला	फोटो उपलब्ध	104	WSV0824227	निर्वाचक का नाम : आशा सैन पिता का नाम: राधेश्याम गृह संख्या : 21 उम्र : 31 लिंग : महिला	फोटो उपलब्ध	105	WSV0626457	निर्वाचक का नाम : आशु पिता का नाम: छोटेलाल गृह संख्या : 21 उम्र : 30 लिंग : पुरुष	फोटो उपलब्ध
106	WSV0824243	निर्वाचक का नाम : मुरारी लाल पिता का नाम: पप्पूराम गृह संख्या : 21 उम्र : 27 लिंग : पुरुष	फोटो उपलब्ध	107	WSV0824250	निर्वाचक का नाम : सजना पिता का नाम: मुरारी लाल गृह संख्या : 21 उम्र : 27 लिंग : महिला	फोटो उपलब्ध	108	WSV1009752	निर्वाचक का नाम : मंजू सैन पिता का नाम: पप्पू राम सैनी गृह संख्या : 21 उम्र : 27 लिंग : महिला	फोटो उपलब्ध
109	WSV1633270	निर्वाचक का नाम : सपना देवी पिता का नाम: अशुय सैनी गृह संख्या : 21 उम्र : 24 लिंग : महिला	फोटो उपलब्ध	110	WSV1681170	निर्वाचक का नाम : अजय सैन पिता का नाम: छोटे लाल सैन गृह संख्या : 21 उम्र : 23 लिंग : पुरुष	फोटो उपलब्ध	111	WSV1637370	निर्वाचक का नाम : रेणु सैन पिता का नाम: अजय सैन गृह संख्या : 21 उम्र : 22 लिंग : महिला	फोटो उपलब्ध
112	GDK1158344	निर्वाचक का नाम : बिहारी पिता का नाम: रामकरन गृह संख्या : 22 उम्र : 63 लिंग : पुरुष	फोटो उपलब्ध	113	GDK1158336	निर्वाचक का नाम : माया पिता का नाम: बाबुलाल गृह संख्या : 22 उम्र : 62 लिंग : महिला	फोटो उपलब्ध	114	GDK1051820	निर्वाचक का नाम : लता पिता का नाम: बिहारी गृह संख्या : 22 उम्र : 60 लिंग : महिला	फोटो उपलब्ध
115	WSV0060558	निर्वाचक का नाम : प्रदीपकुमार पिता का नाम: बाबुलाल गृह संख्या : 22 उम्र : 37 लिंग : पुरुष	फोटो उपलब्ध	116	WSV0729772	निर्वाचक का नाम : नीतू सैन पिता का नाम: प्रदीप कुमार गृह संख्या : 22 उम्र : 34 लिंग : महिला	फोटो उपलब्ध	117	WSV0408161	निर्वाचक का नाम : प्रतिक पिता का नाम: बिहारी लाल गृह संख्या : 22 उम्र : 32 लिंग : पुरुष	फोटो उपलब्ध
118	RJ/08/064/213103	निर्वाचक का नाम : पूरण पिता का नाम: बनवारी गृह संख्या : 23 उम्र : 66 लिंग : पुरुष	फोटो उपलब्ध	119	RJ/08/064/213251	निर्वाचक का नाम : छोटी पिता का नाम: पूरण गृह संख्या : 23 उम्र : 62 लिंग : महिला	फोटो उपलब्ध	120	RJ/08/064/213675	निर्वाचक का नाम : संतोष पिता का नाम: बनवारी गृह संख्या : 23 उम्र : 54 लिंग : पुरुष	फोटो उपलब्ध

121	WSV0780940	निर्वाचक का नाम : कमलेश कुमार लखेरा पिता का नाम: जगदीश गृह संख्या : 24 उम्र : 57 लिंग : पुरुष	फोटो उपलब्ध	122	RJ/08/064/213079B	निर्वाचक का नाम : शारदादेवी पति का नाम: कमलेशकुमार गृह संख्या : 24 उम्र : 55 लिंग : महिला	फोटो उपलब्ध	123	WSV0408187	निर्वाचक का नाम : दिलिप पिता का नाम: कमलेश गृह संख्या : 24 उम्र : 31 लिंग : पुरुष	फोटो उपलब्ध
124	WSV0824268	निर्वाचक का नाम : श्यामा पति का नाम: दिलीप कुमार गृह संख्या : 24 उम्र : 28 लिंग : महिला	फोटो उपलब्ध	125	WSV0824276	निर्वाचक का नाम : अंकित पिता का नाम: कमलेश गृह संख्या : 24 उम्र : 27 लिंग : पुरुष	फोटो उपलब्ध	126	WSV1144880	निर्वाचक का नाम : विष्णु कुमार लखेरा पिता का नाम: कमलेश लखेरा गृह संख्या : 24 उम्र : 25 लिंग : पुरुष	फोटो उपलब्ध
127	RJ/08/064/213168	निर्वाचक का नाम : रमेश पिता का नाम: कल्याणसहाय गृह संख्या : 25 उम्र : 69 लिंग : पुरुष	फोटो उपलब्ध	128	RJ/08/064/213344	निर्वाचक का नाम : ललिता पति का नाम: रमेश गृह संख्या : 25 उम्र : 64 लिंग : महिला	फोटो उपलब्ध	129	GDK1051846	निर्वाचक का नाम : नरेश पिता का नाम: रमेश गृह संख्या : 25 उम्र : 43 लिंग : पुरुष	फोटो उपलब्ध
130	GDK1336775	निर्वाचक का नाम : अंकुर पिता का नाम: रमेशचन्द्र गृह संख्या : 25 उम्र : 39 लिंग : पुरुष	फोटो उपलब्ध	131	WSV0824284	निर्वाचक का नाम : सरिता पति का नाम: नरेश कुमार गृह संख्या : 25 उम्र : 28 लिंग : महिला	फोटो उपलब्ध	132	RJ/08/064/213105	निर्वाचक का नाम : गोपाल पिता का नाम: ओमप्रकाश गृह संख्या : 26 उम्र : 56 लिंग : पुरुष	फोटो उपलब्ध
133	RJ/08/064/213949	निर्वाचक का नाम : सुशीला पति का नाम: गोपाल गृह संख्या : 26 उम्र : 49 लिंग : महिला	फोटो उपलब्ध	134	WSV1335306	निर्वाचक का नाम : शिल्कि खंडेलवाल पिता का नाम: गोपाल खंडेलवाल गृह संख्या : 26 उम्र : 22 लिंग : महिला	फोटो उपलब्ध	135	WSV1335314	निर्वाचक का नाम : हिमांशु खंडेलवाल पिता का नाम: गोपाल खंडेलवाल गृह संख्या : 26 उम्र : 22 लिंग : पुरुष	फोटो उपलब्ध
136	RJ/08/064/213050	निर्वाचक का नाम : मीना देवी पति का नाम: गिरीराज गृह संख्या : 27 उम्र : 48 लिंग : महिला	फोटो उपलब्ध	137	RJ/08/064/213030	निर्वाचक का नाम : महेश पिता का नाम: मूलचंद गृह संख्या : 27 उम्र : 46 लिंग : पुरुष	फोटो उपलब्ध	138	WSV0568790	निर्वाचक का नाम : मधु पति का नाम: महेश चन्द्र गृह संख्या : 27 उम्र : 45 लिंग : महिला	फोटो उपलब्ध
139	WSV0126631	निर्वाचक का नाम : मोनू पिता का नाम: गिर्राज प्रसाद गृह संख्या : 27 उम्र : 35 लिंग : पुरुष	फोटो उपलब्ध	140	WSV0824300	निर्वाचक का नाम : जानवी देवी शर्मा पति का नाम: मोनू शर्मा गृह संख्या : 27 उम्र : 28 लिंग : महिला	फोटो उपलब्ध	141	WSV1053552	निर्वाचक का नाम : रिकू शर्मा पिता का नाम: गिर्राज गृह संख्या : 27 उम्र : 25 लिंग : पुरुष	फोटो उपलब्ध
142	WSV1617380	निर्वाचक का नाम : दीपांशु शर्मा पिता का नाम: महेश चंद शर्मा गृह संख्या : 27 उम्र : 19 लिंग : पुरुष	फोटो उपलब्ध	143	RJ/08/064/214007	निर्वाचक का नाम : शान्तीदेवी पति का नाम: पुरुषोत्तमलाल गृह संख्या : 28 उम्र : 83 लिंग : महिला	फोटो उपलब्ध	144	GDK1277235	निर्वाचक का नाम : किरण पति का नाम: नरेन्द्र गृह संख्या : 28 उम्र : 45 लिंग : महिला	फोटो उपलब्ध
145	WSV1449099	निर्वाचक का नाम : नीतू शर्मा पिता का नाम: नरेंद्र शर्मा गृह संख्या : 28 उम्र : 22 लिंग : महिला	फोटो उपलब्ध	146	RJ/08/064/213353	निर्वाचक का नाम : सुभाष पिता का नाम: मुरारीलाल गृह संख्या : 29 उम्र : 64 लिंग : पुरुष	फोटो उपलब्ध	147	RJ/08/064/213361	निर्वाचक का नाम : मधु पति का नाम: सुभाष गृह संख्या : 29 उम्र : 60 लिंग : महिला	फोटो उपलब्ध
148	RJ/08/064/213110	निर्वाचक का नाम : सुबोध पिता का नाम: मुरारीलाल गृह संख्या : 29 उम्र : 58 लिंग : पुरुष	फोटो उपलब्ध	149	GDK1051861	निर्वाचक का नाम : विजयलक्ष्मी पति का नाम: सुबोध गृह संख्या : 29 उम्र : 56 लिंग : महिला	फोटो उपलब्ध	150	RJ/08/064/213178	निर्वाचक का नाम : सुभाष पिता का नाम: कन्हैया गृह संख्या : 29 उम्र : 54 लिंग : पुरुष	फोटो उपलब्ध

151	WSV0702464	निर्वाचक का नाम : आशुतोष पिता का नाम: सुबोध कुमार गृह संख्या : 29 उम्र : 29 लिंग : पुरुष	फोटो उपलब्ध	152	WSV1665488	निर्वाचक का नाम : पूनम शर्मा पति का नाम: अशुतोष भारद्वाज गृह संख्या : 29 उम्र : 28 लिंग : महिला	फोटो उपलब्ध	153	WSV0824334	निर्वाचक का नाम : कपिल पिता का नाम: सुबोध गृह संख्या : 29 उम्र : 27 लिंग : पुरुष	फोटो उपलब्ध
154	WSV0824342	निर्वाचक का नाम : केशव पिता का नाम: सुबोध गृह संख्या : 29 उम्र : 27 लिंग : पुरुष	फोटो उपलब्ध	155	RJ/08/064/213414	निर्वाचक का नाम : महेशचन्द्र पिता का नाम: रामकिशोर गृह संख्या : 30 उम्र : 62 लिंग : पुरुष	फोटो उपलब्ध	156	RJ/08/064/213367	निर्वाचक का नाम : सीता पति का नाम: महेश गृह संख्या : 30 उम्र : 58 लिंग : महिला	फोटो उपलब्ध
157	RJ/08/064/213104	निर्वाचक का नाम : राजेन्द्र पिता का नाम: रामकिशोर गृह संख्या : 30 उम्र : 54 लिंग : पुरुष	फोटो उपलब्ध	158	GDK1214089	निर्वाचक का नाम : मीना पति का नाम: राजेन्द्र गृह संख्या : 30 उम्र : 49 लिंग : महिला	फोटो उपलब्ध	159	GDK1277227	निर्वाचक का नाम : सन्तोष पिता का नाम: रामकिशोर गृह संख्या : 30 उम्र : 46 लिंग : पुरुष	फोटो उपलब्ध
160	GDK1051879	निर्वाचक का नाम : सुमन पति का नाम: संतोष गृह संख्या : 30 उम्र : 45 लिंग : महिला	फोटो उपलब्ध	161	WSV0538702	निर्वाचक का नाम : आशा कुमारी पिता का नाम: महेशचन्द्र गृह संख्या : 30 उम्र : 32 लिंग : महिला	फोटो उपलब्ध	162	WSV0436188	निर्वाचक का नाम : अभिषेक पिता का नाम: महेश गृह संख्या : 30 उम्र : 31 लिंग : पुरुष	फोटो उपलब्ध
163	WSV1663780	निर्वाचक का नाम : पूजा शर्मा पति का नाम: अभिषेक कुमार शर्मा गृह संख्या : 30 उम्र : 28 लिंग : महिला	फोटो उपलब्ध	164	WSV1144963	निर्वाचक का नाम : यश भारद्वाज पिता का नाम: संतोष कुमार शर्मा गृह संख्या : 30 उम्र : 25 लिंग : पुरुष	फोटो उपलब्ध	165	WSV1145002	निर्वाचक का नाम : शालू शर्मा पिता का नाम: महेश चांद शर्मा गृह संख्या : 30 उम्र : 25 लिंग : महिला	फोटो उपलब्ध
166	WSV1337039	निर्वाचक का नाम : उमेश भारद्वाज पिता का नाम: महेशचंद्र गृह संख्या : 30 उम्र : 22 लिंग : पुरुष	फोटो उपलब्ध	167	WSV1663814	निर्वाचक का नाम : सीता मीना पति का नाम: दीलप मीना गृह संख्या : 30 उम्र : 21 लिंग : महिला	फोटो उपलब्ध	168	WSV1660778	निर्वाचक का नाम : कृष्ण भारद्वाज पिता का नाम: संतोष भारद्वाज गृह संख्या : 30 उम्र : 20 लिंग : पुरुष	फोटो उपलब्ध
169	RJ/08/064/214000	निर्वाचक का नाम : सुरेशकुमार पिता का नाम: कल्याणसहाय गृह संख्या : 31 उम्र : 56 लिंग : पुरुष	फोटो उपलब्ध	170	GDK1158351	निर्वाचक का नाम : सरला पति का नाम: सुरेश गृह संख्या : 31 उम्र : 54 लिंग : महिला	फोटो उपलब्ध	171	GDK1051887	निर्वाचक का नाम : महेश पिता का नाम: कल्याणसहाय गृह संख्या : 31 उम्र : 53 लिंग : पुरुष	फोटो उपलब्ध
172	RJ/08/064/214081	निर्वाचक का नाम : मनभरी पति का नाम: महेशचन्द्र गृह संख्या : 31 उम्र : 52 लिंग : महिला	फोटो उपलब्ध	173	WSV0947879	निर्वाचक का नाम : साहिल कुमार शर्मा पिता का नाम: सुरेश कुमार भारद्वाज गृह संख्या : 31 उम्र : 32 लिंग : पुरुष	फोटो उपलब्ध	174	WSV0947861	निर्वाचक का नाम : जतिन कुमार भारद्वाज पिता का नाम: सुरेश कुमार भारद्वाज गृह संख्या : 31 उम्र : 31 लिंग : पुरुष	फोटो उपलब्ध
175	WSV1073758	निर्वाचक का नाम : अदिति शर्मा पति का नाम: साहिल कुमार गृह संख्या : 31 उम्र : 31 लिंग : महिला	फोटो उपलब्ध	176	WSV1184365	निर्वाचक का नाम : वैभव शर्मा पिता का नाम: महेश चन्द्र शर्मा गृह संख्या : 31 उम्र : 23 लिंग : पुरुष	फोटो उपलब्ध	177	GDK1158369	निर्वाचक का नाम : विनोद पिता का नाम: कन्हैयालाल गृह संख्या : 32 उम्र : 62 लिंग : पुरुष	फोटो उपलब्ध
178	RJ/08/064/213366	निर्वाचक का नाम : ऊषा पति का नाम: विनोद गृह संख्या : 32 उम्र : 58 लिंग : महिला	फोटो उपलब्ध	179	WSV0341248	निर्वाचक का नाम : बृजमोहन पिता का नाम: कन्हैयालाल गृह संख्या : 32 उम्र : 56 लिंग : पुरुष	फोटो उपलब्ध	180	WSV0341255	निर्वाचक का नाम : संगीता पति का नाम: ब्रजमोहन गृह संख्या : 32 उम्र : 52 लिंग : महिला	फोटो उपलब्ध

181 निर्वाचक का नाम : राहुल भारद्वाज विनोद भारद्वाज पिता का नाम: विनोद गृह संख्या : 32 उम्र : 29 लिंग : पुरुष	WSV0824383 फोटो उपलब्ध	182 निर्वाचक का नाम : गौरव भारद्वाज पिता का नाम: विनोद भारद्वाज गृह संख्या : 32 उम्र : 26 लिंग : पुरुष	WSV0949685 फोटो उपलब्ध	183 निर्वाचक का नाम : पुजा जोशी पति का नाम: राहुल भारद्वाज गृह संख्या : 32 उम्र : 24 लिंग : महिला	WSV1590165 फोटो उपलब्ध
184 निर्वाचक का नाम : रानु जोशी पति का नाम: गौरव भारद्वाज गृह संख्या : 32 उम्र : 21 लिंग : महिला	WSV1590801 फोटो उपलब्ध	185 निर्वाचक का नाम : खेमचंद पिता का नाम: प्रहलाद गृह संख्या : 39 उम्र : 28 लिंग : पुरुष	WSV0780957 फोटो उपलब्ध	186 निर्वाचक का नाम : महेशचन्द्र पिता का नाम: शिवचरन गृह संख्या : 40 उम्र : 46 लिंग : पुरुष	GDK1051903 फोटो उपलब्ध
187 निर्वाचक का नाम : रामदुलारी पति का नाम: रामजीलाल गृह संख्या : 42 उम्र : 86 लिंग : महिला	RJ/08/064/213112 फोटो उपलब्ध	188 निर्वाचक का नाम : ऋषि पिता का नाम: रामजीलाल गृह संख्या : 42 उम्र : 57 लिंग : पुरुष	RJ/08/064/213214 फोटो उपलब्ध	189 निर्वाचक का नाम : मंजू पति का नाम: ऋषि गृह संख्या : 42 उम्र : 54 लिंग : महिला	RJ/08/064/213297 फोटो उपलब्ध
190 निर्वाचक का नाम : राजीव पिता का नाम: रामजीलाल गृह संख्या : 42 उम्र : 53 लिंग : पुरुष	RJ/08/064/213120 फोटो उपलब्ध	191 निर्वाचक का नाम : चन्द्रकला पति का नाम: राजीव गृह संख्या : 42 उम्र : 49 लिंग : महिला	WSV0126482 फोटो उपलब्ध	192 निर्वाचक का नाम : पंकज पिता का नाम: ऋषि गृह संख्या : 42 उम्र : 27 लिंग : पुरुष	WSV0824409 फोटो उपलब्ध
193 निर्वाचक का नाम : नेहा भारद्वाज पिता का नाम: ऋषि गृह संख्या : 42 उम्र : 24 लिंग : महिला	WSV1286715 फोटो उपलब्ध	194 निर्वाचक का नाम : भारत भारद्वाज पिता का नाम: राजीव कुमार भारद्वाज गृह संख्या : 42 उम्र : 22 लिंग : पुरुष	WSV1334580 फोटो उपलब्ध	195 निर्वाचक का नाम : कल्पना भारद्वाज पिता का नाम: राजीव भारद्वाज गृह संख्या : 42 उम्र : 20 लिंग : महिला	WSV1586676 फोटो उपलब्ध
196 निर्वाचक का नाम : सुरेन्द्र पिता का नाम: जगदीश गृह संख्या : 44 उम्र : 63 लिंग : पुरुष	RJ/08/064/214058 फोटो उपलब्ध	197 निर्वाचक का नाम : विजय पति का नाम: सुरेन्द्र गृह संख्या : 44 उम्र : 59 लिंग : महिला	GDK1051937 फोटो उपलब्ध	198 निर्वाचक का नाम : आशिष पिता का नाम: सुरेन्द्र कुमार गृह संख्या : 44 उम्र : 31 लिंग : पुरुष	WSV0514059 फोटो उपलब्ध
199 निर्वाचक का नाम : ज्योति शर्मा पति का नाम: आशीष कुमार शर्मा गृह संख्या : 44 उम्र : 27 लिंग : महिला	WSV1561497 फोटो उपलब्ध	200 निर्वाचक का नाम : चम्पा पति का नाम: मामला गृह संख्या : 45 उम्र : 78 लिंग : महिला	RJ/08/064/213117 फोटो उपलब्ध	201 निर्वाचक का नाम : नानगा पिता का नाम: विरदू गृह संख्या : 45 उम्र : 74 लिंग : पुरुष	GDK1051960 फोटो उपलब्ध
202 निर्वाचक का नाम : कमली पति का नाम: नानगा गृह संख्या : 45 उम्र : 70 लिंग : महिला	GDK1051978 फोटो उपलब्ध	203 निर्वाचक का नाम : पप्पू पिता का नाम: कालुराम गृह संख्या : 45 उम्र : 54 लिंग : पुरुष	WSV0341297 फोटो उपलब्ध	204 निर्वाचक का नाम : लीलाराम पिता का नाम: नानगा गृह संख्या : 45 उम्र : 54 लिंग : पुरुष	RJ/08/064/213443 फोटो उपलब्ध
205 निर्वाचक का नाम : भोती पति का नाम: पप्पू गृह संख्या : 45 उम्र : 52 लिंग : महिला	GDK1214428 फोटो उपलब्ध	206 निर्वाचक का नाम : रामखिलारी पिता का नाम: मामलानाथ गृह संख्या : 45 उम्र : 43 लिंग : पुरुष	GDK1051945 फोटो उपलब्ध	207 निर्वाचक का नाम : अनोखी पति का नाम: रामखिलारी गृह संख्या : 45 उम्र : 42 लिंग : महिला	GDK1051952 फोटो उपलब्ध
208 निर्वाचक का नाम : कैलाश पिता का नाम: कालुराम गृह संख्या : 45 उम्र : 38 लिंग : पुरुष	WSV0408203 फोटो उपलब्ध	209 निर्वाचक का नाम : मन्जू पति का नाम: कैलाश गृह संख्या : 45 उम्र : 35 लिंग : महिला	WSV0408211 फोटो उपलब्ध	210 निर्वाचक का नाम : ममता योगी पति का नाम: राजेश योगी गृह संख्या : 45 उम्र : 25 लिंग : महिला	WSV1264480 फोटो उपलब्ध

211	WSV1264639	निर्वाचक का नाम : राजेश योगी पिता का नाम: रामखिलारी योगी गृह संख्या : 45 उम्र : 24 लिंग : पुरुष	फोटो उपलब्ध	212	WSV1264837	निर्वाचक का नाम : गिरंज योगी पिता का नाम: रामखिलारी योगी गृह संख्या : 45 उम्र : 23 लिंग : पुरुष	फोटो उपलब्ध	213	WSV1336965	निर्वाचक का नाम : कमलेश योगी पिता का नाम: रामखिलारी योगी गृह संख्या : 45 उम्र : 22 लिंग : पुरुष	फोटो उपलब्ध
214	RJ/08/064/213118	निर्वाचक का नाम : दुर्गा पति का नाम: सूरज गृह संख्या : 46 उम्र : 74 लिंग : महिला	फोटो उपलब्ध	215	GDK1051994	निर्वाचक का नाम : देवीसहाय पिता का नाम: सूरज गृह संख्या : 46 उम्र : 55 लिंग : पुरुष	फोटो उपलब्ध	216	RJ/08/064/213624	निर्वाचक का नाम : लाली पति का नाम: लीला गृह संख्या : 46 उम्र : 52 लिंग : महिला	फोटो उपलब्ध
217	GDK1051986	निर्वाचक का नाम : लक्ष्मी पति का नाम: देवीसहाय गृह संख्या : 46 उम्र : 49 लिंग : महिला	फोटो उपलब्ध	218	WSV0245027	निर्वाचक का नाम : सुनिल पिता का नाम: सुरजनाथ गृह संख्या : 46 उम्र : 38 लिंग : पुरुष	फोटो उपलब्ध	219	WSV0419689	निर्वाचक का नाम : सुनिता पति का नाम: सुनिल गृह संख्या : 46 उम्र : 35 लिंग : महिला	फोटो उपलब्ध
220	RJ/08/064/213689	निर्वाचक का नाम : हनुमान पिता का नाम: हुकमा गृह संख्या : 47 उम्र : 63 लिंग : पुरुष	फोटो उपलब्ध	221	WSV0436196	निर्वाचक का नाम : प्रेम पति का नाम: हनुमान गृह संख्या : 47 उम्र : 58 लिंग : महिला	फोटो उपलब्ध	222	GDK1052000	निर्वाचक का नाम : फैली पिता का नाम: हुकमा गृह संख्या : 47 उम्र : 43 लिंग : पुरुष	फोटो उपलब्ध
223	WSV0824417	निर्वाचक का नाम : अशोक पिता का नाम: हनुमान गृह संख्या : 47 उम्र : 27 लिंग : पुरुष	फोटो उपलब्ध	224	WSV1469733	निर्वाचक का नाम : चंद्र प्रकाश वर्मा पिता का नाम: हनुमान बलाई गृह संख्या : 47 उम्र : 23 लिंग : पुरुष	फोटो उपलब्ध	225	RJ/08/064/213077	निर्वाचक का नाम : हरिराम पिता का नाम: छोटुराम गृह संख्या : 48 उम्र : 69 लिंग : पुरुष	फोटो उपलब्ध
226	RJ/08/064/213066	निर्वाचक का नाम : धापा पति का नाम: हरिराम गृह संख्या : 48 उम्र : 66 लिंग : महिला	फोटो उपलब्ध	227	WSV0436204	निर्वाचक का नाम : लोकेश पिता का नाम: हरि राम गृह संख्या : 48 उम्र : 33 लिंग : पुरुष	फोटो उपलब्ध	228	WSV0436212	निर्वाचक का नाम : आशा पति का नाम: लोकेश गृह संख्या : 48 उम्र : 32 लिंग : महिला	फोटो उपलब्ध
229	RJ/08/064/213360	निर्वाचक का नाम : शकुंतला पति का नाम: रमाकांत गृह संख्या : 49 उम्र : 64 लिंग : महिला	फोटो उपलब्ध	230	GDK1214048	निर्वाचक का नाम : विष्णु पिता का नाम: रमाकान्त गृह संख्या : 49 उम्र : 40 लिंग : पुरुष	फोटो उपलब्ध	231	WSV0436220	निर्वाचक का नाम : वासुदेव पिता का नाम: रमाकान्त गृह संख्या : 49 उम्र : 31 लिंग : पुरुष	फोटो उपलब्ध
232	RJ/08/064/213013	निर्वाचक का नाम : पप्पू पिता का नाम: बट्टी गृह संख्या : 51 उम्र : 58 लिंग : पुरुष	फोटो उपलब्ध	233	RJ/08/064/213009	निर्वाचक का नाम : मुन्ना पति का नाम: पप्पू गृह संख्या : 51 उम्र : 56 लिंग : महिला	फोटो उपलब्ध	234	RJ/08/064/213012	निर्वाचक का नाम : लाला पिता का नाम: बट्टी गृह संख्या : 51 उम्र : 54 लिंग : पुरुष	फोटो उपलब्ध
235	RJ/08/064/213965	निर्वाचक का नाम : मदीना पति का नाम: लाला गृह संख्या : 51 उम्र : 53 लिंग : महिला	फोटो उपलब्ध	236	WSV1586742	निर्वाचक का नाम : अजय भांड पिता का नाम: लाला भांड गृह संख्या : 51 उम्र : 25 लिंग : पुरुष	फोटो उपलब्ध	237	WSV1586684	निर्वाचक का नाम : मनोहर भांड पिता का नाम: पप्पू राम भांड गृह संख्या : 51 उम्र : 24 लिंग : पुरुष	फोटो उपलब्ध
238	WSV1586593	निर्वाचक का नाम : रीना भाहरूपिया पति का नाम: अजय भांड गृह संख्या : 51 उम्र : 21 लिंग : महिला	फोटो उपलब्ध	239	RJ/08/064/213992	निर्वाचक का नाम : बट्टीप्रसाद पिता का नाम: छोटुराम गृह संख्या : 54 उम्र : 74 लिंग : पुरुष	फोटो उपलब्ध	240	RJ/08/064/213046	निर्वाचक का नाम : कौशल्या पति का नाम: बट्टीप्रसाद गृह संख्या : 54 उम्र : 71 लिंग : महिला	फोटो उपलब्ध

241	GDK9585175	निर्वाचक का नाम : राधेश्याम पिता का नाम: बट्टीप्रसाद गृह संख्या : 54 उम्र : 36 लिंग : पुरुष	फोटो उपलब्ध	242	WSV0780965	निर्वाचक का नाम : उर्मिला वर्मा पति का नाम: राधेश्याम गृह संख्या : 54 उम्र : 31 लिंग : महिला	फोटो उपलब्ध	243	WSV0824425	निर्वाचक का नाम : देशराज पिता का नाम: बट्टी प्रसाद गृह संख्या : 54 उम्र : 28 लिंग : पुरुष	फोटो उपलब्ध
244	WSV1089838	निर्वाचक का नाम : कविता पति का नाम: देशराज गृह संख्या : 54 उम्र : 26 लिंग : महिला	फोटो उपलब्ध	245	WSV1590710	निर्वाचक का नाम : रोशनी शर्मा पति का नाम: खेम चंद वशिष्ठ गृह संख्या : 54 उम्र : 24 लिंग : महिला	फोटो उपलब्ध	246	RJ/08/064/213131	निर्वाचक का नाम : लीलाराम पिता का नाम: मंगला गृह संख्या : 55 उम्र : 69 लिंग : पुरुष	फोटो उपलब्ध
247	WSV0126490	निर्वाचक का नाम : मामराज पिता का नाम: मंगला गृह संख्या : 55 उम्र : 59 लिंग : पुरुष	फोटो उपलब्ध	248	RJ/08/064/213287	निर्वाचक का नाम : ग्यारसी पति का नाम: लीलाराम गृह संख्या : 55 उम्र : 56 लिंग : महिला	फोटो उपलब्ध	249	RJ/08/064/213289	निर्वाचक का नाम : सजना पति का नाम: मामराज गृह संख्या : 55 उम्र : 56 लिंग : महिला	फोटो उपलब्ध
250	WSV0436246	निर्वाचक का नाम : आशा पति का नाम: राम सहाय गृह संख्या : 55 उम्र : 38 लिंग : महिला	फोटो उपलब्ध	251	WSV0408229	निर्वाचक का नाम : रामसहाय पिता का नाम: लीलाराम गृह संख्या : 55 उम्र : 37 लिंग : पुरुष	फोटो उपलब्ध	252	WSV0245043	निर्वाचक का नाम : प्रकाश पिता का नाम: बुधराम गृह संख्या : 55 उम्र : 37 लिंग : पुरुष	फोटो उपलब्ध
253	WSV0245035	निर्वाचक का नाम : ममता पति का नाम: प्रकाश गृह संख्या : 55 उम्र : 35 लिंग : महिला	फोटो उपलब्ध	254	WSV0408237	निर्वाचक का नाम : नरेन्द्र कुमार पिता का नाम: लीलाराम गृह संख्या : 55 उम्र : 31 लिंग : पुरुष	फोटो उपलब्ध	255	WSV0592758	निर्वाचक का नाम : गजेन्द्रकुमार पिता का नाम: मामराज गृह संख्या : 55 उम्र : 31 लिंग : पुरुष	फोटो उपलब्ध
256	WSV1041755	निर्वाचक का नाम : कविता बलाई पति का नाम: नरेंद्र कुमार गृह संख्या : 55 उम्र : 30 लिंग : महिला	फोटो उपलब्ध	257	WSV0824433	निर्वाचक का नाम : गिरिराज पिता का नाम: लीला राम गृह संख्या : 55 उम्र : 28 लिंग : पुरुष	फोटो उपलब्ध	258	WSV0824441	निर्वाचक का नाम : विक्रम पिता का नाम: मांराज गृह संख्या : 55 उम्र : 27 लिंग : पुरुष	फोटो उपलब्ध
259	RJ/08/064/213152	निर्वाचक का नाम : रामगोपाल पिता का नाम: रामदयाल गृह संख्या : 56 उम्र : 70 लिंग : पुरुष	फोटो उपलब्ध	260	RJ/08/064/213474	निर्वाचक का नाम : नारंगी पति का नाम: गोपाल गृह संख्या : 56 उम्र : 66 लिंग : महिला	फोटो उपलब्ध	261	RJ/08/064/213993	निर्वाचक का नाम : रामकिशोर पिता का नाम: रामदयाल गृह संख्या : 56 उम्र : 59 लिंग : पुरुष	फोटो उपलब्ध
262	WSV1473230	निर्वाचक का नाम : पुष्पा पति का नाम: रामकिशोर गृह संख्या : 56 उम्र : 56 लिंग : महिला	फोटो उपलब्ध	263	WSV1154731	निर्वाचक का नाम : ओम प्रकाश शर्मा पिता का नाम: रामदयाल गृह संख्या : 56 उम्र : 54 लिंग : पुरुष	फोटो उपलब्ध	264	RJ/08/064/213126	निर्वाचक का नाम : सीताराम पिता का नाम: रामदयाल गृह संख्या : 56 उम्र : 52 लिंग : पुरुष	फोटो उपलब्ध
265	WSV1154921	निर्वाचक का नाम : गुड्डी देवी पति का नाम: ओमप्रकाश शर्मा गृह संख्या : 56 उम्र : 51 लिंग : महिला	फोटो उपलब्ध	266	RJ/08/064/214045	निर्वाचक का नाम : रेखा पति का नाम: सिताराम गृह संख्या : 56 उम्र : 49 लिंग : महिला	फोटो उपलब्ध	267	WSV0079525	निर्वाचक का नाम : प्रेमचन्द पिता का नाम: रामदयाल गृह संख्या : 56 उम्र : 38 लिंग : पुरुष	फोटो उपलब्ध
268	WSV0126763	निर्वाचक का नाम : बबलू कुमार पिता का नाम: रामगोपाल गृह संख्या : 56 उम्र : 37 लिंग : पुरुष	फोटो उपलब्ध	269	WSV0824458	निर्वाचक का नाम : अनीता पति का नाम: बबलू गृह संख्या : 56 उम्र : 34 लिंग : महिला	फोटो उपलब्ध	270	WSV0514067	निर्वाचक का नाम : शिव कुमार खाती पिता का नाम: राम किशोर खाती गृह संख्या : 56 उम्र : 34 लिंग : पुरुष	फोटो उपलब्ध

271	WSV0592717	निर्वाचक का नाम : कविता पति का नाम: प्रेमचन्द गृह संख्या : 56 उम्र : 33 लिंग : महिला	फोटो उपलब्ध	272	WSV0436238	निर्वाचक का नाम : सोनू कुमार जांगिड़ पिता का नाम: ओम प्रकाश गृह संख्या : 56 उम्र : 32 लिंग : पुरुष	फोटो उपलब्ध	273	WSV0626465	निर्वाचक का नाम : पूंनम पति का नाम: शिव कुमार गृह संख्या : 56 उम्र : 31 लिंग : महिला	फोटो उपलब्ध
274	WSV1163146	निर्वाचक का नाम : काता जांगिड़ पति का नाम: सोनू कुमार जांगिड़ गृह संख्या : 56 उम्र : 29 लिंग : महिला	फोटो उपलब्ध	275	WSV0781112	निर्वाचक का नाम : भूपेश जांगिड़ पिता का नाम: सिताराम जांगिड़ गृह संख्या : 56 उम्र : 27 लिंग : पुरुष	फोटो उपलब्ध	276	WSV0824474	निर्वाचक का नाम : लखन कुमार पिता का नाम: रामकिशोर गृह संख्या : 56 उम्र : 27 लिंग : पुरुष	फोटो उपलब्ध
277	WSV1184373	निर्वाचक का नाम : ललित कुमार जांगिड़ पिता का नाम: ओमप्रकाश जांगिड़ गृह संख्या : 56 उम्र : 24 लिंग : पुरुष	फोटो उपलब्ध	278	WSV1334747	निर्वाचक का नाम : प्रियंका जांगिड़ पिता का नाम: सीता राम जांगिड़ गृह संख्या : 56 उम्र : 22 लिंग : महिला	फोटो उपलब्ध	279	RJ/08/064/213385	निर्वाचक का नाम : विद्या पति का नाम: मुक्ता गृह संख्या : 57 उम्र : 74 लिंग : महिला	फोटो उपलब्ध
280	GDK1052018	निर्वाचक का नाम : कौशल्या पति का नाम: बंशीधर गृह संख्या : 57 उम्र : 43 लिंग : महिला	फोटो उपलब्ध	281	RJ/08/064/213649	निर्वाचक का नाम : कमल पिता का नाम: जगन्नाथ गृह संख्या : 59 उम्र : 44 लिंग : पुरुष	फोटो उपलब्ध	282	WSV0408252	निर्वाचक का नाम : बबीता पति का नाम: कमल गृह संख्या : 59 उम्र : 43 लिंग : महिला	फोटो उपलब्ध
283	WSV0514075	निर्वाचक का नाम : नवल कंवर पति का नाम: लक्ष्मणसिंह गृह संख्या : 61 उम्र : 78 लिंग : महिला	फोटो उपलब्ध	284	WSV0079533	निर्वाचक का नाम : सुरेन्द्रसिंह पिता का नाम: लक्ष्मणसिंह गृह संख्या : 61 उम्र : 54 लिंग : पुरुष	फोटो उपलब्ध	285	WSV0079541	निर्वाचक का नाम : सुमन पति का नाम: सुरेन्द्र सिंह गृह संख्या : 61 उम्र : 53 लिंग : महिला	फोटो उपलब्ध
286	WSV0514091	निर्वाचक का नाम : राजबहादुर सिंह पिता का नाम: लक्ष्मणसिंह गृह संख्या : 61 उम्र : 52 लिंग : पुरुष	फोटो उपलब्ध	287	WSV0514083	निर्वाचक का नाम : गिरिजा कंवर पति का नाम: राजबहादुर सिंह गृह संख्या : 61 उम्र : 51 लिंग : महिला	फोटो उपलब्ध	288	WSV1053586	निर्वाचक का नाम : महावीर सिंह पिता का नाम: सुरेन्द्र सिंह गृह संख्या : 61 उम्र : 25 लिंग : पुरुष	फोटो उपलब्ध
289	RJ/08/064/213116	निर्वाचक का नाम : सीता पति का नाम: उपेन्द्र गृह संख्या : 73 उम्र : 69 लिंग : महिला	फोटो उपलब्ध	290	RJ/08/064/213042	निर्वाचक का नाम : कमल पिता का नाम: उपेन्द्र गृह संख्या : 73 उम्र : 53 लिंग : पुरुष	फोटो उपलब्ध	291	RJ/08/064/213292	निर्वाचक का नाम : बादामी पति का नाम: भम्भू गृह संख्या : 75 उम्र : 74 लिंग : महिला	फोटो उपलब्ध
292	WSV0514117	निर्वाचक का नाम : गिरंज प्रसाद पिता का नाम: भम्भूराम गृह संख्या : 75 उम्र : 31 लिंग : पुरुष	फोटो उपलब्ध	293	WSV0824482	निर्वाचक का नाम : पिंकी पति का नाम: गिरंज गृह संख्या : 75 उम्र : 28 लिंग : महिला	फोटो उपलब्ध	294	RJ/08/064/213222	निर्वाचक का नाम : अन्धी पति का नाम: कालूराम गृह संख्या : 77 उम्र : 62 लिंग : महिला	फोटो उपलब्ध
295	GDK1214055	निर्वाचक का नाम : भरतराम पिता का नाम: भंभू गृह संख्या : 77 उम्र : 42 लिंग : पुरुष	फोटो उपलब्ध	296	GDK1214170	निर्वाचक का नाम : राजेश पति का नाम: भरतराम गृह संख्या : 77 उम्र : 42 लिंग : महिला	फोटो उपलब्ध	297	WSV0079566	निर्वाचक का नाम : मुकेश पिता का नाम: कालूराम गृह संख्या : 77 उम्र : 40 लिंग : पुरुष	फोटो उपलब्ध
298	WSV0079558	निर्वाचक का नाम : हिरादेवी पति का नाम: मुकेश गृह संख्या : 77 उम्र : 38 लिंग : महिला	फोटो उपलब्ध	299	WSV1016906	निर्वाचक का नाम : देवी सहाय प्रजापत पिता का नाम: कालू राम प्रजापत गृह संख्या : 77 उम्र : 26 लिंग : पुरुष	फोटो उपलब्ध	300	RJ/08/064/213676	निर्वाचक का नाम : सुरेश पिता का नाम: बुधराम गृह संख्या : 78 उम्र : 58 लिंग : पुरुष	फोटो उपलब्ध

301	RJ/08/064/213068	निर्वाचक का नाम : सजना पति का नाम: सुरेश गृह संख्या : 78 उम्र : 56 लिंग : महिला	फोटो उपलब्ध	302	WSV0245050	निर्वाचक का नाम : अर्चना पति का नाम: राकेश गृह संख्या : 78 उम्र : 34 लिंग : महिला	फोटो उपलब्ध	303	WSV0245068	निर्वाचक का नाम : राकेश पति का नाम: सुरेश गृह संख्या : 78 उम्र : 34 लिंग : पुरुष	फोटो उपलब्ध
304	WSV1145028	निर्वाचक का नाम : कृष्ण प्रजापत पिता का नाम: सुरेश प्रजापत गृह संख्या : 78 उम्र : 25 लिंग : पुरुष	फोटो उपलब्ध	305	RJ/08/064/213343	निर्वाचक का नाम : हनुमान पिता का नाम: सूरुडाराम गृह संख्या : 80 उम्र : 70 लिंग : पुरुष	फोटो उपलब्ध	306	RJ/08/064/213455	निर्वाचक का नाम : रामेश्वर पिता का नाम: सूरुडाराम गृह संख्या : 80 उम्र : 68 लिंग : पुरुष	फोटो उपलब्ध
307	RJ/08/064/213415	निर्वाचक का नाम : गुलाबी पति का नाम: रामेश्वर गृह संख्या : 80 उम्र : 66 लिंग : महिला	फोटो उपलब्ध	308	RJ/08/064/213421	निर्वाचक का नाम : ज्ञानी पति का नाम: हनुमान गृह संख्या : 80 उम्र : 66 लिंग : महिला	फोटो उपलब्ध	309	RJ/08/064/213935	निर्वाचक का नाम : लालाराम पिता का नाम: सूरुडाराम गृह संख्या : 80 उम्र : 59 लिंग : पुरुष	फोटो उपलब्ध
310	RJ/08/064/213956	निर्वाचक का नाम : चमेली पति का नाम: लालाराम गृह संख्या : 80 उम्र : 57 लिंग : महिला	फोटो उपलब्ध	311	WSV0079574	निर्वाचक का नाम : सुन्दरी पति का नाम: सन्तोष गृह संख्या : 80 उम्र : 40 लिंग : महिला	फोटो उपलब्ध	312	WSV0079582	निर्वाचक का नाम : सुनील हनुमान पिता का नाम: हनुमान गृह संख्या : 80 उम्र : 37 लिंग : पुरुष	फोटो उपलब्ध
313	WSV0126508	निर्वाचक का नाम : लालीदेवी पति का नाम: सुनिल गृह संख्या : 80 उम्र : 36 लिंग : महिला	फोटो उपलब्ध	314	WSV0478107	निर्वाचक का नाम : कालू पिता का नाम: रामेश्वर गृह संख्या : 80 उम्र : 35 लिंग : पुरुष	फोटो उपलब्ध	315	WSV0408260	निर्वाचक का नाम : मुरलीधर पिता का नाम: लालाराम गृह संख्या : 80 उम्र : 32 लिंग : पुरुष	फोटो उपलब्ध
316	WSV0408286	निर्वाचक का नाम : अनोखी पति का नाम: मुरलीधर गृह संख्या : 80 उम्र : 32 लिंग : महिला	फोटो उपलब्ध	317	WSV0514125	निर्वाचक का नाम : कल्लो देवी पति का नाम: कालूराम गृह संख्या : 80 उम्र : 32 लिंग : महिला	फोटो उपलब्ध	318	WSV0408278	निर्वाचक का नाम : राकेश पिता का नाम: लालाराम गृह संख्या : 80 उम्र : 31 लिंग : पुरुष	फोटो उपलब्ध
319	WSV0729798	निर्वाचक का नाम : हीरा लाल प्रजापत पिता का नाम: रामेश्वर गृह संख्या : 80 उम्र : 30 लिंग : पुरुष	फोटो उपलब्ध	320	WSV0748962	निर्वाचक का नाम : मूली प्रजापत पति का नाम: राकेश प्रजापत गृह संख्या : 80 उम्र : 29 लिंग : महिला	फोटो उपलब्ध	321	WSV0824516	निर्वाचक का नाम : मंजु पति का नाम: हीरालाल गृह संख्या : 80 उम्र : 27 लिंग : महिला	फोटो उपलब्ध
322	RJ/08/064/213233	निर्वाचक का नाम : ग्यारसीलाल पिता का नाम: मोदू गृह संख्या : 81 उम्र : 64 लिंग : पुरुष	फोटो उपलब्ध	323	RJ/08/064/213244	निर्वाचक का नाम : इन्द्रादेवी पति का नाम: ग्यारसीलाल कुम्हार गृह संख्या : 81 उम्र : 56 लिंग : महिला	फोटो उपलब्ध	324	GDK9584988	निर्वाचक का नाम : दिलीप कुमार पिता का नाम: ग्यारसीलाल गृह संख्या : 81 उम्र : 36 लिंग : पुरुष	फोटो उपलब्ध
325	WSV0408294	निर्वाचक का नाम : बिरमा पति का नाम: दिलीप गृह संख्या : 81 उम्र : 32 लिंग : महिला	फोटो उपलब्ध	326	RJ/08/064/213074	निर्वाचक का नाम : मनफुली पति का नाम: भगवान गृह संख्या : 84 उम्र : 82 लिंग : महिला	फोटो उपलब्ध	327	RJ/08/064/213637	निर्वाचक का नाम : हजारी पिता का नाम: गब्बा गृह संख्या : 84 उम्र : 69 लिंग : पुरुष	फोटो उपलब्ध
328	RJ/08/064/213139	निर्वाचक का नाम : हनुमान पिता का नाम: भोरेलाल गृह संख्या : 84 उम्र : 64 लिंग : पुरुष	फोटो उपलब्ध	329	RJ/08/064/213081	निर्वाचक का नाम : सन्तरा पति का नाम: भरतराम गृह संख्या : 84 उम्र : 60 लिंग : महिला	फोटो उपलब्ध	330	RJ/08/064/213265	निर्वाचक का नाम : पप्पू पिता का नाम: छोटेलाल गृह संख्या : 84 उम्र : 60 लिंग : पुरुष	फोटो उपलब्ध

331	RJ/08/064/213632	निर्वाचक का नाम : प्रेम पति का नाम: हजारी गृह संख्या : 84 उम्र : 60 लिंग : महिला	फोटो उपलब्ध	332	GDK1052026	निर्वाचक का नाम : गीता पति का नाम: हनुमान गृह संख्या : 84 उम्र : 60 लिंग : महिला	फोटो उपलब्ध	333	RJ/08/064/213249	निर्वाचक का नाम : रामस्वरूप पिता का नाम: भोरेलाल गृह संख्या : 84 उम्र : 53 लिंग : पुरुष	फोटो उपलब्ध
334	RJ/08/064/213654	निर्वाचक का नाम : चौंद देवी पति का नाम: पप्पू गृह संख्या : 84 उम्र : 51 लिंग : महिला	फोटो उपलब्ध	335	GDK1052034	निर्वाचक का नाम : सीता पति का नाम: रामस्वरूप गृह संख्या : 84 उम्र : 51 लिंग : महिला	फोटो उपलब्ध	336	RJ/08/064/213141	निर्वाचक का नाम : भरतराम पिता का नाम: भगवान गृह संख्या : 84 उम्र : 48 लिंग : पुरुष	फोटो उपलब्ध
337	GDK0952028	निर्वाचक का नाम : भोमाराम पिता का नाम: भगवानसहाय गृह संख्या : 84 उम्र : 45 लिंग : पुरुष	फोटो उपलब्ध	338	WSV0042788	निर्वाचक का नाम : प्रभावति पति का नाम: भोमाराम गृह संख्या : 84 उम्र : 43 लिंग : महिला	फोटो उपलब्ध	339	WSV0217182	निर्वाचक का नाम : टिकूराम पिता का नाम: हजारीलाल गृह संख्या : 84 उम्र : 37 लिंग : पुरुष	फोटो उपलब्ध
340	WSV0217489	निर्वाचक का नाम : राधेकृष्ण पिता का नाम: भगवानसहाय गृह संख्या : 84 उम्र : 37 लिंग : पुरुष	फोटो उपलब्ध	341	WSV0626507	निर्वाचक का नाम : कविता पति का नाम: राधेकृष्ण गृह संख्या : 84 उम्र : 37 लिंग : महिला	फोटो उपलब्ध	342	WSV0217190	निर्वाचक का नाम : शीला देवी पति का नाम: टिकूराम गृह संख्या : 84 उम्र : 35 लिंग : महिला	फोटो उपलब्ध
343	WSV0245076	निर्वाचक का नाम : गोपी पिता का नाम: भगवान गृह संख्या : 84 उम्र : 34 लिंग : पुरुष	फोटो उपलब्ध	344	WSV0436931	निर्वाचक का नाम : रवि पिता का नाम: रामस्वरूप गृह संख्या : 84 उम्र : 31 लिंग : पुरुष	फोटो उपलब्ध	345	WSV0626499	निर्वाचक का नाम : अल्का पति का नाम: गोपीराम गृह संख्या : 84 उम्र : 31 लिंग : महिला	फोटो उपलब्ध
346	WSV0729806	निर्वाचक का नाम : कमल कुमार पिता का नाम: भरत राम गृह संख्या : 84 उम्र : 31 लिंग : पुरुष	फोटो उपलब्ध	347	WSV0702480	निर्वाचक का नाम : मनोज कुमार मीना पिता का नाम: भरतराम गृह संख्या : 84 उम्र : 30 लिंग : पुरुष	फोटो उपलब्ध	348	WSV0702506	निर्वाचक का नाम : गिरंज प्रसाद पिता का नाम: हनुमान सहाय गृह संख्या : 84 उम्र : 29 लिंग : पुरुष	फोटो उपलब्ध
349	WSV0702498	निर्वाचक का नाम : अनिल कुमार पिता का नाम: रामस्वरूप गृह संख्या : 84 उम्र : 29 लिंग : पुरुष	फोटो उपलब्ध	350	WSV1254093	निर्वाचक का नाम : खामोश बाई पति का नाम: रवि कुमार मीना गृह संख्या : 84 उम्र : 28 लिंग : महिला	फोटो उपलब्ध	351	WSV0953810	निर्वाचक का नाम : आशीष मीना पिता का नाम: हनुमान सहाय मीना गृह संख्या : 84 उम्र : 27 लिंग : पुरुष	फोटो उपलब्ध
352	WSV1009810	निर्वाचक का नाम : अशोक मीना पिता का नाम: पप्पू राम मीना गृह संख्या : 84 उम्र : 26 लिंग : पुरुष	फोटो उपलब्ध	353	WSV0953828	निर्वाचक का नाम : मोहित कुमार मीना पिता का नाम: रामस्वरूप मीना गृह संख्या : 84 उम्र : 26 लिंग : पुरुष	फोटो उपलब्ध	354	WSV1053602	निर्वाचक का नाम : मंजू मीना पिता का नाम: भरत राम गृह संख्या : 84 उम्र : 25 लिंग : महिला	फोटो उपलब्ध
355	WSV1145069	निर्वाचक का नाम : देशराज मीना पिता का नाम: पप्पू राम मीना गृह संख्या : 84 उम्र : 25 लिंग : पुरुष	फोटो उपलब्ध	356	WSV1440932	निर्वाचक का नाम : महावीर मीना पिता का नाम: हजारी लाल मीना गृह संख्या : 84 उम्र : 22 लिंग : पुरुष	फोटो उपलब्ध	357	RJ/08/064/214033	निर्वाचक का नाम : पप्पू पिता का नाम: हरसहाय गृह संख्या : 87 उम्र : 45 लिंग : पुरुष	फोटो उपलब्ध
358	GDK9585027	निर्वाचक का नाम : सुनीता पति का नाम: पप्पूराम गृह संख्या : 87 उम्र : 44 लिंग : महिला	फोटो उपलब्ध	359	GDK1276484	निर्वाचक का नाम : किशोर पिता का नाम: हरसहाय गृह संख्या : 87 उम्र : 42 लिंग : पुरुष	फोटो उपलब्ध	360	GDK9584947	निर्वाचक का नाम : संतोष पति का नाम: किशोर गृह संख्या : 87 उम्र : 40 लिंग : महिला	फोटो उपलब्ध

361	RJ/08/064/213197	निर्वाचक का नाम : मामला पिता का नाम: बोदानाथ गृह संख्या : 88 उम्र : 74 लिंग : पुरुष	फोटो उपलब्ध	362	RJ/08/064/213203	निर्वाचक का नाम : प्रेम पिता का नाम: मामला गृह संख्या : 88 उम्र : 70 लिंग : महिला	फोटो उपलब्ध	363	WSV1450212	निर्वाचक का नाम : सरदारा पिता का नाम: बोदानाथ गृह संख्या : 88 उम्र : 62 लिंग : पुरुष	फोटो उपलब्ध
364	WSV1450220	निर्वाचक का नाम : लाली पति का नाम: सरदारा गृह संख्या : 88 उम्र : 59 लिंग : महिला	फोटो उपलब्ध	365	RJ/08/064/213136	निर्वाचक का नाम : गोपी पिता का नाम: बोदानाथ गृह संख्या : 88 उम्र : 45 लिंग : पुरुष	फोटो उपलब्ध	366	WSV0029827	निर्वाचक का नाम : चीड़ी पति का नाम: गोपीराम गृह संख्या : 88 उम्र : 44 लिंग : महिला	फोटो उपलब्ध
367	GDK1276492	निर्वाचक का नाम : शिवदयाल पिता का नाम: मामला गृह संख्या : 88 उम्र : 43 लिंग : पुरुष	फोटो उपलब्ध	368	GDK1276500	निर्वाचक का नाम : रामा पति का नाम: शिवदयाल गृह संख्या : 88 उम्र : 42 लिंग : महिला	फोटो उपलब्ध	369	WSV0245084	निर्वाचक का नाम : नरसी पिता का नाम: मामला गृह संख्या : 88 उम्र : 40 लिंग : पुरुष	फोटो उपलब्ध
370	WSV0514133	निर्वाचक का नाम : महेन्द्र पिता का नाम: सरदार गृह संख्या : 88 उम्र : 37 लिंग : पुरुष	फोटो उपलब्ध	371	WSV0514141	निर्वाचक का नाम : कृपा पति का नाम: महेन्द्र गृह संख्या : 88 उम्र : 35 लिंग : महिला	फोटो उपलब्ध	372	WSV0514158	निर्वाचक का नाम : पूजा पति का नाम: नरसी गृह संख्या : 88 उम्र : 33 लिंग : महिला	फोटो उपलब्ध
373	WSV1323914	निर्वाचक का नाम : मनीषा बाई पिता का नाम: शिवदयाल जोगी गृह संख्या : 88 उम्र : 22 लिंग : महिला	फोटो उपलब्ध	374	WSV1461557	निर्वाचक का नाम : रोहिताथ योगी पिता का नाम: गोपीराम योगी गृह संख्या : 88 उम्र : 21 लिंग : पुरुष	फोटो उपलब्ध	375	WSV1664465	निर्वाचक का नाम : योगेश कुमार जोगी पिता का नाम: शिव दयाल जोगी गृह संख्या : 88 उम्र : 19 लिंग : पुरुष	फोटो उपलब्ध
376	RJ/08/064/213145	निर्वाचक का नाम : हरफूल पिता का नाम: बोदानाथ गृह संख्या : 89 उम्र : 52 लिंग : पुरुष	फोटो उपलब्ध	377	WSV0217257	निर्वाचक का नाम : गोकुल पिता का नाम: हरफूल गृह संख्या : 89 उम्र : 40 लिंग : पुरुष	फोटो उपलब्ध	378	WSV0060533	निर्वाचक का नाम : फौजी पिता का नाम: हरफूल गृह संख्या : 89 उम्र : 38 लिंग : पुरुष	फोटो उपलब्ध
379	WSV0079590	निर्वाचक का नाम : पिंकी पति का नाम: गोकुल गृह संख्या : 89 उम्र : 37 लिंग : महिला	फोटो उपलब्ध	380	WSV0436253	निर्वाचक का नाम : अनिता पति का नाम: फौजी गृह संख्या : 89 उम्र : 34 लिंग : महिला	फोटो उपलब्ध	381	RJ/08/064/213656	निर्वाचक का नाम : जगदीश पिता का नाम: छीतर गृह संख्या : 90 उम्र : 59 लिंग : पुरुष	फोटो उपलब्ध
382	WSV0402099	निर्वाचक का नाम : अभिषेक पिता का नाम: जगदीश प्रसाद गृह संख्या : 90 उम्र : 32 लिंग : पुरुष	फोटो उपलब्ध	383	WSV0824524	निर्वाचक का नाम : आशा सैनी पति का नाम: अभिषेक गृह संख्या : 90 उम्र : 27 लिंग : महिला	फोटो उपलब्ध	384	WSV1305796	निर्वाचक का नाम : आयुषा सैनी पति का नाम: लोकेश कुमार सैनी गृह संख्या : 90 उम्र : 25 लिंग : महिला	फोटो उपलब्ध
385	WSV1346261	निर्वाचक का नाम : लोकेश कुमार सैनी पिता का नाम: जगदीश गृह संख्या : 90 उम्र : 22 लिंग : पुरुष	फोटो उपलब्ध	386	WSV0341313	निर्वाचक का नाम : सेडु पिता का नाम: खैराती गृह संख्या : 91 उम्र : 79 लिंग : पुरुष	फोटो उपलब्ध	387	RJ/08/064/213194	निर्वाचक का नाम : साधूराम पिता का नाम: भूरा गृह संख्या : 91 उम्र : 79 लिंग : पुरुष	फोटो उपलब्ध
388	WSV0347286	निर्वाचक का नाम : छम्मा पति का नाम: साधूराम गृह संख्या : 91 उम्र : 74 लिंग : महिला	फोटो उपलब्ध	389	WSV0341321	निर्वाचक का नाम : सोण्या पिता का नाम: खैराती गृह संख्या : 91 उम्र : 69 लिंग : पुरुष	फोटो उपलब्ध	390	RJ/08/064/213365	निर्वाचक का नाम : राजबाई पति का नाम: हरिसिंह गृह संख्या : 91 उम्र : 68 लिंग : महिला	फोटो उपलब्ध

391	WSV0347252	निर्वाचक का नाम : बत्तो पति का नाम: सोणया गृह संख्या : 91 उम्र : 66 लिंग : महिला	फोटो उपलब्ध	392	RJ/08/064/213094	निर्वाचक का नाम : रामोती पति का नाम: सुल्तान गृह संख्या : 91 उम्र : 56 लिंग : महिला	फोटो उपलब्ध	393	WSV0347237	निर्वाचक का नाम : किस्तूरी पति का नाम: रामकरण गृह संख्या : 91 उम्र : 54 लिंग : महिला	फोटो उपलब्ध
394	RJ/08/064/213660	निर्वाचक का नाम : सेडूराम पिता का नाम: साधूराम गृह संख्या : 91 उम्र : 52 लिंग : पुरुष	फोटो उपलब्ध	395	RJ/08/064/214049	निर्वाचक का नाम : मीरा पति का नाम: सेडूराम गृह संख्या : 91 उम्र : 49 लिंग : महिला	फोटो उपलब्ध	396	WSV0126565	निर्वाचक का नाम : रामकरण पिता का नाम: सेडू गृह संख्या : 91 उम्र : 48 लिंग : पुरुष	फोटो उपलब्ध
397	WSV0626515	निर्वाचक का नाम : सुरेश पिता का नाम: सोणया गृह संख्या : 91 उम्र : 47 लिंग : पुरुष	फोटो उपलब्ध	398	WSV0126573	निर्वाचक का नाम : फूलचन्द पिता का नाम: सेडू गृह संख्या : 91 उम्र : 46 लिंग : पुरुष	फोटो उपलब्ध	399	RJ/08/064/213057	निर्वाचक का नाम : सुल्तान पिता का नाम: साधूराम गृह संख्या : 91 उम्र : 46 लिंग : पुरुष	फोटो उपलब्ध
400	WSV0347229	निर्वाचक का नाम : ममता पति का नाम: फूलचंद गृह संख्या : 91 उम्र : 44 लिंग : महिला	फोटो उपलब्ध	401	WSV0419697	निर्वाचक का नाम : गीता पति का नाम: सुरेश गृह संख्या : 91 उम्र : 44 लिंग : महिला	फोटो उपलब्ध	402	WSV0347260	निर्वाचक का नाम : ओमप्रकाश पिता का नाम: सोणया गृह संख्या : 91 उम्र : 42 लिंग : पुरुष	फोटो उपलब्ध
403	WSV0347278	निर्वाचक का नाम : सीता पति का नाम: ओमप्रकाश गृह संख्या : 91 उम्र : 42 लिंग : महिला	फोटो उपलब्ध	404	WSV0484022	निर्वाचक का नाम : ताराचन्द पिता का नाम: साधूराम गृह संख्या : 91 उम्र : 42 लिंग : पुरुष	फोटो उपलब्ध	405	GDK1214659	निर्वाचक का नाम : कोयली पति का नाम: ताराचन्द गृह संख्या : 91 उम्र : 42 लिंग : महिला	फोटो उपलब्ध
406	WSV0245092	निर्वाचक का नाम : माया पति का नाम: गोपाल गृह संख्या : 91 उम्र : 36 लिंग : महिला	फोटो उपलब्ध	407	WSV0568857	निर्वाचक का नाम : महेश पिता का नाम: सोणया गृह संख्या : 91 उम्र : 33 लिंग : पुरुष	फोटो उपलब्ध	408	WSV0568873	निर्वाचक का नाम : नरेश पिता का नाम: सोणया गृह संख्या : 91 उम्र : 33 लिंग : पुरुष	फोटो उपलब्ध
409	WSV0568881	निर्वाचक का नाम : सजना पति का नाम: नरेश गृह संख्या : 91 उम्र : 32 लिंग : महिला	फोटो उपलब्ध	410	WSV0568865	निर्वाचक का नाम : मीरा पति का नाम: महेश गृह संख्या : 91 उम्र : 32 लिंग : महिला	फोटो उपलब्ध	411	WSV0568899	निर्वाचक का नाम : भीवाराम पिता का नाम: सोणया गृह संख्या : 91 उम्र : 31 लिंग : पुरुष	फोटो उपलब्ध
412	WSV0568907	निर्वाचक का नाम : नैना पति का नाम: भीवाराम गृह संख्या : 91 उम्र : 31 लिंग : महिला	फोटो उपलब्ध	413	WSV0702514	निर्वाचक का नाम : कोमल सिंह पिता का नाम: हरि सिंह गृह संख्या : 91 उम्र : 29 लिंग : पुरुष	फोटो उपलब्ध	414	WSV1224328	निर्वाचक का नाम : दिनेश सैनी पिता का नाम: ओमप्रकाश सैनी गृह संख्या : 91 उम्र : 28 लिंग : पुरुष	फोटो उपलब्ध
415	WSV1229533	निर्वाचक का नाम : मनीष सैनी पिता का नाम: ओमप्रकाश सैनी गृह संख्या : 91 उम्र : 28 लिंग : पुरुष	फोटो उपलब्ध	416	WSV1265636	निर्वाचक का नाम : पिकी सैनी पति का नाम: टिकू राम गृह संख्या : 91 उम्र : 28 लिंग : महिला	फोटो उपलब्ध	417	WSV0971390	निर्वाचक का नाम : बबिता सैनी पिता का नाम: सेदू राम सैनी गृह संख्या : 91 उम्र : 27 लिंग : महिला	फोटो उपलब्ध
418	WSV1229509	निर्वाचक का नाम : हीरा बाई सैनी पति का नाम: मनीष सैनी गृह संख्या : 91 उम्र : 26 लिंग : महिला	फोटो उपलब्ध	419	WSV1253871	निर्वाचक का नाम : तुलसी सैनी पिता का नाम: सुल्तान सैनी गृह संख्या : 91 उम्र : 26 लिंग : महिला	फोटो उपलब्ध	420	WSV1696251	निर्वाचक का नाम : लक्ष्मी बाई पति का नाम: कोमल सिंह गृह संख्या : 91 उम्र : 26 लिंग : महिला	फोटो उपलब्ध

421	WSV1145101	निर्वाचक का नाम : गोकुल सैनी पिता का नाम: सुरेश चंद सैनी गृह संख्या : 91 उम्र : 25 लिंग : पुरुष	फोटो उपलब्ध	422	WSV1145143	निर्वाचक का नाम : टिकू राम सैनी पिता का नाम: सुरेश चांद सैनी गृह संख्या : 91 उम्र : 25 लिंग : पुरुष	फोटो उपलब्ध	423	WSV1227917	निर्वाचक का नाम : उर्मिला बाई पति का नाम: दिनेश सैनी गृह संख्या : 91 उम्र : 23 लिंग : महिला	फोटो उपलब्ध
424	WSV1268226	निर्वाचक का नाम : अनिता सैनी पति का नाम: गोकुल सैनी गृह संख्या : 91 उम्र : 23 लिंग : महिला	फोटो उपलब्ध	425	WSV1335298	निर्वाचक का नाम : निरमा सैनी पिता का नाम: सुल्तान सैनी गृह संख्या : 91 उम्र : 22 लिंग : महिला	फोटो उपलब्ध	426	WSV1517085	निर्वाचक का नाम : लोकेश सैनी पिता का नाम: फूल चंद सैनी गृह संख्या : 91 उम्र : 20 लिंग : पुरुष	फोटो उपलब्ध
427	WSV1677442	निर्वाचक का नाम : मनीषा सैनी पिता का नाम: पूरनमल सैनी गृह संख्या : 91 उम्र : 19 लिंग : महिला	फोटो उपलब्ध	428	RJ/08/064/214034	निर्वाचक का नाम : पूरण पिता का नाम: रामजीलाल गृह संख्या : 92 उम्र : 46 लिंग : पुरुष	फोटो उपलब्ध	429	WSV0126680	निर्वाचक का नाम : मंजू देवी पति का नाम: पूरणमल गृह संख्या : 92 उम्र : 42 लिंग : महिला	फोटो उपलब्ध
430	RJ/08/064/214059	निर्वाचक का नाम : भम्भू पिता का नाम: रामसहाय गृह संख्या : 93 उम्र : 84 लिंग : पुरुष	फोटो उपलब्ध	431	RJ/08/064/213309	निर्वाचक का नाम : जगदीश पिता का नाम: रामसहाय गृह संख्या : 93 उम्र : 74 लिंग : पुरुष	फोटो उपलब्ध	432	RJ/08/064/213520	निर्वाचक का नाम : बुद्धि पति का नाम: भम्भूराम गृह संख्या : 93 उम्र : 72 लिंग : महिला	फोटो उपलब्ध
433	RJ/08/064/213554	निर्वाचक का नाम : नारायणी पति का नाम: गुल्लाराम गृह संख्या : 93 उम्र : 72 लिंग : महिला	फोटो उपलब्ध	434	RJ/08/064/214067	निर्वाचक का नाम : ओमप्रकाश पिता का नाम: भम्भू गृह संख्या : 93 उम्र : 72 लिंग : पुरुष	फोटो उपलब्ध	435	GDK1158724	निर्वाचक का नाम : प्रेम पति का नाम: जगदीश गृह संख्या : 93 उम्र : 70 लिंग : महिला	फोटो उपलब्ध
436	RJ/08/064/213594	निर्वाचक का नाम : कालूराम पिता का नाम: गुल्लाराम गृह संख्या : 93 उम्र : 56 लिंग : पुरुष	फोटो उपलब्ध	437	RJ/08/064/213180	निर्वाचक का नाम : रुडमल पिता का नाम: भम्भू गृह संख्या : 93 उम्र : 53 लिंग : पुरुष	फोटो उपलब्ध	438	GDK1158690	निर्वाचक का नाम : संतरा पति का नाम: ओमप्रकाश गृह संख्या : 93 उम्र : 53 लिंग : महिला	फोटो उपलब्ध
439	RJ/08/064/213174	निर्वाचक का नाम : कलावती पति का नाम: रूडाराम गृह संख्या : 93 उम्र : 52 लिंग : महिला	फोटो उपलब्ध	440	GDK/1158708B	निर्वाचक का नाम : राजेन्द्रकुमार पिता का नाम: जगदीश गृह संख्या : 93 उम्र : 47 लिंग : पुरुष	फोटो उपलब्ध	441	WSV0436261	निर्वाचक का नाम : मीना पति का नाम: कालू गृह संख्या : 93 उम्र : 46 लिंग : महिला	फोटो उपलब्ध
442	GDK1158716	निर्वाचक का नाम : सावत्री पति का नाम: राजेन्द्र गृह संख्या : 93 उम्र : 44 लिंग : महिला	फोटो उपलब्ध	443	WSV0126698	निर्वाचक का नाम : मुकेश कुमार पिता का नाम: जगदीश गृह संख्या : 93 उम्र : 41 लिंग : पुरुष	फोटो उपलब्ध	444	WSV0414813	निर्वाचक का नाम : आशादेवी पति का नाम: मुकेश कुमार गृह संख्या : 93 उम्र : 37 लिंग : महिला	फोटो उपलब्ध
445	WSV0126755	निर्वाचक का नाम : अंजू देवी पति का नाम: बाबूलाल गृह संख्या : 93 उम्र : 36 लिंग : महिला	फोटो उपलब्ध	446	WSV0126706	निर्वाचक का नाम : बाबूलाल पिता का नाम: जगदीश गृह संख्या : 93 उम्र : 36 लिंग : महिला	फोटो उपलब्ध	447	WSV0408302	निर्वाचक का नाम : कमलेश पिता का नाम: भम्भूराम गृह संख्या : 93 उम्र : 31 लिंग : पुरुष	फोटो उपलब्ध
448	WSV1031947	निर्वाचक का नाम : सुनील कुमार सैनी पिता का नाम: रुडमल सैनी गृह संख्या : 93 उम्र : 31 लिंग : पुरुष	फोटो उपलब्ध	449	WSV0824532	निर्वाचक का नाम : खामोशी पति का नाम: कमलेश गृह संख्या : 93 उम्र : 27 लिंग : महिला	फोटो उपलब्ध	450	WSV1009745	निर्वाचक का नाम : संतोष सैनी पिता का नाम: कालू राम सैनी गृह संख्या : 93 उम्र : 26 लिंग : महिला	फोटो उपलब्ध

451	WSV1053610	निर्वाचक का नाम : पूजा सैनी पिता का नाम: रुडमल सैनी गृह संख्या : 93 उम्र : 25 लिंग : महिला	फोटो उपलब्ध	452	WSV1073766	निर्वाचक का नाम : इंद्राज सैनी पिता का नाम: ओमप्रकाश सैनी गृह संख्या : 93 उम्र : 25 लिंग : पुरुष	फोटो उपलब्ध	453	WSV1308683	निर्वाचक का नाम : दिनेश सैनी पिता का नाम: कालुराम गृह संख्या : 93 उम्र : 23 लिंग : पुरुष	फोटो उपलब्ध
454	WSV1462183	निर्वाचक का नाम : मेधा सैनी पिता का नाम: कालू राम सैनी गृह संख्या : 93 उम्र : 21 लिंग : महिला	फोटो उपलब्ध	455	WSV1511534	निर्वाचक का नाम : कंचन सैनी पिता का नाम: रुडमल सैनी गृह संख्या : 93 उम्र : 20 लिंग : महिला	फोटो उपलब्ध	456	WSV1686203	निर्वाचक का नाम : राहुल सैनी पिता का नाम: राजेंद्र सैनी गृह संख्या : 93 उम्र : 19 लिंग : पुरुष	फोटो उपलब्ध
457	RJ/08/064/918854	निर्वाचक का नाम : मथी पति का नाम: बद्री गृह संख्या : 95 उम्र : 94 लिंग : महिला	फोटो उपलब्ध	458	RJ/08/064/213269	निर्वाचक का नाम : लीलाराम पिता का नाम: बद्री गृह संख्या : 95 उम्र : 67 लिंग : पुरुष	फोटो उपलब्ध	459	RJ/08/064/213442	निर्वाचक का नाम : बनवारी पिता का नाम: बद्रीप्रसाद गृह संख्या : 95 उम्र : 54 लिंग : पुरुष	फोटो उपलब्ध
460	RJ/08/064/214048	निर्वाचक का नाम : प्रेम पति का नाम: बनवारी गृह संख्या : 95 उम्र : 52 लिंग : महिला	फोटो उपलब्ध	461	RJ/08/064/213411	निर्वाचक का नाम : कल्याण पिता का नाम: बद्री गृह संख्या : 95 उम्र : 49 लिंग : पुरुष	फोटो उपलब्ध	462	GDK1214667	निर्वाचक का नाम : माया पति का नाम: कल्याण गृह संख्या : 95 उम्र : 42 लिंग : महिला	फोटो उपलब्ध
463	WSV0102764	निर्वाचक का नाम : गौतम पिता का नाम: लीलाराम गृह संख्या : 95 उम्र : 41 लिंग : पुरुष	फोटो उपलब्ध	464	WSV0568915	निर्वाचक का नाम : सजना पति का नाम: गौतम गृह संख्या : 95 उम्र : 33 लिंग : महिला	फोटो उपलब्ध	465	WSV0408310	निर्वाचक का नाम : जितेंद्र कुमार सैनी पिता का नाम: लीलाराम गृह संख्या : 95 उम्र : 31 लिंग : पुरुष	फोटो उपलब्ध
466	WSV0702522	निर्वाचक का नाम : मनीष कुमार पिता का नाम: लीलाराम गृह संख्या : 95 उम्र : 29 लिंग : पुरुष	फोटो उपलब्ध	467	WSV1470087	निर्वाचक का नाम : खामोशी सैनी पति का नाम: जितेंद्र सैनी गृह संख्या : 95 उम्र : 28 लिंग : महिला	फोटो उपलब्ध	468	WSV1308568	निर्वाचक का नाम : ललित कुमार सैनी पिता का नाम: बनवारी गृह संख्या : 95 उम्र : 23 लिंग : पुरुष	फोटो उपलब्ध
469	RJ/08/064/213441	निर्वाचक का नाम : भगवान पिता का नाम: भूराराम गृह संख्या : 97 उम्र : 86 लिंग : पुरुष	फोटो उपलब्ध	470	RJ/08/064/213189	निर्वाचक का नाम : पार्वती पति का नाम: भगवान गृह संख्या : 97 उम्र : 82 लिंग : महिला	फोटो उपलब्ध	471	GDK1336734	निर्वाचक का नाम : अर्जुन पिता का नाम: भगवान गृह संख्या : 97 उम्र : 55 लिंग : पुरुष	फोटो उपलब्ध
472	GDK1158732	निर्वाचक का नाम : सरदार पिता का नाम: कानाराम गृह संख्या : 97 उम्र : 46 लिंग : पुरुष	फोटो उपलब्ध	473	GDK1052463	निर्वाचक का नाम : गुडडी पति का नाम: सरदार गृह संख्या : 97 उम्र : 45 लिंग : महिला	फोटो उपलब्ध	474	GDK9585019	निर्वाचक का नाम : मूली देवी पति का नाम: अर्जुनलाल गृह संख्या : 97 उम्र : 43 लिंग : महिला	फोटो उपलब्ध
475	WSV1305895	निर्वाचक का नाम : ज्योति सैनी पिता का नाम: अर्जुन गृह संख्या : 97 उम्र : 26 लिंग : महिला	फोटो उपलब्ध	476	WSV1305952	निर्वाचक का नाम : अजय सैनी पिता का नाम: सरदार गृह संख्या : 97 उम्र : 24 लिंग : पुरुष	फोटो उपलब्ध	477	WSV1305929	निर्वाचक का नाम : महेश सैनी पिता का नाम: अर्जुन गृह संख्या : 97 उम्र : 23 लिंग : पुरुष	फोटो उपलब्ध
478	WSV1469816	निर्वाचक का नाम : प्रल्हाद सैनी पिता का नाम: अर्जुन लाल सैनी गृह संख्या : 97 उम्र : 21 लिंग : पुरुष	फोटो उपलब्ध	479	WSV1512086	निर्वाचक का नाम : विजय सैनी पिता का नाम: सरदार मल सैनी गृह संख्या : 978 उम्र : 20 लिंग : पुरुष	फोटो उपलब्ध	480	WSV0419705	निर्वाचक का नाम : बद्री पिता का नाम: बिरदू गृह संख्या : 99 उम्र : 78 लिंग : पुरुष	फोटो उपलब्ध

481 निर्वाचक का नाम : रमेश पिता का नाम: बट्टी गृह संख्या : 99 उम्र : 46 लिंग : पुरुष	GDK1052471 फोटो उपलब्ध	482 निर्वाचक का नाम : सरदार पिता का नाम: बट्टी गृह संख्या : 99 उम्र : 44 लिंग : पुरुष	GDK1052489 फोटो उपलब्ध	483 निर्वाचक का नाम : गलूसी पति का नाम: रमेश गृह संख्या : 99 उम्र : 44 लिंग : महिला	GDK1052497 फोटो उपलब्ध
484 निर्वाचक का नाम : हंसा पति का नाम: सरदार गृह संख्या : 99 उम्र : 41 लिंग : महिला	GDK1336924 फोटो उपलब्ध	485 निर्वाचक का नाम : गंगा राम मीना पिता का नाम: रमेश चांद मीना गृह संख्या : 99 उम्र : 26 लिंग : पुरुष	WSV1016914 फोटो उपलब्ध	486 निर्वाचक का नाम : ललिता मीना पति का नाम: गंगा राम मीना गृह संख्या : 99 उम्र : 26 लिंग : महिला	WSV1469436 फोटो उपलब्ध
487 निर्वाचक का नाम : प्रियंका मीना अन्य: सुनील मीना गृह संख्या : 99 उम्र : 23 लिंग : पुरुष	WSV1469428 फोटो उपलब्ध	488 निर्वाचक का नाम : भगवानसहाय पिता का नाम: पांचूराम गृह संख्या : 99क उम्र : 79 लिंग : पुरुष	RJ/08/064/2131182 फोटो उपलब्ध	489 निर्वाचक का नाम : मांगेलाल पिता का नाम: भगवानसहाय गृह संख्या : 99क उम्र : 43 लिंग : पुरुष	GDK9585282 फोटो उपलब्ध
490 निर्वाचक का नाम : बर्फी पति का नाम: मांगेलाल गृह संख्या : 99क उम्र : 43 लिंग : महिला	GDK9584996 फोटो उपलब्ध	491 निर्वाचक का नाम : गोलू प्रजापत पिता का नाम: मांगे प्रजापत गृह संख्या : 99क उम्र : 19 लिंग : पुरुष	WSV1660802 फोटो उपलब्ध	492 निर्वाचक का नाम : भेरुराम पिता का नाम: घूडा गृह संख्या : 102 उम्र : 84 लिंग : पुरुष	GDK1052505 फोटो उपलब्ध
493 निर्वाचक का नाम : सुंदरी पति का नाम: भेरुराम गृह संख्या : 102 उम्र : 79 लिंग : महिला	GDK1052513 फोटो उपलब्ध	494 निर्वाचक का नाम : कैलाश पिता का नाम: भेरुराम गृह संख्या : 102 उम्र : 59 लिंग : पुरुष	RJ/08/064/213693 फोटो उपलब्ध	495 निर्वाचक का नाम : कमला पति का नाम: कैलाश गृह संख्या : 102 उम्र : 56 लिंग : महिला	RJ/08/064/213694 फोटो उपलब्ध
496 निर्वाचक का नाम : आशीष कुमार मीना पिता का नाम: कैलाश चंद मीना गृह संख्या : 102 उम्र : 25 लिंग : पुरुष	WSV1145184 फोटो उपलब्ध	497 निर्वाचक का नाम : कल्ली पति का नाम: शंकर गृह संख्या : 104 उम्र : 60 लिंग : महिला	GDK1052539 फोटो उपलब्ध	498 निर्वाचक का नाम : राकेश पिता का नाम: शंकर गृह संख्या : 104 उम्र : 42 लिंग : पुरुष	WSV0245126 फोटो उपलब्ध
499 निर्वाचक का नाम : आशा पति का नाम: राकेश गृह संख्या : 104 उम्र : 36 लिंग : महिला	WSV0245118 फोटो उपलब्ध	500 निर्वाचक का नाम : सियाराम पिता का नाम: शंकरलाल गृह संख्या : 104 उम्र : 35 लिंग : पुरुष	WSV0302158 फोटो उपलब्ध	501 निर्वाचक का नाम : पिस्ता पति का नाम: सियाराम गृह संख्या : 104 उम्र : 28 लिंग : महिला	WSV0824557 फोटो उपलब्ध
502 निर्वाचक का नाम : दयाचंद मीना पिता का नाम: शंकर मीना गृह संख्या : 104 उम्र : 27 लिंग : पुरुष	WSV0824565 फोटो उपलब्ध	503 निर्वाचक का नाम : निशा कुमारी मीना पति का नाम: दया चंद मीना गृह संख्या : 104 उम्र : 25 लिंग : महिला	WSV1145218 फोटो उपलब्ध	504 निर्वाचक का नाम : भागचंद मीना माता का नाम: कल्ली गृह संख्या : 104 उम्र : 24 लिंग : पुरुष	WSV1305739 फोटो उपलब्ध
505 निर्वाचक का नाम : रामोती पति का नाम: हनुमान गृह संख्या : 105 उम्र : 62 लिंग : महिला	GDK0918912 फोटो उपलब्ध	506 निर्वाचक का नाम : हनुमान पिता का नाम: छाजूराम गृह संख्या : 105 उम्र : 59 लिंग : पुरुष	WSV0126599 फोटो उपलब्ध	507 निर्वाचक का नाम : रिकू मीना पति का नाम: बनवारी लाल मीना गृह संख्या : 105 उम्र : 32 लिंग : महिला	WSV0981761 फोटो उपलब्ध
508 निर्वाचक का नाम : बनवारी पिता का नाम: हनुमानसहाय गृह संख्या : 105 उम्र : 31 लिंग : पुरुष	WSV0514166 फोटो उपलब्ध	509 निर्वाचक का नाम : दिनेश कुमार मीना पिता का नाम: हनुमान सहाय मीना गृह संख्या : 105 उम्र : 29 लिंग : पुरुष	WSV0970525 फोटो उपलब्ध	510 निर्वाचक का नाम : मोनिका मीना पति का नाम: दिनेश कुमार मीना गृह संख्या : 105 उम्र : 22 लिंग : महिला	WSV1561646 फोटो उपलब्ध

511	WSV0436287	निर्वाचक का नाम : रामप्यारी पति का नाम: रामचन्द्र गृह संख्या : 106 उम्र : 79 लिंग : महिला	फोटो उपलब्ध	512	WSV0436295	निर्वाचक का नाम : राजेन्द्र पिता का नाम: रामचन्द्र गृह संख्या : 106 उम्र : 51 लिंग : पुरुष	फोटो उपलब्ध	513	WSV0436303	निर्वाचक का नाम : राम पति पति का नाम: राजेन्द्र गृह संख्या : 106 उम्र : 49 लिंग : महिला	फोटो उपलब्ध
514	WSV0436311	निर्वाचक का नाम : छोट्टन पिता का नाम: रामचन्द्र गृह संख्या : 106 उम्र : 43 लिंग : पुरुष	फोटो उपलब्ध	515	WSV0436329	निर्वाचक का नाम : कैशरी पति का नाम: छोट्टन गृह संख्या : 106 उम्र : 41 लिंग : महिला	फोटो उपलब्ध	516	RJ/08/064/213177	निर्वाचक का नाम : रामपाल पिता का नाम: बद्रीप्रसाद गृह संख्या : 107 उम्र : 56 लिंग : पुरुष	फोटो उपलब्ध
517	GDK0918862	निर्वाचक का नाम : मेवा पति का नाम: रामपाल गृह संख्या : 107 उम्र : 52 लिंग : महिला	फोटो उपलब्ध	518	WSV0408336	निर्वाचक का नाम : रोहिताश्व पिता का नाम: रामपाल गृह संख्या : 107 उम्र : 33 लिंग : पुरुष	फोटो उपलब्ध	519	WSV0408328	निर्वाचक का नाम : दामोदर पिता का नाम: रामपाल गृह संख्या : 107 उम्र : 32 लिंग : पुरुष	फोटो उपलब्ध
520	WSV0824573	निर्वाचक का नाम : सन्तोष पति का नाम: रोहिताश्व गृह संख्या : 107 उम्र : 28 लिंग : महिला	फोटो उपलब्ध	521	WSV0781088	निर्वाचक का नाम : बीना सैनी पति का नाम: दामोदर सैनी गृह संख्या : 107 उम्र : 27 लिंग : महिला	फोटो उपलब्ध	522	WSV0341354	निर्वाचक का नाम : लछमा पति का नाम: महादेव गृह संख्या : 108 उम्र : 96 लिंग : महिला	फोटो उपलब्ध
523	RJ/08/064/213620	निर्वाचक का नाम : रामजीलाल पिता का नाम: महादेव गृह संख्या : 108 उम्र : 69 लिंग : पुरुष	फोटो उपलब्ध	524	WSV0341347	निर्वाचक का नाम : कमली पति का नाम: रामजीलाल गृह संख्या : 108 उम्र : 64 लिंग : महिला	फोटो उपलब्ध	525	WSV0245134	निर्वाचक का नाम : रामकरण पिता का नाम: रामजीलाल गृह संख्या : 108 उम्र : 37 लिंग : पुरुष	फोटो उपलब्ध
526	WSV0953802	निर्वाचक का नाम : अनिता मीना पति का नाम: रामकरन गृह संख्या : 108 उम्र : 35 लिंग : महिला	फोटो उपलब्ध	527	WSV0702340	निर्वाचक का नाम : विश्राम पिता का नाम: रामजीलाल गृह संख्या : 108 उम्र : 29 लिंग : पुरुष	फोटो उपलब्ध	528	WSV1053628	निर्वाचक का नाम : सुनीता पति का नाम: विश्राम गृह संख्या : 108 उम्र : 25 लिंग : महिला	फोटो उपलब्ध
529	WSV1145226	निर्वाचक का नाम : मातादीन मीना पिता का नाम: रामजी लाल मीना गृह संख्या : 108 उम्र : 25 लिंग : पुरुष	फोटो उपलब्ध	530	WSV1272848	निर्वाचक का नाम : काली मीना पति का नाम: मातादीन मीना गृह संख्या : 108 उम्र : 23 लिंग : महिला	फोटो उपलब्ध	531	RJ/08/064/214065	निर्वाचक का नाम : लक्ष्मण पिता का नाम: मंगलाराम गृह संख्या : 109 उम्र : 79 लिंग : पुरुष	फोटो उपलब्ध
532	GDK0918888	निर्वाचक का नाम : काली पति का नाम: लक्ष्मण गृह संख्या : 109 उम्र : 74 लिंग : महिला	फोटो उपलब्ध	533	WSV0341362	निर्वाचक का नाम : गोकूल पिता का नाम: नाथूराम गृह संख्या : 109 उम्र : 42 लिंग : पुरुष	फोटो उपलब्ध	534	WSV0245142	निर्वाचक का नाम : ममता पति का नाम: गोकुल गृह संख्या : 109 उम्र : 38 लिंग : महिला	फोटो उपलब्ध
535	RJ/08/064/214053	निर्वाचक का नाम : बिमला पति का नाम: कैलाश गृह संख्या : 110 उम्र : 60 लिंग : महिला	फोटो उपलब्ध	536	RJ/08/064/213537	निर्वाचक का नाम : नाथी पति का नाम: भोरेलाल गृह संख्या : 111 उम्र : 64 लिंग : महिला	फोटो उपलब्ध	537	GDK1052059	निर्वाचक का नाम : बनवारी पिता का नाम: भोरेलाल गृह संख्या : 111 उम्र : 42 लिंग : पुरुष	फोटो उपलब्ध
538	WSV0419713	निर्वाचक का नाम : बुला देवी पति का नाम: बनवारी गृह संख्या : 111 उम्र : 41 लिंग : महिला	फोटो उपलब्ध	539	GDK1336817	निर्वाचक का नाम : मामराज पिता का नाम: सोहन गृह संख्या : 112 उम्र : 71 लिंग : पुरुष	फोटो उपलब्ध	540	RJ/08/064/213705	निर्वाचक का नाम : कमला पति का नाम: ममराज गृह संख्या : 112 उम्र : 68 लिंग : महिला	फोटो उपलब्ध

541	WSV0341396	निर्वाचक का नाम : विक्रम पिता का नाम: मामराज गृह संख्या : 112 उम्र : 37 लिंग : पुरुष	फोटो उपलब्ध	542	WSV0341388	निर्वाचक का नाम : विपिन सैनी पिता का नाम: मामराज गृह संख्या : 112 उम्र : 34 लिंग : पुरुष	फोटो उपलब्ध	543	WSV0824581	निर्वाचक का नाम : राधा पति का नाम: विपिन सैनी गृह संख्या : 112 उम्र : 31 लिंग : महिला	फोटो उपलब्ध
544	WSV0780973	निर्वाचक का नाम : कृष्णा सैनी पति का नाम: सीताराम गृह संख्या : 112 उम्र : 30 लिंग : महिला	फोटो उपलब्ध	545	WSV0626606	निर्वाचक का नाम : सीताराम पिता का नाम: मामराज गृह संख्या : 112 उम्र : 30 लिंग : पुरुष	फोटो उपलब्ध	546	WSV1053636	निर्वाचक का नाम : राधेश्याम पिता का नाम: मामराज गृह संख्या : 112 उम्र : 25 लिंग : पुरुष	फोटो उपलब्ध
547	WSV1690254	निर्वाचक का नाम : अंकिता सैनी पति का नाम: राधेश्याम सैनी गृह संख्या : 112 उम्र : 21 लिंग : महिला	फोटो उपलब्ध	548	WSV0436345	निर्वाचक का नाम : लहरी पिता का नाम: रामधन गृह संख्या : 113 उम्र : 41 लिंग : पुरुष	फोटो उपलब्ध	549	WSV0436352	निर्वाचक का नाम : बिरमा पति का नाम: लहरी गृह संख्या : 113 उम्र : 39 लिंग : महिला	फोटो उपलब्ध
550	WSV0436360	निर्वाचक का नाम : गिराज पिता का नाम: रामधन गृह संख्या : 113 उम्र : 35 लिंग : पुरुष	फोटो उपलब्ध	551	RJ/08/064/213301	निर्वाचक का नाम : अनारी पति का नाम: हनुमान गृह संख्या : 114 उम्र : 74 लिंग : महिला	फोटो उपलब्ध	552	WSV0066563	निर्वाचक का नाम : दिनेश पिता का नाम: हनुमान गृह संख्या : 114 उम्र : 41 लिंग : पुरुष	फोटो उपलब्ध
553	WSV0402180	निर्वाचक का नाम : शान्ति पति का नाम: मातादीन गृह संख्या : 114/1 उम्र : 88 लिंग : महिला	फोटो उपलब्ध	554	RJ/08/064/213027	निर्वाचक का नाम : मूली पति का नाम: शीलाराम गृह संख्या : 115 उम्र : 74 लिंग : महिला	फोटो उपलब्ध	555	RJ/08/064/213570	निर्वाचक का नाम : शिम्भू पिता का नाम: शीलाराम गृह संख्या : 115 उम्र : 59 लिंग : पुरुष	फोटो उपलब्ध
556	RJ/08/064/213333	निर्वाचक का नाम : ममता पति का नाम: शिम्भू गृह संख्या : 115 उम्र : 56 लिंग : महिला	फोटो उपलब्ध	557	WSV0436402	निर्वाचक का नाम : राम करण पिता का नाम: शीलाराम गृह संख्या : 115 उम्र : 35 लिंग : पुरुष	फोटो उपलब्ध	558	WSV0702357	निर्वाचक का नाम : पंकज पिता का नाम: शिम्भू दयाल गृह संख्या : 115 उम्र : 29 लिंग : पुरुष	फोटो उपलब्ध
559	WSV1016922	निर्वाचक का नाम : पूनम बाई पिता का नाम: शिम्भू गंगावाल गृह संख्या : 115 उम्र : 28 लिंग : महिला	फोटो उपलब्ध	560	WSV1089481	निर्वाचक का नाम : कोमल गंगवाल पिता का नाम: शिम्भू दयाल गंगवाल गृह संख्या : 115 उम्र : 25 लिंग : महिला	फोटो उपलब्ध	561	WSV0126722	निर्वाचक का नाम : नाथूराम पिता का नाम: साधूराम गृह संख्या : 117 उम्र : 37 लिंग : पुरुष	फोटो उपलब्ध
562	WSV0592766	निर्वाचक का नाम : चित्रा पति का नाम: नाथूराम गृह संख्या : 117 उम्र : 36 लिंग : महिला	फोटो उपलब्ध	563	RJ/08/064/213408	निर्वाचक का नाम : छाजूराम पिता का नाम: छंगाराम गृह संख्या : 120 उम्र : 72 लिंग : पुरुष	फोटो उपलब्ध	564	RJ/08/064/213404	निर्वाचक का नाम : लाली पति का नाम: छाजूराम गृह संख्या : 120 उम्र : 69 लिंग : महिला	फोटो उपलब्ध
565	WSV0408377	निर्वाचक का नाम : पाचूराम पिता का नाम: छाजूराम गृह संख्या : 120 उम्र : 31 लिंग : पुरुष	फोटो उपलब्ध	566	WSV0514174	निर्वाचक का नाम : गीता पति का नाम: पांचूराम गृह संख्या : 120 उम्र : 31 लिंग : महिला	फोटो उपलब्ध	567	WSV0824599	निर्वाचक का नाम : अशोक सैनी पिता का नाम: छाजूराम गृह संख्या : 120 उम्र : 28 लिंग : पुरुष	फोटो उपलब्ध
568	WSV0824607	निर्वाचक का नाम : सुमन सैनी पति का नाम: अशोक गृह संख्या : 120 उम्र : 28 लिंग : महिला	फोटो उपलब्ध	569	WSV0824615	निर्वाचक का नाम : रोशन पिता का नाम: छाजूराम गृह संख्या : 120 उम्र : 27 लिंग : पुरुष	फोटो उपलब्ध	570	WSV1073774	निर्वाचक का नाम : पाची देवी पति का नाम: रोशन लाल गृह संख्या : 120 उम्र : 26 लिंग : महिला	फोटो उपलब्ध

571	RJ/08/064/213201	निर्वाचक का नाम : बद्री पिता का नाम: छंगाराम गृह संख्या : 121 उम्र : 74 लिंग : पुरुष	फोटो उपलब्ध	572	RJ/08/064/213536	निर्वाचक का नाम : लच्छी पिता का नाम: बद्री गृह संख्या : 121 उम्र : 70 लिंग : महिला	फोटो उपलब्ध	573	RJ/08/064/213121	निर्वाचक का नाम : लीलाराम पिता का नाम: चोधूराम गृह संख्या : 121 उम्र : 66 लिंग : पुरुष	फोटो उपलब्ध
574	RJ/08/064/213113	निर्वाचक का नाम : मेवा पति का नाम: लीला गृह संख्या : 121 उम्र : 63 लिंग : महिला	फोटो उपलब्ध	575	WSV0341438	निर्वाचक का नाम : दिपचन्द पिता का नाम: लीलाराम गृह संख्या : 121 उम्र : 38 लिंग : पुरुष	फोटो उपलब्ध	576	WSV0126607	निर्वाचक का नाम : मुकेश पिता का नाम: बद्रीप्रसाद गृह संख्या : 121 उम्र : 36 लिंग : पुरुष	फोटो उपलब्ध
577	WSV0568949	निर्वाचक का नाम : ममता पति का नाम: मुकेश गृह संख्या : 121 उम्र : 34 लिंग : महिला	फोटो उपलब्ध	578	WSV0824623	निर्वाचक का नाम : पूजा धानका पति का नाम: दीपचंद गृह संख्या : 121 उम्र : 30 लिंग : महिला	फोटो उपलब्ध	579	WSV0702365	निर्वाचक का नाम : जीतूराम पिता का नाम: लीलाराम गृह संख्या : 121 उम्र : 29 लिंग : पुरुष	फोटो उपलब्ध
580	WSV0824631	निर्वाचक का नाम : कीर्ति पति का नाम: जीतूराम गृह संख्या : 121 उम्र : 29 लिंग : महिला	फोटो उपलब्ध	581	WSV0824649	निर्वाचक का नाम : भरत राम पिता का नाम: बद्री प्रसाद गृह संख्या : 121 उम्र : 28 लिंग : पुरुष	फोटो उपलब्ध	582	WSV0970400	निर्वाचक का नाम : कालू राम धानका पिता का नाम: लीला राम धानका गृह संख्या : 121 उम्र : 27 लिंग : पुरुष	फोटो उपलब्ध
583	WSV1469741	निर्वाचक का नाम : ममता कुमारी धानका पति का नाम: कालू राम धानका गृह संख्या : 121 उम्र : 23 लिंग : महिला	फोटो उपलब्ध	584	WSV0436444	निर्वाचक का नाम : मूलचन्द पिता का नाम: भूरा गृह संख्या : 122 उम्र : 88 लिंग : पुरुष	फोटो उपलब्ध	585	RJ/08/064/213321	निर्वाचक का नाम : बरजी पति का नाम: मूलचंद गृह संख्या : 122 उम्र : 84 लिंग : महिला	फोटो उपलब्ध
586	RJ/08/064/214023	निर्वाचक का नाम : फूली पति का नाम: नाथु गृह संख्या : 122 उम्र : 69 लिंग : महिला	फोटो उपलब्ध	587	RJ/08/064/213706	निर्वाचक का नाम : शंकर पिता का नाम: मूलचंद गृह संख्या : 122 उम्र : 64 लिंग : पुरुष	फोटो उपलब्ध	588	WSV1450204	निर्वाचक का नाम : ओमप्रकाश सैनी पिता का नाम: मूलचंद गृह संख्या : 122 उम्र : 62 लिंग : पुरुष	फोटो उपलब्ध
589	GDK1158419	निर्वाचक का नाम : देवकी पति का नाम: शंकर गृह संख्या : 122 उम्र : 60 लिंग : महिला	फोटो उपलब्ध	590	RJ/08/064/213409	निर्वाचक का नाम : सूरजा पिता का नाम: मूलचंद गृह संख्या : 122 उम्र : 59 लिंग : पुरुष	फोटो उपलब्ध	591	RJ/08/064/213648	निर्वाचक का नाम : छोटाराम पिता का नाम: मूलचंद गृह संख्या : 122 उम्र : 56 लिंग : पुरुष	फोटो उपलब्ध
592	RJ/08/064/213403	निर्वाचक का नाम : बिमला पति का नाम: सूरजा गृह संख्या : 122 उम्र : 56 लिंग : महिला	फोटो उपलब्ध	593	WSV0126516	निर्वाचक का नाम : हरकिशन पिता का नाम: गोविन्दा गृह संख्या : 122 उम्र : 54 लिंग : पुरुष	फोटो उपलब्ध	594	RJ/08/064/213402	निर्वाचक का नाम : चौथी पति का नाम: छोटाराम गृह संख्या : 122 उम्र : 54 लिंग : महिला	फोटो उपलब्ध
595	WSV0402115	निर्वाचक का नाम : सुरेश चन्द पिता का नाम: मूलचन्द गृह संख्या : 122 उम्र : 53 लिंग : पुरुष	फोटो उपलब्ध	596	WSV0592725	निर्वाचक का नाम : कृपा पति का नाम: सुरेशचन्द गृह संख्या : 122 उम्र : 51 लिंग : महिला	फोटो उपलब्ध	597	GDK1158427	निर्वाचक का नाम : कैलाशी पति का नाम: किशोर गृह संख्या : 122 उम्र : 44 लिंग : महिला	फोटो उपलब्ध
598	WSV0538710	निर्वाचक का नाम : सन्तीदेवी पति का नाम: ओमप्रकाश गृह संख्या : 122 उम्र : 43 लिंग : महिला	फोटो उपलब्ध	599	WSV0436428	निर्वाचक का नाम : रोहिताश पिता का नाम: नाथूराम गृह संख्या : 122 उम्र : 43 लिंग : पुरुष	फोटो उपलब्ध	600	GDK1158435	निर्वाचक का नाम : महेश पिता का नाम: नाथूराम गृह संख्या : 122 उम्र : 42 लिंग : पुरुष	फोटो उपलब्ध

601	WSV0568956	निर्वाचक का नाम : सुमन पति का नाम: रोहिताश गृह संख्या : 122 उम्र : 41 लिंग : महिला	फोटो उपलब्ध	602	GDK0918847	निर्वाचक का नाम : रामकिशोर योगी पिता का नाम: नाथु गृह संख्या : 122 उम्र : 39 लिंग : पुरुष	फोटो उपलब्ध	603	WSV0436436	निर्वाचक का नाम : कृपा पति का नाम: महेश गृह संख्या : 122 उम्र : 38 लिंग : महिला	फोटो उपलब्ध
604	WSV0245167	निर्वाचक का नाम : राजू कुमार सैनी पिता का नाम: शंकरलाल गृह संख्या : 122 उम्र : 38 लिंग : पुरुष	फोटो उपलब्ध	605	WSV0436451	निर्वाचक का नाम : प्रेम पति का नाम: राजू कुमार गृह संख्या : 122 उम्र : 36 लिंग : महिला	फोटो उपलब्ध	606	WSV0245175	निर्वाचक का नाम : मुकेश पिता का नाम: शंकर गृह संख्या : 122 उम्र : 36 लिंग : पुरुष	फोटो उपलब्ध
607	WSV0436469	निर्वाचक का नाम : गीता पति का नाम: मुकेश गृह संख्या : 122 उम्र : 34 लिंग : महिला	फोटो उपलब्ध	608	WSV0408369	निर्वाचक का नाम : योगेश पिता का नाम: छोटाराम गृह संख्या : 122 उम्र : 31 लिंग : पुरुष	फोटो उपलब्ध	609	WSV0685974	निर्वाचक का नाम : खेमा पति का नाम: योगेश गृह संख्या : 122 उम्र : 31 लिंग : महिला	फोटो उपलब्ध
610	WSV1073808	निर्वाचक का नाम : सुनीता देवी पति का नाम: राठी राम गृह संख्या : 122 उम्र : 30 लिंग : महिला	फोटो उपलब्ध	611	WSV0824656	निर्वाचक का नाम : रत्नलाल पिता का नाम: छोटेलाल गृह संख्या : 122 उम्र : 28 लिंग : पुरुष	फोटो उपलब्ध	612	WSV0824664	निर्वाचक का नाम : बंटी पिता का नाम: ओमप्रकाश गृह संख्या : 122 उम्र : 28 लिंग : पुरुष	फोटो उपलब्ध
613	WSV0949651	निर्वाचक का नाम : सीता पति का नाम: रामनिवास गृह संख्या : 122 उम्र : 28 लिंग : महिला	फोटो उपलब्ध	614	WSV0824672	निर्वाचक का नाम : रामनिवास सैनी पिता का नाम: सुरज मल गृह संख्या : 122 उम्र : 27 लिंग : पुरुष	फोटो उपलब्ध	615	WSV1116607	निर्वाचक का नाम : रजनी सैनी पति का नाम: बंटी सैनी गृह संख्या : 122 उम्र : 25 लिंग : महिला	फोटो उपलब्ध
616	WSV1691401	निर्वाचक का नाम : पूजा जोगी पिता का नाम: महेश जोगी गृह संख्या : 122 उम्र : 19 लिंग : महिला	फोटो उपलब्ध								

निर्वाचकों का विवरण :							
A) मतदाताओं की संख्या :							
		नामावली का प्रकार	निर्वाचक नामावली की पहचान :	मतदाताओं की संख्या :			
				पुरुष	महिला	तृतीय लिंग	कुल
I	मूल	मूल नामावली	समस्त पूरकों को समेकित करते हुए विशेष गहन पुनरीक्षण 2026 की मूल नामावली	321	295	0	616
II	घटक I - परिवर्धन सूची	पूरक 1	विशेष गहन पुनरीक्षण - 2026	0	0	0	0
III	घटक II - विलोपन सूची	पूरक 1	विशेष गहन पुनरीक्षण - 2026	0	0	0	0
IV	लिंग में संशोधन के कारण अंतर			0	0	0	0
पुनरीक्षण के बाद इस नामावली में शुद्ध निर्वाचक (I+II-III+IV)				321	295	0	616
B) संशोधनों की संख्या :							
नामावली का प्रकार		निर्वाचक नामावली की पहचान :		संशोधनों की संख्या :			
पूरक 1		विशेष गहन पुनरीक्षण - 2026		0			

निर्वाचक रजिस्ट्रीकरण अधिकारी द्वारा जारी

E2-मृत्यु , S2-स्थानांतरित, R2-दोहरी प्रविष्टि, M2-लापता , Q2-अहर्ता नहीं