

निर्वाचक नामावली 2026 S20 राजस्थान

विधान सभा क्षेत्र की संख्या , नाम व आरक्षण स्थिति : 64 - थानागाजी (सामान्य)		भाग संख्या : : 64																								
संसदीय निर्वाचन क्षेत्र की संख्या, नाम व आरक्षण स्थिति, जिसमें विधान सभा निर्वाचन क्षेत्र स्थित है : 11 - दौसा (अ.ज.जा.)																										
1. पुनरीक्षण का विवरण																										
पुनरीक्षण का वर्ष :	2026	निर्वाचक नामावली की पहचान :																								
अर्हता तिथि :	01-01-2026	समस्त पूरकों को समेकित करते हुए विशेष गहन पुनरीक्षण 2026 की मूल नामावली																								
पुनरीक्षण का स्वरूप :	विशेष गहन पुनरीक्षण - 2026																									
प्रकाशन की तिथि :	21-02-2026																									
2. भाग व मतदान क्षेत्र का विवरण :																										
भाग में आने वाले अनुभागों की संख्या और नाम :																										
1-मुख्य गांव गुढा,गुढा		<table style="width: 100%; border-collapse: collapse;"> <tr> <td style="width: 60%;">मुख्य शहर / मुख्य ग्राम</td> <td style="width: 20%;">:</td> <td style="width: 20%;">GUDHA</td> </tr> <tr> <td>वार्ड</td> <td>:</td> <td></td> </tr> <tr> <td>पोस्ट ऑफिस</td> <td>:</td> <td></td> </tr> <tr> <td>पुलिस थाना</td> <td>:</td> <td></td> </tr> <tr> <td>तहसील</td> <td>:</td> <td></td> </tr> <tr> <td>जिला</td> <td>:</td> <td>अलवर</td> </tr> <tr> <td>पिन कोड</td> <td>:</td> <td></td> </tr> </table>				मुख्य शहर / मुख्य ग्राम	:	GUDHA	वार्ड	:		पोस्ट ऑफिस	:		पुलिस थाना	:		तहसील	:		जिला	:	अलवर	पिन कोड	:	
मुख्य शहर / मुख्य ग्राम	:	GUDHA																								
वार्ड	:																									
पोस्ट ऑफिस	:																									
पुलिस थाना	:																									
तहसील	:																									
जिला	:	अलवर																								
पिन कोड	:																									
3. मतदान केंद्र का विवरण																										
मतदान केंद्र की संख्या व नाम :		मतदान केन्द्र की विशेष हैसियत (पुरुष/महिला/सामान्य) :		सामान्य																						
64 - गूढा चूरानी		इस मतदान क्षेत्र के सहायक (ऑक्जिलियरी) मतदान केन्द्रों की संख्या :		0																						
मतदान केंद्र का भवन व पता :																										
राजकीय उच्च माध्यमिक विद्यालय, गुढा चुरानी																										
4. मतदाताओं की संख्या :																										
आरंभिक क्रम	अंतिम क्रम	मतदाताओं की संख्या																								
संख्या	संख्या	पुरुष	महिला	तृतीय लिंग	कुल																					
1	597	315	281	0	596																					

निर्वाचक रजिस्ट्रीकरण अधिकारी द्वारा जारी

Nazri Naksha

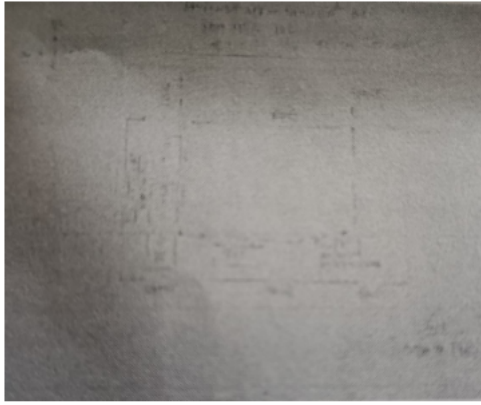

Google Map View



Polling Station Building Front View



Polling Station Front View



Cad View

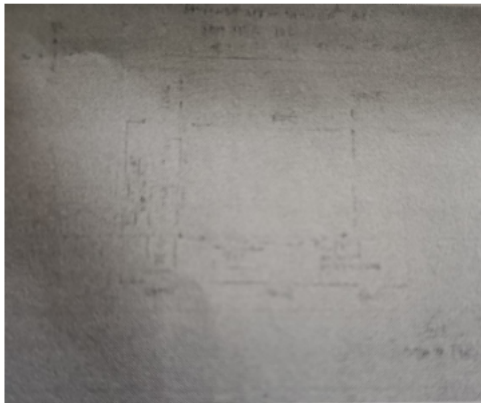

Key MAP View

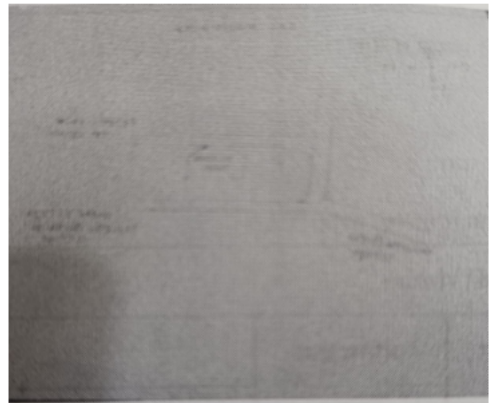

1	WSV1596667	निर्वाचक का नाम : मूल चंद पिता का नाम: सोहन लाल गृह संख्या : 123 उम्र : 69 लिंग : पुरुष	फोटो उपलब्ध	2	RJ/08/064/213163	निर्वाचक का नाम : शिम्भू पिता का नाम: नारायण गृह संख्या : 123 उम्र : 60 लिंग : पुरुष	फोटो उपलब्ध	3	RJ/08/064/213095	निर्वाचक का नाम : मधु पति का नाम: शिम्भू गृह संख्या : 123 उम्र : 58 लिंग : महिला	फोटो उपलब्ध
4	RJ/08/064/213202	निर्वाचक का नाम : सन्तुराम पिता का नाम: नारायण गृह संख्या : 123 उम्र : 54 लिंग : पुरुष	फोटो उपलब्ध	5	RJ/08/064/213096	निर्वाचक का नाम : मंजू पति का नाम: संतोष गृह संख्या : 123 उम्र : 52 लिंग : महिला	फोटो उपलब्ध	6	RJ/08/064/213164	निर्वाचक का नाम : हनुमान पिता का नाम: नारायण गृह संख्या : 123 उम्र : 51 लिंग : पुरुष	फोटो उपलब्ध
7	GDK9585316	निर्वाचक का नाम : सुन्दरी देवी पति का नाम: हनुमान सहाय गृह संख्या : 123 उम्र : 41 लिंग : महिला	फोटो उपलब्ध	8	GDK9585100	निर्वाचक का नाम : महेश कुमार पिता का नाम: शिम्भूदयाल गृह संख्या : 123 उम्र : 40 लिंग : पुरुष	फोटो उपलब्ध	9	GDK9585142	निर्वाचक का नाम : गीता देवी पति का नाम: महेश कुमार गृह संख्या : 123 उम्र : 40 लिंग : महिला	फोटो उपलब्ध
10	WSV0568808	निर्वाचक का नाम : कृष्णा पति का नाम: मुकेश कुमार गृह संख्या : 123 उम्र : 38 लिंग : महिला	फोटो उपलब्ध	11	WSV0408385	निर्वाचक का नाम : मुनेश कुमार पिता का नाम: शिम्भूदयाल गृह संख्या : 123 उम्र : 31 लिंग : पुरुष	फोटो उपलब्ध	12	WSV0408393	निर्वाचक का नाम : रवि कुमार पिता का नाम: सन्तुराम गृह संख्या : 123 उम्र : 31 लिंग : पुरुष	फोटो उपलब्ध
13	WSV0780981	निर्वाचक का नाम : नरेश कुमार धानका पिता का नाम: शिम्भू गृह संख्या : 123 उम्र : 28 लिंग : पुरुष	फोटो उपलब्ध	14	WSV0824680	निर्वाचक का नाम : विजय कुमार धानका पिता का नाम: संतुराम गृह संख्या : 123 उम्र : 28 लिंग : पुरुष	फोटो उपलब्ध	15	WSV1089473	निर्वाचक का नाम : कविता कुमारी पिता का नाम: मुकेश कुमार गृह संख्या : 123 उम्र : 26 लिंग : महिला	फोटो उपलब्ध
16	WSV1073824	निर्वाचक का नाम : पूनम पिता का नाम: संतुराम गृह संख्या : 123 उम्र : 25 लिंग : महिला	फोटो उपलब्ध	17	WSV1272632	निर्वाचक का नाम : ममता देवी पति का नाम: मुनेश कुमार गृह संख्या : 123 उम्र : 25 लिंग : महिला	फोटो उपलब्ध	18	WSV1442219	निर्वाचक का नाम : अमन धानका पिता का नाम: मुकेश धानका गृह संख्या : 123 उम्र : 21 लिंग : पुरुष	फोटो उपलब्ध
19	WSV1469808	निर्वाचक का नाम : शर्मिला धनका पिता का नाम: संतूराम गृह संख्या : 123 उम्र : 21 लिंग : महिला	फोटो उपलब्ध	# 20	GDK0952010	निर्वाचक का नाम : हरीसिंह पिता का नाम: नाथूराम गृह संख्या : 124 उम्र : 59 लिंग : पुरुष	फोटो उपलब्ध	21	RJ/08/064/213135	निर्वाचक का नाम : सुनिता पति का नाम: हरीसिंह गृह संख्या : 124 उम्र : 56 लिंग : महिला	फोटो उपलब्ध
22	WSV0436477	निर्वाचक का नाम : शेर पिता का नाम: हरि सिंह गृह संख्या : 124 उम्र : 31 लिंग : पुरुष	फोटो उपलब्ध	23	WSV1308790	निर्वाचक का नाम : विपिन पिता का नाम: हरिसिंह गृह संख्या : 124 उम्र : 28 लिंग : पुरुष	फोटो उपलब्ध	24	WSV1308717	निर्वाचक का नाम : सोना धानका पति का नाम: शेर गृह संख्या : 124 उम्र : 27 लिंग : महिला	फोटो उपलब्ध
25	WSV1145259	निर्वाचक का नाम : शीतल धनका पिता का नाम: हरिसिंह धनका गृह संख्या : 124 उम्र : 25 लिंग : महिला	फोटो उपलब्ध	26	WSV1308774	निर्वाचक का नाम : काजल पति का नाम: विपिन गृह संख्या : 124 उम्र : 23 लिंग : महिला	फोटो उपलब्ध	27	RJ/08/064/213976	निर्वाचक का नाम : मुन्नी पति का नाम: नाथूराम गृह संख्या : 125 उम्र : 80 लिंग : महिला	फोटो उपलब्ध
28	RJ/08/064/213977	निर्वाचक का नाम : राजू पिता का नाम: नाथूराम गृह संख्या : 125 उम्र : 53 लिंग : पुरुष	फोटो उपलब्ध	29	WSV1333749	निर्वाचक का नाम : टिकू बलाई पिता का नाम: लीलाराम बलाई गृह संख्या : 125 गुढा उम्र : 22 लिंग : पुरुष	फोटो उपलब्ध	30	GDK9585126	निर्वाचक का नाम : मदन पिता का नाम: तानाराम गृह संख्या : 126 उम्र : 77 लिंग : पुरुष	फोटो उपलब्ध

31	RJ/08/064/213073	निर्वाचक का नाम : धीसी पति का नाम: बनवारी गृह संख्या : 126 उम्र : 76 लिंग : महिला	फोटो उपलब्ध	32	GDK9585134	निर्वाचक का नाम : शारदा पति का नाम: मदन गृह संख्या : 126 उम्र : 74 लिंग : महिला	फोटो उपलब्ध	33	GDK9585118	निर्वाचक का नाम : कोयली पति का नाम: सुरेश गृह संख्या : 126 उम्र : 57 लिंग : महिला	फोटो उपलब्ध
34	WSV0217216	निर्वाचक का नाम : मनोज पिता का नाम: मदन गृह संख्या : 126 उम्र : 48 लिंग : पुरुष	फोटो उपलब्ध	35	WSV0066530	निर्वाचक का नाम : रोहिताश पिता का नाम: मदनलाल गृह संख्या : 126 उम्र : 46 लिंग : पुरुष	फोटो उपलब्ध	36	GDK9584939	निर्वाचक का नाम : सुरेश पिता का नाम: बनवारीलाल गृह संख्या : 126 उम्र : 45 लिंग : पुरुष	फोटो उपलब्ध
37	WSV0066548	निर्वाचक का नाम : मंजू पति का नाम: रोहिताश गृह संख्या : 126 उम्र : 45 लिंग : महिला	फोटो उपलब्ध	38	WSV0066555	निर्वाचक का नाम : विक्रम पिता का नाम: मदन गृह संख्या : 126 उम्र : 45 लिंग : पुरुष	फोटो उपलब्ध	39	WSV0408419	निर्वाचक का नाम : दिनेश पिता का नाम: मदन लाल गृह संख्या : 126 उम्र : 32 लिंग : पुरुष	फोटो उपलब्ध
40	WSV0702373	निर्वाचक का नाम : सविता पति का नाम: मुकेश कुमार गृह संख्या : 126 उम्र : 32 लिंग : महिला	फोटो उपलब्ध	41	WSV0408401	निर्वाचक का नाम : मुकेश पिता का नाम: बनवारी गृह संख्या : 126 उम्र : 31 लिंग : पुरुष	फोटो उपलब्ध	42	WSV0824698	निर्वाचक का नाम : श्याम सुंदर पिता का नाम: सुरेश गृह संख्या : 126 उम्र : 28 लिंग : पुरुष	फोटो उपलब्ध
43	WSV1495878	निर्वाचक का नाम : कविता धानका पति का नाम: श्यामसुंदर धानका गृह संख्या : ,126 उम्र : 20 लिंग : महिला	फोटो उपलब्ध	44	RJ/08/064/213277	निर्वाचक का नाम : गोविन्दी पति का नाम: मदनलाल गृह संख्या : 128 उम्र : 67 लिंग : महिला	फोटो उपलब्ध	45	RJ/08/064/213157	निर्वाचक का नाम : सिताराम पिता का नाम: हरसहाय गृह संख्या : 128 उम्र : 62 लिंग : पुरुष	फोटो उपलब्ध
46	WSV0217307	निर्वाचक का नाम : भगवानसहाय पिता का नाम: कन्हैयालाल गृह संख्या : 128 उम्र : 56 लिंग : पुरुष	फोटो उपलब्ध	47	WSV0217315	निर्वाचक का नाम : चम्पा पति का नाम: भगवानसहाय गृह संख्या : 128 उम्र : 54 लिंग : महिला	फोटो उपलब्ध	48	WSV1240571	निर्वाचक का नाम : ओमप्रकाश धनका पिता का नाम: मदन लाल गृह संख्या : 128 उम्र : 27 लिंग : पुरुष	फोटो उपलब्ध
49	WSV0029835	निर्वाचक का नाम : मुकेश पिता का नाम: सूरज गृह संख्या : 129 उम्र : 42 लिंग : पुरुष	फोटो उपलब्ध	50	RJ/08/064/213707	निर्वाचक का नाम : रतन पिता का नाम: पांचुराम गृह संख्या : 134 उम्र : 67 लिंग : पुरुष	फोटो उपलब्ध	51	RJ/08/064/213091	निर्वाचक का नाम : प्रेम पति का नाम: रतन गृह संख्या : 134 उम्र : 64 लिंग : महिला	फोटो उपलब्ध
52	WSV0436485	निर्वाचक का नाम : मूलचन्द पिता का नाम: रतन लाल गृह संख्या : 134 उम्र : 35 लिंग : पुरुष	फोटो उपलब्ध	53	WSV1268143	निर्वाचक का नाम : विकास पिता का नाम: रतन गृह संख्या : 134 उम्र : 28 लिंग : पुरुष	फोटो उपलब्ध	54	RJ/08/064/213114	निर्वाचक का नाम : प्यारी पति का नाम: सूरजमल गृह संख्या : 135 उम्र : 68 लिंग : महिला	फोटो उपलब्ध
55	WSV0060582	निर्वाचक का नाम : मोहनलाल पिता का नाम: सुरजमल गृह संख्या : 135 उम्र : 43 लिंग : पुरुष	फोटो उपलब्ध	56	WSV0060590	निर्वाचक का नाम : सपना पति का नाम: मोहन गृह संख्या : 135 उम्र : 43 लिंग : महिला	फोटो उपलब्ध	57	WSV0217174	निर्वाचक का नाम : कविता पति का नाम: ईन्द्राज गृह संख्या : 135 उम्र : 42 लिंग : महिला	फोटो उपलब्ध
58	WSV0060608	निर्वाचक का नाम : ईन्द्राज पिता का नाम: सुरजमल गृह संख्या : 135 उम्र : 40 लिंग : पुरुष	फोटो उपलब्ध	59	WSV0538728	निर्वाचक का नाम : गिररज प्रसाद पिता का नाम: सुरजमल गृह संख्या : 135 उम्र : 33 लिंग : पुरुष	फोटो उपलब्ध	60	WSV1619592	निर्वाचक का नाम : रेणुका धानका पति का नाम: गिरराज प्रसाद धनका गृह संख्या : 135 उम्र : 28 लिंग : महिला	फोटो उपलब्ध

61	RJ/08/064/213053	निर्वाचक का नाम : नाथी पति का नाम: गुल्लाराम गृह संख्या : 136 उम्र : 82 लिंग : महिला	फोटो उपलब्ध	62	RJ/08/064/213062	निर्वाचक का नाम : पप्पू पिता का नाम: गुलाब गृह संख्या : 136 उम्र : 64 लिंग : पुरुष	फोटो उपलब्ध	63	WSV0626523	निर्वाचक का नाम : सावो पति का नाम: पप्पू गृह संख्या : 136 उम्र : 62 लिंग : महिला	फोटो उपलब्ध
64	RJ/08/064/213060	निर्वाचक का नाम : राजेश पिता का नाम: गुलाब गृह संख्या : 136 उम्र : 49 लिंग : पुरुष	फोटो उपलब्ध	65	GDK1052075	निर्वाचक का नाम : सुंदर पति का नाम: राजेश गृह संख्या : 136 उम्र : 49 लिंग : महिला	फोटो उपलब्ध	66	RJ/08/064/213291	निर्वाचक का नाम : ओमप्रकाश पिता का नाम: गुलाब गृह संख्या : 136 उम्र : 47 लिंग : पुरुष	फोटो उपलब्ध
67	RJ/08/064/213308	निर्वाचक का नाम : निर्मला पति का नाम: ओमप्रकाश गृह संख्या : 136 उम्र : 47 लिंग : महिला	फोटो उपलब्ध	68	GDK9585092	निर्वाचक का नाम : सुनिता पति का नाम: सुरेशचन्द्र गृह संख्या : 136 उम्र : 45 लिंग : महिला	फोटो उपलब्ध	69	GDK9585225	निर्वाचक का नाम : सुरेशचन्द्र पिता का नाम: गुल्लाराम गृह संख्या : 136 उम्र : 45 लिंग : पुरुष	फोटो उपलब्ध
70	GDK9585068	निर्वाचक का नाम : राजबाला पति का नाम: महेश चन्द गृह संख्या : 136 उम्र : 41 लिंग : महिला	फोटो उपलब्ध	71	GDK9585084	निर्वाचक का नाम : महेश चन्द पिता का नाम: पप्पूराम गृह संख्या : 136 उम्र : 39 लिंग : पुरुष	फोटो उपलब्ध	72	WSV0029843	निर्वाचक का नाम : विक्की पिता का नाम: पप्पूराम गृह संख्या : 136 उम्र : 36 लिंग : पुरुष	फोटो उपलब्ध
73	WSV0436501	निर्वाचक का नाम : सपना पति का नाम: विक्रम गृह संख्या : 136 उम्र : 35 लिंग : महिला	फोटो उपलब्ध	74	WSV0702399	निर्वाचक का नाम : शारदा पति का नाम: गोर्वधन गृह संख्या : 136 उम्र : 32 लिंग : महिला	फोटो उपलब्ध	75	WSV0402081	निर्वाचक का नाम : ओकेश कुमार पिता का नाम: राजेश कुमार गृह संख्या : 136 उम्र : 31 लिंग : पुरुष	फोटो उपलब्ध
76	WSV0436493	निर्वाचक का नाम : राकेश पिता का नाम: राजेश गृह संख्या : 136 उम्र : 31 लिंग : पुरुष	फोटो उपलब्ध	77	WSV0702381	निर्वाचक का नाम : गोर्वधन पिता का नाम: पप्पूराम गृह संख्या : 136 उम्र : 31 लिंग : पुरुष	फोटो उपलब्ध	78	WSV1259035	निर्वाचक का नाम : शीला धानका पति का नाम: राकेश कुमार धानका गृह संख्या : 136 उम्र : 30 लिंग : महिला	फोटो उपलब्ध
79	WSV1670033	निर्वाचक का नाम : सतीश धनका पिता का नाम: ओमप्रकाश धनका गृह संख्या : 136 उम्र : 29 लिंग : पुरुष	फोटो उपलब्ध	80	WSV0824706	निर्वाचक का नाम : सोनु पिता का नाम: राजेश गृह संख्या : 136 उम्र : 28 लिंग : पुरुष	फोटो उपलब्ध	81	WSV1258300	निर्वाचक का नाम : दीप्शिका कुमारी पति का नाम: ओकेश कुमार धानका गृह संख्या : 136 उम्र : 25 लिंग : महिला	फोटो उपलब्ध
82	WSV1634849	निर्वाचक का नाम : रीनु धनका पति का नाम: सतीश धनका गृह संख्या : 136 उम्र : 25 लिंग : महिला	फोटो उपलब्ध	83	WSV1670199	निर्वाचक का नाम : बिंदू धानका पिता का नाम: ओमप्रकाश धानका गृह संख्या : 136 उम्र : 25 लिंग : पुरुष	फोटो उपलब्ध	84	WSV1321710	निर्वाचक का नाम : राहुल धानका पिता का नाम: सुरेश कुमार धानका गृह संख्या : 136 उम्र : 22 लिंग : पुरुष	फोटो उपलब्ध
85	WSV1592278	निर्वाचक का नाम : कोमल बाई पति का नाम: बिंदू धानका गृह संख्या : 136 उम्र : 22 लिंग : महिला	फोटो उपलब्ध	86	WSV1469709	निर्वाचक का नाम : रोशन धानका पिता का नाम: सुरेश धनका गृह संख्या : 136 उम्र : 21 लिंग : पुरुष	फोटो उपलब्ध	87	WSV1646553	निर्वाचक का नाम : करिश्मा धनका पिता का नाम: महेश धनका गृह संख्या : 136 उम्र : 19 लिंग : महिला	फोटो उपलब्ध
88	GDK1276534	निर्वाचक का नाम : बनवारी पिता का नाम: गेंदाराम गृह संख्या : 139 उम्र : 53 लिंग : पुरुष	फोटो उपलब्ध	89	RJ/08/064/213052	निर्वाचक का नाम : लालचन्द पिता का नाम: गेंदाराम गृह संख्या : 139 उम्र : 52 लिंग : पुरुष	फोटो उपलब्ध	90	GDK1276526	निर्वाचक का नाम : पताशी पति का नाम: बनवारी गृह संख्या : 139 उम्र : 50 लिंग : महिला	फोटो उपलब्ध

91	GDK1052083	निर्वाचक का नाम : चम्पा पति का नाम: लालचंद गृह संख्या : 139 उम्र : 49 लिंग : महिला	फोटो उपलब्ध	92	RJ/08/064/213980	निर्वाचक का नाम : सीताराम पिता का नाम: गेंदाराम गृह संख्या : 139 उम्र : 49 लिंग : पुरुष	फोटो उपलब्ध	93	GDK1052091	निर्वाचक का नाम : दुर्गा पति का नाम: सीताराम गृह संख्या : 139 उम्र : 45 लिंग : महिला	फोटो उपलब्ध
94	WSV0436519	निर्वाचक का नाम : बाबू लाल पिता का नाम: गेंदाराम गृह संख्या : 139 उम्र : 32 लिंग : पुरुष	फोटो उपलब्ध	95	RJ/08/064/214041	निर्वाचक का नाम : पप्पू पिता का नाम: कालूराम गृह संख्या : 140 उम्र : 59 लिंग : पुरुष	फोटो उपलब्ध	96	GDK1052109	निर्वाचक का नाम : कैलाशी पति का नाम: पप्पूराम गृह संख्या : 140 उम्र : 52 लिंग : महिला	फोटो उपलब्ध
97	WSV1272517	निर्वाचक का नाम : दीपक वर्मा पिता का नाम: पप्पू गृह संख्या : 140 उम्र : 24 लिंग : पुरुष	फोटो उपलब्ध	98	RJ/08/064/213190	निर्वाचक का नाम : हीरा पति का नाम: कन्हैयालाल गृह संख्या : 142 उम्र : 92 लिंग : महिला	फोटो उपलब्ध	99	RJ/08/064/213966	निर्वाचक का नाम : शान्ति देवी पति का नाम: ग्यारसीलाल गृह संख्या : 142 उम्र : 58 लिंग : महिला	फोटो उपलब्ध
100	RJ/08/064/213958	निर्वाचक का नाम : विनोद पिता का नाम: कन्हैयालाल गृह संख्या : 142 उम्र : 54 लिंग : पुरुष	फोटो उपलब्ध	101	RJ/08/064/213191	निर्वाचक का नाम : चमेली पति का नाम: विनोद गृह संख्या : 142 उम्र : 52 लिंग : महिला	फोटो उपलब्ध	102	RJ/08/064/213596	निर्वाचक का नाम : शंकरलाल पिता का नाम: कन्हैयालाल गृह संख्या : 142 उम्र : 49 लिंग : पुरुष	फोटो उपलब्ध
103	GDK9585266	निर्वाचक का नाम : इन्द्राज कुमार पिता का नाम: कन्हैयालाल गृह संख्या : 142 उम्र : 37 लिंग : पुरुष	फोटो उपलब्ध	104	WSV0245241	निर्वाचक का नाम : विमला पति का नाम: शंकरलाल गृह संख्या : 142 उम्र : 35 लिंग : महिला	फोटो उपलब्ध	105	WSV0824714	निर्वाचक का नाम : सरोज पति का नाम: इन्द्राज गृह संख्या : 142 उम्र : 33 लिंग : महिला	फोटो उपलब्ध
106	WSV0402107	निर्वाचक का नाम : महेंद्र कुमार बलाई पिता का नाम: कन्हैया लाल गृह संख्या : 142 उम्र : 33 लिंग : पुरुष	फोटो उपलब्ध	107	WSV0402024	निर्वाचक का नाम : नवल किशोर पिता का नाम: ग्यारसी लाल गृह संख्या : 142 उम्र : 32 लिंग : पुरुष	फोटो उपलब्ध	108	WSV0702407	निर्वाचक का नाम : सुन्दर लाल पिता का नाम: विनोद कुमार गृह संख्या : 142 उम्र : 29 लिंग : पुरुष	फोटो उपलब्ध
109	WSV0780999	निर्वाचक का नाम : लेखराज वर्मा पिता का नाम: ग्यारसी लाल वर्मा गृह संख्या : 142 उम्र : 29 लिंग : पुरुष	फोटो उपलब्ध	110	WSV0824722	निर्वाचक का नाम : मंजू पति का नाम: नवल किशोर गृह संख्या : 142 उम्र : 28 लिंग : महिला	फोटो उपलब्ध	111	WSV0824730	निर्वाचक का नाम : संतरा पति का नाम: लेखराज गृह संख्या : 142 उम्र : 27 लिंग : महिला	फोटो उपलब्ध
112	WSV1279165	निर्वाचक का नाम : नवरंगलाल बलाई पिता का नाम: विनोद गृह संख्या : 142 उम्र : 23 लिंग : पुरुष	फोटो उपलब्ध	113	RJ/08/064/213098	निर्वाचक का नाम : केसरी पति का नाम: सूरज गृह संख्या : 145 उम्र : 72 लिंग : महिला	फोटो उपलब्ध	114	GDK1214113	निर्वाचक का नाम : प्रहलाद पिता का नाम: सूरज गृह संख्या : 145 उम्र : 45 लिंग : पुरुष	फोटो उपलब्ध
115	GDK1052547	निर्वाचक का नाम : संतोष पति का नाम: प्रहलाद गृह संख्या : 145 उम्र : 45 लिंग : महिला	फोटो उपलब्ध	116	GDK1277045	निर्वाचक का नाम : जयराम पिता का नाम: सूरज गृह संख्या : 145 उम्र : 42 लिंग : पुरुष	फोटो उपलब्ध	117	GDK1336940	निर्वाचक का नाम : रतनी पति का नाम: जयराम गृह संख्या : 145 उम्र : 41 लिंग : महिला	फोटो उपलब्ध
118	WSV1339472	निर्वाचक का नाम : कविता वर्मा पिता का नाम: प्रहलाद गृह संख्या : 145 उम्र : 22 लिंग : महिला	फोटो उपलब्ध	119	WSV1658327	निर्वाचक का नाम : चंचल बलाई पिता का नाम: जयराम बलाई गृह संख्या : 145 उम्र : 21 लिंग : महिला	फोटो उपलब्ध	120	RJ/08/064/213015	निर्वाचक का नाम : जगदीश पिता का नाम: भरथराम गृह संख्या : 146 उम्र : 54 लिंग : पुरुष	फोटो उपलब्ध

121	RJ/08/064/213032	निर्वाचक का नाम : कृष्णा पति का नाम: जगदीश गृह संख्या : 146 उम्र : 52 लिंग : महिला	फोटो उपलब्ध	122	RJ/08/064/213641	निर्वाचक का नाम : कैलाश पिता का नाम: भरथराम गृह संख्या : 146 उम्र : 52 लिंग : पुरुष	फोटो उपलब्ध	123	GDK1158740	निर्वाचक का नाम : मीरा पति का नाम: कैलाश गृह संख्या : 146 उम्र : 49 लिंग : महिला	फोटो उपलब्ध
124	WSV0514182	निर्वाचक का नाम : दिलीप कुमार पिता का नाम: जगदीश प्रसाद गृह संख्या : 146 उम्र : 31 लिंग : पुरुष	फोटो उपलब्ध	125	WSV0685982	निर्वाचक का नाम : मालीराम पिता का नाम: जगदीश प्रसाद गृह संख्या : 146 उम्र : 30 लिंग : पुरुष	फोटो उपलब्ध	126	WSV1126713	निर्वाचक का नाम : राहुल कुमार पिता का नाम: जगदीश प्रसाद गृह संख्या : 146 उम्र : 27 लिंग : पुरुष	फोटो उपलब्ध
127	WSV1283746	निर्वाचक का नाम : पिकी बलाई पति का नाम: दिलीप कुमार गृह संख्या : 146 उम्र : 25 लिंग : महिला	फोटो उपलब्ध	128	WSV1283803	निर्वाचक का नाम : आरती बलाई पिता का नाम: जगदीश गृह संख्या : 146 उम्र : 24 लिंग : महिला	फोटो उपलब्ध	129	WSV1439215	निर्वाचक का नाम : मनीषा बलाई पिता का नाम: कैलाश चंद बलाई गृह संख्या : 146 उम्र : 24 लिंग : महिला	फोटो उपलब्ध
130	WSV1512359	निर्वाचक का नाम : हिमांशु बलाई पिता का नाम: कैलाश चंद बलाई गृह संख्या : 146 उम्र : 20 लिंग : पुरुष	फोटो उपलब्ध	131	RJ/08/064/213320	निर्वाचक का नाम : सीताराम पिता का नाम: रामचंद्र गृह संख्या : 150 उम्र : 61 लिंग : पुरुष	फोटो उपलब्ध	132	RJ/08/064/213089	निर्वाचक का नाम : मोहनलाल पिता का नाम: रामचंद्र गृह संख्या : 150 उम्र : 56 लिंग : पुरुष	फोटो उपलब्ध
133	RJ/08/064/213237	निर्वाचक का नाम : कलावती पति का नाम: मोहनलाल गृह संख्या : 150 उम्र : 55 लिंग : महिला	फोटो उपलब्ध	134	RJ/08/064/213143	निर्वाचक का नाम : गीता पति का नाम: सीताराम गृह संख्या : 150 उम्र : 50 लिंग : महिला	फोटो उपलब्ध	135	GDK1052554	निर्वाचक का नाम : गुडडी पति का नाम: फूलचंद गृह संख्या : 150 उम्र : 46 लिंग : महिला	फोटो उपलब्ध
136	WSV0436527	निर्वाचक का नाम : बबलू पिता का नाम: सीता राम गृह संख्या : 150 उम्र : 38 लिंग : पुरुष	फोटो उपलब्ध	137	WSV1029719	निर्वाचक का नाम : संजय बाल्मिकी पिता का नाम: सीताराम बाल्मिकी गृह संख्या : १५० उम्र : 27 लिंग : पुरुष	फोटो उपलब्ध	138	WSV1016955	निर्वाचक का नाम : पूजा हरिजन पति का नाम: बबलू हरिजन गृह संख्या : 150 उम्र : 26 लिंग : महिला	फोटो उपलब्ध
139	RJ/08/064/213181	निर्वाचक का नाम : बोदूराम पिता का नाम: लच्छुराम गृह संख्या : 151 उम्र : 55 लिंग : पुरुष	फोटो उपलब्ध	140	RJ/08/064/213640	निर्वाचक का नाम : ओमप्रकाश पिता का नाम: लच्छुराम गृह संख्या : 151 उम्र : 55 लिंग : पुरुष	फोटो उपलब्ध	141	GDK1336874	निर्वाचक का नाम : गीता पति का नाम: बोदूराम गृह संख्या : 151 उम्र : 48 लिंग : महिला	फोटो उपलब्ध
142	WSV0341495	निर्वाचक का नाम : उगन्ता पति का नाम: ओमप्रकाश गृह संख्या : 151 उम्र : 48 लिंग : महिला	फोटो उपलब्ध	143	RJ/08/064/213635	निर्वाचक का नाम : रामस्वरूप पिता का नाम: लच्छुराम गृह संख्या : 151 उम्र : 46 लिंग : पुरुष	फोटो उपलब्ध	144	WSV0341479	निर्वाचक का नाम : सन्तोष पति का नाम: रामस्वरूप गृह संख्या : 151 उम्र : 45 लिंग : महिला	फोटो उपलब्ध
145	WSV0341487	निर्वाचक का नाम : नारंगी पति का नाम: ग्यारसीलाल गृह संख्या : 151 उम्र : 43 लिंग : महिला	फोटो उपलब्ध	146	WSV1348887	निर्वाचक का नाम : ग्यारसी लाल हरिजन पिता का नाम: लच्छु गृह संख्या : 151 उम्र : 43 लिंग : पुरुष	फोटो उपलब्ध	147	WSV1338730	निर्वाचक का नाम : विकास कुमार पिता का नाम: ओमप्रकाश गृह संख्या : 151 उम्र : 22 लिंग : पुरुष	फोटो उपलब्ध
148	WSV1691690	निर्वाचक का नाम : मोनिका वाल्मीक पिता का नाम: बोडू राम वाल्मीक गृह संख्या : 151 उम्र : 19 लिंग : महिला	फोटो उपलब्ध	149	WSV0066597	निर्वाचक का नाम : सन्नाराम पिता का नाम: पांचूराम गृह संख्या : 152 उम्र : 69 लिंग : पुरुष	फोटो उपलब्ध	150	RJ/08/064/210448	निर्वाचक का नाम : विमला पति का नाम: सोहनलाल गृह संख्या : 152 उम्र : 64 लिंग : महिला	फोटो उपलब्ध

151 निर्वाचक का नाम : लालचन्द पिता का नाम: सोहनलाल गृह संख्या : 152 उम्र : 45 लिंग : पुरुष	GDK1214923 फोटो उपलब्ध	152 निर्वाचक का नाम : सरोज पति का नाम: लालचन्द गृह संख्या : 152 उम्र : 44 लिंग : महिला	GDK1052562 फोटो उपलब्ध	153 निर्वाचक का नाम : शंकर पिता का नाम: सोहनलाल गृह संख्या : 152 उम्र : 42 लिंग : पुरुष	WSV0341511 फोटो उपलब्ध
154 निर्वाचक का नाम : रमेशचंद पिता का नाम: सोहनलाल गृह संख्या : 152 उम्र : 38 लिंग : पुरुष	WSV0341529 फोटो उपलब्ध	155 निर्वाचक का नाम : कमल कुमार पिता का नाम: सनूराम गृह संख्या : 152 उम्र : 35 लिंग : पुरुष	WSV0126748 फोटो उपलब्ध	156 निर्वाचक का नाम : दीपक पिता का नाम: सन्तु गृह संख्या : 152 उम्र : 32 लिंग : पुरुष	WSV0781005 फोटो उपलब्ध
157 निर्वाचक का नाम : वीरू पिता का नाम: सनूराम गृह संख्या : 152 उम्र : 31 लिंग : पुरुष	WSV0436535 फोटो उपलब्ध	158 निर्वाचक का नाम : घनश्याम पिता का नाम: कैलाशचंद गृह संख्या : 152 उम्र : 28 लिंग : पुरुष	WSV1016930 फोटो उपलब्ध	159 निर्वाचक का नाम : लाली देवी पिता का नाम: सन्तु राम गृह संख्या : 152 उम्र : 28 लिंग : महिला	WSV1306836 फोटो उपलब्ध
160 निर्वाचक का नाम : निशा देवी पति का नाम: घनश्याम गृह संख्या : 152 उम्र : 27 लिंग : महिला	WSV1016948 फोटो उपलब्ध	161 निर्वाचक का नाम : कविता देवी पति का नाम: कमल कुमार भंगी गृह संख्या : 152 उम्र : 22 लिंग : महिला	WSV1638832 फोटो उपलब्ध	162 निर्वाचक का नाम : कृपा पति का नाम: दीपक गृह संख्या : 152 उम्र : 21 लिंग : महिला	WSV1469824 फोटो उपलब्ध
163 निर्वाचक का नाम : दुर्गा पति का नाम: सूरज गृह संख्या : 155 उम्र : 67 लिंग : महिला	RJ/08/064/213200 फोटो उपलब्ध	164 निर्वाचक का नाम : रेणु पति का नाम: मुकेश गृह संख्या : 155 उम्र : 38 लिंग : महिला	WSV0245183 फोटो उपलब्ध	165 निर्वाचक का नाम : नन्दलाल पिता का नाम: भोरेलाल गृह संख्या : 156 उम्र : 67 लिंग : पुरुष	RJ/08/064/213319 फोटो उपलब्ध
166 निर्वाचक का नाम : सरजो पति का नाम: नन्दा गृह संख्या : 156 उम्र : 65 लिंग : महिला	RJ/08/064/213386 फोटो उपलब्ध	167 निर्वाचक का नाम : सुरजानसिंह पिता का नाम: नन्दलाल गृह संख्या : 156 उम्र : 42 लिंग : पुरुष	GDK1158765 फोटो उपलब्ध	168 निर्वाचक का नाम : मुकेश पिता का नाम: सूरज गृह संख्या : 156 उम्र : 41 लिंग : पुरुष	GDK1214154 फोटो उपलब्ध
169 निर्वाचक का नाम : ओमप्रकाश पिता का नाम: सूरजमल गृह संख्या : 156 उम्र : 37 लिंग : पुरुष	WSV0060772 फोटो उपलब्ध	170 निर्वाचक का नाम : राजेश कुमार पिता का नाम: नंदलाल गृह संख्या : 156 उम्र : 37 लिंग : पुरुष	WSV0060764 फोटो उपलब्ध	171 निर्वाचक का नाम : प्रियंका पति का नाम: सुरजान गृह संख्या : 156 उम्र : 35 लिंग : महिला	WSV0245209 फोटो उपलब्ध
172 निर्वाचक का नाम : ललीता पति का नाम: राजेश कुमार गृह संख्या : 156 उम्र : 35 लिंग : महिला	WSV0568964 फोटो उपलब्ध	173 निर्वाचक का नाम : महेन्द्र कुमार पिता का नाम: नन्दाराम गृह संख्या : 156 उम्र : 34 लिंग : पुरुष	WSV0245191 फोटो उपलब्ध	174 निर्वाचक का नाम : ललिता पति का नाम: ओम प्रकाश गृह संख्या : 156 उम्र : 33 लिंग : महिला	WSV0436568 फोटो उपलब्ध
175 निर्वाचक का नाम : बहादुर पिता का नाम: सूरज गृह संख्या : 156 उम्र : 32 लिंग : पुरुष	WSV0436543 फोटो उपलब्ध	176 निर्वाचक का नाम : रचना पति का नाम: महेन्द्र कुमार गृह संख्या : 156 उम्र : 32 लिंग : महिला	WSV0568972 फोटो उपलब्ध	177 निर्वाचक का नाम : उषा पति का नाम: बहादुर गृह संख्या : 156 उम्र : 31 लिंग : महिला	WSV0436550 फोटो उपलब्ध
178 निर्वाचक का नाम : छोटा देवी पति का नाम: जगदीश गृह संख्या : 157 उम्र : 65 लिंग : महिला	WSV0402008 फोटो उपलब्ध	179 निर्वाचक का नाम : चमेली पति का नाम: हीरालाल गृह संख्या : 157 उम्र : 59 लिंग : महिला	RJ/08/064/213709 फोटो उपलब्ध	180 निर्वाचक का नाम : राजेन्द्र पिता का नाम: बीजाराम गृह संख्या : 157 उम्र : 51 लिंग : पुरुष	RJ/08/064/213017 फोटो उपलब्ध

181	RJ/08/064/213148	निर्वाचक का नाम : शीला पति का नाम: राजेन्द्र गृह संख्या : 157 उम्र : 50 लिंग : महिला	फोटो उपलब्ध	182	GDK1052588	निर्वाचक का नाम : उषादेवी पति का नाम: नेमीचन्द्र गृह संख्या : 157 उम्र : 47 लिंग : महिला	फोटो उपलब्ध	183	GDK1052570	निर्वाचक का नाम : रामपाल पिता का नाम: बीजाराम गृह संख्या : 157 उम्र : 43 लिंग : पुरुष	फोटो उपलब्ध
184	WSV0341537	निर्वाचक का नाम : अनिल कुमार पिता का नाम: हीरालाल गृह संख्या : 157 उम्र : 42 लिंग : पुरुष	फोटो उपलब्ध	185	GDK1336783	निर्वाचक का नाम : किरण पति का नाम: रामपाल गृह संख्या : 157 उम्र : 41 लिंग : महिला	फोटो उपलब्ध	186	WSV0245233	निर्वाचक का नाम : मोहनलाल पिता का नाम: जगदीश गृह संख्या : 157 उम्र : 41 लिंग : पुरुष	फोटो उपलब्ध
187	WSV0341545	निर्वाचक का नाम : सुनिल कुमार पिता का नाम: हीरालाल गृह संख्या : 157 उम्र : 37 लिंग : पुरुष	फोटो उपलब्ध	188	WSV0245217	निर्वाचक का नाम : प्रभूदयाल पिता का नाम: जगदीश गृह संख्या : 157 उम्र : 36 लिंग : पुरुष	फोटो उपलब्ध	189	WSV0245225	निर्वाचक का नाम : महेन्द्र पिता का नाम: जगदीश गृह संख्या : 157 उम्र : 35 लिंग : पुरुष	फोटो उपलब्ध
190	WSV0402040	निर्वाचक का नाम : पंकज कुमार पिता का नाम: राजेन्द्र कुमार गृह संख्या : 157 उम्र : 32 लिंग : पुरुष	फोटो उपलब्ध	191	WSV1126721	निर्वाचक का नाम : संगीता पति का नाम: पंकज गृह संख्या : 157 उम्र : 31 लिंग : महिला	फोटो उपलब्ध	192	WSV0702415	निर्वाचक का नाम : मनोज कुमार पिता का नाम: भैरू सहाय गृह संख्या : 157 उम्र : 29 लिंग : पुरुष	फोटो उपलब्ध
193	WSV0824748	निर्वाचक का नाम : कृष्णा पति का नाम: मनोज कुमार गृह संख्या : 157 उम्र : 28 लिंग : महिला	फोटो उपलब्ध	194	WSV0402198	निर्वाचक का नाम : अनोखी पति का नाम: भैरू सहाय गृह संख्या : 157/1 उम्र : 47 लिंग : महिला	फोटो उपलब्ध	195	WSV0402206	निर्वाचक का नाम : भैरू सहाय पिता का नाम: जंगलीराम गृह संख्या : 157/2 उम्र : 53 लिंग : पुरुष	फोटो उपलब्ध
196	RJ/08/064/213023	निर्वाचक का नाम : जम्न पिता का नाम: भेरू गृह संख्या : 159 उम्र : 74 लिंग : पुरुष	फोटो उपलब्ध	197	RJ/08/064/213897	निर्वाचक का नाम : रामेश्वर दयाल पिता का नाम: भेरू गृह संख्या : 159 उम्र : 70 लिंग : पुरुष	फोटो उपलब्ध	198	RJ/08/064/213082	निर्वाचक का नाम : दुर्गादेवी पति का नाम: रामेश्वर गृह संख्या : 159 उम्र : 68 लिंग : महिला	फोटो उपलब्ध
199	RJ/08/064/213024	निर्वाचक का नाम : शान्ति देवी पति का नाम: जम्न गृह संख्या : 159 उम्र : 64 लिंग : महिला	फोटो उपलब्ध	200	GDK1214840	निर्वाचक का नाम : रामप्रसाद पिता का नाम: रामेश्वर गृह संख्या : 159 उम्र : 43 लिंग : पुरुष	फोटो उपलब्ध	201	GDK/1277060B	निर्वाचक का नाम : मामराज पिता का नाम: जम्न गृह संख्या : 159 उम्र : 42 लिंग : पुरुष	फोटो उपलब्ध
202	WSV0245266	निर्वाचक का नाम : मन्जू पति का नाम: मामराज गृह संख्या : 159 उम्र : 40 लिंग : महिला	फोटो उपलब्ध	203	WSV0350033	निर्वाचक का नाम : बजरंग पिता का नाम: जम्नलाल गृह संख्या : 159 उम्र : 37 लिंग : पुरुष	फोटो उपलब्ध	204	WSV0245274	निर्वाचक का नाम : पूजा पति का नाम: बजरंग गृह संख्या : 159 उम्र : 37 लिंग : महिला	फोटो उपलब्ध
205	WSV0245258	निर्वाचक का नाम : मीना पति का नाम: रामप्रसाद गृह संख्या : 159 उम्र : 36 लिंग : महिला	फोटो उपलब्ध	206	WSV0514190	निर्वाचक का नाम : संतोष पिता का नाम: रामेश्वर दयाल गृह संख्या : 159 उम्र : 33 लिंग : पुरुष	फोटो उपलब्ध	207	WSV0402057	निर्वाचक का नाम : अशोक पिता का नाम: जम्न लाल गृह संख्या : 159 उम्र : 33 लिंग : पुरुष	फोटो उपलब्ध
208	WSV0953794	निर्वाचक का नाम : पूनम बड गुजर पति का नाम: संतोष गृह संख्या : 159 उम्र : 33 लिंग : महिला	फोटो उपलब्ध	209	WSV0748913	निर्वाचक का नाम : सोनू गंगवाल पिता का नाम: रामेश्वर दयाल गृह संख्या : 159 उम्र : 28 लिंग : पुरुष	फोटो उपलब्ध	210	WSV0781013	निर्वाचक का नाम : दीपक गंगवाल पिता का नाम: जम्न लाल गंगवाल गृह संख्या : 159 उम्र : 28 लिंग : पुरुष	फोटो उपलब्ध

211	RJ/08/064/213452	निर्वाचक का नाम : भगोती पति का नाम: हंसा गृह संख्या : 160 उम्र : 74 लिंग : महिला	फोटो उपलब्ध	212	RJ/08/064/213495	निर्वाचक का नाम : लीला पिता का नाम: गरीबा गृह संख्या : 160 उम्र : 74 लिंग : पुरुष	फोटो उपलब्ध	213	RJ/08/064/213477	निर्वाचक का नाम : बिमला पति का नाम: लीला गृह संख्या : 160 उम्र : 72 लिंग : महिला	फोटो उपलब्ध
214	RJ/08/064/214066	निर्वाचक का नाम : मालीराम पिता का नाम: बीजाराम गृह संख्या : 160 उम्र : 53 लिंग : पुरुष	फोटो उपलब्ध	215	RJ/08/064/214064	निर्वाचक का नाम : गुलाब पति का नाम: मालीराम गृह संख्या : 160 उम्र : 52 लिंग : महिला	फोटो उपलब्ध	216	GDK1336676	निर्वाचक का नाम : रामावतार पिता का नाम: बीजाराम गृह संख्या : 160 उम्र : 42 लिंग : पुरुष	फोटो उपलब्ध
217	GDK1336882	निर्वाचक का नाम : कल्याण सहाय गंगवाल पिता का नाम: हंसाराम गृह संख्या : 160 उम्र : 41 लिंग : पुरुष	फोटो उपलब्ध	218	WSV0626531	निर्वाचक का नाम : उषा पति का नाम: रामावतार गृह संख्या : 160 उम्र : 40 लिंग : महिला	फोटो उपलब्ध	219	WSV0625905	निर्वाचक का नाम : फतेह सिंह पिता का नाम: लीलाराम गृह संख्या : 160 उम्र : 30 लिंग : पुरुष	फोटो उपलब्ध
220	WSV1437607	निर्वाचक का नाम : मीना छीलवाल पति का नाम: फतेह सिंह गृह संख्या : 160 उम्र : 30 लिंग : महिला	फोटो उपलब्ध	221	WSV0625897	निर्वाचक का नाम : उदय सिंह पिता का नाम: लीलाराम गृह संख्या : 160 उम्र : 29 लिंग : पुरुष	फोटो उपलब्ध	222	WSV1437599	निर्वाचक का नाम : काजल छीलवाल पति का नाम: उदय सिंह गृह संख्या : 160 उम्र : 29 लिंग : महिला	फोटो उपलब्ध
223	WSV0824755	निर्वाचक का नाम : मनीष पिता का नाम: मालीराम गृह संख्या : 160 उम्र : 27 लिंग : पुरुष	फोटो उपलब्ध	224	WSV1009737	निर्वाचक का नाम : मुकेश गंगवाल पिता का नाम: माली राम गृह संख्या : 160 उम्र : 26 लिंग : पुरुष	फोटो उपलब्ध	225	WSV1041441	निर्वाचक का नाम : गोलू खटीक पिता का नाम: लीला राम खटीक गृह संख्या : 160 उम्र : 26 लिंग : पुरुष	फोटो उपलब्ध
226	RJ/08/064/213075	निर्वाचक का नाम : फूलचन्द्र पिता का नाम: भोमा गृह संख्या : 167 उम्र : 79 लिंग : पुरुष	फोटो उपलब्ध	227	WSV0436626	निर्वाचक का नाम : सीता राम मीना पिता का नाम: फूल चन्द्र गृह संख्या : 167 उम्र : 36 लिंग : पुरुष	फोटो उपलब्ध	228	WSV0436634	निर्वाचक का नाम : सुनीता पति का नाम: सीताराम गृह संख्या : 167 उम्र : 32 लिंग : महिला	फोटो उपलब्ध
229	WSV0538736	निर्वाचक का नाम : सतीश कुमार पिता का नाम: फूलचन्द्र गृह संख्या : 167 उम्र : 31 लिंग : पुरुष	फोटो उपलब्ध	230	WSV1464114	निर्वाचक का नाम : शीतल मीना पति का नाम: सतीश कुमार मीना गृह संख्या : 167 उम्र : 28 लिंग : महिला	फोटो उपलब्ध	231	RJ/08/064/918896	निर्वाचक का नाम : भगवती देवी पति का नाम: लीलाराम गृह संख्या : 168 उम्र : 54 लिंग : महिला	फोटो उपलब्ध
232	GDK1337062	निर्वाचक का नाम : जीतेंद्र पिता का नाम: लीलाराम गृह संख्या : 168 उम्र : 39 लिंग : पुरुष	फोटो उपलब्ध	233	WSV0514208	निर्वाचक का नाम : राजेंद्र पिता का नाम: लीलाराम गृह संख्या : 168 उम्र : 37 लिंग : पुरुष	फोटो उपलब्ध	234	WSV0302166	निर्वाचक का नाम : नरेश पिता का नाम: लीलाराम गृह संख्या : 168 उम्र : 33 लिंग : पुरुष	फोटो उपलब्ध
235	WSV0592733	निर्वाचक का नाम : भारती पति का नाम: जितेंद्र गृह संख्या : 168 उम्र : 32 लिंग : महिला	फोटो उपलब्ध	236	WSV0436642	निर्वाचक का नाम : रिकू पिता का नाम: लीला राम गृह संख्या : 168 उम्र : 32 लिंग : पुरुष	फोटो उपलब्ध	237	WSV1126739	निर्वाचक का नाम : कमल कुमारी पति का नाम: नरेश कुमार गृह संख्या : 168 उम्र : 31 लिंग : महिला	फोटो उपलब्ध
238	WSV1126747	निर्वाचक का नाम : रेखा पिता का नाम: रिकू गृह संख्या : 168 उम्र : 27 लिंग : महिला	फोटो उपलब्ध	239	RJ/08/064/213087	निर्वाचक का नाम : रामकिशन पिता का नाम: ग्यारसी गृह संख्या : 169 उम्र : 69 लिंग : पुरुष	फोटो उपलब्ध	240	GDK1158781	निर्वाचक का नाम : मूली देवी पति का नाम: रामकिशन गृह संख्या : 169 उम्र : 64 लिंग : महिला	फोटो उपलब्ध

241	GDK1277086	निर्वाचक का नाम : फैलीचन्द पिता का नाम: मूलचन्द गृह संख्या : 169 उम्र : 42 लिंग : पुरुष	फोटो उपलब्ध	242	GDK1158807	निर्वाचक का नाम : छोटी पति का नाम: फैलीराम गृह संख्या : 169 उम्र : 42 लिंग : महिला	फोटो उपलब्ध	243	WSV0245290	निर्वाचक का नाम : राधेश्याम पिता का नाम: मूलचन्द गृह संख्या : 169 उम्र : 35 लिंग : पुरुष	फोटो उपलब्ध
244	WSV0245282	निर्वाचक का नाम : सुरेश पिता का नाम: बालूराम गृह संख्या : 169 उम्र : 35 लिंग : पुरुष	फोटो उपलब्ध	245	WSV0626549	निर्वाचक का नाम : सुवालाल पिता का नाम: रामकिशन गृह संख्या : 169 उम्र : 32 लिंग : पुरुष	फोटो उपलब्ध	246	WSV0781021	निर्वाचक का नाम : विमला मीना पति का नाम: राधेश्याम गृह संख्या : 169 उम्र : 31 लिंग : महिला	फोटो उपलब्ध
247	WSV0408427	निर्वाचक का नाम : मखन लाल पिता का नाम: मूलचन्द गृह संख्या : 169 उम्र : 31 लिंग : पुरुष	फोटो उपलब्ध	248	WSV0702423	निर्वाचक का नाम : रामकेश पिता का नाम: रामकिशन गृह संख्या : 169 उम्र : 31 लिंग : पुरुष	फोटो उपलब्ध	249	WSV1041425	निर्वाचक का नाम : सुनीता मीना पति का नाम: मखन लाल गृह संख्या : 169 उम्र : 29 लिंग : महिला	फोटो उपलब्ध
250	WSV0824763	निर्वाचक का नाम : मदन लाल पिता का नाम: रामकिशन गृह संख्या : 169 उम्र : 27 लिंग : पुरुष	फोटो उपलब्ध	251	WSV1017011	निर्वाचक का नाम : रेखा पति का नाम: सुवालाल गृह संख्या : 169 उम्र : 26 लिंग : महिला	फोटो उपलब्ध	252	WSV1145283	निर्वाचक का नाम : पूजा मीना पति का नाम: मदन लाल मीना गृह संख्या : 169 उम्र : 25 लिंग : महिला	फोटो उपलब्ध
253	GDK0918904	निर्वाचक का नाम : तीजा पति का नाम: भोरया गृह संख्या : 170 उम्र : 79 लिंग : महिला	फोटो उपलब्ध	254	RJ/08/064/213575	निर्वाचक का नाम : किलाण पिता का नाम: भौरा गृह संख्या : 170 उम्र : 58 लिंग : पुरुष	फोटो उपलब्ध	255	GDK0952002	निर्वाचक का नाम : गणेश पिता का नाम: भौरया गृह संख्या : 170 उम्र : 54 लिंग : पुरुष	फोटो उपलब्ध
256	GDK1158831	निर्वाचक का नाम : कलावती पति का नाम: कल्याण गृह संख्या : 170 उम्र : 49 लिंग : महिला	फोटो उपलब्ध	257	GDK1158849	निर्वाचक का नाम : कजोड़ी पति का नाम: गणेश गृह संख्या : 170 उम्र : 45 लिंग : महिला	फोटो उपलब्ध	258	WSV1619642	निर्वाचक का नाम : लोकेश मीना पिता का नाम: गणेश मीना गृह संख्या : 170 उम्र : 23 लिंग : पुरुष	फोटो उपलब्ध
259	RJ/08/064/213154	निर्वाचक का नाम : श्रवण पिता का नाम: रामपाल गृह संख्या : 171 उम्र : 69 लिंग : पुरुष	फोटो उपलब्ध	260	RJ/08/064/918383	निर्वाचक का नाम : तीजा पति का नाम: श्रवण गृह संख्या : 171 उम्र : 64 लिंग : महिला	फोटो उपलब्ध	261	WSV0419747	निर्वाचक का नाम : रामअवतार मीना पिता का नाम: श्रवणलाल गृह संख्या : 171 उम्र : 30 लिंग : पुरुष	फोटो उपलब्ध
262	WSV1145333	निर्वाचक का नाम : महेश चंद मीना पिता का नाम: श्रावण लाल मीना गृह संख्या : 171 उम्र : 25 लिंग : पुरुष	फोटो उपलब्ध	263	RJ/08/064/213465	निर्वाचक का नाम : श्रवण पिता का नाम: बुधा गृह संख्या : 176 उम्र : 59 लिंग : पुरुष	फोटो उपलब्ध	264	GDK9584921	निर्वाचक का नाम : सूरज पिता का नाम: बुधा गृह संख्या : 176 उम्र : 57 लिंग : पुरुष	फोटो उपलब्ध
265	GDK1052596	निर्वाचक का नाम : मंजू पति का नाम: श्रवण गृह संख्या : 176 उम्र : 49 लिंग : महिला	फोटो उपलब्ध	266	GDK1214782	निर्वाचक का नाम : माली पति का नाम: सूरज गृह संख्या : 176 उम्र : 47 लिंग : महिला	फोटो उपलब्ध	267	WSV1144849	निर्वाचक का नाम : किशोर धनका पिता का नाम: श्रावण धनका गृह संख्या : 176 उम्र : 28 लिंग : पुरुष	फोटो उपलब्ध
268	WSV1228618	निर्वाचक का नाम : काजल धानका पिता का नाम: सुरज धानका गृह संख्या : 176 उम्र : 23 लिंग : महिला	फोटो उपलब्ध	269	WSV1324417	निर्वाचक का नाम : गोवर्धन धानका पिता का नाम: श्रवण धानका गृह संख्या : 176 उम्र : 22 लिंग : पुरुष	फोटो उपलब्ध	270	WSV1440551	निर्वाचक का नाम : हंसराज धानका पिता का नाम: श्रवण धानका गृह संख्या : 176 उम्र : 21 लिंग : पुरुष	फोटो उपलब्ध

271	GDK1158856	निर्वाचक का नाम : चम्पनलाल पिता का नाम: हरसहाय गृह संख्या : 178 उम्र : 66 लिंग : पुरुष	फोटो उपलब्ध	272	RJ/08/064/213160	निर्वाचक का नाम : कान्ता पति का नाम: चमनलाल गृह संख्या : 178 उम्र : 64 लिंग : महिला	फोटो उपलब्ध	273	GDK9584905	निर्वाचक का नाम : उर्मिला पति का नाम: विनोद कुमार गृह संख्या : 178 उम्र : 37 लिंग : महिला	फोटो उपलब्ध
274	WSV1144799	निर्वाचक का नाम : केदार जांगिड़ पिता का नाम: कैलाश जांगिड़ गृह संख्या : 179 उम्र : 35 लिंग : पुरुष	फोटो उपलब्ध	275	WSV1145408	निर्वाचक का नाम : चित्रा देवी पिता का नाम: केदार जांगिड़ गृह संख्या : 179 उम्र : 32 लिंग : महिला	फोटो उपलब्ध	276	RJ/08/064/213599	निर्वाचक का नाम : कौशल्या पति का नाम: रामधन गृह संख्या : 181 उम्र : 69 लिंग : महिला	फोटो उपलब्ध
277	WSV0341560	निर्वाचक का नाम : हनुमान पिता का नाम: कन्हैया गृह संख्या : 181 उम्र : 64 लिंग : पुरुष	फोटो उपलब्ध	278	GDK1214993	निर्वाचक का नाम : कैलाश पिता का नाम: कन्हैया गृह संख्या : 181 उम्र : 60 लिंग : पुरुष	फोटो उपलब्ध	279	WSV0126581	निर्वाचक का नाम : सावित्री पति का नाम: हनुमान गृह संख्या : 181 उम्र : 60 लिंग : महिला	फोटो उपलब्ध
280	RJ/08/064/213701	निर्वाचक का नाम : मीरा पति का नाम: कैलाश गृह संख्या : 181 उम्र : 57 लिंग : महिला	फोटो उपलब्ध	281	GDK1052604	निर्वाचक का नाम : दिनेश पिता का नाम: रामधन गृह संख्या : 181 उम्र : 42 लिंग : पुरुष	फोटो उपलब्ध	282	WSV0408443	निर्वाचक का नाम : बिमला पति का नाम: दिनेश गृह संख्या : 181 उम्र : 38 लिंग : महिला	फोटो उपलब्ध
283	WSV0408435	निर्वाचक का नाम : प्रकाश पिता का नाम: कैलाश गृह संख्या : 181 उम्र : 34 लिंग : पुरुष	फोटो उपलब्ध	284	WSV0949636	निर्वाचक का नाम : सोनम पति का नाम: प्रकाश गृह संख्या : 181 उम्र : 33 लिंग : महिला	फोटो उपलब्ध	285	WSV0436659	निर्वाचक का नाम : महेन्द्र पिता का नाम: हनुमान गृह संख्या : 181 उम्र : 31 लिंग : पुरुष	फोटो उपलब्ध
286	WSV0970475	निर्वाचक का नाम : जितेंद्र कुमार मीना पिता का नाम: हनुमान सहाय मीना गृह संख्या : 181 उम्र : 29 लिंग : पुरुष	फोटो उपलब्ध	287	WSV1438159	निर्वाचक का नाम : मधु मीना पति का नाम: महेन्द्र कुमार मीणा गृह संख्या : 181 उम्र : 28 लिंग : महिला	फोटो उपलब्ध	288	WSV1437573	निर्वाचक का नाम : कोमल कुमारी पति का नाम: जितेंद्र कुमार मीना गृह संख्या : 181 उम्र : 24 लिंग : महिला	फोटो उपलब्ध
289	WSV1327667	निर्वाचक का नाम : रामस्वरूप मीना पिता का नाम: हनुमान सहाय मीना गृह संख्या : 181 उम्र : 22 लिंग : पुरुष	फोटो उपलब्ध	290	WSV0126524	निर्वाचक का नाम : सरोज पति का नाम: मातादीन गृह संख्या : 183 उम्र : 56 लिंग : महिला	फोटो उपलब्ध	291	WSV0408450	निर्वाचक का नाम : विष्णु कुमार पिता का नाम: मातादीन गृह संख्या : 183 उम्र : 31 लिंग : पुरुष	फोटो उपलब्ध
292	WSV0824771	निर्वाचक का नाम : अमित पिता का नाम: मातादीन गृह संख्या : 183 उम्र : 28 लिंग : पुरुष	फोटो उपलब्ध	293	WSV0824797	निर्वाचक का नाम : अनीला मीना पति का नाम: विष्णु गृह संख्या : 183 उम्र : 27 लिंग : महिला	फोटो उपलब्ध	294	WSV0824789	निर्वाचक का नाम : अनिल कुमार पिता का नाम: मातादीन गृह संख्या : 183 उम्र : 27 लिंग : पुरुष	फोटो उपलब्ध
295	WSV1074798	निर्वाचक का नाम : कविता देवी पति का नाम: अमित गृह संख्या : 183 उम्र : 27 लिंग : महिला	फोटो उपलब्ध	296	WSV1257997	निर्वाचक का नाम : अंजली मीना पति का नाम: अनिल कुमार मीना गृह संख्या : 183 उम्र : 23 लिंग : महिला	फोटो उपलब्ध	297	RJ/08/064/213503	निर्वाचक का नाम : सोनी पति का नाम: बट्टी गृह संख्या : 184 उम्र : 64 लिंग : महिला	फोटो उपलब्ध
298	RJ/08/064/213239	निर्वाचक का नाम : जडाव पति का नाम: मांगू गृह संख्या : 185 उम्र : 94 लिंग : महिला	फोटो उपलब्ध	299	GDK1052612	निर्वाचक का नाम : संतरा पति का नाम: गोर्धन गृह संख्या : 185 उम्र : 59 लिंग : महिला	फोटो उपलब्ध	300	WSV1062769	निर्वाचक का नाम : हेमलता पति का नाम: संजू गृह संख्या : 185 उम्र : 33 लिंग : महिला	फोटो उपलब्ध

301	WSV1126705	निर्वाचक का नाम : संजू सैनी पिता का नाम: मंगू सैनी गृह संख्या : 185 उम्र : 25 लिंग : पुरुष	फोटो उपलब्ध	302	GDK1214691	निर्वाचक का नाम : गोदी पति का नाम: किष्णा गृह संख्या : 186 उम्र : 94 लिंग : महिला	फोटो उपलब्ध	303	RJ/08/064/213370	निर्वाचक का नाम : मन्नी पति का नाम: मूलचंद गृह संख्या : 186 उम्र : 64 लिंग : महिला	फोटो उपलब्ध
304	GDK1215474	निर्वाचक का नाम : पप्पूराम पिता का नाम: किशनलाल गृह संख्या : 186 उम्र : 47 लिंग : पुरुष	फोटो उपलब्ध	305	WSV0126532	निर्वाचक का नाम : कमलेश पति का नाम: पप्पूराममाली गृह संख्या : 186 उम्र : 45 लिंग : महिला	फोटो उपलब्ध	306	WSV0245308	निर्वाचक का नाम : गौतम पिता का नाम: मूलचंद गृह संख्या : 186 उम्र : 34 लिंग : पुरुष	फोटो उपलब्ध
307	WSV0626556	निर्वाचक का नाम : रेखा पति का नाम: गोतम गृह संख्या : 186 उम्र : 32 लिंग : महिला	फोटो उपलब्ध	308	WSV0626564	निर्वाचक का नाम : रोहिताश पिता का नाम: मूलचन्द गृह संख्या : 186 उम्र : 30 लिंग : पुरुष	फोटो उपलब्ध	309	WSV0824805	निर्वाचक का नाम : शौला देवी पति का नाम: रोहिताश गृह संख्या : 186 उम्र : 28 लिंग : महिला	फोटो उपलब्ध
310	WSV1440668	निर्वाचक का नाम : अमित चंद सैनी पिता का नाम: मूल चंद सैनी गृह संख्या : 186 उम्र : 24 लिंग : पुरुष	फोटो उपलब्ध	311	WSV1440775	निर्वाचक का नाम : दीपू सैनी पिता का नाम: पप्पू सैनी गृह संख्या : 186 उम्र : 24 लिंग : पुरुष	फोटो उपलब्ध	312	RJ/08/064/951996	निर्वाचक का नाम : श्रवण पिता का नाम: बोदू गृह संख्या : 187 उम्र : 64 लिंग : पुरुष	फोटो उपलब्ध
313	RJ/08/064/918771	निर्वाचक का नाम : नन्दा पिता का नाम: बोदू गृह संख्या : 187 उम्र : 56 लिंग : पुरुष	फोटो उपलब्ध	314	RJ/08/064/213500	निर्वाचक का नाम : लछमा पति का नाम: नन्दा गृह संख्या : 187 उम्र : 53 लिंग : महिला	फोटो उपलब्ध	315	RJ/08/064/213109	निर्वाचक का नाम : पूरण पिता का नाम: बोदू गृह संख्या : 187 उम्र : 52 लिंग : पुरुष	फोटो उपलब्ध
316	RJ/08/064/213984	निर्वाचक का नाम : कृष्णा पति का नाम: पूरण गृह संख्या : 187 उम्र : 49 लिंग : महिला	फोटो उपलब्ध	317	RJ/08/064/918789	निर्वाचक का नाम : जयराम पिता का नाम: बोदू गृह संख्या : 187 उम्र : 49 लिंग : पुरुष	फोटो उपलब्ध	318	WSV0079673	निर्वाचक का नाम : विमला पति का नाम: जयराम गृह संख्या : 187 उम्र : 42 लिंग : महिला	फोटो उपलब्ध
319	WSV0702456	निर्वाचक का नाम : सियाराम पिता का नाम: नन्दलाल गृह संख्या : 187 उम्र : 30 लिंग : पुरुष	फोटो उपलब्ध	320	WSV0781104	निर्वाचक का नाम : रिंका देवी सैनी पति का नाम: सियाराम सैनी गृह संख्या : 187 उम्र : 28 लिंग : महिला	फोटो उपलब्ध	321	WSV0781096	निर्वाचक का नाम : शंकर लाल सैनी पिता का नाम: पूरण सैनी गृह संख्या : 187 उम्र : 27 लिंग : पुरुष	फोटो उपलब्ध
322	WSV0824847	निर्वाचक का नाम : मनीषा पति का नाम: शंकर लाल गृह संख्या : 187 उम्र : 27 लिंग : महिला	फोटो उपलब्ध	323	WSV0824839	निर्वाचक का नाम : भीमसिंह पिता का नाम: श्रवण लाल गृह संख्या : 187 उम्र : 27 लिंग : पुरुष	फोटो उपलब्ध	324	WSV0949644	निर्वाचक का नाम : अनिता सैनी पति का नाम: भीम सिंह सैनी गृह संख्या : 187 उम्र : 27 लिंग : महिला	फोटो उपलब्ध
325	WSV1089846	निर्वाचक का नाम : अनिल कुमार सैनी पिता का नाम: पूरण मल सैनी गृह संख्या : 187 उम्र : 25 लिंग : पुरुष	फोटो उपलब्ध	326	WSV1145374	निर्वाचक का नाम : मुरारी लाल सैनी पिता का नाम: नंदा राम सैनी गृह संख्या : 187 उम्र : 25 लिंग : पुरुष	फोटो उपलब्ध	327	WSV1469717	निर्वाचक का नाम : कविता देवी पति का नाम: सीताराम सैनी गृह संख्या : 187 उम्र : 23 लिंग : महिला	फोटो उपलब्ध
# 328	WSV1258102	निर्वाचक का नाम : सीताराम सैनी पिता का नाम: श्रवण लाल सैनी गृह संख्या : 187 उम्र : 23 लिंग : पुरुष	फोटो उपलब्ध	329	WSV1511476	निर्वाचक का नाम : रामरतन सैनी पिता का नाम: जयराम सैनी गृह संख्या : 187 उम्र : 20 लिंग : पुरुष	फोटो उपलब्ध	330	WSV1554005	निर्वाचक का नाम : रीना सैनी पति का नाम: मुरारी लाल सैनी गृह संख्या : 187 उम्र : 20 लिंग : महिला	फोटो उपलब्ध

331	WSV0079657	निर्वाचक का नाम : शिम्भू पिता का नाम: रेवड गृह संख्या : 188 उम्र : 74 लिंग : पुरुष	फोटो उपलब्ध	332	RJ/08/064/213979	निर्वाचक का नाम : सगरो पति का नाम: शिम्भू गृह संख्या : 188 उम्र : 72 लिंग : महिला	फोटो उपलब्ध	333	GDK1277094	निर्वाचक का नाम : पप्पू पिता का नाम: शिम्भूदयाल गृह संख्या : 188 उम्र : 49 लिंग : पुरुष	फोटो उपलब्ध
334	RJ/08/064/213639	निर्वाचक का नाम : ेकृष्णा पति का नाम: पप्पूराम गृह संख्या : 188 उम्र : 48 लिंग : महिला	फोटो उपलब्ध	335	GDK1052620	निर्वाचक का नाम : रमेश पिता का नाम: शिम्भूदयाल गृह संख्या : 188 उम्र : 46 लिंग : पुरुष	फोटो उपलब्ध	336	GDK1052638	निर्वाचक का नाम : मुनेशी देवी पति का नाम: रमेश गृह संख्या : 188 उम्र : 46 लिंग : महिला	फोटो उपलब्ध
337	WSV0341586	निर्वाचक का नाम : मुकेश कुमार पिता का नाम: शिंभूदयाल गृह संख्या : 188 उम्र : 37 लिंग : पुरुष	फोटो उपलब्ध	338	WSV0245316	निर्वाचक का नाम : हंसा पति का नाम: मुकेश गृह संख्या : 188 उम्र : 35 लिंग : महिला	फोटो उपलब्ध	339	WSV0436691	निर्वाचक का नाम : संतोषी पति का नाम: सन्तोष गृह संख्या : 188 उम्र : 35 लिंग : महिला	फोटो उपलब्ध
340	WSV0245324	निर्वाचक का नाम : संतोष पिता का नाम: शिम्भू गृह संख्या : 188 उम्र : 34 लिंग : पुरुष	फोटो उपलब्ध	341	WSV1145473	निर्वाचक का नाम : अनिता बाई सैनी पति का नाम: राजेश कुमार सैनी गृह संख्या : 188 उम्र : 27 लिंग : महिला	फोटो उपलब्ध	342	WSV0947853	निर्वाचक का नाम : राधेश्याम सैनी पिता का नाम: पप्पू राम सैनी गृह संख्या : 188 उम्र : 26 लिंग : पुरुष	फोटो उपलब्ध
343	WSV1009802	निर्वाचक का नाम : राजेश कुमार सैनी पिता का नाम: रमेश चंद सैनी गृह संख्या : 188 उम्र : 26 लिंग : पुरुष	फोटो उपलब्ध	344	WSV1254143	निर्वाचक का नाम : मनीषा पति का नाम: राधेश्याम सैनी गृह संख्या : 188 उम्र : 24 लिंग : महिला	फोटो उपलब्ध	345	WSV1322304	निर्वाचक का नाम : नीतू सैनी पिता का नाम: पप्पू राम सैनी गृह संख्या : 188 उम्र : 22 लिंग : महिला	फोटो उपलब्ध
346	WSV1513431	निर्वाचक का नाम : सुमन सैनी पिता का नाम: रमेश चंद सैनी गृह संख्या : ,,,188 उम्र : 20 लिंग : महिला	फोटो उपलब्ध	347	WSV0341578	निर्वाचक का नाम : छोटी पति का नाम: उज्जराम गृह संख्या : 189 उम्र : 93 लिंग : महिला	फोटो उपलब्ध	348	RJ/08/064/214025	निर्वाचक का नाम : मांगी पति का नाम: गुल्ला गृह संख्या : 189 उम्र : 69 लिंग : महिला	फोटो उपलब्ध
349	GDK1158872	निर्वाचक का नाम : पप्पू पिता का नाम: गुल्लाराम गृह संख्या : 189 उम्र : 44 लिंग : पुरुष	फोटो उपलब्ध	350	GDK1052646	निर्वाचक का नाम : गीता पति का नाम: पप्पू गृह संख्या : 189 उम्र : 43 लिंग : महिला	फोटो उपलब्ध	351	GDK1158880	निर्वाचक का नाम : सीता पति का नाम: रमेश गृह संख्या : 189 उम्र : 42 लिंग : महिला	फोटो उपलब्ध
352	GDK1336890	निर्वाचक का नाम : रमेश पिता का नाम: गुल्लाराम गृह संख्या : 189 उम्र : 41 लिंग : पुरुष	फोटो उपलब्ध	353	WSV0824862	निर्वाचक का नाम : मोहन लाल पिता का नाम: गुल्लाराम गृह संख्या : 189 उम्र : 28 लिंग : पुरुष	फोटो उपलब्ध	# 354	WSV0824870	निर्वाचक का नाम : महेंद्र कुमार सैनी पिता का नाम: गुल्लाराम गृह संख्या : 189 उम्र : 27 लिंग : पुरुष	फोटो उपलब्ध
355	GDK1158898	निर्वाचक का नाम : चौधु पिता का नाम: परसादी गृह संख्या : 190 उम्र : 64 लिंग : पुरुष	फोटो उपलब्ध	356	RJ/08/064/214020	निर्वाचक का नाम : प्रेम पति का नाम: चौधु गृह संख्या : 190 उम्र : 60 लिंग : महिला	फोटो उपलब्ध	357	WSV0060780	निर्वाचक का नाम : बनवारी पिता का नाम: चौधूराम गृह संख्या : 190 उम्र : 40 लिंग : पुरुष	फोटो उपलब्ध
358	WSV0436717	निर्वाचक का नाम : शीला पति का नाम: बनवारी गृह संख्या : 190 उम्र : 36 लिंग : महिला	फोटो उपलब्ध	# 359	WSV0217364	निर्वाचक का नाम : लालाराम पिता का नाम: चौधूराम सैनी गृह संख्या : 190 उम्र : 35 लिंग : पुरुष	फोटो उपलब्ध	360	WSV0436709	निर्वाचक का नाम : सुशीला पति का नाम: बहादुर लालाराम गृह संख्या : 190 उम्र : 35 लिंग : महिला	फोटो उपलब्ध

361	WSV0408468	निर्वाचक का नाम : सन्तोष पिता का नाम: चौधुराम गृह संख्या : 190 उम्र : 32 लिंग : पुरुष	फोटो उपलब्ध	362	WSV0824888	निर्वाचक का नाम : सुमन सैनी पिता का नाम: चौधमल गृह संख्या : 190 उम्र : 28 लिंग : महिला	फोटो उपलब्ध	363	WSV0824896	निर्वाचक का नाम : सुल्तान सैनी पिता का नाम: चौधमल गृह संख्या : 190 उम्र : 27 लिंग : पुरुष	फोटो उपलब्ध
364	WSV1469485	निर्वाचक का नाम : अनिता सैनी पिता का नाम: चौध मल सैनी गृह संख्या : 190 उम्र : 21 लिंग : महिला	फोटो उपलब्ध	365	RJ/08/064/213533	निर्वाचक का नाम : सरजू पति का नाम: गणेश गृह संख्या : 192 उम्र : 89 लिंग : महिला	फोटो उपलब्ध	366	GDK0918755	निर्वाचक का नाम : रामकिशोर पिता का नाम: गणेश गृह संख्या : 192 उम्र : 59 लिंग : पुरुष	फोटो उपलब्ध
367	RJ/08/064/213669	निर्वाचक का नाम : रामेश्वर पिता का नाम: गणेश गृह संख्या : 192 उम्र : 54 लिंग : पुरुष	फोटो उपलब्ध	368	RJ/08/064/213600	निर्वाचक का नाम : नयना पति का नाम: रामकिशोर गृह संख्या : 192 उम्र : 54 लिंग : महिला	फोटो उपलब्ध	369	RJ/08/064/213668	निर्वाचक का नाम : कल्ली पति का नाम: रामेश्वर गृह संख्या : 192 उम्र : 52 लिंग : महिला	फोटो उपलब्ध
370	WSV0126540	निर्वाचक का नाम : कैलाश पिता का नाम: गणेश गृह संख्या : 192 उम्र : 49 लिंग : पुरुष	फोटो उपलब्ध	371	GDK1277102	निर्वाचक का नाम : ननछी पति का नाम: कैलाश गृह संख्या : 192 उम्र : 47 लिंग : महिला	फोटो उपलब्ध	372	WSV0408476	निर्वाचक का नाम : राजेन्द्र पिता का नाम: गणेशराम गृह संख्या : 192 उम्र : 33 लिंग : पुरुष	फोटो उपलब्ध
373	WSV0625913	निर्वाचक का नाम : ममता पति का नाम: राजेन्द्र प्रसाद गृह संख्या : 192 उम्र : 31 लिंग : महिला	फोटो उपलब्ध	374	WSV0824904	निर्वाचक का नाम : हंसा देवी पति का नाम: दिनेश गृह संख्या : 192 उम्र : 28 लिंग : महिला	फोटो उपलब्ध	375	WSV0824912	निर्वाचक का नाम : कौशल्या पति का नाम: गिरधारीलाल गृह संख्या : 192 उम्र : 27 लिंग : महिला	फोटो उपलब्ध
376	WSV0824920	निर्वाचक का नाम : दिनेश कुमार पिता का नाम: रामेश्वर गृह संख्या : 192 उम्र : 27 लिंग : पुरुष	फोटो उपलब्ध	377	WSV0824938	निर्वाचक का नाम : गिरधारी लाल पिता का नाम: कैलाश गृह संख्या : 192 उम्र : 27 लिंग : पुरुष	फोटो उपलब्ध	378	RJ/08/064/213644	निर्वाचक का नाम : लक्ष्मण पिता का नाम: परता गृह संख्या : 193 उम्र : 62 लिंग : पुरुष	फोटो उपलब्ध
379	RJ/08/064/213263	निर्वाचक का नाम : नाथ्या पिता का नाम: परता गृह संख्या : 193 उम्र : 56 लिंग : पुरुष	फोटो उपलब्ध	380	RJ/08/064/213424	निर्वाचक का नाम : फूली पति का नाम: नाथया गृह संख्या : 193 उम्र : 54 लिंग : महिला	फोटो उपलब्ध	381	GDK1158906	निर्वाचक का नाम : रेवती पिता का नाम: परता गृह संख्या : 193 उम्र : 44 लिंग : पुरुष	फोटो उपलब्ध
382	GDK1158914	निर्वाचक का नाम : शांती पति का नाम: रेवती गृह संख्या : 193 उम्र : 42 लिंग : महिला	फोटो उपलब्ध	383	WSV0626572	निर्वाचक का नाम : मुकेश पिता का नाम: नाथूराम गृह संख्या : 193 उम्र : 42 लिंग : पुरुष	फोटो उपलब्ध	384	WSV0245340	निर्वाचक का नाम : सुमन पति का नाम: मुकेश गृह संख्या : 193 उम्र : 40 लिंग : महिला	फोटो उपलब्ध
385	WSV0245332	निर्वाचक का नाम : राजबाला पति का नाम: कृष्ण गृह संख्या : 193 उम्र : 37 लिंग : महिला	फोटो उपलब्ध	386	WSV0402123	निर्वाचक का नाम : कृष्ण पिता का नाम: नाथूराम गृह संख्या : 193 उम्र : 32 लिंग : पुरुष	फोटो उपलब्ध	387	WSV0436725	निर्वाचक का नाम : भगवान पिता का नाम: भूरा राम गृह संख्या : 194 उम्र : 78 लिंग : पुरुष	फोटो उपलब्ध
388	GDK1052653	निर्वाचक का नाम : बुधा पिता का नाम: भगवान गृह संख्या : 194 उम्र : 64 लिंग : पुरुष	फोटो उपलब्ध	389	RJ/08/064/213423	निर्वाचक का नाम : गोमा पति का नाम: बुधा गृह संख्या : 194 उम्र : 59 लिंग : महिला	फोटो उपलब्ध	390	GDK1052661	निर्वाचक का नाम : रामपाल पिता का नाम: भगवानसहाय गृह संख्या : 194 उम्र : 49 लिंग : पुरुष	फोटो उपलब्ध

391 निर्वाचक का नाम : कैलाश पिता का नाम: भगवानसहाय गृह संख्या : 194 उम्र : 46 लिंग : पुरुष	GDK1214741 फोटो उपलब्ध	392 निर्वाचक का नाम : तोफली पिता का नाम: कैलाश गृह संख्या : 194 उम्र : 44 लिंग : महिला	GDK1052679 फोटो उपलब्ध	393 निर्वाचक का नाम : सुरेश पिता का नाम: भोमा गृह संख्या : 194 उम्र : 42 लिंग : पुरुष	WSV0079640 फोटो उपलब्ध
394 निर्वाचक का नाम : लछमी पति का नाम: रामपाल गृह संख्या : 194 उम्र : 41 लिंग : महिला	GDK1336866 फोटो उपलब्ध	395 निर्वाचक का नाम : जमना पति का नाम: सुरेश गृह संख्या : 194 उम्र : 41 लिंग : महिला	WSV0245100 फोटो उपलब्ध	396 निर्वाचक का नाम : जगदीश पिता का नाम: भगवान गृह संख्या : 194 उम्र : 40 लिंग : पुरुष	WSV0245357 फोटो उपलब्ध
397 निर्वाचक का नाम : सजना पति का नाम: जगदीश गृह संख्या : 194 उम्र : 37 लिंग : महिला	WSV0436733 फोटो उपलब्ध	398 निर्वाचक का नाम : कमलेश पिता का नाम: बुद्धा लाल गृह संख्या : 194 उम्र : 34 लिंग : पुरुष	WSV0436758 फोटो उपलब्ध	399 निर्वाचक का नाम : मनोज पिता का नाम: बुदा लाल गृह संख्या : 194 उम्र : 31 लिंग : पुरुष	WSV0436741 फोटो उपलब्ध
400 निर्वाचक का नाम : सरिता पति का नाम: मनोज गृह संख्या : 194 उम्र : 31 लिंग : महिला	WSV0729707 फोटो उपलब्ध	401 निर्वाचक का नाम : सीता देवी पति का नाम: कमलेश सैनी गृह संख्या : 194 उम्र : 30 लिंग : महिला	WSV0748921 फोटो उपलब्ध	402 निर्वाचक का नाम : गोविन्द पिता का नाम: बुद्धाराम गृह संख्या : 194 उम्र : 30 लिंग : पुरुष	WSV0626580 फोटो उपलब्ध
403 निर्वाचक का नाम : अनीता सैनी पति का नाम: गोविंद गृह संख्या : 194 उम्र : 28 लिंग : महिला	WSV0824946 फोटो उपलब्ध	404 निर्वाचक का नाम : ममता सैनी पिता का नाम: कैलाश चंद्र सैनी गृह संख्या : 194 उम्र : 26 लिंग : महिला	WSV1217249 फोटो उपलब्ध	405 निर्वाचक का नाम : सीमा सैनी पिता का नाम: कैलाश चंद्र सैनी गृह संख्या : 194 उम्र : 23 लिंग : महिला	WSV1217264 फोटो उपलब्ध
406 निर्वाचक का नाम : अजय सैनी पिता का नाम: रामपाल सैनी गृह संख्या : 194 उम्र : 19 लिंग : पुरुष	WSV1619733 फोटो उपलब्ध	407 निर्वाचक का नाम : कन्हैया पिता का नाम: भूरा गृह संख्या : 195 उम्र : 73 लिंग : पुरुष	RJ/08/064/213619 फोटो उपलब्ध	408 निर्वाचक का नाम : तीजा पति का नाम: कन्हैया गृह संख्या : 195 उम्र : 69 लिंग : महिला	GDK1052687 फोटो उपलब्ध
409 निर्वाचक का नाम : हनुमान पिता का नाम: कन्हैया गृह संख्या : 195 उम्र : 44 लिंग : पुरुष	WSV0341594 फोटो उपलब्ध	410 निर्वाचक का नाम : कुष्णा पति का नाम: हनुमान गृह संख्या : 195 उम्र : 42 लिंग : महिला	WSV0245365 फोटो उपलब्ध	411 निर्वाचक का नाम : सीता राम पिता का नाम: कन्हैया लाल गृह संख्या : 195 उम्र : 31 लिंग : पुरुष	WSV0729715 फोटो उपलब्ध
412 निर्वाचक का नाम : जमुना कुमारी पति का नाम: सीता राम सैनी गृह संख्या : 195 उम्र : 25 लिंग : महिला	WSV1222413 फोटो उपलब्ध	413 निर्वाचक का नाम : नाथी पति का नाम: कानू गृह संख्या : 196 उम्र : 84 लिंग : महिला	RJ/08/064/214638 फोटो उपलब्ध	414 निर्वाचक का नाम : छम्मा पति का नाम: मातादीन गृह संख्या : 196 उम्र : 64 लिंग : महिला	RJ/08/064/214014 फोटो उपलब्ध
415 निर्वाचक का नाम : माया पति का नाम: हनुमान गृह संख्या : 196 उम्र : 50 लिंग : महिला	RJ/08/064/213223 फोटो उपलब्ध	416 निर्वाचक का नाम : फूलचन्द पिता का नाम: कानूराम गृह संख्या : 196 उम्र : 42 लिंग : पुरुष	GDK1158922 फोटो उपलब्ध	417 निर्वाचक का नाम : मायादेवी पति का नाम: फूलचंद गृह संख्या : 196 उम्र : 37 लिंग : महिला	WSV0126672 फोटो उपलब्ध
418 निर्वाचक का नाम : दाताराम पिता का नाम: हनुमानसहाय गृह संख्या : 196 उम्र : 36 लिंग : पुरुष	WSV0514216 फोटो उपलब्ध	419 निर्वाचक का नाम : गोरधन पिता का नाम: मातादीन गृह संख्या : 196 उम्र : 36 लिंग : पुरुष	WSV0341602 फोटो उपलब्ध	420 निर्वाचक का नाम : गुड्डी देवी पति का नाम: गोवर्धन सैनी गृह संख्या : 196 उम्र : 33 लिंग : महिला	WSV0729723 फोटो उपलब्ध

421	WSV0729731	निर्वाचक का नाम : ममता पति का नाम: अमी चन्द गृह संख्या : 196 उम्र : 32 लिंग : महिला	फोटो उपलब्ध	422	WSV0568816	निर्वाचक का नाम : अमीचंद सैनी पिता का नाम: मातादीन गृह संख्या : 196 उम्र : 32 लिंग : पुरुष	फोटो उपलब्ध	423	WSV1457480	निर्वाचक का नाम : संतोष कुमारी योगी पति का नाम: पवन कुमार योगी गृह संख्या : 196 उम्र : 28 लिंग : महिला	फोटो उपलब्ध
424	WSV1292341	निर्वाचक का नाम : पवन कुमार योगी माता का नाम: माया गृह संख्या : 196 उम्र : 26 लिंग : पुरुष	फोटो उपलब्ध	425	WSV1651397	निर्वाचक का नाम : आरती सैनी पिता का नाम: फूलचंद सैनी गृह संख्या : 196 उम्र : 19 लिंग : महिला	फोटो उपलब्ध	426	WSV0436774	निर्वाचक का नाम : मन्वी पति का नाम: जगदीश गृह संख्या : 197 उम्र : 63 लिंग : महिला	फोटो उपलब्ध
# 427	WSV0436782	निर्वाचक का नाम : राजेंद्र प्रसाद मीणा पिता का नाम: जगदीश प्रसाद मीणा गृह संख्या : 197 उम्र : 35 लिंग : पुरुष	फोटो उपलब्ध	428	WSV0436790	निर्वाचक का नाम : राम प्रसाद पिता का नाम: जगदीश गृह संख्या : 197 उम्र : 34 लिंग : पुरुष	फोटो उपलब्ध	429	WSV0729749	निर्वाचक का नाम : धोली देवी पति का नाम: राजेंद्र प्रसाद मीना गृह संख्या : 197 उम्र : 34 लिंग : महिला	फोटो उपलब्ध
430	WSV0685990	निर्वाचक का नाम : गिल्लू पिता का नाम: जगदीश गृह संख्या : 197 उम्र : 31 लिंग : पुरुष	फोटो उपलब्ध	431	WSV1470079	निर्वाचक का नाम : मनीषा बाई मीना पति का नाम: राम प्रसाद मीना गृह संख्या : 197 उम्र : 25 लिंग : महिला	फोटो उपलब्ध	432	WSV1470061	निर्वाचक का नाम : महेंद्र कुमार मीना माता का नाम: जगदीश मीना गृह संख्या : 197 उम्र : 23 लिंग : पुरुष	फोटो उपलब्ध
433	RJ/08/064/213592	निर्वाचक का नाम : सोणाराम पिता का नाम: प्रभु गृह संख्या : 199 उम्र : 80 लिंग : पुरुष	फोटो उपलब्ध	434	RJ/08/064/214002	निर्वाचक का नाम : जडाव पति का नाम: छाजुराम गृह संख्या : 199 उम्र : 79 लिंग : महिला	फोटो उपलब्ध	435	RJ/08/064/213417	निर्वाचक का नाम : चंपा पति का नाम: सोनू गृह संख्या : 199 उम्र : 76 लिंग : महिला	फोटो उपलब्ध
436	WSV0514224	निर्वाचक का नाम : कैलाश पिता का नाम: प्रभु गृह संख्या : 199 उम्र : 48 लिंग : पुरुष	फोटो उपलब्ध	437	GDK9584954	निर्वाचक का नाम : सुरजान पिता का नाम: प्रभुदयाल गृह संख्या : 199 उम्र : 46 लिंग : पुरुष	फोटो उपलब्ध	438	WSV0514232	निर्वाचक का नाम : बिमला पति का नाम: कैलाश गृह संख्या : 199 उम्र : 43 लिंग : महिला	फोटो उपलब्ध
439	GDK1337039	निर्वाचक का नाम : सुमन पति का नाम: सुरजान गृह संख्या : 199 उम्र : 40 लिंग : महिला	फोटो उपलब्ध	440	WSV1539014	निर्वाचक का नाम : ज्योति पारीक पति का नाम: अमन कुमार पारीक गृह संख्या : 199 क उम्र : 32 लिंग : महिला	फोटो उपलब्ध	441	WSV0436808	निर्वाचक का नाम : राजू राम पिता का नाम: सोनू राम गृह संख्या : 199 उम्र : 31 लिंग : पुरुष	फोटो उपलब्ध
442	WSV0625921	निर्वाचक का नाम : संतोष पिता का नाम: सोणाराम गृह संख्या : 199 उम्र : 30 लिंग : पुरुष	फोटो उपलब्ध	443	GDK1052174	निर्वाचक का नाम : दिनेश पिता का नाम: नाथूराम गृह संख्या : 199क उम्र : 40 लिंग : पुरुष	फोटो उपलब्ध	444	RJ/08/064/213275	निर्वाचक का नाम : गुडडी पति का नाम: दिनेश गृह संख्या : 199क उम्र : 40 लिंग : महिला	फोटो उपलब्ध
445	WSV0402164	निर्वाचक का नाम : अमन कुमार पिता का नाम: दिनेश कुमार गृह संख्या : 199क उम्र : 31 लिंग : पुरुष	फोटो उपलब्ध	446	RJ/08/064/213339	निर्वाचक का नाम : श्रीराम पिता का नाम: भगवान गृह संख्या : 200 उम्र : 74 लिंग : पुरुष	फोटो उपलब्ध	447	RJ/08/064/213392	निर्वाचक का नाम : जडाव पति का नाम: श्रीराम गृह संख्या : 200 उम्र : 69 लिंग : महिला	फोटो उपलब्ध
448	GDK1158930	निर्वाचक का नाम : सोहन पिता का नाम: श्रीराम गृह संख्या : 200 उम्र : 44 लिंग : पुरुष	फोटो उपलब्ध	449	GDK1158948	निर्वाचक का नाम : मीना पति का नाम: सोहन गृह संख्या : 200 उम्र : 42 लिंग : महिला	फोटो उपलब्ध	450	WSV0436832	निर्वाचक का नाम : सुवा लाल पिता का नाम: श्री राम गृह संख्या : 200 उम्र : 35 लिंग : पुरुष	फोटो उपलब्ध

451	WSV0436824	निर्वाचक का नाम : रामजी लाल पिता का नाम: श्री राम गृह संख्या : 200 उम्र : 33 लिंग : पुरुष	फोटो उपलब्ध	452	WSV0436816	निर्वाचक का नाम : मन्ना लाल पिता का नाम: श्री राम गृह संख्या : 200 उम्र : 31 लिंग : पुरुष	फोटो उपलब्ध	453	WSV0729764	निर्वाचक का नाम : मनभरी पिता का नाम: रामजीलाल गृह संख्या : 200 उम्र : 31 लिंग : महिला	फोटो उपलब्ध
454	WSV0824953	निर्वाचक का नाम : कलावती पति का नाम: मन्ना लाल गृह संख्या : 200 उम्र : 28 लिंग : महिला	फोटो उपलब्ध	455	WSV1232487	निर्वाचक का नाम : पूरन सैनी पिता का नाम: श्रीराम सैनी गृह संख्या : 200 उम्र : 27 लिंग : पुरुष	फोटो उपलब्ध	456	WSV1232784	निर्वाचक का नाम : सीमा सैनी देवी पति का नाम: पूरन सैनी गृह संख्या : 200 उम्र : 25 लिंग : महिला	फोटो उपलब्ध
457	WSV1539725	निर्वाचक का नाम : बलवीर सैनी पिता का नाम: सोहन लाल सैनी गृह संख्या : 200 उम्र : 21 लिंग : पुरुष	फोटो उपलब्ध	458	WSV1662865	निर्वाचक का नाम : किरण सैनी पिता का नाम: सोहनलाल सैनी गृह संख्या : 200 उम्र : 19 लिंग : महिला	फोटो उपलब्ध	459	WSV1662873	निर्वाचक का नाम : रोशन लाल सैनी पिता का नाम: सोहन लाल सैनी गृह संख्या : 200 उम्र : 19 लिंग : पुरुष	फोटो उपलब्ध
460	RJ/08/064/213044	निर्वाचक का नाम : रामस्वरूप पिता का नाम: भगवान गृह संख्या : 201 उम्र : 64 लिंग : पुरुष	फोटो उपलब्ध	461	GDK1158955	निर्वाचक का नाम : रामपाल पिता का नाम: भगवान गृह संख्या : 201 उम्र : 62 लिंग : पुरुष	फोटो उपलब्ध	462	RJ/08/064/213532	निर्वाचक का नाम : गेंदी पति का नाम: रामपाल गृह संख्या : 201 उम्र : 60 लिंग : महिला	फोटो उपलब्ध
463	WSV0748947	निर्वाचक का नाम : शीला पति का नाम: रामस्वरूप गृह संख्या : 201 उम्र : 58 लिंग : महिला	फोटो उपलब्ध	464	WSV0126557	निर्वाचक का नाम : सरदारा पिता का नाम: भगवान गृह संख्या : 201 उम्र : 56 लिंग : पुरुष	फोटो उपलब्ध	465	RJ/08/064/213530	निर्वाचक का नाम : सीता देवी पति का नाम: सरदारा गृह संख्या : 201 उम्र : 38 लिंग : महिला	फोटो उपलब्ध
466	WSV0514240	निर्वाचक का नाम : विक्रम पिता का नाम: सरदार गृह संख्या : 201 उम्र : 31 लिंग : पुरुष	फोटो उपलब्ध	467	WSV1016963	निर्वाचक का नाम : मनीषा सैनी पति का नाम: विक्रम सैनी गृह संख्या : 201 उम्र : 28 लिंग : महिला	फोटो उपलब्ध	468	WSV0824961	निर्वाचक का नाम : नरेश पिता का नाम: सरदार गृह संख्या : 201 उम्र : 27 लिंग : पुरुष	फोटो उपलब्ध
469	WSV0824979	निर्वाचक का नाम : मनीष कुमार पिता का नाम: रामस्वरूप गृह संख्या : 201 उम्र : 27 लिंग : पुरुष	फोटो उपलब्ध	470	WSV1056696	निर्वाचक का नाम : नीलम पति का नाम: नरेश गृह संख्या : 201 उम्र : 25 लिंग : महिला	फोटो उपलब्ध	471	WSV1232743	निर्वाचक का नाम : कृपा कुमारी पति का नाम: मनीष कुमार सैनी गृह संख्या : 201 उम्र : 25 लिंग : महिला	फोटो उपलब्ध
472	WSV1232503	निर्वाचक का नाम : पिस्ता कुमारी पति का नाम: सुनील सैनी गृह संख्या : 201 उम्र : 24 लिंग : महिला	फोटो उपलब्ध	473	WSV1232529	निर्वाचक का नाम : सुनील सैनी पिता का नाम: रामस्वरूप सैनी गृह संख्या : 201 उम्र : 24 लिंग : पुरुष	फोटो उपलब्ध	474	RJ/08/064/213931	निर्वाचक का नाम : बालू पिता का नाम: भगवान गृह संख्या : 202 उम्र : 84 लिंग : पुरुष	फोटो उपलब्ध
475	RJ/08/064/213369	निर्वाचक का नाम : मिसरो पति का नाम: बालू गृह संख्या : 202 उम्र : 79 लिंग : महिला	फोटो उपलब्ध	476	RJ/08/064/213633	निर्वाचक का नाम : महेशचंद पिता का नाम: बालूराम गृह संख्या : 202 उम्र : 49 लिंग : पुरुष	फोटो उपलब्ध	477	RJ/08/064/213634	निर्वाचक का नाम : फूली पति का नाम: महेश गृह संख्या : 202 उम्र : 48 लिंग : महिला	फोटो उपलब्ध
478	GDK1277193	निर्वाचक का नाम : कमलेश पिता का नाम: बालूराम गृह संख्या : 202 उम्र : 46 लिंग : पुरुष	फोटो उपलब्ध	479	WSV0436840	निर्वाचक का नाम : सन्तरा पति का नाम: सुरेश गृह संख्या : 202 उम्र : 40 लिंग : महिला	फोटो उपलब्ध	480	WSV0079681	निर्वाचक का नाम : लाली पति का नाम: कमलेश गृह संख्या : 202 उम्र : 39 लिंग : महिला	फोटो उपलब्ध

481	WSV0302141	निर्वाचक का नाम : बाबूलाल पिता का नाम: बाबूलाल गृह संख्या : 202 उम्र : 37 लिंग : पुरुष	फोटो उपलब्ध	482	WSV0245373	निर्वाचक का नाम : सपना पति का नाम: बाबूलाल गृह संख्या : 202 उम्र : 36 लिंग : महिला	फोटो उपलब्ध	483	WSV1145507	निर्वाचक का नाम : हेमंत सैनी पिता का नाम: कमलेश सैनी गृह संख्या : 202 उम्र : 25 लिंग : पुरुष	फोटो उपलब्ध
484	RJ/08/064/213185	निर्वाचक का नाम : मूलचंद पिता का नाम: भगवान गृह संख्या : 203 उम्र : 79 लिंग : पुरुष	फोटो उपलब्ध	485	RJ/08/064/213981	निर्वाचक का नाम : मन्नी पति का नाम: मूलचंद गृह संख्या : 203 उम्र : 74 लिंग : महिला	फोटो उपलब्ध	486	GDK1158963	निर्वाचक का नाम : राजू पिता का नाम: मूलचन्द गृह संख्या : 203 उम्र : 44 लिंग : पुरुष	फोटो उपलब्ध
487	WSV0245399	निर्वाचक का नाम : केसरी पति का नाम: राजेश गृह संख्या : 203 उम्र : 36 लिंग : महिला	फोटो उपलब्ध	488	WSV0514257	निर्वाचक का नाम : हजारीलाल पिता का नाम: मूलाराम गृह संख्या : 203 उम्र : 31 लिंग : पुरुष	फोटो उपलब्ध	489	WSV0514265	निर्वाचक का नाम : सजना देवी पति का नाम: हजारीलाल गृह संख्या : 203 उम्र : 31 लिंग : महिला	फोटो उपलब्ध
490	RJ/08/064/213338	निर्वाचक का नाम : हनुमान पिता का नाम: भैरू गृह संख्या : 206 उम्र : 74 लिंग : पुरुष	फोटो उपलब्ध	491	GDK1052695	निर्वाचक का नाम : भोरया पिता का नाम: खेरू गृह संख्या : 206 उम्र : 56 लिंग : पुरुष	फोटो उपलब्ध	492	RJ/08/064/214024	निर्वाचक का नाम : गोदी पति का नाम: भोरया गृह संख्या : 206 उम्र : 54 लिंग : महिला	फोटो उपलब्ध
493	RJ/08/064/213636	निर्वाचक का नाम : रोहिताश पिता का नाम: खैराती गृह संख्या : 206 उम्र : 52 लिंग : पुरुष	फोटो उपलब्ध	494	RJ/08/064/214017	निर्वाचक का नाम : मूर्ती पति का नाम: रोहिताश गृह संख्या : 206 उम्र : 52 लिंग : महिला	फोटो उपलब्ध	495	RJ/08/064/214035	निर्वाचक का नाम : धर्मपाल पिता का नाम: हनुमानसहाय गृह संख्या : 206 उम्र : 45 लिंग : पुरुष	फोटो उपलब्ध
496	RJ/08/064/214018	निर्वाचक का नाम : बफिदेवी पति का नाम: धर्मपाल गृह संख्या : 206 उम्र : 44 लिंग : महिला	फोटो उपलब्ध	497	GDK1158971	निर्वाचक का नाम : कमलेश पिता का नाम: खैरूराम गृह संख्या : 206 उम्र : 42 लिंग : पुरुष	फोटो उपलब्ध	498	WSV0079665	निर्वाचक का नाम : जयराम पिता का नाम: हनुमान गृह संख्या : 206 उम्र : 40 लिंग : पुरुष	फोटो उपलब्ध
499	GDK1336999	निर्वाचक का नाम : लक्ष्मी देवी पति का नाम: कमलेश गृह संख्या : 206 उम्र : 40 लिंग : महिला	फोटो उपलब्ध	500	GDK1337054	निर्वाचक का नाम : रेवती पति का नाम: जयराम गृह संख्या : 206 उम्र : 38 लिंग : महिला	फोटो उपलब्ध	501	GDK1337005	निर्वाचक का नाम : सरोज देवी पति का नाम: राजेन्द्र गृह संख्या : 206 उम्र : 38 लिंग : महिला	फोटो उपलब्ध
# 502	GDK1336957	निर्वाचक का नाम : राजेंद्र कुमार सैनी पिता का नाम: खैराती राम सैनी गृह संख्या : 206 उम्र : 38 लिंग : पुरुष	फोटो उपलब्ध	503	WSV0436857	निर्वाचक का नाम : अशोक पिता का नाम: भोरया गृह संख्या : 206 उम्र : 32 लिंग : पुरुष	फोटो उपलब्ध	504	WSV0538751	निर्वाचक का नाम : भरत राम पिता का नाम: हनुमान सहाय गृह संख्या : 206 उम्र : 31 लिंग : पुरुष	फोटो उपलब्ध
505	WSV1016971	निर्वाचक का नाम : सावित्री पति का नाम: अशोक गृह संख्या : 206 उम्र : 29 लिंग : महिला	फोटो उपलब्ध	506	WSV1272764	निर्वाचक का नाम : गोमा सैनी पति का नाम: संतोष सैनी गृह संख्या : 206 उम्र : 28 लिंग : महिला	फोटो उपलब्ध	507	WSV0824987	निर्वाचक का नाम : सुमित्रा पति का नाम: भरत राम गृह संख्या : 206 उम्र : 27 लिंग : महिला	फोटो उपलब्ध
508	WSV1053651	निर्वाचक का नाम : शंकर लाल पिता का नाम: धर्मपाल सैनी गृह संख्या : 206 उम्र : 25 लिंग : पुरुष	फोटो उपलब्ध	509	WSV1145564	निर्वाचक का नाम : संतोष सैनी पिता का नाम: भोरे लाल सैनी गृह संख्या : 206 उम्र : 25 लिंग : पुरुष	फोटो उपलब्ध	510	WSV1449149	निर्वाचक का नाम : सीता राम सैनी पिता का नाम: भोरे लाल सैनी गृह संख्या : 206 उम्र : 22 लिंग : पुरुष	फोटो उपलब्ध

511	WSV1449131	निर्वाचक का नाम : राहुल सैनी पिता का नाम: रोहिताश सैनी गृह संख्या : 206 उम्र : 21 लिंग : पुरुष	फोटो उपलब्ध	512	WSV1512235	निर्वाचक का नाम : देशराज सैनी पिता का नाम: कमलेश सैनी गृह संख्या : 206 उम्र : 20 लिंग : पुरुष	फोटो उपलब्ध	513	WSV1553668	निर्वाचक का नाम : पूरन सैनी पिता का नाम: रोहिताश सैनी गृह संख्या : 206 उम्र : 20 लिंग : पुरुष	फोटो उपलब्ध
514	WSV1619600	निर्वाचक का नाम : कृष्ण सैनी पिता का नाम: धर्मपाल सैनी गृह संख्या : 206 उम्र : 19 लिंग : पुरुष	फोटो उपलब्ध	515	WSV1619634	निर्वाचक का नाम : शालू सैनी पति का नाम: कृष्ण सैनी गृह संख्या : 206 उम्र : 19 लिंग : महिला	फोटो उपलब्ध	516	WSV0402172	निर्वाचक का नाम : रमेश चन्द पिता का नाम: श्रवण लाल गृह संख्या : 223 उम्र : 33 लिंग : पुरुष	फोटो उपलब्ध
517	RJ/08/064/213659	निर्वाचक का नाम : कैलाश पिता का नाम: छीतर गृह संख्या : 228 उम्र : 69 लिंग : पुरुष	फोटो उपलब्ध	518	RJ/08/064/213657	निर्वाचक का नाम : भगोती पति का नाम: कैलाश गृह संख्या : 228 उम्र : 64 लिंग : महिला	फोटो उपलब्ध	519	RJ/08/064/213387	निर्वाचक का नाम : प्रेम पति का नाम: हरिकिशन गृह संख्या : 228 उम्र : 64 लिंग : महिला	फोटो उपलब्ध
520	RJ/08/064/213658	निर्वाचक का नाम : मन्नालाल पिता का नाम: छीतर गृह संख्या : 228 उम्र : 63 लिंग : पुरुष	फोटो उपलब्ध	521	GDK1052117	निर्वाचक का नाम : कौशल्या पति का नाम: मन्नालाल गृह संख्या : 228 उम्र : 60 लिंग : महिला	फोटो उपलब्ध	522	RJ/08/064/213307	निर्वाचक का नाम : माया पति का नाम: काना गृह संख्या : 228 उम्र : 59 लिंग : महिला	फोटो उपलब्ध
523	GDK1158450	निर्वाचक का नाम : बंसी पिता का नाम: ग्यारसी गृह संख्या : 228 उम्र : 52 लिंग : पुरुष	फोटो उपलब्ध	524	GDK1158443	निर्वाचक का नाम : उगन्ति पति का नाम: बंशीधर गृह संख्या : 228 उम्र : 46 लिंग : महिला	फोटो उपलब्ध	525	GDK1276542	निर्वाचक का नाम : रमेश पिता का नाम: ग्यारसीलाल गृह संख्या : 228 उम्र : 45 लिंग : पुरुष	फोटो उपलब्ध
526	GDK1214964	निर्वाचक का नाम : मुकेश पिता का नाम: कैलाश गृह संख्या : 228 उम्र : 42 लिंग : पुरुष	फोटो उपलब्ध	527	WSV0029850	निर्वाचक का नाम : सत्यम पिता का नाम: मन्ना गृह संख्या : 228 उम्र : 42 लिंग : पुरुष	फोटो उपलब्ध	528	WSV0126623	निर्वाचक का नाम : रमेशचंद पिता का नाम: छीतरमल गृह संख्या : 228 उम्र : 42 लिंग : पुरुष	फोटो उपलब्ध
529	WSV0217331	निर्वाचक का नाम : चंदा देवी पति का नाम: सत्यम कुमार गृह संख्या : 228 उम्र : 39 लिंग : महिला	फोटो उपलब्ध	530	WSV0126805	निर्वाचक का नाम : मीरा देवी पति का नाम: मुकेश गृह संख्या : 228 उम्र : 37 लिंग : महिला	फोटो उपलब्ध	531	WSV0126714	निर्वाचक का नाम : सुनितादेवी पति का नाम: रमेशचंद गृह संख्या : 228 उम्र : 37 लिंग : महिला	फोटो उपलब्ध
532	WSV0402149	निर्वाचक का नाम : कमल पिता का नाम: ग्यारसी लाल गृह संख्या : 228 उम्र : 33 लिंग : पुरुष	फोटो उपलब्ध	533	WSV0436899	निर्वाचक का नाम : वासुदेव पिता का नाम: शिम्भु गृह संख्या : 228 उम्र : 33 लिंग : पुरुष	फोटो उपलब्ध	534	WSV0436915	निर्वाचक का नाम : मन्जू पति का नाम: कमल गृह संख्या : 228 उम्र : 31 लिंग : महिला	फोटो उपलब्ध
535	WSV0781039	निर्वाचक का नाम : स्वीटी सैनी पिता का नाम: मन्ना लाल गृह संख्या : 228 उम्र : 30 लिंग : महिला	फोटो उपलब्ध	536	WSV0781047	निर्वाचक का नाम : खुशीराम सैनी पिता का नाम: हरिकिशन गृह संख्या : 228 उम्र : 28 लिंग : पुरुष	फोटो उपलब्ध	537	WSV1009711	निर्वाचक का नाम : महेश कुमार सैनी पिता का नाम: हरी किशन सैनी गृह संख्या : 228 उम्र : 27 लिंग : पुरुष	फोटो उपलब्ध
538	WSV1009703	निर्वाचक का नाम : विक्रम कुमार सैनी पिता का नाम: हरी किशन सैनी गृह संख्या : 228 उम्र : 26 लिंग : पुरुष	फोटो उपलब्ध	539	WSV1469527	निर्वाचक का नाम : मुकेश सैनी पिता का नाम: कना राम सैनी गृह संख्या : 228 उम्र : 26 लिंग : पुरुष	फोटो उपलब्ध	540	WSV1469725	निर्वाचक का नाम : हीरा लाल सैनी पिता का नाम: हरिकिशन सैनी गृह संख्या : 228 उम्र : 26 लिंग : पुरुष	फोटो उपलब्ध

# 541 निर्वाचक का नाम : गजेन्द्र सैनी पिता का नाम: बंशीधर सैनी गृह संख्या : 228 उम्र : 24 लिंग : पुरुष	WSV1571926 फोटो उपलब्ध	542 निर्वाचक का नाम : श्रीराम सैनी पिता का नाम: हरिकिशन सैनी गृह संख्या : 228 उम्र : 20 लिंग : पुरुष	WSV1517176 फोटो उपलब्ध	543 निर्वाचक का नाम : चिरंजीलाल पिता का नाम: मूला गृह संख्या : 230 उम्र : 44 लिंग : पुरुष	GDK1276559 फोटो उपलब्ध
544 निर्वाचक का नाम : फूली पति का नाम: चिरंजीलाल गृह संख्या : 230 उम्र : 42 लिंग : महिला	GDK1276567 फोटो उपलब्ध	545 निर्वाचक का नाम : किशोर पिता का नाम: मूलचंद गृह संख्या : 230 उम्र : 39 लिंग : पुरुष	WSV0126797 फोटो उपलब्ध	546 निर्वाचक का नाम : मंजू देवी पति का नाम: किशोर गृह संख्या : 230 उम्र : 37 लिंग : महिला	WSV0341610 फोटो उपलब्ध
547 निर्वाचक का नाम : पुजा सैनी पति का नाम: रामनरेश सैनी गृह संख्या : 230 उम्र : 26 लिंग : महिला	WSV1637321 फोटो उपलब्ध	548 निर्वाचक का नाम : राम नरेश सैनी पिता का नाम: चिरंकी लाल सैनी गृह संख्या : 230 उम्र : 25 लिंग : पुरुष	WSV1145580 फोटो उपलब्ध	549 निर्वाचक का नाम : सारली पति का नाम: सुगनचन्द गृह संख्या : 231 उम्र : 79 लिंग : महिला	RJ/08/064/213608 फोटो उपलब्ध
S 550 निर्वाचक का नाम : नाथूराम पिता का नाम: छोटाराम गृह संख्या : 231 उम्र : 79 लिंग : पुरुष	RJ/08/064/213413 फोटो उपलब्ध	551 निर्वाचक का नाम : प्रेम पति का नाम: किशोर गृह संख्या : 231 उम्र : 64 लिंग : महिला	RJ/08/064/213556 फोटो उपलब्ध	552 निर्वाचक का नाम : रामेश्वर पिता का नाम: नाथु गृह संख्या : 231 उम्र : 49 लिंग : पुरुष	RJ/08/064/213382 फोटो उपलब्ध
553 निर्वाचक का नाम : संतोषी पति का नाम: रामेवरदयाल गृह संख्या : 231 उम्र : 45 लिंग : महिला	GDK1214253 फोटो उपलब्ध	554 निर्वाचक का नाम : महेन्द्र पिता का नाम: नाथूराम गृह संख्या : 231 उम्र : 39 लिंग : पुरुष	WSV0126615 फोटो उपलब्ध	555 निर्वाचक का नाम : अनिता पति का नाम: महेन्द्र कुमार गृह संख्या : 231 उम्र : 28 लिंग : महिला	WSV0824995 फोटो उपलब्ध
556 निर्वाचक का नाम : राकेश सैनी माता का नाम: प्रेम सैनी गृह संख्या : 231 उम्र : 23 लिंग : पुरुष	WSV1619741 फोटो उपलब्ध	557 निर्वाचक का नाम : निकेतन सैनी पिता का नाम: रामेश्वर सैनी गृह संख्या : 231 उम्र : 20 लिंग : महिला	WSV1512490 फोटो उपलब्ध	558 निर्वाचक का नाम : मन्नालाल पिता का नाम: भगवान गृह संख्या : 233 उम्र : 69 लिंग : पुरुष	RJ/08/064/213407 फोटो उपलब्ध
559 निर्वाचक का नाम : चन्द्रकला पति का नाम: मन्नालाल गृह संख्या : 233 उम्र : 64 लिंग : महिला	RJ/08/064/214001 फोटो उपलब्ध	560 निर्वाचक का नाम : श्यामलाल पिता का नाम: मन्नालाल गृह संख्या : 233 उम्र : 37 लिंग : पुरुष	WSV0066589 फोटो उपलब्ध	561 निर्वाचक का नाम : अशोककुमार पिता का नाम: मन्नालाल गृह संख्या : 233 उम्र : 31 लिंग : पुरुष	WSV0592741 फोटो उपलब्ध
562 निर्वाचक का नाम : सीता सैनी पति का नाम: श्याम लाल सैनी गृह संख्या : 233 उम्र : 27 लिंग : महिला	WSV1009729 फोटो उपलब्ध	563 निर्वाचक का नाम : सानू सैनी पति का नाम: अशोक कुमार सैनी गृह संख्या : 233 उम्र : 25 लिंग : महिला	WSV1619543 फोटो उपलब्ध	564 निर्वाचक का नाम : मेवा पति का नाम: सुरेश गृह संख्या : 237 उम्र : 45 लिंग : महिला	RJ/08/064/213607 फोटो उपलब्ध
565 निर्वाचक का नाम : नरेश सैनी पिता का नाम: सुरेश गृह संख्या : 237 उम्र : 28 लिंग : पुरुष	WSV0781054 फोटो उपलब्ध	566 निर्वाचक का नाम : उमेश पिता का नाम: रामकिशोर गृह संख्या : 237 उम्र : 27 लिंग : पुरुष	WSV0825000 फोटो उपलब्ध	567 निर्वाचक का नाम : दीपक सैनी पिता का नाम: सुरेश चंद सैनी गृह संख्या : 237 उम्र : 22 लिंग : पुरुष	WSV1588185 फोटो उपलब्ध
568 निर्वाचक का नाम : दया चंद मीना पिता का नाम: मालुराम मीना गृह संख्या : 238 उम्र : 46 लिंग : पुरुष	WSV1344415 फोटो उपलब्ध	569 निर्वाचक का नाम : सुनीता देवी पति का नाम: दया चंद मीना गृह संख्या : 238 उम्र : 44 लिंग : महिला	WSV1346733 फोटो उपलब्ध	570 निर्वाचक का नाम : अरविद मीणा पिता का नाम: दया चांद मीना गृह संख्या : 238 उम्र : 19 लिंग : पुरुष	WSV1619618 फोटो उपलब्ध

571	WSV1691336
निर्वाचक का नाम : मुस्कान मीना पिता का नाम: मालू राम मीना गृह संख्या : 238 उम्र : 19 लिंग : महिला	फोटो उपलब्ध

572	WSV1686294
निर्वाचक का नाम : सुधा कुमारी पति का नाम: खुशीराम सैनी गृह संख्या : 256 उम्र : 21 लिंग : महिला	फोटो उपलब्ध

573	WSV1599083
निर्वाचक का नाम : विकाश मीणा पिता का नाम: गणेश मीणा गृह संख्या : निअर गोवर्नमेंट हॉस्पिटल गुढा उम्र : 22 लिंग : पुरुष	फोटो उपलब्ध

574	WSV1194885
निर्वाचक का नाम : अक्षय कुमार पिता का नाम: ओमप्रकाश गृह संख्या : Teh Thanaji उम्र : 28 लिंग : पुरुष	फोटो उपलब्ध

575	WSV1685031
निर्वाचक का नाम : अनिता वर्मा पति का नाम: गजेंद्र कुमार बलाई गृह संख्या : वार्ड 5 उम्र : 24 लिंग : महिला	फोटो उपलब्ध

विधान सभा क्षेत्र की संख्या व नाम : 64-थानागाजी
घटक I - परिवर्धन सूची 1 (16-12-2025 से 21-02-2026 तक)

576	1	WSV1702828	निर्वाचक का नाम : निशा वर्मा पिता का नाम: पप्पू वर्मा गृह संख्या : एक सो चालीस उम्र : 21 लिंग : महिला	577	1	WSV1703339	निर्वाचक का नाम : टीना सैनी पति का नाम: अनिल कुमार सैनी गृह संख्या : 187 उम्र : 24 लिंग : महिला	578	1	WSV1704790	निर्वाचक का नाम : अर्जुन सैनी पिता का नाम: रेवती राम सैनी गृह संख्या : एक सो तरानवे उम्र : 19 लिंग : पुरुष
579	1	WSV1704865	निर्वाचक का नाम : सोनू सैनी पिता का नाम: हनुमान सहाय सैनी गृह संख्या : एक सो पिचानवे उम्र : 18 लिंग : पुरुष	580	1	WSV1704899	निर्वाचक का नाम : जितेंद्र वर्मा पिता का नाम: पप्पू वर्मा गृह संख्या : एक सो चालीस उम्र : 19 लिंग : पुरुष	581	1	WSV1707504	निर्वाचक का नाम : दिलखुश सैनी पिता का नाम: रमेश चंद सैनी गृह संख्या : एक सो अठ्यासी उम्र : 18 लिंग : पुरुष
582	1	WSV1708734	निर्वाचक का नाम : यमन सैनी पिता का नाम: बंशीधर सैनी गृह संख्या : दो सो अठाईस उम्र : 20 लिंग : पुरुष	583	1	WSV1729086	निर्वाचक का नाम : पिकी सैनी पिता का नाम: कमलेश सैनी गृह संख्या : 206 उम्र : 18 लिंग : महिला	584	1	WSV1729813	निर्वाचक का नाम : सीमा सैनी पति का नाम: सीताराम सैनी गृह संख्या : 206 उम्र : 27 लिंग : महिला
585	1	WSV1729854	निर्वाचक का नाम : रीना बाई सैनी पति का नाम: राहुल सैनी गृह संख्या : 206 उम्र : 18 लिंग : महिला	586	1	WSV1729862	निर्वाचक का नाम : राकेश सैनी पिता का नाम: पप्पूराम सैनी गृह संख्या : 186 उम्र : 18 लिंग : पुरुष	587	1	WSV1729920	निर्वाचक का नाम : सोनम सैनी पति का नाम: दिलखुश सैनी गृह संख्या : 188 उम्र : 22 लिंग : महिला
588	1	WSV1729995	निर्वाचक का नाम : अशोक सैनी पिता का नाम: पप्पूराम सैनी गृह संख्या : 186 उम्र : 20 लिंग : पुरुष	589	1	WSV1730266	निर्वाचक का नाम : आशा बाई पति का नाम: महेंद्र कुमार सैनी गृह संख्या : 189 उम्र : 20 लिंग : महिला	590	1	WSV1730506	निर्वाचक का नाम : हितेश गंगवाल पिता का नाम: रामपाल गंगवाल गृह संख्या : 157 उम्र : 18 लिंग : पुरुष
591	1	WSV1733617	निर्वाचक का नाम : नीरज मीना पिता का नाम: दिनेश मीना गृह संख्या : 181 उम्र : 18 लिंग : पुरुष	592	1	WSV1734508	निर्वाचक का नाम : नीशु कुमारी धानका पति का नाम: सोनू कुमार धानका गृह संख्या : 136 उम्र : 22 लिंग : महिला	593	1	WSV1735828	निर्वाचक का नाम : ललिता सैनी पिता का नाम: पप्पू राम सैनी गृह संख्या : 188 उम्र : 19 लिंग : महिला
594	1	WSV1735976	निर्वाचक का नाम : महेश बलाई पिता का नाम: दिनोद बलाई गृह संख्या : 142 उम्र : 21 लिंग : पुरुष	595	1	WSV1735992	निर्वाचक का नाम : संचित गंगवाल पिता का नाम: मामराज गंगवाल गृह संख्या : 159 उम्र : 18 लिंग : पुरुष	596	1	WSV1736024	निर्वाचक का नाम : चेतना बलाई पिता का नाम: कैलाश बलाई गृह संख्या : 146 उम्र : 19 लिंग : महिला
597	1	WSV1740034	निर्वाचक का नाम : ललिता दुहारिया पति का नाम: महेंद्र कुमार बलाई गृह संख्या : 142 उम्र : 28 लिंग : महिला								

निर्वाचकों का विवरण :							
A) मतदाताओं की संख्या :							
		नामावली का प्रकार	निर्वाचक नामावली की पहचान :	मतदाताओं की संख्या :			
				पुरुष	महिला	तृतीय लिंग	कुल
I	मूल	मूल नामावली	समस्त पूरकों को समेकित करते हुए विशेष गहन पुनरीक्षण 2026 की मूल नामावली	305	270	0	575
II	घटक I - परिवर्धन सूची	पूरक 1	विशेष गहन पुनरीक्षण - 2026	11	11	0	22
III	घटक II - विलोपन सूची	पूरक 1	विशेष गहन पुनरीक्षण - 2026	1	0	0	1
IV	लिंग में संशोधन के कारण अंतर			0	0	0	0
पुनरीक्षण के बाद इस नामावली में शुद्ध निर्वाचक (I+II-III+IV)				315	281	0	596
B) संशोधनों की संख्या :							
नामावली का प्रकार		निर्वाचक नामावली की पहचान :		संशोधनों की संख्या :			
पूरक 1		विशेष गहन पुनरीक्षण - 2026		7			

निर्वाचक रजिस्ट्रीकरण अधिकारी द्वारा जारी

E2-मृत्यु, S2-स्थानांतरित, R2-दोहरी प्रविष्टि, M2-लापता, Q2-अहर्ता नहीं