

## निर्वाचक नामावली 2026 S20 राजस्थान

|   |                    |
|---|--------------------|
| विधान सभा क्षेत्र की संख्या , नाम व आरक्षण स्थिति : 73 - भरतपुर (सामान्य) | भाग संख्या : : 100 |
|---|--------------------|

संसदीय निर्वाचन क्षेत्र की संख्या, नाम व आरक्षण स्थिति, जिसमें विधान सभा निर्वाचन क्षेत्र स्थित है : 9 - भरतपुर (अ.जा.)

|  |   |
|--|---|
| <b>1. पुनरीक्षण का विवरण</b>   |   |
| पुनरीक्षण का वर्ष : 2026<br>अर्हता तिथि : 01-01-2026<br>पुनरीक्षण का स्वरूप : विशेष गहन पुनरीक्षण - 2026<br>प्रकाशन की तिथि : 21-02-2026 | <b>निर्वाचक नामावली की पहचान :</b><br>समस्त पूरकों को समेकित करते हुए विशेष गहन पुनरीक्षण 2026 की मूल नामावली |

|   |   |                         |          |       |                   |            |          |            |             |       |   |      |          |         |          |
|---|---|-------------------------|----------|-------|-------------------|------------|----------|------------|-------------|-------|---|------|----------|---------|----------|
| <b>2. भाग व मतदान क्षेत्र का विवरण :</b>  |   |                         |          |       |                   |            |          |            |             |       |   |      |          |         |          |
| भाग में आने वाले अनुभागों की संख्या और नाम :  |   |                         |          |       |                   |            |          |            |             |       |   |      |          |         |          |
| 1-गू लाल कुंड, वार्ड नं.31<br>2-सूरजपोल, वार्ड नं. 31<br>3-बघेल मोहल्ला, वार्ड नं. 31 | <table border="1" style="width: 100%; border-collapse: collapse;"> <tr> <td>मुख्य शहर / मुख्य ग्राम</td> <td>: भरतपुर</td> </tr> <tr> <td>वार्ड</td> <td>: वार्ड संख्या 31</td> </tr> <tr> <td>पोस्ट ऑफिस</td> <td>: भरतपुर</td> </tr> <tr> <td>पुलिस थाना</td> <td>: मथुरा गेट</td> </tr> <tr> <td>तहसील</td> <td>:</td> </tr> <tr> <td>जिला</td> <td>: भरतपुर</td> </tr> <tr> <td>पिन कोड</td> <td>: 321001</td> </tr> </table> | मुख्य शहर / मुख्य ग्राम | : भरतपुर | वार्ड | : वार्ड संख्या 31 | पोस्ट ऑफिस | : भरतपुर | पुलिस थाना | : मथुरा गेट | तहसील | : | जिला | : भरतपुर | पिन कोड | : 321001 |
| मुख्य शहर / मुख्य ग्राम   | : भरतपुर  |                         |          |       |                   |            |          |            |             |       |   |      |          |         |          |
| वार्ड   | : वार्ड संख्या 31   |                         |          |       |                   |            |          |            |             |       |   |      |          |         |          |
| पोस्ट ऑफिस  | : भरतपुर  |                         |          |       |                   |            |          |            |             |       |   |      |          |         |          |
| पुलिस थाना  | : मथुरा गेट   |                         |          |       |                   |            |          |            |             |       |   |      |          |         |          |
| तहसील   | :   |                         |          |       |                   |            |          |            |             |       |   |      |          |         |          |
| जिला  | : भरतपुर  |                         |          |       |                   |            |          |            |             |       |   |      |          |         |          |
| पिन कोड   | : 321001  |                         |          |       |                   |            |          |            |             |       |   |      |          |         |          |

|   |   |                      |
|---|---|----------------------|
| <b>3. मतदान केंद्र का विवरण</b>   |   |                      |
| मतदान केंद्र की संख्या व नाम :<br>100 - गुलाल कुं, मालियां की चौपाल<br><br>मतदान केंद्र का भवन व पता :<br>डॉ. भीमराव आंबेडकर भवन, कमरा नं0 1, जाटव बस्ती, सूरजपोल गेट, भरतपुर | मतदान केन्द्र की विशेष हैसियत<br>(पुरुष/महिला/सामान्य) :<br><br>इस मतदान क्षेत्र के सहायक<br>(ऑक्जिलियरी) मतदान केन्द्रों की संख्या : | सामान्य<br><br><br>0 |

| <b>4. मतदाताओं की संख्या :</b> |                   |                    |       |            |     |
|--------------------------------|-------------------|--------------------|-------|------------|-----|
| आरंभिक क्रम संख्या             | अंतिम क्रम संख्या | मतदाताओं की संख्या |       |            |     |
|                                |                   | पुरुष              | महिला | तृतीय लिंग | कुल |
| 1                              | 864               | 466                | 397   | 0          | 863 |

निर्वाचक रजिस्ट्रीकरण अधिकारी द्वारा जारी

Nazri Naksha

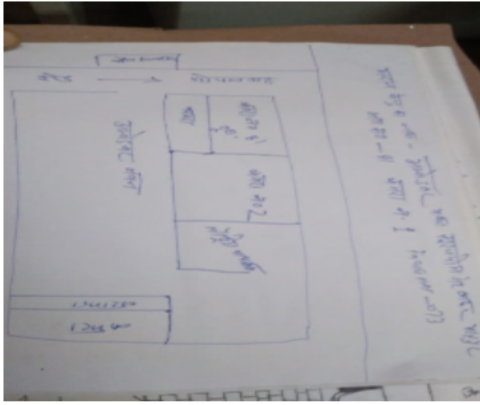

Google Map View



Polling Station Building Front View



Polling Station Front View



Cad View

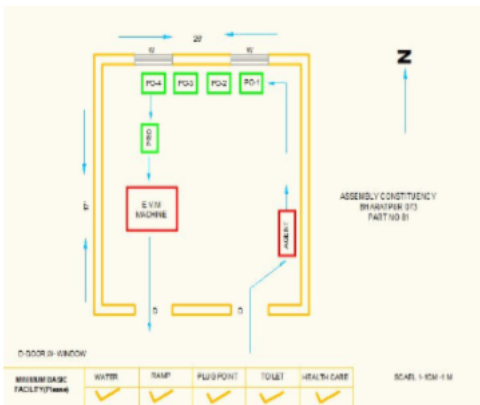

Key MAP View

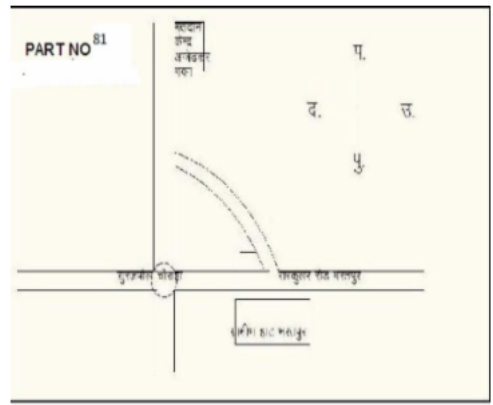

|    |            |   |    |            |  |    |            |  |
|----|------------|---|----|------------|--|----|------------|--|
| 1  | MVK1635465 | निर्वाचक का नाम : वृजलता पति का नाम: राधेला शर्मा<br>गृह संख्या : 0<br>उम्र : 69 लिंग : महिला                         | 2  | MVK2181246 | निर्वाचक का नाम : कीर्ति शर्मा पति का नाम: दीपक<br>गृह संख्या : 0<br>उम्र : 40 लिंग : महिला              | 3  | SSP2383438 | निर्वाचक का नाम : प्रिया पिता का नाम: भगवान सिंह<br>गृह संख्या : 00<br>उम्र : 24 लिंग : महिला            |
| 4  | SSP1021005 | निर्वाचक का नाम : मछला पति का नाम: रघुवर<br>गृह संख्या : 3<br>उम्र : 34 लिंग : महिला                                  | 5  | SSP2267847 | निर्वाचक का नाम : बबीता सैनी पति का नाम: विष्णु सैनी<br>गृह संख्या : 4<br>उम्र : 29 लिंग : महिला         | 6  | SSP1265503 | निर्वाचक का नाम : इन्द्रजीत पिता का नाम: लच्छो सैनी<br>गृह संख्या : 23<br>उम्र : 34 लिंग : पुरुष         |
| 7  | SSP2520773 | निर्वाचक का नाम : मोना सैनी पति का नाम: इन्द्रजीत<br>गृह संख्या : 23<br>उम्र : 27 लिंग : महिला                        | 8  | SSP2494102 | निर्वाचक का नाम : पूजा सिंह तोमर पति का नाम: निखिल तोमर<br>गृह संख्या : 23/223<br>उम्र : 28 लिंग : महिला | 9  | SSP2493948 | निर्वाचक का नाम : ममता देवी पति का नाम: विपिन कुमार<br>गृह संख्या : 23/287<br>उम्र : 38 लिंग : महिला     |
| 10 | SSP1265578 | निर्वाचक का नाम : निखिल तोमर पिता का नाम: कृष्ण स्वरूप तोमर<br>गृह संख्या : 23थ223<br>उम्र : 32 लिंग : पुरुष          | 11 | SSP0930008 | निर्वाचक का नाम : नेहा गर्ग पिता का नाम: संजय कुमार<br>गृह संख्या : 26<br>उम्र : 31 लिंग : महिला         | 12 | SSP0521849 | निर्वाचक का नाम : कृष्ण कुमार पिता का नाम: आनन्द मणौ<br>गृह संख्या : 26/191<br>उम्र : 38 लिंग : पुरुष    |
| 13 | SSP0373373 | निर्वाचक का नाम : अशोक कुमार शर्मा पिता का नाम: माताप्रसाद<br>गृह संख्या : 26/214<br>उम्र : 39 लिंग : पुरुष           | 14 | SSP0373381 | निर्वाचक का नाम : शिवानी पति का नाम: अशोक<br>गृह संख्या : 26/214<br>उम्र : 37 लिंग : महिला               | 15 | SSP0522003 | निर्वाचक का नाम : विश्वेन्द्र सिंह पिता का नाम: बाबूलाल<br>गृह संख्या : 26/249<br>उम्र : 41 लिंग : पुरुष |
| 16 | SSP0522029 | निर्वाचक का नाम : बृजेश दत्त शर्मा पिता का नाम: जगन्नाथ प्रसाद शर्मा<br>गृह संख्या : 26/250<br>उम्र : 69 लिंग : पुरुष | 17 | SSP0443945 | निर्वाचक का नाम : मदनलाल पिता का नाम: नवाला<br>गृह संख्या : 26/250<br>उम्र : 63 लिंग : पुरुष             | 18 | SSP0521948 | निर्वाचक का नाम : मुन्नी देवी पति का नाम: भगवान सिंह<br>गृह संख्या : 26/250<br>उम्र : 59 लिंग : महिला    |
| 19 | SSP0447656 | निर्वाचक का नाम : मुकेश पिता का नाम: मदनलाल<br>गृह संख्या : 26/250<br>उम्र : 38 लिंग : पुरुष                          | 20 | SSP0343921 | निर्वाचक का नाम : लोचनसिंह पिता का नाम: महाराजसिंह<br>गृह संख्या : 26/250<br>उम्र : 37 लिंग : पुरुष      | 21 | SSP0343913 | निर्वाचक का नाम : मोहित पिता का नाम: सुरेश चन्द्र<br>गृह संख्या : 26/250<br>उम्र : 36 लिंग : पुरुष       |
| 22 | SSP1608561 | निर्वाचक का नाम : हेमलता पति का नाम: लोचन<br>गृह संख्या : 26/250<br>उम्र : 36 लिंग : महिला                            | 23 | SSP0521856 | निर्वाचक का नाम : रघुवर पिता का नाम: गोपाल प्रसाद<br>गृह संख्या : 26/250<br>उम्र : 35 लिंग : पुरुष       | 24 | SSP0521872 | निर्वाचक का नाम : देवेन्द्र सिंह पिता का नाम: फूल सिंह<br>गृह संख्या : 26/250<br>उम्र : 35 लिंग : पुरुष  |
| 25 | SSP0521864 | निर्वाचक का नाम : गौतम पिता का नाम: गोपाल प्रसाद<br>गृह संख्या : 26/250<br>उम्र : 30 लिंग : पुरुष                     | 26 | SSP1728112 | निर्वाचक का नाम : पूजा पति का नाम: मुकेश कुमार सैनी<br>गृह संख्या : 26/250<br>उम्र : 30 लिंग : महिला     | 27 | SSP1490275 | निर्वाचक का नाम : मोहनश्याम पिता का नाम: मदनलाल<br>गृह संख्या : 26/250<br>उम्र : 29 लिंग : पुरुष         |
| 28 | SSP2590727 | निर्वाचक का नाम : वर्षा पति का नाम: मोहित सिंह<br>गृह संख्या : 26/250<br>उम्र : 22 लिंग : महिला                       | 29 | SSP0522011 | निर्वाचक का नाम : प्रेमा पति का नाम: अनूप सिंह<br>गृह संख्या : 26/283<br>उम्र : 39 लिंग : महिला          | 30 | SSP0816694 | निर्वाचक का नाम : बबीता पति का नाम: अमित सिंह<br>गृह संख्या : 26/283<br>उम्र : 35 लिंग : महिला           |

|    |            |  |    |            |   |    |            |   |
|----|------------|--|----|------------|---|----|------------|---|
| 31 | SSP0373225 | निर्वाचक का नाम : निर्मल सैनी<br>पति का नाम: शिवशंकर सैनी<br>गृह संख्या : 26/285<br>उम्र : 41 लिंग : महिला   | 32 | SSP0930032 | निर्वाचक का नाम : दिव्या शर्मा<br>पति का नाम: अभिषेक शुक्ला<br>गृह संख्या : 26/294<br>उम्र : 39 लिंग : महिला                  | 33 | SSP0257253 | निर्वाचक का नाम : चन्द्रमोहिनी<br>पति का नाम: राजेन्द्रसिंह<br>गृह संख्या : 61<br>उम्र : 44 लिंग : महिला  |
| 34 | SSP2042935 | निर्वाचक का नाम : चेतन<br>पिता का नाम: ओमकार<br>गृह संख्या : 61<br>उम्र : 25 लिंग : पुरुष                    | 35 | SSP2242956 | निर्वाचक का नाम : मुस्कान<br>माता का नाम: सुमन शर्मा<br>गृह संख्या : 75<br>उम्र : 22 लिंग : महिला                             | 36 | SSP2151157 | निर्वाचक का नाम : आकाश सैनी<br>पिता का नाम: मुरारी लाल<br>गृह संख्या : 116<br>उम्र : 24 लिंग : पुरुष      |
| 37 | SSP2181444 | निर्वाचक का नाम : दीप्ति गर्ग<br>पिता का नाम: राजेश कुमार गर्ग<br>गृह संख्या : 132<br>उम्र : 23 लिंग : महिला | 38 | SSP1608678 | निर्वाचक का नाम : चेतन कुमार<br>पिता का नाम: रोशनलाल सैनी<br>गृह संख्या : 137<br>उम्र : 27 लिंग : पुरुष                       | 39 | SSP0843169 | निर्वाचक का नाम : विनीत<br>पिता का नाम: उत्तम चन्द<br>गृह संख्या : 151<br>उम्र : 34 लिंग : पुरुष          |
| 40 | SSP2520864 | निर्वाचक का नाम : सुमन<br>पति का नाम: विनीत भारद्वाज<br>गृह संख्या : 151<br>उम्र : 24 लिंग : महिला           | 41 | SSP2568475 | निर्वाचक का नाम : रेनु<br>पति का नाम: विष्णु कुमार<br>गृह संख्या : 154 गुलाल कुंड बघेल मोहला भरतपुर<br>उम्र : 31 लिंग : महिला | 42 | SSP2042984 | निर्वाचक का नाम : प्रिया कुमारी<br>पिता का नाम: मधु<br>गृह संख्या : 160<br>उम्र : 27 लिंग : महिला         |
| 43 | SSP1843846 | निर्वाचक का नाम : सुनील कुमार<br>पिता का नाम: बबली सैनी<br>गृह संख्या : 161<br>उम्र : 32 लिंग : पुरुष        | 44 | SSP2149664 | निर्वाचक का नाम : प्रीती<br>पति का नाम: सुनील<br>गृह संख्या : 161<br>उम्र : 25 लिंग : महिला                                   | 45 | SSP2042968 | निर्वाचक का नाम : लक्ष्मी सैनी<br>पिता का नाम: वासुदेव सैनी<br>गृह संख्या : 163<br>उम्र : 25 लिंग : महिला |
| 46 | SSP1843820 | निर्वाचक का नाम : ब्रिजेश कुमार<br>पिता का नाम: भजन लाल<br>गृह संख्या : 180<br>उम्र : 29 लिंग : पुरुष        | 47 | SSP1843796 | निर्वाचक का नाम : जितेंद्र सैनी<br>पिता का नाम: भजन लाल सैनी<br>गृह संख्या : 180<br>उम्र : 27 लिंग : पुरुष                    | 48 | SSP2352276 | निर्वाचक का नाम : निशा सैनी<br>पति का नाम: ब्रिजेश सैनी<br>गृह संख्या : 180<br>उम्र : 26 लिंग : महिला     |
| 49 | SSP1409291 | निर्वाचक का नाम : सरमन सिंह<br>पिता का नाम: हुकुम सिंह<br>गृह संख्या : 219<br>उम्र : 37 लिंग : पुरुष         | 50 | SSP1409283 | निर्वाचक का नाम : सीमा देवी<br>पति का नाम: सरमन सिंह<br>गृह संख्या : 219<br>उम्र : 31 लिंग : महिला                            | 51 | SSP1409317 | निर्वाचक का नाम : गोकलेश<br>पिता का नाम: सोहन लाल सैनी<br>गृह संख्या : 220<br>उम्र : 34 लिंग : पुरुष      |
| 52 | SSP0816595 | निर्वाचक का नाम : पुष्पेन्द्र<br>पिता का नाम: नल्थीलाल<br>गृह संख्या : 221<br>उम्र : 34 लिंग : पुरुष         | 53 | SSP1608504 | निर्वाचक का नाम : पिकी सैनी<br>पति का नाम: पुष्पेन्द्र<br>गृह संख्या : 221<br>उम्र : 29 लिंग : महिला                          | 54 | SSP1318849 | निर्वाचक का नाम : सीमा<br>पति का नाम: निपुण<br>गृह संख्या : 223<br>उम्र : 40 लिंग : महिला                 |
| 55 | SSP2042992 | निर्वाचक का नाम : चंचल बघेल<br>पिता का नाम: नारायण सिंह<br>गृह संख्या : 234<br>उम्र : 25 लिंग : पुरुष        | 56 | SSP1265511 | निर्वाचक का नाम : निर्मला सैनी<br>पति का नाम: रिन्कू सैनी<br>गृह संख्या : 245<br>उम्र : 40 लिंग : महिला                       | 57 | MVK1646637 | निर्वाचक का नाम : सोनिया<br>पति का नाम: दिनेश चन्द<br>गृह संख्या : 250<br>उम्र : 43 लिंग : महिला          |
| 58 | SSP0843151 | निर्वाचक का नाम : रेखा<br>पति का नाम: जितेन्द्रकुमार<br>गृह संख्या : 250<br>उम्र : 36 लिंग : महिला           | 59 | SSP0843144 | निर्वाचक का नाम : रेनु<br>पति का नाम: राजकुमार<br>गृह संख्या : 250<br>उम्र : 34 लिंग : महिला                                  | 60 | SSP2590776 | निर्वाचक का नाम : लक्ष्मी<br>पिता का नाम: दरव सिंह<br>गृह संख्या : 250<br>उम्र : 31 लिंग : महिला          |

|    |                  |   |             |    |            |   |             |    |                  |  |             |
|----|------------------|---|-------------|----|------------|---|-------------|----|------------------|--|-------------|
| 61 | SSP2151041       | निर्वाचक का नाम : मनोज बघेल<br>पिता का नाम: दरव सिंह<br>गृह संख्या : 250<br>उम्र : 26 लिंग : पुरुष            | फोटो उपलब्ध | 62 | SSP0816645 | निर्वाचक का नाम : तेजपाल<br>पिता का नाम: प्रकाशचन्द<br>गृह संख्या : 256<br>उम्र : 37 लिंग : पुरुष           | फोटो उपलब्ध | 63 | SSP2022184       | निर्वाचक का नाम : मोहन सिंह सैनी<br>पिता का नाम: गोविन्द सैनी<br>गृह संख्या : 256<br>उम्र : 37 लिंग : पुरुष  | फोटो उपलब्ध |
| 64 | SSP0816637       | निर्वाचक का नाम : मंगल<br>पिता का नाम: दौलतराम<br>गृह संख्या : 256<br>उम्र : 33 लिंग : पुरुष                  | फोटो उपलब्ध | 65 | SSP1409234 | निर्वाचक का नाम : बबली सैनी<br>पति का नाम: मंगल सैनी<br>गृह संख्या : 256<br>उम्र : 32 लिंग : महिला          | फोटो उपलब्ध | 66 | SSP1068105       | निर्वाचक का नाम : पुष्पा देवी<br>पति का नाम: तेजपालसिंह<br>गृह संख्या : 256<br>उम्र : 32 लिंग : महिला        | फोटो उपलब्ध |
| 67 | SSP1843788       | निर्वाचक का नाम : भूपेंद्र सैनी<br>पिता का नाम: पुरुषोत्तम सैनी<br>गृह संख्या : 256<br>उम्र : 28 लिंग : पुरुष | फोटो उपलब्ध | 68 | SSP1843853 | निर्वाचक का नाम : मुरकान सैनी<br>पिता का नाम: पुरुषोत्तम सैनी<br>गृह संख्या : 256<br>उम्र : 27 लिंग : महिला | फोटो उपलब्ध | 69 | SSP2022119       | निर्वाचक का नाम : सौरभ सैनी<br>पिता का नाम: गोविन्द सैनी<br>गृह संख्या : 256<br>उम्र : 25 लिंग : पुरुष       | फोटो उपलब्ध |
| 70 | SSP2570919       | निर्वाचक का नाम : हिरेश सैनी<br>पति का नाम: भूपेंद्र सैनी<br>गृह संख्या : 256<br>उम्र : 24 लिंग : महिला       | फोटो उपलब्ध | 71 | SSP0521955 | निर्वाचक का नाम : शीला देवी<br>पति का नाम: बन्टू सैनी<br>गृह संख्या : 260<br>उम्र : 43 लिंग : महिला         | फोटो उपलब्ध | 72 | RJ/09/072/102054 | निर्वाचक का नाम : सुनीता<br>पति का नाम: मुरारीलाल<br>गृह संख्या : 261<br>उम्र : 61 लिंग : महिला              | फोटो उपलब्ध |
| 73 | SSP0521310       | निर्वाचक का नाम : किशोर सैनी<br>पिता का नाम: ललिता प्रसाद<br>गृह संख्या : 261<br>उम्र : 52 लिंग : पुरुष       | फोटो उपलब्ध | 74 | SSP2623361 | निर्वाचक का नाम : राजेंद्र सिंह<br>पिता का नाम: शिबो<br>गृह संख्या : 261<br>उम्र : 52 लिंग : पुरुष          | फोटो उपलब्ध | 75 | SSP0521328       | निर्वाचक का नाम : बबीता<br>पति का नाम: किशोर सैनी<br>गृह संख्या : 261<br>उम्र : 51 लिंग : महिला              | फोटो उपलब्ध |
| 76 | RJ/09/072/102249 | निर्वाचक का नाम : बिहारी<br>पिता का नाम: ललताप्रसाद<br>गृह संख्या : 261<br>उम्र : 50 लिंग : पुरुष             | फोटो उपलब्ध | 77 | MVK1876671 | निर्वाचक का नाम : बंटू<br>पिता का नाम: ललताप्रसाद<br>गृह संख्या : 261<br>उम्र : 49 लिंग : पुरुष             | फोटो उपलब्ध | 78 | MVK1646645       | निर्वाचक का नाम : लक्ष्मी<br>पति का नाम: बिहारी<br>गृह संख्या : 261<br>उम्र : 46 लिंग : महिला                | फोटो उपलब्ध |
| 79 | SSP1353192       | निर्वाचक का नाम : मनीष सैनी<br>पिता का नाम: मुरारी लाल सैनी<br>गृह संख्या : 261<br>उम्र : 30 लिंग : पुरुष     | फोटो उपलब्ध | 80 | SSP1883362 | निर्वाचक का नाम : अंजनी सैनी<br>पति का नाम: मनीष सैनी<br>गृह संख्या : 261<br>उम्र : 30 लिंग : महिला         | फोटो उपलब्ध | 81 | SSP1806496       | निर्वाचक का नाम : शुभम<br>पिता का नाम: स्वर्गियामुरारी लाल<br>गृह संख्या : 261<br>उम्र : 29 लिंग : पुरुष     | फोटो उपलब्ध |
| 82 | SSP1806413       | निर्वाचक का नाम : विशाल<br>पिता का नाम: राजेंद्र कुमार<br>गृह संख्या : 261<br>उम्र : 28 लिंग : पुरुष          | फोटो उपलब्ध | 83 | SSP1806470 | निर्वाचक का नाम : मयंक सैनी<br>पिता का नाम: किशोर सैनी<br>गृह संख्या : 261<br>उम्र : 26 लिंग : पुरुष        | फोटो उपलब्ध | 84 | SSP2278067       | निर्वाचक का नाम : महेश सैनी<br>पिता का नाम: परमानंद सैनी<br>गृह संख्या : 261<br>उम्र : 24 लिंग : पुरुष       | फोटो उपलब्ध |
| 85 | SSP2514511       | निर्वाचक का नाम : चंचल बघेल<br>पिता का नाम: राजेंद्र सिंह बघेल<br>गृह संख्या : 261<br>उम्र : 21 लिंग : महिला  | फोटो उपलब्ध | 86 | SSP2292001 | निर्वाचक का नाम : विश्व प्रिय<br>पिता का नाम: हुकम सिंह<br>गृह संख्या : 262<br>उम्र : 58 लिंग : पुरुष       | फोटो उपलब्ध | 87 | SSP2292100       | निर्वाचक का नाम : मुकेश देवी<br>पति का नाम: विश्वप्रिय<br>गृह संख्या : 262<br>उम्र : 55 लिंग : महिला         | फोटो उपलब्ध |
| 88 | SSP2290518       | निर्वाचक का नाम : यतेंद्र कुमार<br>पिता का नाम: विश्व प्रिय<br>गृह संख्या : 262<br>उम्र : 30 लिंग : पुरुष     | फोटो उपलब्ध | 89 | SSP2292043 | निर्वाचक का नाम : केएम मीनू<br>पति का नाम: यतेंद्र कुमार<br>गृह संख्या : 262<br>उम्र : 27 लिंग : महिला      | फोटो उपलब्ध | 90 | SSP2290500       | निर्वाचक का नाम : नीरज कुमार<br>पिता का नाम: विश्व प्रिय कुमार<br>गृह संख्या : 262<br>उम्र : 26 लिंग : पुरुष | फोटो उपलब्ध |

|     |                  |   |             |     |                  |  |             |     |                  |   |             |
|-----|------------------|---|-------------|-----|------------------|--|-------------|-----|------------------|---|-------------|
| 91  | SSP2633139       | निर्वाचक का नाम : पप्पू<br>पिता का नाम: नंदकिशोर<br>गृह संख्या : 263<br>उम्र : 49 लिंग : पुरुष                | फोटो उपलब्ध | 92  | SSP2633048       | निर्वाचक का नाम : सीमा<br>पति का नाम: पप्पू<br>गृह संख्या : 263<br>उम्र : 44 लिंग : महिला                  | फोटो उपलब्ध | 93  | RJ/09/072/102487 | निर्वाचक का नाम : किरनदेवी<br>पति का नाम: भजनलालप्रसाद<br>गृह संख्या : 264<br>उम्र : 77 लिंग : महिला          | फोटो उपलब्ध |
| 94  | RJ/09/072/102468 | निर्वाचक का नाम : सतीशकुमार<br>पिता का नाम: लक्ष्मणप्रसाद<br>गृह संख्या : 264<br>उम्र : 67 लिंग : पुरुष       | फोटो उपलब्ध | 95  | SSP0672063       | निर्वाचक का नाम : गायत्रीदेवी<br>पति का नाम: सतीशकुमार<br>गृह संख्या : 264<br>उम्र : 62 लिंग : महिला       | फोटो उपलब्ध | 96  | MVK1795988       | निर्वाचक का नाम : लोकेश<br>पिता का नाम: भजनलाल<br>गृह संख्या : 264<br>उम्र : 54 लिंग : पुरुष                  | फोटो उपलब्ध |
| 97  | RJ/09/072/102488 | निर्वाचक का नाम : बबली<br>पति का नाम: लोकेश<br>गृह संख्या : 264<br>उम्र : 52 लिंग : महिला                     | फोटो उपलब्ध | 98  | MVK1554674       | निर्वाचक का नाम : योगेश कुमार<br>पिता का नाम: भजनलाल<br>गृह संख्या : 264<br>उम्र : 51 लिंग : पुरुष         | फोटो उपलब्ध | 99  | MVK1554682       | निर्वाचक का नाम : ललिता<br>पति का नाम: योगेश कुमार<br>गृह संख्या : 264<br>उम्र : 47 लिंग : महिला              | फोटो उपलब्ध |
| 100 | MVK1554690       | निर्वाचक का नाम : चन्द्रशेखर<br>पिता का नाम: भजनलाल<br>गृह संख्या : 264<br>उम्र : 47 लिंग : पुरुष             | फोटो उपलब्ध | 101 | SSP0611939       | निर्वाचक का नाम : बैजन्ती शर्मा<br>पति का नाम: चंद्रशेखर<br>गृह संख्या : 264<br>उम्र : 43 लिंग : महिला     | फोटो उपलब्ध | 102 | SSP0695908       | निर्वाचक का नाम : अंजुरानी<br>पति का नाम: चन्द्रशेखर<br>गृह संख्या : 264<br>उम्र : 36 लिंग : महिला            | फोटो उपलब्ध |
| 103 | SSP1508688       | निर्वाचक का नाम : वैशाली व्यास<br>पिता का नाम: लोकेश व्यास<br>गृह संख्या : 264<br>उम्र : 28 लिंग : महिला      | फोटो उपलब्ध | 104 | SSP1508704       | निर्वाचक का नाम : ऋषि व्यास<br>पिता का नाम: सतीश व्यास<br>गृह संख्या : 264<br>उम्र : 28 लिंग : पुरुष       | फोटो उपलब्ध | 105 | SSP1490184       | निर्वाचक का नाम : चार्मी व्यास<br>पिता का नाम: लोकेश व्यास<br>गृह संख्या : 264<br>उम्र : 27 लिंग : महिला      | फोटो उपलब्ध |
| 106 | SSP2043008       | निर्वाचक का नाम : नितेश व्यास<br>पिता का नाम: लोकेश कुमार व्यास<br>गृह संख्या : 264<br>उम्र : 25 लिंग : पुरुष | फोटो उपलब्ध | 107 | SSP2636694       | निर्वाचक का नाम : कीर्तिका व्यास<br>पिता का नाम: योगेश व्यास<br>गृह संख्या : 264<br>उम्र : 22 लिंग : महिला | फोटो उपलब्ध | 108 | SSP2636611       | निर्वाचक का नाम : हिमांशी व्यास<br>पिता का नाम: चंद्रशेखर व्यास<br>गृह संख्या : 264<br>उम्र : 20 लिंग : महिला | फोटो उपलब्ध |
| 109 | SSP2262418       | निर्वाचक का नाम : रमेश चन्द<br>पिता का नाम: ग्यासीराम<br>गृह संख्या : 265<br>उम्र : 82 लिंग : पुरुष           | फोटो उपलब्ध | 110 | RJ/09/072/102078 | निर्वाचक का नाम : विधादेवी<br>पति का नाम: रमेशचन्द<br>गृह संख्या : 265<br>उम्र : 77 लिंग : महिला           | फोटो उपलब्ध | 111 | RJ/09/072/102088 | निर्वाचक का नाम : मुकेशचन्द<br>पिता का नाम: रमेश चन्द<br>गृह संख्या : 265<br>उम्र : 54 लिंग : पुरुष           | फोटो उपलब्ध |
| 112 | MVK1369495       | निर्वाचक का नाम : लक्ष्मी देवी<br>पति का नाम: मुकेशचन्द<br>गृह संख्या : 265<br>उम्र : 52 लिंग : महिला         | फोटो उपलब्ध | 113 | MVK1369487       | निर्वाचक का नाम : विजयकुमार<br>पिता का नाम: रमेशचन्द<br>गृह संख्या : 265<br>उम्र : 50 लिंग : पुरुष         | फोटो उपलब्ध | 114 | RJ/09/072/102080 | निर्वाचक का नाम : संजयकुमार<br>पिता का नाम: रमेशचन्द<br>गृह संख्या : 265<br>उम्र : 50 लिंग : पुरुष            | फोटो उपलब्ध |
| 115 | MVK1369503       | निर्वाचक का नाम : बबली<br>पति का नाम: विजय कुमार<br>गृह संख्या : 265<br>उम्र : 48 लिंग : महिला                | फोटो उपलब्ध | 116 | SSP1265487       | निर्वाचक का नाम : राजेश कुमार<br>पिता का नाम: जगदीश<br>गृह संख्या : 265<br>उम्र : 47 लिंग : पुरुष          | फोटो उपलब्ध | 117 | SSP1265495       | निर्वाचक का नाम : बबीता<br>पति का नाम: राजेश कुमार<br>गृह संख्या : 265<br>उम्र : 46 लिंग : महिला              | फोटो उपलब्ध |
| 118 | SSP1453182       | निर्वाचक का नाम : दामनी गर्ग<br>पिता का नाम: संजय कुमार<br>गृह संख्या : 265<br>उम्र : 28 लिंग : महिला         | फोटो उपलब्ध | 119 | SSP1508696       | निर्वाचक का नाम : दीपेश गर्ग<br>पिता का नाम: मुकेश चन्द गर्ग<br>गृह संख्या : 265<br>उम्र : 27 लिंग : पुरुष | फोटो उपलब्ध | 120 | SSP2250801       | निर्वाचक का नाम : कीर्ति गर्ग<br>पिता का नाम: राजेश गर्ग<br>गृह संख्या : 265<br>उम्र : 24 लिंग : महिला        | फोटो उपलब्ध |

|     |            |   |             |     |            |   |             |     |                  |   |             |
|-----|------------|---|-------------|-----|------------|---|-------------|-----|------------------|---|-------------|
| 121 | SSP2305480 | निर्वाचक का नाम : दुष्यंत गर्ग<br>पिता का नाम: विजय कुमार गर्ग<br>गृह संख्या : 265<br>उम्र : 24 लिंग : पुरुष  | फोटो उपलब्ध | 122 | SSP2475721 | निर्वाचक का नाम : हेमंत कुमार गर्ग<br>पिता का नाम: राजेश कुमार गर्ग<br>गृह संख्या : 265<br>उम्र : 22 लिंग : पुरुष | फोटो उपलब्ध | 123 | SSP2480432       | निर्वाचक का नाम : तनु<br>पिता का नाम: राजेश कुमार गर्ग<br>गृह संख्या : 265<br>उम्र : 21 लिंग : महिला            | फोटो उपलब्ध |
| 124 | SSP2021525 | निर्वाचक का नाम : पदमावती<br>पति का नाम: हरी सिंह<br>गृह संख्या : 265/1<br>उम्र : 73 लिंग : महिला             | फोटो उपलब्ध | 125 | MVK1369511 | निर्वाचक का नाम : हाकिमसिंह<br>पिता का नाम: दीपीसिंह<br>गृह संख्या : 266<br>उम्र : 57 लिंग : पुरुष                | फोटो उपलब्ध | 126 | RJ/09/072/102201 | निर्वाचक का नाम : शारदा<br>पति का नाम: हाकिमसिंह<br>गृह संख्या : 266<br>उम्र : 54 लिंग : महिला                  | फोटो उपलब्ध |
| 127 | SSP2308492 | निर्वाचक का नाम : गौरव फौजदार<br>पिता का नाम: हकीम सिंह<br>गृह संख्या : 266<br>उम्र : 29 लिंग : पुरुष         | फोटो उपलब्ध | 128 | SSP1806454 | निर्वाचक का नाम : शिवानी फौजदार<br>पिता का नाम: हकीम सिंह<br>गृह संख्या : 266<br>उम्र : 26 लिंग : महिला           | फोटो उपलब्ध | 129 | RJ/09/072/102063 | निर्वाचक का नाम : शकुन्तला देवी शर्मा<br>पति का नाम: रामनाथ शर्मा<br>गृह संख्या : 267<br>उम्र : 75 लिंग : महिला | फोटो उपलब्ध |
| 130 | MVK1554708 | निर्वाचक का नाम : सतीश<br>पिता का नाम: रामनाथ<br>गृह संख्या : 267<br>उम्र : 47 लिंग : पुरुष                   | फोटो उपलब्ध | 131 | SSP0373340 | निर्वाचक का नाम : संजय शर्मा<br>पिता का नाम: रामनाथ<br>गृह संख्या : 267<br>उम्र : 39 लिंग : पुरुष                 | फोटो उपलब्ध | 132 | SSP2590693       | निर्वाचक का नाम : सुमन लता<br>पति का नाम: संजय शर्मा<br>गृह संख्या : 267<br>उम्र : 39 लिंग : महिला              | फोटो उपलब्ध |
| 133 | SSP0373357 | निर्वाचक का नाम : मधु शर्मा<br>पति का नाम: सतीश शर्मा<br>गृह संख्या : 267<br>उम्र : 38 लिंग : महिला           | फोटो उपलब्ध | 134 | SSP1608553 | निर्वाचक का नाम : सान्ति देवी<br>पति का नाम: गोविन्द सिंह<br>गृह संख्या : 269<br>उम्र : 76 लिंग : महिला           | फोटो उपलब्ध | 135 | SSP0521336       | निर्वाचक का नाम : सुगनीराम<br>पिता का नाम: तोतीराम<br>गृह संख्या : 269<br>उम्र : 72 लिंग : पुरुष                | फोटो उपलब्ध |
| 136 | SSP0965665 | निर्वाचक का नाम : राजेन्द्र सिंह<br>पिता का नाम: फूल सिंह<br>गृह संख्या : 269<br>उम्र : 62 लिंग : पुरुष       | फोटो उपलब्ध | 137 | SSP0965624 | निर्वाचक का नाम : ललिता देवी<br>पति का नाम: राजेन्द्र सिंह<br>गृह संख्या : 269<br>उम्र : 56 लिंग : महिला          | फोटो उपलब्ध | 138 | SSP0521351       | निर्वाचक का नाम : लक्ष्मण<br>पिता का नाम: सुगनीराम<br>गृह संख्या : 269<br>उम्र : 50 लिंग : पुरुष                | फोटो उपलब्ध |
| 139 | SSP1608546 | निर्वाचक का नाम : बलराज सिंह<br>पिता का नाम: गोविन्द सिंह<br>गृह संख्या : 269<br>उम्र : 46 लिंग : पुरुष       | फोटो उपलब्ध | 140 | SSP0521369 | निर्वाचक का नाम : जितेन्द्र<br>पिता का नाम: सुगनीराम<br>गृह संख्या : 269<br>उम्र : 45 लिंग : पुरुष                | फोटो उपलब्ध | 141 | SSP0965590       | निर्वाचक का नाम : राधा<br>पति का नाम: जितेन्द्र<br>गृह संख्या : 269<br>उम्र : 40 लिंग : महिला                   | फोटो उपलब्ध |
| 142 | SSP1608538 | निर्वाचक का नाम : कृष्ण कुमार<br>पिता का नाम: गोविन्द सिंह<br>गृह संख्या : 269<br>उम्र : 37 लिंग : पुरुष      | फोटो उपलब्ध | 143 | SSP0816652 | निर्वाचक का नाम : हरिमोहन सिंह<br>पिता का नाम: राजेन्द्रसिंह<br>गृह संख्या : 269<br>उम्र : 36 लिंग : पुरुष        | फोटो उपलब्ध | 144 | SSP0965657       | निर्वाचक का नाम : विवेक कुमार<br>पिता का नाम: राजेन्द्र सिंह<br>गृह संख्या : 269<br>उम्र : 34 लिंग : पुरुष      | फोटो उपलब्ध |
| 145 | SSP0965632 | निर्वाचक का नाम : भूपेन्द्र सिंह<br>पिता का नाम: राजेन्द्र सिंह<br>गृह संख्या : 269<br>उम्र : 34 लिंग : पुरुष | फोटो उपलब्ध | 146 | SSP2517878 | निर्वाचक का नाम : भावना कुमारी<br>पति का नाम: हरी मोहन सिंह<br>गृह संख्या : 269<br>उम्र : 23 लिंग : महिला         | फोटो उपलब्ध | 147 | SSP2561561       | निर्वाचक का नाम : टीना<br>पिता का नाम: बलराज सिंह<br>गृह संख्या : 269<br>उम्र : 21 लिंग : महिला                 | फोटो उपलब्ध |
| 148 | MVK1633460 | निर्वाचक का नाम : भूपेन्द्र सिंह<br>पिता का नाम: बाबूलाल<br>गृह संख्या : 270<br>उम्र : 47 लिंग : पुरुष        | फोटो उपलब्ध | 149 | SSP1864875 | निर्वाचक का नाम : उमा<br>पति का नाम: विश्वेंद्र सिंह<br>गृह संख्या : 270<br>उम्र : 33 लिंग : महिला                | फोटो उपलब्ध | 150 | RJ/09/072/102386 | निर्वाचक का नाम : फूलसिंह<br>पिता का नाम: सुगनीराम<br>गृह संख्या : 273<br>उम्र : 79 लिंग : पुरुष                | फोटो उपलब्ध |

|     |                  |   |             |     |                  |   |             |     |                  |   |             |
|-----|------------------|---|-------------|-----|------------------|---|-------------|-----|------------------|---|-------------|
| 151 | RJ/09/072/102341 | निर्वाचक का नाम : फूलवती<br>पति का नाम: फूलसिंह<br>गृह संख्या : 273<br>उम्र : 77 लिंग : महिला             | फोटो उपलब्ध | 152 | RJ/09/072/102194 | निर्वाचक का नाम : लच्छो<br>पिता का नाम: भगवत<br>गृह संख्या : 273<br>उम्र : 67 लिंग : पुरुष              | फोटो उपलब्ध | 153 | RJ/09/072/102342 | निर्वाचक का नाम : प्रेमवती<br>पति का नाम: ओमप्रकाश<br>गृह संख्या : 273<br>उम्र : 52 लिंग : महिला              | फोटो उपलब्ध |
| 154 | RJ/09/072/102226 | निर्वाचक का नाम : गोपाल<br>पिता का नाम: फूलसिंह<br>गृह संख्या : 273<br>उम्र : 51 लिंग : पुरुष             | फोटो उपलब्ध | 155 | MVK1554724       | निर्वाचक का नाम : ओमप्रकाश<br>पिता का नाम: फूलसिंह<br>गृह संख्या : 273<br>उम्र : 50 लिंग : पुरुष        | फोटो उपलब्ध | 156 | MVK1554732       | निर्वाचक का नाम : इन्द देवी<br>पति का नाम: गोपाल<br>गृह संख्या : 273<br>उम्र : 48 लिंग : महिला                | फोटो उपलब्ध |
| 157 | MVK1369537       | निर्वाचक का नाम : नरेन्द्र<br>पिता का नाम: फूलसिंह<br>गृह संख्या : 273<br>उम्र : 45 लिंग : पुरुष          | फोटो उपलब्ध | 158 | SSP1864883       | निर्वाचक का नाम : गौरव सैनी<br>पिता का नाम: ओमप्रकाश सैनी<br>गृह संख्या : 273<br>उम्र : 26 लिंग : पुरुष | फोटो उपलब्ध | 159 | SSP2204105       | निर्वाचक का नाम : शुभम सैनी<br>पिता का नाम: ओमप्रकाश सैनी<br>गृह संख्या : 273<br>उम्र : 23 लिंग : पुरुष       | फोटो उपलब्ध |
| 160 | SSP2243269       | निर्वाचक का नाम : उदित सैनी<br>पिता का नाम: गोपाल सिंह सैनी<br>गृह संख्या : 273<br>उम्र : 23 लिंग : पुरुष | फोटो उपलब्ध | 161 | MVK1657162       | निर्वाचक का नाम : रिकू<br>पिता का नाम: लच्छो<br>गृह संख्या : 274<br>उम्र : 42 लिंग : पुरुष              | फोटो उपलब्ध | 162 | SSP2520708       | निर्वाचक का नाम : यशपाल<br>पिता का नाम: रिकू सैनी<br>गृह संख्या : 274<br>उम्र : 20 लिंग : पुरुष               | फोटो उपलब्ध |
| 163 | MVK1633981       | निर्वाचक का नाम : रोशन<br>पिता का नाम: नत्थी<br>गृह संख्या : 279<br>उम्र : 78 लिंग : पुरुष                | फोटो उपलब्ध | 164 | MVK1369578       | निर्वाचक का नाम : रामदुलारी<br>पति का नाम: रोशन<br>गृह संख्या : 279<br>उम्र : 72 लिंग : महिला           | फोटो उपलब्ध | 165 | MVK1369602       | निर्वाचक का नाम : भगवानसिंह<br>पिता का नाम: रोशन<br>गृह संख्या : 279<br>उम्र : 55 लिंग : पुरुष                | फोटो उपलब्ध |
| 166 | MVK1369586       | निर्वाचक का नाम : लाखन<br>पिता का नाम: रोशन<br>गृह संख्या : 279<br>उम्र : 53 लिंग : पुरुष                 | फोटो उपलब्ध | 167 | MVK1369610       | निर्वाचक का नाम : मीरा<br>पति का नाम: भगवानसिंह<br>गृह संख्या : 279<br>उम्र : 50 लिंग : महिला           | फोटो उपलब्ध | 168 | MVK1369594       | निर्वाचक का नाम : मीना<br>पति का नाम: लाखन<br>गृह संख्या : 279<br>उम्र : 47 लिंग : महिला                      | फोटो उपलब्ध |
| 169 | SSP2342855       | निर्वाचक का नाम : चंचल<br>पति का नाम: लोकेश<br>गृह संख्या : 279<br>उम्र : 28 लिंग : महिला                 | फोटो उपलब्ध | 170 | SSP1808492       | निर्वाचक का नाम : लोकेश<br>पिता का नाम: भगवान सिंह<br>गृह संख्या : 279<br>उम्र : 27 लिंग : पुरुष        | फोटो उपलब्ध | 171 | SSP2307874       | निर्वाचक का नाम : योगेश<br>पिता का नाम: भगवान सिंह<br>गृह संख्या : 279<br>उम्र : 23 लिंग : पुरुष              | फोटो उपलब्ध |
| 172 | SSP2509883       | निर्वाचक का नाम : रवि<br>पिता का नाम: लाखन सिंह<br>गृह संख्या : 279<br>उम्र : 21 लिंग : पुरुष             | फोटो उपलब्ध | 173 | SSP2514610       | निर्वाचक का नाम : गीता<br>पिता का नाम: भगवान सिंह<br>गृह संख्या : 279<br>उम्र : 21 लिंग : महिला         | फोटो उपलब्ध | 174 | RJ/09/072/102217 | निर्वाचक का नाम : उत्तमचन्द<br>पिता का नाम: रामचन्द<br>गृह संख्या : 280<br>उम्र : 62 लिंग : पुरुष             | फोटो उपलब्ध |
| 175 | RJ/09/072/102600 | निर्वाचक का नाम : हेमवती<br>पति का नाम: कामेश्वरप्रसाद<br>गृह संख्या : 280<br>उम्र : 60 लिंग : महिला      | फोटो उपलब्ध | 176 | RJ/09/072/102527 | निर्वाचक का नाम : मंगलसिंह<br>पिता का नाम: दयालसिंह<br>गृह संख्या : 281<br>उम्र : 77 लिंग : पुरुष       | फोटो उपलब्ध | 177 | RJ/09/072/102218 | निर्वाचक का नाम : आशा<br>पति का नाम: उत्तमचन्द<br>गृह संख्या : 281<br>उम्र : 58 लिंग : महिला                  | फोटो उपलब्ध |
| 178 | MVK1369636       | निर्वाचक का नाम : अनूपसिंह<br>पिता का नाम: मंगल<br>गृह संख्या : 283<br>उम्र : 47 लिंग : पुरुष             | फोटो उपलब्ध | 179 | MVK1369628       | निर्वाचक का नाम : अमित सिंह<br>पिता का नाम: मंगलसिंह<br>गृह संख्या : 283<br>उम्र : 43 लिंग : पुरुष      | फोटो उपलब्ध | 180 | MVK1554757       | निर्वाचक का नाम : वासुदेव प्रसाद<br>पिता का नाम: तुहीराम प्रसाद<br>गृह संख्या : 285<br>उम्र : 75 लिंग : पुरुष | फोटो उपलब्ध |

|     |                  |   |             |     |                  |   |             |     |                  |   |             |
|-----|------------------|---|-------------|-----|------------------|---|-------------|-----|------------------|---|-------------|
| 181 | MVK1554765       | निर्वाचक का नाम : नरेन्द्र कुमार<br>पिता का नाम: वासुदेव प्रसाद<br>गृह संख्या : 285<br>उम्र : 50 लिंग : पुरुष | फोटो उपलब्ध | 182 | MVK1554773       | निर्वाचक का नाम : गीतादेवी<br>पति का नाम: नरेन्द्र कुमार<br>गृह संख्या : 285<br>उम्र : 48 लिंग : महिला          | फोटो उपलब्ध | 183 | SSP2288116       | निर्वाचक का नाम : शिखा शर्मा<br>पति का नाम: मुनीश कुमार शर्मा<br>गृह संख्या : 285<br>उम्र : 33 लिंग : महिला         | फोटो उपलब्ध |
| 184 | SSP1353218       | निर्वाचक का नाम : वर्षा शर्मा<br>पिता का नाम: नरेन्द्र कुमार<br>गृह संख्या : 285<br>उम्र : 30 लिंग : महिला    | फोटो उपलब्ध | 185 | SSP1808484       | निर्वाचक का नाम : दिनेश शर्मा<br>पिता का नाम: नरेन्द्र कुमारशर्मा<br>गृह संख्या : 285<br>उम्र : 26 लिंग : पुरुष | फोटो उपलब्ध | 186 | MVK2490837       | निर्वाचक का नाम : मुनीष<br>पिता का नाम: वासुदेव प्रसाद<br>गृह संख्या : 285/26<br>उम्र : 41 लिंग : पुरुष             | फोटो उपलब्ध |
| 187 | SSP0949768       | निर्वाचक का नाम : रेनु<br>पति का नाम: राजकुमार<br>गृह संख्या : 285 ए<br>उम्र : 32 लिंग : महिला                | फोटो उपलब्ध | 188 | MVK1369644       | निर्वाचक का नाम : लालाराम<br>पिता का नाम: मोतीराम<br>गृह संख्या : 286<br>उम्र : 72 लिंग : पुरुष                 | फोटो उपलब्ध | 189 | MVK1369669       | निर्वाचक का नाम : कंचन<br>पति का नाम: लालाराम<br>गृह संख्या : 286<br>उम्र : 65 लिंग : महिला                         | फोटो उपलब्ध |
| 190 | MVK1634955       | निर्वाचक का नाम : मोहनलाल<br>पिता का नाम: मांगीलाल<br>गृह संख्या : 286<br>उम्र : 46 लिंग : पुरुष              | फोटो उपलब्ध | 191 | SSP1353234       | निर्वाचक का नाम : रेनु शर्मा<br>पति का नाम: मोहनलाल<br>गृह संख्या : 286<br>उम्र : 44 लिंग : महिला               | फोटो उपलब्ध | 192 | SSP1353226       | निर्वाचक का नाम : शेलेंद्र शर्मा<br>पिता का नाम: लालाराम शर्मा<br>गृह संख्या : 286<br>उम्र : 29 लिंग : पुरुष        | फोटो उपलब्ध |
| 193 | SSP2307429       | निर्वाचक का नाम : रूचि तिवारी<br>पिता का नाम: मोहन लाल तिवारी<br>गृह संख्या : 286<br>उम्र : 21 लिंग : महिला   | फोटो उपलब्ध | 194 | SSP1265537       | निर्वाचक का नाम : दीनदयाल शर्मा<br>पिता का नाम: लालाराम शर्मा<br>गृह संख्या : 287<br>उम्र : 30 लिंग : पुरुष     | फोटो उपलब्ध | 195 | SSP0944041       | निर्वाचक का नाम : प्रवीण कुमार शर्मा<br>पिता का नाम: बाबू लाल शर्मा<br>गृह संख्या : 290<br>उम्र : 63 लिंग : पुरुष   | फोटो उपलब्ध |
| 196 | SSP0944058       | निर्वाचक का नाम : सरिता शर्मा<br>पति का नाम: प्रवीण कुमार शर्मा<br>गृह संख्या : 290<br>उम्र : 58 लिंग : महिला | फोटो उपलब्ध | 197 | SSP0343947       | निर्वाचक का नाम : राजेश<br>पिता का नाम: कैलाशीराम<br>गृह संख्या : 290<br>उम्र : 36 लिंग : पुरुष                 | फोटो उपलब्ध | 198 | SSP0981712       | निर्वाचक का नाम : विश्वास पाराशर<br>पिता का नाम: प्रवीरण कुमार शर्मा<br>गृह संख्या : 290<br>उम्र : 32 लिंग : पुरुष  | फोटो उपलब्ध |
| 199 | SSP2347698       | निर्वाचक का नाम : राखी<br>पति का नाम: विनोद सैनी<br>गृह संख्या : 290<br>उम्र : 31 लिंग : महिला                | फोटो उपलब्ध | 200 | SSP1265545       | निर्वाचक का नाम : विनोद सैनी<br>पिता का नाम: कैलाशी राम<br>गृह संख्या : 290<br>उम्र : 30 लिंग : पुरुष           | फोटो उपलब्ध | 201 | SSP1508712       | निर्वाचक का नाम : प्रियांशु पाराशर<br>पिता का नाम: प्रवीण कुमार शर्मा<br>गृह संख्या : 290<br>उम्र : 28 लिंग : पुरुष | फोटो उपलब्ध |
| 202 | RJ/09/072/102399 | निर्वाचक का नाम : राजपालशर्मा<br>पिता का नाम: लालाराम<br>गृह संख्या : 292<br>उम्र : 77 लिंग : पुरुष           | फोटो उपलब्ध | 203 | RJ/09/072/102133 | निर्वाचक का नाम : कृष्णस्वरूप<br>पिता का नाम: बाबूराम<br>गृह संख्या : 292<br>उम्र : 76 लिंग : पुरुष             | फोटो उपलब्ध | 204 | RJ/09/072/102134 | निर्वाचक का नाम : मुन्नी<br>पति का नाम: कृष्णस्वरूप<br>गृह संख्या : 292<br>उम्र : 72 लिंग : महिला                   | फोटो उपलब्ध |
| 205 | RJ/09/072/102407 | निर्वाचक का नाम : वीना<br>पति का नाम: राजपाल<br>गृह संख्या : 292<br>उम्र : 72 लिंग : महिला                    | फोटो उपलब्ध | 206 | MVK1554781       | निर्वाचक का नाम : बृजवीर सिंह<br>पिता का नाम: महावीर सिंह<br>गृह संख्या : 292<br>उम्र : 57 लिंग : पुरुष         | फोटो उपलब्ध | 207 | MVK1554799       | निर्वाचक का नाम : ललितेश<br>पति का नाम: बृजवीर सिंह<br>गृह संख्या : 292<br>उम्र : 55 लिंग : महिला                   | फोटो उपलब्ध |
| 208 | MVK1369685       | निर्वाचक का नाम : विनयकुमार<br>पिता का नाम: राजपाल<br>गृह संख्या : 292<br>उम्र : 50 लिंग : पुरुष              | फोटो उपलब्ध | 209 | MVK2487445       | निर्वाचक का नाम : अनुरेश शर्मा<br>पति का नाम: विनय कुमार<br>गृह संख्या : 292<br>उम्र : 47 लिंग : महिला          | फोटो उपलब्ध | 210 | SSP0257972       | निर्वाचक का नाम : निपुण<br>पिता का नाम: कृष्णस्वरूप<br>गृह संख्या : 292<br>उम्र : 43 लिंग : पुरुष                   | फोटो उपलब्ध |

|     |                  |   |             |     |                  |   |             |     |                  |   |   |             |
|-----|------------------|---|-------------|-----|------------------|---|-------------|-----|------------------|---|---|-------------|
| 211 | MVK1633700       | निर्वाचक का नाम : माधवी<br>पिता का नाम: ब्रजवीर सिंह<br>गृह संख्या : 292<br>उम्र : 41 लिंग : महिला          | फोटो उपलब्ध | 212 | MVK1876424       | निर्वाचक का नाम : मेधा<br>पिता का नाम: कृष्ण स्वरूप<br>गृह संख्या : 292<br>उम्र : 41 लिंग : महिला                         | फोटो उपलब्ध | 213 | MVK1777945       | निर्वाचक का नाम : लोकेश चौधरी<br>पिता का नाम: बृजवीर सिंह<br>गृह संख्या : 292<br>उम्र : 30 लिंग : पुरुष     | फोटो उपलब्ध   |             |
| 214 | SSP2294429       | निर्वाचक का नाम : नेहा सिंह<br>पति का नाम: लोकेश चौधरी<br>गृह संख्या : 292<br>उम्र : 30 लिंग : महिला        | फोटो उपलब्ध | 215 | MVK1633361       | निर्वाचक का नाम : दिनेश चन्द्र<br>पिता का नाम: ओंकार नाथ<br>गृह संख्या : 293<br>उम्र : 68 लिंग : पुरुष                    | फोटो उपलब्ध | 216 | MVK1633254       | निर्वाचक का नाम : आशा देवी<br>पति का नाम: दिनेश चन्द्र<br>गृह संख्या : 293<br>उम्र : 62 लिंग : महिला        | फोटो उपलब्ध   |             |
| 217 | MVK9636606       | निर्वाचक का नाम : दीपक कुमार<br>पिता का नाम: दिनेशचन्द्र<br>गृह संख्या : 293<br>उम्र : 39 लिंग : पुरुष      | फोटो उपलब्ध | 218 | MVK1876101       | निर्वाचक का नाम : मनीष कुमार<br>पिता का नाम: दिनेश चंद्र<br>गृह संख्या : 293<br>उम्र : 37 लिंग : पुरुष                    | फोटो उपलब्ध | 219 | SSP0521534       | निर्वाचक का नाम : नवीन कुमार<br>पिता का नाम: दिनेशचंद्र शर्मा<br>गृह संख्या : 293<br>उम्र : 35 लिंग : पुरुष | फोटो उपलब्ध   |             |
| 220 | SSP1608603       | निर्वाचक का नाम : बबली<br>पति का नाम: बलवीर सिंह<br>गृह संख्या : 293<br>उम्र : 35 लिंग : महिला              | फोटो उपलब्ध | 221 | SSP2637049       | निर्वाचक का नाम : वर्षा<br>पति का नाम: दीपक कुमार दीक्षित<br>गृह संख्या : 293<br>उम्र : 35 लिंग : महिला                   | फोटो उपलब्ध | R   | 222              | SSP1318757  | निर्वाचक का नाम : वर्षा<br>पति का नाम: दीपक कुमार<br>गृह संख्या : 293<br>उम्र : 35 लिंग : महिला | फोटो उपलब्ध |
| 223 | SSP1728153       | निर्वाचक का नाम : श्वेता पराशर<br>पति का नाम: मनीष कुमार<br>गृह संख्या : 293<br>उम्र : 32 लिंग : महिला      | फोटो उपलब्ध | 224 | SSP2635837       | निर्वाचक का नाम : प्रीति कामताप्रसाद पाठक<br>पति का नाम: नवीन कुमार दीक्षित<br>गृह संख्या : 293<br>उम्र : 31 लिंग : महिला | फोटो उपलब्ध | 225 | RJ/09/072/102138 | निर्वाचक का नाम : बृजेशदेवी<br>पति का नाम: बृजेशदत्त<br>गृह संख्या : 294<br>उम्र : 67 लिंग : महिला          | फोटो उपलब्ध   |             |
| 226 | MVK1369719       | निर्वाचक का नाम : विनीत<br>पिता का नाम: बृजेशदत्त<br>गृह संख्या : 294<br>उम्र : 45 लिंग : पुरुष             | फोटो उपलब्ध | 227 | MVK1829381       | निर्वाचक का नाम : अभिषेक<br>पिता का नाम: बृजेश दत्त<br>गृह संख्या : 294<br>उम्र : 41 लिंग : पुरुष                         | फोटो उपलब्ध | 228 | MVK1780626       | निर्वाचक का नाम : नीतु उपाध्याय<br>पिता का नाम: विनित शुक्ला<br>गृह संख्या : 294<br>उम्र : 40 लिंग : महिला  | फोटो उपलब्ध   |             |
| 229 | RJ/09/072/102272 | निर्वाचक का नाम : उत्तमचन्द्र<br>पिता का नाम: रामजीलाल<br>गृह संख्या : 296<br>उम्र : 64 लिंग : पुरुष        | फोटो उपलब्ध | 230 | SSP1409226       | निर्वाचक का नाम : गौरव शर्मा<br>पिता का नाम: उत्तम चन्द्र शर्मा<br>गृह संख्या : 296<br>उम्र : 33 लिंग : पुरुष             | फोटो उपलब्ध | 231 | SSP2565695       | निर्वाचक का नाम : विधी शर्मा<br>पति का नाम: गौरव शर्मा<br>गृह संख्या : 296<br>उम्र : 31 लिंग : महिला        | फोटो उपलब्ध   |             |
| 232 | RJ/09/072/102233 | निर्वाचक का नाम : जगदीशप्रसाद<br>पिता का नाम: रामचन्द्र<br>गृह संख्या : 297<br>उम्र : 82 लिंग : पुरुष       | फोटो उपलब्ध | 233 | RJ/09/072/102234 | निर्वाचक का नाम : मुरारीलाल<br>पिता का नाम: जगदीशप्रसाद<br>गृह संख्या : 297<br>उम्र : 52 लिंग : पुरुष                     | फोटो उपलब्ध | 234 | MVK1783166       | निर्वाचक का नाम : विजयलक्ष्मी<br>पति का नाम: मुरारीलाल<br>गृह संख्या : 297<br>उम्र : 50 लिंग : महिला        | फोटो उपलब्ध   |             |
| 235 | SSP2290732       | निर्वाचक का नाम : रिशु शर्मा<br>पिता का नाम: मुरारी लाल शर्मा<br>गृह संख्या : 297<br>उम्र : 21 लिंग : महिला | फोटो उपलब्ध | 236 | SSP2393221       | निर्वाचक का नाम : मृदुल कृष्ण भारद्वाज<br>पिता का नाम: मुरारी लाल शर्मा<br>गृह संख्या : 297<br>उम्र : 20 लिंग : पुरुष     | फोटो उपलब्ध | 237 | RJ/09/072/102068 | निर्वाचक का नाम : गुलाबचन्द्र<br>पिता का नाम: शंकरलाल<br>गृह संख्या : 298<br>उम्र : 97 लिंग : पुरुष         | फोटो उपलब्ध   |             |
| 238 | MVK1369750       | निर्वाचक का नाम : राजकुमारी<br>पति का नाम: कुशम कुमार<br>गृह संख्या : 298<br>उम्र : 66 लिंग : महिला         | फोटो उपलब्ध | 239 | RJ/09/072/102322 | निर्वाचक का नाम : झम्मन खां<br>पिता का नाम: खोजू खां<br>गृह संख्या : 298<br>उम्र : 64 लिंग : पुरुष                        | फोटो उपलब्ध | 240 | MVK1369743       | निर्वाचक का नाम : कुसुम कुमार<br>पिता का नाम: द्वारिकाप्रसाद<br>गृह संख्या : 298<br>उम्र : 64 लिंग : पुरुष  | फोटो उपलब्ध   |             |

|     |                  |  |             |     |            |  |             |     |            |  |             |
|-----|------------------|--|-------------|-----|------------|--|-------------|-----|------------|--|-------------|
| 241 | RJ/09/072/102323 | निर्वाचक का नाम : मीना पति का नाम: इम्मन गृह संख्या : 298 उम्र : 60 लिंग : महिला                       | फोटो उपलब्ध | 242 | MVK1369735 | निर्वाचक का नाम : मिथलेश कुमारी पति का नाम: हरिओम गृह संख्या : 298 उम्र : 60 लिंग : महिला                | फोटो उपलब्ध | 243 | SSP1409325 | निर्वाचक का नाम : सुमन शर्मा पति का नाम: अनिरुद्ध कुमार गृह संख्या : 298 उम्र : 51 लिंग : महिला            | फोटो उपलब्ध |
| 244 | SSP2022192       | निर्वाचक का नाम : राहुल सिंघल पिता का नाम: हरीओम सिंघल गृह संख्या : 298 उम्र : 35 लिंग : पुरुष         | फोटो उपलब्ध | 245 | SSP2022176 | निर्वाचक का नाम : ज्योति सिंघल पति का नाम: राहुल सिंघल गृह संख्या : 298 उम्र : 34 लिंग : महिला           | फोटो उपलब्ध | 246 | SSP1265719 | निर्वाचक का नाम : इमरान खान पिता का नाम: इम्मन खान गृह संख्या : 298 उम्र : 32 लिंग : पुरुष                 | फोटो उपलब्ध |
| 247 | SSP1490135       | निर्वाचक का नाम : अपर्णा अग्रवाल पिता का नाम: आशीष अग्रवाल गृह संख्या : 298 उम्र : 31 लिंग : महिला     | फोटो उपलब्ध | 248 | SSP1265735 | निर्वाचक का नाम : प्रियंका सिंघल पिता का नाम: हरिओम सिंघल गृह संख्या : 298 उम्र : 30 लिंग : महिला        | फोटो उपलब्ध | 249 | SSP1916139 | निर्वाचक का नाम : यतेंद्र अग्रवाल पिता का नाम: कुसुम कुमार गुप्ता गृह संख्या : 298ए उम्र : 29 लिंग : पुरुष | फोटो उपलब्ध |
| 250 | SSP0816728       | निर्वाचक का नाम : आशीष अग्रवाल पिता का नाम: कुसुमकुमारअग्रवाल गृह संख्या : 298ए उम्र : 35 लिंग : पुरुष | फोटो उपलब्ध | 251 | SSP0816736 | निर्वाचक का नाम : वर्षा अग्रवाल पिता का नाम: कुसुम कुमार गुप्ता गृह संख्या : 298ए उम्र : 33 लिंग : महिला | फोटो उपलब्ध | 252 | SSP1121227 | निर्वाचक का नाम : माता प्रसाद शर्मा पिता का नाम: पूरन चन्द शर्मा गृह संख्या : 299 उम्र : 63 लिंग : पुरुष   | फोटो उपलब्ध |
| 253 | MVK1554807       | निर्वाचक का नाम : शकुन्तला शर्मा पति का नाम: माताप्रसाद गृह संख्या : 299 उम्र : 60 लिंग : महिला        | फोटो उपलब्ध | 254 | MVK1369776 | निर्वाचक का नाम : मीरादेवी पति का नाम: दिलीपकुमार गृह संख्या : 300 उम्र : 66 लिंग : महिला                | फोटो उपलब्ध | 255 | MVK1780667 | निर्वाचक का नाम : लक्ष्मण सिंह पिता का नाम: सामल सिंह गृह संख्या : 300 उम्र : 49 लिंग : पुरुष              | फोटो उपलब्ध |
| 256 | MVK1780659       | निर्वाचक का नाम : हरदेई पति का नाम: लक्ष्मण सिंह गृह संख्या : 300 उम्र : 47 लिंग : महिला               | फोटो उपलब्ध | 257 | MVK1369792 | निर्वाचक का नाम : प्रवीण कुमार पिता का नाम: दिलीपकुमार गृह संख्या : 300 उम्र : 41 लिंग : पुरुष           | फोटो उपलब्ध | 258 | SSP0343962 | निर्वाचक का नाम : गीता पति का नाम: बन्टी गृह संख्या : 300 उम्र : 40 लिंग : महिला                           | फोटो उपलब्ध |
| 259 | SSP1608595       | निर्वाचक का नाम : विष्णु कुमार पिता का नाम: सामल सिंह गृह संख्या : 300 उम्र : 39 लिंग : पुरुष          | फोटो उपलब्ध | 260 | SSP0816744 | निर्वाचक का नाम : सोनू देवी पति का नाम: प्रवीण गृह संख्या : 300 उम्र : 37 लिंग : महिला                   | फोटो उपलब्ध | 261 | SSP1608587 | निर्वाचक का नाम : बबीता पति का नाम: विष्णु कुमार गृह संख्या : 300 उम्र : 37 लिंग : महिला                   | फोटो उपलब्ध |
| 262 | SSP1843804       | निर्वाचक का नाम : देवेद्र सैनी पिता का नाम: लक्ष्मण सैनी गृह संख्या : 300 उम्र : 26 लिंग : पुरुष       | फोटो उपलब्ध | 263 | SSP1265743 | निर्वाचक का नाम : मंगतू राम सैनी पिता का नाम: गिरंज प्रसाद सैनी गृह संख्या : 304 उम्र : 52 लिंग : पुरुष  | फोटो उपलब्ध | 264 | MVK1554849 | निर्वाचक का नाम : माया पति का नाम: जोरावर गृह संख्या : 304 उम्र : 52 लिंग : महिला                          | फोटो उपलब्ध |
| 265 | SSP1265750       | निर्वाचक का नाम : किरन देई पति का नाम: मंगतू राम सैनी गृह संख्या : 304 उम्र : 50 लिंग : महिला          | फोटो उपलब्ध | 266 | SSP1265768 | निर्वाचक का नाम : बलवीर सैनी पिता का नाम: जोरावर सिंह गृह संख्या : 304 उम्र : 31 लिंग : पुरुष            | फोटो उपलब्ध | 267 | SSP2042950 | निर्वाचक का नाम : राजकुमार पिता का नाम: जोरावर गृह संख्या : 304 उम्र : 30 लिंग : पुरुष                     | फोटो उपलब्ध |
| 268 | SSP2147635       | निर्वाचक का नाम : बबिता देवी पति का नाम: राजकुमार गृह संख्या : 304 उम्र : 28 लिंग : महिला              | फोटो उपलब्ध | 269 | SSP2147668 | निर्वाचक का नाम : पुष्पा पति का नाम: बलवीर गृह संख्या : 304 उम्र : 26 लिंग : महिला                       | फोटो उपलब्ध | 270 | MVK1781871 | निर्वाचक का नाम : चरनसिंह पिता का नाम: उदय सिंह सैनी गृह संख्या : 306 उम्र : 45 लिंग : पुरुष               | फोटो उपलब्ध |

|     |                  |  |             |     |                  |  |             |     |                  |  |             |
|-----|------------------|--|-------------|-----|------------------|--|-------------|-----|------------------|--|-------------|
| 271 | SSP2151207       | निर्वाचक का नाम : लक्ष्मी देवी<br>पति का नाम: चरन सिंह<br>गृह संख्या : 306<br>उम्र : 43 लिंग : महिला     | फोटो उपलब्ध | 272 | MVK1783125       | निर्वाचक का नाम : रामकिशन<br>पिता का नाम: उदय सिंह<br>गृह संख्या : 306<br>उम्र : 40 लिंग : पुरुष     | फोटो उपलब्ध | 273 | SSP0522094       | निर्वाचक का नाम : भूरी देवी<br>पति का नाम: रामकिशन<br>गृह संख्या : 306<br>उम्र : 36 लिंग : महिला     | फोटो उपलब्ध |
| 274 | RJ/09/072/102100 | निर्वाचक का नाम : रामदेई<br>पति का नाम: रूपचन्द<br>गृह संख्या : 307<br>उम्र : 67 लिंग : महिला            | फोटो उपलब्ध | 275 | RJ/09/072/102099 | निर्वाचक का नाम : झम्न<br>पिता का नाम: रूपचन्द<br>गृह संख्या : 307<br>उम्र : 54 लिंग : पुरुष         | फोटो उपलब्ध | 276 | RJ/09/072/102082 | निर्वाचक का नाम : लक्खी<br>पिता का नाम: रूपचन्द<br>गृह संख्या : 307<br>उम्र : 52 लिंग : पुरुष        | फोटो उपलब्ध |
| 277 | SSP2034320       | निर्वाचक का नाम : गोरधनी<br>पति का नाम: झम्न<br>गृह संख्या : 307<br>उम्र : 52 लिंग : महिला               | फोटो उपलब्ध | 278 | RJ/09/072/102106 | निर्वाचक का नाम : मीरा<br>पति का नाम: लक्खी<br>गृह संख्या : 307<br>उम्र : 50 लिंग : महिला            | फोटो उपलब्ध | 279 | SSP2288017       | निर्वाचक का नाम : ओंकार सैनी<br>पिता का नाम: रूपचंद<br>गृह संख्या : 307<br>उम्र : 45 लिंग : पुरुष    | फोटो उपलब्ध |
| 280 | MVK1369818       | निर्वाचक का नाम : शिवदेई<br>पति का नाम: ओंकार<br>गृह संख्या : 307<br>उम्र : 43 लिंग : महिला              | फोटो उपलब्ध | 281 | MVK1369826       | निर्वाचक का नाम : नन्दकिशोर<br>पिता का नाम: रूपचन्द<br>गृह संख्या : 307<br>उम्र : 43 लिंग : पुरुष    | फोटो उपलब्ध | 282 | MVK1369834       | निर्वाचक का नाम : लक्ष्मी<br>पति का नाम: नन्दकिशोर<br>गृह संख्या : 307<br>उम्र : 43 लिंग : महिला     | फोटो उपलब्ध |
| 283 | SSP1812072       | निर्वाचक का नाम : प्रदीप सैनी<br>पिता का नाम: झूमनलाल सैनी<br>गृह संख्या : 307<br>उम्र : 27 लिंग : पुरुष | फोटो उपलब्ध | 284 | RJ/09/072/102482 | निर्वाचक का नाम : प्रेमवती<br>पति का नाम: टीकमसिंह<br>गृह संख्या : 308<br>उम्र : 67 लिंग : महिला     | फोटो उपलब्ध | 285 | MVK1369842       | निर्वाचक का नाम : भगवानसिंह<br>पिता का नाम: टीकमसिंह<br>गृह संख्या : 308<br>उम्र : 50 लिंग : पुरुष   | फोटो उपलब्ध |
| 286 | MVK1369859       | निर्वाचक का नाम : पूनमदेवी<br>पति का नाम: भगवानसिंह<br>गृह संख्या : 308<br>उम्र : 47 लिंग : महिला        | फोटो उपलब्ध | 287 | SSP1608629       | निर्वाचक का नाम : सचिन सैनी<br>पिता का नाम: भगवान सिंह<br>गृह संख्या : 308<br>उम्र : 27 लिंग : पुरुष | फोटो उपलब्ध | 288 | RJ/09/072/102151 | निर्वाचक का नाम : रोशन<br>पिता का नाम: रूपसिंह<br>गृह संख्या : 309<br>उम्र : 50 लिंग : पुरुष         | फोटो उपलब्ध |
| 289 | MVK1779529       | निर्वाचक का नाम : दिलीपकुमार<br>पिता का नाम: रूपसिंह<br>गृह संख्या : 309<br>उम्र : 49 लिंग : पुरुष       | फोटो उपलब्ध | 290 | SSP2363893       | निर्वाचक का नाम : हेमलता<br>पति का नाम: दिलीप सिंह<br>गृह संख्या : 309<br>उम्र : 42 लिंग : महिला     | फोटो उपलब्ध | 291 | SSP0695759       | निर्वाचक का नाम : राजेश<br>पिता का नाम: टीकम<br>गृह संख्या : 309<br>उम्र : 39 लिंग : पुरुष           | फोटो उपलब्ध |
| 292 | SSP1728161       | निर्वाचक का नाम : रमा देवी<br>पति का नाम: रोशन लाल सिने<br>गृह संख्या : 309<br>उम्र : 39 लिंग : महिला    | फोटो उपलब्ध | 293 | SSP0695767       | निर्वाचक का नाम : बबली<br>पति का नाम: राजेश<br>गृह संख्या : 309<br>उम्र : 37 लिंग : महिला            | फोटो उपलब्ध | 294 | SSP2363869       | निर्वाचक का नाम : हेमू सैनी<br>पिता का नाम: दिलीप सिंह<br>गृह संख्या : 309<br>उम्र : 22 लिंग : पुरुष | फोटो उपलब्ध |
| 295 | SSP2363885       | निर्वाचक का नाम : खेमचंद सैनी<br>पिता का नाम: दिलीप कुमार<br>गृह संख्या : 309<br>उम्र : 21 लिंग : पुरुष  | फोटो उपलब्ध | 296 | SSP2392553       | निर्वाचक का नाम : प्रिया<br>पिता का नाम: राजेश सैनी<br>गृह संख्या : 309<br>उम्र : 20 लिंग : महिला    | फोटो उपलब्ध | 297 | RJ/09/072/102304 | निर्वाचक का नाम : जीतू<br>पिता का नाम: मोहनलाल<br>गृह संख्या : 310<br>उम्र : 50 लिंग : पुरुष         | फोटो उपलब्ध |
| 298 | MVK1792688       | निर्वाचक का नाम : रेखा<br>पति का नाम: राजू<br>गृह संख्या : 310<br>उम्र : 47 लिंग : महिला                 | फोटो उपलब्ध | 299 | MVK1878255       | निर्वाचक का नाम : रामवती<br>पति का नाम: जीतू<br>गृह संख्या : 310<br>उम्र : 45 लिंग : महिला           | फोटो उपलब्ध | 300 | SSP0522110       | निर्वाचक का नाम : गुडडी<br>पति का नाम: रामचन्द्र सिंह<br>गृह संख्या : 310<br>उम्र : 39 लिंग : महिला  | फोटो उपलब्ध |

|     |            |  |     |                  |   |     |                  |   |
|-----|------------|--|-----|------------------|---|-----|------------------|---|
| 301 | SSP2707537 | निर्वाचक का नाम : सीमा<br>पिता का नाम: रामचंद<br>गृह संख्या : 310<br>उम्र : 29 लिंग : महिला                  | 302 | SSP1608652       | निर्वाचक का नाम : राहुल<br>पिता का नाम: जीतू<br>गृह संख्या : 310<br>उम्र : 28 लिंग : पुरुष                  | 303 | SSP2249225       | निर्वाचक का नाम : हेमंत सैनी<br>पिता का नाम: लोकेश<br>गृह संख्या : 310<br>उम्र : 26 लिंग : पुरुष                |
| 304 | SSP2249324 | निर्वाचक का नाम : अजय कुमार<br>पिता का नाम: लोकेश कुमार<br>गृह संख्या : 310<br>उम्र : 25 लिंग : पुरुष        | 305 | SSP2249233       | निर्वाचक का नाम : डिंपल कुमारी<br>पिता का नाम: लोकेश कुमार<br>गृह संख्या : 310<br>उम्र : 23 लिंग : महिला    | 306 | MVK1554856       | निर्वाचक का नाम : राजेन्द्र प्रसाद<br>पिता का नाम: गिर्राज प्रसाद<br>गृह संख्या : 311<br>उम्र : 81 लिंग : पुरुष |
| 307 | SSP0521468 | निर्वाचक का नाम : मुनेश कुमार<br>पिता का नाम: राजेन्द्र प्रसाद<br>गृह संख्या : 311<br>उम्र : 54 लिंग : पुरुष | 308 | MVK1646512       | निर्वाचक का नाम : वैभव<br>पिता का नाम: राजेन्द्र प्रसाद<br>गृह संख्या : 311<br>उम्र : 41 लिंग : पुरुष       | 309 | SSP1944073       | निर्वाचक का नाम : विनीता शर्मा<br>पति का नाम: वैभव भारद्वाज<br>गृह संख्या : 311<br>उम्र : 38 लिंग : महिला       |
| 310 | SSP1068097 | निर्वाचक का नाम : रमो देवी<br>पति का नाम: मदनलाल<br>गृह संख्या : 312<br>उम्र : 60 लिंग : महिला               | 311 | SSP2692374       | निर्वाचक का नाम : आनंद मणि शर्मा<br>पिता का नाम: गोविन्दराम<br>गृह संख्या : 313<br>उम्र : 70 लिंग : पुरुष   | 312 | RJ/09/072/102287 | निर्वाचक का नाम : विमला<br>पति का नाम: आनन्दमणी<br>गृह संख्या : 313<br>उम्र : 68 लिंग : महिला                   |
| 313 | SSP0733758 | निर्वाचक का नाम : कविता<br>पति का नाम: कृष्णवीर<br>गृह संख्या : 313<br>उम्र : 55 लिंग : महिला                | 314 | RJ/09/072/102096 | निर्वाचक का नाम : शैलेन्द्रकुमार<br>पिता का नाम: आनन्दमणी<br>गृह संख्या : 313<br>उम्र : 50 लिंग : पुरुष     | 315 | SSP1068121       | निर्वाचक का नाम : रोशनी<br>पति का नाम: शैलेन्द्रकुमार<br>गृह संख्या : 313<br>उम्र : 35 लिंग : महिला             |
| 316 | SSP2674190 | निर्वाचक का नाम : सुरभि चौधरी<br>पिता का नाम: कृष्णवीर सिंह<br>गृह संख्या : 313<br>उम्र : 27 लिंग : महिला    | 317 | SSP2603181       | निर्वाचक का नाम : हिमांशु भरंगर<br>पिता का नाम: कृष्णवीर सिंह<br>गृह संख्या : 313<br>उम्र : 23 लिंग : पुरुष | 318 | RJ/09/072/102277 | निर्वाचक का नाम : फूलादेवी<br>पति का नाम: बलिस्टरसिंह<br>गृह संख्या : 314<br>उम्र : 70 लिंग : महिला             |
| 319 | SSP2516169 | निर्वाचक का नाम : बालस्टर सिंह<br>पिता का नाम: जगन्नाथसिंह<br>गृह संख्या : 314<br>उम्र : 70 लिंग : पुरुष     | 320 | MVK1369891       | निर्वाचक का नाम : सरवेशसिंह<br>पिता का नाम: बलिस्टरसिंह<br>गृह संख्या : 314<br>उम्र : 52 लिंग : पुरुष       | 321 | MVK1369909       | निर्वाचक का नाम : सुनीता<br>पति का नाम: सरवेशसिंह<br>गृह संख्या : 314<br>उम्र : 50 लिंग : महिला                 |
| 322 | SSP0695874 | निर्वाचक का नाम : उषापाल<br>पति का नाम: अनिल कुमार<br>गृह संख्या : 314<br>उम्र : 47 लिंग : महिला             | 323 | MVK1369925       | निर्वाचक का नाम : सुनीलकुमार<br>पिता का नाम: बलिस्टर सिंह<br>गृह संख्या : 314<br>उम्र : 46 लिंग : पुरुष     | 324 | MVK1369917       | निर्वाचक का नाम : अनिल कुमार<br>पिता का नाम: बलिस्टर सिंह<br>गृह संख्या : 314<br>उम्र : 45 लिंग : पुरुष         |
| 325 | SSP2249605 | निर्वाचक का नाम : नितिन पाल<br>पिता का नाम: सर्वेश सिंह<br>गृह संख्या : 314<br>उम्र : 22 लिंग : पुरुष        | 326 | MVK1369958       | निर्वाचक का नाम : अशोक कुमार<br>पिता का नाम: दुलीचन्द<br>गृह संख्या : 316<br>उम्र : 55 लिंग : पुरुष         | 327 | MVK1369966       | निर्वाचक का नाम : निर्मला<br>पति का नाम: अशोक कुमार<br>गृह संख्या : 316<br>उम्र : 50 लिंग : महिला               |
| 328 | SSP2071025 | निर्वाचक का नाम : शिवांगी कटारा<br>पिता का नाम: अशोक कुमार<br>गृह संख्या : 316<br>उम्र : 24 लिंग : महिला     | 329 | SSP2305415       | निर्वाचक का नाम : मानसी कटारा<br>पिता का नाम: अशोक कटारा<br>गृह संख्या : 316<br>उम्र : 21 लिंग : महिला      | 330 | MVK1369982       | निर्वाचक का नाम : जितेन्द्र<br>पिता का नाम: सोहनलाल<br>गृह संख्या : 319<br>उम्र : 43 लिंग : पुरुष               |

|     |            |  |             |     |                  |  |             |     |            |  |             |
|-----|------------|--|-------------|-----|------------------|--|-------------|-----|------------|--|-------------|
| 331 | SSP2171064 | निर्वाचक का नाम : सजला सैनी<br>पति का नाम: जितेंद्र कुमार<br>गृह संख्या : 319<br>उम्र : 39 लिंग : महिला                      | फोटो उपलब्ध | 332 | MVK1781962       | निर्वाचक का नाम : राजेन्द्र प्रसाद<br>पिता का नाम: ओम प्रकाश<br>गृह संख्या : 320<br>उम्र : 51 लिंग : पुरुष                 | फोटो उपलब्ध | 333 | MVK1781970 | निर्वाचक का नाम : रेनु<br>पति का नाम: राजेन्द्र प्रसाद<br>गृह संख्या : 320<br>उम्र : 42 लिंग : महिला                     | फोटो उपलब्ध |
| 334 | SSP2689016 | निर्वाचक का नाम : श्रेयस<br>पिता का नाम: तेज सिंह<br>गृह संख्या : 321<br>उम्र : 19 लिंग : पुरुष                              | फोटो उपलब्ध | 335 | MVK1795129       | निर्वाचक का नाम : कन्हैया लाल<br>पिता का नाम: मंगल सिंह<br>गृह संख्या : 327<br>उम्र : 44 लिंग : पुरुष                      | फोटो उपलब्ध | 336 | SSP0447516 | निर्वाचक का नाम : रिमझिम सैनी<br>पति का नाम: कन्हैया लाल<br>गृह संख्या : 327<br>उम्र : 38 लिंग : महिला                   | फोटो उपलब्ध |
| 337 | SSP1265560 | निर्वाचक का नाम : मन्जु सैनी<br>पति का नाम: राजेश सैनी<br>गृह संख्या : 390<br>उम्र : 34 लिंग : महिला                         | फोटो उपलब्ध | 338 | SSP2566438       | निर्वाचक का नाम : चंद्र कांत शर्मा<br>पिता का नाम: मदन लाल शर्मा<br>गृह संख्या : 511<br>उम्र : 62 लिंग : पुरुष             | फोटो उपलब्ध | 339 | SSP2566693 | निर्वाचक का नाम : संगीता शर्मा<br>पति का नाम: चंद्र कांत शर्मा<br>गृह संख्या : 511<br>उम्र : 56 लिंग : महिला             | फोटो उपलब्ध |
| 340 | MVK1778901 | निर्वाचक का नाम : किशना<br>पति का नाम: मिलापचन्द<br>गृह संख्या : 511<br>उम्र : 45 लिंग : महिला                               | फोटो उपलब्ध | 341 | SSP2566453       | निर्वाचक का नाम : निकिता शर्मा<br>पिता का नाम: चंद्र कांत शर्मा<br>गृह संख्या : 511<br>उम्र : 27 लिंग : महिला              | फोटो उपलब्ध | 342 | SSP2566677 | निर्वाचक का नाम : हर्षिता शर्मा<br>पिता का नाम: चंद्रकांत शर्मा<br>गृह संख्या : 511<br>उम्र : 27 लिंग : महिला            | फोटो उपलब्ध |
| 343 | SSP2565851 | निर्वाचक का नाम : विनायक शर्मा<br>पिता का नाम: चंद्रकांत शर्मा<br>गृह संख्या : 511<br>उम्र : 22 लिंग : पुरुष                 | फोटो उपलब्ध | 344 | RJ/09/072/102179 | निर्वाचक का नाम : मिलापचन्द<br>पिता का नाम: चुन्नीलाल<br>गृह संख्या : 512<br>उम्र : 52 लिंग : पुरुष                        | फोटो उपलब्ध | 345 | SSP2181352 | निर्वाचक का नाम : पूजा सैनी<br>पिता का नाम: मिलाप चंद<br>गृह संख्या : 512<br>उम्र : 24 लिंग : महिला                      | फोटो उपलब्ध |
| 346 | SSP2594521 | निर्वाचक का नाम : ललित सैनी<br>पिता का नाम: मिलाप चंद सैनी<br>गृह संख्या : 512<br>उम्र : 23 लिंग : पुरुष                     | फोटो उपलब्ध | 347 | SSP2634186       | निर्वाचक का नाम : हिमांशी गर्ग<br>पिता का नाम: विजय गर्ग<br>गृह संख्या : गुलाल कुंद सूरज पोल गेट<br>उम्र : 19 लिंग : महिला | फोटो उपलब्ध | 348 | SSP2043016 | निर्वाचक का नाम : राहुल सैनी<br>पिता का नाम: मधुर कुमार सैनी<br>गृह संख्या : सूरज पोल गेट बाहर<br>उम्र : 26 लिंग : पुरुष | फोटो उपलब्ध |
| 349 | SSP2633808 | निर्वाचक का नाम : दीपक गर्ग गर्ग<br>पिता का नाम: मुकेश चांद गर्ग गर्ग<br>गृह संख्या : सूरज पोल गेट<br>उम्र : 19 लिंग : पुरुष | फोटो उपलब्ध |     |                  |  |             |     |            |  |             |

|     |            |  |             |     |            |  |             |     |            |  |             |
|-----|------------|--|-------------|-----|------------|--|-------------|-----|------------|--|-------------|
| 350 | SSP2369338 | निर्वाचक का नाम : विमला पति का नाम: ब्रिज मोहन गृह संख्या : 00 उम्र : 66 लिंग : महिला                    | फोटो उपलब्ध | 351 | SSP1911122 | निर्वाचक का नाम : रेखा रानी पति का नाम: धनेश कुमार गृह संख्या : 0 उम्र : 36 लिंग : महिला                 | फोटो उपलब्ध | 352 | SSP1911130 | निर्वाचक का नाम : सुनील कुमार पति का नाम: प्रदीप कुमार गृह संख्या : 0 उम्र : 26 लिंग : पुरुष             | फोटो उपलब्ध |
| 353 | SSP0583302 | निर्वाचक का नाम : रामा देवी पति का नाम: गोपाल प्रसाद गृह संख्या : 16 उम्र : 38 लिंग : महिला              | फोटो उपलब्ध | 354 | SSP0521781 | निर्वाचक का नाम : दीपक सैनी पति का नाम: गोपाल सैनी गृह संख्या : 16 उम्र : 37 लिंग : पुरुष                | फोटो उपलब्ध | 355 | SSP1728179 | निर्वाचक का नाम : राधा पति का नाम: दीपक गृह संख्या : 20 उम्र : 39 लिंग : महिला                           | फोटो उपलब्ध |
| 356 | SSP2154466 | निर्वाचक का नाम : राहुल सैनी पति का नाम: नीतू सिंह सैनी गृह संख्या : 23/197 उम्र : 23 लिंग : पुरुष       | फोटो उपलब्ध | 357 | SSP1265883 | निर्वाचक का नाम : शीतल सैनी पति का नाम: सोनू सैनी गृह संख्या : 23ध136 उम्र : 33 लिंग : महिला             | फोटो उपलब्ध | 358 | SSP1265909 | निर्वाचक का नाम : सोनू सैनी पति का नाम: गजराज सिंह गृह संख्या : 23ध136 उम्र : 33 लिंग : पुरुष            | फोटो उपलब्ध |
| 359 | SSP1265628 | निर्वाचक का नाम : चन्द्र प्रकाश सैनी पति का नाम: नारायण सिंह सैनी गृह संख्या : 25 उम्र : 30 लिंग : पुरुष | फोटो उपलब्ध | 360 | SSP0612051 | निर्वाचक का नाम : विष्णु कुमार पति का नाम: पुरण मल गृह संख्या : 26 उम्र : 57 लिंग : पुरुष                | फोटो उपलब्ध | 361 | SSP0521674 | निर्वाचक का नाम : गीता देवी पति का नाम: विष्णु सैनी गृह संख्या : 26 उम्र : 35 लिंग : महिला               | फोटो उपलब्ध |
| 362 | SSP1265875 | निर्वाचक का नाम : विष्णु सैनी पति का नाम: राजेश कुमार सैनी गृह संख्या : 26 उम्र : 31 लिंग : महिला        | फोटो उपलब्ध | 363 | SSP1608694 | निर्वाचक का नाम : एकता सैनी पति का नाम: विष्णु कुमार सैनी गृह संख्या : 26 उम्र : 29 लिंग : महिला         | फोटो उपलब्ध | 364 | SSP2181386 | निर्वाचक का नाम : गिरीश सैनी पति का नाम: विष्णु सैनी गृह संख्या : 26 उम्र : 24 लिंग : पुरुष              | फोटो उपलब्ध |
| 365 | SSP0611897 | निर्वाचक का नाम : नाहर सिंह पति का नाम: लल्लूराम गृह संख्या : 26/33 उम्र : 41 लिंग : पुरुष               | फोटो उपलब्ध | 366 | SSP0654137 | निर्वाचक का नाम : ललिता देवी पति का नाम: नाहर सिंह गृह संख्या : 26/33 उम्र : 40 लिंग : महिला             | फोटो उपलब्ध | 367 | SSP0521583 | निर्वाचक का नाम : जगदीश कुमार पति का नाम: रोशनलाल गृह संख्या : 26/34 उम्र : 35 लिंग : पुरुष              | फोटो उपलब्ध |
| 368 | SSP0343822 | निर्वाचक का नाम : महेन्द्र पति का नाम: नत्थी गृह संख्या : 26/135 उम्र : 58 लिंग : पुरुष                  | फोटो उपलब्ध | 369 | SSP0343830 | निर्वाचक का नाम : मुरारी पति का नाम: महेन्द्र गृह संख्या : 26/135 उम्र : 41 लिंग : पुरुष                 | फोटो उपलब्ध | 370 | SSP1068139 | निर्वाचक का नाम : सुरेन्द्रकुमार पति का नाम: महेन्द्रसिंह गृह संख्या : 26/135 उम्र : 35 लिंग : पुरुष     | फोटो उपलब्ध |
| 371 | SSP1883420 | निर्वाचक का नाम : हेमा पति का नाम: सुरेन्द्र कुमार गृह संख्या : 26/135 उम्र : 30 लिंग : महिला            | फोटो उपलब्ध | 372 | SSP0258020 | निर्वाचक का नाम : नरेश कुमार सैनी पति का नाम: नारायण लाल सैनी गृह संख्या : 26/180 उम्र : 41 लिंग : पुरुष | फोटो उपलब्ध | 373 | SSP0256925 | निर्वाचक का नाम : नवीन कुमार सैनी पति का नाम: नारायण लाल सैनी गृह संख्या : 26/180 उम्र : 37 लिंग : पुरुष | फोटो उपलब्ध |
| 374 | SSP0744185 | निर्वाचक का नाम : नीरज देवी पति का नाम: बिशनलाल गृह संख्या : 26/358 उम्र : 41 लिंग : महिला               | फोटो उपलब्ध | 375 | SSP0654160 | निर्वाचक का नाम : ओमप्रकाश पति का नाम: पूरन गृह संख्या : 26/371 उम्र : 39 लिंग : पुरुष                   | फोटो उपलब्ध | 376 | SSP0654178 | निर्वाचक का नाम : पुष्पा देवी पति का नाम: ओमप्रकाश गृह संख्या : 26/371 उम्र : 36 लिंग : महिला            | फोटो उपलब्ध |
| 377 | SSP0654186 | निर्वाचक का नाम : निशा देवी पति का नाम: जितेन्द्र गृह संख्या : 26/371 उम्र : 34 लिंग : महिला             | फोटो उपलब्ध | 378 | SSP2307510 | निर्वाचक का नाम : डॉली सैनी पति का नाम: ओमप्रकाश सैनी गृह संख्या : 26/371 उम्र : 21 लिंग : महिला         | फोटो उपलब्ध | 379 | SSP0654152 | निर्वाचक का नाम : टीकम पति का नाम: गोपाल गृह संख्या : 26/372 उम्र : 34 लिंग : पुरुष                      | फोटो उपलब्ध |

|     |                  |  |             |     |                  |   |             |     |                  |  |             |
|-----|------------------|--|-------------|-----|------------------|---|-------------|-----|------------------|--|-------------|
| 380 | SSP2364339       | निर्वाचक का नाम : हेमा पति का नाम: टिकम गृह संख्या : 26/372 उम्र : 25 लिंग : महिला                           | फोटो उपलब्ध | 381 | SSP1265669       | निर्वाचक का नाम : कपूर चंद सैनी पिता का नाम: मदन लाल सैनी गृह संख्या : 26ध359 उम्र : 41 लिंग : पुरुष      | फोटो उपलब्ध | 382 | SSP1265677       | निर्वाचक का नाम : सुषमा सैनी पिता का नाम: कपूर चन्द सैनी गृह संख्या : 26ध359 उम्र : 35 लिंग : महिला    | फोटो उपलब्ध |
| 383 | SSP1265651       | निर्वाचक का नाम : संगीता सैनी पति का नाम: संजय कुमार गृह संख्या : 26ध359 उम्र : 33 लिंग : महिला              | फोटो उपलब्ध | 384 | SSP1265594       | निर्वाचक का नाम : राजू पिता का नाम: देवी सिंह गृह संख्या : 26ध369 उम्र : 37 लिंग : पुरुष                  | फोटो उपलब्ध | 385 | SSP1265586       | निर्वाचक का नाम : तुलसा पति का नाम: राजू गृह संख्या : 26ध369 उम्र : 35 लिंग : महिला                    | फोटो उपलब्ध |
| 386 | SSP1265842       | निर्वाचक का नाम : जितेन्द्र पिता का नाम: पूरन सिंह गृह संख्या : 26ध391 उम्र : 43 लिंग : पुरुष                | फोटो उपलब्ध | 387 | SSP0521682       | निर्वाचक का नाम : नीरू पिता का नाम: करन सिंह गृह संख्या : 46 उम्र : 43 लिंग : पुरुष                       | फोटो उपलब्ध | 388 | SSP0521690       | निर्वाचक का नाम : रंजना पति का नाम: राजू सैनी गृह संख्या : 46 उम्र : 40 लिंग : महिला                   | फोटो उपलब्ध |
| 389 | SSP2520906       | निर्वाचक का नाम : पूजा सैनी पति का नाम: बीरू गृह संख्या : 46 उम्र : 27 लिंग : महिला                          | फोटो उपलब्ध | 390 | SSP2354892       | निर्वाचक का नाम : प्रशांत सैनी पिता का नाम: विजय कुमार सैनी गृह संख्या : 63 उम्र : 25 लिंग : पुरुष        | फोटो उपलब्ध | 391 | SSP1265834       | निर्वाचक का नाम : अनुज कुमार पिता का नाम: किशोर कुमार गृह संख्या : 73 उम्र : 31 लिंग : पुरुष           | फोटो उपलब्ध |
| 392 | SSP1353291       | निर्वाचक का नाम : कुसुम पति का नाम: गुड्डू गृह संख्या : 73 उम्र : 31 लिंग : महिला                            | फोटो उपलब्ध | 393 | SSP2146348       | निर्वाचक का नाम : दीपा पति का नाम: नरेश कुमार सैनी गृह संख्या : 81 उम्र : 34 लिंग : महिला                 | फोटो उपलब्ध | 394 | SSP1353358       | निर्वाचक का नाम : सुनीता पति का नाम: राजू गृह संख्या : 95 उम्र : 42 लिंग : महिला                       | फोटो उपलब्ध |
| 395 | SSP1265693       | निर्वाचक का नाम : रामवती पति का नाम: शिवलाल सैनी गृह संख्या : 108A उम्र : 62 लिंग : महिला                    | फोटो उपलब्ध | 396 | SSP2145290       | निर्वाचक का नाम : मोहित कुमार पिता का नाम: राजबहादुर चौहान गृह संख्या : 123 उम्र : 24 लिंग : पुरुष        | फोटो उपलब्ध | 397 | SSP2545069       | निर्वाचक का नाम : नल्थी लाल चौहान पिता का नाम: भोरीया राम सैनी गृह संख्या : 125 उम्र : 86 लिंग : पुरुष | फोटो उपलब्ध |
| 398 | RJ/09/072/102144 | निर्वाचक का नाम : कस्तुरी पति का नाम: नल्थीलाल गृह संख्या : 125 उम्र : 77 लिंग : महिला                       | फोटो उपलब्ध | 399 | RJ/09/072/102117 | निर्वाचक का नाम : राजेन्द्रकुमार पिता का नाम: नल्थीलाल गृह संख्या : 125 उम्र : 57 लिंग : पुरुष            | फोटो उपलब्ध | 400 | RJ/09/072/102251 | निर्वाचक का नाम : राजबहादुर पिता का नाम: नल्थीलाल गृह संख्या : 125 उम्र : 54 लिंग : पुरुष              | फोटो उपलब्ध |
| 401 | RJ/09/072/102143 | निर्वाचक का नाम : लीलावती पति का नाम: राजेन्द्रकुमार गृह संख्या : 125 उम्र : 52 लिंग : महिला                 | फोटो उपलब्ध | 402 | RJ/09/072/102145 | निर्वाचक का नाम : रेखा पति का नाम: राजबहादुर गृह संख्या : 125 उम्र : 51 लिंग : महिला                      | फोटो उपलब्ध | 403 | SSP1265859       | निर्वाचक का नाम : सचिन चौहान पिता का नाम: राजेन्द्र कुमार गृह संख्या : 125 उम्र : 30 लिंग : पुरुष      | फोटो उपलब्ध |
| 404 | SSP1265867       | निर्वाचक का नाम : एकता चौहान पिता का नाम: राजेन्द्र कुमार चौहान गृह संख्या : 125 उम्र : 30 लिंग : महिला      | फोटो उपलब्ध | 405 | SSP1137124       | निर्वाचक का नाम : विपिन कुमार चौहान पिता का नाम: राज बहादुर चौहान गृह संख्या : 125 उम्र : 30 लिंग : पुरुष | फोटो उपलब्ध | 406 | SSP2042976       | निर्वाचक का नाम : वर्षा चौहान पिता का नाम: राजबहादुर चौहान गृह संख्या : 125 उम्र : 26 लिंग : महिला     | फोटो उपलब्ध |
| 407 | SSP2545077       | निर्वाचक का नाम : केवल कृष्ण चौहान पिता का नाम: राजेंद्र कुमार चौहान गृह संख्या : 125 उम्र : 25 लिंग : पुरुष | फोटो उपलब्ध | 408 | RJ/09/072/102255 | निर्वाचक का नाम : रामोदेवी पति का नाम: भगवानसिंह गृह संख्या : 126 उम्र : 70 लिंग : महिला                  | फोटो उपलब्ध | 409 | RJ/09/072/102499 | निर्वाचक का नाम : अशोककुमार पिता का नाम: भगवानसिंह गृह संख्या : 126 उम्र : 54 लिंग : पुरुष             | फोटो उपलब्ध |

|     |                  |   |             |     |                  |  |             |     |                  |  |             |
|-----|------------------|---|-------------|-----|------------------|--|-------------|-----|------------------|--|-------------|
| 410 | MVK1645514       | निर्वाचक का नाम : दीपक<br>पिता का नाम: भगवान सिंह<br>गृह संख्या : 126<br>उम्र : 46 लिंग : पुरुष       | फोटो उपलब्ध | 411 | SSP0373282       | निर्वाचक का नाम : विमला<br>पति का नाम: दीपक<br>गृह संख्या : 126<br>उम्र : 43 लिंग : महिला            | फोटो उपलब्ध | 412 | SSP0521823       | निर्वाचक का नाम : भवर सैनी<br>पिता का नाम: दुर्गाप्रसाद<br>गृह संख्या : 126<br>उम्र : 38 लिंग : पुरुष  | फोटो उपलब्ध |
| 413 | MVK1876499       | निर्वाचक का नाम : हेमंत कुमार<br>पिता का नाम: छोटेला<br>गृह संख्या : 126<br>उम्र : 38 लिंग : पुरुष    | फोटो उपलब्ध | 414 | SSP0521831       | निर्वाचक का नाम : कुलशेखर<br>पिता का नाम: अशोक कुमार<br>गृह संख्या : 126<br>उम्र : 36 लिंग : पुरुष   | फोटो उपलब्ध | 415 | SSP1353259       | निर्वाचक का नाम : पुष्या<br>पति का नाम: भवर सिंह<br>गृह संख्या : 126<br>उम्र : 34 लिंग : महिला         | फोटो उपलब्ध |
| 416 | SSP2490472       | निर्वाचक का नाम : दिनेश<br>पिता का नाम: मदन लाल<br>गृह संख्या : 126<br>उम्र : 23 लिंग : पुरुष         | फोटो उपलब्ध | 417 | MVK1368711       | निर्वाचक का नाम : निरोतीदेवी<br>पति का नाम: किसनलाल<br>गृह संख्या : 127<br>उम्र : 72 लिंग : महिला    | फोटो उपलब्ध | 418 | RJ/09/072/102441 | निर्वाचक का नाम : नानगराम<br>पिता का नाम: किसनलाल<br>गृह संख्या : 127<br>उम्र : 57 लिंग : पुरुष        | फोटो उपलब्ध |
| 419 | RJ/09/072/102423 | निर्वाचक का नाम : किरन<br>पति का नाम: नानगराम<br>गृह संख्या : 127<br>उम्र : 56 लिंग : महिला           | फोटो उपलब्ध | 420 | RJ/09/072/102418 | निर्वाचक का नाम : भूपालसिंह<br>पिता का नाम: किसनलाल<br>गृह संख्या : 127<br>उम्र : 56 लिंग : पुरुष    | फोटो उपलब्ध | 421 | RJ/09/072/102422 | निर्वाचक का नाम : लक्ष्मी<br>पति का नाम: भूपालसिंह<br>गृह संख्या : 127<br>उम्र : 55 लिंग : महिला       | फोटो उपलब्ध |
| 422 | SSP0521237       | निर्वाचक का नाम : श्याम<br>पिता का नाम: किसनलाल<br>गृह संख्या : 127<br>उम्र : 55 लिंग : पुरुष         | फोटो उपलब्ध | 423 | RJ/09/072/102529 | निर्वाचक का नाम : हीरालाल<br>पिता का नाम: किसनलाल<br>गृह संख्या : 127<br>उम्र : 54 लिंग : पुरुष      | फोटो उपलब्ध | 424 | MVK1368729       | निर्वाचक का नाम : अर्चना<br>पति का नाम: श्याम<br>गृह संख्या : 127<br>उम्र : 53 लिंग : महिला            | फोटो उपलब्ध |
| 425 | SSP2548857       | निर्वाचक का नाम : शबनम सैनी<br>पिता का नाम: भूपाल<br>गृह संख्या : 127<br>उम्र : 25 लिंग : महिला       | फोटो उपलब्ध | 426 | SSP2548865       | निर्वाचक का नाम : विशाल<br>पिता का नाम: भूपाल<br>गृह संख्या : 127<br>उम्र : 25 लिंग : पुरुष          | फोटो उपलब्ध | 427 | SSP2148716       | निर्वाचक का नाम : विष्णु सैनी<br>पिता का नाम: नानगा सैनी<br>गृह संख्या : 127<br>उम्र : 23 लिंग : पुरुष | फोटो उपलब्ध |
| 428 | SSP2654952       | निर्वाचक का नाम : प्रदीप<br>पिता का नाम: श्याम<br>गृह संख्या : 127<br>उम्र : 23 लिंग : पुरुष          | फोटो उपलब्ध | 429 | SSP2662799       | निर्वाचक का नाम : छोटू<br>पिता का नाम: श्याम सैनी<br>गृह संख्या : 127<br>उम्र : 22 लिंग : पुरुष      | फोटो उपलब्ध | 430 | RJ/09/072/102479 | निर्वाचक का नाम : कमला<br>पिता का नाम: भगवतप्रसाद<br>गृह संख्या : 129<br>उम्र : 77 लिंग : महिला        | फोटो उपलब्ध |
| 431 | RJ/09/072/102490 | निर्वाचक का नाम : राजेशकुमार<br>पिता का नाम: भगवतप्रसाद<br>गृह संख्या : 129<br>उम्र : 57 लिंग : पुरुष | फोटो उपलब्ध | 432 | RJ/09/072/102473 | निर्वाचक का नाम : फूलवती<br>पति का नाम: चन्द्रशेखर<br>गृह संख्या : 129<br>उम्र : 57 लिंग : महिला     | फोटो उपलब्ध | 433 | RJ/09/072/102472 | निर्वाचक का नाम : लक्ष्मी<br>पति का नाम: राजेश कुमार<br>गृह संख्या : 129<br>उम्र : 53 लिंग : महिला     | फोटो उपलब्ध |
| 434 | MVK1368737       | निर्वाचक का नाम : विजय<br>पिता का नाम: चन्द्रशेखर<br>गृह संख्या : 129<br>उम्र : 43 लिंग : पुरुष       | फोटो उपलब्ध | 435 | SSP2148708       | निर्वाचक का नाम : शिवम सैनी<br>पिता का नाम: चंद्रशेखर<br>गृह संख्या : 129<br>उम्र : 24 लिंग : पुरुष  | फोटो उपलब्ध | 436 | RJ/09/072/102090 | निर्वाचक का नाम : प्रहलाद<br>पिता का नाम: कन्हैयालाल<br>गृह संख्या : 130<br>उम्र : 54 लिंग : पुरुष     | फोटो उपलब्ध |
| 437 | RJ/09/072/102118 | निर्वाचक का नाम : राधा<br>पति का नाम: प्रहलाद<br>गृह संख्या : 130<br>उम्र : 52 लिंग : महिला           | फोटो उपलब्ध | 438 | RJ/09/072/102146 | निर्वाचक का नाम : बच्चूसिंह<br>पिता का नाम: कन्हैयालाल<br>गृह संख्या : 130<br>उम्र : 51 लिंग : पुरुष | फोटो उपलब्ध | 439 | MVK1368745       | निर्वाचक का नाम : लक्ष्मी<br>पति का नाम: बच्चूसिंह<br>गृह संख्या : 130<br>उम्र : 47 लिंग : महिला       | फोटो उपलब्ध |

|     |                  |  |             |     |                  |   |             |     |                  |   |             |
|-----|------------------|--|-------------|-----|------------------|---|-------------|-----|------------------|---|-------------|
| 440 | SSP1943455       | निर्वाचक का नाम : मोहित सैनी<br>पिता का नाम: बच्चु सिंह<br>गृह संख्या : 130<br>उम्र : 25 लिंग : पुरुष      | फोटो उपलब्ध | 441 | SSP2149342       | निर्वाचक का नाम : शानू सैनी<br>पिता का नाम: प्रहलाद सिंह<br>गृह संख्या : 130<br>उम्र : 24 लिंग : पुरुष      | फोटो उपलब्ध | 442 | SSP2587913       | निर्वाचक का नाम : ब्रजलता<br>पिता का नाम: प्रहलाद<br>गृह संख्या : 130<br>उम्र : 20 लिंग : महिला           | फोटो उपलब्ध |
| 443 | RJ/09/072/102436 | निर्वाचक का नाम : खिल्लो<br>पति का नाम: छतरसिंह<br>गृह संख्या : 131<br>उम्र : 77 लिंग : महिला              | फोटो उपलब्ध | 444 | SSP0447524       | निर्वाचक का नाम : इन्द्रवती<br>पति का नाम: उम्मेदसिंह<br>गृह संख्या : 131<br>उम्र : 67 लिंग : महिला         | फोटो उपलब्ध | 445 | SSP2033413       | निर्वाचक का नाम : शीला<br>पति का नाम: शेरसिंह<br>गृह संख्या : 132<br>उम्र : 77 लिंग : महिला               | फोटो उपलब्ध |
| 446 | RJ/09/072/102224 | निर्वाचक का नाम : शेरसिंह<br>पिता का नाम: हरीकिशन<br>गृह संख्या : 132<br>उम्र : 72 लिंग : पुरुष            | फोटो उपलब्ध | 447 | RJ/09/072/102460 | निर्वाचक का नाम : गंगा<br>पति का नाम: लल्लूराम<br>गृह संख्या : 133<br>उम्र : 77 लिंग : महिला                | फोटो उपलब्ध | 448 | RJ/09/072/102336 | निर्वाचक का नाम : अनारदेवी<br>पति का नाम: महेन्द्रसिंह<br>गृह संख्या : 135<br>उम्र : 57 लिंग : महिला      | फोटो उपलब्ध |
| 449 | MVK1632306       | निर्वाचक का नाम : विजेन्द्रसिंह<br>पिता का नाम: नन्धीसिंह<br>गृह संख्या : 135<br>उम्र : 57 लिंग : पुरुष    | फोटो उपलब्ध | 450 | RJ/09/072/102338 | निर्वाचक का नाम : मछला<br>पति का नाम: विजेन्द्रसिंह<br>गृह संख्या : 135<br>उम्र : 52 लिंग : महिला           | फोटो उपलब्ध | 451 | SSP1883339       | निर्वाचक का नाम : योगेश बघेल<br>पिता का नाम: बुजेन्द्र सिंह<br>गृह संख्या : 135<br>उम्र : 26 लिंग : पुरुष | फोटो उपलब्ध |
| 452 | RJ/09/072/102308 | निर्वाचक का नाम : गजराज सिंह<br>पिता का नाम: रघुवीरसिंह<br>गृह संख्या : 136<br>उम्र : 59 लिंग : पुरुष      | फोटो उपलब्ध | 453 | RJ/09/072/102215 | निर्वाचक का नाम : गुडडी<br>पति का नाम: कल्लू<br>गृह संख्या : 136<br>उम्र : 57 लिंग : महिला                  | फोटो उपलब्ध | 454 | SSP0447540       | निर्वाचक का नाम : राजूसिंह<br>पिता का नाम: रघुवीर सिंह<br>गृह संख्या : 136<br>उम्र : 43 लिंग : पुरुष      | फोटो उपलब्ध |
| 455 | SSP0521815       | निर्वाचक का नाम : जितेन्द्र सैनी<br>पिता का नाम: रघुवीर सिंह<br>गृह संख्या : 136<br>उम्र : 35 लिंग : पुरुष | फोटो उपलब्ध | 456 | SSP1265891       | निर्वाचक का नाम : पुष्पेन्द्र सिंह<br>पिता का नाम: गजराज सिंह<br>गृह संख्या : 136<br>उम्र : 34 लिंग : पुरुष | फोटो उपलब्ध | 457 | SSP1265917       | निर्वाचक का नाम : रिकू सैनी<br>पिता का नाम: गजराज सिंह<br>गृह संख्या : 136<br>उम्र : 31 लिंग : पुरुष      | फोटो उपलब्ध |
| 458 | SSP2181469       | निर्वाचक का नाम : रचना<br>पति का नाम: रिकू सैनी<br>गृह संख्या : 136<br>उम्र : 25 लिंग : महिला              | फोटो उपलब्ध | 459 | RJ/09/072/102219 | निर्वाचक का नाम : रामचन्द्र<br>पिता का नाम: श्रीनिवास<br>गृह संख्या : 137<br>उम्र : 72 लिंग : पुरुष         | फोटो उपलब्ध | 460 | RJ/09/072/102212 | निर्वाचक का नाम : कस्तुरी<br>पति का नाम: रामचन्द्र<br>गृह संख्या : 137<br>उम्र : 67 लिंग : महिला          | फोटो उपलब्ध |
| 461 | RJ/09/072/102318 | निर्वाचक का नाम : गोपाल<br>पिता का नाम: केदार<br>गृह संख्या : 138<br>उम्र : 62 लिंग : पुरुष                | फोटो उपलब्ध | 462 | RJ/09/072/102495 | निर्वाचक का नाम : गंगा<br>पति का नाम: गोपाल<br>गृह संख्या : 138<br>उम्र : 62 लिंग : महिला                   | फोटो उपलब्ध | 463 | MVK1554484       | निर्वाचक का नाम : शंकर सिंह<br>पिता का नाम: गोपाल<br>गृह संख्या : 138<br>उम्र : 49 लिंग : पुरुष           | फोटो उपलब्ध |
| 464 | MVK1554492       | निर्वाचक का नाम : सरोज<br>पति का नाम: शंकर सिंह<br>गृह संख्या : 138<br>उम्र : 45 लिंग : महिला              | फोटो उपलब्ध | 465 | SSP2181378       | निर्वाचक का नाम : दीपक सैनी<br>पिता का नाम: शंकर सैनी<br>गृह संख्या : 138<br>उम्र : 25 लिंग : पुरुष         | फोटो उपलब्ध | 466 | SSP2181410       | निर्वाचक का नाम : मनीष सैनी<br>पिता का नाम: शंकर सिंह<br>गृह संख्या : 138<br>उम्र : 23 लिंग : पुरुष       | फोटो उपलब्ध |
| 467 | RJ/09/072/102579 | निर्वाचक का नाम : पूरण<br>पिता का नाम: केदार<br>गृह संख्या : 139<br>उम्र : 67 लिंग : पुरुष                 | फोटो उपलब्ध | 468 | SSP2151165       | निर्वाचक का नाम : अमर सिंह<br>पिता का नाम: किशन लाल<br>गृह संख्या : 140<br>उम्र : 82 लिंग : पुरुष           | फोटो उपलब्ध | 469 | RJ/09/072/102210 | निर्वाचक का नाम : रामदेवी<br>पति का नाम: अमरसिंह<br>गृह संख्या : 140<br>उम्र : 77 लिंग : महिला            | फोटो उपलब्ध |

|     |                  |  |             |     |                  |  |             |     |                  |   |             |
|-----|------------------|--|-------------|-----|------------------|--|-------------|-----|------------------|---|-------------|
| 470 | RJ/09/072/102565 | निर्वाचक का नाम : ओंकारसिंह<br>पिता का नाम: अमरसिंह<br>गृह संख्या : 140<br>उम्र : 62 लिंग : पुरुष          | फोटो उपलब्ध | 471 | RJ/09/072/102158 | निर्वाचक का नाम : गोपालप्रसाद<br>पिता का नाम: अमरसिंह<br>गृह संख्या : 140<br>उम्र : 59 लिंग : पुरुष      | फोटो उपलब्ध | 472 | RJ/09/072/102564 | निर्वाचक का नाम : लक्ष्मी<br>पति का नाम: ओंकारसिंह<br>गृह संख्या : 140<br>उम्र : 59 लिंग : महिला      | फोटो उपलब्ध |
| 473 | RJ/09/072/102170 | निर्वाचक का नाम : सुरेशचन्द्र<br>पिता का नाम: अमरसिंह<br>गृह संख्या : 140<br>उम्र : 56 लिंग : पुरुष        | फोटो उपलब्ध | 474 | RJ/09/072/102262 | निर्वाचक का नाम : रमेशचन्द्र<br>पिता का नाम: अमरसिंह<br>गृह संख्या : 140<br>उम्र : 54 लिंग : पुरुष       | फोटो उपलब्ध | 475 | MVK1368786       | निर्वाचक का नाम : विमला<br>पति का नाम: रमेशचन्द्र<br>गृह संख्या : 140<br>उम्र : 47 लिंग : महिला       | फोटो उपलब्ध |
| 476 | SSP0583310       | निर्वाचक का नाम : जवाहर सिंह<br>पिता का नाम: ओंकार सिंह<br>गृह संख्या : 140<br>उम्र : 41 लिंग : पुरुष      | फोटो उपलब्ध | 477 | SSP1265933       | निर्वाचक का नाम : उन्नति सिंह<br>पति का नाम: जवाहर सिंह<br>गृह संख्या : 140<br>उम्र : 40 लिंग : महिला    | फोटो उपलब्ध | 478 | SSP0583328       | निर्वाचक का नाम : धर्मेन्द्र<br>पिता का नाम: ओंकार सिंह<br>गृह संख्या : 140<br>उम्र : 39 लिंग : पुरुष | फोटो उपलब्ध |
| 479 | SSP0611848       | निर्वाचक का नाम : दिनेश<br>पिता का नाम: प्रकाश<br>गृह संख्या : 140<br>उम्र : 36 लिंग : पुरुष               | फोटो उपलब्ध | 480 | SSP1884048       | निर्वाचक का नाम : रामदेई कुमारी<br>पति का नाम: दिनेश<br>गृह संख्या : 140<br>उम्र : 32 लिंग : महिला       | फोटो उपलब्ध | 481 | SSP1775568       | निर्वाचक का नाम : पूनम सैनी<br>पति का नाम: धर्मेन्द्र<br>गृह संख्या : 140<br>उम्र : 31 लिंग : महिला   | फोटो उपलब्ध |
| 482 | SSP2370062       | निर्वाचक का नाम : रमन सैनी<br>पिता का नाम: रमेश चंद सैनी<br>गृह संख्या : 140<br>उम्र : 21 लिंग : पुरुष     | फोटो उपलब्ध | 483 | RJ/09/072/102213 | निर्वाचक का नाम : दया<br>पति का नाम: देवीसिंह<br>गृह संख्या : 141<br>उम्र : 57 लिंग : महिला              | फोटो उपलब्ध | 484 | SSP0695858       | निर्वाचक का नाम : सुनीता<br>पति का नाम: कृष्ण मुरारी<br>गृह संख्या : 141<br>उम्र : 47 लिंग : महिला    | फोटो उपलब्ध |
| 485 | MVK1554500       | निर्वाचक का नाम : कृष्णमुरारी<br>पिता का नाम: श्री देवी सिंह<br>गृह संख्या : 141<br>उम्र : 43 लिंग : पुरुष | फोटो उपलब्ध | 486 | RJ/09/072/102156 | निर्वाचक का नाम : मुन्शीमनोहर<br>पिता का नाम: गोपाल<br>गृह संख्या : 142<br>उम्र : 82 लिंग : पुरुष        | फोटो उपलब्ध | 487 | RJ/09/072/102208 | निर्वाचक का नाम : आशा<br>पति का नाम: मुन्शीमनोहर<br>गृह संख्या : 142<br>उम्र : 77 लिंग : महिला        | फोटो उपलब्ध |
| 488 | RJ/09/072/102430 | निर्वाचक का नाम : लोकेश शर्मा<br>पिता का नाम: मुन्शीमनोहर<br>गृह संख्या : 142<br>उम्र : 57 लिंग : पुरुष    | फोटो उपलब्ध | 489 | RJ/09/072/102209 | निर्वाचक का नाम : विमला शर्मा<br>पति का नाम: लोकेश<br>गृह संख्या : 142<br>उम्र : 52 लिंग : महिला         | फोटो उपलब्ध | 490 | SSP1812122       | निर्वाचक का नाम : हेमलता<br>पति का नाम: कृष्ण कुमार<br>गृह संख्या : 142<br>उम्र : 35 लिंग : महिला     | फोटो उपलब्ध |
| 491 | SSP0930024       | निर्वाचक का नाम : रवि शर्मा<br>पिता का नाम: लोकेश शर्मा<br>गृह संख्या : 142<br>उम्र : 31 लिंग : पुरुष      | फोटो उपलब्ध | 492 | SSP1943489       | निर्वाचक का नाम : स्त्री शर्मा<br>पिता का नाम: लोकेश शर्मा<br>गृह संख्या : 142<br>उम्र : 25 लिंग : पुरुष | फोटो उपलब्ध | 493 | SSP0257279       | निर्वाचक का नाम : विमला<br>पति का नाम: होतीलाल<br>गृह संख्या : 143<br>उम्र : 47 लिंग : महिला          | फोटो उपलब्ध |
| 494 | SSP2147601       | निर्वाचक का नाम : राजेश सैनी<br>पिता का नाम: होती लाल<br>गृह संख्या : 143<br>उम्र : 24 लिंग : पुरुष        | फोटो उपलब्ध | 495 | MVK1634534       | निर्वाचक का नाम : रामभरोसी<br>पिता का नाम: बालनारायण<br>गृह संख्या : 145<br>उम्र : 77 लिंग : पुरुष       | फोटो उपलब्ध | 496 | RJ/09/072/102066 | निर्वाचक का नाम : मूलोदेवी<br>पति का नाम: रामभरोसी<br>गृह संख्या : 145<br>उम्र : 72 लिंग : महिला      | फोटो उपलब्ध |
| 497 | RJ/09/072/102530 | निर्वाचक का नाम : सुशीलादेवी<br>पति का नाम: गौरीशंकर<br>गृह संख्या : 145<br>उम्र : 51 लिंग : महिला         | फोटो उपलब्ध | 498 | SSP1265602       | निर्वाचक का नाम : नन्द किशोर सैनी<br>पिता का नाम: रामभरोसी<br>गृह संख्या : 145<br>उम्र : 38 लिंग : पुरुष | फोटो उपलब्ध | 499 | SSP1265610       | निर्वाचक का नाम : विक्रम सैनी<br>पिता का नाम: गौरी शंकर<br>गृह संख्या : 145<br>उम्र : 29 लिंग : पुरुष | फोटो उपलब्ध |

|     |                  |   |             |     |                  |   |             |     |                  |  |             |
|-----|------------------|---|-------------|-----|------------------|---|-------------|-----|------------------|--|-------------|
| 500 | RJ/09/072/102229 | निर्वाचक का नाम : श्यामबाबू<br>पिता का नाम: पूरणमल<br>गृह संख्या : 146<br>उम्र : 58 लिंग : पुरुष      | फोटो उपलब्ध | 501 | RJ/09/072/102216 | निर्वाचक का नाम : कमला<br>पति का नाम: श्यामबाबू<br>गृह संख्या : 146<br>उम्र : 56 लिंग : महिला             | फोटो उपलब्ध | 502 | MVK1782077       | निर्वाचक का नाम : पवन कुमार सैनी<br>पिता का नाम: श्यामबाबू<br>गृह संख्या : 146<br>उम्र : 39 लिंग : पुरुष | फोटो उपलब्ध |
| 503 | SSP1812106       | निर्वाचक का नाम : ऋतिका<br>पति का नाम: पवनकुमार सैनी<br>गृह संख्या : 146<br>उम्र : 39 लिंग : महिला    | फोटो उपलब्ध | 504 | RJ/09/072/102258 | निर्वाचक का नाम : महेशचन्द्र<br>पिता का नाम: कालीचरण<br>गृह संख्या : 147<br>उम्र : 67 लिंग : पुरुष        | फोटो उपलब्ध | 505 | RJ/09/072/102281 | निर्वाचक का नाम : सुनीता<br>पति का नाम: महेशचन्द्र<br>गृह संख्या : 147<br>उम्र : 62 लिंग : महिला         | फोटो उपलब्ध |
| 506 | RJ/09/072/102259 | निर्वाचक का नाम : राजकुमार<br>पिता का नाम: कालीचरण<br>गृह संख्या : 147<br>उम्र : 62 लिंग : पुरुष      | फोटो उपलब्ध | 507 | SSP1453190       | निर्वाचक का नाम : अनीता देवी<br>पति का नाम: राजकुमार सैनी<br>गृह संख्या : 147<br>उम्र : 55 लिंग : महिला   | फोटो उपलब्ध | 508 | SSP1728195       | निर्वाचक का नाम : अंशुल<br>पिता का नाम: महेश चन्द्र सैनी<br>गृह संख्या : 147<br>उम्र : 42 लिंग : पुरुष   | फोटो उपलब्ध |
| 509 | SSP0816553       | निर्वाचक का नाम : धर्मेन्द्र<br>पिता का नाम: राजकुमार<br>गृह संख्या : 147<br>उम्र : 36 लिंग : पुरुष   | फोटो उपलब्ध | 510 | SSP1728203       | निर्वाचक का नाम : हेमलता सैनी<br>पति का नाम: धर्मेन्द्र<br>गृह संख्या : 147<br>उम्र : 33 लिंग : महिला     | फोटो उपलब्ध | 511 | RJ/09/072/102220 | निर्वाचक का नाम : अंगूरी<br>पति का नाम: कुवरपाल<br>गृह संख्या : 148<br>उम्र : 77 लिंग : महिला            | फोटो उपलब्ध |
| 512 | MVK1368794       | निर्वाचक का नाम : नीतू सेनी<br>पिता का नाम: कुवरपाल<br>गृह संख्या : 148<br>उम्र : 46 लिंग : पुरुष     | फोटो उपलब्ध | 513 | MVK1368802       | निर्वाचक का नाम : पिंकी<br>पति का नाम: नीतू<br>गृह संख्या : 148<br>उम्र : 44 लिंग : महिला                 | फोटो उपलब्ध | 514 | MVK1368810       | निर्वाचक का नाम : हरिसिंह<br>पिता का नाम: लटूरराम<br>गृह संख्या : 149<br>उम्र : 74 लिंग : पुरुष          | फोटो उपलब्ध |
| 515 | RJ/09/072/102363 | निर्वाचक का नाम : नारायणलाल<br>पिता का नाम: लटूर<br>गृह संख्या : 149<br>उम्र : 67 लिंग : पुरुष        | फोटो उपलब्ध | 516 | MVK1368828       | निर्वाचक का नाम : रामदुलारी<br>पति का नाम: हरिसिंह<br>गृह संख्या : 149<br>उम्र : 67 लिंग : महिला          | फोटो उपलब्ध | 517 | SSP0521245       | निर्वाचक का नाम : किशन सिंह<br>पिता का नाम: हरी सिंह<br>गृह संख्या : 149<br>उम्र : 48 लिंग : पुरुष       | फोटो उपलब्ध |
| 518 | SSP0521252       | निर्वाचक का नाम : लक्ष्मी देवी<br>पति का नाम: किशन सिंह<br>गृह संख्या : 149<br>उम्र : 46 लिंग : महिला | फोटो उपलब्ध | 519 | MVK1368836       | निर्वाचक का नाम : संजय<br>पिता का नाम: नारायण लाल<br>गृह संख्या : 149<br>उम्र : 45 लिंग : पुरुष           | फोटो उपलब्ध | 520 | MVK1876952       | निर्वाचक का नाम : अशोक कुमार<br>पिता का नाम: हरीसिंह<br>गृह संख्या : 149<br>उम्र : 45 लिंग : पुरुष       | फोटो उपलब्ध |
| 521 | MVK1368869       | निर्वाचक का नाम : लोकेश<br>पिता का नाम: हरी सिंह<br>गृह संख्या : 149<br>उम्र : 44 लिंग : पुरुष        | फोटो उपलब्ध | 522 | MVK1368851       | निर्वाचक का नाम : सुनीता<br>पति का नाम: अशोक कुमार<br>गृह संख्या : 149<br>उम्र : 43 लिंग : महिला          | फोटो उपलब्ध | 523 | MVK1878453       | निर्वाचक का नाम : सीमा सैनी<br>पति का नाम: संजय सैनी<br>गृह संख्या : 149<br>उम्र : 38 लिंग : महिला       | फोटो उपलब्ध |
| 524 | SSP1068147       | निर्वाचक का नाम : दीपक<br>पिता का नाम: नारायण लाल<br>गृह संख्या : 149<br>उम्र : 35 लिंग : पुरुष       | फोटो उपलब्ध | 525 | SSP2148039       | निर्वाचक का नाम : राज<br>पिता का नाम: अशोक कुमार सैनी<br>गृह संख्या : 149<br>उम्र : 23 लिंग : पुरुष       | फोटो उपलब्ध | 526 | RJ/09/072/102243 | निर्वाचक का नाम : रुपसिंह<br>पिता का नाम: किसनलाल<br>गृह संख्या : 150<br>उम्र : 70 लिंग : पुरुष          | फोटो उपलब्ध |
| 527 | MVK1368885       | निर्वाचक का नाम : जितेन्द्र<br>पिता का नाम: रूपसिंह<br>गृह संख्या : 150<br>उम्र : 44 लिंग : पुरुष     | फोटो उपलब्ध | 528 | SSP0521609       | निर्वाचक का नाम : रीना कुमारी<br>पति का नाम: जितेन्द्र सैनी<br>गृह संख्या : 150<br>उम्र : 36 लिंग : महिला | फोटो उपलब्ध | 529 | RJ/09/072/102231 | निर्वाचक का नाम : विमला<br>पति का नाम: इतवारी<br>गृह संख्या : 153<br>उम्र : 62 लिंग : महिला              | फोटो उपलब्ध |

|     |                  |   |             |     |                  |  |             |     |                  |  |             |
|-----|------------------|---|-------------|-----|------------------|--|-------------|-----|------------------|--|-------------|
| 530 | RJ/09/072/102230 | निर्वाचक का नाम : राजो पति का नाम: सूखा गृह संख्या : 153 उम्र : 54 लिंग : महिला                   | फोटो उपलब्ध | 531 | SSP0521617       | निर्वाचक का नाम : शिव सिंह पिता का नाम: इतवारीलाल गृह संख्या : 153 उम्र : 38 लिंग : पुरुष            | फोटो उपलब्ध | 532 | SSP1068162       | निर्वाचक का नाम : नरेश पिता का नाम: इतवारी गृह संख्या : 153 उम्र : 33 लिंग : पुरुष                 | फोटो उपलब्ध |
| 533 | SSP1265644       | निर्वाचक का नाम : लोकेश पिता का नाम: सूखाराम गृह संख्या : 153 उम्र : 33 लिंग : पुरुष              | फोटो उपलब्ध | 534 | SSP2354702       | निर्वाचक का नाम : पूजा पिता का नाम: सुखाराम गृह संख्या : 153 उम्र : 26 लिंग : महिला                  | फोटो उपलब्ध | 535 | SSP2354819       | निर्वाचक का नाम : संतोष पिता का नाम: सुखाराम गृह संख्या : 153 उम्र : 23 लिंग : पुरुष               | फोटो उपलब्ध |
| 536 | RJ/09/072/102309 | निर्वाचक का नाम : मदनलाल पिता का नाम: नत्थीलाल गृह संख्या : 154 उम्र : 67 लिंग : पुरुष            | फोटो उपलब्ध | 537 | RJ/09/072/102704 | निर्वाचक का नाम : योगेश पिता का नाम: नत्थीलाल गृह संख्या : 154 उम्र : 54 लिंग : पुरुष                | फोटो उपलब्ध | 538 | RJ/09/072/102356 | निर्वाचक का नाम : विमलेश पिता का नाम: योगेश गृह संख्या : 154 उम्र : 52 लिंग : महिला                | फोटो उपलब्ध |
| 539 | SSP2361210       | निर्वाचक का नाम : संजय कुमार पिता का नाम: मदन लाल सैनी गृह संख्या : 154 उम्र : 35 लिंग : पुरुष    | फोटो उपलब्ध | 540 | SSP2148211       | निर्वाचक का नाम : तारावती सैनी पिता का नाम: योगेश सैनी गृह संख्या : 154 उम्र : 23 लिंग : महिला       | फोटो उपलब्ध | 541 | SSP2361244       | निर्वाचक का नाम : जयशिव सैनी अन्य: योगेश सैनी गृह संख्या : 154 उम्र : 23 लिंग : पुरुष              | फोटो उपलब्ध |
| 542 | SSP2361236       | निर्वाचक का नाम : लवली सैनी पिता का नाम: योगेश सैनी गृह संख्या : 154 उम्र : 21 लिंग : महिला       | फोटो उपलब्ध | 543 | RJ/09/072/102526 | निर्वाचक का नाम : भागो पति का नाम: मोहनसिंह गृह संख्या : 155 उम्र : 67 लिंग : महिला                  | फोटो उपलब्ध | 544 | MVK1877331       | निर्वाचक का नाम : रामो पति का नाम: मदन गृह संख्या : 155 उम्र : 57 लिंग : महिला                     | फोटो उपलब्ध |
| 545 | SSP0521633       | निर्वाचक का नाम : सुरेशचंद पिता का नाम: किशनलाल गृह संख्या : 155 उम्र : 51 लिंग : पुरुष           | फोटो उपलब्ध | 546 | MVK1876713       | निर्वाचक का नाम : होतीलाल सैनी पिता का नाम: मोहनसिंह गृह संख्या : 155 उम्र : 40 लिंग : पुरुष         | फोटो उपलब्ध | 547 | MVK1877349       | निर्वाचक का नाम : गोविन्द सैनी पिता का नाम: मोहनसिंह गृह संख्या : 155 उम्र : 39 लिंग : पुरुष       | फोटो उपलब्ध |
| 548 | SSP2352722       | निर्वाचक का नाम : नवीन कुमार सैनी पिता का नाम: सुरेश सैनी गृह संख्या : 155 उम्र : 26 लिंग : पुरुष | फोटो उपलब्ध | 549 | SSP2489185       | निर्वाचक का नाम : कुमकुम पति का नाम: मेकश्याम गृह संख्या : 155 उम्र : 24 लिंग : महिला                | फोटो उपलब्ध | 550 | SSP2489227       | निर्वाचक का नाम : पूनम सैनी पति का नाम: दिनेश गृह संख्या : 155 उम्र : 24 लिंग : महिला              | फोटो उपलब्ध |
| 551 | SSP2489276       | निर्वाचक का नाम : मेकश्याम पिता का नाम: मदन लाल गृह संख्या : 155 उम्र : 23 लिंग : पुरुष           | फोटो उपलब्ध | 552 | SSP0744177       | निर्वाचक का नाम : पिंटू सैनी पिता का नाम: ओमप्रकाश सैनी गृह संख्या : 156 उम्र : 26 लिंग : पुरुष      | फोटो उपलब्ध | 553 | SSP2249357       | निर्वाचक का नाम : मीनू सैनी पति का नाम: पिंटू सैनी गृह संख्या : 156 उम्र : 23 लिंग : महिला         | फोटो उपलब्ध |
| 554 | SSP1728211       | निर्वाचक का नाम : मोना देवी पति का नाम: पुश्पेंदर सैनी गृह संख्या : 157 उम्र : 38 लिंग : महिला    | फोटो उपलब्ध | 555 | SSP0883413       | निर्वाचक का नाम : सोनू पिता का नाम: मणीराम गृह संख्या : 160 उम्र : 32 लिंग : पुरुष                   | फोटो उपलब्ध | 556 | SSP2665040       | निर्वाचक का नाम : माला सैनी पति का नाम: मोहनलाल सैनी गृह संख्या : 161 उम्र : 48 लिंग : महिला       | फोटो उपलब्ध |
| 557 | SSP1353473       | निर्वाचक का नाम : सपना पति का नाम: पुत्री गृह संख्या : 161 उम्र : 41 लिंग : महिला                 | फोटो उपलब्ध | 558 | SSP1353481       | निर्वाचक का नाम : गजेन्द्र सैनी पिता का नाम: ओंकार सिंह सैनी गृह संख्या : 161 उम्र : 31 लिंग : पुरुष | फोटो उपलब्ध | 559 | SSP2488385       | निर्वाचक का नाम : ममता देवी पति का नाम: गजेन्द्र सिंह सैनी गृह संख्या : 161 उम्र : 22 लिंग : महिला | फोटो उपलब्ध |

|     |            |   |             |     |            |   |             |     |            |   |             |
|-----|------------|---|-------------|-----|------------|---|-------------|-----|------------|---|-------------|
| 560 | SSP1353465 | निर्वाचक का नाम : विरेन्द्र सैनी<br>पिता का नाम: भगवान सिंह<br>गृह संख्या : 163<br>उम्र : 34 लिंग : पुरुष             | फोटो उपलब्ध | 561 | SSP1353309 | निर्वाचक का नाम : रेखा<br>पति का नाम: महेन्द्र सैनी<br>गृह संख्या : 165<br>उम्र : 31 लिंग : महिला                         | फोटो उपलब्ध | 562 | SSP2473262 | निर्वाचक का नाम : गीतिका शेनू<br>पिता का नाम: दौलत सिंह<br>गृह संख्या : 170, ward no.30, Gopal garh<br>उम्र : 24 लिंग : महिला | फोटो उपलब्ध |
| 563 | SSP2463909 | निर्वाचक का नाम : कपिल शेनू<br>पिता का नाम: दौलत सिंह<br>गृह संख्या : 170, नीर सूरजपोल गाते<br>उम्र : 22 लिंग : पुरुष | फोटो उपलब्ध | 564 | SSP2473254 | निर्वाचक का नाम : पारुल शेनू<br>पिता का नाम: दौलत सिंह<br>गृह संख्या : 170, near surajpole gate<br>उम्र : 20 लिंग : महिला | फोटो उपलब्ध | 565 | SSP0521708 | निर्वाचक का नाम : देवेन्द्र सैनी<br>पिता का नाम: शिवचरण<br>गृह संख्या : 175<br>उम्र : 39 लिंग : पुरुष                         | फोटो उपलब्ध |
| 566 | SSP1353374 | निर्वाचक का नाम : कलाबती<br>पति का नाम: देवी सिंह<br>गृह संख्या : 179<br>उम्र : 64 लिंग : महिला                       | फोटो उपलब्ध | 567 | SSP1353382 | निर्वाचक का नाम : बालमुकुंद<br>पिता का नाम: देवी सिंह<br>गृह संख्या : 179<br>उम्र : 45 लिंग : पुरुष                       | फोटो उपलब्ध | 568 | SSP0816579 | निर्वाचक का नाम : विवेक<br>पिता का नाम: प्रकाशचन्द<br>गृह संख्या : 179<br>उम्र : 33 लिंग : पुरुष                              | फोटो उपलब्ध |
| 569 | SSP1883396 | निर्वाचक का नाम : सुनीता<br>पति का नाम: विवेक सैनी<br>गृह संख्या : 179<br>उम्र : 30 लिंग : महिला                      | फोटो उपलब्ध | 570 | SSP1807031 | निर्वाचक का नाम : रवि<br>पिता का नाम: बालमुकुंद<br>गृह संख्या : 179<br>उम्र : 26 लिंग : पुरुष                             | फोटो उपलब्ध | 571 | SSP1353390 | निर्वाचक का नाम : विष्णु<br>पिता का नाम: मूल चन्द<br>गृह संख्या : 183<br>उम्र : 29 लिंग : पुरुष                               | फोटो उपलब्ध |
| 572 | SSP1728229 | निर्वाचक का नाम : यतेन्द्र<br>पिता का नाम: राजेश कुमार सोनी<br>गृह संख्या : 184<br>उम्र : 27 लिंग : पुरुष             | फोटो उपलब्ध | 573 | SSP1353408 | निर्वाचक का नाम : अनीता सैनी<br>पति का नाम: जगन्नाथ<br>गृह संख्या : 186<br>उम्र : 34 लिंग : महिला                         | फोटो उपलब्ध | 574 | SSP1728245 | निर्वाचक का नाम : ओमप्रकाश सैनी<br>पिता का नाम: खेमचंद सैनी<br>गृह संख्या : 196<br>उम्र : 28 लिंग : पुरुष                     | फोटो उपलब्ध |
| 575 | SSP0521799 | निर्वाचक का नाम : संतोष सैनी<br>पिता का नाम: गोपाल सैनी<br>गृह संख्या : 198<br>उम्र : 39 लिंग : पुरुष                 | फोटो उपलब्ध | 576 | SSP0521807 | निर्वाचक का नाम : दिनेश सैनी<br>पिता का नाम: गोपाल सैनी<br>गृह संख्या : 198<br>उम्र : 35 लिंग : पुरुष                     | फोटो उपलब्ध | 577 | SSP2341543 | निर्वाचक का नाम : पार्वती सैनी<br>पति का नाम: दिनेश सैनी<br>गृह संख्या : 198<br>उम्र : 23 लिंग : महिला                        | फोटो उपलब्ध |
| 578 | SSP1318880 | निर्वाचक का नाम : मुकेश कुमार<br>पिता का नाम: शंकर लाल<br>गृह संख्या : 202<br>उम्र : 35 लिंग : पुरुष                  | फोटो उपलब्ध | 579 | SSP1353432 | निर्वाचक का नाम : पिंकी<br>पति का नाम: रामू<br>गृह संख्या : 203<br>उम्र : 38 लिंग : महिला                                 | फोटो उपलब्ध | 580 | SSP2294494 | निर्वाचक का नाम : अनिल कुमार<br>पिता का नाम: राम बाबू<br>गृह संख्या : 208<br>उम्र : 54 लिंग : पुरुष                           | फोटो उपलब्ध |
| 581 | SSP0883397 | निर्वाचक का नाम : मानसिंह<br>पिता का नाम: रामबाबू<br>गृह संख्या : 208<br>उम्र : 48 लिंग : पुरुष                       | फोटो उपलब्ध | 582 | SSP0883405 | निर्वाचक का नाम : पुष्पा देवी<br>पति का नाम: मानसिंह<br>गृह संख्या : 208<br>उम्र : 45 लिंग : महिला                        | फोटो उपलब्ध | 583 | SSP2472520 | निर्वाचक का नाम : महेश चद<br>पिता का नाम: मान सिंह<br>गृह संख्या : 208<br>उम्र : 24 लिंग : पुरुष                              | फोटो उपलब्ध |
| 584 | MVK1554641 | निर्वाचक का नाम : पप्पू<br>पिता का नाम: नवल<br>गृह संख्या : 210<br>उम्र : 43 लिंग : पुरुष                             | फोटो उपलब्ध | 585 | SSP0883454 | निर्वाचक का नाम : नीतू<br>पति का नाम: संतोष कुमार<br>गृह संख्या : 214<br>उम्र : 35 लिंग : महिला                           | फोटो उपलब्ध | 586 | SSP0883389 | निर्वाचक का नाम : राकेश कुमार<br>पिता का नाम: किशनलाल<br>गृह संख्या : 214<br>उम्र : 34 लिंग : पुरुष                           | फोटो उपलब्ध |
| 587 | SSP1940576 | निर्वाचक का नाम : छाया<br>पति का नाम: राकेश कुमार सैन<br>गृह संख्या : 214<br>उम्र : 29 लिंग : महिला                   | फोटो उपलब्ध | 588 | SSP1353440 | निर्वाचक का नाम : आकाश<br>पिता का नाम: जगन लाल<br>गृह संख्या : 216<br>उम्र : 29 लिंग : पुरुष                              | फोटो उपलब्ध | 589 | SSP2511921 | निर्वाचक का नाम : कीर्ती सविता<br>पति का नाम: आकाश<br>गृह संख्या : 216<br>उम्र : 24 लिंग : महिला                              | फोटो उपलब्ध |

|     |                  |   |             |     |                  |  |             |     |                  |  |             |
|-----|------------------|---|-------------|-----|------------------|--|-------------|-----|------------------|--|-------------|
| 590 | RJ/09/072/102427 | निर्वाचक का नाम : ताराचन्द<br>पिता का नाम: नत्थीलाल<br>गृह संख्या : 217<br>उम्र : 72 लिंग : पुरुष     | फोटो उपलब्ध | 591 | RJ/09/072/102129 | निर्वाचक का नाम : विस्सादेवी<br>पति का नाम: ताराचंद<br>गृह संख्या : 217<br>उम्र : 67 लिंग : महिला        | फोटो उपलब्ध | 592 | RJ/09/072/102297 | निर्वाचक का नाम : सन्तोषकुमार<br>पिता का नाम: ताराचन्द<br>गृह संख्या : 217<br>उम्र : 52 लिंग : पुरुष       | फोटो उपलब्ध |
| 593 | SSP1318856       | निर्वाचक का नाम : कमलेश<br>पति का नाम: संतोश कुमार<br>गृह संख्या : 217<br>उम्र : 38 लिंग : महिला      | फोटो उपलब्ध | 594 | RJ/09/072/102525 | निर्वाचक का नाम : हुकमसिंह<br>पिता का नाम: तेजसिंह<br>गृह संख्या : 219<br>उम्र : 62 लिंग : पुरुष         | फोटो उपलब्ध | 595 | RJ/09/072/102188 | निर्वाचक का नाम : धमन्डी<br>पिता का नाम: तेजसिंह<br>गृह संख्या : 219<br>उम्र : 50 लिंग : पुरुष             | फोटो उपलब्ध |
| 596 | SSP1265974       | निर्वाचक का नाम : उर्मिला<br>पिता का नाम: धमण्डी<br>गृह संख्या : 219<br>उम्र : 43 लिंग : महिला        | फोटो उपलब्ध | 597 | RJ/09/072/102253 | निर्वाचक का नाम : सोहनलाल<br>पिता का नाम: खुन्नौराम<br>गृह संख्या : 220<br>उम्र : 67 लिंग : पुरुष        | फोटो उपलब्ध | 598 | RJ/09/072/102252 | निर्वाचक का नाम : भगवानदेई<br>पति का नाम: सोहनलाल<br>गृह संख्या : 220<br>उम्र : 62 लिंग : महिला            | फोटो उपलब्ध |
| 599 | RJ/09/072/102346 | निर्वाचक का नाम : लक्ष्मीनारायण<br>पिता का नाम: सोहनलाल<br>गृह संख्या : 220<br>उम्र : 50 लिंग : पुरुष | फोटो उपलब्ध | 600 | SSP1409259       | निर्वाचक का नाम : सुनीता<br>पति का नाम: लक्ष्मी नारायण<br>गृह संख्या : 220<br>उम्र : 42 लिंग : महिला     | फोटो उपलब्ध | 601 | SSP1409309       | निर्वाचक का नाम : महेश सैनी<br>पिता का नाम: सोहन लाल<br>गृह संख्या : 220<br>उम्र : 37 लिंग : पुरुष         | फोटो उपलब्ध |
| 602 | SSP1409275       | निर्वाचक का नाम : कबिता<br>पति का नाम: महेश सैनी<br>गृह संख्या : 220<br>उम्र : 34 लिंग : महिला        | फोटो उपलब्ध | 603 | SSP1409267       | निर्वाचक का नाम : गीता<br>पति का नाम: गोकलेश सैनी<br>गृह संख्या : .220<br>उम्र : 31 लिंग : महिला         | फोटो उपलब्ध | 604 | SSP2474773       | निर्वाचक का नाम : डिंपल<br>पिता का नाम: लक्ष्मी नारायण सैनी<br>गृह संख्या : 220<br>उम्र : 20 लिंग : महिला  | फोटो उपलब्ध |
| 605 | RJ/09/072/102093 | निर्वाचक का नाम : नथोली<br>पिता का नाम: खुन्नौराम<br>गृह संख्या : 221<br>उम्र : 67 लिंग : पुरुष       | फोटो उपलब्ध | 606 | RJ/09/072/102131 | निर्वाचक का नाम : कुसम<br>पति का नाम: नथोली<br>गृह संख्या : 221<br>उम्र : 62 लिंग : महिला                | फोटो उपलब्ध | 607 | SSP1265701       | निर्वाचक का नाम : योगेश सैनी<br>पिता का नाम: नथोली<br>गृह संख्या : 221<br>उम्र : 36 लिंग : पुरुष           | फोटो उपलब्ध |
| 608 | SSP1265941       | निर्वाचक का नाम : अनिल सैनी<br>पिता का नाम: नथोली<br>गृह संख्या : 221<br>उम्र : 31 लिंग : पुरुष       | फोटो उपलब्ध | 609 | SSP1409242       | निर्वाचक का नाम : ममता सैनी<br>पति का नाम: योगेश सैनी<br>गृह संख्या : 221<br>उम्र : 30 लिंग : महिला      | फोटो उपलब्ध | 610 | RJ/09/072/102578 | निर्वाचक का नाम : राधा<br>पति का नाम: व्यासदेव<br>गृह संख्या : 223<br>उम्र : 57 लिंग : महिला               | फोटो उपलब्ध |
| 611 | RJ/09/072/102072 | निर्वाचक का नाम : दिनेशकुमार<br>पिता का नाम: ग्यासीराम<br>गृह संख्या : 223<br>उम्र : 57 लिंग : पुरुष  | फोटो उपलब्ध | 612 | RJ/09/072/102181 | निर्वाचक का नाम : मुकेश<br>पिता का नाम: ग्यासीराम<br>गृह संख्या : 223<br>उम्र : 54 लिंग : पुरुष          | फोटो उपलब्ध | 613 | RJ/09/072/102013 | निर्वाचक का नाम : विनोदकुमार<br>पिता का नाम: ग्यासीराम<br>गृह संख्या : 223<br>उम्र : 51 लिंग : पुरुष       | फोटो उपलब्ध |
| 614 | SSP1806595       | निर्वाचक का नाम : नीतू सैनी<br>पति का नाम: विनोद सैनी<br>गृह संख्या : 223<br>उम्र : 30 लिंग : महिला   | फोटो उपलब्ध | 615 | SSP2310852       | निर्वाचक का नाम : गौरव सैनी<br>माता का नाम: व्यास देव सैनी<br>गृह संख्या : 223<br>उम्र : 25 लिंग : पुरुष | फोटो उपलब्ध | 616 | SSP2307296       | निर्वाचक का नाम : विष्णु सैनी<br>पिता का नाम: व्यास देव सैनी<br>गृह संख्या : 223<br>उम्र : 24 लिंग : पुरुष | फोटो उपलब्ध |
| 617 | RJ/09/072/102187 | निर्वाचक का नाम : भगवानसिंह<br>पिता का नाम: मंगलराम<br>गृह संख्या : 224<br>उम्र : 72 लिंग : पुरुष     | फोटो उपलब्ध | 618 | RJ/09/072/102132 | निर्वाचक का नाम : रामदेई<br>पति का नाम: भगवानसिंह<br>गृह संख्या : 224<br>उम्र : 67 लिंग : महिला          | फोटो उपलब्ध | 619 | MVK1369131       | निर्वाचक का नाम : मुकेश<br>पिता का नाम: भगवानसिंह<br>गृह संख्या : 224<br>उम्र : 43 लिंग : पुरुष            | फोटो उपलब्ध |

|     |                  |  |             |     |                  |  |             |     |                  |  |             |
|-----|------------------|--|-------------|-----|------------------|--|-------------|-----|------------------|--|-------------|
| 620 | SSP1353366       | निर्वाचक का नाम : मधु पति का नाम: मुकेश गृह संख्या : 224 उम्र : 34 लिंग : महिला                | फोटो उपलब्ध | 621 | RJ/09/072/102036 | निर्वाचक का नाम : श्रीराम पिता का नाम: छिदीलाल गृह संख्या : 225 उम्र : 72 लिंग : पुरुष           | फोटो उपलब्ध | 622 | RJ/09/072/102130 | निर्वाचक का नाम : माया पति का नाम: श्रीराम गृह संख्या : 225 उम्र : 67 लिंग : महिला               | फोटो उपलब्ध |
| 623 | RJ/09/072/102177 | निर्वाचक का नाम : शिवशंकर पिता का नाम: छिदीलाल गृह संख्या : 225 उम्र : 56 लिंग : पुरुष         | फोटो उपलब्ध | 624 | MVK2487098       | निर्वाचक का नाम : गजेन्द्र कुमार पिता का नाम: श्रीराम गृह संख्या : 225 उम्र : 46 लिंग : पुरुष    | फोटो उपलब्ध | 625 | SSP0521260       | निर्वाचक का नाम : शिन्दू पिता का नाम: श्रीराम गृह संख्या : 225 उम्र : 43 लिंग : पुरुष            | फोटो उपलब्ध |
| 626 | SSP2148658       | निर्वाचक का नाम : भावना सैनी पति का नाम: सिंदू सैनी गृह संख्या : 225 उम्र : 33 लिंग : महिला    | फोटो उपलब्ध | 627 | SSP2511954       | निर्वाचक का नाम : छैल बिहारी पिता का नाम: शिव शंकर गृह संख्या : 225 उम्र : 21 लिंग : पुरुष       | फोटो उपलब्ध | 628 | MVK1369149       | निर्वाचक का नाम : सुमन पति का नाम: अतरसिंह गृह संख्या : 226 उम्र : 60 लिंग : महिला               | फोटो उपलब्ध |
| 629 | MVK1369156       | निर्वाचक का नाम : अरूण पिता का नाम: अतरसिंह गृह संख्या : 226 उम्र : 44 लिंग : पुरुष            | फोटो उपलब्ध | 630 | RJ/09/072/102049 | निर्वाचक का नाम : महेन्द्र कुमार पिता का नाम: लछमनप्रसाद गृह संख्या : 227 उम्र : 72 लिंग : पुरुष | फोटो उपलब्ध | 631 | RJ/09/072/102284 | निर्वाचक का नाम : इन्द्रादेवी पति का नाम: महेन्द्र कुमार गृह संख्या : 227 उम्र : 67 लिंग : महिला | फोटो उपलब्ध |
| 632 | RJ/09/072/102089 | निर्वाचक का नाम : प्रदीप पिता का नाम: गिराजप्रसाद गृह संख्या : 227 उम्र : 57 लिंग : पुरुष      | फोटो उपलब्ध | 633 | MVK1369164       | निर्वाचक का नाम : कुमकुम पति का नाम: प्रदीपकुमार गृह संख्या : 227 उम्र : 53 लिंग : महिला         | फोटो उपलब्ध | 634 | RJ/09/072/102169 | निर्वाचक का नाम : मुकेश पिता का नाम: गिराजप्रसाद गृह संख्या : 227 उम्र : 48 लिंग : पुरुष         | फोटो उपलब्ध |
| 635 | MVK1369172       | निर्वाचक का नाम : कैलाश पिता का नाम: गिराज प्रसाद गृह संख्या : 227 उम्र : 44 लिंग : पुरुष      | फोटो उपलब्ध | 636 | MVK1369180       | निर्वाचक का नाम : घनेश कुमार पिता का नाम: महेन्द्र कुमार गृह संख्या : 227 उम्र : 44 लिंग : पुरुष | फोटो उपलब्ध | 637 | SSP2518090       | निर्वाचक का नाम : ललिता सेठी पति का नाम: कैलास गृह संख्या : 227 उम्र : 36 लिंग : महिला           | फोटो उपलब्ध |
| 638 | SSP2149359       | निर्वाचक का नाम : नीरज कुमार पिता का नाम: प्रदीप कुमार गृह संख्या : 227 उम्र : 24 लिंग : पुरुष | फोटो उपलब्ध | 639 | RJ/09/072/102347 | निर्वाचक का नाम : पदमसिंह पिता का नाम: रामोली राम गृह संख्या : 228 उम्र : 72 लिंग : पुरुष        | फोटो उपलब्ध | 640 | RJ/09/072/102350 | निर्वाचक का नाम : शीला पति का नाम: पदमसिंह गृह संख्या : 228 उम्र : 65 लिंग : महिला               | फोटो उपलब्ध |
| 641 | MVK1369206       | निर्वाचक का नाम : डेनियल पिता का नाम: पदमसिंह गृह संख्या : 228 उम्र : 41 लिंग : पुरुष          | फोटो उपलब्ध | 642 | SSP1068188       | निर्वाचक का नाम : निर्मला पति का नाम: डेनियल गृह संख्या : 228 उम्र : 33 लिंग : महिला             | फोटो उपलब्ध | 643 | RJ/09/072/102340 | निर्वाचक का नाम : अंगूरी पति का नाम: यादवसिंह गृह संख्या : 229 उम्र : 62 लिंग : महिला            | फोटो उपलब्ध |
| 644 | MVK1369214       | निर्वाचक का नाम : सुभाष पिता का नाम: रामोली राम गृह संख्या : 229 उम्र : 57 लिंग : पुरुष        | फोटो उपलब्ध | 645 | RJ/09/072/102357 | निर्वाचक का नाम : मीना पति का नाम: सुभाष गृह संख्या : 229 उम्र : 54 लिंग : महिला                 | फोटो उपलब्ध | 646 | SSP0695890       | निर्वाचक का नाम : चन्द्रशेखर पिता का नाम: यादवसिंह गृह संख्या : 229 उम्र : 39 लिंग : पुरुष       | फोटो उपलब्ध |
| 647 | SSP0816603       | निर्वाचक का नाम : रविकान्त पिता का नाम: सुभाषचन्द गृह संख्या : 229 उम्र : 33 लिंग : पुरुष      | फोटो उपलब्ध | 648 | SSP2469385       | निर्वाचक का नाम : सोनिया पति का नाम: रविकान्त गृह संख्या : 229 उम्र : 24 लिंग : महिला            | फोटो उपलब्ध | 649 | SSP2488856       | निर्वाचक का नाम : सिमरन पिता का नाम: चंद्रशेखर गृह संख्या : 229 उम्र : 20 लिंग : महिला           | फोटो उपलब्ध |

|     |                  |   |             |     |                  |  |             |     |                  |  |             |
|-----|------------------|---|-------------|-----|------------------|--|-------------|-----|------------------|--|-------------|
| 650 | RJ/09/072/102381 | निर्वाचक का नाम : विमलेश<br>पति का नाम: खूब चन्द<br>गृह संख्या : 230<br>उम्र : 69 लिंग : महिला          | फोटो उपलब्ध | 651 | MVK1369222       | निर्वाचक का नाम : दिनेशचंद<br>पिता का नाम: जगदीश<br>गृह संख्या : 230<br>उम्र : 50 लिंग : पुरुष           | फोटो उपलब्ध | 652 | MVK1369230       | निर्वाचक का नाम : मंजूदेवी<br>पति का नाम: दिनेशचन्द<br>गृह संख्या : 230<br>उम्र : 45 लिंग : महिला        | फोटो उपलब्ध |
| 653 | MVK2487502       | निर्वाचक का नाम : राजकुमार<br>पिता का नाम: जगदीश चन्द्र<br>गृह संख्या : 230<br>उम्र : 44 लिंग : पुरुष   | फोटो उपलब्ध | 654 | MVK2487510       | निर्वाचक का नाम : शारदा देवी<br>पति का नाम: राजकुमार<br>गृह संख्या : 230<br>उम्र : 41 लिंग : महिला       | फोटो उपलब्ध | 655 | MVK1876945       | निर्वाचक का नाम : गुंजन कुमार<br>पिता का नाम: खूबचंद<br>गृह संख्या : 230<br>उम्र : 38 लिंग : पुरुष       | फोटो उपलब्ध |
| 656 | SSP0695841       | निर्वाचक का नाम : ललित कुमार<br>पिता का नाम: खूब चन्द<br>गृह संख्या : 230<br>उम्र : 35 लिंग : पुरुष     | फोटो उपलब्ध | 657 | SSP1021062       | निर्वाचक का नाम : मनीषा कुमारी<br>पति का नाम: अविनाश कुमार<br>गृह संख्या : 230<br>उम्र : 34 लिंग : महिला | फोटो उपलब्ध | 658 | SSP2148682       | निर्वाचक का नाम : मनीष कुमार<br>पिता का नाम: दिनेश चँद<br>गृह संख्या : 230<br>उम्र : 23 लिंग : पुरुष     | फोटो उपलब्ध |
| 659 | SSP2490464       | निर्वाचक का नाम : विवेक कुमार<br>पिता का नाम: राजकुमार<br>गृह संख्या : 230<br>उम्र : 21 लिंग : पुरुष    | फोटो उपलब्ध | 660 | RJ/09/072/102300 | निर्वाचक का नाम : शान्ती<br>पति का नाम: मानकचन्द<br>गृह संख्या : 231<br>उम्र : 72 लिंग : महिला           | फोटो उपलब्ध | 661 | RJ/09/072/102091 | निर्वाचक का नाम : हरीश<br>पिता का नाम: मानकचन्द<br>गृह संख्या : 231<br>उम्र : 56 लिंग : पुरुष            | फोटो उपलब्ध |
| 662 | RJ/09/072/102301 | निर्वाचक का नाम : गीता<br>पति का नाम: हरीश<br>गृह संख्या : 231<br>उम्र : 52 लिंग : महिला                | फोटो उपलब्ध | 663 | RJ/09/072/102074 | निर्वाचक का नाम : राजेश<br>पिता का नाम: मानकचन्द<br>गृह संख्या : 231<br>उम्र : 50 लिंग : पुरुष           | फोटो उपलब्ध | 664 | MVK1369255       | निर्वाचक का नाम : पिंकी<br>पति का नाम: राजेश<br>गृह संख्या : 231<br>उम्र : 48 लिंग : महिला               | फोटो उपलब्ध |
| 665 | MVK1369263       | निर्वाचक का नाम : अमित कुमार<br>पिता का नाम: मानकचन्द<br>गृह संख्या : 231<br>उम्र : 43 लिंग : पुरुष     | फोटो उपलब्ध | 666 | SSP0257329       | निर्वाचक का नाम : मीरा<br>पति का नाम: अमित कुमार<br>गृह संख्या : 231<br>उम्र : 39 लिंग : महिला           | फोटो उपलब्ध | 667 | SSP1068196       | निर्वाचक का नाम : नगीना<br>पति का नाम: रविकान्त<br>गृह संख्या : 231<br>उम्र : 36 लिंग : महिला            | फोटो उपलब्ध |
| 668 | SSP0930040       | निर्वाचक का नाम : उमंग कुमार<br>पिता का नाम: हरीश कुमार<br>गृह संख्या : 231<br>उम्र : 31 लिंग : पुरुष   | फोटो उपलब्ध | 669 | SSP2366276       | निर्वाचक का नाम : प्रकाश चद निमेश<br>पिता का नाम: रमेश चद<br>गृह संख्या : 231<br>उम्र : 31 लिंग : पुरुष  | फोटो उपलब्ध | 670 | SSP2494193       | निर्वाचक का नाम : पूजा<br>पिता का नाम: हरीश कुमार<br>गृह संख्या : 231<br>उम्र : 31 लिंग : महिला          | फोटो उपलब्ध |
| 671 | SSP2494185       | निर्वाचक का नाम : अंजली सिकरवार<br>पति का नाम: उमंग कुमार<br>गृह संख्या : 231<br>उम्र : 24 लिंग : महिला | फोटो उपलब्ध | 672 | SSP2490423       | निर्वाचक का नाम : शानू कुमारी<br>पिता का नाम: राजेश कुमार<br>गृह संख्या : 231<br>उम्र : 23 लिंग : महिला  | फोटो उपलब्ध | 673 | SSP0816629       | निर्वाचक का नाम : रवि कांत निमेश<br>पिता का नाम: रमेशचन्द<br>गृह संख्या : 231क<br>उम्र : 33 लिंग : पुरुष | फोटो उपलब्ध |
| 674 | SSP2063873       | निर्वाचक का नाम : कृष्णा<br>पिता का नाम: नारायण सिंह<br>गृह संख्या : 234<br>उम्र : 30 लिंग : महिला      | फोटो उपलब्ध | 675 | SSP2063865       | निर्वाचक का नाम : माया बघेल<br>माता का नाम: नारायण सिंह<br>गृह संख्या : 234<br>उम्र : 27 लिंग : महिला    | फोटो उपलब्ध | 676 | SSP1916147       | निर्वाचक का नाम : रजनी<br>पति का नाम: सुरेन्द्र सिंह<br>गृह संख्या : 249<br>उम्र : 30 लिंग : महिला       | फोटो उपलब्ध |
| 677 | SSP1265818       | निर्वाचक का नाम : राजकुमारी<br>पति का नाम: जगदीश कुमार<br>गृह संख्या : 279<br>उम्र : 34 लिंग : महिला    | फोटो उपलब्ध | 678 | SSP0343897       | निर्वाचक का नाम : जैकब<br>पिता का नाम: पदमसिंह<br>गृह संख्या : 282<br>उम्र : 38 लिंग : पुरुष             | फोटो उपलब्ध | 679 | SSP1934058       | निर्वाचक का नाम : अनीता कुमारी<br>पति का नाम: जैकब<br>गृह संख्या : 282<br>उम्र : 32 लिंग : महिला         | फोटो उपलब्ध |

|     |            |  |             |     |                  |   |             |     |                  |   |             |
|-----|------------|--|-------------|-----|------------------|---|-------------|-----|------------------|---|-------------|
| 680 | SSP1265958 | निर्वाचक का नाम : अनीता देवी<br>पति का नाम: अरूण सैनी<br>गृह संख्या : 284<br>उम्र : 42 लिंग : महिला    | फोटो उपलब्ध | 681 | SSP0521666       | निर्वाचक का नाम : ज्योति सैनी<br>पति का नाम: उदय सिंह<br>गृह संख्या : 306<br>उम्र : 35 लिंग : महिला   | फोटो उपलब्ध | 682 | SSP0733741       | निर्वाचक का नाम : कृष्णवीर<br>पिता का नाम: गोविन्द सिंह<br>गृह संख्या : 313<br>उम्र : 56 लिंग : पुरुष                   | फोटो उपलब्ध |
| 683 | SSP2021491 | निर्वाचक का नाम : नवीन सिंह<br>पिता का नाम: सर्वेश सिंह<br>गृह संख्या : 314<br>उम्र : 25 लिंग : पुरुष  | फोटो उपलब्ध | 684 | SSP2148021       | निर्वाचक का नाम : नीतू सैनी<br>पति का नाम: कुंवर पाल<br>गृह संख्या : 334<br>उम्र : 26 लिंग : महिला    | फोटो उपलब्ध | 685 | RJ/09/072/102114 | निर्वाचक का नाम : कन्हैयालाल<br>पिता का नाम: चुन्नीलाल<br>गृह संख्या : 340<br>उम्र : 78 लिंग : पुरुष                    | फोटो उपलब्ध |
| 686 | SSP0695924 | निर्वाचक का नाम : उर्मिला<br>पति का नाम: विजय<br>गृह संख्या : 340<br>उम्र : 38 लिंग : महिला            | फोटो उपलब्ध | 687 | MVK1876275       | निर्वाचक का नाम : संतोष कुमार<br>पिता का नाम: महेश चन्द<br>गृह संख्या : 344<br>उम्र : 42 लिंग : पुरुष | फोटो उपलब्ध | 688 | SSP1916162       | निर्वाचक का नाम : पंकज लता<br>पति का नाम: संतोष कुमार<br>गृह संख्या : 344<br>उम्र : 37 लिंग : महिला                     | फोटो उपलब्ध |
| 689 | SSP1943463 | निर्वाचक का नाम : रवि सैनी<br>माता का नाम: रामवती सैनी<br>गृह संख्या : 453<br>उम्र : 26 लिंग : पुरुष   | फोटो उपलब्ध | 690 | SSP1812098       | निर्वाचक का नाम : बबिता<br>पति का नाम: राजू<br>गृह संख्या : 505<br>उम्र : 37 लिंग : महिला             | फोटो उपलब्ध | 691 | SSP1811348       | निर्वाचक का नाम : मालती सैनी<br>पति का नाम: पुष्पेंद्र सिंह<br>गृह संख्या : 506<br>उम्र : 29 लिंग : महिला               | फोटो उपलब्ध |
| 692 | SSP1728260 | निर्वाचक का नाम : मंजु<br>पति का नाम: अंशुल<br>गृह संख्या : 508<br>उम्र : 41 लिंग : महिला              | फोटो उपलब्ध | 693 | RJ/09/072/102263 | निर्वाचक का नाम : रामस्वरूप<br>पिता का नाम: नल्थीसिंह<br>गृह संख्या : 512<br>उम्र : 82 लिंग : पुरुष   | फोटो उपलब्ध | 694 | RJ/09/072/102250 | निर्वाचक का नाम : हुकमसिंह<br>पिता का नाम: रामस्वरूप<br>गृह संख्या : 512<br>उम्र : 54 लिंग : पुरुष                      | फोटो उपलब्ध |
| 695 | SSP2365161 | निर्वाचक का नाम : सुपिता जाटव<br>अन्य: प्रकाश चद निमेश<br>गृह संख्या : 712<br>उम्र : 25 लिंग : पुरुष   | फोटो उपलब्ध | 696 | SSP2490456       | निर्वाचक का नाम : अनिरुद्ध<br>पिता का नाम: राजेश कुमार<br>गृह संख्या : 728<br>उम्र : 21 लिंग : पुरुष  | फोटो उपलब्ध | 697 | SSP2593374       | निर्वाचक का नाम : दुर्गेश सैनी<br>पिता का नाम: संतोष सैनी<br>गृह संख्या : नठोली चाक्की के पास<br>उम्र : 20 लिंग : महिला | फोटो उपलब्ध |
| 698 | SSP2696730 | निर्वाचक का नाम : वीरा<br>पिता का नाम: चंद्रशेखर<br>गृह संख्या : सूरजपोल गेट<br>उम्र : 19 लिंग : पुरुष | फोटो उपलब्ध |     |                  |   |             |     |                  |   |             |

|     |                  |   |             |     |                  |  |             |     |                  |   |             |
|-----|------------------|---|-------------|-----|------------------|--|-------------|-----|------------------|---|-------------|
| 699 | SSP2266674       | निर्वाचक का नाम : श्यामवती<br>पति का नाम: बदन सिंह<br>गृह संख्या : 0<br>उम्र : 46 लिंग : महिला          | फोटो उपलब्ध | 700 | SSP1021112       | निर्वाचक का नाम : लक्ष्मी<br>पिता का नाम: रामस्वरूप<br>गृह संख्या : 73<br>उम्र : 54 लिंग : महिला           | फोटो उपलब्ध | 701 | SSP1021153       | निर्वाचक का नाम : सत्यम सैनी<br>पिता का नाम: प्रकाश चन्द<br>गृह संख्या : 73<br>उम्र : 34 लिंग : पुरुष           | फोटो उपलब्ध |
| 702 | SSP1728302       | निर्वाचक का नाम : मीना<br>पति का नाम: हेमन्त सैनी<br>गृह संख्या : 73<br>उम्र : 28 लिंग : महिला          | फोटो उपलब्ध | 703 | SSP2488468       | निर्वाचक का नाम : शशि सैनी<br>पिता का नाम: ओमकार<br>गृह संख्या : 162<br>उम्र : 21 लिंग : महिला             | फोटो उपलब्ध | 704 | SSP2488492       | निर्वाचक का नाम : हिमांशु<br>पिता का नाम: विजय कुमार सैनी<br>गृह संख्या : 213<br>उम्र : 22 लिंग : पुरुष         | फोटो उपलब्ध |
| 705 | RJ/09/072/102348 | निर्वाचक का नाम : कमलसिंह<br>पिता का नाम: मंगलसिंह<br>गृह संख्या : 233<br>उम्र : 72 लिंग : पुरुष        | फोटो उपलब्ध | 706 | RJ/09/072/102584 | निर्वाचक का नाम : केसो<br>पति का नाम: नारायण<br>गृह संख्या : 234<br>उम्र : 57 लिंग : महिला                 | फोटो उपलब्ध | 707 | RJ/09/072/102349 | निर्वाचक का नाम : अंगूरी<br>पति का नाम: कमलसिंह<br>गृह संख्या : 235<br>उम्र : 67 लिंग : महिला                   | फोटो उपलब्ध |
| 708 | MVK1199728       | निर्वाचक का नाम : सोरणसिंह<br>पिता का नाम: कमलसिंह<br>गृह संख्या : 235<br>उम्र : 55 लिंग : पुरुष        | फोटो उपलब्ध | 709 | MVK1658038       | निर्वाचक का नाम : गौरी शंकर<br>पिता का नाम: कमलसिंह<br>गृह संख्या : 235<br>उम्र : 53 लिंग : पुरुष          | फोटो उपलब्ध | 710 | MVK1199736       | निर्वाचक का नाम : जलसिंह<br>पिता का नाम: कमलसिंह<br>गृह संख्या : 235<br>उम्र : 52 लिंग : पुरुष                  | फोटो उपलब्ध |
| 711 | MVK1369297       | निर्वाचक का नाम : मिथलेश कुमारी<br>पति का नाम: गौरी शंकर<br>गृह संख्या : 235<br>उम्र : 50 लिंग : महिला  | फोटो उपलब्ध | 712 | MVK1369313       | निर्वाचक का नाम : गीता<br>पति का नाम: जलसिंह<br>गृह संख्या : 235<br>उम्र : 48 लिंग : महिला                 | फोटो उपलब्ध | 713 | SSP0854752       | निर्वाचक का नाम : हेमन्त कुमार<br>पिता का नाम: नारायण सिंह<br>गृह संख्या : 235<br>उम्र : 38 लिंग : पुरुष        | फोटो उपलब्ध |
| 714 | SSP1728310       | निर्वाचक का नाम : विशाल बघेल<br>पिता का नाम: सोरन बघेल<br>गृह संख्या : 235<br>उम्र : 28 लिंग : पुरुष    | फोटो उपलब्ध | 715 | SSP2536027       | निर्वाचक का नाम : कुमारी लक्ष्मी<br>पति का नाम: हेमन्त कुमार<br>गृह संख्या : 235<br>उम्र : 27 लिंग : महिला | फोटो उपलब्ध | 716 | SSP2451011       | निर्वाचक का नाम : पीयूष कुमार बघेल<br>पिता का नाम: गौरी शंकर बघेल<br>गृह संख्या : 235<br>उम्र : 25 लिंग : पुरुष | फोटो उपलब्ध |
| 717 | SSP2472777       | निर्वाचक का नाम : अंकित बघेल<br>पिता का नाम: सोरण सिंह<br>गृह संख्या : 235<br>उम्र : 25 लिंग : पुरुष    | फोटो उपलब्ध | 718 | SSP2444925       | निर्वाचक का नाम : अजय कुमार<br>पिता का नाम: जल सिंह<br>गृह संख्या : 235<br>उम्र : 21 लिंग : पुरुष          | फोटो उपलब्ध | 719 | SSP2444966       | निर्वाचक का नाम : रोहित कुमार<br>पिता का नाम: जल सिंह<br>गृह संख्या : 235<br>उम्र : 21 लिंग : पुरुष             | फोटो उपलब्ध |
| 720 | RJ/09/072/102303 | निर्वाचक का नाम : रमन लाल बघेला<br>पिता का नाम: मोहरसिंह<br>गृह संख्या : 236<br>उम्र : 79 लिंग : पुरुष  | फोटो उपलब्ध | 721 | RJ/09/072/102307 | निर्वाचक का नाम : सरवती<br>पति का नाम: रमन<br>गृह संख्या : 236<br>उम्र : 77 लिंग : महिला                   | फोटो उपलब्ध | 722 | MVK1657667       | निर्वाचक का नाम : दिगम्बर सिंह<br>पिता का नाम: रमन लाल<br>गृह संख्या : 236<br>उम्र : 41 लिंग : पुरुष            | फोटो उपलब्ध |
| 723 | SSP2365096       | निर्वाचक का नाम : विभा<br>पति का नाम: दिगंबर सिंह<br>गृह संख्या : 236<br>उम्र : 38 लिंग : महिला         | फोटो उपलब्ध | 724 | RJ/09/072/102330 | निर्वाचक का नाम : पूरणदेई<br>पति का नाम: भगवानसिंह<br>गृह संख्या : 245<br>उम्र : 77 लिंग : महिला           | फोटो उपलब्ध | 725 | SSP0521286       | निर्वाचक का नाम : भगवानसिंह<br>पिता का नाम: मोहरसिंह<br>गृह संख्या : 245<br>उम्र : 72 लिंग : पुरुष              | फोटो उपलब्ध |
| 726 | MVK1369339       | निर्वाचक का नाम : पुरुषोत्तमलाल<br>पिता का नाम: भगवानसिंह<br>गृह संख्या : 245<br>उम्र : 46 लिंग : पुरुष | फोटो उपलब्ध | 727 | MVK1369321       | निर्वाचक का नाम : मीरा<br>पति का नाम: पुरुषोत्तम लाल<br>गृह संख्या : 245<br>उम्र : 45 लिंग : महिला         | फोटो उपलब्ध | 728 | SSP1021211       | निर्वाचक का नाम : सीमा देवी<br>पति का नाम: हेमन्त सिंह<br>गृह संख्या : 245<br>उम्र : 37 लिंग : महिला            | फोटो उपलब्ध |

|     |                  |   |             |     |                  |   |             |     |                  |   |             |
|-----|------------------|---|-------------|-----|------------------|---|-------------|-----|------------------|---|-------------|
| 729 | SSP2668721       | निर्वाचक का नाम : विवेक कुमार बघेल<br>पिता का नाम: पुरुषोत्तम लाल<br>गृह संख्या : 245<br>उम्र : 23 लिंग : पुरुष | फोटो उपलब्ध | 730 | SSP2472801       | निर्वाचक का नाम : विनय कुमार<br>पिता का नाम: पुरुषोत्तम<br>गृह संख्या : 245<br>उम्र : 21 लिंग : पुरुष       | फोटो उपलब्ध | 731 | MVK1369347       | निर्वाचक का नाम : राजेन्द्र सिंह<br>पिता का नाम: कन्हैयालाल<br>गृह संख्या : 246<br>उम्र : 60 लिंग : पुरुष       | फोटो उपलब्ध |
| 732 | MVK1369354       | निर्वाचक का नाम : विमलेश<br>पति का नाम: राजेन्द्र सिंह<br>गृह संख्या : 246<br>उम्र : 58 लिंग : महिला            | फोटो उपलब्ध | 733 | RJ/09/072/102400 | निर्वाचक का नाम : महेन्द्र<br>पिता का नाम: मनोहरी<br>गृह संख्या : 246<br>उम्र : 52 लिंग : पुरुष             | फोटो उपलब्ध | 734 | SSP0343939       | निर्वाचक का नाम : रेखा<br>पिता का नाम: नरेन्द्र<br>गृह संख्या : 246<br>उम्र : 46 लिंग : महिला                   | फोटो उपलब्ध |
| 735 | SSP1068378       | निर्वाचक का नाम : संजय<br>पिता का नाम: राजेन्द्रसिंह<br>गृह संख्या : 246<br>उम्र : 31 लिंग : पुरुष              | फोटो उपलब्ध | 736 | SSP2043024       | निर्वाचक का नाम : कृष्णा कुमारी<br>पिता का नाम: राजेंद्र सिंह<br>गृह संख्या : 246<br>उम्र : 30 लिंग : महिला | फोटो उपलब्ध | 737 | SSP2204170       | निर्वाचक का नाम : पूजा कुमारी<br>पति का नाम: संजय<br>गृह संख्या : 246<br>उम्र : 29 लिंग : महिला                 | फोटो उपलब्ध |
| 738 | SSP1523307       | निर्वाचक का नाम : सुनील बघेल<br>पिता का नाम: राजेन्द्र बघेल<br>गृह संख्या : 246<br>उम्र : 28 लिंग : पुरुष       | फोटो उपलब्ध | 739 | SSP2149698       | निर्वाचक का नाम : लोकेश<br>पिता का नाम: महेंद्र<br>गृह संख्या : 246<br>उम्र : 24 लिंग : पुरुष               | फोटो उपलब्ध | 740 | RJ/09/072/102110 | निर्वाचक का नाम : बाबूलाल<br>पिता का नाम: कन्हैयालाल<br>गृह संख्या : 249<br>उम्र : 77 लिंग : पुरुष              | फोटो उपलब्ध |
| 741 | RJ/09/072/102379 | निर्वाचक का नाम : लज्जावती<br>पति का नाम: बाबूलाल<br>गृह संख्या : 249<br>उम्र : 72 लिंग : महिला                 | फोटो उपलब्ध | 742 | MVK1634666       | निर्वाचक का नाम : रणधीर सिंह<br>पिता का नाम: बाबूलाल<br>गृह संख्या : 249<br>उम्र : 45 लिंग : पुरुष          | फोटो उपलब्ध | 743 | MVK1633676       | निर्वाचक का नाम : सुरेन्द्र सिंह<br>पिता का नाम: बाबूलाल<br>गृह संख्या : 249<br>उम्र : 41 लिंग : पुरुष          | फोटो उपलब्ध |
| 744 | MVK1876481       | निर्वाचक का नाम : सुनीता बघेल<br>पति का नाम: रणधीरसिंह<br>गृह संख्या : 249<br>उम्र : 40 लिंग : महिला            | फोटो उपलब्ध | 745 | MVK1369362       | निर्वाचक का नाम : उदयपाल<br>पिता का नाम: बाबूलाल<br>गृह संख्या : 249<br>उम्र : 38 लिंग : पुरुष              | फोटो उपलब्ध | 746 | SSP2670172       | निर्वाचक का नाम : विश्वनाथ प्रताप सिंह<br>पिता का नाम: रनधीर सिंह<br>गृह संख्या : 249<br>उम्र : 20 लिंग : पुरुष | फोटो उपलब्ध |
| 747 | RJ/09/072/102401 | निर्वाचक का नाम : रामस्वरूप<br>पिता का नाम: भूतीराम<br>गृह संख्या : 250<br>उम्र : 82 लिंग : पुरुष               | फोटो उपलब्ध | 748 | RJ/09/072/102415 | निर्वाचक का नाम : जवित्री<br>पति का नाम: रामस्वरूप<br>गृह संख्या : 250<br>उम्र : 77 लिंग : महिला            | फोटो उपलब्ध | 749 | RJ/09/072/102060 | निर्वाचक का नाम : गोपाल<br>पिता का नाम: रामचरण<br>गृह संख्या : 250<br>उम्र : 72 लिंग : पुरुष                    | फोटो उपलब्ध |
| 750 | RJ/09/072/102061 | निर्वाचक का नाम : महाराज<br>पिता का नाम: रामस्वरूप<br>गृह संख्या : 250<br>उम्र : 62 लिंग : पुरुष                | फोटो उपलब्ध | 751 | RJ/09/072/102404 | निर्वाचक का नाम : सुरेश<br>पिता का नाम: रामस्वरूप<br>गृह संख्या : 250<br>उम्र : 59 लिंग : पुरुष             | फोटो उपलब्ध | 752 | RJ/09/072/102510 | निर्वाचक का नाम : फूलसिंह<br>पिता का नाम: रामचरण<br>गृह संख्या : 250<br>उम्र : 58 लिंग : पुरुष                  | फोटो उपलब्ध |
| 753 | RJ/09/072/102398 | निर्वाचक का नाम : दरब सिंह<br>पिता का नाम: एदल<br>गृह संख्या : 250<br>उम्र : 57 लिंग : पुरुष                    | फोटो उपलब्ध | 754 | MYK1199751       | निर्वाचक का नाम : सरदार<br>पिता का नाम: रामचरण<br>गृह संख्या : 250<br>उम्र : 56 लिंग : पुरुष                | फोटो उपलब्ध | 755 | SSP1608843       | निर्वाचक का नाम : शकुन्तला<br>पति का नाम: सुरेश<br>गृह संख्या : 250<br>उम्र : 56 लिंग : महिला                   | फोटो उपलब्ध |
| 756 | RJ/09/072/102413 | निर्वाचक का नाम : मीरा<br>पति का नाम: फूलसिंह<br>गृह संख्या : 250<br>उम्र : 54 लिंग : महिला                     | फोटो उपलब्ध | 757 | RJ/09/072/102411 | निर्वाचक का नाम : रुकमणी<br>पति का नाम: सरदार<br>गृह संख्या : 250<br>उम्र : 54 लिंग : महिला                 | फोटो उपलब्ध | 758 | RJ/09/072/102048 | निर्वाचक का नाम : जवाहर<br>पिता का नाम: रामचरण<br>गृह संख्या : 250<br>उम्र : 53 लिंग : पुरुष                    | फोटो उपलब्ध |

|     |                  |   |     |            |   |     |                  |  |
|-----|------------------|---|-----|------------|---|-----|------------------|--|
| 759 | RJ/09/072/102414 | निर्वाचक का नाम : शीला<br>पति का नाम: जवाहर<br>गृह संख्या : 250<br>उम्र : 52 लिंग : महिला                   | 760 | SSP0447631 | निर्वाचक का नाम : गोविन्दसिंह<br>पिता का नाम: रामस्वरूप<br>गृह संख्या : 250<br>उम्र : 52 लिंग : पुरुष   | 761 | SSP0015727       | निर्वाचक का नाम : शान्ती<br>पति का नाम: दरबसिंह<br>गृह संख्या : 250<br>उम्र : 52 लिंग : महिला              |
| 762 | RJ/09/072/102302 | निर्वाचक का नाम : साहबसिंह<br>पिता का नाम: रामस्वरूप<br>गृह संख्या : 250<br>उम्र : 50 लिंग : पुरुष          | 763 | MVK1646629 | निर्वाचक का नाम : ऊषा<br>पति का नाम: गोविन्द सिंह<br>गृह संख्या : 250<br>उम्र : 48 लिंग : महिला         | 764 | MVK1633668       | निर्वाचक का नाम : दिनेश चन्द<br>पिता का नाम: रामस्वरूप<br>गृह संख्या : 250<br>उम्र : 47 लिंग : पुरुष       |
| 765 | MVK1369370       | निर्वाचक का नाम : लालवीर सिंह<br>पिता का नाम: गोपाल<br>गृह संख्या : 250<br>उम्र : 46 लिंग : पुरुष           | 766 | MVK1634526 | निर्वाचक का नाम : लोकेश<br>पिता का नाम: सुरेश<br>गृह संख्या : 250<br>उम्र : 45 लिंग : पुरुष             | 767 | MVK1646223       | निर्वाचक का नाम : गुडडी<br>पति का नाम: लालवीरसिंह<br>गृह संख्या : 250<br>उम्र : 44 लिंग : महिला            |
| 768 | MVK1783992       | निर्वाचक का नाम : योगेंद्र सिंह<br>पिता का नाम: गोपाल<br>गृह संख्या : 250<br>उम्र : 43 लिंग : पुरुष         | 769 | SSP0521906 | निर्वाचक का नाम : मीरा देवी<br>पति का नाम: लोकेश कुमार<br>गृह संख्या : 250<br>उम्र : 41 लिंग : महिला    | 770 | SSP0521922       | निर्वाचक का नाम : जितेन्द्र कुमार<br>पिता का नाम: सुरेशचंद<br>गृह संख्या : 250<br>उम्र : 40 लिंग : पुरुष   |
| 771 | SSP0521914       | निर्वाचक का नाम : राजकुमार<br>पिता का नाम: सुरेशचंद<br>गृह संख्या : 250<br>उम्र : 38 लिंग : पुरुष           | 772 | SSP2465615 | निर्वाचक का नाम : भारती देवी<br>पति का नाम: योगेंद्र सिंह<br>गृह संख्या : 250<br>उम्र : 35 लिंग : महिला | 773 | SSP2204162       | निर्वाचक का नाम : पवन कुमार<br>पिता का नाम: सरदार सिंह<br>गृह संख्या : 250<br>उम्र : 34 लिंग : पुरुष       |
| 774 | SSP0965640       | निर्वाचक का नाम : पालेन्द्र सिंह<br>पिता का नाम: सरदार सिंह<br>गृह संख्या : 250<br>उम्र : 32 लिंग : पुरुष   | 775 | SSP1021138 | निर्वाचक का नाम : रेखा बघेल<br>पिता का नाम: फूलसिंह<br>गृह संख्या : 250<br>उम्र : 32 लिंग : महिला       | 776 | SSP2204139       | निर्वाचक का नाम : योगिता<br>पति का नाम: देवेंद्र सिंह<br>गृह संख्या : 250<br>उम्र : 32 लिंग : महिला        |
| 777 | SSP1940600       | निर्वाचक का नाम : विष्णु बघेल<br>पिता का नाम: जवाहर सिंह बघेल<br>गृह संख्या : 250<br>उम्र : 30 लिंग : पुरुष | 778 | SSP1608793 | निर्वाचक का नाम : रूपेश सिंह<br>पिता का नाम: फूल सिंह<br>गृह संख्या : 250<br>उम्र : 29 लिंग : पुरुष     | 779 | SSP1608801       | निर्वाचक का नाम : क्षानसिंह<br>पिता का नाम: सरदार सिंह<br>गृह संख्या : 250<br>उम्र : 28 लिंग : पुरुष       |
| 780 | SSP1608827       | निर्वाचक का नाम : सोनदेव बघेल<br>पिता का नाम: जवाहर सिंह<br>गृह संख्या : 250<br>उम्र : 28 लिंग : पुरुष      | 781 | SSP2204154 | निर्वाचक का नाम : पूजा<br>पति का नाम: पवन कुमार<br>गृह संख्या : 250<br>उम्र : 26 लिंग : महिला           | 782 | SSP2145597       | निर्वाचक का नाम : ज्योति<br>पति का नाम: पालेन्द्र सिंह<br>गृह संख्या : 250<br>उम्र : 25 लिंग : महिला       |
| 783 | SSP2204147       | निर्वाचक का नाम : प्रदीप कुमार<br>पिता का नाम: दरव सिंह<br>गृह संख्या : 250<br>उम्र : 24 लिंग : पुरुष       | 784 | SSP2673770 | निर्वाचक का नाम : राजपाल<br>पिता का नाम: दरव बघेल<br>गृह संख्या : 250<br>उम्र : 22 लिंग : पुरुष         | 785 | SSP1883388       | निर्वाचक का नाम : जगत सिंह<br>पिता का नाम: गोविन्द सिंह<br>गृह संख्या : 250/1103<br>उम्र : 26 लिंग : पुरुष |
| 786 | SSP2702413       | निर्वाचक का नाम : जावित्री<br>पति का नाम: अमर सिंह<br>गृह संख्या : 251<br>उम्र : 76 लिंग : महिला            | 787 | SSP1916188 | निर्वाचक का नाम : रामवती<br>पति का नाम: धनेश<br>गृह संख्या : 251<br>उम्र : 52 लिंग : महिला              | 788 | RJ/09/072/102476 | निर्वाचक का नाम : बदनसिंह<br>पिता का नाम: अमरसिंह<br>गृह संख्या : 251<br>उम्र : 51 लिंग : पुरुष            |

|     |                  |  |             |     |                  |  |             |     |                  |  |             |
|-----|------------------|--|-------------|-----|------------------|--|-------------|-----|------------------|--|-------------|
| 789 | MVK1877968       | निर्वाचक का नाम : बनवारी लाल<br>पिता का नाम: अमर सिंह<br>गृह संख्या : 251<br>उम्र : 41 लिंग : पुरुष      | फोटो उपलब्ध | 790 | SSP2677763       | निर्वाचक का नाम : गणेश चंद<br>पिता का नाम: बासुदेव<br>गृह संख्या : 251<br>उम्र : 39 लिंग : पुरुष         | फोटो उपलब्ध | 791 | SSP2677771       | निर्वाचक का नाम : रेश्मा बघेल<br>पति का नाम: गणेश चंद बघेल<br>गृह संख्या : 251<br>उम्र : 34 लिंग : महिला | फोटो उपलब्ध |
| 792 | SSP2351955       | निर्वाचक का नाम : सोनिया<br>पति का नाम: बनवारी बघेल<br>गृह संख्या : 251<br>उम्र : 25 लिंग : महिला        | फोटो उपलब्ध | 793 | RJ/09/072/102406 | निर्वाचक का नाम : भागचन्द<br>पिता का नाम: पूरना<br>गृह संख्या : 253<br>उम्र : 77 लिंग : पुरुष            | फोटो उपलब्ध | 794 | RJ/09/072/102275 | निर्वाचक का नाम : लीला<br>पति का नाम: भागचन्द<br>गृह संख्या : 253<br>उम्र : 72 लिंग : महिला              | फोटो उपलब्ध |
| 795 | SSP0257592       | निर्वाचक का नाम : गिरधारी<br>पिता का नाम: श्री हुकमी राम<br>गृह संख्या : 253<br>उम्र : 55 लिंग : पुरुष   | फोटो उपलब्ध | 796 | MVK1369388       | निर्वाचक का नाम : यशपाल<br>पिता का नाम: भागचन्द<br>गृह संख्या : 253<br>उम्र : 51 लिंग : पुरुष            | फोटो उपलब्ध | 797 | SSP0257600       | निर्वाचक का नाम : कुसुम<br>पति का नाम: गिरधारी<br>गृह संख्या : 253<br>उम्र : 51 लिंग : महिला             | फोटो उपलब्ध |
| 798 | MVK1369396       | निर्वाचक का नाम : गीता<br>पति का नाम: यशपाल<br>गृह संख्या : 253<br>उम्र : 50 लिंग : महिला                | फोटो उपलब्ध | 799 | MVK1876051       | निर्वाचक का नाम : छत्रपाल<br>पिता का नाम: भागचंद<br>गृह संख्या : 253<br>उम्र : 37 लिंग : पुरुष           | फोटो उपलब्ध | 800 | SSP1490374       | निर्वाचक का नाम : ज्योती<br>पति का नाम: छत्रपाल<br>गृह संख्या : 253<br>उम्र : 31 लिंग : महिला            | फोटो उपलब्ध |
| 801 | SSP1608835       | निर्वाचक का नाम : यतेन्द्र सैनी<br>पिता का नाम: यशपाल सैनी<br>गृह संख्या : 253<br>उम्र : 27 लिंग : पुरुष | फोटो उपलब्ध | 802 | SSP2178788       | निर्वाचक का नाम : चिकी कुमारी<br>पति का नाम: यतेन्द्र सैनी<br>गृह संख्या : 253<br>उम्र : 26 लिंग : महिला | फोटो उपलब्ध | 803 | SSP2146330       | निर्वाचक का नाम : विशाल<br>पिता का नाम: गिरधारी लाल सैनी<br>गृह संख्या : 253<br>उम्र : 24 लिंग : पुरुष   | फोटो उपलब्ध |
| 804 | SSP2178838       | निर्वाचक का नाम : भूपेश सैनी<br>पिता का नाम: यशपाल सैनी<br>गृह संख्या : 253<br>उम्र : 24 लिंग : पुरुष    | फोटो उपलब्ध | 805 | SSP2147940       | निर्वाचक का नाम : इशु सैनी<br>पिता का नाम: यशपाल सैनी<br>गृह संख्या : 253<br>उम्र : 23 लिंग : पुरुष      | फोटो उपलब्ध | 806 | SSP2146322       | निर्वाचक का नाम : मोहित कुमार<br>पिता का नाम: गिरधारी लाल<br>गृह संख्या : 253<br>उम्र : 23 लिंग : पुरुष  | फोटो उपलब्ध |
| 807 | SSP2494219       | निर्वाचक का नाम : भावना कुमारी<br>अन्य: भूपेश सैनी<br>गृह संख्या : 253<br>उम्र : 23 लिंग : पुरुष         | फोटो उपलब्ध | 808 | SSP0521930       | निर्वाचक का नाम : भगवान सिंह<br>पिता का नाम: छीतो<br>गृह संख्या : 255<br>उम्र : 68 लिंग : पुरुष          | फोटो उपलब्ध | 809 | SSP1608819       | निर्वाचक का नाम : बृजेश कुमार<br>पिता का नाम: भगवान सिंह<br>गृह संख्या : 255<br>उम्र : 28 लिंग : पुरुष   | फोटो उपलब्ध |
| 810 | SSP1608785       | निर्वाचक का नाम : तेजसिंह<br>पिता का नाम: भगवान सिंह<br>गृह संख्या : 255<br>उम्र : 28 लिंग : पुरुष       | फोटो उपलब्ध | 811 | RJ/09/072/102235 | निर्वाचक का नाम : दौलतराम<br>पिता का नाम: पूरण<br>गृह संख्या : 256<br>उम्र : 82 लिंग : पुरुष             | फोटो उपलब्ध | 812 | RJ/09/072/102205 | निर्वाचक का नाम : प्रेमवती<br>पति का नाम: दौलतराम<br>गृह संख्या : 256<br>उम्र : 72 लिंग : महिला          | फोटो उपलब्ध |
| 813 | RJ/09/072/102112 | निर्वाचक का नाम : गोविन्द<br>पिता का नाम: दौलतराम<br>गृह संख्या : 256<br>उम्र : 62 लिंग : पुरुष          | फोटो उपलब्ध | 814 | MVK1876804       | निर्वाचक का नाम : सरोज<br>पति का नाम: गोविन्द<br>गृह संख्या : 256<br>उम्र : 57 लिंग : महिला              | फोटो उपलब्ध | 815 | RJ/09/072/102204 | निर्वाचक का नाम : भौती<br>पति का नाम: प्रकाशचन्द<br>गृह संख्या : 256<br>उम्र : 54 लिंग : महिला           | फोटो उपलब्ध |
| 816 | RJ/09/072/102005 | निर्वाचक का नाम : पुरुषोत्तम<br>पिता का नाम: दौलतराम<br>गृह संख्या : 256<br>उम्र : 54 लिंग : पुरुष       | फोटो उपलब्ध | 817 | RJ/09/072/102202 | निर्वाचक का नाम : सुषमा<br>पति का नाम: पुरुषोत्तम<br>गृह संख्या : 256<br>उम्र : 52 लिंग : महिला          | फोटो उपलब्ध | 818 | SSP1265529       | निर्वाचक का नाम : हेमन्त<br>पिता का नाम: प्रकाश चन्द<br>गृह संख्या : 256<br>उम्र : 32 लिंग : पुरुष       | फोटो उपलब्ध |

|     |                  |   |             |     |            |   |             |     |                  |   |             |
|-----|------------------|---|-------------|-----|------------|---|-------------|-----|------------------|---|-------------|
| 819 | SSP1068394       | निर्वाचक का नाम : कविता देवी<br>पति का नाम: सत्यम<br>गृह संख्या : 256<br>उम्र : 31 लिंग : महिला     | फोटो उपलब्ध | 820 | SSP1266295 | निर्वाचक का नाम : ललिता<br>पति का नाम: मोहन सिंह<br>गृह संख्या : 256<br>उम्र : 31 लिंग : महिला      | फोटो उपलब्ध | 821 | RJ/09/072/102034 | निर्वाचक का नाम : राजकुमार<br>पिता का नाम: रामस्वरुप<br>गृह संख्या : 257<br>उम्र : 62 लिंग : पुरुष  | फोटो उपलब्ध |
| 822 | RJ/09/072/102027 | निर्वाचक का नाम : प्रेमवती<br>पति का नाम: राजकुमार<br>गृह संख्या : 257<br>उम्र : 60 लिंग : महिला    | फोटो उपलब्ध | 823 | MVK1876523 | निर्वाचक का नाम : शीला देवी<br>पति का नाम: फूलसिंह<br>गृह संख्या : 257<br>उम्र : 59 लिंग : महिला    | फोटो उपलब्ध | 824 | MVK1878206       | निर्वाचक का नाम : राजू<br>पिता का नाम: फूलसिंह<br>गृह संख्या : 257<br>उम्र : 39 लिंग : पुरुष        | फोटो उपलब्ध |
| 825 | SSP1021203       | निर्वाचक का नाम : रामकुमार<br>पिता का नाम: भीकम सिंह<br>गृह संख्या : 257<br>उम्र : 35 लिंग : पुरुष  | फोटो उपलब्ध | 826 | SSP1266311 | निर्वाचक का नाम : केतन सैनी<br>पिता का नाम: राजकुमार<br>गृह संख्या : 257<br>उम्र : 32 लिंग : पुरुष  | फोटो उपलब्ध | 827 | SSP1523273       | निर्वाचक का नाम : योगेश सैनी<br>पिता का नाम: फूल सिंह<br>गृह संख्या : 257<br>उम्र : 30 लिंग : पुरुष | फोटो उपलब्ध |
| 828 | SSP1523265       | निर्वाचक का नाम : विकास सैनी<br>पिता का नाम: फूल सिंह<br>गृह संख्या : 257<br>उम्र : 29 लिंग : पुरुष | फोटो उपलब्ध | 829 | SSP1934033 | निर्वाचक का नाम : शकुन्तला देवी<br>पति का नाम: राजू<br>गृह संख्या : 257<br>उम्र : 28 लिंग : महिला   | फोटो उपलब्ध | 830 | SSP1806546       | निर्वाचक का नाम : राम सैनी<br>पिता का नाम: फुल सिंह<br>गृह संख्या : 257<br>उम्र : 26 लिंग : पुरुष   | फोटो उपलब्ध |
| 831 | SSP1806520       | निर्वाचक का नाम : लखन सैनी<br>पिता का नाम: फुल सिंह<br>गृह संख्या : 257<br>उम्र : 26 लिंग : पुरुष   | फोटो उपलब्ध | 832 | SSP2531416 | निर्वाचक का नाम : निशा सैनी<br>पति का नाम: विकास सैनी<br>गृह संख्या : 257<br>उम्र : 25 लिंग : महिला | फोटो उपलब्ध | 833 | SSP2181436       | निर्वाचक का नाम : पूजा सैनी<br>पति का नाम: योगेश सैनी<br>गृह संख्या : 257<br>उम्र : 23 लिंग : महिला | फोटो उपलब्ध |
| 834 | SSP2531861       | निर्वाचक का नाम : खुशी सैनी<br>पति का नाम: राम सैनी<br>गृह संख्या : 257<br>उम्र : 23 लिंग : महिला   | फोटो उपलब्ध | 835 | SSP0695866 | निर्वाचक का नाम : हेमन्त<br>पिता का नाम: भगवानसिंह<br>गृह संख्या : 271<br>उम्र : 38 लिंग : पुरुष    | फोटो उपलब्ध |     |                  |   |             |

|     |   |            |   |             |     |   |            |   |             |     |   |            |   |             |
|-----|---|------------|---|-------------|-----|---|------------|---|-------------|-----|---|------------|---|-------------|
| 836 | 1 | SSP2714046 | निर्वाचक का नाम : छगन लाल सैनी<br>पिता का नाम: राजेन्द्र<br>गृह संख्या : 310<br>उम्र : 26 लिंग : पुरुष      | फोटो उपलब्ध | 837 | 1 | SSP2718773 | निर्वाचक का नाम : सूरज सैनी<br>पिता का नाम: बलवीर सैनी<br>गृह संख्या : 293<br>उम्र : 20 लिंग : पुरुष    | फोटो उपलब्ध | 838 | 1 | SSP2718005 | निर्वाचक का नाम : मनोज<br>पिता का नाम: लखन सैनी<br>गृह संख्या : 307<br>उम्र : 25 लिंग : पुरुष               | फोटो उपलब्ध |
| 839 | 2 | SSP2719854 | निर्वाचक का नाम : दिनेश चंद सैनी<br>पिता का नाम: ओंकार सिंह<br>गृह संख्या : 140<br>उम्र : 33 लिंग : पुरुष   | फोटो उपलब्ध | 840 | 2 | SSP2719888 | निर्वाचक का नाम : नीलम सैनी<br>पति का नाम: दिनेश चंद सैनी<br>गृह संख्या : 140<br>उम्र : 27 लिंग : महिला | फोटो उपलब्ध | 841 | 2 | SSP2732113 | निर्वाचक का नाम : नूतन<br>पिता का नाम: अशोक<br>गृह संख्या : 149<br>उम्र : 20 लिंग : महिला                   | फोटो उपलब्ध |
| 842 | 1 | SSP2740066 | निर्वाचक का नाम : जय व्यास<br>पिता का नाम: योगेश कुमार व्यास<br>गृह संख्या : 264<br>उम्र : 19 लिंग : पुरुष  | फोटो उपलब्ध | 843 | 3 | SSP2740215 | निर्वाचक का नाम : आशीष<br>पिता का नाम: लालवीर सिंह<br>गृह संख्या : 250<br>उम्र : 22 लिंग : पुरुष        | फोटो उपलब्ध | 844 | 1 | SSP2740256 | निर्वाचक का नाम : पवन<br>पिता का नाम: जीतू सैनी<br>गृह संख्या : 310<br>उम्र : 23 लिंग : पुरुष               | फोटो उपलब्ध |
| 845 | 3 | SSP2740405 | निर्वाचक का नाम : कृष्णा<br>पिता का नाम: लालवीर सिंह<br>गृह संख्या : 250<br>उम्र : 21 लिंग : महिला          | फोटो उपलब्ध | 846 | 2 | SSP2744795 | निर्वाचक का नाम : रोहित सैनी<br>पिता का नाम: होतीलाल<br>गृह संख्या : 143<br>उम्र : 21 लिंग : पुरुष      | फोटो उपलब्ध | 847 | 1 | SSP2744803 | निर्वाचक का नाम : कार्तिक शर्मा<br>पिता का नाम: सतीश शर्मा<br>गृह संख्या : 267<br>उम्र : 19 लिंग : पुरुष    | फोटो उपलब्ध |
| 848 | 2 | SSP2745842 | निर्वाचक का नाम : डालचंद सैनी<br>पिता का नाम: शिवशंकर<br>गृह संख्या : 225<br>उम्र : 18 लिंग : पुरुष         | फोटो उपलब्ध | 849 | 2 | SSP2748473 | निर्वाचक का नाम : ज्योति<br>पति का नाम: हेमंत कुमार<br>गृह संख्या : 126<br>उम्र : 23 लिंग : महिला       | फोटो उपलब्ध | 850 | 2 | SSP2749281 | निर्वाचक का नाम : चंचल<br>पति का नाम: दिलीप कुमार<br>गृह संख्या : 126<br>उम्र : 21 लिंग : महिला             | फोटो उपलब्ध |
| 851 | 1 | SSP2750909 | निर्वाचक का नाम : गुंजन सैनी<br>पिता का नाम: दिलीप कुमार सैनी<br>गृह संख्या : 309<br>उम्र : 18 लिंग : महिला | फोटो उपलब्ध | 852 | 1 | SSP2754158 | निर्वाचक का नाम : सौरव सैनी<br>पिता का नाम: गोपाल सिंह<br>गृह संख्या : 273<br>उम्र : 20 लिंग : पुरुष    | फोटो उपलब्ध | 853 | 1 | SSP2754166 | निर्वाचक का नाम : काजल सैनी<br>पिता का नाम: नरेन्द्र<br>गृह संख्या : 273<br>उम्र : 19 लिंग : महिला          | फोटो उपलब्ध |
| 854 | 3 | SSP2754356 | निर्वाचक का नाम : साईन<br>पिता का नाम: योगेंद्र सिंह<br>गृह संख्या : 259<br>उम्र : 18 लिंग : पुरुष          | फोटो उपलब्ध | 855 | 1 | SSP2754463 | निर्वाचक का नाम : राहुल सैनी<br>पिता का नाम: नंदकिशोर<br>गृह संख्या : 307<br>उम्र : 19 लिंग : पुरुष     | फोटो उपलब्ध | 856 | 2 | SSP2758977 | निर्वाचक का नाम : प्रीती<br>पति का नाम: कुलशेखर<br>गृह संख्या : 126<br>उम्र : 25 लिंग : महिला               | फोटो उपलब्ध |
| 857 | 2 | SSP2761401 | निर्वाचक का नाम : सुनीता<br>पति का नाम: विष्णु<br>गृह संख्या : 208<br>उम्र : 25 लिंग : महिला                | फोटो उपलब्ध | 858 | 2 | SSP2761526 | निर्वाचक का नाम : विष्णु<br>पिता का नाम: मान सिंह<br>गृह संख्या : 208<br>उम्र : 26 लिंग : पुरुष         | फोटो उपलब्ध | 859 | 2 | SSP2761666 | निर्वाचक का नाम : पूनम कुमारी<br>पति का नाम: अनुज कुमार<br>गृह संख्या : 73<br>उम्र : 29 लिंग : महिला        | फोटो उपलब्ध |
| 860 | 3 | SSP2763977 | निर्वाचक का नाम : सौरभ<br>पिता का नाम: सहाब सिंह<br>गृह संख्या : 250<br>उम्र : 20 लिंग : पुरुष              | फोटो उपलब्ध | 861 | 3 | SSP2764025 | निर्वाचक का नाम : ललित<br>पिता का नाम: साहब सिंह<br>गृह संख्या : Anil Pal<br>उम्र : 18 लिंग : पुरुष     | फोटो उपलब्ध | 862 | 1 | SSP2763902 | निर्वाचक का नाम : शिवी शर्मा<br>पिता का नाम: विनय कुमार शर्मा<br>गृह संख्या : 292<br>उम्र : 18 लिंग : महिला | फोटो उपलब्ध |
| 863 | 1 | SSP2764173 | निर्वाचक का नाम : लेखराज सैनी<br>पिता का नाम: रिकू सैनी<br>गृह संख्या : 274<br>उम्र : 19 लिंग : पुरुष       | फोटो उपलब्ध | 864 | 1 | SSP2764231 | निर्वाचक का नाम : हेमा सैनी<br>पिता का नाम: ओमप्रकाश सैनी<br>गृह संख्या : 273<br>उम्र : 24 लिंग : महिला | फोटो उपलब्ध |     |   |            |   |             |

## निर्वाचकों का विवरण :

## A) मतदाताओं की संख्या :

|  | नामावली का प्रकार            | निर्वाचक नामावली की पहचान : | मतदाताओं की संख्या :  |       |            |     |     |
|--|------------------------------|-----------------------------|---|-------|------------|-----|-----|
|  |                              |                             | पुरुष   | महिला | तृतीय लिंग | कुल |     |
| I  | मूल                          | मूल नामावली                 | समस्त पूरकों को समेकित करते हुए विशेष गहन पुनरीक्षण 2026 की मूल नामावली | 449   | 386        | 0   | 835 |
| II   | घटक I - परिवर्धन सूची        | पूरक 1                      | विशेष गहन पुनरीक्षण - 2026  | 17    | 12         | 0   | 29  |
| III  | घटक II - विलोपन सूची         | पूरक 1                      | विशेष गहन पुनरीक्षण - 2026  | 0     | 1          | 0   | 1   |
| IV   | लिंग में संशोधन के कारण अंतर |                             |   | 0     | 0          | 0   | 0   |
| पुनरीक्षण के बाद इस नामावली में शुद्ध निर्वाचक (I+II-III+IV) |                              |                             |   | 466   | 397        | 0   | 863 |

## B) संशोधनों की संख्या :

| नामावली का प्रकार | निर्वाचक नामावली की पहचान : | संशोधनों की संख्या : |
|-------------------|-----------------------------|----------------------|
| पूरक 1            | विशेष गहन पुनरीक्षण - 2026  | 0                    |

निर्वाचक रजिस्ट्रीकरण अधिकारी द्वारा जारी

E2-मृत्यु, S2-स्थानांतरित, R2-दोहरी प्रविष्टि, M2-लापता, Q2-अहर्ता नहीं