

निर्वाचक नामावली 2026 S20 राजस्थान

| | | | | | | | | | | | | | | | | | | | | | | | | |
|---|--|---|---------|-------------------------|-----|--------|-------|---|-----------------|------------|---|--------|------------|---|-----------|-------|---|--------|------|---|--------|---------|---|--------|
| विधान सभा क्षेत्र की संख्या , नाम व आरक्षण स्थिति : 73 - भरतपुर (सामान्य) | | भाग संख्या : : 265 | | | | | | | | | | | | | | | | | | | | | | |
| संसदीय निर्वाचन क्षेत्र की संख्या, नाम व आरक्षण स्थिति, जिसमें विधान सभा निर्वाचन क्षेत्र स्थित है : 9 - भरतपुर (अ.जा.) | | | | | | | | | | | | | | | | | | | | | | | | |
| 1. पुनरीक्षण का विवरण | | | | | | | | | | | | | | | | | | | | | | | | |
| पुनरीक्षण का वर्ष : | 2026 | निर्वाचक नामावली की पहचान : समस्त पूरकों को समेकित करते हुए विशेष गहन पुनरीक्षण 2026 की मूल नामावली | | | | | | | | | | | | | | | | | | | | | | |
| अर्हता तिथि : | 01-01-2026 | | | | | | | | | | | | | | | | | | | | | | | |
| पुनरीक्षण का स्वरूप : | विशेष गहन पुनरीक्षण - 2026 | | | | | | | | | | | | | | | | | | | | | | | |
| प्रकाशन की तिथि : | 21-02-2026 | | | | | | | | | | | | | | | | | | | | | | | |
| 2. भाग व मतदान क्षेत्र का विवरण : | | | | | | | | | | | | | | | | | | | | | | | | |
| भाग में आने वाले अनुभागों की संख्या और नाम : | | | | | | | | | | | | | | | | | | | | | | | | |
| 1-झीलरा 2-श्रीनगर 3-बेड़िया बस्ती | <table style="width: 100%; border-collapse: collapse;"> <tr> <td style="width: 60%;">मुख्य शहर / मुख्य ग्राम</td> <td style="width: 20%;">:</td> <td style="width: 20%;">भरतपुर</td> </tr> <tr> <td>वार्ड</td> <td>:</td> <td>वार्ड संख्या 13</td> </tr> <tr> <td>पोस्ट ऑफिस</td> <td>:</td> <td>भरतपुर</td> </tr> <tr> <td>पुलिस थाना</td> <td>:</td> <td>मथुरा गेट</td> </tr> <tr> <td>तहसील</td> <td>:</td> <td>भरतपुर</td> </tr> <tr> <td>जिला</td> <td>:</td> <td>भरतपुर</td> </tr> <tr> <td>पिन कोड</td> <td>:</td> <td>321001</td> </tr> </table> | | | मुख्य शहर / मुख्य ग्राम | : | भरतपुर | वार्ड | : | वार्ड संख्या 13 | पोस्ट ऑफिस | : | भरतपुर | पुलिस थाना | : | मथुरा गेट | तहसील | : | भरतपुर | जिला | : | भरतपुर | पिन कोड | : | 321001 |
| मुख्य शहर / मुख्य ग्राम | : | भरतपुर | | | | | | | | | | | | | | | | | | | | | | |
| वार्ड | : | वार्ड संख्या 13 | | | | | | | | | | | | | | | | | | | | | | |
| पोस्ट ऑफिस | : | भरतपुर | | | | | | | | | | | | | | | | | | | | | | |
| पुलिस थाना | : | मथुरा गेट | | | | | | | | | | | | | | | | | | | | | | |
| तहसील | : | भरतपुर | | | | | | | | | | | | | | | | | | | | | | |
| जिला | : | भरतपुर | | | | | | | | | | | | | | | | | | | | | | |
| पिन कोड | : | 321001 | | | | | | | | | | | | | | | | | | | | | | |
| 3. मतदान केंद्र का विवरण | | | | | | | | | | | | | | | | | | | | | | | | |
| मतदान केंद्र की संख्या व नाम : | मतदान केन्द्र की विशेष हैसियत (पुरुष/महिला/सामान्य) : | | सामान्य | | | | | | | | | | | | | | | | | | | | | |
| 265 - झीलरा | | | | | | | | | | | | | | | | | | | | | | | | |
| मतदान केंद्र का भवन व पता : | इस मतदान क्षेत्र के सहायक (ऑक्जिलियरी) मतदान केन्द्रों की संख्या : | | 0 | | | | | | | | | | | | | | | | | | | | | |
| महात्मा गांधी राजकीय विद्यालय, कमरा न० 01, झीलरा भरतपुर | | | | | | | | | | | | | | | | | | | | | | | | |
| 4. मतदाताओं की संख्या : | | | | | | | | | | | | | | | | | | | | | | | | |
| आरंभिक क्रम | अंतिम क्रम | मतदाताओं की संख्या | | | | | | | | | | | | | | | | | | | | | | |
| संख्या | संख्या | पुरुष | महिला | तृतीय लिंग | कुल | | | | | | | | | | | | | | | | | | | |
| 1 | 898 | 464 | 426 | 0 | 890 | | | | | | | | | | | | | | | | | | | |

निर्वाचक रजिस्ट्रीकरण अधिकारी द्वारा जारी

Nazri Naksha

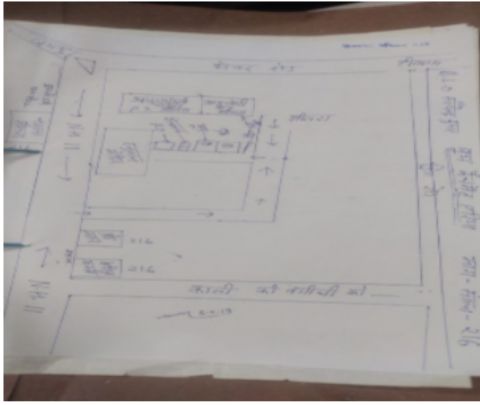

Google Map View

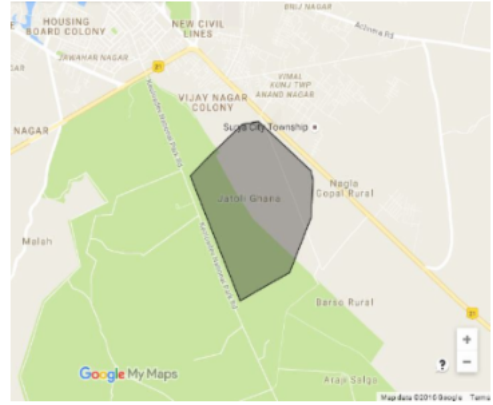

Polling Station Building Front View



Polling Station Front View



Cad View



Key MAP View



| | | | | | |
|---|---------------------------|---|---------------------------|---|---------------------------|
| 1 निर्वाचक का नाम : मीरा देवी पति का नाम: हरि किशन गृह संख्या : 0 उम्र : 56 लिंग : महिला | SSP2540094 फोटो उपलब्ध | 2 निर्वाचक का नाम : हरि किशन पिता का नाम: मुकला गृह संख्या : 0 उम्र : 55 लिंग : पुरुष | SSP2540086 फोटो उपलब्ध | 3 निर्वाचक का नाम : हरी मोहन पिता का नाम: मुकला राम गृह संख्या : 0 उम्र : 40 लिंग : पुरुष | SSP2539997 फोटो उपलब्ध |
| 4 निर्वाचक का नाम : वीरेंद्र सिंह पिता का नाम: रामभरोसी गृह संख्या : 0 उम्र : 38 लिंग : पुरुष | SSP0255554 फोटो उपलब्ध | 5 निर्वाचक का नाम : सोनम पति का नाम: जितेंद्र गृह संख्या : 00 उम्र : 31 लिंग : महिला | SSP2038081 फोटो उपलब्ध | 6 निर्वाचक का नाम : जितेंद्र पिता का नाम: उदय सिंह गृह संख्या : 00 उम्र : 30 लिंग : पुरुष | SSP2038131 फोटो उपलब्ध |
| 7 निर्वाचक का नाम : हरिओम पिता का नाम: राम चरण गृह संख्या : 0 उम्र : 28 लिंग : पुरुष | SSP1871029 फोटो उपलब्ध | 8 निर्वाचक का नाम : हेमलता पिता का नाम: विजय पाल गृह संख्या : 0 उम्र : 26 लिंग : महिला | SSP1872019 फोटो उपलब्ध | 9 निर्वाचक का नाम : तारावती पति का नाम: हरिओम गृह संख्या : 0 उम्र : 23 लिंग : महिला | SSP2268472 फोटो उपलब्ध |
| 10 निर्वाचक का नाम : राधा पति का नाम: यदुवीर सिंह गृह संख्या : 4 उम्र : 32 लिंग : महिला | SSP0893461 फोटो उपलब्ध | 11 निर्वाचक का नाम : धर्मेन्द्रकुमार पिता का नाम: दीवानसिंह गृह संख्या : 4 उम्र : 31 लिंग : पुरुष | SSP1086792 फोटो उपलब्ध | 12 निर्वाचक का नाम : पिकी पति का नाम: धर्मेन्द्र सिंह गृह संख्या : 4 उम्र : 29 लिंग : महिला | SSP1430438 फोटो उपलब्ध |
| 13 निर्वाचक का नाम : गौरव कुमार पिता का नाम: यादराम गृह संख्या : 4/393 उम्र : 43 लिंग : पुरुष | SSP0785311 फोटो उपलब्ध | 14 निर्वाचक का नाम : मानक चन्द पिता का नाम: विजय सिंह गृह संख्या : 6 उम्र : 40 लिंग : पुरुष | SSP1200922 फोटो उपलब्ध | 15 निर्वाचक का नाम : हीरालाल पिता का नाम: हरीसिंह गृह संख्या : 6 उम्र : 38 लिंग : पुरुष | SSP0893602 फोटो उपलब्ध |
| 16 निर्वाचक का नाम : हरदेई पति का नाम: मानक चन्द गृह संख्या : 6 उम्र : 38 लिंग : महिला | SSP1200930 फोटो उपलब्ध | 17 निर्वाचक का नाम : टिकम पिता का नाम: श्याम स्वरुप गृह संख्या : 6 उम्र : 35 लिंग : पुरुष | SSP1200997 फोटो उपलब्ध | 18 निर्वाचक का नाम : पुष्पा पति का नाम: रामहेत गृह संख्या : 6 उम्र : 31 लिंग : महिला | SSP1200989 फोटो उपलब्ध |
| 19 निर्वाचक का नाम : वीरेन्द्र पिता का नाम: विजयपाल गृह संख्या : 6ध389 उम्र : 32 लिंग : पुरुष | SSP1201011 फोटो उपलब्ध | 20 निर्वाचक का नाम : राम चरण पिता का नाम: कमल सिंह गृह संख्या : 10 उम्र : 53 लिंग : पुरुष | SSP1639392 फोटो उपलब्ध | 21 निर्वाचक का नाम : विजयपाल पिता का नाम: कमल सिंह गृह संख्या : 10 उम्र : 47 लिंग : पुरुष | SSP1639376 फोटो उपलब्ध |
| 22 निर्वाचक का नाम : मोहन देई पति का नाम: विजयपाल गृह संख्या : 10 उम्र : 46 लिंग : महिला | SSP1639350 फोटो उपलब्ध | 23 निर्वाचक का नाम : सोनदेई पति का नाम: रामचरण गृह संख्या : 10 उम्र : 46 लिंग : महिला | SSP1639368 फोटो उपलब्ध | 24 निर्वाचक का नाम : सुन्दरपाल पिता का नाम: कमल सिंह गृह संख्या : 10 उम्र : 39 लिंग : पुरुष | SSP1639384 फोटो उपलब्ध |
| 25 निर्वाचक का नाम : सपना देवी पति का नाम: चन्द्रमोहन सिंह गृह संख्या : 10 उम्र : 32 लिंग : महिला | SSP1639343 फोटो उपलब्ध | 26 निर्वाचक का नाम : मालती पिता का नाम: विजयपाल गृह संख्या : 10 उम्र : 22 लिंग : महिला | SSP2251452 फोटो उपलब्ध | 27 निर्वाचक का नाम : अंजली पिता का नाम: विजयपाल गृह संख्या : 10 उम्र : 19 लिंग : महिला | SSP2659548 फोटो उपलब्ध |
| S निर्वाचक का नाम : बबीता पति का नाम: बलराम गृह संख्या : 14 उम्र : 32 लिंग : महिला | SSP2133361 फोटो उपलब्ध | 29 निर्वाचक का नाम : अमर सिंह पिता का नाम: मूली राम गृह संख्या : 21 उम्र : 50 लिंग : पुरुष | SSP2409142 फोटो उपलब्ध | 30 निर्वाचक का नाम : कांता देवी पति का नाम: अमर सिंह गृह संख्या : 21 उम्र : 44 लिंग : महिला | SSP2420818 फोटो उपलब्ध |

| | | | | | | | | | | | |
|------|-------------------|---|-------------|------|------------------|--|-------------|------|------------------|--|-------------|
| 31 | SSP2407237 | निर्वाचक का नाम : बब्लल पति का नाम: वीरी सिंह गृह संख्या : 21 उम्र : 30 लिंग : महिला | फोटो उपलब्ध | 32 | SSP2408532 | निर्वाचक का नाम : रजनी पति का नाम: राहुल कुमार गृह संख्या : 21 उम्र : 28 लिंग : महिला | फोटो उपलब्ध | 33 | SSP1828797 | निर्वाचक का नाम : वीरी सिंह पति का नाम: अमर सिंह गृह संख्या : 21 उम्र : 27 लिंग : पुरुष | फोटो उपलब्ध |
| # 34 | SSP1828771 | निर्वाचक का नाम : राहुल कुमार पिता का नाम: अमर सिंह गृह संख्या : 21 उम्र : 26 लिंग : पुरुष | फोटो उपलब्ध | S 35 | SSP2006575 | निर्वाचक का नाम : रोबिन कुमार पिता का नाम: सोहन लाल वर्मा गृह संख्या : 38 उम्र : 25 लिंग : पुरुष | फोटो उपलब्ध | S 36 | SSP2131878 | निर्वाचक का नाम : रजनी कुमारी पति का नाम: जितेंद्र सिंह गृह संख्या : 39 उम्र : 28 लिंग : महिला | फोटो उपलब्ध |
| S 37 | SSP2048056 | निर्वाचक का नाम : उमेश पिता का नाम: उदय सिंह गृह संख्या : 41 उम्र : 24 लिंग : पुरुष | फोटो उपलब्ध | 38 | SSP1951540 | निर्वाचक का नाम : राज कुमारी पति का नाम: विष्णु गृह संख्या : 109 उम्र : 30 लिंग : महिला | फोटो उपलब्ध | 39 | SSP1639269 | निर्वाचक का नाम : प्रताप सैनी पिता का नाम: चर्तुभुज सैनी गृह संख्या : 116 उम्र : 50 लिंग : पुरुष | फोटो उपलब्ध |
| 40 | RJ/09/072/357023B | निर्वाचक का नाम : हरीसिंह पिता का नाम: केदार गृह संख्या : 118 उम्र : 70 लिंग : पुरुष | फोटो उपलब्ध | 41 | SSP2409704 | निर्वाचक का नाम : नाथूलाल पिता का नाम: छीतरिया गृह संख्या : 118 उम्र : 67 लिंग : पुरुष | फोटो उपलब्ध | 42 | RJ/09/072/357020 | निर्वाचक का नाम : गंगादेई पति का नाम: हरीसिंह गृह संख्या : 118 उम्र : 65 लिंग : महिला | फोटो उपलब्ध |
| 43 | RJ/09/072/357949 | निर्वाचक का नाम : नेमसिंह पिता का नाम: श्रीकेदार गृह संख्या : 118 उम्र : 64 लिंग : पुरुष | फोटो उपलब्ध | 44 | RJ/09/072/357498 | निर्वाचक का नाम : किन्नो पति का नाम: नत्थीलाल गृह संख्या : 118 उम्र : 53 लिंग : महिला | फोटो उपलब्ध | 45 | SSP2441186 | निर्वाचक का नाम : सतीश कुमार पिता का नाम: नाथूलाल गृह संख्या : 118 उम्र : 43 लिंग : पुरुष | फोटो उपलब्ध |
| 46 | SSP1200732 | निर्वाचक का नाम : फूलवती पति का नाम: सतीश कुमार गृह संख्या : 118 उम्र : 38 लिंग : महिला | फोटो उपलब्ध | 47 | SSP0785188 | निर्वाचक का नाम : सत्येन्द्र कुमार पिता का नाम: नाथूलाल गृह संख्या : 118 उम्र : 36 लिंग : पुरुष | फोटो उपलब्ध | 48 | SSP1086826 | निर्वाचक का नाम : कुसुमलता पति का नाम: सत्येन्द्रकुमार गृह संख्या : 118 उम्र : 35 लिंग : महिला | फोटो उपलब्ध |
| 49 | SSP1324516 | निर्वाचक का नाम : रूबी पति का नाम: शिव सिंह गृह संख्या : 118 उम्र : 32 लिंग : महिला | फोटो उपलब्ध | 50 | SSP2598464 | निर्वाचक का नाम : पूजा पति का नाम: राहुल गृह संख्या : 118 उम्र : 28 लिंग : महिला | फोटो उपलब्ध | 51 | SSP2409035 | निर्वाचक का नाम : राहुल सिंह पिता का नाम: नेम सिंह गृह संख्या : 118 उम्र : 27 लिंग : पुरुष | फोटो उपलब्ध |
| 52 | SSP2638625 | निर्वाचक का नाम : विनीत कुमार पिता का नाम: सतीश कुमार गृह संख्या : 118 उम्र : 19 लिंग : पुरुष | फोटो उपलब्ध | 53 | RJ/09/072/357022 | निर्वाचक का नाम : रामस्वरूप पिता का नाम: मोती गृह संख्या : 119 उम्र : 79 लिंग : पुरुष | फोटो उपलब्ध | 54 | RJ/09/072/357023 | निर्वाचक का नाम : पूरनदेई पति का नाम: रामस्वरूप गृह संख्या : 119 उम्र : 77 लिंग : महिला | फोटो उपलब्ध |
| 55 | RJ/09/072/357889 | निर्वाचक का नाम : समंदरसिंह पिता का नाम: श्रीराम गृह संख्या : 119 उम्र : 74 लिंग : पुरुष | फोटो उपलब्ध | 56 | MVK1469774 | निर्वाचक का नाम : उर्मिला देवी पति का नाम: समन्द्र गृह संख्या : 119 उम्र : 70 लिंग : महिला | फोटो उपलब्ध | 57 | RJ/09/072/357898 | निर्वाचक का नाम : बाबूलाल पिता का नाम: रामले गृह संख्या : 119 उम्र : 67 लिंग : पुरुष | फोटो उपलब्ध |
| 58 | SSP1639418 | निर्वाचक का नाम : सावित्री देवी पति का नाम: खैमा गृह संख्या : 119 उम्र : 64 लिंग : महिला | फोटो उपलब्ध | 59 | SSP1200757 | निर्वाचक का नाम : मोहरपाल पिता का नाम: रमले गृह संख्या : 119 उम्र : 57 लिंग : पुरुष | फोटो उपलब्ध | 60 | SSP1200740 | निर्वाचक का नाम : चन्द्रवती पति का नाम: मोहरपाल गृह संख्या : 119 उम्र : 56 लिंग : महिला | फोटो उपलब्ध |

| | | | | | | | | | | | |
|----|------------------|--|-------------|----|------------------|---|-------------|----|------------------|--|-------------|
| 61 | RJ/09/072/357392 | निर्वाचक का नाम : सन्तोषकुमार पिता का नाम: बाबूलाल गृह संख्या : 119 उम्र : 49 लिंग : पुरुष | फोटो उपलब्ध | 62 | MVK1699198 | निर्वाचक का नाम : शारदा पति का नाम: सन्तोष गृह संख्या : 119 उम्र : 43 लिंग : महिला | फोटो उपलब्ध | 63 | SSP1639095 | निर्वाचक का नाम : अमर सिंह पिता का नाम: भगवान सिंह गृह संख्या : 119 उम्र : 42 लिंग : पुरुष | फोटो उपलब्ध |
| 64 | SSP0893446 | निर्वाचक का नाम : कृपाल पिता का नाम: बाबूलाल गृह संख्या : 119 उम्र : 33 लिंग : पुरुष | फोटो उपलब्ध | 65 | SSP1639236 | निर्वाचक का नाम : विष्णु पिता का नाम: मौहरपाल गृह संख्या : 119 उम्र : 28 लिंग : पुरुष | फोटो उपलब्ध | 66 | SSP1639194 | निर्वाचक का नाम : पिन्दू कुमार पिता का नाम: खैमा गृह संख्या : 119 उम्र : 27 लिंग : पुरुष | फोटो उपलब्ध |
| 67 | SSP2318699 | निर्वाचक का नाम : अनिता कुमारी पति का नाम: कृपाल गृह संख्या : 119 उम्र : 27 लिंग : महिला | फोटो उपलब्ध | 68 | SSP2397420 | निर्वाचक का नाम : कृष्णा कुमारी पति का नाम: अंकित गृह संख्या : 119 उम्र : 24 लिंग : महिला | फोटो उपलब्ध | 69 | SSP2123727 | निर्वाचक का नाम : सौरभ कुमार पिता का नाम: संतोष कुमार गृह संख्या : 119 उम्र : 23 लिंग : पुरुष | फोटो उपलब्ध |
| 70 | SSP2221729 | निर्वाचक का नाम : अंकित पिता का नाम: मोहरपाल गृह संख्या : 119 उम्र : 22 लिंग : पुरुष | फोटो उपलब्ध | 71 | RJ/09/072/357475 | निर्वाचक का नाम : सौमिता पति का नाम: लक्ष्मनप्रसाद गृह संख्या : 120 उम्र : 77 लिंग : महिला | फोटो उपलब्ध | 72 | MVK/9589441A | निर्वाचक का नाम : हरचन्दी पिता का नाम: रामस्वरूप गृह संख्या : 120 उम्र : 54 लिंग : पुरुष | फोटो उपलब्ध |
| 73 | MVK1469758 | निर्वाचक का नाम : अशोक पिता का नाम: लक्ष्मनप्रसाद गृह संख्या : 120 उम्र : 54 लिंग : पुरुष | फोटो उपलब्ध | 74 | MVK1249184 | निर्वाचक का नाम : मदन पिता का नाम: लक्ष्मनप्रसाद गृह संख्या : 120 उम्र : 51 लिंग : पुरुष | फोटो उपलब्ध | 75 | SSP2381606 | निर्वाचक का नाम : मनीषा पति का नाम: हरचन्दी गृह संख्या : 120 उम्र : 49 लिंग : महिला | फोटो उपलब्ध |
| 76 | SSP1639137 | निर्वाचक का नाम : ललिता पति का नाम: मदन गृह संख्या : 120 उम्र : 41 लिंग : महिला | फोटो उपलब्ध | 77 | RJ/09/072/357465 | निर्वाचक का नाम : दुलारी पति का नाम: पीतमसिंह गृह संख्या : 121 उम्र : 71 लिंग : महिला | फोटो उपलब्ध | 78 | SSP1200765 | निर्वाचक का नाम : मोहन देवी पति का नाम: भंवर सिंह गृह संख्या : 121 उम्र : 62 लिंग : महिला | फोटो उपलब्ध |
| 79 | RJ/09/072/357061 | निर्वाचक का नाम : भंवर पिता का नाम: हरफूलसिंह गृह संख्या : 121 उम्र : 60 लिंग : पुरुष | फोटो उपलब्ध | 80 | SSP0854075 | निर्वाचक का नाम : अशोक पिता का नाम: हरफूलसिंह गृह संख्या : 121 उम्र : 58 लिंग : पुरुष | फोटो उपलब्ध | 81 | RJ/09/072/357671 | निर्वाचक का नाम : विमला पति का नाम: अशोक गृह संख्या : 121 उम्र : 57 लिंग : महिला | फोटो उपलब्ध |
| 82 | MVK1702935 | निर्वाचक का नाम : सुरेन्द्रसिंह पिता का नाम: हरफूलसिंह गृह संख्या : 121 उम्र : 56 लिंग : पुरुष | फोटो उपलब्ध | 83 | MVK1249267 | निर्वाचक का नाम : सरोज कुमारी पति का नाम: सुरेन्द्रसिंह गृह संख्या : 121 उम्र : 51 लिंग : महिला | फोटो उपलब्ध | 84 | SSP0893560 | निर्वाचक का नाम : चन्द्रशेखर पिता का नाम: भंवर सिंह गृह संख्या : 121 उम्र : 34 लिंग : पुरुष | फोटो उपलब्ध |
| 85 | SSP1460666 | निर्वाचक का नाम : पद्मा सैनी पति का नाम: चंद्रशेखर सैनी गृह संख्या : 121 उम्र : 30 लिंग : महिला | फोटो उपलब्ध | 86 | SSP1776970 | निर्वाचक का नाम : लोकेश सैनी पिता का नाम: सुरेन्द्र सैनी गृह संख्या : 121 उम्र : 26 लिंग : पुरुष | फोटो उपलब्ध | 87 | SSP1777390 | निर्वाचक का नाम : गजानंद सैनी पिता का नाम: अशोक सैनी गृह संख्या : 121 उम्र : 26 लिंग : पुरुष | फोटो उपलब्ध |
| 88 | SSP2555696 | निर्वाचक का नाम : मनीष सैनी पिता का नाम: सुरेन्द्र सैनी गृह संख्या : 121 उम्र : 20 लिंग : पुरुष | फोटो उपलब्ध | 89 | RJ/09/072/357484 | निर्वाचक का नाम : लच्छोदेवी पति का नाम: रतनलाल गृह संख्या : 122 उम्र : 85 लिंग : महिला | फोटो उपलब्ध | 90 | SSP2238335 | निर्वाचक का नाम : शेरसिंह माता का नाम: लच्छोदेवी गृह संख्या : 122 उम्र : 45 लिंग : पुरुष | फोटो उपलब्ध |

| | | | | | | | | | | | |
|-----|------------------|---|-------------|-----|------------------|--|-------------|-----|------------------|--|-------------|
| 91 | SSP2244317 | निर्वाचक का नाम : अनिता अन्य: लच्छोदेवी गृह संख्या : 122 उम्र : 43 लिंग : महिला | फोटो उपलब्ध | 92 | SSP2237600 | निर्वाचक का नाम : गौतम अन्य: लच्छोदेवी गृह संख्या : 122 उम्र : 22 लिंग : पुरुष | फोटो उपलब्ध | 93 | SSP2282879 | निर्वाचक का नाम : विशाल पिता का नाम: शेर सिंह गृह संख्या : 122 उम्र : 21 लिंग : पुरुष | फोटो उपलब्ध |
| 94 | SSP2523629 | निर्वाचक का नाम : कोमल पिता का नाम: शेरसिंह गृह संख्या : 122 उम्र : 21 लिंग : महिला | फोटो उपलब्ध | 95 | SSP0508473 | निर्वाचक का नाम : गुलकन्दी पति का नाम: कमलसिंह गृह संख्या : 124 उम्र : 75 लिंग : महिला | फोटो उपलब्ध | 96 | RJ/09/072/357711 | निर्वाचक का नाम : ओमप्रकाश पिता का नाम: देवीराम गृह संख्या : 124 उम्र : 68 लिंग : पुरुष | फोटो उपलब्ध |
| 97 | RJ/09/072/357449 | निर्वाचक का नाम : बन्तो पति का नाम: ओमप्रकाश गृह संख्या : 124 उम्र : 66 लिंग : महिला | फोटो उपलब्ध | 98 | RJ/09/072/357940 | निर्वाचक का नाम : हेमंदरकुमार पिता का नाम: ओमप्रकाश गृह संख्या : 124 उम्र : 50 लिंग : पुरुष | फोटो उपलब्ध | 99 | MVK1469832 | निर्वाचक का नाम : वीरेन्द्र कुमार पिता का नाम: ओमप्रकाश गृह संख्या : 124 उम्र : 47 लिंग : पुरुष | फोटो उपलब्ध |
| 100 | MVK1469840 | निर्वाचक का नाम : नरेन्द्र कुमार पिता का नाम: ओमप्रकाश गृह संख्या : 124 उम्र : 45 लिंग : पुरुष | फोटो उपलब्ध | 101 | MVK1469824 | निर्वाचक का नाम : राजेन्द्र कुमार पिता का नाम: ओम प्रकाश गृह संख्या : 124 उम्र : 43 लिंग : पुरुष | फोटो उपलब्ध | 102 | MVK1705441 | निर्वाचक का नाम : मन्जू देवी पति का नाम: हेमैन्द्र गृह संख्या : 124 उम्र : 43 लिंग : महिला | फोटो उपलब्ध |
| 103 | SSP1200823 | निर्वाचक का नाम : धीरेन्द्र पिता का नाम: रामचरन गृह संख्या : 124 उम्र : 32 लिंग : पुरुष | फोटो उपलब्ध | 104 | SSP1372671 | निर्वाचक का नाम : मनोज पिता का नाम: गोपाल गृह संख्या : 124 उम्र : 29 लिंग : पुरुष | फोटो उपलब्ध | 105 | SSP1639244 | निर्वाचक का नाम : मनीषा पति का नाम: सुन्दरपाल गृह संख्या : 124 उम्र : 28 लिंग : महिला | फोटो उपलब्ध |
| 106 | SSP2268464 | निर्वाचक का नाम : कृष्णा पति का नाम: धीरेन्द्र गृह संख्या : 124 उम्र : 25 लिंग : महिला | फोटो उपलब्ध | 107 | SSP2221794 | निर्वाचक का नाम : ओमवीर सैनी पिता का नाम: हेमैन्द्र कुमार गृह संख्या : 124 उम्र : 22 लिंग : पुरुष | फोटो उपलब्ध | 108 | SSP2612265 | निर्वाचक का नाम : चंद्रप्रकाश सैनी पिता का नाम: हेमैन्द्र कुमार गृह संख्या : 124 उम्र : 20 लिंग : पुरुष | फोटो उपलब्ध |
| 109 | SSP0584516 | निर्वाचक का नाम : यादराम पिता का नाम: श्रीगिराज गृह संख्या : 125 उम्र : 77 लिंग : पुरुष | फोटो उपलब्ध | 110 | RJ/09/072/357235 | निर्वाचक का नाम : रूकमणी पति का नाम: यादराम गृह संख्या : 125 उम्र : 75 लिंग : महिला | फोटो उपलब्ध | 111 | RJ/09/072/357406 | निर्वाचक का नाम : गोपाल पिता का नाम: रामले गृह संख्या : 125 उम्र : 58 लिंग : पुरुष | फोटो उपलब्ध |
| 112 | SSP2245272 | निर्वाचक का नाम : भगवान देई पति का नाम: गोपाल गृह संख्या : 125 उम्र : 55 लिंग : महिला | फोटो उपलब्ध | 113 | RJ/09/072/357384 | निर्वाचक का नाम : दरबसिंह पिता का नाम: रामले गृह संख्या : 125 उम्र : 54 लिंग : पुरुष | फोटो उपलब्ध | 114 | RJ/09/072/357461 | निर्वाचक का नाम : वीरमती पति का नाम: दरबसिंह गृह संख्या : 125 उम्र : 53 लिंग : महिला | फोटो उपलब्ध |
| 115 | RJ/09/072/357163 | निर्वाचक का नाम : जगपाल पिता का नाम: हरफूलसिंह गृह संख्या : 125 उम्र : 51 लिंग : पुरुष | फोटो उपलब्ध | 116 | SSP1200773 | निर्वाचक का नाम : भीम सिंह पिता का नाम: गोपाल प्रसाद गृह संख्या : 125 उम्र : 37 लिंग : पुरुष | फोटो उपलब्ध | 117 | SSP1200781 | निर्वाचक का नाम : पूनम देवी पति का नाम: भीम सिंह गृह संख्या : 125 उम्र : 33 लिंग : महिला | फोटो उपलब्ध |
| 118 | SSP1200799 | निर्वाचक का नाम : धनेश कुमार पिता का नाम: गोपाल प्रसाद गृह संख्या : 125 उम्र : 33 लिंग : पुरुष | फोटो उपलब्ध | 119 | SSP1200807 | निर्वाचक का नाम : राधा देवी पति का नाम: धनेश गृह संख्या : 125 उम्र : 32 लिंग : महिला | फोटो उपलब्ध | 120 | SSP2406056 | निर्वाचक का नाम : सपना कुमारी पति का नाम: भोजपाल गृह संख्या : 125 उम्र : 30 लिंग : महिला | फोटो उपलब्ध |

| | | | | | | | | | | | |
|-----|------------------|---|-------------|-----|------------------|---|-------------|-----|-------------------|--|-------------|
| 121 | SSP2406395 | निर्वाचक का नाम : लाखन सिंह पिता का नाम: दरब सिंह गृह संख्या : 125 उम्र : 28 लिंग : पुरुष | फोटो उपलब्ध | 122 | SSP1639434 | निर्वाचक का नाम : भोजपाल पिता का नाम: दरब सिंह गृह संख्या : 125 उम्र : 24 लिंग : पुरुष | फोटो उपलब्ध | 123 | SSP2409845 | निर्वाचक का नाम : सुमन कुमारी पिता का नाम: लाखन सिंह गृह संख्या : 125 उम्र : 22 लिंग : महिला | फोटो उपलब्ध |
| 124 | RJ/09/072/357396 | निर्वाचक का नाम : अंगूरी पति का नाम: गोकुलराम गृह संख्या : 126 उम्र : 79 लिंग : महिला | फोटो उपलब्ध | 125 | SSP0255752 | निर्वाचक का नाम : छतरपाल पिता का नाम: गोकुलराम गृह संख्या : 126 उम्र : 54 लिंग : पुरुष | फोटो उपलब्ध | 126 | RJ/09/072/357376 | निर्वाचक का नाम : शिवचरण पिता का नाम: यादराम गृह संख्या : 126 उम्र : 52 लिंग : पुरुष | फोटो उपलब्ध |
| 127 | SSP0785055 | निर्वाचक का नाम : कमलादेवी पति का नाम: छतरपाल गृह संख्या : 126 उम्र : 48 लिंग : महिला | फोटो उपलब्ध | 128 | SSP0255661 | निर्वाचक का नाम : राजरानी पति का नाम: शिवचरण गृह संख्या : 126 उम्र : 45 लिंग : महिला | फोटो उपलब्ध | 129 | SSP0785063 | निर्वाचक का नाम : रामकिशन पिता का नाम: गोकुल राम गृह संख्या : 126 उम्र : 44 लिंग : पुरुष | फोटो उपलब्ध |
| 130 | SSP0785071 | निर्वाचक का नाम : सुशीला पति का नाम: रामकिशन गृह संख्या : 126 उम्र : 43 लिंग : महिला | फोटो उपलब्ध | 131 | SSP0785089 | निर्वाचक का नाम : धर्मचन्द पिता का नाम: गोकुलराम गृह संख्या : 126 उम्र : 39 लिंग : पुरुष | फोटो उपलब्ध | 132 | SSP0785097 | निर्वाचक का नाम : वैजन्ती पति का नाम: धर्मचन्द गृह संख्या : 126 उम्र : 36 लिंग : महिला | फोटो उपलब्ध |
| 133 | SSP2129427 | निर्वाचक का नाम : पूनम सैनी पिता का नाम: क्षेत्रपाल गृह संख्या : 126 उम्र : 24 लिंग : महिला | फोटो उपलब्ध | 134 | SSP2129344 | निर्वाचक का नाम : पूजा सैनी पिता का नाम: क्षेत्रपाल सैनी गृह संख्या : 126 उम्र : 23 लिंग : महिला | फोटो उपलब्ध | 135 | SSP2360956 | निर्वाचक का नाम : प्रीति सैनी पिता का नाम: क्षेत्रपाल गृह संख्या : 126 उम्र : 22 लिंग : महिला | फोटो उपलब्ध |
| 136 | SSP2661049 | निर्वाचक का नाम : भावना सैनी पिता का नाम: छत्रपाल सैनी गृह संख्या : 126 उम्र : 19 लिंग : महिला | फोटो उपलब्ध | 137 | RJ/09/072/357491 | निर्वाचक का नाम : चरणसिंह पिता का नाम: रेवतीलाल गृह संख्या : 127 उम्र : 62 लिंग : पुरुष | फोटो उपलब्ध | 138 | RJ/09/072/357054B | निर्वाचक का नाम : भागवती पति का नाम: चरणसिंह गृह संख्या : 127 उम्र : 60 लिंग : महिला | फोटो उपलब्ध |
| 139 | SSP1086834 | निर्वाचक का नाम : विजयपालसिंह पिता का नाम: कुंवरपाल सिंह गृह संख्या : 127 उम्र : 34 लिंग : पुरुष | फोटो उपलब्ध | 140 | SSP1086842 | निर्वाचक का नाम : देवेन्द्रसिंह पिता का नाम: चरनसिंह गृह संख्या : 127 उम्र : 33 लिंग : पुरुष | फोटो उपलब्ध | 141 | SSP2488666 | निर्वाचक का नाम : बिरमा देवी पति का नाम: विजयपाल सिंह गृह संख्या : 127 उम्र : 32 लिंग : महिला | फोटो उपलब्ध |
| 142 | SSP1200831 | निर्वाचक का नाम : मुकेश सिंह पिता का नाम: चरन सिंह गृह संख्या : 127 उम्र : 30 लिंग : पुरुष | फोटो उपलब्ध | 143 | SSP1525641 | निर्वाचक का नाम : नीरू पति का नाम: देवेन्द्र सिंह गृह संख्या : 127 उम्र : 30 लिंग : महिला | फोटो उपलब्ध | 144 | RJ/09/072/357418 | निर्वाचक का नाम : पदमसिंह पिता का नाम: रेवतीलाल गृह संख्या : 128 उम्र : 60 लिंग : पुरुष | फोटो उपलब्ध |
| 145 | RJ/09/072/357485 | निर्वाचक का नाम : चम्पा पति का नाम: पदमसिंह गृह संख्या : 128 उम्र : 58 लिंग : महिला | फोटो उपलब्ध | 146 | RJ/09/072/357473 | निर्वाचक का नाम : अशोक पिता का नाम: रेवतीलाल गृह संख्या : 128 उम्र : 57 लिंग : पुरुष | फोटो उपलब्ध | 147 | RJ/09/072/357486 | निर्वाचक का नाम : विमला पति का नाम: अशोक गृह संख्या : 128 उम्र : 55 लिंग : महिला | फोटो उपलब्ध |
| 148 | SSP1200849 | निर्वाचक का नाम : राहुल कुमार पिता का नाम: पदम सिंह गृह संख्या : 128 उम्र : 30 लिंग : पुरुष | फोटो उपलब्ध | 149 | SSP2048023 | निर्वाचक का नाम : पूनम पति का नाम: राहुल कुमार गृह संख्या : 128 उम्र : 30 लिंग : महिला | फोटो उपलब्ध | 150 | SSP2505618 | निर्वाचक का नाम : दीपेश कुमार पिता का नाम: अशोक गृह संख्या : 128 उम्र : 23 लिंग : पुरुष | फोटो उपलब्ध |

| | | | | | | | | | | | |
|-------|------------------|---|-------------|-----|------------------|---|-------------|-----|------------------|--|-------------|
| 151 | SSP2476588 | निर्वाचक का नाम : भरत सिंह पिता का नाम: पदम सिंह गृह संख्या : 128 उम्र : 22 लिंग : पुरुष | फोटो उपलब्ध | 152 | RJ/09/072/357871 | निर्वाचक का नाम : निरन्जनलाल पिता का नाम: निचुराम गृह संख्या : 129 उम्र : 62 लिंग : पुरुष | फोटो उपलब्ध | 153 | RJ/09/072/357029 | निर्वाचक का नाम : राधादेवी पति का नाम: छतरपाल गृह संख्या : 129 उम्र : 60 लिंग : महिला | फोटो उपलब्ध |
| 154 | RJ/09/072/357467 | निर्वाचक का नाम : सोनदेई पति का नाम: निरन्जनलाल गृह संख्या : 129 उम्र : 60 लिंग : महिला | फोटो उपलब्ध | 155 | RJ/09/072/357482 | निर्वाचक का नाम : मानसिंह पिता का नाम: लक्खो राम गृह संख्या : 129 उम्र : 58 लिंग : पुरुष | फोटो उपलब्ध | 156 | SSP1919885 | निर्वाचक का नाम : शारदा पति का नाम: मानसिंह गृह संख्या : 129 उम्र : 56 लिंग : महिला | फोटो उपलब्ध |
| 157 | SSP0836023 | निर्वाचक का नाम : जीतेन्द्र कुमार पिता का नाम: छत्रपाल गृह संख्या : 129 उम्र : 38 लिंग : पुरुष | फोटो उपलब्ध | 158 | SSP0836031 | निर्वाचक का नाम : बबीता पति का नाम: जीतेन्द्र कुमार गृह संख्या : 129 उम्र : 36 लिंग : महिला | फोटो उपलब्ध | 159 | SSP2477156 | निर्वाचक का नाम : रेखा कुमारी पति का नाम: नरेश कुमार गृह संख्या : 129 उम्र : 28 लिंग : महिला | फोटो उपलब्ध |
| 160 | SSP1899996 | निर्वाचक का नाम : नरेश कुमार पिता का नाम: निरंजन सिंह गृह संख्या : 129 उम्र : 27 लिंग : पुरुष | फोटो उपलब्ध | 161 | RJ/09/072/357080 | निर्वाचक का नाम : दुर्गाप्रसाद पिता का नाम: श्रीराम गृह संख्या : 130 उम्र : 70 लिंग : पुरुष | फोटो उपलब्ध | 162 | SSP0845693 | निर्वाचक का नाम : वैशाली पति का नाम: पवन गृह संख्या : 130 उम्र : 39 लिंग : महिला | फोटो उपलब्ध |
| 163 | MVK2184513 | निर्वाचक का नाम : पवन पिता का नाम: दुर्गा प्रसाद गृह संख्या : 130 उम्र : 38 लिंग : पुरुष | फोटो उपलब्ध | 164 | SSP0893388 | निर्वाचक का नाम : गोपाल कृष्ण पिता का नाम: डी०पी०शर्मा गृह संख्या : 130 उम्र : 35 लिंग : पुरुष | फोटो उपलब्ध | 165 | SSP1858349 | निर्वाचक का नाम : कविता रानी पति का नाम: गोपाल कृष्ण भारद्वाज गृह संख्या : 130 उम्र : 29 लिंग : महिला | फोटो उपलब्ध |
| 166 | RJ/09/072/357953 | निर्वाचक का नाम : किरनदेई पति का नाम: रामस्वरूप गृह संख्या : 131 उम्र : 92 लिंग : महिला | फोटो उपलब्ध | 167 | RJ/09/072/357479 | निर्वाचक का नाम : विश्वम्भर दयाल पिता का नाम: दौजीराम गृह संख्या : 131 उम्र : 72 लिंग : पुरुष | फोटो उपलब्ध | 168 | RJ/09/072/357489 | निर्वाचक का नाम : चन्दा पति का नाम: विशम्बर दयाल गृह संख्या : 131 उम्र : 70 लिंग : महिला | फोटो उपलब्ध |
| 169 | MVK1249242 | निर्वाचक का नाम : रामबाबूशर्मा पिता का नाम: रामस्वरूप गृह संख्या : 131 उम्र : 67 लिंग : पुरुष | फोटो उपलब्ध | 170 | RJ/09/072/357954 | निर्वाचक का नाम : बीरमती पति का नाम: रामबाबू गृह संख्या : 131 उम्र : 65 लिंग : महिला | फोटो उपलब्ध | 171 | SSP0893396 | निर्वाचक का नाम : प्रदीप पिता का नाम: रामबाबू गृह संख्या : 131 उम्र : 37 लिंग : पुरुष | फोटो उपलब्ध |
| 172 | SSP0893412 | निर्वाचक का नाम : महेन्द्रपाल पिता का नाम: रामबाबू गृह संख्या : 131 उम्र : 32 लिंग : पुरुष | फोटो उपलब्ध | 173 | SSP2503209 | निर्वाचक का नाम : खुशी पति का नाम: महेंद्र पाल गृह संख्या : 131 उम्र : 21 लिंग : महिला | फोटो उपलब्ध | 174 | RJ/09/072/357894 | निर्वाचक का नाम : छिदीराम पिता का नाम: लीलाराम गृह संख्या : 132 उम्र : 78 लिंग : पुरुष | फोटो उपलब्ध |
| E 175 | RJ/09/072/357429 | निर्वाचक का नाम : ब्रह्मा पति का नाम: छिदीराम गृह संख्या : 132 उम्र : 76 लिंग : महिला | फोटो उपलब्ध | 176 | SSP0584540 | निर्वाचक का नाम : प्रेम पति का नाम: मुरारी गृह संख्या : 132 उम्र : 65 लिंग : महिला | फोटो उपलब्ध | 177 | SSP2316669 | निर्वाचक का नाम : मोहन सिंह पिता का नाम: मुरारी लाल गृह संख्या : 132 उम्र : 44 लिंग : पुरुष | फोटो उपलब्ध |
| 178 | SSP1200856 | निर्वाचक का नाम : कुवर सैन पिता का नाम: मुरारी लाल गृह संख्या : 132 उम्र : 39 लिंग : पुरुष | फोटो उपलब्ध | 179 | SSP1372721 | निर्वाचक का नाम : शेर सिंह पिता का नाम: छिदी राम गृह संख्या : 132 उम्र : 39 लिंग : पुरुष | फोटो उपलब्ध | 180 | SSP1372697 | निर्वाचक का नाम : मन्जू पति का नाम: शेरसिंह गृह संख्या : 132 उम्र : 38 लिंग : महिला | फोटो उपलब्ध |

| | | | | | |
|---|------------------|---|------------------|---|------------------|
| 181 निर्वाचक का नाम : भूरी देवी पति का नाम: कुवर सेन गृह संख्या : 132 उम्र : 37 लिंग : महिला | SSP2317709 | 182 निर्वाचक का नाम : अमर सिंह पिता का नाम: मुरारी लाल गृह संख्या : 132 उम्र : 36 लिंग : पुरुष | SSP1200864 | 183 निर्वाचक का नाम : ममता देवी पति का नाम: अमर सिंह गृह संख्या : 132 उम्र : 34 लिंग : महिला | SSP2133197 |
| 184 निर्वाचक का नाम : तारासिंह पिता का नाम: लालाराम गृह संख्या : 133 उम्र : 58 लिंग : पुरुष | RJ/09/072/357036 | 185 निर्वाचक का नाम : ओम प्रकाश पिता का नाम: मुरारी लाल गृह संख्या : 133 उम्र : 56 लिंग : पुरुष | RJ/09/072/357013 | 186 निर्वाचक का नाम : फूलवती पति का नाम: ओमी गृह संख्या : 133 उम्र : 56 लिंग : महिला | MVK1249185 |
| 187 निर्वाचक का नाम : लज्जा देवी पति का नाम: तारासिंह गृह संख्या : 133 उम्र : 56 लिंग : महिला | RJ/09/072/357057 | 188 निर्वाचक का नाम : सोनी पिता का नाम: लाला राम गृह संख्या : 133 उम्र : 43 लिंग : पुरुष | SSP0987610 | 189 निर्वाचक का नाम : गीता पति का नाम: सौनी गृह संख्या : 133 उम्र : 38 लिंग : महिला | SSP0987875 |
| 190 निर्वाचक का नाम : सतीश पिता का नाम: तारा चन्द गृह संख्या : 133 उम्र : 33 लिंग : पुरुष | SSP2273597 | 191 निर्वाचक का नाम : मनीषा पति का नाम: सुरेश गृह संख्या : 133 उम्र : 33 लिंग : महिला | SSP2325256 | 192 निर्वाचक का नाम : रेनु पति का नाम: सतीश गृह संख्या : 133 उम्र : 32 लिंग : महिला | SSP2325269 |
| 193 निर्वाचक का नाम : भूपेन्द्र कुमार पिता का नाम: ओमप्रकाश गृह संख्या : 133 उम्र : 31 लिंग : पुरुष | SSP1200872 | 194 निर्वाचक का नाम : शिव सिंह पिता का नाम: ओमप्रकाश गृह संख्या : 133 उम्र : 28 लिंग : पुरुष | SSP1911916 | 195 निर्वाचक का नाम : योगेन्द्र कुमार पिता का नाम: ओम प्रकाश गृह संख्या : 133 उम्र : 27 लिंग : पुरुष | SSP1639426 |
| 196 निर्वाचक का नाम : कुसुमा पति का नाम: शिव सिंह गृह संख्या : 133 उम्र : 27 लिंग : महिला | SSP2415735 | 197 निर्वाचक का नाम : पूजा कुमारी पति का नाम: योगेन्द्र कुमार गृह संख्या : 133 उम्र : 24 लिंग : महिला | SSP2418192 | 198 निर्वाचक का नाम : राजेश कुमार शर्मा पिता का नाम: श्यामलाल गृह संख्या : 134 उम्र : 58 लिंग : पुरुष | RJ/09/072/357873 |
| 199 निर्वाचक का नाम : कुन्ती पति का नाम: राजेश कुमार शर्मा गृह संख्या : 134 उम्र : 53 लिंग : महिला | RJ/09/072/357979 | 200 निर्वाचक का नाम : राकेश शर्मा पिता का नाम: मुंशी लाल गृह संख्या : 134 उम्र : 41 लिंग : पुरुष | SSP1200880 | 201 निर्वाचक का नाम : गायत्री शर्मा पति का नाम: मोहित कुमार शर्मा गृह संख्या : 134 उम्र : 37 लिंग : महिला | SSP2048031 |
| 202 निर्वाचक का नाम : मोहित कुमार पिता का नाम: राजेश शर्मा गृह संख्या : 134 उम्र : 35 लिंग : पुरुष | SSP0785105 | 203 निर्वाचक का नाम : बबिता देवी पति का नाम: राकेश शर्मा गृह संख्या : 134 उम्र : 35 लिंग : महिला | SSP2242303 | 204 निर्वाचक का नाम : राजवती पति का नाम: ललिताप्रसाद गृह संख्या : 135 उम्र : 78 लिंग : महिला | RJ/09/072/357466 |
| 205 निर्वाचक का नाम : दीपचन्द पिता का नाम: ललिताप्रसाद गृह संख्या : 135 उम्र : 57 लिंग : पुरुष | RJ/09/072/357882 | 206 निर्वाचक का नाम : मीना देवी पति का नाम: दीपचंद शर्मा गृह संख्या : 135 उम्र : 53 लिंग : महिला | SSP1900034 | 207 निर्वाचक का नाम : पूनम कुमारी पति का नाम: पंकज कुमार व्यास गृह संख्या : 135 उम्र : 35 लिंग : महिला | SSP1900000 |
| 208 निर्वाचक का नाम : हेमन्त पिता का नाम: दीप चन्द गृह संख्या : 135 उम्र : 32 लिंग : पुरुष | SSP0893370 | 209 निर्वाचक का नाम : पंकजकुमार व्यास पिता का नाम: दीपचन्द गृह संख्या : 135 उम्र : 31 लिंग : पुरुष | SSP1086859 | 210 निर्वाचक का नाम : सुमन पति का नाम: पीतम गृह संख्या : 136 उम्र : 68 लिंग : महिला | RJ/09/072/357459 |

| | | | | | | | | | | | |
|-----|------------------|--|-------------|-----|------------------|--|-------------|-----|------------------|---|-------------|
| 211 | SSP0508481 | निर्वाचक का नाम : मानसिंह पिता का नाम: गिरधारी गृह संख्या : 136 उम्र : 62 लिंग : पुरुष | फोटो उपलब्ध | 212 | RJ/09/072/357007 | निर्वाचक का नाम : माया पति का नाम: मानसिंह गृह संख्या : 136 उम्र : 60 लिंग : महिला | फोटो उपलब्ध | 213 | RJ/09/072/357893 | निर्वाचक का नाम : दिनेशचन्द पिता का नाम: ललिताप्रसाद गृह संख्या : 136 उम्र : 55 लिंग : पुरुष | फोटो उपलब्ध |
| 214 | RJ/09/072/357896 | निर्वाचक का नाम : प्रकाशचन्द पिता का नाम: ललिताप्रसाद गृह संख्या : 136 उम्र : 51 लिंग : पुरुष | फोटो उपलब्ध | 215 | SSP1900026 | निर्वाचक का नाम : सुनीता शर्मा पति का नाम: दिनेश चन्द शर्मा गृह संख्या : 136 उम्र : 51 लिंग : महिला | फोटो उपलब्ध | 216 | SSP1899723 | निर्वाचक का नाम : बेबी शर्मा पति का नाम: प्रकाश चन्द शर्मा गृह संख्या : 136 उम्र : 46 लिंग : महिला | फोटो उपलब्ध |
| 217 | SSP2618551 | निर्वाचक का नाम : अजय सिंह पिता का नाम: मान सिंह गृह संख्या : 136 उम्र : 33 लिंग : पुरुष | फोटो उपलब्ध | 218 | SSP1858372 | निर्वाचक का नाम : संगीता पति का नाम: हेमन्त व्यास गृह संख्या : 136 उम्र : 29 लिंग : महिला | फोटो उपलब्ध | 219 | SSP2123818 | निर्वाचक का नाम : भारत व्यास पिता का नाम: प्रकाश चंद व्यास गृह संख्या : 136 उम्र : 24 लिंग : पुरुष | फोटो उपलब्ध |
| 220 | SSP2123891 | निर्वाचक का नाम : आदित्य व्यास पिता का नाम: दिनेश चंद गृह संख्या : 136 उम्र : 23 लिंग : पुरुष | फोटो उपलब्ध | 221 | MVK1833706 | निर्वाचक का नाम : लज्जा देवी पति का नाम: नन्दनसिंह गृह संख्या : 137 उम्र : 82 लिंग : महिला | फोटो उपलब्ध | 222 | RJ/09/072/357891 | निर्वाचक का नाम : किशनसिंह पिता का नाम: टिकमसिंह गृह संख्या : 137 उम्र : 57 लिंग : पुरुष | फोटो उपलब्ध |
| 223 | RJ/09/072/357458 | निर्वाचक का नाम : मीना पति का नाम: किशनसिंह गृह संख्या : 137 उम्र : 55 लिंग : महिला | फोटो उपलब्ध | 224 | SSP1828839 | निर्वाचक का नाम : पुष्कर सिंह पिता का नाम: किशन सिंह गृह संख्या : 137 उम्र : 29 लिंग : पुरुष | फोटो उपलब्ध | 225 | RJ/09/072/357086 | निर्वाचक का नाम : हुकमसिंह पिता का नाम: करणसिंह गृह संख्या : 138 उम्र : 62 लिंग : पुरुष | फोटो उपलब्ध |
| 226 | RJ/09/072/357401 | निर्वाचक का नाम : छत्तरपालसिंह पिता का नाम: करणसिंह गृह संख्या : 138 उम्र : 59 लिंग : पुरुष | फोटो उपलब्ध | 227 | MVK1831619 | निर्वाचक का नाम : किशनसिंह पिता का नाम: नन्दनसिंह गृह संख्या : 138 उम्र : 58 लिंग : पुरुष | फोटो उपलब्ध | 228 | SSP0457457 | निर्वाचक का नाम : मुन्नी पति का नाम: किशनसिंह गृह संख्या : 138 उम्र : 56 लिंग : महिला | फोटो उपलब्ध |
| 229 | SSP0395384 | निर्वाचक का नाम : कमला पति का नाम: छत्तरपालसिंह गृह संख्या : 138 उम्र : 56 लिंग : महिला | फोटो उपलब्ध | 230 | MVK1832716 | निर्वाचक का नाम : अखेन्द्र पाल सिंह पिता का नाम: करणसिंह गृह संख्या : 138 उम्र : 52 लिंग : पुरुष | फोटो उपलब्ध | 231 | SSP1200914 | निर्वाचक का नाम : सुनीता पति का नाम: अरवैन्द्रपाल गृह संख्या : 138 उम्र : 46 लिंग : महिला | फोटो उपलब्ध |
| 232 | SSP1930619 | निर्वाचक का नाम : रन्धीर सिंह पिता का नाम: हुकूम सिंह गृह संख्या : 138 उम्र : 41 लिंग : पुरुष | फोटो उपलब्ध | 233 | SSP1930502 | निर्वाचक का नाम : अनूप सिंह अन्य: मेजर सिंह गृह संख्या : 138 उम्र : 38 लिंग : पुरुष | फोटो उपलब्ध | 234 | SSP1930585 | निर्वाचक का नाम : लता सिंह पति का नाम: रन्धीर सिंह गृह संख्या : 138 उम्र : 37 लिंग : महिला | फोटो उपलब्ध |
| 235 | SSP0650671 | निर्वाचक का नाम : बलवीर पिता का नाम: हुकूम सिंह गृह संख्या : 138 उम्र : 36 लिंग : पुरुष | फोटो उपलब्ध | 236 | SSP0650689 | निर्वाचक का नाम : सुनीता पति का नाम: बलवीर गृह संख्या : 138 उम्र : 36 लिंग : महिला | फोटो उपलब्ध | 237 | SSP2680346 | निर्वाचक का नाम : लकी पिता का नाम: अखेन्द्र पाल गृह संख्या : 138 उम्र : 19 लिंग : पुरुष | फोटो उपलब्ध |
| 238 | RJ/09/072/357383 | निर्वाचक का नाम : तेजसिंह पिता का नाम: बनयसिंह गृह संख्या : 139 उम्र : 62 लिंग : पुरुष | फोटो उपलब्ध | 239 | RJ/09/072/357390 | निर्वाचक का नाम : सुधादेवी पति का नाम: तेज सिंह गृह संख्या : 139 उम्र : 60 लिंग : महिला | फोटो उपलब्ध | 240 | SSP2529105 | निर्वाचक का नाम : सुमन पति का नाम: बलवंत सिंह गृह संख्या : 139 उम्र : 27 लिंग : महिला | फोटो उपलब्ध |

| | | | | | | | | | | | |
|-----|------------------|--|-------------|-----|------------------|--|-------------|-----|------------------|---|-------------|
| 241 | MVK1832286 | निर्वाचक का नाम : मोहनसिंह पिता का नाम: देवीसिंह गृह संख्या : 140 उम्र : 82 लिंग : पुरुष | फोटो उपलब्ध | 242 | RJ/09/072/357404 | निर्वाचक का नाम : प्रतापसिंह पिता का नाम: दुर्गासिंह गृह संख्या : 141 उम्र : 65 लिंग : पुरुष | फोटो उपलब्ध | 243 | RJ/09/072/357437 | निर्वाचक का नाम : शान्तीदेवी पिता का नाम: प्रतापसिंह गृह संख्या : 141 उम्र : 63 लिंग : महिला | फोटो उपलब्ध |
| 244 | RJ/09/072/357399 | निर्वाचक का नाम : भूपसिंह पिता का नाम: दुर्गासिंह गृह संख्या : 141 उम्र : 60 लिंग : पुरुष | फोटो उपलब्ध | 245 | RJ/09/072/357425 | निर्वाचक का नाम : नेमवती पति का नाम: भूपसिंह गृह संख्या : 141 उम्र : 58 लिंग : महिला | फोटो उपलब्ध | 246 | SSP1086867 | निर्वाचक का नाम : नरेन्द्रसिंह पिता का नाम: भूपसिंह गृह संख्या : 141 उम्र : 32 लिंग : पुरुष | फोटो उपलब्ध |
| 247 | SSP1828599 | निर्वाचक का नाम : पूजा देवी पिता का नाम: प्रताप सिंह गृह संख्या : 141 उम्र : 30 लिंग : महिला | फोटो उपलब्ध | 248 | SSP1829522 | निर्वाचक का नाम : गीता जादौन पिता का नाम: भूप सिंह गृह संख्या : 141 उम्र : 26 लिंग : महिला | फोटो उपलब्ध | 249 | SSP2182830 | निर्वाचक का नाम : कुलदीप जादौन पिता का नाम: भूप सिंह गृह संख्या : 141 उम्र : 23 लिंग : पुरुष | फोटो उपलब्ध |
| 250 | RJ/09/072/357436 | निर्वाचक का नाम : अंगूरी पति का नाम: चरणसिंह गृह संख्या : 142 उम्र : 102 लिंग : महिला | फोटो उपलब्ध | 251 | RJ/09/072/357416 | निर्वाचक का नाम : नेत्रपालसिंह पिता का नाम: चरणसिंह गृह संख्या : 142 उम्र : 65 लिंग : पुरुष | फोटो उपलब्ध | 252 | RJ/09/072/357431 | निर्वाचक का नाम : मायादेवी पति का नाम: नेत्रपाल सिंह गृह संख्या : 142 उम्र : 63 लिंग : महिला | फोटो उपलब्ध |
| 253 | SSP0785113 | निर्वाचक का नाम : हरवीरसिंह पिता का नाम: नरपाल सिंह गृह संख्या : 142 उम्र : 35 लिंग : पुरुष | फोटो उपलब्ध | 254 | SSP2036671 | निर्वाचक का नाम : संतोषी पति का नाम: हरवीर सिंग गृह संख्या : 142 उम्र : 25 लिंग : महिला | फोटो उपलब्ध | 255 | RJ/09/072/357434 | निर्वाचक का नाम : चमेली पति का नाम: शिवचरणसिंह गृह संख्या : 143 उम्र : 87 लिंग : महिला | फोटो उपलब्ध |
| 256 | RJ/09/072/357419 | निर्वाचक का नाम : मानसिंह पिता का नाम: चरणसिंह गृह संख्या : 143 उम्र : 59 लिंग : पुरुष | फोटो उपलब्ध | 257 | RJ/09/072/357432 | निर्वाचक का नाम : गुडडी पति का नाम: विष्णु गृह संख्या : 143 उम्र : 53 लिंग : महिला | फोटो उपलब्ध | 258 | SSP0708065 | निर्वाचक का नाम : राजवीर पिता का नाम: शिवचरण गृह संख्या : 143 उम्र : 43 लिंग : पुरुष | फोटो उपलब्ध |
| 259 | SSP0708073 | निर्वाचक का नाम : महावीर पिता का नाम: शिवचरण गृह संख्या : 143 उम्र : 43 लिंग : पुरुष | फोटो उपलब्ध | 260 | SSP0785030 | निर्वाचक का नाम : पूजा पति का नाम: राजवीर गृह संख्या : 143 उम्र : 35 लिंग : महिला | फोटो उपलब्ध | 261 | SSP1639327 | निर्वाचक का नाम : नेहा रानी पति का नाम: महावीर सिंह गृह संख्या : 143 उम्र : 31 लिंग : महिला | फोटो उपलब्ध |
| 262 | SSP1639491 | निर्वाचक का नाम : हरिओम पिता का नाम: विष्णु कुमार गृह संख्या : 143 उम्र : 28 लिंग : पुरुष | फोटो उपलब्ध | 263 | SSP2398659 | निर्वाचक का नाम : आलोक सेनी पिता का नाम: विष्णु गृह संख्या : 143 उम्र : 21 लिंग : पुरुष | फोटो उपलब्ध | 264 | RJ/09/072/357445 | निर्वाचक का नाम : गायत्री पति का नाम: मोहनसिंह गृह संख्या : 144 उम्र : 60 लिंग : महिला | फोटो उपलब्ध |
| 265 | SSP1639467 | निर्वाचक का नाम : वन्दना सेनी पति का नाम: प्रताप सेनी गृह संख्या : 144 उम्र : 49 लिंग : महिला | फोटो उपलब्ध | 266 | SSP0893503 | निर्वाचक का नाम : आकाश कुमार सेनी पिता का नाम: मोहन सिंह सेनी गृह संख्या : 144 उम्र : 34 लिंग : पुरुष | फोटो उपलब्ध | 267 | SSP1200955 | निर्वाचक का नाम : रौकी कुमार पिता का नाम: मोहन सिंह गृह संख्या : 144 उम्र : 31 लिंग : पुरुष | फोटो उपलब्ध |
| 268 | SSP2514099 | निर्वाचक का नाम : सुमन सेनी पति का नाम: आकाश कुमार सेनी गृह संख्या : 144 उम्र : 27 लिंग : महिला | फोटो उपलब्ध | 269 | RJ/09/072/357394 | निर्वाचक का नाम : श्याम पिता का नाम: मोतीराम गृह संख्या : 145 उम्र : 72 लिंग : पुरुष | फोटो उपलब्ध | 270 | RJ/09/072/357385 | निर्वाचक का नाम : हरीशंकर पिता का नाम: चतुरभुज गृह संख्या : 145 उम्र : 57 लिंग : पुरुष | फोटो उपलब्ध |

| | | | | | | | | | | | |
|-----|------------------|--|-------------|-----|------------------|--|-------------|-----|------------------|--|-------------|
| 271 | SSP1129360 | निर्वाचक का नाम : संगीता शंकर सैनी पति का नाम: हरी शंकर गृह संख्या : 145 उम्र : 54 लिंग : महिला | फोटो उपलब्ध | 272 | SSP1900018 | निर्वाचक का नाम : शकुन्तला देवी पति का नाम: चरन सिंह गृह संख्या : 145 उम्र : 36 लिंग : महिला | फोटो उपलब्ध | 273 | SSP1200906 | निर्वाचक का नाम : अनुराग पिता का नाम: मान सिंह गृह संख्या : 145 उम्र : 30 लिंग : पुरुष | फोटो उपलब्ध |
| 274 | SSP1639228 | निर्वाचक का नाम : चरन सिंह पिता का नाम: श्याम स्वरूप गृह संख्या : 145 उम्र : 30 लिंग : पुरुष | फोटो उपलब्ध | 275 | SSP1639210 | निर्वाचक का नाम : विकास पिता का नाम: श्याम स्वरूप गृह संख्या : 145 उम्र : 28 लिंग : पुरुष | फोटो उपलब्ध | 276 | SSP1639293 | निर्वाचक का नाम : शंकर पिता का नाम: भरती गृह संख्या : 145 उम्र : 28 लिंग : पुरुष | फोटो उपलब्ध |
| 277 | SSP1639475 | निर्वाचक का नाम : सर्वन पिता का नाम: भर्ती गृह संख्या : 145 उम्र : 27 लिंग : पुरुष | फोटो उपलब्ध | 278 | SSP2455285 | निर्वाचक का नाम : मिथलेश पति का नाम: शंकर गृह संख्या : 145 उम्र : 23 लिंग : महिला | फोटो उपलब्ध | 279 | MVK/9592627A | निर्वाचक का नाम : भरती पिता का नाम: मोतीराम गृह संख्या : 146 उम्र : 67 लिंग : पुरुष | फोटो उपलब्ध |
| 280 | MVK1469782 | निर्वाचक का नाम : कमला पति का नाम: भरती गृह संख्या : 146 उम्र : 64 लिंग : महिला | फोटो उपलब्ध | 281 | SSP1639202 | निर्वाचक का नाम : राम कृष्ण पिता का नाम: चिम्मन गृह संख्या : 146 उम्र : 27 लिंग : पुरुष | फोटो उपलब्ध | 282 | SSP2303733 | निर्वाचक का नाम : पूनम पति का नाम: रामकृष्ण गृह संख्या : 146 उम्र : 22 लिंग : महिला | फोटो उपलब्ध |
| 283 | RJ/09/072/357462 | निर्वाचक का नाम : फूलवती पति का नाम: चिम्मन गृह संख्या : 147 उम्र : 67 लिंग : महिला | फोटो उपलब्ध | 284 | MVK1585785 | निर्वाचक का नाम : राजेन्द्रसिंह पिता का नाम: विपतीराम गृह संख्या : 147 उम्र : 56 लिंग : पुरुष | फोटो उपलब्ध | 285 | RJ/09/072/357509 | निर्वाचक का नाम : गज्जो पति का नाम: राजेन्द्रसिंह गृह संख्या : 147 उम्र : 54 लिंग : महिला | फोटो उपलब्ध |
| 286 | RJ/09/072/357409 | निर्वाचक का नाम : बनवारी पिता का नाम: बिप्तीराम गृह संख्या : 147 उम्र : 54 लिंग : पुरुष | फोटो उपलब्ध | 287 | RJ/09/072/357447 | निर्वाचक का नाम : सुनीता पति का नाम: बनवारी गृह संख्या : 147 उम्र : 52 लिंग : महिला | फोटो उपलब्ध | 288 | SSP2511301 | निर्वाचक का नाम : रोशनी पति का नाम: अंकित गृह संख्या : 147 उम्र : 28 लिंग : महिला | फोटो उपलब्ध |
| 289 | SSP2511459 | निर्वाचक का नाम : अंकित कुमार पिता का नाम: बनवारी गृह संख्या : 147 उम्र : 24 लिंग : पुरुष | फोटो उपलब्ध | 290 | SSP2641470 | निर्वाचक का नाम : मुस्कान पिता का नाम: राजेंद्र सिंह गृह संख्या : 147 उम्र : 20 लिंग : महिला | फोटो उपलब्ध | 291 | SSP0610022 | निर्वाचक का नाम : लोगोत्री पति का नाम: मनोहरी गृह संख्या : 148 उम्र : 78 लिंग : महिला | फोटो उपलब्ध |
| 292 | RJ/09/072/357424 | निर्वाचक का नाम : सोनदेई पति का नाम: मूली गृह संख्या : 148 उम्र : 72 लिंग : महिला | फोटो उपलब्ध | 293 | RJ/09/072/357506 | निर्वाचक का नाम : डालचन्द पिता का नाम: बिप्तीराम गृह संख्या : 148 उम्र : 51 लिंग : पुरुष | फोटो उपलब्ध | 294 | SSP0893552 | निर्वाचक का नाम : तारा पिता का नाम: मनोहारी गृह संख्या : 148 उम्र : 45 लिंग : पुरुष | फोटो उपलब्ध |
| 295 | SSP0893545 | निर्वाचक का नाम : उर्मिला पति का नाम: तारा गृह संख्या : 148 उम्र : 40 लिंग : महिला | फोटो उपलब्ध | 296 | SSP2008571 | निर्वाचक का नाम : तारा देवी पति का नाम: डालचंद गृह संख्या : 148 उम्र : 37 लिंग : महिला | फोटो उपलब्ध | 297 | SSP1639111 | निर्वाचक का नाम : प्रकाश पिता का नाम: मूलीराम गृह संख्या : 148 उम्र : 27 लिंग : पुरुष | फोटो उपलब्ध |
| 298 | SSP1639442 | निर्वाचक का नाम : मिथलेश पति का नाम: प्रकाश गृह संख्या : 148 उम्र : 27 लिंग : महिला | फोटो उपलब्ध | 299 | SSP2237865 | निर्वाचक का नाम : धर्मवीर पिता का नाम: तारा चंद गृह संख्या : 148 उम्र : 22 लिंग : पुरुष | फोटो उपलब्ध | 300 | SSP2376341 | निर्वाचक का नाम : लाखन सिंह पिता का नाम: तारा चंद गृह संख्या : 148 उम्र : 21 लिंग : पुरुष | फोटो उपलब्ध |

| | | | | | | | | | | | |
|-----|------------------|--|-------------|-----|------------------|---|-------------|-----|------------------|---|-------------|
| 301 | RJ/09/072/357402 | निर्वाचक का नाम : चरणसिंह पिता का नाम: नथोली गृह संख्या : 149 उम्र : 72 लिंग : पुरुष | फोटो उपलब्ध | 302 | RJ/09/072/357428 | निर्वाचक का नाम : गुडडी पिता का नाम: चरणसिंह गृह संख्या : 149 उम्र : 67 लिंग : महिला | फोटो उपलब्ध | 303 | RJ/09/072/357417 | निर्वाचक का नाम : निरन्जन पिता का नाम: मोहरसिंह गृह संख्या : 149 उम्र : 57 लिंग : पुरुष | फोटो उपलब्ध |
| 304 | SSP2174357 | निर्वाचक का नाम : ललता देवी पति का नाम: हुकुमसिंह गृह संख्या : 149 उम्र : 57 लिंग : महिला | फोटो उपलब्ध | 305 | RJ/09/072/357463 | निर्वाचक का नाम : उमिला पति का नाम: निरन्जन गृह संख्या : 149 उम्र : 54 लिंग : महिला | फोटो उपलब्ध | 306 | RJ/09/072/357407 | निर्वाचक का नाम : हुकमसिंह पिता का नाम: मूली गृह संख्या : 149 उम्र : 51 लिंग : पुरुष | फोटो उपलब्ध |
| 307 | SSP1948231 | निर्वाचक का नाम : नीरज कुमारी पति का नाम: राजेश गृह संख्या : 149 उम्र : 31 लिंग : महिला | फोटो उपलब्ध | 308 | SSP1948249 | निर्वाचक का नाम : संजना देवी पति का नाम: रामवीर गृह संख्या : 149 उम्र : 31 लिंग : महिला | फोटो उपलब्ध | 309 | SSP2237519 | निर्वाचक का नाम : मुकेश पिता का नाम: हुकुमसिंह गृह संख्या : 149 उम्र : 29 लिंग : पुरुष | फोटो उपलब्ध |
| 310 | SSP1830439 | निर्वाचक का नाम : नीतू सिंह जादोन पिता का नाम: तेज सिंह गृह संख्या : 149 उम्र : 28 लिंग : महिला | फोटो उपलब्ध | 311 | SSP1871045 | निर्वाचक का नाम : कृष्णा कुमारी पति का नाम: अनुराग गृह संख्या : 149 उम्र : 26 लिंग : महिला | फोटो उपलब्ध | 312 | SSP2235422 | निर्वाचक का नाम : लोकेश कुमार पिता का नाम: हुकुमसिंह गृह संख्या : 149 उम्र : 24 लिंग : पुरुष | फोटो उपलब्ध |
| 313 | MVK2186104 | निर्वाचक का नाम : गंगादेई पति का नाम: तेजपाल गृह संख्या : 150 उम्र : 68 लिंग : महिला | फोटो उपलब्ध | 314 | RJ/09/072/357410 | निर्वाचक का नाम : कलुआ पिता का नाम: मवासीराम गृह संख्या : 150 उम्र : 60 लिंग : पुरुष | फोटो उपलब्ध | 315 | RJ/09/072/357511 | निर्वाचक का नाम : केसमती पति का नाम: कलुआ गृह संख्या : 150 उम्र : 57 लिंग : महिला | फोटो उपलब्ध |
| 316 | SSP1639285 | निर्वाचक का नाम : पप्पू पिता का नाम: छिदा गृह संख्या : 150 उम्र : 43 लिंग : पुरुष | फोटो उपलब्ध | 317 | SSP1201003 | निर्वाचक का नाम : शेर सिंह पिता का नाम: तेजपाल गृह संख्या : 150 उम्र : 42 लिंग : पुरुष | फोटो उपलब्ध | 318 | SSP1759836 | निर्वाचक का नाम : नरेश चन्द पिता का नाम: तेजपाल गृह संख्या : 150 उम्र : 32 लिंग : पुरुष | फोटो उपलब्ध |
| 319 | SSP2503134 | निर्वाचक का नाम : सरोज पति का नाम: नरेन्द्र गृह संख्या : 150 उम्र : 31 लिंग : महिला | फोटो उपलब्ध | 320 | SSP1460674 | निर्वाचक का नाम : नरेन्द्र पिता का नाम: कलुआ गृह संख्या : 150 उम्र : 28 लिंग : पुरुष | फोटो उपलब्ध | 321 | SSP1759844 | निर्वाचक का नाम : मलुकी पति का नाम: श्री नरेश गृह संख्या : 150 उम्र : 28 लिंग : महिला | फोटो उपलब्ध |
| 322 | MVK1249333 | निर्वाचक का नाम : मोहनसिंह पिता का नाम: रामहंस गृह संख्या : 151 उम्र : 62 लिंग : पुरुष | फोटो उपलब्ध | 323 | RJ/09/072/357495 | निर्वाचक का नाम : सुआ पति का नाम: मोहनसिंह गृह संख्या : 151 उम्र : 60 लिंग : महिला | फोटो उपलब्ध | 324 | RJ/09/072/357254 | निर्वाचक का नाम : भोलाराम पिता का नाम: रामहंस गृह संख्या : 151 उम्र : 55 लिंग : पुरुष | फोटो उपलब्ध |
| 325 | SSP2191344 | निर्वाचक का नाम : गुलाब देई पति का नाम: भोलाराम गृह संख्या : 151 उम्र : 53 लिंग : महिला | फोटो उपलब्ध | 326 | MVK1249341 | निर्वाचक का नाम : पोदीना पिता का नाम: रामहंस गृह संख्या : 151 उम्र : 52 लिंग : पुरुष | फोटो उपलब्ध | 327 | MVK1249358 | निर्वाचक का नाम : सन्तोदेवी पति का नाम: पोदीना गृह संख्या : 151 उम्र : 50 लिंग : महिला | फोटो उपलब्ध |
| 328 | SSP0708040 | निर्वाचक का नाम : रूपसिंह पिता का नाम: मोहनसिंह गृह संख्या : 151 उम्र : 33 लिंग : पुरुष | फोटो उपलब्ध | 329 | SSP2008613 | निर्वाचक का नाम : कल्पना पति का नाम: रूप सिंह गृह संख्या : 151 उम्र : 32 लिंग : महिला | फोटो उपलब्ध | 330 | SSP1639251 | निर्वाचक का नाम : गुजन पिता का नाम: भोलाराम गृह संख्या : 151 उम्र : 28 लिंग : महिला | फोटो उपलब्ध |

| | | | | | | | | | | | |
|-----|------------------|--|-------------|-------|------------------|--|-------------|-------|------------------|--|-------------|
| 331 | SSP1639301 | निर्वाचक का नाम : वसंत कुमार पिता का नाम: मोहन सिंह गृह संख्या : 151 उम्र : 28 लिंग : पुरुष | फोटो उपलब्ध | # 332 | SSP1831411 | निर्वाचक का नाम : रनिया पिता का नाम: भोलाराम गृह संख्या : 151 उम्र : 26 लिंग : पुरुष | फोटो उपलब्ध | 333 | SSP1948314 | निर्वाचक का नाम : गायत्री कुमारी पति का नाम: बसंत कुमार गृह संख्या : 151 उम्र : 25 लिंग : महिला | फोटो उपलब्ध |
| 334 | SSP2455103 | निर्वाचक का नाम : सोनम पिता का नाम: पवन कुमार गृह संख्या : 151 उम्र : 25 लिंग : महिला | फोटो उपलब्ध | 335 | SSP2244796 | निर्वाचक का नाम : खुशबू पिता का नाम: भोलाराम गृह संख्या : 151 उम्र : 23 लिंग : महिला | फोटो उपलब्ध | # 336 | SSP2745958 | निर्वाचक का नाम : पुरुषोत्तम पिता का नाम: सामन्ताराम गृह संख्या : 152 उम्र : 54 लिंग : पुरुष | फोटो उपलब्ध |
| 337 | MVK1469808 | निर्वाचक का नाम : पप्पू पिता का नाम: रघुवीर गृह संख्या : 152 उम्र : 52 लिंग : पुरुष | फोटो उपलब्ध | 338 | RJ/09/072/357500 | निर्वाचक का नाम : पानवती पति का नाम: पप्पू गृह संख्या : 152 उम्र : 50 लिंग : महिला | फोटो उपलब्ध | 339 | SSP0893479 | निर्वाचक का नाम : माया पति का नाम: परसोतम गृह संख्या : 152 उम्र : 49 लिंग : महिला | फोटो उपलब्ध |
| 340 | SSP2375186 | निर्वाचक का नाम : सीमा पति का नाम: हरभान सिंह गृह संख्या : 152 उम्र : 32 लिंग : महिला | फोटो उपलब्ध | 341 | SSP1776988 | निर्वाचक का नाम : हरवन सिंह पिता का नाम: पप्पू सिंह गृह संख्या : 152 उम्र : 28 लिंग : पुरुष | फोटो उपलब्ध | 342 | SSP1639152 | निर्वाचक का नाम : संतरा पति का नाम: पप्पू गृह संख्या : 152 उम्र : 28 लिंग : महिला | फोटो उपलब्ध |
| 343 | RJ/09/072/357460 | निर्वाचक का नाम : चैतो पति का नाम: सम्पतराम गृह संख्या : 153 उम्र : 85 लिंग : महिला | फोटो उपलब्ध | 344 | MVK1469816 | निर्वाचक का नाम : बरफी पति का नाम: गोपाल गृह संख्या : 153 उम्र : 72 लिंग : महिला | फोटो उपलब्ध | 345 | RJ/09/072/357240 | निर्वाचक का नाम : लोंगश्री पति का नाम: कमलसिंह गृह संख्या : 153 उम्र : 70 लिंग : महिला | फोटो उपलब्ध |
| 346 | SSP1201037 | निर्वाचक का नाम : गजेन्द्र सिंह पिता का नाम: कमल सिंह गृह संख्या : 153 उम्र : 40 लिंग : पुरुष | फोटो उपलब्ध | 347 | SSP0708057 | निर्वाचक का नाम : राजवीर पिता का नाम: गोपाल गृह संख्या : 153 उम्र : 36 लिंग : पुरुष | फोटो उपलब्ध | 348 | SSP1201029 | निर्वाचक का नाम : ममता पति का नाम: गजेन्द्र सिंह गृह संख्या : 153 उम्र : 35 लिंग : महिला | फोटो उपलब्ध |
| 349 | SSP1430628 | निर्वाचक का नाम : सपना पति का नाम: राजवीर गृह संख्या : 153 उम्र : 33 लिंग : महिला | फोटो उपलब्ध | 350 | SSP1201045 | निर्वाचक का नाम : जितेन्द्र पिता का नाम: कमल सिंह गृह संख्या : 153 उम्र : 32 लिंग : पुरुष | फोटो उपलब्ध | 351 | SSP2132975 | निर्वाचक का नाम : बबली पति का नाम: जितेन्द्र गृह संख्या : 153 उम्र : 30 लिंग : महिला | फोटो उपलब्ध |
| 352 | RJ/09/072/357474 | निर्वाचक का नाम : ओमवती पति का नाम: पदमसिंह गृह संख्या : 154 उम्र : 61 लिंग : महिला | फोटो उपलब्ध | 353 | RJ/09/072/357492 | निर्वाचक का नाम : जहानसिंह पिता का नाम: सम्पतराम गृह संख्या : 154 उम्र : 60 लिंग : पुरुष | फोटो उपलब्ध | 354 | RJ/09/072/357510 | निर्वाचक का नाम : पुष्पा पति का नाम: जहान सिंह गृह संख्या : 154 उम्र : 58 लिंग : महिला | फोटो उपलब्ध |
| 355 | SSP1759869 | निर्वाचक का नाम : राजू पिता का नाम: जहाँ सिंह गृह संख्या : 154 उम्र : 28 लिंग : पुरुष | फोटो उपलब्ध | 356 | RJ/09/072/357373 | निर्वाचक का नाम : भंवरसिंह पिता का नाम: श्रीचन्द्र गृह संख्या : 155 उम्र : 74 लिंग : पुरुष | फोटो उपलब्ध | 357 | RJ/09/072/357450 | निर्वाचक का नाम : देवी पति का नाम: भंवरसिंह गृह संख्या : 155 उम्र : 72 लिंग : महिला | फोटो उपलब्ध |
| 358 | RJ/09/072/357468 | निर्वाचक का नाम : गोपाल पिता का नाम: सम्पतराम गृह संख्या : 155 उम्र : 51 लिंग : पुरुष | फोटो उपलब्ध | 359 | SSP1201086 | निर्वाचक का नाम : खैम सिंह पिता का नाम: भँवर सिंह गृह संख्या : 155 उम्र : 46 लिंग : पुरुष | फोटो उपलब्ध | 360 | SSP1201078 | निर्वाचक का नाम : कमलेश पति का नाम: खैम सिंह गृह संख्या : 155 उम्र : 44 लिंग : महिला | फोटो उपलब्ध |

| | | | | | | | | | | | |
|-----|------------|---|-------------|-----|------------------|---|-------------|-----|------------------|---|-------------|
| 361 | SSP2120574 | निर्वाचक का नाम : दरब सिंह बघेल पिता का नाम: भंवर सिंह गृह संख्या : 155 उम्र : 43 लिंग : पुरुष | फोटो उपलब्ध | 362 | SSP1201060 | निर्वाचक का नाम : कुवैर सैन पिता का नाम: भंवर सिंह गृह संख्या : 155 उम्र : 39 लिंग : पुरुष | फोटो उपलब्ध | 363 | SSP1201052 | निर्वाचक का नाम : गुडडी पिता का नाम: गोपाल सिंह गृह संख्या : 155 उम्र : 35 लिंग : महिला | फोटो उपलब्ध |
| 364 | SSP1639483 | निर्वाचक का नाम : सतीशा कुमारी पति का नाम: कुंवर सैन गृह संख्या : 155 उम्र : 28 लिंग : महिला | फोटो उपलब्ध | 365 | SSP1831379 | निर्वाचक का नाम : गगनपाल पिता का नाम: गोपाल सिंह गृह संख्या : 155 उम्र : 26 लिंग : पुरुष | फोटो उपलब्ध | 366 | SSP2667954 | निर्वाचक का नाम : विपुल पिता का नाम: खैम सिंह गृह संख्या : 155 उम्र : 22 लिंग : पुरुष | फोटो उपलब्ध |
| 367 | SSP2666717 | निर्वाचक का नाम : खुशी पिता का नाम: खैम सिंह गृह संख्या : 155 उम्र : 20 लिंग : महिला | फोटो उपलब्ध | 368 | RJ/09/072/357347 | निर्वाचक का नाम : ओमप्रकाश पिता का नाम: रूपसिंह गृह संख्या : 156 उम्र : 65 लिंग : पुरुष | फोटो उपलब्ध | 369 | RJ/09/072/357858 | निर्वाचक का नाम : चरणसिंह पिता का नाम: रूपसिंह गृह संख्या : 156 उम्र : 58 लिंग : पुरुष | फोटो उपलब्ध |
| 370 | SSP2503969 | निर्वाचक का नाम : ब्रजेंद्र सिंह पिता का नाम: रूपसिंह गृह संख्या : 156 उम्र : 56 लिंग : पुरुष | फोटो उपलब्ध | 371 | SSP1045871 | निर्वाचक का नाम : परमानन्द पिता का नाम: रूपसिंह गृह संख्या : 156 उम्र : 55 लिंग : पुरुष | फोटो उपलब्ध | 372 | SSP1045889 | निर्वाचक का नाम : बिमलेशदेवी पति का नाम: परमानन्द गृह संख्या : 156 उम्र : 53 लिंग : महिला | फोटो उपलब्ध |
| 373 | SSP1372713 | निर्वाचक का नाम : चन्द्रवती पति का नाम: चरणसिंह गृह संख्या : 156 उम्र : 52 लिंग : महिला | फोटो उपलब्ध | 374 | RJ/09/072/357378 | निर्वाचक का नाम : रामवचन पिता का नाम: रूपसिंह गृह संख्या : 156 उम्र : 52 लिंग : पुरुष | फोटो उपलब्ध | 375 | SSP0893420 | निर्वाचक का नाम : सर्वेश पति का नाम: रामवचन गृह संख्या : 156 उम्र : 36 लिंग : महिला | फोटो उपलब्ध |
| 376 | SSP1828151 | निर्वाचक का नाम : वर्षा कुमारी पिता का नाम: ओमप्रकाश गृह संख्या : 156 उम्र : 28 लिंग : महिला | फोटो उपलब्ध | 377 | SSP1829548 | निर्वाचक का नाम : संगीता पिता का नाम: ओमप्रकाश गृह संख्या : 156 उम्र : 28 लिंग : महिला | फोटो उपलब्ध | 378 | SSP1871052 | निर्वाचक का नाम : राजेश कुमार पिता का नाम: निरंजन सिंह गृह संख्या : 156 उम्र : 27 लिंग : पुरुष | फोटो उपलब्ध |
| 379 | SSP1830413 | निर्वाचक का नाम : भानु पिता का नाम: ओमप्रकाश गृह संख्या : 156 उम्र : 26 लिंग : पुरुष | फोटो उपलब्ध | 380 | RJ/09/072/357502 | निर्वाचक का नाम : भगवानदेई पति का नाम: गुलाब गृह संख्या : 157 उम्र : 75 लिंग : महिला | फोटो उपलब्ध | 381 | RJ/09/072/357453 | निर्वाचक का नाम : सन्तो देवी पति का नाम: भगवानसिंह गृह संख्या : 157 उम्र : 70 लिंग : महिला | फोटो उपलब्ध |
| 382 | SSP1086875 | निर्वाचक का नाम : मंजू पति का नाम: बीरीसिंह गृह संख्या : 157 उम्र : 51 लिंग : महिला | फोटो उपलब्ध | 383 | SSP1086883 | निर्वाचक का नाम : बीरी सिंह पिता का नाम: भगवान सिंह गृह संख्या : 157 उम्र : 44 लिंग : पुरुष | फोटो उपलब्ध | 384 | SSP1201102 | निर्वाचक का नाम : शिव सिंह पिता का नाम: भगवान सिंह गृह संख्या : 157 उम्र : 39 लिंग : पुरुष | फोटो उपलब्ध |
| 385 | SSP0708099 | निर्वाचक का नाम : छिद्दी पिता का नाम: गुलाबसिंह गृह संख्या : 157 उम्र : 38 लिंग : पुरुष | फोटो उपलब्ध | 386 | SSP1776962 | निर्वाचक का नाम : सुखदेव पिता का नाम: गुलाब सिंह गृह संख्या : 157 उम्र : 36 लिंग : पुरुष | फोटो उपलब्ध | 387 | SSP1201094 | निर्वाचक का नाम : राधा पति का नाम: शिव सिंह गृह संख्या : 157 उम्र : 35 लिंग : महिला | फोटो उपलब्ध |
| 388 | SSP0893487 | निर्वाचक का नाम : नेहनी पति का नाम: सुखदेव गृह संख्या : 157 उम्र : 35 लिंग : महिला | फोटो उपलब्ध | 389 | SSP1201128 | निर्वाचक का नाम : समुन्दर सिंह पिता का नाम: भगवान सिंह गृह संख्या : 157 उम्र : 35 लिंग : पुरुष | फोटो उपलब्ध | 390 | SSP1372739 | निर्वाचक का नाम : बनय सिंह पिता का नाम: छोटे लाल गृह संख्या : 158 उम्र : 44 लिंग : पुरुष | फोटो उपलब्ध |

| | | | | | | | | |
|-----|------------|--|-----|------------|---|-----|------------|--|
| 391 | SSP2647527 | निर्वाचक का नाम : कुसमा पति का नाम: अजय कुमार गृह संख्या : 158 उम्र : 27 लिंग : महिला | 392 | SSP2007748 | निर्वाचक का नाम : अजय कुमार पिता का नाम: बनय सिंह गृह संख्या : 158 उम्र : 25 लिंग : पुरुष | 393 | SSP2233237 | निर्वाचक का नाम : रवि पिता का नाम: बनय सिंह गृह संख्या : 158 उम्र : 23 लिंग : पुरुष |
| 394 | SSP2591220 | निर्वाचक का नाम : ममता पिता का नाम: बनय सिंह गृह संख्या : 158 उम्र : 20 लिंग : महिला | 395 | SSP1200948 | निर्वाचक का नाम : परमवीर सिंह पिता का नाम: नेत्रपाल सिंह गृह संख्या : 162 उम्र : 31 लिंग : पुरुष | 396 | SSP2414290 | निर्वाचक का नाम : रोशनी पति का नाम: परमवीर सिंह गृह संख्या : 162 उम्र : 20 लिंग : महिला |
| 397 | SSP0509596 | निर्वाचक का नाम : धनश्याम सिंह पिता का नाम: पदमसिंह गृह संख्या : 163 उम्र : 36 लिंग : पुरुष | 398 | SSP1200971 | निर्वाचक का नाम : रामहेत पिता का नाम: श्याम गृह संख्या : 183 उम्र : 38 लिंग : पुरुष | 399 | SSP2645224 | निर्वाचक का नाम : आरती जादौन पिता का नाम: प्रताप सिंह गृह संख्या : 249 उम्र : 22 लिंग : महिला |
| 400 | SSP0893610 | निर्वाचक का नाम : जगन पिता का नाम: हरिसिंह गृह संख्या : 375 उम्र : 39 लिंग : पुरुष | 401 | SSP0893636 | निर्वाचक का नाम : आशा पति का नाम: जगन गृह संख्या : 375 उम्र : 37 लिंग : महिला | 402 | SSP0893628 | निर्वाचक का नाम : बीनेश पति का नाम: हीरालाल गृह संख्या : 375 उम्र : 35 लिंग : महिला |
| 403 | SSP1201144 | निर्वाचक का नाम : होती लाल पिता का नाम: हरी सिंह गृह संख्या : 375 उम्र : 34 लिंग : पुरुष | 404 | SSP1201136 | निर्वाचक का नाम : ओमवती पति का नाम: होतीलाल गृह संख्या : 375 उम्र : 31 लिंग : महिला | 405 | SSP0854109 | निर्वाचक का नाम : उषा पति का नाम: वीरेन्द्र कुमार गृह संख्या : 376 उम्र : 39 लिंग : महिला |
| 406 | SSP0785022 | निर्वाचक का नाम : मीना पति का नाम: राजेन्द्र कुमार गृह संख्या : 376 उम्र : 32 लिंग : महिला | 407 | MVK1585793 | निर्वाचक का नाम : मलखान पिता का नाम: रतनलाल गृह संख्या : 378 उम्र : 47 लिंग : पुरुष | 408 | MVK1469857 | निर्वाचक का नाम : दामोदर पिता का नाम: रामस्वरूप गृह संख्या : 378 उम्र : 46 लिंग : पुरुष |
| 409 | MVK1585801 | निर्वाचक का नाम : गीता पति का नाम: मलखान गृह संख्या : 378 उम्र : 45 लिंग : महिला | 410 | SSP1930460 | निर्वाचक का नाम : बबिता पति का नाम: दामोदर गृह संख्या : 378 उम्र : 41 लिंग : महिला | 411 | SSP2245231 | निर्वाचक का नाम : किरन कुमारी पिता का नाम: मल खान गृह संख्या : 378 उम्र : 25 लिंग : महिला |
| 412 | SSP2360261 | निर्वाचक का नाम : मनीष पिता का नाम: मलखान गृह संख्या : 378 उम्र : 22 लिंग : पुरुष | 413 | SSP2460343 | निर्वाचक का नाम : तमन्ना कुमारी पिता का नाम: दामोदर गृह संख्या : 378 उम्र : 20 लिंग : महिला | 414 | MVK1469873 | निर्वाचक का नाम : रामगोपाल पिता का नाम: लक्ष्मण प्रसाद गृह संख्या : 381 उम्र : 45 लिंग : पुरुष |
| 415 | MVK1469865 | निर्वाचक का नाम : मीरा पति का नाम: अशोक कुमार गृह संख्या : 381 उम्र : 43 लिंग : महिला | 416 | SSP2382976 | निर्वाचक का नाम : पूरन देई पति का नाम: राम गोपाल गृह संख्या : 381 उम्र : 35 लिंग : महिला | 417 | SSP0708453 | निर्वाचक का नाम : देवकीनन्दन पिता का नाम: भंवरसिंह गृह संख्या : 383 उम्र : 36 लिंग : पुरुष |
| 418 | SSP0708156 | निर्वाचक का नाम : अनिल पिता का नाम: प्रीतमसिंह गृह संख्या : 384 उम्र : 45 लिंग : पुरुष | 419 | SSP0708164 | निर्वाचक का नाम : कविता पति का नाम: अनिल गृह संख्या : 384 उम्र : 40 लिंग : महिला | 420 | SSP2461135 | निर्वाचक का नाम : हितेश सैनी पिता का नाम: अनिल कुमार सैनी गृह संख्या : 384 उम्र : 20 लिंग : पुरुष |

| | | | | | | | | | | | |
|-----|------------|---|-------------|-----|------------|---|-------------|-------|------------|---|-------------|
| 421 | SSP0893529 | निर्वाचक का नाम : गीता पति का नाम: अमरसिंह गृह संख्या : 387 उम्र : 38 लिंग : महिला | फोटो उपलब्ध | 422 | SSP0893511 | निर्वाचक का नाम : मुकेश पति का नाम: खेमसिंह गृह संख्या : 387 उम्र : 32 लिंग : पुरुष | फोटो उपलब्ध | 423 | SSP2275253 | निर्वाचक का नाम : रनिया पति का नाम: मुकेश गृह संख्या : 387 उम्र : 26 लिंग : महिला | फोटो उपलब्ध |
| 424 | SSP0785329 | निर्वाचक का नाम : सुमन पति का नाम: गौरव कुमार गृह संख्या : 393/4 उम्र : 38 लिंग : महिला | फोटो उपलब्ध | 425 | MVK1833524 | निर्वाचक का नाम : बहादुर पति का नाम: लक्खोराम गृह संख्या : 396 उम्र : 49 लिंग : पुरुष | फोटो उपलब्ध | 426 | MVK1833532 | निर्वाचक का नाम : पिंकी पति का नाम: बहादुर गृह संख्या : 396 उम्र : 47 लिंग : महिला | फोटो उपलब्ध |
| 427 | MVK1833011 | निर्वाचक का नाम : बच्चूसिंह पति का नाम: लक्खो राम गृह संख्या : 396 उम्र : 47 लिंग : पुरुष | फोटो उपलब्ध | 428 | MVK1833979 | निर्वाचक का नाम : पिंकी पति का नाम: बच्चू सिंह गृह संख्या : 396 उम्र : 45 लिंग : महिला | फोटो उपलब्ध | # 429 | SSP0508549 | निर्वाचक का नाम : बुजेंद्र व्यास पति का नाम: लक्खोराम गृह संख्या : 396 उम्र : 44 लिंग : पुरुष | फोटो उपलब्ध |
| 430 | SSP1639178 | निर्वाचक का नाम : प्रेमलता पति का नाम: ब्रजेंद्र गृह संख्या : 396 उम्र : 28 लिंग : महिला | फोटो उपलब्ध | 431 | SSP2053999 | निर्वाचक का नाम : विशाल व्यास पति का नाम: बच्चू व्यास गृह संख्या : 396 उम्र : 25 लिंग : पुरुष | फोटो उपलब्ध | 432 | SSP2125003 | निर्वाचक का नाम : विवेक व्यास पति का नाम: बच्चू व्यास गृह संख्या : 396 उम्र : 23 लिंग : पुरुष | फोटो उपलब्ध |
| 433 | SSP2283034 | निर्वाचक का नाम : विकास व्यास पति का नाम: बहादुर व्यास गृह संख्या : 396 उम्र : 21 लिंग : पुरुष | फोटो उपलब्ध | 434 | SSP1372747 | निर्वाचक का नाम : अमर सिंह पति का नाम: बलाराम गृह संख्या : 398 उम्र : 66 लिंग : पुरुष | फोटो उपलब्ध | 435 | MVK1707074 | निर्वाचक का नाम : संजेश पति का नाम: विशम्भर दयाल गृह संख्या : 399 उम्र : 47 लिंग : पुरुष | फोटो उपलब्ध |
| 436 | MVK1705359 | निर्वाचक का नाम : रेखा पति का नाम: संजेश गृह संख्या : 399 उम्र : 43 लिंग : महिला | फोटो उपलब्ध | 437 | SSP2129492 | निर्वाचक का नाम : शिवम शर्मा पति का नाम: संजेश शर्मा गृह संख्या : 399 उम्र : 25 लिंग : पुरुष | फोटो उपलब्ध | 438 | SSP2125094 | निर्वाचक का नाम : जानवी शर्मा पति का नाम: संजेश शर्मा गृह संख्या : 399 उम्र : 23 लिंग : महिला | फोटो उपलब्ध |
| 439 | SSP2573319 | निर्वाचक का नाम : हर्षदीप शर्मा पति का नाम: संजेश शर्मा गृह संख्या : 399 उम्र : 20 लिंग : पुरुष | फोटो उपलब्ध | 440 | SSP0584615 | निर्वाचक का नाम : भगवानसिंह पति का नाम: नथोली राम गृह संख्या : 400ड उम्र : 65 लिंग : पुरुष | फोटो उपलब्ध | 441 | SSP2661981 | निर्वाचक का नाम : राम वती पति का नाम: भगवान सिंह गृह संख्या : 400 उम्र : 61 लिंग : महिला | फोटो उपलब्ध |
| 442 | SSP0256115 | निर्वाचक का नाम : रामसिंह पति का नाम: नथोली राम गृह संख्या : 400ड उम्र : 58 लिंग : पुरुष | फोटो उपलब्ध | 443 | SSP0256123 | निर्वाचक का नाम : शकुन्तला पति का नाम: रामसिंह गृह संख्या : 400ड उम्र : 54 लिंग : महिला | फोटो उपलब्ध | 444 | SSP0508572 | निर्वाचक का नाम : लोकेश पति का नाम: भगवान सिंह गृह संख्या : 400ड उम्र : 41 लिंग : पुरुष | फोटो उपलब्ध |
| 445 | SSP1201151 | निर्वाचक का नाम : प्रमोद कुमार पति का नाम: भगवान सिंह गृह संख्या : 400 उम्र : 36 लिंग : पुरुष | फोटो उपलब्ध | 446 | SSP1891423 | निर्वाचक का नाम : गुड्डी देवी पति का नाम: लोकेश कुमार गृह संख्या : 400 उम्र : 33 लिंग : महिला | फोटो उपलब्ध | 447 | SSP1858992 | निर्वाचक का नाम : नीलम देवी पति का नाम: प्रमोद कुमार गृह संख्या : 400 उम्र : 33 लिंग : महिला | फोटो उपलब्ध |
| 448 | SSP2006500 | निर्वाचक का नाम : तरुण कुमार पति का नाम: राम सिंह गृह संख्या : 400 उम्र : 28 लिंग : पुरुष | फोटो उपलब्ध | 449 | SSP2686657 | निर्वाचक का नाम : पारुल पति का नाम: तरुण कुमार गृह संख्या : 400 उम्र : 23 लिंग : महिला | फोटो उपलब्ध | 450 | SSP2638534 | निर्वाचक का नाम : भूपेश पति का नाम: राम सिंह गृह संख्या : 400 उम्र : 19 लिंग : पुरुष | फोटो उपलब्ध |

| | | | | | | | | | | | |
|-----|------------|--|-------------|-----|------------|--|-------------|-----|------------|--|-------------|
| 451 | MVK1469899 | निर्वाचक का नाम : चंद्र शेखर पिता का नाम: समन्द्र गृह संख्या : 401 उम्र : 47 लिंग : पुरुष | फोटो उपलब्ध | 452 | MVK1469881 | निर्वाचक का नाम : धीरज पिता का नाम: समन्द्र गृह संख्या : 401 उम्र : 45 लिंग : पुरुष | फोटो उपलब्ध | 453 | MVK1699206 | निर्वाचक का नाम : नीता पिता का नाम: नीरज गृह संख्या : 401 उम्र : 45 लिंग : महिला | फोटो उपलब्ध |
| 454 | MVK1469907 | निर्वाचक का नाम : रचना पति का नाम: धीरज गृह संख्या : 401 उम्र : 43 लिंग : महिला | फोटो उपलब्ध | 455 | SSP2182848 | निर्वाचक का नाम : हिमांशु पिता का नाम: नीरज गृह संख्या : 401 उम्र : 23 लिंग : पुरुष | फोटो उपलब्ध | 456 | SSP2360972 | निर्वाचक का नाम : सुधीर शर्मा पिता का नाम: धीरज गृह संख्या : 401 उम्र : 22 लिंग : पुरुष | फोटो उपलब्ध |
| 457 | SSP2652394 | निर्वाचक का नाम : मदन मोहन पिता का नाम: चंद्र शेखर गृह संख्या : 401 उम्र : 21 लिंग : पुरुष | फोटो उपलब्ध | 458 | SSP2429397 | निर्वाचक का नाम : दीपक शर्मा पिता का नाम: चंद्रशेखर शर्मा गृह संख्या : 401 उम्र : 20 लिंग : पुरुष | फोटो उपलब्ध | 459 | SSP2648525 | निर्वाचक का नाम : तुषार शर्मा पिता का नाम: धीरज शर्मा गृह संख्या : 401 उम्र : 20 लिंग : पुरुष | फोटो उपलब्ध |
| 460 | SSP1871557 | निर्वाचक का नाम : मुकेश सैनी पिता का नाम: नारायण सैनी गृह संख्या : 405 उम्र : 27 लिंग : पुरुष | फोटो उपलब्ध | 461 | MVK1707389 | निर्वाचक का नाम : गोपी चन्द पिता का नाम: श्याम लाल गृह संख्या : 408 उम्र : 47 लिंग : पुरुष | फोटो उपलब्ध | 462 | MVK1707694 | निर्वाचक का नाम : देवेश पिता का नाम: श्यामलाल गृह संख्या : 408 उम्र : 47 लिंग : पुरुष | फोटो उपलब्ध |
| 463 | SSP0445502 | निर्वाचक का नाम : सरोज पति का नाम: गोपीचन्द गृह संख्या : 408 उम्र : 45 लिंग : महिला | फोटो उपलब्ध | 464 | SSP0584623 | निर्वाचक का नाम : इन्द्रेश पति का नाम: देवेश गृह संख्या : 408 उम्र : 45 लिंग : महिला | फोटो उपलब्ध | 465 | SSP2239598 | निर्वाचक का नाम : गगन शर्मा पिता का नाम: देवेश गृह संख्या : 408 उम्र : 22 लिंग : पुरुष | फोटो उपलब्ध |
| 466 | SSP2575512 | निर्वाचक का नाम : ज्योति शर्मा पिता का नाम: गोपी चंद गृह संख्या : 408 उम्र : 20 लिंग : महिला | फोटो उपलब्ध | 467 | SSP2674265 | निर्वाचक का नाम : आरती शर्मा पिता का नाम: देवेश शर्मा गृह संख्या : 408 उम्र : 20 लिंग : महिला | फोटो उपलब्ध | 468 | SSP0584631 | निर्वाचक का नाम : लोकेश कुमार पिता का नाम: मानीक चन्द गृह संख्या : 410 उम्र : 44 लिंग : पुरुष | फोटो उपलब्ध |
| 469 | SSP2296176 | निर्वाचक का नाम : भूपेंद्र शर्मा पिता का नाम: मानिक चंद शर्मा गृह संख्या : 410 उम्र : 34 लिंग : पुरुष | फोटो उपलब्ध | 470 | MVK1469949 | निर्वाचक का नाम : संध्या पति का नाम: हरभान सिंह गृह संख्या : 412 उम्र : 46 लिंग : महिला | फोटो उपलब्ध | 471 | MVK1469956 | निर्वाचक का नाम : हरमान सिंह पिता का नाम: प्रीतम सिंह गृह संख्या : 412 उम्र : 45 लिंग : पुरुष | फोटो उपलब्ध |
| 472 | MVK1831148 | निर्वाचक का नाम : भगतसिंह पिता का नाम: नन्दन सिंह गृह संख्या : 412 उम्र : 43 लिंग : पुरुष | फोटो उपलब्ध | 473 | SSP2405025 | निर्वाचक का नाम : राजरानी पति का नाम: भगत सिंह गृह संख्या : 412 उम्र : 40 लिंग : महिला | फोटो उपलब्ध | 474 | SSP2427482 | निर्वाचक का नाम : निखिल कुमार पिता का नाम: हरभान सिंह गृह संख्या : 412 उम्र : 20 लिंग : पुरुष | फोटो उपलब्ध |
| 475 | SSP1201110 | निर्वाचक का नाम : सावित्री देवी पति का नाम: समुन्दर सिंह गृह संख्या : 420 उम्र : 37 लिंग : महिला | फोटो उपलब्ध | 476 | SSP0445510 | निर्वाचक का नाम : छैलबिहारी पिता का नाम: दुलीचन्द गृह संख्या : 422 उम्र : 47 लिंग : पुरुष | फोटो उपलब्ध | 477 | SSP0584649 | निर्वाचक का नाम : शारदा पति का नाम: छैलबिहारी गृह संख्या : 422 उम्र : 45 लिंग : महिला | फोटो उपलब्ध |
| 478 | MVK1469964 | निर्वाचक का नाम : मोहन सिंह पिता का नाम: कुंवर पाल गृह संख्या : 422 उम्र : 44 लिंग : पुरुष | फोटो उपलब्ध | 479 | MVK1835792 | निर्वाचक का नाम : कमल सिंह पिता का नाम: चरणसिंह गृह संख्या : 422 उम्र : 43 लिंग : पुरुष | फोटो उपलब्ध | 480 | SSP1201169 | निर्वाचक का नाम : मंजु पति का नाम: कमल सिंह गृह संख्या : 422 उम्र : 36 लिंग : महिला | फोटो उपलब्ध |

| | | | | | |
|---|---------------------------|---|---------------------------------|--|---------------------------|
| 481 निर्वाचक का नाम : नितिश पिता का नाम: सुनील गृह संख्या : 422 उम्र : 21 लिंग : पुरुष | SSP2448637 फोटो उपलब्ध | 482 निर्वाचक का नाम : शिवसिंह पिता का नाम: रामहंस गृह संख्या : 432 उम्र : 45 लिंग : पुरुष | MVK1830595 फोटो उपलब्ध | 483 निर्वाचक का नाम : शकुन्तला पति का नाम: शिवसिंह गृह संख्या : 432 उम्र : 34 लिंग : महिला | SSP0893578 फोटो उपलब्ध |
| 484 निर्वाचक का नाम : मनु पति का नाम: शेर सिंह गृह संख्या : 434 उम्र : 39 लिंग : महिला | SSP1759877 फोटो उपलब्ध | 485 निर्वाचक का नाम : हरेन्द्र पिता का नाम: चरन सिंह गृह संख्या : 436 उम्र : 43 लिंग : पुरुष | SSP0584565 फोटो उपलब्ध | 486 निर्वाचक का नाम : बृजेन्द्र सिंह पिता का नाम: चरन सिंह गृह संख्या : 436 उम्र : 37 लिंग : पुरुष | SSP0508432 फोटो उपलब्ध |
| 487 निर्वाचक का नाम : धर्मेन्द्र सिंग पिता का नाम: चरन सिंह गृह संख्या : 436 उम्र : 36 लिंग : पुरुष | SSP0609867 फोटो उपलब्ध | 488 निर्वाचक का नाम : पुशपेन्द्र कुमारी पति का नाम: धर्मेन्द्र सिंग गृह संख्या : 436 उम्र : 28 लिंग : महिला | SSP2133825 फोटो उपलब्ध | 489 निर्वाचक का नाम : करन सिंह पिता का नाम: हरेंद्र सिंह गृह संख्या : 436 उम्र : 21 लिंग : पुरुष | SSP2659613 फोटो उपलब्ध |
| 490 निर्वाचक का नाम : महेन्द्र पिता का नाम: मनोहरि गृह संख्या : 437 उम्र : 47 लिंग : पुरुष | SSP0893537 फोटो उपलब्ध | 491 निर्वाचक का नाम : भोता पिता का नाम: धर्म गृह संख्या : 445 उम्र : 46 लिंग : महिला | SSP0420844 फोटो उपलब्ध | 492 निर्वाचक का नाम : मेवाराम पिता का नाम: धर्म सिंग गृह संख्या : 445 उम्र : 24 लिंग : पुरुष | SSP2175958 फोटो उपलब्ध |
| 493 निर्वाचक का नाम : हेमन्त पिता का नाम: धर्म सिंह गृह संख्या : 445 उम्र : 22 लिंग : पुरुष | SSP2633113 फोटो उपलब्ध | 494 निर्वाचक का नाम : प्रियंका पति का नाम: मेवाराम गृह संख्या : 445 उम्र : 20 लिंग : महिला | SSP2633170 फोटो उपलब्ध | 495 निर्वाचक का नाम : विनोद कुमार पिता का नाम: भँवर सिंह गृह संख्या : 446 उम्र : 33 लिंग : पुरुष | SSP0893438 फोटो उपलब्ध |
| 496 निर्वाचक का नाम : राजेन्द्र पिता का नाम: श्रीचन्द्र गृह संख्या : 449 उम्र : 64 लिंग : पुरुष | SSP2175883 फोटो उपलब्ध | 497 निर्वाचक का नाम : निबो पति का नाम: राजेन्द्रसिंह गृह संख्या : 449 उम्र : 62 लिंग : महिला | RJ/09/072/357452 फोटो उपलब्ध | 498 निर्वाचक का नाम : देवेन्द्र पिता का नाम: राजेन्द्रसिंह गृह संख्या : 449 उम्र : 43 लिंग : पुरुष | MVK1831809 फोटो उपलब्ध |
| 499 निर्वाचक का नाम : शिव देवी पति का नाम: देवेन्द्र सिंह गृह संख्या : 449 उम्र : 38 लिंग : महिला | SSP1201185 फोटो उपलब्ध | 500 निर्वाचक का नाम : लज्जावती पति का नाम: मोहन सिंह गृह संख्या : 463 उम्र : 40 लिंग : महिला | SSP2455699 फोटो उपलब्ध | S 501 निर्वाचक का नाम : गीता पति का नाम: अनिल गृह संख्या : 569 उम्र : 33 लिंग : महिला | SSP2019990 फोटो उपलब्ध |
| 502 निर्वाचक का नाम : सोनू पिता का नाम: संतोष कुमार गृह संख्या : 713 उम्र : 23 लिंग : पुरुष | SSP2238921 फोटो उपलब्ध | 503 निर्वाचक का नाम : लक्ष्मी देवी पति का नाम: जगपाल सैनी गृह संख्या : 722 उम्र : 44 लिंग : महिला | SSP0987750 फोटो उपलब्ध | 504 निर्वाचक का नाम : कृष्णकन्हैया पिता का नाम: जगपाल सैनी गृह संख्या : 722 उम्र : 19 लिंग : पुरुष | SSP2633097 फोटो उपलब्ध |
| 505 निर्वाचक का नाम : कन्हैया शर्मा पिता का नाम: मान सिंह गृह संख्या : 727 उम्र : 30 लिंग : पुरुष | SSP1858380 फोटो उपलब्ध | 506 निर्वाचक का नाम : बलराम शर्मा पिता का नाम: मान सिंह गृह संख्या : 727 उम्र : 29 लिंग : पुरुष | SSP1858356 फोटो उपलब्ध | 507 निर्वाचक का नाम : बलवन्त सिंह पिता का नाम: तेज सिंह गृह संख्या : 746 उम्र : 32 लिंग : पुरुष | SSP0946574 फोटो उपलब्ध |
| 508 निर्वाचक का नाम : बिमलेश देवी पति का नाम: छिददी गृह संख्या : 751 उम्र : 38 लिंग : महिला | SSP0893495 फोटो उपलब्ध | 509 निर्वाचक का नाम : नरेश पिता का नाम: चिम्मन गृह संख्या : 755 उम्र : 31 लिंग : पुरुष | SSP1759885 फोटो उपलब्ध | 510 निर्वाचक का नाम : राधा पति का नाम: नरेश गृह संख्या : 755 उम्र : 31 लिंग : महिला | SSP2006542 फोटो उपलब्ध |

| | | | | | |
|--|---------------------------|--|---------------------------|---|---------------------------------|
| 511 निर्वाचक का नाम : गीता पति का नाम: रोहित कुमार गृह संख्या : 755 उम्र : 28 लिंग : महिला | SSP2288132 फोटो उपलब्ध | 512 निर्वाचक का नाम : रोहताश पिता का नाम: चरनसिंह गृह संख्या : 756 उम्र : 33 लिंग : पुरुष | SSP0893586 फोटो उपलब्ध | 513 निर्वाचक का नाम : मनीषा कुमारी पति का नाम: रोहतास कुमार गृह संख्या : 756 उम्र : 24 लिंग : महिला | SSP2133742 फोटो उपलब्ध |
| 514 निर्वाचक का नाम : कमल सिंह पिता का नाम: वीरवल गृह संख्या : 759 उम्र : 68 लिंग : पुरुष | SSP2303899 फोटो उपलब्ध | E 515 निर्वाचक का नाम : पूरनसिंह पिता का नाम: नवलसिंह गृह संख्या : 763 उम्र : 84 लिंग : पुरुष | SSP0785246 फोटो उपलब्ध | 516 निर्वाचक का नाम : हरदेई पति का नाम: पूरन सिंह गृह संख्या : 763 उम्र : 82 लिंग : महिला | SSP0785253 फोटो उपलब्ध |
| 517 निर्वाचक का नाम : कमला पति का नाम: रामस्वरूप गृह संख्या : 763 उम्र : 75 लिंग : महिला | SSP2324473 फोटो उपलब्ध | 518 निर्वाचक का नाम : सन्दीप पिता का नाम: पूरनसिंह गृह संख्या : 763 उम्र : 48 लिंग : पुरुष | SSP0785303 फोटो उपलब्ध | 519 निर्वाचक का नाम : सुरेन्द्र कुमार पिता का नाम: पूरनसिंह गृह संख्या : 763 उम्र : 46 लिंग : पुरुष | SSP0785287 फोटो उपलब्ध |
| 520 निर्वाचक का नाम : पुष्पा पति का नाम: सन्दीप गृह संख्या : 763 उम्र : 44 लिंग : महिला | SSP0785295 फोटो उपलब्ध | 521 निर्वाचक का नाम : शारदा देवी पति का नाम: वालोडर सिंह गृह संख्या : 769 उम्र : 61 लिंग : महिला | SSP0508614 फोटो उपलब्ध | 522 निर्वाचक का नाम : रामभरोसी पिता का नाम: गोरधन गृह संख्या : 784 उम्र : 71 लिंग : पुरुष | RJ/09/072/357214 फोटो उपलब्ध |
| 523 निर्वाचक का नाम : सुनील पिता का नाम: पूरनसिंह गृह संख्या : 784 उम्र : 59 लिंग : पुरुष | SSP0785261 फोटो उपलब्ध | 524 निर्वाचक का नाम : फूलवती पति का नाम: सुनील गृह संख्या : 784 उम्र : 57 लिंग : महिला | SSP0785279 फोटो उपलब्ध | 525 निर्वाचक का नाम : फूला देवी पति का नाम: चौथी गृह संख्या : 784 उम्र : 49 लिंग : महिला | SSP0255539 फोटो उपलब्ध |
| 526 निर्वाचक का नाम : सुभाषचन्द पिता का नाम: निरंजनलाल गृह संख्या : 784 उम्र : 40 लिंग : पुरुष | SSP0785147 फोटो उपलब्ध | 527 निर्वाचक का नाम : हेतराम पिता का नाम: चौथी गृह संख्या : 784 उम्र : 40 लिंग : पुरुष | SSP0584656 फोटो उपलब्ध | 528 निर्वाचक का नाम : कमलेश पति का नाम: सुभाष चन्द गृह संख्या : 784 उम्र : 38 लिंग : महिला | SSP0785154 फोटो उपलब्ध |
| 529 निर्वाचक का नाम : चंद्रमोहन सिंह पिता का नाम: राजेन्द्र सिंह गृह संख्या : 784 उम्र : 38 लिंग : पुरुष | SSP0785196 फोटो उपलब्ध | 530 निर्वाचक का नाम : उमेश कुमार पिता का नाम: पदमसिंह गृह संख्या : 784 उम्र : 34 लिंग : पुरुष | SSP0785204 फोटो उपलब्ध | 531 निर्वाचक का नाम : अनीता सिंह पति का नाम: हितेश सिंह गृह संख्या : 784 उम्र : 34 लिंग : महिला | SSP2048049 फोटो उपलब्ध |
| 532 निर्वाचक का नाम : रेशमा कुमारी पति का नाम: घनश्याम सिंह गृह संख्या : 784 उम्र : 34 लिंग : महिला | SSP0950444 फोटो उपलब्ध | 533 निर्वाचक का नाम : हरेन्द्र कुमार पिता का नाम: निरंजन लाल गृह संख्या : 784 उम्र : 33 लिंग : पुरुष | SSP0785162 फोटो उपलब्ध | 534 निर्वाचक का नाम : गोपी सैनी पिता का नाम: रामभरोसी सैनी गृह संख्या : 784 उम्र : 32 लिंग : पुरुष | SSP1129279 फोटो उपलब्ध |
| 535 निर्वाचक का नाम : सुधा देवी पति का नाम: हरेन्द्र कुमार गृह संख्या : 784 उम्र : 32 लिंग : महिला | SSP0785170 फोटो उपलब्ध | 536 निर्वाचक का नाम : शशि कुमारी पति का नाम: उमेश कुमार गृह संख्या : 784 उम्र : 32 लिंग : महिला | SSP0785212 फोटो उपलब्ध | 537 निर्वाचक का नाम : हितेश सिंह पिता का नाम: पदमसिंह गृह संख्या : 784 उम्र : 32 लिंग : पुरुष | SSP0785220 फोटो उपलब्ध |
| 538 निर्वाचक का नाम : शिवसिंह पिता का नाम: नैमसिंह गृह संख्या : 784 उम्र : 32 लिंग : पुरुष | SSP0785238 फोटो उपलब्ध | 539 निर्वाचक का नाम : छत्रपाल पिता का नाम: रामभरोसी गृह संख्या : 784 उम्र : 28 लिंग : पुरुष | SSP1871979 फोटो उपलब्ध | 540 निर्वाचक का नाम : कपिल सिंह पिता का नाम: सुनील कुमार गृह संख्या : 784 उम्र : 27 लिंग : पुरुष | SSP1639319 फोटो उपलब्ध |

| | | |
|--|---|--|
| <p>S 541</p> <p>निर्वाचक का नाम : दिगंबर पिता का नाम: फूलसिंह गृह संख्या : 784 उम्र : 25 लिंग : पुरुष</p> <p>SSP2020881</p> <p>फोटो उपलब्ध</p> | <p>542</p> <p>निर्वाचक का नाम : रामवीर पिता का नाम: निरंजन सिंह गृह संख्या : 786 उम्र : 31 लिंग : पुरुष</p> <p>SSP1759927</p> <p>फोटो उपलब्ध</p> | <p>543</p> <p>निर्वाचक का नाम : राजू सैनी पिता का नाम: रमेश सैनी गृह संख्या : 791 उम्र : 30 लिंग : पुरुष</p> <p>SSP1871615</p> <p>फोटो उपलब्ध</p> |
| <p>544</p> <p>निर्वाचक का नाम : सीमा सैनी पति का नाम: राजू सैनी गृह संख्या : 791 उम्र : 27 लिंग : महिला</p> <p>SSP1871953</p> <p>फोटो उपलब्ध</p> | <p>545</p> <p>निर्वाचक का नाम : छत्रपाल पिता का नाम: लक्खीराम गृह संख्या : 895 उम्र : 64 लिंग : पुरुष</p> <p>SSP1372689</p> <p>फोटो उपलब्ध</p> | <p>546</p> <p>निर्वाचक का नाम : आकाश पिता का नाम: सुरेश गृह संख्या : 895 उम्र : 25 लिंग : पुरुष</p> <p>SSP2020865</p> <p>फोटो उपलब्ध</p> |
| <p>547</p> <p>निर्वाचक का नाम : सुमन पिता का नाम: प्रेम सिंग गृह संख्या : 895 उम्र : 25 लिंग : महिला</p> <p>SSP2020873</p> <p>फोटो उपलब्ध</p> | <p>548</p> <p>निर्वाचक का नाम : वीरवती पति का नाम: सुरेन्द्र कुमार गृह संख्या : . उम्र : 38 लिंग : महिला</p> <p>SSP1430420</p> <p>फोटो उपलब्ध</p> | <p>549</p> <p>निर्वाचक का नाम : उमा भारती पति का नाम: पुष्कर सिंह गृह संख्या : झीलरा उम्र : 29 लिंग : महिला</p> <p>SSP1871581</p> <p>फोटो उपलब्ध</p> |

| | | | | | | | | | | | |
|-----|------------------|--|-------------|-----|------------------|--|-------------|-----|------------------|---|-------------|
| 550 | SSP2069821 | निर्वाचक का नाम : बबिता पति का नाम: अनिल गृह संख्या : 00 उम्र : 41 लिंग : महिला | फोटो उपलब्ध | 551 | SSP2069805 | निर्वाचक का नाम : अनिल पिता का नाम: दुर्गा गृह संख्या : 00 उम्र : 41 लिंग : पुरुष | फोटो उपलब्ध | 552 | SSP1471200 | निर्वाचक का नाम : विष्णु पिता का नाम: गजराज सिंह गृह संख्या : 0 उम्र : 28 लिंग : पुरुष | फोटो उपलब्ध |
| 553 | SSP2069839 | निर्वाचक का नाम : करिश्मा पिता का नाम: अनिल गृह संख्या : 00 उम्र : 27 लिंग : महिला | फोटो उपलब्ध | 554 | SSP2575140 | निर्वाचक का नाम : पूजा सैनी पति का नाम: सतपाल गृह संख्या : 0 उम्र : 25 लिंग : महिला | फोटो उपलब्ध | 555 | SSP2696540 | निर्वाचक का नाम : काव्य सैनी पिता का नाम: हरी सिंह गृह संख्या : 00 उम्र : 20 लिंग : पुरुष | फोटो उपलब्ध |
| 556 | SSP2531663 | निर्वाचक का नाम : शुभम सैनी पिता का नाम: केशव सिंह गृह संख्या : 1 उम्र : 24 लिंग : पुरुष | फोटो उपलब्ध | 557 | SSP1639517 | निर्वाचक का नाम : मोनिश पिता का नाम: ममताज गृह संख्या : 4 उम्र : 28 लिंग : पुरुष | फोटो उपलब्ध | 558 | SSP0509778 | निर्वाचक का नाम : जोगेन्द्र सिंह पिता का नाम: कुन्दन सिंह गृह संख्या : 82 उम्र : 39 लिंग : पुरुष | फोटो उपलब्ध |
| 559 | SSP0509877 | निर्वाचक का नाम : भानुप्रकाश पिता का नाम: पन्नालाल गृह संख्या : 97 उम्र : 39 लिंग : पुरुष | फोटो उपलब्ध | 560 | SSP0946509 | निर्वाचक का नाम : रीना देवी पति का नाम: देवेन्द्र कुमार गृह संख्या : 133 उम्र : 36 लिंग : महिला | फोटो उपलब्ध | 561 | SSP0946376 | निर्वाचक का नाम : कृष्णा देवी पति का नाम: कपिल कुमार गृह संख्या : 133 उम्र : 34 लिंग : महिला | फोटो उपलब्ध |
| 562 | SSP0946384 | निर्वाचक का नाम : मिथलेश पति का नाम: मुनीष कुमार गृह संख्या : 133 उम्र : 34 लिंग : महिला | फोटो उपलब्ध | 563 | SSP1201193 | निर्वाचक का नाम : थान सिंह पिता का नाम: दौलत सिंह गृह संख्या : 145 उम्र : 32 लिंग : पुरुष | फोटो उपलब्ध | 564 | SSP1936699 | निर्वाचक का नाम : कृष्णा सैनी पिता का नाम: रामस्वरूप गृह संख्या : 161 उम्र : 28 लिंग : पुरुष | फोटो उपलब्ध |
| 565 | SSP2381739 | निर्वाचक का नाम : रेनु सैनी पिता का नाम: महाराज सिंग सैनी गृह संख्या : 302 उम्र : 27 लिंग : महिला | फोटो उपलब्ध | 566 | SSP2381705 | निर्वाचक का नाम : सोनिया सैनी पिता का नाम: महाराज सिंह गृह संख्या : 302 उम्र : 25 लिंग : महिला | फोटो उपलब्ध | 567 | RJ/09/072/357842 | निर्वाचक का नाम : बालवीरी पति का नाम: भीमसिंह गृह संख्या : 394 उम्र : 70 लिंग : महिला | फोटो उपलब्ध |
| 568 | SSP1908706 | निर्वाचक का नाम : पुष्पेन्द्र सिंह पिता का नाम: भीम सिंह गृह संख्या : 394 उम्र : 33 लिंग : पुरुष | फोटो उपलब्ध | 569 | SSP2247492 | निर्वाचक का नाम : ललिता पति का नाम: पुष्पेन्द्र सिंह गृह संख्या : 394 उम्र : 30 लिंग : महिला | फोटो उपलब्ध | 570 | SSP1892033 | निर्वाचक का नाम : बबिता कुमारी पति का नाम: रवींद्र सिंह गृह संख्या : 394 उम्र : 27 लिंग : महिला | फोटो उपलब्ध |
| 571 | SSP1908698 | निर्वाचक का नाम : रवींद्र सिंह पिता का नाम: भीम सिंह गृह संख्या : 394 उम्र : 27 लिंग : पुरुष | फोटो उपलब्ध | 572 | RJ/09/072/357843 | निर्वाचक का नाम : रामश्री पति का नाम: महाराजसिंह गृह संख्या : 395 उम्र : 80 लिंग : महिला | फोटो उपलब्ध | 573 | RJ/09/072/357027 | निर्वाचक का नाम : बलवीरसिंह पिता का नाम: महाराजसिंह गृह संख्या : 395 उम्र : 64 लिंग : पुरुष | फोटो उपलब्ध |
| 574 | SSP0508622 | निर्वाचक का नाम : दौलतसिंह पिता का नाम: महाराजसिंह गृह संख्या : 395 उम्र : 60 लिंग : पुरुष | फोटो उपलब्ध | 575 | RJ/09/072/357052 | निर्वाचक का नाम : विमला पति का नाम: दौलतसिंह गृह संख्या : 395 उम्र : 58 लिंग : महिला | फोटो उपलब्ध | 576 | RJ/09/072/357610 | निर्वाचक का नाम : उदयभानसिंह पिता का नाम: महाराजसिंह गृह संख्या : 395 उम्र : 56 लिंग : पुरुष | फोटो उपलब्ध |
| 577 | RJ/09/072/357055 | निर्वाचक का नाम : शमला पति का नाम: उदयभानसिंह गृह संख्या : 395 उम्र : 54 लिंग : महिला | फोटो उपलब्ध | 578 | RJ/09/072/357274 | निर्वाचक का नाम : राजेन्द्रसिंह पिता का नाम: महाराजसिंह गृह संख्या : 395 उम्र : 52 लिंग : पुरुष | फोटो उपलब्ध | 579 | SSP0508630 | निर्वाचक का नाम : बिमलेश पति का नाम: राजेन्द्रसिंह गृह संख्या : 395 उम्र : 50 लिंग : महिला | फोटो उपलब्ध |

| | | | | | | | | |
|-----|------------------|---|-----|--------------|---|-----|------------|---|
| 580 | SSP1430511 | निर्वाचक का नाम : धीरज शर्मा पिता का नाम: सुरेश शर्मा गृह संख्या : 395 उम्र : 41 लिंग : पुरुष | 581 | SSP1430503 | निर्वाचक का नाम : गौरव शर्मा पिता का नाम: सुरेश शर्मा गृह संख्या : 395 उम्र : 35 लिंग : पुरुष | 582 | SSP0509653 | निर्वाचक का नाम : शैलेन्द्र सिंह पिता का नाम: बलवीर सिंह गृह संख्या : 395 उम्र : 33 लिंग : पुरुष |
| 583 | SSP1201201 | निर्वाचक का नाम : त्रिलोक चन्द पिता का नाम: दौलत सिंह गृह संख्या : 395 उम्र : 31 लिंग : पुरुष | 584 | SSP1201219 | निर्वाचक का नाम : जितेन्द्र सिंह पिता का नाम: राजेन्द्र सिंह गृह संख्या : 395 उम्र : 30 लिंग : पुरुष | 585 | SSP1891415 | निर्वाचक का नाम : पूजा कुमारी पति का नाम: त्रिलोक चंद्र गृह संख्या : 395 उम्र : 28 लिंग : महिला |
| 586 | SSP1891407 | निर्वाचक का नाम : अभिमन्यु गुर्जर पिता का नाम: उदयभान सि गृह संख्या : 395 उम्र : 27 लिंग : पुरुष | 587 | SSP1927938 | निर्वाचक का नाम : मधु कुमारी पति का नाम: जितेन्द्र सिंह गृह संख्या : 395 उम्र : 26 लिंग : महिला | 588 | SSP1892082 | निर्वाचक का नाम : राजवीर सिंह पिता का नाम: दौलत सिंह गृह संख्या : 395 उम्र : 26 लिंग : पुरुष |
| 589 | SSP2334415 | निर्वाचक का नाम : मीना कुमारी पति का नाम: राजवीर सिंह गृह संख्या : 395 उम्र : 26 लिंग : महिला | 590 | SSP2549988 | निर्वाचक का नाम : लक्ष्मी पति का नाम: अभिमन्यु गुर्जर गृह संख्या : 395 उम्र : 21 लिंग : महिला | 591 | MVK1698513 | निर्वाचक का नाम : रामखिलाडी पिता का नाम: भूपालसिंह गृह संख्या : 396 उम्र : 78 लिंग : पुरुष |
| 592 | MVK/9590142A | निर्वाचक का नाम : प्रेमवती पति का नाम: रामखिलाडी गृह संख्या : 396 उम्र : 74 लिंग : महिला | 593 | MVK1707272 | निर्वाचक का नाम : तारादेवी पति का नाम: केशवदेव गृह संख्या : 396 उम्र : 55 लिंग : महिला | 594 | MVK1694975 | निर्वाचक का नाम : कमला पति का नाम: डालचन्द गृह संख्या : 396 उम्र : 53 लिंग : महिला |
| 595 | RJ/09/072/357520 | निर्वाचक का नाम : रोशनलाल पिता का नाम: रामखिलाडी गृह संख्या : 396 उम्र : 52 लिंग : पुरुष | 596 | MVK/9590183A | निर्वाचक का नाम : मायादेवी पति का नाम: रोशनलाल गृह संख्या : 396 उम्र : 47 लिंग : महिला | 597 | MVK1705169 | निर्वाचक का नाम : कैलाश पिता का नाम: रामखिलाडी गृह संख्या : 396 उम्र : 43 लिंग : पुरुष |
| 598 | MVK/9590175A | निर्वाचक का नाम : राधा देवी पति का नाम: कैलाश गृह संख्या : 396 उम्र : 42 लिंग : महिला | 599 | SSP2679249 | निर्वाचक का नाम : शोभाराम सिंह पिता का नाम: भगवान गृह संख्या : 396 उम्र : 37 लिंग : पुरुष | 600 | SSP1201227 | निर्वाचक का नाम : संतोष सैनी पिता का नाम: भगवान सिंह गृह संख्या : 396 उम्र : 31 लिंग : पुरुष |
| 601 | SSP2372514 | निर्वाचक का नाम : कमलेश पति का नाम: संतोष सैनी गृह संख्या : 396 उम्र : 31 लिंग : महिला | 602 | SSP2559607 | निर्वाचक का नाम : सीमा देवी पति का नाम: शोभा राम सिंह गृह संख्या : 396 उम्र : 31 लिंग : महिला | 603 | SSP1430586 | निर्वाचक का नाम : महावीर पिता का नाम: दल चन्द गृह संख्या : 396 उम्र : 29 लिंग : पुरुष |
| 604 | SSP1430594 | निर्वाचक का नाम : जसवन्त सिंह पिता का नाम: केशव सिंह गृह संख्या : 396 उम्र : 29 लिंग : पुरुष | 605 | SSP2313732 | निर्वाचक का नाम : कोमल पिता का नाम: डालचंद गृह संख्या : 396 उम्र : 25 लिंग : महिला | 606 | SSP2309623 | निर्वाचक का नाम : देवेन्द्र पिता का नाम: केशव गृह संख्या : 396 उम्र : 21 लिंग : पुरुष |
| 607 | SSP2680676 | निर्वाचक का नाम : राजेश पिता का नाम: डालचंद गृह संख्या : 396 उम्र : 20 लिंग : पुरुष | 608 | MVK/9590191A | निर्वाचक का नाम : कमला पति का नाम: लक्ष्मणसिंह गृह संख्या : 397 उम्र : 70 लिंग : महिला | 609 | SSP2507259 | निर्वाचक का नाम : सुनेरी सैनी पिता का नाम: लक्ष्मण सैनी गृह संख्या : 397 उम्र : 36 लिंग : पुरुष |

| | | | | | | | | | | | |
|-----|------------------|---|-------------|-----|--------------|---|-------------|-------|------------------|--|-------------|
| 610 | SSP2522696 | निर्वाचक का नाम : मंजू पति का नाम: सुनेरी सैनी गृह संख्या : 397 उम्र : 27 लिंग : महिला | फोटो उपलब्ध | 611 | SSP1430552 | निर्वाचक का नाम : बदन सिंह पिता का नाम: बल्लाराम गृह संख्या : 398 उम्र : 53 लिंग : पुरुष | फोटो उपलब्ध | 612 | SSP1430560 | निर्वाचक का नाम : मिथलेश पति का नाम: बदन सिंह गृह संख्या : 398 उम्र : 46 लिंग : महिला | फोटो उपलब्ध |
| 613 | SSP1372762 | निर्वाचक का नाम : प्रहलाद सिंह पिता का नाम: अमर सिंह गृह संख्या : 398 उम्र : 33 लिंग : पुरुष | फोटो उपलब्ध | 614 | SSP1372770 | निर्वाचक का नाम : सुनीता देवी पति का नाम: प्रहलाद गृह संख्या : 398 उम्र : 33 लिंग : महिला | फोटो उपलब्ध | 615 | SSP1430578 | निर्वाचक का नाम : पूरन सैनी पिता का नाम: अमर सिंह सैनी गृह संख्या : 398 उम्र : 29 लिंग : पुरुष | फोटो उपलब्ध |
| 616 | SSP2307189 | निर्वाचक का नाम : वीरेंद्र पिता का नाम: नवाब सिंह गृह संख्या : 398 उम्र : 25 लिंग : पुरुष | फोटो उपलब्ध | 617 | MVK1469972 | निर्वाचक का नाम : गौरा पति का नाम: कमलसिंह गृह संख्या : 399 उम्र : 68 लिंग : महिला | फोटो उपलब्ध | # 618 | MVK1830066 | निर्वाचक का नाम : मलखान पिता का नाम: लक्ष्मन सिंह गृह संख्या : 399 उम्र : 49 लिंग : पुरुष | फोटो उपलब्ध |
| 619 | MVK1470020 | निर्वाचक का नाम : धर्मसिंह पिता का नाम: कमल सिंह गृह संख्या : 399 उम्र : 47 लिंग : पुरुष | फोटो उपलब्ध | 620 | SSP0584664 | निर्वाचक का नाम : सुमत्रा पति का नाम: मलखान गृह संख्या : 399 उम्र : 46 लिंग : महिला | फोटो उपलब्ध | 621 | MVK1470038 | निर्वाचक का नाम : कुन्ती पति का नाम: धर्मसिंह गृह संख्या : 399 उम्र : 43 लिंग : महिला | फोटो उपलब्ध |
| 622 | SSP1201300 | निर्वाचक का नाम : दिवान सिंह पिता का नाम: लक्ष्मण सिंह गृह संख्या : 399 उम्र : 42 लिंग : पुरुष | फोटो उपलब्ध | 623 | SSP1201250 | निर्वाचक का नाम : राज कुमार सैनी पिता का नाम: अमर सैनी गृह संख्या : 399 उम्र : 33 लिंग : पुरुष | फोटो उपलब्ध | 624 | SSP1201235 | निर्वाचक का नाम : राधिका सैनी पति का नाम: लोकेश सैनी गृह संख्या : 399 उम्र : 32 लिंग : महिला | फोटो उपलब्ध |
| 625 | SSP1201276 | निर्वाचक का नाम : हरी सैनी पिता का नाम: कमल सैनी गृह संख्या : 399 उम्र : 32 लिंग : पुरुष | फोटो उपलब्ध | 626 | SSP1430602 | निर्वाचक का नाम : सुनीता पति का नाम: दीवान सिंह गृह संख्या : 399 उम्र : 31 लिंग : महिला | फोटो उपलब्ध | 627 | SSP1201243 | निर्वाचक का नाम : रीना देवी पति का नाम: राजकुमार सैनी गृह संख्या : 399 उम्र : 31 लिंग : महिला | फोटो उपलब्ध |
| 628 | SSP1201284 | निर्वाचक का नाम : लोकेश सैनी पिता का नाम: कमल सैनी गृह संख्या : 399 उम्र : 31 लिंग : पुरुष | फोटो उपलब्ध | 629 | SSP1201292 | निर्वाचक का नाम : गजेन्द्र सैनी पिता का नाम: कमल सैनी गृह संख्या : 399 उम्र : 30 लिंग : पुरुष | फोटो उपलब्ध | 630 | SSP1759935 | निर्वाचक का नाम : बबिता सैनी पति का नाम: श्री गजेन्द्र सैनी गृह संख्या : 399 उम्र : 28 लिंग : महिला | फोटो उपलब्ध |
| 631 | SSP2536647 | निर्वाचक का नाम : रवि पिता का नाम: मलखान गृह संख्या : 399 उम्र : 22 लिंग : पुरुष | फोटो उपलब्ध | 632 | SSP2496230 | निर्वाचक का नाम : योगेश पिता का नाम: धर्म सिंह गृह संख्या : 399 उम्र : 20 लिंग : पुरुष | फोटो उपलब्ध | 633 | RJ/09/072/357082 | निर्वाचक का नाम : दुलाराम पिता का नाम: बालमुकुंद गृह संख्या : 400 उम्र : 68 लिंग : पुरुष | फोटो उपलब्ध |
| 634 | RJ/09/072/357083 | निर्वाचक का नाम : कमलेश पति का नाम: दुलाराम गृह संख्या : 400 उम्र : 64 लिंग : महिला | फोटो उपलब्ध | 635 | SSP2289635 | निर्वाचक का नाम : नवाब सिंह पिता का नाम: बल्लाराम गृह संख्या : 400 उम्र : 59 लिंग : पुरुष | फोटो उपलब्ध | 636 | SSP2288405 | निर्वाचक का नाम : सुनीता पति का नाम: प्रेम सिंह गृह संख्या : 400 उम्र : 46 लिंग : महिला | फोटो उपलब्ध |
| 637 | SSP2288744 | निर्वाचक का नाम : अंगुरी देवी पति का नाम: नवाब सिंह गृह संख्या : 400 उम्र : 46 लिंग : महिला | फोटो उपलब्ध | 638 | MVK/9589201A | निर्वाचक का नाम : धनश्याम पिता का नाम: चरणसिंह गृह संख्या : 400 उम्र : 44 लिंग : पुरुष | फोटो उपलब्ध | 639 | SSP0761874 | निर्वाचक का नाम : सीता पति का नाम: महेन्द्र गृह संख्या : 400 उम्र : 43 लिंग : महिला | फोटो उपलब्ध |

| | | | | | | | | | | | |
|-------|------------|--|-------------|-----|------------------|---|-------------|-----|------------|---|-------------|
| 640 | SSP0256685 | निर्वाचक का नाम : कुंवरपाल पिता का नाम: केदार गृह संख्या : 400 उम्र : 43 लिंग : पुरुष | फोटो उपलब्ध | 641 | SSP2002921 | निर्वाचक का नाम : मछला देवी पिता का नाम: कुंवर पाल गृह संख्या : 400 उम्र : 40 लिंग : महिला | फोटो उपलब्ध | 642 | SSP1201367 | निर्वाचक का नाम : यशोदा पिता का नाम: डब्लल गृह संख्या : 400 उम्र : 38 लिंग : महिला | फोटो उपलब्ध |
| 643 | SSP1042993 | निर्वाचक का नाम : प्रेमवती पिता का नाम: धनश्याम गृह संख्या : 400 उम्र : 38 लिंग : महिला | फोटो उपलब्ध | 644 | SSP1770833 | निर्वाचक का नाम : गुलाब चन्द पिता का नाम: दुलेराम गृह संख्या : 400 उम्र : 38 लिंग : पुरुष | फोटो उपलब्ध | 645 | SSP1201359 | निर्वाचक का नाम : भागचन्द पिता का नाम: दुलेराम गृह संख्या : 400 उम्र : 36 लिंग : पुरुष | फोटो उपलब्ध |
| 646 | SSP1201318 | निर्वाचक का नाम : राधा पिता का नाम: गुलाब चन्द गृह संख्या : 400 उम्र : 35 लिंग : महिला | फोटो उपलब्ध | 647 | SSP1201334 | निर्वाचक का नाम : डब्लल पिता का नाम: दुलेराम गृह संख्या : 400 उम्र : 35 लिंग : पुरुष | फोटो उपलब्ध | 648 | SSP1430545 | निर्वाचक का नाम : शारदा देवी पिता का नाम: शोभाराम सैनी गृह संख्या : 400 उम्र : 33 लिंग : महिला | फोटो उपलब्ध |
| 649 | SSP1042985 | निर्वाचक का नाम : शोभाराम सैनी पिता का नाम: चरण सिंह गृह संख्या : 400 उम्र : 33 लिंग : पुरुष | फोटो उपलब्ध | 650 | SSP1201342 | निर्वाचक का नाम : मुन्नी पिता का नाम: भाग चन्द गृह संख्या : 400 उम्र : 32 लिंग : महिला | फोटो उपलब्ध | 651 | SSP1201326 | निर्वाचक का नाम : पुष्पेन्द्र पिता का नाम: दुलेराम गृह संख्या : 400 उम्र : 30 लिंग : पुरुष | फोटो उपलब्ध |
| 652 | SSP1828854 | निर्वाचक का नाम : जीतू सैनी पिता का नाम: चरण सिंह गृह संख्या : 400 उम्र : 28 लिंग : पुरुष | फोटो उपलब्ध | 653 | SSP2252930 | निर्वाचक का नाम : मनीषा पिता का नाम: बदन सिंह गृह संख्या : 400 उम्र : 25 लिंग : महिला | फोटो उपलब्ध | 654 | SSP2288561 | निर्वाचक का नाम : पिंटू पिता का नाम: प्रेम सिंह गृह संख्या : 400 उम्र : 23 लिंग : पुरुष | फोटो उपलब्ध |
| 655 | SSP2292266 | निर्वाचक का नाम : कपिल पिता का नाम: बदन सिंह सैनी गृह संख्या : 400 उम्र : 22 लिंग : पुरुष | फोटो उपलब्ध | 656 | SSP2292233 | निर्वाचक का नाम : राधा पिता का नाम: प्रेमसिंह गृह संख्या : 400 उम्र : 21 लिंग : महिला | फोटो उपलब्ध | 657 | SSP2561314 | निर्वाचक का नाम : कुसुम पिता का नाम: जगदीश प्रसाद गृह संख्या : 400 उम्र : 21 लिंग : महिला | फोटो उपलब्ध |
| 658 | SSP2391068 | निर्वाचक का नाम : ज्योति सैनी पिता का नाम: बदन सिंह सैनी गृह संख्या : 400 उम्र : 20 लिंग : महिला | फोटो उपलब्ध | 659 | MVK1832807 | निर्वाचक का नाम : शान्ती पिता का नाम: भूपसिंह गृह संख्या : 403 उम्र : 65 लिंग : महिला | फोटो उपलब्ध | 660 | SSP0893669 | निर्वाचक का नाम : दुर्गेश पिता का नाम: भूप सिंह गृह संख्या : 403 उम्र : 39 लिंग : पुरुष | फोटो उपलब्ध |
| 661 | SSP1042902 | निर्वाचक का नाम : शकुन्तला देवी पिता का नाम: दुर्गेश सैनी गृह संख्या : 403 उम्र : 39 लिंग : महिला | फोटो उपलब्ध | 662 | SSP0893677 | निर्वाचक का नाम : पुष्पेन्द्र पिता का नाम: भूपसिंह गृह संख्या : 403 उम्र : 33 लिंग : पुरुष | फोटो उपलब्ध | 663 | SSP1759943 | निर्वाचक का नाम : रोहितास सैनी पिता का नाम: भूप सिंह गृह संख्या : 403 उम्र : 30 लिंग : पुरुष | फोटो उपलब्ध |
| 664 | SSP2527349 | निर्वाचक का नाम : नीतू कुमारी पिता का नाम: पुष्पेन्द्र गृह संख्या : 403 उम्र : 25 लिंग : महिला | फोटो उपलब्ध | 665 | MVK1697481 | निर्वाचक का नाम : बाबूलाल पिता का नाम: यादराम गृह संख्या : 404 उम्र : 67 लिंग : पुरुष | फोटो उपलब्ध | 666 | SSP2503761 | निर्वाचक का नाम : फूलवती देवी पिता का नाम: बाबूलाल गृह संख्या : 404 उम्र : 64 लिंग : महिला | फोटो उपलब्ध |
| # 667 | SSP2715266 | निर्वाचक का नाम : कुंदन सिंह पिता का नाम: यादराम गृह संख्या : 404 उम्र : 59 लिंग : पुरुष | फोटो उपलब्ध | 668 | RJ/09/072/357073 | निर्वाचक का नाम : सरुपी पिता का नाम: कुन्दनलाल गृह संख्या : 404 उम्र : 60 लिंग : महिला | फोटो उपलब्ध | 669 | SSP1042928 | निर्वाचक का नाम : राम अवतार सैनी पिता का नाम: बाबूलाल सैनी गृह संख्या : 404 उम्र : 39 लिंग : पुरुष | फोटो उपलब्ध |

| | | | | | | | | | | | |
|-----|------------------|---|-------------|-----|------------------|---|-------------|-----|------------------|--|-------------|
| 670 | SSP1201375 | निर्वाचक का नाम : रेखा कुमारी पति का नाम: जोगेन्द्र सिंह गृह संख्या : 404 उम्र : 32 लिंग : महिला | फोटो उपलब्ध | 671 | SSP1042936 | निर्वाचक का नाम : खेमचन्द सैनी पिता का नाम: बाबूलाल सैनी गृह संख्या : 404 उम्र : 32 लिंग : पुरुष | फोटो उपलब्ध | 672 | SSP1372796 | निर्वाचक का नाम : चन्द्रपाल पिता का नाम: बाबूलाल गृह संख्या : 404 उम्र : 30 लिंग : पुरुष | फोटो उपलब्ध |
| 673 | SSP1372820 | निर्वाचक का नाम : मोहन कुमार पिता का नाम: प्रीतम सिंह गृह संख्या : 404 उम्र : 30 लिंग : पुरुष | फोटो उपलब्ध | 674 | SSP1372812 | निर्वाचक का नाम : हरिचन्द पिता का नाम: कुन्दन गृह संख्या : 404 उम्र : 29 लिंग : पुरुष | फोटो उपलब्ध | 675 | SSP1828144 | निर्वाचक का नाम : हेमलता पति का नाम: खेमचंद सैनी गृह संख्या : 404 उम्र : 29 लिंग : महिला | फोटो उपलब्ध |
| 676 | SSP2006443 | निर्वाचक का नाम : सुधा पति का नाम: रामअवतार सैनी गृह संख्या : 404 उम्र : 28 लिंग : महिला | फोटो उपलब्ध | 677 | SSP2329415 | निर्वाचक का नाम : अनीता पति का नाम: चंद्रप्रकाश गृह संख्या : 404 उम्र : 28 लिंग : महिला | फोटो उपलब्ध | 678 | SSP1828110 | निर्वाचक का नाम : जस्ना पति का नाम: चंद्रपाल गृह संख्या : 404 उम्र : 27 लिंग : महिला | फोटो उपलब्ध |
| 679 | SSP1948272 | निर्वाचक का नाम : बबलू सैनी पिता का नाम: बाबूलाल सैनी गृह संख्या : 404 उम्र : 25 लिंग : पुरुष | फोटो उपलब्ध | 680 | SSP2309540 | निर्वाचक का नाम : विवेक सैनी पिता का नाम: बाबूलाल गृह संख्या : 404 उम्र : 22 लिंग : पुरुष | फोटो उपलब्ध | 681 | SSP2615870 | निर्वाचक का नाम : सलोनी पति का नाम: बबलू सैनी गृह संख्या : 404 उम्र : 21 लिंग : महिला | फोटो उपलब्ध |
| 682 | SSP0395418 | निर्वाचक का नाम : नारायण पिता का नाम: यादराम गृह संख्या : 405 उम्र : 59 लिंग : पुरुष | फोटो उपलब्ध | 683 | RJ/09/072/357008 | निर्वाचक का नाम : भागदेई पति का नाम: नारायण गृह संख्या : 405 उम्र : 57 लिंग : महिला | फोटो उपलब्ध | 684 | SSP2007797 | निर्वाचक का नाम : रेश्मा पिता का नाम: नारायण गृह संख्या : 405 उम्र : 25 लिंग : महिला | फोटो उपलब्ध |
| 685 | RJ/09/072/357219 | निर्वाचक का नाम : सन्ता पति का नाम: देशराज गृह संख्या : 408 उम्र : 64 लिंग : महिला | फोटो उपलब्ध | 686 | SSP2335230 | निर्वाचक का नाम : हरेंद्र कुमार माता का नाम: शांति गृह संख्या : 408 उम्र : 21 लिंग : पुरुष | फोटो उपलब्ध | 687 | MVK1703131 | निर्वाचक का नाम : सुरेश पिता का नाम: हुकमसिंह गृह संख्या : 409 उम्र : 62 लिंग : पुरुष | फोटो उपलब्ध |
| 688 | RJ/09/072/357078 | निर्वाचक का नाम : सन्तो पति का नाम: सुरेश गृह संख्या : 409 उम्र : 60 लिंग : महिला | फोटो उपलब्ध | 689 | SSP0429985 | निर्वाचक का नाम : पीतमसिंह पिता का नाम: हुकमसिंह गृह संख्या : 409 उम्र : 56 लिंग : पुरुष | फोटो उपलब्ध | 690 | RJ/09/072/357076 | निर्वाचक का नाम : गुडडी पति का नाम: पीतमसिंह गृह संख्या : 409 उम्र : 56 लिंग : महिला | फोटो उपलब्ध |
| 691 | SSP0893685 | निर्वाचक का नाम : जीतेन्द्र पिता का नाम: प्रीतम गृह संख्या : 409 उम्र : 38 लिंग : पुरुष | फोटो उपलब्ध | 692 | SSP2296044 | निर्वाचक का नाम : शीला पति का नाम: हरीश सैनी गृह संख्या : 409 उम्र : 28 लिंग : महिला | फोटो उपलब्ध | 693 | MVK1693555 | निर्वाचक का नाम : दौलतसिंह पिता का नाम: भंवरसिंह गृह संख्या : 410 उम्र : 70 लिंग : पुरुष | फोटो उपलब्ध |
| 694 | SSP2374726 | निर्वाचक का नाम : शिव देई पति का नाम: दौलत सिंह गृह संख्या : 410 उम्र : 67 लिंग : महिला | फोटो उपलब्ध | 695 | RJ/09/072/357120 | निर्वाचक का नाम : मोहनदेई पति का नाम: प्रीतम गृह संख्या : 410 उम्र : 66 लिंग : महिला | फोटो उपलब्ध | 696 | SSP1372846 | निर्वाचक का नाम : देवेन्द्र सिंह सैनी पिता का नाम: प्रीतम सिंह सैनी गृह संख्या : 410 उम्र : 38 लिंग : पुरुष | फोटो उपलब्ध |
| 697 | SSP1372853 | निर्वाचक का नाम : नितेश सैनी पिता का नाम: प्रीतम सिंह सैनी गृह संख्या : 410 उम्र : 33 लिंग : पुरुष | फोटो उपलब्ध | 698 | SSP1372838 | निर्वाचक का नाम : सुमन सैनी पति का नाम: देवेन्द्र सिंह गृह संख्या : 410 उम्र : 30 लिंग : महिला | फोटो उपलब्ध | 699 | SSP1828136 | निर्वाचक का नाम : राजेश सैनी पिता का नाम: प्रीतम सिंह गृह संख्या : 410 उम्र : 30 लिंग : पुरुष | फोटो उपलब्ध |

| | | | | | | | | | | | |
|-----|------------------|---|-------------|-----|------------------|--|-------------|-----|------------------|--|-------------|
| 700 | RJ/09/072/357119 | निर्वाचक का नाम : विद्या पति का नाम: रमेश गृह संख्या : 411 उम्र : 62 लिंग : महिला | फोटो उपलब्ध | 701 | SSP1892066 | निर्वाचक का नाम : बबलू पिता का नाम: रमेश चंद गृह संख्या : 411 उम्र : 29 लिंग : पुरुष | फोटो उपलब्ध | 702 | SSP1951532 | निर्वाचक का नाम : सुमन सैनी पति का नाम: बबलू गृह संख्या : 411 उम्र : 25 लिंग : महिला | फोटो उपलब्ध |
| 703 | RJ/09/072/357295 | निर्वाचक का नाम : नत्थो पिता का नाम: बलदेव गृह संख्या : 412 उम्र : 82 लिंग : पुरुष | फोटो उपलब्ध | 704 | RJ/09/072/357713 | निर्वाचक का नाम : हीरालाल पिता का नाम: नत्थो गृह संख्या : 412 उम्र : 57 लिंग : पुरुष | फोटो उपलब्ध | 705 | RJ/09/072/357743 | निर्वाचक का नाम : हरीसिंह पिता का नाम: नत्थो गृह संख्या : 412 उम्र : 55 लिंग : पुरुष | फोटो उपलब्ध |
| 706 | SSP1759950 | निर्वाचक का नाम : हरदेई पति का नाम: हीरालाल गृह संख्या : 412 उम्र : 48 लिंग : महिला | फोटो उपलब्ध | 707 | SSP0585075 | निर्वाचक का नाम : बबीता सैनी पति का नाम: हरि सिंह गृह संख्या : 412 उम्र : 40 लिंग : महिला | फोटो उपलब्ध | 708 | RJ/09/072/357642 | निर्वाचक का नाम : रामस्वरूप पिता का नाम: करणसिंह गृह संख्या : 413 उम्र : 72 लिंग : पुरुष | फोटो उपलब्ध |
| 709 | RJ/09/072/357000 | निर्वाचक का नाम : पूरनसिंह पिता का नाम: छोट्टनसिंह गृह संख्या : 413 उम्र : 72 लिंग : पुरुष | फोटो उपलब्ध | 710 | RJ/09/072/357003 | निर्वाचक का नाम : लच्छो पति का नाम: पूरनसिंह गृह संख्या : 413 उम्र : 70 लिंग : महिला | फोटो उपलब्ध | 711 | RJ/09/072/357059 | निर्वाचक का नाम : लालसिंह पिता का नाम: छोट्टनसिंह गृह संख्या : 413 उम्र : 67 लिंग : पुरुष | फोटो उपलब्ध |
| 712 | RJ/09/072/357058 | निर्वाचक का नाम : अंगूरी पति का नाम: लालसिंह गृह संख्या : 413 उम्र : 66 लिंग : महिला | फोटो उपलब्ध | 713 | RJ/09/072/357005 | निर्वाचक का नाम : चिरन्जी पिता का नाम: छोट्टनसिंह गृह संख्या : 413 उम्र : 65 लिंग : पुरुष | फोटो उपलब्ध | 714 | MVK1469980 | निर्वाचक का नाम : ओमप्रकाश पिता का नाम: छोट्टनसिंह गृह संख्या : 413 उम्र : 65 लिंग : पुरुष | फोटो उपलब्ध |
| 715 | RJ/09/072/357974 | निर्वाचक का नाम : परबो पति का नाम: चिरन्जी गृह संख्या : 413 उम्र : 63 लिंग : महिला | फोटो उपलब्ध | 716 | MVK1469998 | निर्वाचक का नाम : रेशम पति का नाम: ओमप्रकाश गृह संख्या : 413 उम्र : 63 लिंग : महिला | फोटो उपलब्ध | 717 | RJ/09/072/357518 | निर्वाचक का नाम : मोहनलाल पिता का नाम: छोट्टनसिंह गृह संख्या : 413 उम्र : 62 लिंग : पुरुष | फोटो उपलब्ध |
| 718 | MVK1695816 | निर्वाचक का नाम : गोपाल पिता का नाम: इन्द्रसिंह गृह संख्या : 413 उम्र : 62 लिंग : पुरुष | फोटो उपलब्ध | 719 | RJ/09/072/357981 | निर्वाचक का नाम : सन्तो पति का नाम: रामलाल गृह संख्या : 413 उम्र : 60 लिंग : महिला | फोटो उपलब्ध | 720 | RJ/09/072/357976 | निर्वाचक का नाम : अमिता पति का नाम: मोहनलाल गृह संख्या : 413 उम्र : 60 लिंग : महिला | फोटो उपलब्ध |
| 721 | MVK1695790 | निर्वाचक का नाम : चिरौजा पति का नाम: श्रीगोपाल गृह संख्या : 413 उम्र : 60 लिंग : महिला | फोटो उपलब्ध | 722 | RJ/09/072/357797 | निर्वाचक का नाम : रामलाल पिता का नाम: करणसिंह गृह संख्या : 413 उम्र : 54 लिंग : पुरुष | फोटो उपलब्ध | 723 | MVK1470095 | निर्वाचक का नाम : विनोद कुमार पिता का नाम: पन्नालाल गृह संख्या : 413 उम्र : 47 लिंग : पुरुष | फोटो उपलब्ध |
| 724 | MVK1833623 | निर्वाचक का नाम : ललता पति का नाम: लाखन सिंह गृह संख्या : 413 उम्र : 47 लिंग : महिला | फोटो उपलब्ध | 725 | MVK1836998 | निर्वाचक का नाम : उदल सिंह पिता का नाम: मानसिंह गृह संख्या : 413 उम्र : 45 लिंग : पुरुष | फोटो उपलब्ध | 726 | MVK1470087 | निर्वाचक का नाम : वनय सिंह पिता का नाम: रामस्वरूप गृह संख्या : 413 उम्र : 45 लिंग : पुरुष | फोटो उपलब्ध |
| 727 | SSP0395426 | निर्वाचक का नाम : तेजपाल पिता का नाम: पूरन सिंह गृह संख्या : 413 उम्र : 45 लिंग : पुरुष | फोटो उपलब्ध | 728 | MVK1707496 | निर्वाचक का नाम : चन्द्र पिता का नाम: किशन गृह संख्या : 413 उम्र : 45 लिंग : पुरुष | फोटो उपलब्ध | 729 | MVK/9594391A | निर्वाचक का नाम : नरेश पिता का नाम: चिरजी गृह संख्या : 413 उम्र : 44 लिंग : पुरुष | फोटो उपलब्ध |

| | | | | | | | | |
|-----|------------|--|-----|------------|---|-----|------------|--|
| 730 | SSP0317271 | निर्वाचक का नाम : लोकेश कुमार पिता का नाम: भगवान सिंह गृह संख्या : 413 उम्र : 44 लिंग : पुरुष | 731 | MVK1470103 | निर्वाचक का नाम : अनीता पति का नाम: विनोद कुमार गृह संख्या : 413 उम्र : 43 लिंग : महिला | 732 | SSP0854158 | निर्वाचक का नाम : भूपेन्द्र पिता का नाम: लालसिंह गृह संख्या : 413 उम्र : 43 लिंग : पुरुष |
| 733 | SSP1201391 | निर्वाचक का नाम : गायत्री देवी पति का नाम: तेजपाल सैनी गृह संख्या : 413 उम्र : 41 लिंग : महिला | 734 | SSP0457531 | निर्वाचक का नाम : मनोज पिता का नाम: पूरन गृह संख्या : 413 उम्र : 40 लिंग : पुरुष | 735 | SSP1201409 | निर्वाचक का नाम : आशा पति का नाम: लोकेश कुमार गृह संख्या : 413 उम्र : 40 लिंग : महिला |
| 736 | SSP0457549 | निर्वाचक का नाम : मीना पति का नाम: मनोज गृह संख्या : 413 उम्र : 38 लिंग : महिला | 737 | SSP0845719 | निर्वाचक का नाम : मुरारीलाल पिता का नाम: लालसिंह गृह संख्या : 413 उम्र : 37 लिंग : पुरुष | 738 | SSP0946699 | निर्वाचक का नाम : मिथलेश पति का नाम: नरेश चन्द गृह संख्या : 413 उम्र : 37 लिंग : महिला |
| 739 | SSP0946707 | निर्वाचक का नाम : तारा चन्द सैनी पिता का नाम: चिरंजी लाल गृह संख्या : 413 उम्र : 36 लिंग : पुरुष | 740 | SSP0845701 | निर्वाचक का नाम : शीला देवी पति का नाम: भूपेन्द्र गृह संख्या : 413 उम्र : 36 लिंग : महिला | 741 | SSP0845727 | निर्वाचक का नाम : राधा देवी पति का नाम: मुरारीलाल गृह संख्या : 413 उम्र : 35 लिंग : महिला |
| 742 | SSP0946681 | निर्वाचक का नाम : नीरज पति का नाम: तारा चन्द गृह संख्या : 413 उम्र : 33 लिंग : महिला | 743 | SSP1759968 | निर्वाचक का नाम : राजू पिता का नाम: मान सिंह गृह संख्या : 413 उम्र : 33 लिंग : पुरुष | 744 | SSP2006393 | निर्वाचक का नाम : दीनदयाल पिता का नाम: रामस्वरूप गृह संख्या : 413 उम्र : 33 लिंग : पुरुष |
| 745 | SSP1372861 | निर्वाचक का नाम : देवीसिंह पिता का नाम: मानसिंह गृह संख्या : 413 उम्र : 31 लिंग : पुरुष | 746 | SSP1372879 | निर्वाचक का नाम : चौहान सिंह माता का नाम: सन्तो देवी गृह संख्या : 413 उम्र : 31 लिंग : पुरुष | 747 | SSP1372556 | निर्वाचक का नाम : तारेन्द्र कुमार पिता का नाम: राम स्वरूप गृह संख्या : 413 उम्र : 30 लिंग : पुरुष |
| 748 | SSP2234250 | निर्वाचक का नाम : कुसुम सैनी पति का नाम: दीनदयाल गृह संख्या : 413 उम्र : 30 लिंग : महिला | 749 | SSP1460682 | निर्वाचक का नाम : महावीर सिंह पिता का नाम: मोहन लाल गृह संख्या : 413 उम्र : 29 लिंग : पुरुष | 750 | SSP1759976 | निर्वाचक का नाम : बबिता कुमारी पति का नाम: उदल सिंह गृह संख्या : 413 उम्र : 28 लिंग : महिला |
| 751 | SSP1759984 | निर्वाचक का नाम : कुसुम पति का नाम: राजू गृह संख्या : 413 उम्र : 27 लिंग : महिला | 752 | SSP2007854 | निर्वाचक का नाम : जीतू सिंह पिता का नाम: ओमप्रकाश गृह संख्या : 413 उम्र : 27 लिंग : पुरुष | 753 | SSP2239879 | निर्वाचक का नाम : सुषमा देवी पति का नाम: चौहान सिंह गृह संख्या : 413 उम्र : 27 लिंग : महिला |
| 754 | SSP1858364 | निर्वाचक का नाम : बृजेश कुमार सैनी पिता का नाम: गोपाल सिंह सैनी गृह संख्या : 413 उम्र : 27 लिंग : पुरुष | 755 | SSP2273480 | निर्वाचक का नाम : पारुल सैनी पिता का नाम: राम लाल गृह संख्या : 413 उम्र : 26 लिंग : महिला | 756 | SSP2518470 | निर्वाचक का नाम : अनिता माली पति का नाम: महावीर सिंह गृह संख्या : 413 उम्र : 26 लिंग : महिला |
| 757 | SSP2620482 | निर्वाचक का नाम : आरती कुमारी पति का नाम: बृजेश कुमार सैनी गृह संख्या : 413 उम्र : 25 लिंग : महिला | 758 | SSP2273472 | निर्वाचक का नाम : लेखिका पिता का नाम: राम लाल सैनी गृह संख्या : 413 उम्र : 24 लिंग : महिला | 759 | SSP2340263 | निर्वाचक का नाम : रवि कुमार सैनी पिता का नाम: विनोद कुमार गृह संख्या : 413 उम्र : 24 लिंग : पुरुष |

| | | | | | | | | | | | |
|-----|------------------|---|-------------|-----|-------------------|---|-------------|-----|------------------|--|-------------|
| 760 | SSP2565927 | निर्वाचक का नाम : लेखराज सैनी पिता का नाम: तेजपाल सैनी गृह संख्या : 413 उम्र : 21 लिंग : पुरुष | फोटो उपलब्ध | 761 | SSP2654739 | निर्वाचक का नाम : हेमंत कुमार सैनी पिता का नाम: विनोद कुमार सैनी गृह संख्या : 413 उम्र : 21 लिंग : पुरुष | फोटो उपलब्ध | 762 | RJ/09/072/357996 | निर्वाचक का नाम : सुभाषचन्द पिता का नाम: छट्टनसिंह गृह संख्या : 414 उम्र : 60 लिंग : पुरुष | फोटो उपलब्ध |
| 763 | RJ/09/072/357975 | निर्वाचक का नाम : सौनदेई पति का नाम: सुभाष गृह संख्या : 414 उम्र : 58 लिंग : महिला | फोटो उपलब्ध | 764 | RJ/09/072/357364 | निर्वाचक का नाम : सुरेश पिता का नाम: इन्द्रसिंह गृह संख्या : 415 उम्र : 52 लिंग : पुरुष | फोटो उपलब्ध | 765 | SSP1828813 | निर्वाचक का नाम : सुबोध कुमारसैनी माता का नाम: फतेह सिंह सैनी गृह संख्या : 416 उम्र : 26 लिंग : पुरुष | फोटो उपलब्ध |
| 766 | RJ/09/072/357342 | निर्वाचक का नाम : पन्नालाल पिता का नाम: धानसिंह गृह संख्या : 417 उम्र : 72 लिंग : पुरुष | फोटो उपलब्ध | 767 | RJ/09/072/357054A | निर्वाचक का नाम : रामकली पति का नाम: पन्नालाल गृह संख्या : 417 उम्र : 70 लिंग : महिला | फोटो उपलब्ध | 768 | SSP2271724 | निर्वाचक का नाम : अशोक कुमार पिता का नाम: पन्नालाल गृह संख्या : 417 उम्र : 47 लिंग : पुरुष | फोटो उपलब्ध |
| 769 | SSP2652048 | निर्वाचक का नाम : चंचल सैनी पिता का नाम: अशोक कुमार सैनी गृह संख्या : 417 उम्र : 20 लिंग : महिला | फोटो उपलब्ध | 770 | RJ/09/072/357786 | निर्वाचक का नाम : सौमीती पति का नाम: किशनलाल गृह संख्या : 418 उम्र : 68 लिंग : महिला | फोटो उपलब्ध | 771 | RJ/09/072/357788 | निर्वाचक का नाम : तुरसा पति का नाम: महाराजसिंह गृह संख्या : 418 उम्र : 66 लिंग : महिला | फोटो उपलब्ध |
| 772 | RJ/09/072/357760 | निर्वाचक का नाम : महाराजसिंह पिता का नाम: रामा गृह संख्या : 418 उम्र : 59 लिंग : पुरुष | फोटो उपलब्ध | 773 | MVK/9589581A | निर्वाचक का नाम : वीरी सिंह पिता का नाम: बच्चू सिंह गृह संख्या : 418 उम्र : 49 लिंग : पुरुष | फोटो उपलब्ध | 774 | MVK/9589573A | निर्वाचक का नाम : संतो देवी पति का नाम: वीरी सिंह गृह संख्या : 418 उम्र : 43 लिंग : महिला | फोटो उपलब्ध |
| 775 | RJ/09/072/357298 | निर्वाचक का नाम : धर्मसिंह पिता का नाम: रामजीलाल गृह संख्या : 419 उम्र : 58 लिंग : पुरुष | फोटो उपलब्ध | 776 | RJ/09/072/357761 | निर्वाचक का नाम : लखनसिंह पिता का नाम: किशनलाल गृह संख्या : 419 उम्र : 50 लिंग : पुरुष | फोटो उपलब्ध | 777 | SSP1201441 | निर्वाचक का नाम : मदन लाल पिता का नाम: लाला राम गृह संख्या : 420 उम्र : 72 लिंग : पुरुष | फोटो उपलब्ध |
| 778 | RJ/09/072/357114 | निर्वाचक का नाम : ओमवती पति का नाम: केदार गृह संख्या : 420 उम्र : 68 लिंग : महिला | फोटो उपलब्ध | 779 | SSP2584696 | निर्वाचक का नाम : वीरीसिंह पिता का नाम: मदन लाल गृह संख्या : 420 उम्र : 45 लिंग : पुरुष | फोटो उपलब्ध | 780 | SSP2228278 | निर्वाचक का नाम : लीलाधर पिता का नाम: मदन लाल गृह संख्या : 420 उम्र : 40 लिंग : पुरुष | फोटो उपलब्ध |
| 781 | SSP1201425 | निर्वाचक का नाम : लक्ष्मी पति का नाम: सावलिया गृह संख्या : 420 उम्र : 38 लिंग : महिला | फोटो उपलब्ध | 782 | SSP0785360 | निर्वाचक का नाम : रामवीर पिता का नाम: किशनसिंह गृह संख्या : 420 उम्र : 37 लिंग : पुरुष | फोटो उपलब्ध | 783 | SSP2228468 | निर्वाचक का नाम : राजकुमारी पति का नाम: लीलाधर गृह संख्या : 420 उम्र : 37 लिंग : महिला | फोटो उपलब्ध |
| 784 | SSP0785378 | निर्वाचक का नाम : सुरेन्द्र पिता का नाम: मदनलाल गृह संख्या : 420 उम्र : 36 लिंग : पुरुष | फोटो उपलब्ध | 785 | SSP1201417 | निर्वाचक का नाम : सावलिया पिता का नाम: मदन लाल गृह संख्या : 420 उम्र : 36 लिंग : पुरुष | फोटो उपलब्ध | 786 | SSP1201433 | निर्वाचक का नाम : लतेश पति का नाम: सुरेन्द्र सैनी गृह संख्या : 420 उम्र : 33 लिंग : महिला | फोटो उपलब्ध |
| 787 | SSP1372572 | निर्वाचक का नाम : ममता पति का नाम: हेतराम गृह संख्या : 420 उम्र : 33 लिंग : महिला | फोटो उपलब्ध | 788 | SSP2587814 | निर्वाचक का नाम : विष्णु पिता का नाम: मदन लाल गृह संख्या : 420 उम्र : 33 लिंग : पुरुष | फोटो उपलब्ध | 789 | SSP0785352 | निर्वाचक का नाम : लोकेन्द्र पिता का नाम: महाराजसिंह गृह संख्या : 420 उम्र : 32 लिंग : पुरुष | फोटो उपलब्ध |

| | | | | | | | | |
|-----|------------|--|-----|------------|---|-----|------------|--|
| 790 | SSP1372598 | निर्वाचक का नाम : छोटू सैनी पिता का नाम: चौधीराम गृह संख्या : 420 उम्र : 32 लिंग : पुरुष | 791 | SSP1372580 | निर्वाचक का नाम : सुरेश सैनी पिता का नाम: चौधी राम सैनी गृह संख्या : 420 उम्र : 31 लिंग : पुरुष | 792 | SSP1372564 | निर्वाचक का नाम : कुसुम पति का नाम: सुरेश सैनी गृह संख्या : 420 उम्र : 31 लिंग : महिला |
| 793 | SSP2308377 | निर्वाचक का नाम : आरती कुमारी पति का नाम: लोकेन्द्र सैनी गृह संख्या : 420 उम्र : 30 लिंग : महिला | 794 | SSP2587830 | निर्वाचक का नाम : सावित्री पति का नाम: विष्णु गृह संख्या : 420 उम्र : 30 लिंग : महिला | 795 | MVK1470012 | निर्वाचक का नाम : रामदेई पति का नाम: चरणसिंह गृह संख्या : 421 उम्र : 66 लिंग : महिला |
| 796 | SSP0509760 | निर्वाचक का नाम : मुनीष कुमार पिता का नाम: बलवीर सिंह गृह संख्या : 769 उम्र : 36 लिंग : पुरुष | 797 | SSP0509752 | निर्वाचक का नाम : कपिल कुमार पिता का नाम: बलवीर सिंह गृह संख्या : 769 उम्र : 35 लिंग : पुरुष | 798 | SSP1927946 | निर्वाचक का नाम : सोनम कुमारी पति का नाम: शैलेन्द्र सिंह गृह संख्या : 769 उम्र : 28 लिंग : महिला |
| 799 | SSP2246569 | निर्वाचक का नाम : चंद्र प्रकाश पिता का नाम: चिरंजी गृह संख्या : 791 उम्र : 28 लिंग : पुरुष | 800 | SSP2341352 | निर्वाचक का नाम : प्रीति पति का नाम: नितेश सैनी गृह संख्या : 791 उम्र : 28 लिंग : महिला | 801 | SSP2335032 | निर्वाचक का नाम : कविता पति का नाम: गोपाल सैनी गृह संख्या : 791 उम्र : 27 लिंग : महिला |
| 802 | SSP2335818 | निर्वाचक का नाम : गोपाल सैनी पिता का नाम: चिरंजी गृह संख्या : 791 उम्र : 23 लिंग : पुरुष | 803 | SSP1460690 | निर्वाचक का नाम : सन्तो कुमारी पति का नाम: दम्भु सैनी गृह संख्या : 796 उम्र : 32 लिंग : महिला | 804 | SSP1042951 | निर्वाचक का नाम : दीपक सैनी पिता का नाम: पन्नालाल सैनी गृह संख्या : 804 उम्र : 33 लिंग : पुरुष |
| 805 | SSP1042977 | निर्वाचक का नाम : लक्ष्मी सैनी पति का नाम: भानुप्रकाश गृह संख्या : 804 उम्र : 32 लिंग : महिला | 806 | SSP2249985 | निर्वाचक का नाम : विमलेश सैनी पति का नाम: दीपक सैनी गृह संख्या : 804 उम्र : 31 लिंग : महिला | 807 | SSP0509885 | निर्वाचक का नाम : बनवारीलाल पिता का नाम: किशन सिंह गृह संख्या : 805 उम्र : 39 लिंग : पुरुष |
| 808 | SSP0429993 | निर्वाचक का नाम : राधारानी पति का नाम: अशोक कुमार गृह संख्या : . उम्र : 45 लिंग : महिला | 809 | SSP0509786 | निर्वाचक का नाम : देवेन्द्र कुमार पिता का नाम: गोपाल सिंह गृह संख्या : उम्र : 39 लिंग : पुरुष | 810 | SSP2551844 | निर्वाचक का नाम : चंद्रप्रकाश पिता का नाम: हीरालाल गृह संख्या : हीरालाल हाऊस उम्र : 20 लिंग : पुरुष |
| 811 | SSP2395754 | निर्वाचक का नाम : राजेश सैनी पिता का नाम: सुभाष चन्द गृह संख्या : वार्ड नं. 09 उम्र : 33 लिंग : पुरुष | 812 | SSP2395762 | निर्वाचक का नाम : अनीता कुमारी पति का नाम: राजेश सैनी गृह संख्या : वार्ड नं. 09 उम्र : 28 लिंग : महिला | 813 | SSP2545457 | निर्वाचक का नाम : योगेश पिता का नाम: अनिल गृह संख्या : वार्ड नं 17 उम्र : 24 लिंग : पुरुष |
| 814 | SSP2545440 | निर्वाचक का नाम : उदय पिता का नाम: अनिल गृह संख्या : वार्ड नं 17 उम्र : 21 लिंग : पुरुष | | | | | | |

| | | | | | |
|--|---------------------------|--|---------------------------------|---|---------------------------------|
| 815 निर्वाचक का नाम : कृष्णकुमार पिता का नाम: महेन्द्र गृह संख्या : 1 उम्र : 41 लिंग : पुरुष | SSP0893701 फोटो उपलब्ध | 816 निर्वाचक का नाम : पूजा पिता का नाम: कृष्णा गृह संख्या : 01 उम्र : 36 लिंग : महिला | SSP2007821 फोटो उपलब्ध | 817 निर्वाचक का नाम : द्रोपती पिता का नाम: महेन्द्र गृह संख्या : 1 उम्र : 34 लिंग : महिला | SSP0893693 फोटो उपलब्ध |
| 818 निर्वाचक का नाम : लहला कुमारी पिता का नाम: महेन्द्र सिंह गृह संख्या : 1 उम्र : 26 लिंग : महिला | SSP1828698 फोटो उपलब्ध | 819 निर्वाचक का नाम : सरीता पिता का नाम: हुकमसिंह गृह संख्या : 2 उम्र : 70 लिंग : महिला | RJ/09/072/357777 फोटो उपलब्ध | 820 निर्वाचक का नाम : लखनसिंह पिता का नाम: हुकमसिंह गृह संख्या : 2 उम्र : 51 लिंग : पुरुष | RJ/09/072/357776 फोटो उपलब्ध |
| 821 निर्वाचक का नाम : कल्पना पिता का नाम: अमर गृह संख्या : 2 उम्र : 37 लिंग : महिला | SSP0509927 फोटो उपलब्ध | 822 निर्वाचक का नाम : साहिल पिता का नाम: लाखन सिंह गृह संख्या : 2 उम्र : 28 लिंग : पुरुष | SSP1639541 फोटो उपलब्ध | 823 निर्वाचक का नाम : राज पिता का नाम: हुकुम सिंह गृह संख्या : 2 उम्र : 27 लिंग : पुरुष | SSP2587855 फोटो उपलब्ध |
| 824 निर्वाचक का नाम : सोनिया पिता का नाम: लाखन गृह संख्या : 2 उम्र : 25 लिंग : महिला | SSP2580975 फोटो उपलब्ध | 825 निर्वाचक का नाम : सन्ती पिता का नाम: जगदीशप्रसाद गृह संख्या : 4 उम्र : 87 लिंग : महिला | MVK1470129 फोटो उपलब्ध | 826 निर्वाचक का नाम : मुमताज पिता का नाम: जगदीशप्रसाद गृह संख्या : 4 उम्र : 62 लिंग : महिला | RJ/09/072/357752 फोटो उपलब्ध |
| 827 निर्वाचक का नाम : दीपा पिता का नाम: जगदीश गृह संख्या : 4 उम्र : 39 लिंग : महिला | SSP1201458 फोटो उपलब्ध | 828 निर्वाचक का नाम : शशिकपूर पिता का नाम: जगदीश गृह संख्या : 4 उम्र : 38 लिंग : पुरुष | SSP0893727 फोटो उपलब्ध | 829 निर्वाचक का नाम : सुनीता पिता का नाम: शशि कपूर गृह संख्या : 4 उम्र : 38 लिंग : महिला | SSP2261626 फोटो उपलब्ध |
| 830 निर्वाचक का नाम : हेमा माता का नाम: ममताज गृह संख्या : 4 उम्र : 36 लिंग : महिला | SSP0893818 फोटो उपलब्ध | 831 निर्वाचक का नाम : राजवीर पिता का नाम: जगदीश गृह संख्या : 4 उम्र : 32 लिंग : पुरुष | SSP2588036 फोटो उपलब्ध | 832 निर्वाचक का नाम : धर्मेन्द्र पिता का नाम: जगदीश गृह संख्या : 4 उम्र : 29 लिंग : पुरुष | SSP1639525 फोटो उपलब्ध |
| 833 निर्वाचक का नाम : सोनू पिता का नाम: मुमताज गृह संख्या : 4 उम्र : 28 लिंग : पुरुष | SSP1639533 फोटो उपलब्ध | 834 निर्वाचक का नाम : कविता माता का नाम: रूपा गृह संख्या : 4 उम्र : 28 लिंग : महिला | SSP1639582 फोटो उपलब्ध | 835 निर्वाचक का नाम : अरुण पिता का नाम: हुकुम सिंह गृह संख्या : 4 उम्र : 28 लिंग : पुरुष | SSP2549848 फोटो उपलब्ध |
| 836 निर्वाचक का नाम : चौंदमाला पिता का नाम: जगदीश गृह संख्या : 4 उम्र : 27 लिंग : महिला | SSP1639566 फोटो उपलब्ध | 837 निर्वाचक का नाम : मोनीष माता का नाम: मुमताज गृह संख्या : 4 उम्र : 27 लिंग : पुरुष | SSP1828722 फोटो उपलब्ध | 838 निर्वाचक का नाम : अंजली पिता का नाम: धर्मेन्द्र गृह संख्या : 4 उम्र : 22 लिंग : महिला | SSP2261618 फोटो उपलब्ध |
| 839 निर्वाचक का नाम : नीरज पिता का नाम: सियाराम गृह संख्या : 4 उम्र : 22 लिंग : पुरुष | SSP2375053 फोटो उपलब्ध | 840 निर्वाचक का नाम : भूरी पिता का नाम: राजकुमार गृह संख्या : 5 उम्र : 45 लिंग : महिला | SSP0893776 फोटो उपलब्ध | 841 निर्वाचक का नाम : लक्ष्मी पिता का नाम: राजकुमार गृह संख्या : 5 उम्र : 41 लिंग : महिला | SSP0893768 फोटो उपलब्ध |
| 842 निर्वाचक का नाम : सपना पिता का नाम: राजकुमार गृह संख्या : 5 उम्र : 33 लिंग : महिला | SSP0893750 फोटो उपलब्ध | 843 निर्वाचक का नाम : रीतू पिता का नाम: गुड्डू गृह संख्या : 05 उम्र : 32 लिंग : महिला | SSP1043009 फोटो उपलब्ध | 844 निर्वाचक का नाम : विक्की पिता का नाम: गुड्डू गृह संख्या : 5 उम्र : 26 लिंग : पुरुष | SSP2261576 फोटो उपलब्ध |

| | | | | | | | | | | | |
|-----|------------------|---|-------------|-----|------------------|---|-------------|-----|------------|---|-------------|
| 845 | SSP2261535 | निर्वाचक का नाम : विशाल केशिया पिता का नाम: राजकुमार गृह संख्या : 5 उम्र : 24 लिंग : पुरुष | फोटो उपलब्ध | 846 | SSP2261543 | निर्वाचक का नाम : चंचल पिता का नाम: राजकुमार गृह संख्या : 5 उम्र : 24 लिंग : महिला | फोटो उपलब्ध | 847 | SSP2261550 | निर्वाचक का नाम : चावली पिता का नाम: राजकुमार गृह संख्या : 5 उम्र : 22 लिंग : महिला | फोटो उपलब्ध |
| 848 | SSP2261568 | निर्वाचक का नाम : कुंवर सेन पिता का नाम: राजकुमार गृह संख्या : 5 उम्र : 22 लिंग : पुरुष | फोटो उपलब्ध | 849 | RJ/09/072/357779 | निर्वाचक का नाम : रामपति पति का नाम: विष्णु गृह संख्या : 6 उम्र : 77 लिंग : महिला | फोटो उपलब्ध | 850 | MVK1470160 | निर्वाचक का नाम : मीरा पति का नाम: विष्णु गृह संख्या : 6 उम्र : 60 लिंग : महिला | फोटो उपलब्ध |
| 851 | SSP0509943 | निर्वाचक का नाम : अनिल पिता का नाम: विष्णु गृह संख्या : 6 उम्र : 40 लिंग : पुरुष | फोटो उपलब्ध | 852 | SSP1639558 | निर्वाचक का नाम : करिश्मा पिता का नाम: आनंद गृह संख्या : 6 उम्र : 28 लिंग : महिला | फोटो उपलब्ध | 853 | MVK1470186 | निर्वाचक का नाम : मिथलेश पति का नाम: लाखन गृह संख्या : 7 उम्र : 55 लिंग : महिला | फोटो उपलब्ध |
| 854 | MVK1470202 | निर्वाचक का नाम : संजय पिता का नाम: हुकमसिंह गृह संख्या : 7 उम्र : 51 लिंग : पुरुष | फोटो उपलब्ध | 855 | MVK1470178 | निर्वाचक का नाम : बबलेश पति का नाम: संजय गृह संख्या : 7 उम्र : 49 लिंग : महिला | फोटो उपलब्ध | 856 | MVK1470194 | निर्वाचक का नाम : मनीषा पिता का नाम: हुकम सिंह गृह संख्या : 7 उम्र : 48 लिंग : महिला | फोटो उपलब्ध |
| 857 | SSP0509919 | निर्वाचक का नाम : अमर पिता का नाम: हुकम सिंह गृह संख्या : 7 उम्र : 40 लिंग : पुरुष | फोटो उपलब्ध | 858 | SSP0509950 | निर्वाचक का नाम : सुमन पति का नाम: अनिल गृह संख्या : 7 उम्र : 39 लिंग : महिला | फोटो उपलब्ध | 859 | SSP1201466 | निर्वाचक का नाम : कवीता पिता का नाम: हुकम सिंह गृह संख्या : 7 उम्र : 38 लिंग : महिला | फोटो उपलब्ध |
| 860 | SSP2581007 | निर्वाचक का नाम : मुस्कान पिता का नाम: संजय गृह संख्या : 7 उम्र : 27 लिंग : महिला | फोटो उपलब्ध | 861 | SSP2559102 | निर्वाचक का नाम : शिवा पिता का नाम: संजय गृह संख्या : 7 उम्र : 21 लिंग : पुरुष | फोटो उपलब्ध | 862 | SSP1201508 | निर्वाचक का नाम : अनीता पति का नाम: प्रदीप कुमार गृह संख्या : 9 उम्र : 42 लिंग : महिला | फोटो उपलब्ध |
| 863 | SSP1201482 | निर्वाचक का नाम : त्रिदेव पिता का नाम: अशोक गृह संख्या : 9 उम्र : 38 लिंग : पुरुष | फोटो उपलब्ध | 864 | SSP1201490 | निर्वाचक का नाम : लक्ष्मी पति का नाम: त्रिदेव गृह संख्या : 9 उम्र : 34 लिंग : महिला | फोटो उपलब्ध | 865 | SSP1201516 | निर्वाचक का नाम : रामवीर पिता का नाम: अशोक गृह संख्या : 9 उम्र : 32 लिंग : पुरुष | फोटो उपलब्ध |
| 866 | MVK1470244 | निर्वाचक का नाम : मन्जू पति का नाम: राज कुमार गृह संख्या : 10 उम्र : 47 लिंग : महिला | फोटो उपलब्ध | 867 | MVK1470251 | निर्वाचक का नाम : मुकेश पिता का नाम: जदगीश प्रसाद गृह संख्या : 10 उम्र : 43 लिंग : पुरुष | फोटो उपलब्ध | 868 | SSP1639574 | निर्वाचक का नाम : पिकी पति का नाम: मुकेश गृह संख्या : 10 उम्र : 40 लिंग : महिला | फोटो उपलब्ध |
| 869 | RJ/09/072/357763 | निर्वाचक का नाम : रूपा पिता का नाम: लखोराम गृह संख्या : 416 उम्र : 51 लिंग : महिला | फोटो उपलब्ध | | | | | | | | |

| | | | | | | | | | | | | | | |
|-----|---|------------|---|-------------|-----|---|------------|--|-------------|-----|---|------------|---|-------------|
| 870 | 1 | SSP2709731 | निर्वाचक का नाम : महक पिता का नाम: अमर सिंह गृह संख्या : 119 उम्र : 18 लिंग : महिला | फोटो उपलब्ध | 871 | 1 | SSP2709749 | निर्वाचक का नाम : गिरीश सैनी पिता का नाम: अनिल कुमार सैनी गृह संख्या : 384 उम्र : 18 लिंग : पुरुष | फोटो उपलब्ध | 872 | 1 | SSP2722809 | निर्वाचक का नाम : नितिन कुमार पिता का नाम: भोलाराम गृह संख्या : 151 उम्र : 18 लिंग : पुरुष | फोटो उपलब्ध |
| 873 | 1 | SSP2722197 | निर्वाचक का नाम : सरगम पिता का नाम: कैलाश चंद गृह संख्या : 395 उम्र : 18 लिंग : महिला | फोटो उपलब्ध | 874 | 2 | SSP2729572 | निर्वाचक का नाम : बबलू कुमार पिता का नाम: चिरंजी लाल गृह संख्या : 413 उम्र : 30 लिंग : पुरुष | फोटो उपलब्ध | 875 | 2 | SSP2738987 | निर्वाचक का नाम : सोनिया पिता का नाम: हीरालाल गृह संख्या : 412 उम्र : 19 लिंग : महिला | फोटो उपलब्ध |
| 876 | 3 | SSP2739837 | निर्वाचक का नाम : सत्यम पिता का नाम: संजय गृह संख्या : 7 उम्र : 18 लिंग : पुरुष | फोटो उपलब्ध | 877 | 1 | SSP2739845 | निर्वाचक का नाम : कृष्णा व्यास पिता का नाम: दिनेश चंद व्यास गृह संख्या : 136 उम्र : 27 लिंग : महिला | फोटो उपलब्ध | 878 | 2 | SSP2739977 | निर्वाचक का नाम : कुलदीप सैनी पिता का नाम: ओमप्रकाश सैनी गृह संख्या : 413 उम्र : 20 लिंग : पुरुष | फोटो उपलब्ध |
| 879 | 1 | SSP2740371 | निर्वाचक का नाम : सोना व्यास पिता का नाम: बहादुर व्यास गृह संख्या : 396 उम्र : 20 लिंग : महिला | फोटो उपलब्ध | 880 | 1 | SSP2741437 | निर्वाचक का नाम : नेहा कुमारी पिता का नाम: परमानंद गृह संख्या : 156 उम्र : 24 लिंग : महिला | फोटो उपलब्ध | 881 | 1 | SSP2742526 | निर्वाचक का नाम : कंचन बघेल पिता का नाम: परमानंद बघेल गृह संख्या : 156 उम्र : 22 लिंग : महिला | फोटो उपलब्ध |
| 882 | 1 | SSP2742575 | निर्वाचक का नाम : विजय सैनी पिता का नाम: लाखन सैनी गृह संख्या : 419 उम्र : 20 लिंग : पुरुष | फोटो उपलब्ध | 883 | 3 | SSP2745032 | निर्वाचक का नाम : तनिषा पिता का नाम: अनिल गृह संख्या : 11 उम्र : 18 लिंग : महिला | फोटो उपलब्ध | 884 | 3 | SSP2745289 | निर्वाचक का नाम : मनीषा पिता का नाम: अनिल गृह संख्या : 11 उम्र : 27 लिंग : महिला | फोटो उपलब्ध |
| 885 | 2 | SSP2748374 | निर्वाचक का नाम : मुस्कान पति का नाम: राजेश गृह संख्या : 410 उम्र : 18 लिंग : महिला | फोटो उपलब्ध | 886 | 2 | SSP2748382 | निर्वाचक का नाम : विशाखा सैनी माता का नाम: पुष्पेन्द्र गृह संख्या : 400 उम्र : 25 लिंग : महिला | फोटो उपलब्ध | 887 | 2 | SSP2748390 | निर्वाचक का नाम : कुसुम सैनी पति का नाम: महावीर गृह संख्या : 603 उम्र : 20 लिंग : महिला | फोटो उपलब्ध |
| 888 | 2 | SSP2748408 | निर्वाचक का नाम : कोमल सैनी पति का नाम: जसवंत सिंह गृह संख्या : 396 उम्र : 24 लिंग : महिला | फोटो उपलब्ध | 889 | 1 | SSP2748416 | निर्वाचक का नाम : राज सिंह जादोन पिता का नाम: भगत सिंह गृह संख्या : 412 उम्र : 19 लिंग : पुरुष | फोटो उपलब्ध | 890 | 1 | SSP2748424 | निर्वाचक का नाम : कुलश्रेष्ठ पिता का नाम: छत्तर सिंह गृह संख्या : 138 उम्र : 20 लिंग : पुरुष | फोटो उपलब्ध |
| 891 | 3 | SSP2748457 | निर्वाचक का नाम : रवि पिता का नाम: जगदीश गृह संख्या : 4 उम्र : 33 लिंग : पुरुष | फोटो उपलब्ध | 892 | 2 | SSP2758829 | निर्वाचक का नाम : अजय सैनी पिता का नाम: लाखन सिंह गृह संख्या : 418 उम्र : 23 लिंग : पुरुष | फोटो उपलब्ध | 893 | 2 | SSP2769966 | निर्वाचक का नाम : सचिन पिता का नाम: वीरी सिंह गृह संख्या : 418 उम्र : 21 लिंग : पुरुष | फोटो उपलब्ध |
| 894 | 2 | SSP2770444 | निर्वाचक का नाम : मोनिका पिता का नाम: वीरी सिंह गृह संख्या : 418 उम्र : 20 लिंग : महिला | फोटो उपलब्ध | 895 | 1 | SSP2777233 | निर्वाचक का नाम : सारांश शिवराज पिता का नाम: शिवचरण पुष्पद गृह संख्या : 126 उम्र : 18 लिंग : पुरुष | फोटो उपलब्ध | 896 | 1 | SSP2782571 | निर्वाचक का नाम : रेखा शर्मा पति का नाम: प्रदीप शर्मा गृह संख्या : 131 उम्र : 39 लिंग : महिला | फोटो उपलब्ध |
| 897 | 1 | SSP2359024 | निर्वाचक का नाम : सीमा पति का नाम: लेखराज शर्मा गृह संख्या : 410 उम्र : 29 लिंग : महिला | फोटो उपलब्ध | 898 | 1 | SSP2120665 | निर्वाचक का नाम : आरुष जादोन पिता का नाम: तेज सिंह गृह संख्या : 139 उम्र : 24 लिंग : पुरुष | फोटो उपलब्ध | | | | | |

| निर्वाचकों का विवरण : | | | | | | | |
|--|------------------------------|-----------------------------|---|----------------------|-------|------------|-----|
| A) मतदाताओं की संख्या : | | | | | | | |
| | | नामावली का प्रकार | निर्वाचक नामावली की पहचान : | मतदाताओं की संख्या : | | | |
| | | | | पुरुष | महिला | तृतीय लिंग | कुल |
| I | मूल | मूल नामावली | समस्त पूरकों को समेकित करते हुए विशेष गहन पुनरीक्षण 2026 की मूल नामावली | 455 | 414 | 0 | 869 |
| II | घटक I - परिवर्धन सूची | पूरक 1 | विशेष गहन पुनरीक्षण - 2026 | 13 | 16 | 0 | 29 |
| III | घटक II - विलोपन सूची | पूरक 1 | विशेष गहन पुनरीक्षण - 2026 | 4 | 4 | 0 | 8 |
| IV | लिंग में संशोधन के कारण अंतर | | | 0 | 0 | 0 | 0 |
| पुनरीक्षण के बाद इस नामावली में शुद्ध निर्वाचक (I+II-III+IV) | | | | 464 | 426 | 0 | 890 |
| B) संशोधनों की संख्या : | | | | | | | |
| नामावली का प्रकार | | निर्वाचक नामावली की पहचान : | | संशोधनों की संख्या : | | | |
| पूरक 1 | | विशेष गहन पुनरीक्षण - 2026 | | 6 | | | |

निर्वाचक रजिस्ट्रीकरण अधिकारी द्वारा जारी

E2-मृत्यु, S2-स्थानांतरित, R2-दोहरी प्रविष्टि, M2-लापता, Q2-अहर्ता नहीं