निर्वाचक नामावली 2026 S20 राजस्थान

विधान सभा क्षेत्र की संख्या , नाम व आरक्षण स्थिति : 8 - हनुमानगढ़ (सामान्य)	**भाग संख्या : : 229**

संसदीय निर्वाचन क्षेत्र की संख्या, नाम व आरक्षण स्थिति, जिसमें विधान सभा निर्वाचन क्षेत्र स्थित है : 1 - गंगानगर (अ.जा.)

1. पुनरीक्षण का विवरण

पुनरीक्षण का वर्ष :	**2026**	**निर्वाचक नामावली की पहचान :**
अर्हता तिथि :	**01-01-2026**	समस्त पूरकों को समेकित करते हुए विशेष गहन पुनरीक्षण 2026 की मूल नामावली
पुनरीक्षण का स्वरूप :	**विशेष गहन पुनरीक्षण - 2026**	
प्रकाशन की तिथि :	**21-02-2026**	

2. भाग व मतदान क्षेत्र का विवरण :

भाग में आने वाले अनुभागों की संख्या और नाम :

1-श्रीनगर की सडक, 2 एसएनएम वार्ड नं॰ 23 हनुमानगढ़ टा.
2-श्रीनगर सडक, 3 एसएनएम, वार्ड नं॰ 23 हनुमानगढ़ टा.

मुख्य शहर / मुख्य ग्राम	: 6 SNM (श्रीनगर)
वार्ड	:
पोस्ट ऑफिस	: HANUMANGARH TOWN एसओ
पुलिस थाना	: हनुमानगढ़ टाउन
तहसील	: हनुमानगढ़
जिला	: हनुमानगढ़
पिन कोड	: 335513

3. मतदान केंद्र का विवरण

मतदान केंद्र की संख्या व नाम : 229 - 2 एसएनएम , 3एसएनएम का एरिया **मतदान केंद्र का भवन व पता :** राजकीय उच्च प्राथमिक विद्यालय, 2 एसएनएम श्रीनगर	**मतदान केन्द्र की विशेष हैसियत (पुरुष/महिला/सामान्य) :**	सामान्य
	इस मतदान क्षेत्र के सहायक (ऑक्जिलियरी) मतदान केन्द्रों की संख्या :	0

4. मतदाताओं की संख्या :

आरंभिक क्रम संख्या	अंतिम क्रम संख्या	मतदाताओं की संख्या			
		पुरुष	महिला	तृतीय लिंग	कुल
1	913	380	359	0	739

निर्वाचक रजिस्ट्रीकरण अधिकारी द्वारा जारी

Nazri Naksha

Google Map View

Polling Station Building Front View

Polling Station Front View

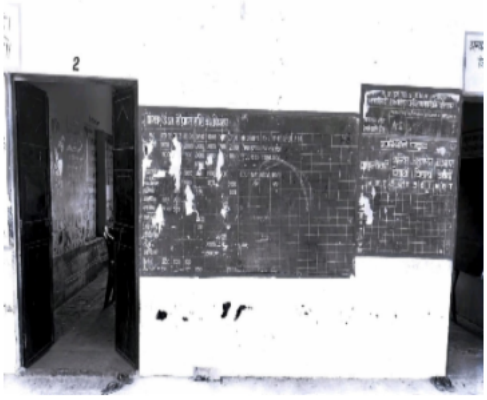

Cad View

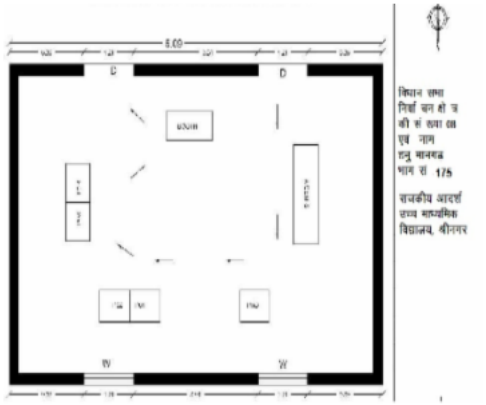

Key MAP View

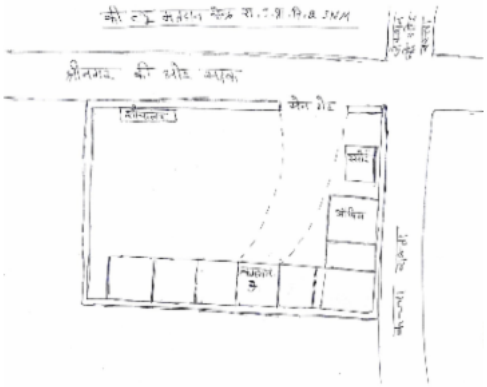

1 NAX1553643
निर्वाचक का नाम : मनजीत कौर
पति का नाम: जसमेल सिंह
गृह संख्या : 00
उम्र : 53 लिंग : महिला
फोटो उपलब्ध

S 2 NAX0276418
निर्वाचक का नाम : दलीपदास
पिता का नाम: फगुनी दास
गृह संख्या : 0
उम्र : 50 लिंग : पुरुष
फोटो उपलब्ध
DELETED

S 3 NAX0276427
निर्वाचक का नाम : शकीला देवी
पति का नाम: दलीप दास
गृह संख्या : 0
उम्र : 47 लिंग : महिला
फोटो उपलब्ध
DELETED

S 4 NAX1719590
निर्वाचक का नाम : आकाश दास
पिता का नाम: दलीप दास
गृह संख्या : 0
उम्र : 22 लिंग : पुरुष
फोटो उपलब्ध
DELETED

5 KVS2125300
निर्वाचक का नाम : पूष्पा देवी
पति का नाम: महावीर
गृह संख्या : 1
उम्र : 42 लिंग : महिला
फोटो उपलब्ध

S 6 NAX0421743
निर्वाचक का नाम : गौरीदेवी
पति का नाम: कन्हैयालाल
गृह संख्या : 2
उम्र : 58 लिंग : महिला
फोटो उपलब्ध
DELETED

7 NAX1844422
निर्वाचक का नाम : रचना बिश्नोई
पिता का नाम: मोहन लाल
गृह संख्या : 3
उम्र : 28 लिंग : महिला
फोटो उपलब्ध

8 RJ/01/004/690360
निर्वाचक का नाम : हनुमान
पिता का नाम: रामचंद्र
गृह संख्या : 4
उम्र : 79 लिंग : पुरुष
फोटो उपलब्ध

S 9 NAX1472018
निर्वाचक का नाम : मीना कुमारी शेखावत
पति का नाम: संपल सिंह शेखावत
गृह संख्या : 04
उम्र : 69 लिंग : महिला
फोटो उपलब्ध
DELETED

S 10 RJ/01/004/690425
निर्वाचक का नाम : त्रिभुवन सिंह
पिता का नाम: मालम सिंह
गृह संख्या : 4
उम्र : 61 लिंग : पुरुष
फोटो उपलब्ध
DELETED

S 11 RJ/01/004/690416
निर्वाचक का नाम : अजीत सिंह
पिता का नाम: मालम सिंह
गृह संख्या : 4
उम्र : 60 लिंग : पुरुष
फोटो उपलब्ध
DELETED

S 12 RJ/01/004/690422
निर्वाचक का नाम : कृष्णा कंवर
पति का नाम: त्रिभुवन सिंह
गृह संख्या : 4
उम्र : 59 लिंग : महिला
फोटो उपलब्ध
DELETED

S 13 RJ/01/004/690423
निर्वाचक का नाम : जस कंवर
पति का नाम: अजीत सिंह
गृह संख्या : 4
उम्र : 55 लिंग : महिला
फोटो उपलब्ध
DELETED

14 RJ/01/004/690017
निर्वाचक का नाम : मदन लाल
पिता का नाम: हनुमान
गृह संख्या : 4
उम्र : 55 लिंग : पुरुष
फोटो उपलब्ध

15 RJ/01/004/690439
निर्वाचक का नाम : शारदा
पति का नाम: मदन लाल
गृह संख्या : 4
उम्र : 54 लिंग : महिला
फोटो उपलब्ध

16 KVS2149862
निर्वाचक का नाम : सुनील
पिता का नाम: हनुमान
गृह संख्या : 4
उम्र : 44 लिंग : पुरुष
फोटो उपलब्ध

17 KVS2157782
निर्वाचक का नाम : विनोद
पिता का नाम: हनुमान
गृह संख्या : 4
उम्र : 42 लिंग : पुरुष
फोटो उपलब्ध

18 NAX1274026
निर्वाचक का नाम : मंजू देवी
पति का नाम: विनोद कुमार
गृह संख्या : 04
उम्र : 34 लिंग : महिला
फोटो उपलब्ध

S 19 NAX0623173
निर्वाचक का नाम : तेज प्रताप सिंह राजवी
पिता का नाम: अजीत सिंह
गृह संख्या : राजवी फार्म
उम्र : 31 लिंग : पुरुष
फोटो उपलब्ध
DELETED

S 20 NAX1048420
निर्वाचक का नाम : दिव्य प्रताप सिंह
पिता का नाम: त्रिभुवन सिंह
गृह संख्या : 4
उम्र : 29 लिंग : पुरुष
फोटो उपलब्ध
DELETED

21 NAX1567072
निर्वाचक का नाम : निशा
पिता का नाम: मदन लाल
गृह संख्या : 4
उम्र : 25 लिंग : महिला
फोटो उपलब्ध

22 NAX2088300
निर्वाचक का नाम : गीतांशी बिश्नोई
पिता का नाम: महेश कुमार बिश्नोई
गृह संख्या : 4
उम्र : 23 लिंग : महिला
फोटो उपलब्ध

23 RJ/01/004/690401
निर्वाचक का नाम : गुरनामो
पति का नाम: फकीर चंद
गृह संख्या : 5
उम्र : 72 लिंग : महिला
फोटो उपलब्ध

S 24 RJ/01/004/690148
निर्वाचक का नाम : देवी सिंह
पिता का नाम: भैरू सिंह
गृह संख्या : 7
उम्र : 71 लिंग : पुरुष
फोटो उपलब्ध
DELETED

S 25 RJ/01/004/690090
निर्वाचक का नाम : संगीता कंवर
पति का नाम: देवी सिंह
गृह संख्या : 7
उम्र : 68 लिंग : महिला
फोटो उपलब्ध
DELETED

S 26 RJ/01/004/690145
निर्वाचक का नाम : भवानी सिंह
पिता का नाम: भैरू सिंह
गृह संख्या : 7
उम्र : 58 लिंग : पुरुष
फोटो उपलब्ध
DELETED

S 27 RJ/01/004/690535
निर्वाचक का नाम : राजे लक्ष्मी
पति का नाम: भवानी सिंह
गृह संख्या : 7
उम्र : 54 लिंग : महिला
फोटो उपलब्ध
DELETED

S 28 NAX0949925
निर्वाचक का नाम : वंदना चौहान
पति का नाम: नरहरि सिंह
गृह संख्या : 7
उम्र : 39 लिंग : महिला
फोटो उपलब्ध
DELETED

S 29 KVS2123669
निर्वाचक का नाम : नरहरि सिंह
पिता का नाम: देवी सिंह
गृह संख्या : 7
उम्र : 37 लिंग : पुरुष
फोटो उपलब्ध
DELETED

S 30 NAX0948372
निर्वाचक का नाम : ऋत्विका पवार
पिता का नाम: भवानी सिंह
गृह संख्या : 7
उम्र : 30 लिंग : महिला
फोटो उपलब्ध
DELETED

31 NAX0464958
निर्वाचक का नाम : तेजपाल
पिता का नाम: चुन्नी लाल
गृह संख्या : 8
उम्र : 32 लिंग : पुरुष
फोटो उपलब्ध

32 RJ/01/004/690024
निर्वाचक का नाम : परवत सिंह
पिता का नाम: सबाई सिंह
गृह संख्या : 9
उम्र : 63 लिंग : पुरुष
फोटो उपलब्ध

33 RJ/01/004/690136
निर्वाचक का नाम : राजेंद्र सिंह
पिता का नाम: सबाई सिंह
गृह संख्या : 9
उम्र : 56 लिंग : पुरुष
फोटो उपलब्ध

34 NAX0111450
निर्वाचक का नाम : राजेश कंवर
पति का नाम: राजेंद्र सिंह
गृह संख्या : 9
उम्र : 54 लिंग : महिला
फोटो उपलब्ध

35 NAX0464826
निर्वाचक का नाम : शिव राज सिंह
पिता का नाम: पर्वत सिंह
गृह संख्या : 9
उम्र : 32 लिंग : पुरुष
फोटो उपलब्ध

36 NAX0784587
निर्वाचक का नाम : अब्दुल शाहरूख
पिता का नाम: अब्दुल बहाव
गृह संख्या : 9
उम्र : 32 लिंग : पुरुष
फोटो उपलब्ध

37 NAX1976505
निर्वाचक का नाम : राधिका कंवर राठौड़
पति का नाम: शिव राज सिंह
गृह संख्या : 9
उम्र : 27 लिंग : महिला
फोटो उपलब्ध

38 NAX1274398
निर्वाचक का नाम : शंकर सिंह शेखावत
पिता का नाम: पर्वत सिंह शेखावत
गृह संख्या : 9
उम्र : 27 लिंग : पुरुष
फोटो उपलब्ध

39 NAX2138782
निर्वाचक का नाम : नीलम कँवर
पिता का नाम: राजेंद्र सिंह
गृह संख्या : 9
उम्र : 20 लिंग : महिला
फोटो उपलब्ध

40 RJ/01/004/690358
निर्वाचक का नाम : राजवीर सिंह
पिता का नाम: प्रताप सिंह
गृह संख्या : 10
उम्र : 64 लिंग : पुरुष
फोटो उपलब्ध

41 NAX0159590
निर्वाचक का नाम : स्वर्ण सिंह
पिता का नाम: मेजर सिंह
गृह संख्या : 10
उम्र : 64 लिंग : पुरुष
फोटो उपलब्ध

42 RJ/01/004/690645
निर्वाचक का नाम : मनजीत कौर
पति का नाम: स्वर्ण सिंह
गृह संख्या : 10
उम्र : 61 लिंग : महिला
फोटो उपलब्ध

43 RJ/01/004/690355
निर्वाचक का नाम : अनिता कंवर
पति का नाम: राजवीर सिंह
गृह संख्या : 10
उम्र : 60 लिंग : महिला
फोटो उपलब्ध

44 RJ/01/004/690451
निर्वाचक का नाम : रोशन सिंह
पिता का नाम: मेजर सिंह
गृह संख्या : 10
उम्र : 59 लिंग : पुरुष
फोटो उपलब्ध

45 NAX0276436
निर्वाचक का नाम : गुरी बाई
पति का नाम: अमरचन्द
गृह संख्या : 10
उम्र : 57 लिंग : महिला
फोटो उपलब्ध

46 NAX0014993
निर्वाचक का नाम : बलवंत सिंह
पिता का नाम: अमरचन्द
गृह संख्या : 10
उम्र : 44 लिंग : पुरुष
फोटो उपलब्ध

47 NAX0015008
निर्वाचक का नाम : रेशमा
पति का नाम: बलवंत सिंह
गृह संख्या : 10
उम्र : 42 लिंग : महिला
फोटो उपलब्ध

48 NAX0694455
निर्वाचक का नाम : बसन्त सिंह
पिता का नाम: अमरचन्द
गृह संख्या : 10
उम्र : 35 लिंग : पुरुष
फोटो उपलब्ध

49 NAX0464834
निर्वाचक का नाम : सज्जन सिंह
पिता का नाम: राजवीर सिंह
गृह संख्या : 10
उम्र : 34 लिंग : पुरुष
फोटो उपलब्ध

50 NAX0694463
निर्वाचक का नाम : रीना
पति का नाम: बसन्त् सिंह
गृह संख्या : 10
उम्र : 33 लिंग : महिला
फोटो उपलब्ध

51 NAX0949115
निर्वाचक का नाम : मानविन्द्र सिह
पिता का नाम: श्रवण सिह
गृह संख्या : 10
उम्र : 32 लिंग : पुरुष
फोटो उपलब्ध

52 NAX0464909
निर्वाचक का नाम : सुनिता
पति का नाम: मांगीलाल
गृह संख्या : 10
उम्र : 32 लिंग : महिला
फोटो उपलब्ध

53 NAX1553874
निर्वाचक का नाम : तस्लीम खान
पिता का नाम: अमीन खान
गृह संख्या : 10
उम्र : 32 लिंग : पुरुष
फोटो उपलब्ध

54 NAX0693960
निर्वाचक का नाम : हिम्मत सिंह राठौड़
पिता का नाम: राजवीर सिंह
गृह संख्या : 10
उम्र : 31 लिंग : पुरुष
फोटो उपलब्ध

55 NAX1048446
निर्वाचक का नाम : पूजा कंवर
पति का नाम: सज्जन सिंह
गृह संख्या : 10
उम्र : 30 लिंग : महिला
फोटो उपलब्ध

56 NAX1553882
निर्वाचक का नाम : रईसा बानो
पति का नाम: तस्लीम बानो
गृह संख्या : 10
उम्र : 30 लिंग : महिला
फोटो उपलब्ध

57 NAX2054658
निर्वाचक का नाम : दीपक कुमार
पिता का नाम: बलवन्त कुमार
गृह संख्या : 10
उम्र : 24 लिंग : पुरुष
फोटो उपलब्ध

58 NAX1976349
निर्वाचक का नाम : सिमरनजीत कौर
पति का नाम: मानविन्दर सिंह
गृह संख्या : 10
उम्र : 22 लिंग : महिला
फोटो उपलब्ध

59 NAX1461672
निर्वाचक का नाम : सरोज कुमार
पति का नाम: सुरेंद्र सिंह
गृह संख्या : 10 क
उम्र : 70 लिंग : महिला
फोटो उपलब्ध

60 NAX1470053
निर्वाचक का नाम : करण सिंह
पिता का नाम: सुरेंद्र सिंह
गृह संख्या : 10 के
उम्र : 32 लिंग : पुरुष
फोटो उपलब्ध

61 RJ/01/004/690103
निर्वाचक का नाम : युसूफ अली
पिता का नाम: अहसान अली
गृह संख्या : 11
उम्र : 74 लिंग : पुरुष
फोटो उपलब्ध

62 KVS2162659
निर्वाचक का नाम : अहमद जादी
पति का नाम: युसूफ अली
गृह संख्या : 11
उम्र : 70 लिंग : महिला
फोटो उपलब्ध

63 NAX0012328
निर्वाचक का नाम : युनस अली
पिता का नाम: युसुफ अली
गृह संख्या : 11
उम्र : 42 लिंग : पुरुष
फोटो उपलब्ध

64 RJ/01/004/690142
निर्वाचक का नाम : अमरजीत कौर
पति का नाम: भजन सिंह
गृह संख्या : 12
उम्र : 76 लिंग : महिला
फोटो उपलब्ध

65 RJ/01/004/690280
निर्वाचक का नाम : बलदेव सिंह
पिता का नाम: दलीप सिंह
गृह संख्या : 12
उम्र : 73 लिंग : पुरुष
फोटो उपलब्ध

66 RJ/01/004/690275
निर्वाचक का नाम : गुरमैल सिंह
पिता का नाम: दलीप सिंह
गृह संख्या : 12
उम्र : 70 लिंग : पुरुष
फोटो उपलब्ध

67 RJ/01/004/690279
निर्वाचक का नाम : कलवंत कौर
पति का नाम: बलदेव सिंह
गृह संख्या : 12
उम्र : 69 लिंग : महिला
फोटो उपलब्ध

68 RJ/01/004/690513
निर्वाचक का नाम : निर्मल सिंह
पिता का नाम: दलीप सिंह
गृह संख्या : 12
उम्र : 64 लिंग : पुरुष
फोटो उपलब्ध

69 RJ/01/004/690511
निर्वाचक का नाम : गुरमीत कौर
पति का नाम: निर्मल सिंह
गृह संख्या : 12
उम्र : 61 लिंग : महिला
फोटो उपलब्ध

70 RJ/01/004/690293
निर्वाचक का नाम : मदन सिंह
पिता का नाम: दलीप सिंह
गृह संख्या : 12
उम्र : 61 लिंग : पुरुष
फोटो उपलब्ध

71 RJ/01/004/690512
निर्वाचक का नाम : जस्वीन्द्र कौर
पति का नाम: मदन सिंह
गृह संख्या : 12
उम्र : 59 लिंग : महिला
फोटो उपलब्ध

72 RJ/01/004/690488
निर्वाचक का नाम : कुलदीप सिंह
पिता का नाम: हरभजन सिंह
गृह संख्या : 12
उम्र : 54 लिंग : पुरुष
फोटो उपलब्ध

73 KVS1793280
निर्वाचक का नाम : सतवीर सिंह
पिता का नाम: गुरमैल सिंह
गृह संख्या : 12
उम्र : 45 लिंग : पुरुष
फोटो उपलब्ध

74 NAX0178523
निर्वाचक का नाम : निन्द्र कौर
पति का नाम: कुलदीप सिंह
गृह संख्या : 12
उम्र : 43 लिंग : महिला
फोटो उपलब्ध

75 NAX0201533
निर्वाचक का नाम : सन्दीप सिंह
पिता का नाम: बलदेव सिंह
गृह संख्या : 12
उम्र : 43 लिंग : पुरुष
फोटो उपलब्ध

76 KVS2159804
निर्वाचक का नाम : अमनदीप
पति का नाम: सतवीर सिंह
गृह संख्या : 12
उम्र : 42 लिंग : महिला
फोटो उपलब्ध

77 KVS1793256
निर्वाचक का नाम : राजप्रीत कौर
पति का नाम: राजेन्द्र सिंह
गृह संख्या : 12
उम्र : 42 लिंग : महिला
फोटो उपलब्ध

78 NAX0013854
निर्वाचक का नाम : सतपालसिंह
पिता का नाम: निर्मलसिंह
गृह संख्या : 12
उम्र : 41 लिंग : पुरुष
फोटो उपलब्ध

79 NAX0763607
निर्वाचक का नाम : परमजीत कोर
पति का नाम: सतपाल सिंह
गृह संख्या : 12
उम्र : 39 लिंग : महिला
फोटो उपलब्ध

80 NAX0623488
निर्वाचक का नाम : नवजोत सिंह
पिता का नाम: मदन सिंह
गृह संख्या : 12
उम्र : 33 लिंग : पुरुष
फोटो उपलब्ध

81 NAX0694489
निर्वाचक का नाम : लखवीर सिंह
पिता का नाम: निर्मल सिंह
गृह संख्या : 12
उम्र : 32 लिंग : पुरुष
फोटो उपलब्ध

82 NAX1976893
निर्वाचक का नाम : जैस्मिन कौर
पिता का नाम: राजेंद्र सिंह
गृह संख्या : 12
उम्र : 21 लिंग : महिला
फोटो उपलब्ध

83 NAX1274034
निर्वाचक का नाम : अजय कुमार
पिता का नाम: नत्थू दास
गृह संख्या : 12 क
उम्र : 28 लिंग : पुरुष
फोटो उपलब्ध

84 RJ/01/004/690491
निर्वाचक का नाम : अनंतराम
पिता का नाम: शंकरलाल
गृह संख्या : 13
उम्र : 79 लिंग : पुरुष
फोटो उपलब्ध

85 RJ/01/004/690492
निर्वाचक का नाम : कंठश्री
पति का नाम: अनंतराम
गृह संख्या : 13
उम्र : 76 लिंग : महिला
फोटो उपलब्ध

86 RJ/01/004/690350
निर्वाचक का नाम : नवरतन सिंह
पिता का नाम: अंनत राम
गृह संख्या : 13
उम्र : 54 लिंग : पुरुष
फोटो उपलब्ध

87 RJ/01/004/690430
निर्वाचक का नाम : उषा देवी
पति का नाम: नवरतन
गृह संख्या : 13
उम्र : 52 लिंग : महिला
फोटो उपलब्ध

88 RJ/01/004/690347
निर्वाचक का नाम : मान सिंह
पिता का नाम: अनंतराम
गृह संख्या : 13
उम्र : 52 लिंग : पुरुष
फोटो उपलब्ध

89 KVS2034320
निर्वाचक का नाम : ध्यान सिंह
पिता का नाम: अनन्तराम
गृह संख्या : 13
उम्र : 43 लिंग : पुरुष
फोटो उपलब्ध

90 KVS2034304
निर्वाचक का नाम : सविता देवी
पति का नाम: मान सिंह
गृह संख्या : 13
उम्र : 42 लिंग : महिला
फोटो उपलब्ध

91 KVS2034296
निर्वाचक का नाम : ममिता पाल
पति का नाम: ध्यान सिंह पाल
गृह संख्या : 13
उम्र : 41 लिंग : महिला
फोटो उपलब्ध

92 NAX0948323
निर्वाचक का नाम : अमनप्रीत सिंह
पिता का नाम: हरविन्द्र सिंह
गृह संख्या : 13
उम्र : 30 लिंग : पुरुष
फोटो उपलब्ध

93 NAX1976513
निर्वाचक का नाम : दीपांशी
पिता का नाम: ध्यान सिंह पाल
गृह संख्या : 13
उम्र : 20 लिंग : महिला
फोटो उपलब्ध

94 NAX2102119
निर्वाचक का नाम : विपुल पाल
पिता का नाम: मान सिंह
गृह संख्या : 13
उम्र : 20 लिंग : पुरुष
फोटो उपलब्ध

95 RJ/01/004/690832
निर्वाचक का नाम : बूड सिंह
पिता का नाम: चन्द्र सिंह
गृह संख्या : 14
उम्र : 86 लिंग : पुरुष
फोटो उपलब्ध

96 RJ/01/004/690459
निर्वाचक का नाम : अवतार सिंह
पिता का नाम: बूड सिंह
गृह संख्या : 14
उम्र : 59 लिंग : पुरुष
फोटो उपलब्ध

97 KVS2150746
निर्वाचक का नाम : जसविन्द्र कौर
पति का नाम: अवतार सिंह
गृह संख्या : 14
उम्र : 47 लिंग : महिला
फोटो उपलब्ध

98 NAX0949875
निर्वाचक का नाम : अनिता
पति का नाम: छोटुराम
गृह संख्या : 14
उम्र : 47 लिंग : महिला
फोटो उपलब्ध

S 99 NAX0949727
निर्वाचक का नाम : कृष्णा देवी
पति का नाम: हरबंश लाल
गृह संख्या : 15
उम्र : 81 लिंग : महिला
फोटो उपलब्ध
DELETED

S 100 KVS2158863
निर्वाचक का नाम : रामस्वरूप
पिता का नाम: बीरबल राम
गृह संख्या : 15
उम्र : 59 लिंग : पुरुष
फोटो उपलब्ध
DELETED

S 101 NAX0949297
निर्वाचक का नाम : राजकुमार
पिता का नाम: हरबंश लाल
गृह संख्या : 15
उम्र : 58 लिंग : पुरुष
फोटो उपलब्ध
DELETED

S 102 NAX0949719
निर्वाचक का नाम : संगीता
पति का नाम: राजकुमार
गृह संख्या : 15
उम्र : 54 लिंग : महिला
फोटो उपलब्ध
DELETED

103 RJ/01/004/690086
निर्वाचक का नाम : रधुवीर सिंह
पिता का नाम: बलदेव सिंह
गृह संख्या : 15
उम्र : 52 लिंग : पुरुष
फोटो उपलब्ध

S 104 NAX0949305
निर्वाचक का नाम : तिरलोक
पिता का नाम: हरबंश लाल
गृह संख्या : 15
उम्र : 51 लिंग : पुरुष
फोटो उपलब्ध
DELETED

S 105 KVS2158855
निर्वाचक का नाम : मोहनी देवी
पति का नाम: रामस्वरूप
गृह संख्या : 15
उम्र : 49 लिंग : महिला
फोटो उपलब्ध
DELETED

S 106 NAX0949701
निर्वाचक का नाम : ममता
पति का नाम: तिरलोक
गृह संख्या : 15
उम्र : 49 लिंग : महिला
फोटो उपलब्ध
DELETED

107 NAX1976612
निर्वाचक का नाम : बलविंद्र कौर
पति का नाम: रणवीर सिंह
गृह संख्या : 15
उम्र : 45 लिंग : महिला
फोटो उपलब्ध

108 KVS2041341
निर्वाचक का नाम : कमलजीत कौर
पति का नाम: रधुवीर सिंह
गृह संख्या : 15
उम्र : 44 लिंग : महिला
फोटो उपलब्ध

109 KVS2041333
निर्वाचक का नाम : रणवीर सिंह
पिता का नाम: बलदेव सिंह
गृह संख्या : 15
उम्र : 43 लिंग : पुरुष
फोटो उपलब्ध

S 110 NAX0623371
निर्वाचक का नाम : मनीष कुमार
पिता का नाम: रामस्वरूप
गृह संख्या : 15
उम्र : 31 लिंग : पुरुष
फोटो उपलब्ध
DELETED

S 111 NAX1575752
निर्वाचक का नाम : आरती स्वामी
पति का नाम: मनीष कुमार
गृह संख्या : 15
उम्र : 30 लिंग : महिला
फोटो उपलब्ध
DELETED

S 112 NAX1976620
निर्वाचक का नाम : भावना शर्मा
पिता का नाम: त्रिलोक चंद
गृह संख्या : 15
उम्र : 24 लिंग : महिला
फोटो उपलब्ध
DELETED

S 113 NAX1818707
निर्वाचक का नाम : महक
पिता का नाम: रामस्वरूप
गृह संख्या : 15
उम्र : 23 लिंग : महिला
फोटो उपलब्ध
DELETED

S 114 NAX2114601
निर्वाचक का नाम : करण स्वामी
पिता का नाम: राम स्वरूप
गृह संख्या : 15
उम्र : 20 लिंग : पुरुष
फोटो उपलब्ध
DELETED

S 115 NAX1461797
निर्वाचक का नाम : गरसेवक सिंह
पिता का नाम: श्री गुरदेव सिंह
गृह संख्या : 15 ग
उम्र : 42 लिंग : पुरुष
फोटो उपलब्ध
DELETED

S 116 NAX1464254
निर्वाचक का नाम : वीरपाल कौर
पति का नाम: गुरसेवक सिंह
गृह संख्या : 15 ग
उम्र : 38 लिंग : महिला
फोटो उपलब्ध
DELETED

S 117 RJ/01/004/681259
निर्वाचक का नाम : सरदूल सिंह
पिता का नाम: सेवा सिंह
गृह संख्या : 15क
उम्र : 67 लिंग : पुरुष
फोटो उपलब्ध
DELETED

S 118 RJ/01/004/681252
निर्वाचक का नाम : सुखविन्द्र कौर
पति का नाम: सरदूल सिंह
गृह संख्या : 15क
उम्र : 63 लिंग : महिला
फोटो उपलब्ध
DELETED

S 119 NAX0421818
निर्वाचक का नाम : निर्मलसिंह
पिता का नाम: सरदूलसिंह
गृह संख्या : 15क
उम्र : 42 लिंग : पुरुष
फोटो उपलब्ध
DELETED

S 120 NAX0421834
निर्वाचक का नाम : सर्वजीतकौर
पति का नाम: निर्मलसिंह
गृह संख्या : 15क
उम्र : 38 लिंग : महिला
फोटो उपलब्ध
DELETED

S 121 NAX0623355
निर्वाचक का नाम : रजत
पिता का नाम: राजकुमार
गृह संख्या : 15 क
उम्र : 32 लिंग : पुरुष
DELETED
फोटो उपलब्ध

122 RJ/01/004/690815
निर्वाचक का नाम : फतूह देवी
पति का नाम: सुगन सिंह
गृह संख्या : 16
उम्र : 79 लिंग : महिला
फोटो उपलब्ध

123 RJ/01/004/690099
निर्वाचक का नाम : रतन सिंह
पिता का नाम: दर्शन सिंह
गृह संख्या : 16
उम्र : 69 लिंग : पुरुष
फोटो उपलब्ध

124 RJ/01/004/690163
निर्वाचक का नाम : बलवीर कौर
पति का नाम: रतन सिंह
गृह संख्या : 16
उम्र : 66 लिंग : महिला
फोटो उपलब्ध

125 RJ/01/004/690098
निर्वाचक का नाम : जोगिदर सिंह
पिता का नाम: दर्शन सिंह
गृह संख्या : 16
उम्र : 64 लिंग : पुरुष
फोटो उपलब्ध

126 NAX0693952
निर्वाचक का नाम : कुशल कँवर
पति का नाम: रणवीर सिंह
गृह संख्या : 16
उम्र : 64 लिंग : महिला
फोटो उपलब्ध

127 RJ/01/004/690164
निर्वाचक का नाम : सतविदर कौर
पति का नाम: जोगिदर सिंह
गृह संख्या : 16
उम्र : 62 लिंग : महिला
फोटो उपलब्ध

128 RJ/01/004/690816
निर्वाचक का नाम : नाहर सिंह
पिता का नाम: सुगन सिंह
गृह संख्या : 16
उम्र : 59 लिंग : पुरुष
फोटो उपलब्ध

129 RJ/01/004/690817
निर्वाचक का नाम : सरोज
पति का नाम: नाहर सिंह
गृह संख्या : 16
उम्र : 56 लिंग : महिला
फोटो उपलब्ध

130 RJ/01/004/690095
निर्वाचक का नाम : किशोर सिंह
पिता का नाम: सुगन सिंह
गृह संख्या : 16
उम्र : 56 लिंग : पुरुष
फोटो उपलब्ध

131 RJ/01/004/690094
निर्वाचक का नाम : नरेन्द्र सिंह
पिता का नाम: सुगन सिंह
गृह संख्या : 16
उम्र : 54 लिंग : पुरुष
फोटो उपलब्ध

132 RJ/01/004/690093
निर्वाचक का नाम : विनोद कंवर
पति का नाम: किशोर सिंह
गृह संख्या : 16
उम्र : 54 लिंग : महिला
फोटो उपलब्ध

133 RJ/01/004/690092
निर्वाचक का नाम : लाड कंवर
पति का नाम: नरेन्द्र सिंह
गृह संख्या : 16
उम्र : 53 लिंग : महिला
फोटो उपलब्ध

134 NAX0693929
निर्वाचक का नाम : महेंद्र पाल सिंह
पिता का नाम: रणवीर सिंह
गृह संख्या : 16
उम्र : 39 लिंग : पुरुष
फोटो उपलब्ध

135 NAX0693937
निर्वाचक का नाम : अजयपाल सिंह
पिता का नाम: रणवीर सिंह
गृह संख्या : 16
उम्र : 38 लिंग : पुरुष
फोटो उपलब्ध

136 NAX0178532
निर्वाचक का नाम : देवेन्द्र सिंह
पिता का नाम: नाहर सिंह
गृह संख्या : 16
उम्र : 37 लिंग : पुरुष
फोटो उपलब्ध

137 NAX0693945
निर्वाचक का नाम : लाज कँवर
पति का नाम: महेंद्र पाल सिंह
गृह संख्या : 16
उम्र : 36 लिंग : महिला
फोटो उपलब्ध

138 NAX0623447
निर्वाचक का नाम : इन्द्रजीत सिंह
पिता का नाम: जोगेन्द्र सिंह
गृह संख्या : 16
उम्र : 34 लिंग : पुरुष
फोटो उपलब्ध

139 NAX1992981
निर्वाचक का नाम : रूप कँवर
पति का नाम: अजयपाल सिंह
गृह संख्या : 16
उम्र : 34 लिंग : महिला
फोटो उपलब्ध

140 NAX0421628
निर्वाचक का नाम : भरतसिंह
पिता का नाम: किशोरसिंह
गृह संख्या : 16
उम्र : 31 लिंग : पुरुष
फोटो उपलब्ध

141 NAX0595579
निर्वाचक का नाम : लोकेन्द्र सिंह
पिता का नाम: नरेन्द्र सिंह
गृह संख्या : 16
उम्र : 31 लिंग : पुरुष
फोटो उपलब्ध

142 NAX0623454
निर्वाचक का नाम : सुखजीत सिंह
पिता का नाम: जोगेन्द्र सिंह
गृह संख्या : 16
उम्र : 31 लिंग : पुरुष
फोटो उपलब्ध

143 NAX1367291
निर्वाचक का नाम : जितेन्द्र सिंह राठौड़
पिता का नाम: नरेन्द्र सिंह राठौड़
गृह संख्या : 16
उम्र : 29 लिंग : पुरुष
फोटो उपलब्ध

144 RJ/01/004/690162
निर्वाचक का नाम : सुवेन्द्र सिंह
पिता का नाम: दर्शन सिंह
गृह संख्या : 17
उम्र : 62 लिंग : पुरुष
फोटो उपलब्ध

145 RJ/01/004/690168
निर्वाचक का नाम : बलविन्द्र कौर
पति का नाम: सुवेन्द्र सिंह
गृह संख्या : 17
उम्र : 59 लिंग : महिला
फोटो उपलब्ध

146 RJ/01/004/690160
निर्वाचक का नाम : महेन्द्र सिंह
पिता का नाम: दर्शन सिंह
गृह संख्या : 17
उम्र : 59 लिंग : पुरुष
फोटो उपलब्ध

147 RJ/01/004/690165
निर्वाचक का नाम : मनजीत कौर
पति का नाम: महेन्द्र सिंह
गृह संख्या : 17
उम्र : 56 लिंग : महिला
फोटो उपलब्ध

148 RJ/01/004/690372
निर्वाचक का नाम : कृपाल सिंह
पिता का नाम: दर्शन सिंह
गृह संख्या : 17
उम्र : 55 लिंग : पुरुष
फोटो उपलब्ध

149 RJ/01/004/690161
निर्वाचक का नाम : कुलविन्द्र कौर
पति का नाम: कृपाल सिंह
गृह संख्या : 17
उम्र : 54 लिंग : महिला
फोटो उपलब्ध

150 NAX1274422
निर्वाचक का नाम : शुभम संघा
पिता का नाम: कृपाल सिंह
गृह संख्या : 17
उम्र : 29 लिंग : पुरुष
फोटो उपलब्ध

151 NAX1274042
निर्वाचक का नाम : सिमरन कौर
पिता का नाम: सुखविन्द्र सिंह
गृह संख्या : 17
उम्र : 28 लिंग : महिला
फोटो उपलब्ध

152 NAX1976737
निर्वाचक का नाम : देवेंद्र सिंह
पिता का नाम: सविंद्र सिंह
गृह संख्या : 17
उम्र : 23 लिंग : पुरुष
फोटो उपलब्ध

153 NAX0296335
निर्वाचक का नाम : सरजीत कौर
पति का नाम: सुवेग सिंह
गृह संख्या : 18
उम्र : 69 लिंग : महिला
फोटो उपलब्ध

154 NAX0948943
निर्वाचक का नाम : रणजीत सिह
पिता का नाम: छबेग सिह
गृह संख्या : 18
उम्र : 37 लिंग : पुरुष
फोटो उपलब्ध

155 NAX1837228
निर्वाचक का नाम : प्रदीप कौर
पति का नाम: लखवीर सिंह
गृह संख्या : 18 एच.एम.एच
उम्र : 26 लिंग : महिला
फोटो उपलब्ध

S 156 RJ/01/004/690806
निर्वाचक का नाम : राजेन्द्र प्रसाद
पिता का नाम: इन्द्राज
गृह संख्या : 19
उम्र : 65 लिंग : पुरुष
फोटो उपलब्ध

S 157 RJ/01/004/396716
निर्वाचक का नाम : मानादेवी
पति का नाम: हरलाल
गृह संख्या : 20
उम्र : 84 लिंग : महिला
फोटो उपलब्ध

S 158 NAX0949198
निर्वाचक का नाम : देवी लाल
पिता का नाम: हरपाल
गृह संख्या : 20
उम्र : 73 लिंग : पुरुष
फोटो उपलब्ध

S 159 RJ/01/004/690507
निर्वाचक का नाम : कन्हैया लाल
पिता का नाम: दुलखन राम
गृह संख्या : 20
उम्र : 72 लिंग : पुरुष
फोटो उपलब्ध

S 160 NAX0948737
निर्वाचक का नाम : महादेव
पिता का नाम: बुचाई दास
गृह संख्या : 20
उम्र : 67 लिंग : पुरुष
फोटो उपलब्ध

S 161 NAX0949230
निर्वाचक का नाम : जगदीश दास
पिता का नाम: पूर्णदास
गृह संख्या : 20
उम्र : 62 लिंग : पुरुष
फोटो उपलब्ध

S 162 KVS1950856
निर्वाचक का नाम : कलावती
पति का नाम: देवीलाल
गृह संख्या : 20
उम्र : 56 लिंग : महिला
फोटो उपलब्ध

S 163 KVS2158780
निर्वाचक का नाम : बनवारी
पिता का नाम: हरलाल
गृह संख्या : 20
उम्र : 56 लिंग : पुरुष
फोटो उपलब्ध

S 164 RJ/01/004/396902
निर्वाचक का नाम : सावित्रि
पति का नाम: बनवारी
गृह संख्या : 20
उम्र : 54 लिंग : महिला
फोटो उपलब्ध

S 165 KVS1958594
निर्वाचक का नाम : हेतराम
पिता का नाम: हरलाल
गृह संख्या : 20
उम्र : 54 लिंग : पुरुष
फोटो उपलब्ध

S 166 RJ/01/004/396903
निर्वाचक का नाम : शरदा देवी
पति का नाम: हेतराम
गृह संख्या : 20
उम्र : 53 लिंग : महिला
फोटो उपलब्ध

S 167 NAX0949768
निर्वाचक का नाम : सुशीला देवी
पति का नाम: जगदीश दास
गृह संख्या : 20
उम्र : 52 लिंग : महिला
फोटो उपलब्ध

S 168 NAX1553973
निर्वाचक का नाम : संतोष दास
पिता का नाम: जगदीश दास
गृह संख्या : 20
उम्र : 40 लिंग : पुरुष
फोटो उपलब्ध

S 169 NAX0421883
निर्वाचक का नाम : संजयकुमार
पिता का नाम: कन्हैयाराम
गृह संख्या : 20
उम्र : 31 लिंग : पुरुष
फोटो उपलब्ध

S 170 NAX0949073
निर्वाचक का नाम : सन्नी
पिता का नाम: बनवारी लाल
गृह संख्या : 20
उम्र : 30 लिंग : पुरुष
फोटो उपलब्ध

S 171 NAX1567254
निर्वाचक का नाम : दीन दयाल
पिता का नाम: बनवारी लाल
गृह संख्या : 20
उम्र : 29 लिंग : पुरुष
फोटो उपलब्ध

S 172 NAX1274059
निर्वाचक का नाम : बबलू
पिता का नाम: जगदीश दास
गृह संख्या : 20
उम्र : 28 लिंग : पुरुष
फोटो उपलब्ध

S 173 NAX1976877
निर्वाचक का नाम : कविता
पति का नाम: दीन दयाल
गृह संख्या : 20
उम्र : 28 लिंग : महिला
फोटो उपलब्ध

S 174 NAX1274067
निर्वाचक का नाम : पार्वती देवी
पति का नाम: बबलू
गृह संख्या : 20
उम्र : 27 लिंग : महिला
फोटो उपलब्ध

S 175 NAX1976653
निर्वाचक का नाम : सुनील कुमार
पिता का नाम: हेतराम
गृह संख्या : 20
उम्र : 26 लिंग : पुरुष
फोटो उपलब्ध

S 176 NAX1553759
निर्वाचक का नाम : रंजीत कुमार
पिता का नाम: जगदीश दास
गृह संख्या : 20
उम्र : 25 लिंग : पुरुष
फोटो उपलब्ध

S 177 NAX0256369
निर्वाचक का नाम : नाथूराम
पिता का नाम: श्योलाल
गृह संख्या : 20क
उम्र : 62 लिंग : पुरुष
फोटो उपलब्ध

S 178 NAX0256378
निर्वाचक का नाम : सन्तोष देवी
पति का नाम: नत्थूराम
गृह संख्या : 20क
उम्र : 57 लिंग : महिला
फोटो उपलब्ध

S 179 NAX0256387
निर्वाचक का नाम : राम कुमार
पिता का नाम: श्योलाल
गृह संख्या : 20क
उम्र : 52 लिंग : पुरुष
फोटो उपलब्ध

S 180 NAX1421163
निर्वाचक का नाम : सुमन
पति का नाम: गोपी राम
गृह संख्या : 20क
उम्र : 35 लिंग : महिला
फोटो उपलब्ध

S 181 NAX1421155
निर्वाचक का नाम : गोपीराम
पिता का नाम: नत्थू राम
गृह संख्या : 20 क
उम्र : 32 लिंग : पुरुष
DELETED
फोटो उपलब्ध

S 182 NAX1976661
निर्वाचक का नाम : विनोद कुमार
पिता का नाम: नत्थूराम
गृह संख्या : 20 क
उम्र : 24 लिंग : पुरुष
DELETED
फोटो उपलब्ध

183 RJ/01/004/690313
निर्वाचक का नाम : सुरजीत सिंह
पिता का नाम: लाल सिंह
गृह संख्या : 21
उम्र : 84 लिंग : पुरुष
फोटो उपलब्ध

184 NAX0201541
निर्वाचक का नाम : सुखदेव
पति का नाम: सुरजीत सिंह
गृह संख्या : 21
उम्र : 80 लिंग : महिला
फोटो उपलब्ध

185 NAX0949982
निर्वाचक का नाम : सन्तोष्
पति का नाम: मनीराम
गृह संख्या : 21
उम्र : 75 लिंग : महिला
फोटो उपलब्ध

186 RJ/01/004/690314
निर्वाचक का नाम : चरणजीत सिंह
पिता का नाम: सुरजीत सिंह
गृह संख्या : 21
उम्र : 59 लिंग : पुरुष
फोटो उपलब्ध

187 NAX2127181
निर्वाचक का नाम : मोहम्मद शरीफ़
पिता का नाम: अनवर
गृह संख्या : 21
उम्र : 59 लिंग : पुरुष
फोटो उपलब्ध

188 RJ/01/004/690020
निर्वाचक का नाम : अब्दूल वहाब
पिता का नाम: नजीर खॉं
गृह संख्या : 21
उम्र : 57 लिंग : पुरुष
फोटो उपलब्ध

189 NAX1844844
निर्वाचक का नाम : मनदीप कौर कौर
पति का नाम: चरणजीत
गृह संख्या : 21
उम्र : 57 लिंग : महिला
फोटो उपलब्ध

190 RJ/01/004/690077
निर्वाचक का नाम : राजू अब्दूला
पिता का नाम: अनवर अली
गृह संख्या : 21
उम्र : 54 लिंग : पुरुष
फोटो उपलब्ध

191 RJ/01/004/690470
निर्वाचक का नाम : अब्दूल अजीज
पिता का नाम: फुल मोहम्मद
गृह संख्या : 21
उम्र : 54 लिंग : पुरुष
फोटो उपलब्ध

192 NAX0949651
निर्वाचक का नाम : माफिया बानां
पति का नाम: मोहम्मद शरीफ
गृह संख्या : 21
उम्र : 54 लिंग : महिला
फोटो उपलब्ध

193 NAX2091916
निर्वाचक का नाम : यादविन्द्र सिंह
पिता का नाम: सुरजीत सिंह
गृह संख्या : 21
उम्र : 54 लिंग : पुरुष
फोटो उपलब्ध

194 RJ/01/004/690019
निर्वाचक का नाम : रईसा बनो
पति का नाम: अब्दूल बहाव
गृह संख्या : 21
उम्र : 53 लिंग : महिला
फोटो उपलब्ध

195 RJ/01/004/690469
निर्वाचक का नाम : असलम
पिता का नाम: अनवर अली
गृह संख्या : 21
उम्र : 52 लिंग : पुरुष
फोटो उपलब्ध

196 RJ/01/004/690460
निर्वाचक का नाम : अब्दूल रहिस
पिता का नाम: फुल मोहम्मद
गृह संख्या : 21
उम्र : 52 लिंग : पुरुष
फोटो उपलब्ध

197 NAX0949966
निर्वाचक का नाम : फिरदोश
पिता का नाम: राजु अब्दुला
गृह संख्या : 21
उम्र : 51 लिंग : महिला
फोटो उपलब्ध

198 KVS2030260
निर्वाचक का नाम : रूकसाना
पति का नाम: अब्दूल अजीज
गृह संख्या : 21
उम्र : 46 लिंग : महिला
फोटो उपलब्ध

199 NAX0256396
निर्वाचक का नाम : संतोष कुमारी
पति का नाम: यादवेन्द्र सिंह
गृह संख्या : 21
उम्र : 47 लिंग : महिला
फोटो उपलब्ध

200 NAX0949826
निर्वाचक का नाम : फरजाना बानो
पति का नाम: असलम
गृह संख्या : 21
उम्र : 42 लिंग : महिला
फोटो उपलब्ध

201 NAX0949974
निर्वाचक का नाम : रविना
पति का नाम: इन्द्र सेन
गृह संख्या : 21
उम्र : 42 लिंग : महिला
फोटो उपलब्ध

202 NAX0949016
निर्वाचक का नाम : अकतर अली
पिता का नाम: अनवर अली
गृह संख्या : 21
उम्र : 41 लिंग : पुरुष
फोटो उपलब्ध

203 NAX0356901
निर्वाचक का नाम : रविंद्रजीत सिंह
पिता का नाम: चरनजीत सिंह
गृह संख्या : 21
उम्र : 39 लिंग : पुरुष
फोटो उपलब्ध

204 NAX0949818
निर्वाचक का नाम : शबनम बानो
पति का नाम: अब्दुल रहीम
गृह संख्या : 21
उम्र : 37 लिंग : महिला
फोटो उपलब्ध

205 NAX0784595
निर्वाचक का नाम : अब्दुल साजिद
पिता का नाम: अब्दुल बहाव
गृह संख्या : 21
उम्र : 34 लिंग : पुरुष
फोटो उपलब्ध

206 NAX0948877
निर्वाचक का नाम : सचिन सिल्लू
पिता का नाम: जगदीश सिल्लू
गृह संख्या : 21
उम्र : 33 लिंग : पुरुष
फोटो उपलब्ध

207 NAX1497858
निर्वाचक का नाम : सुनीता पूनिया
पति का नाम: सचिन सिल्लू
गृह संख्या : 21
उम्र : 32 लिंग : महिला
फोटो उपलब्ध

208 NAX0949008
निर्वाचक का नाम : इन्द्रसेन
पिता का नाम: मनीराम
गृह संख्या : 21
उम्र : 31 लिंग : पुरुष
फोटो उपलब्ध

209 NAX2084168
निर्वाचक का नाम : अब्दुल ताहिद
पिता का नाम: अब्दुल अजीज
गृह संख्या : 21
उम्र : 26 लिंग : पुरुष
फोटो उपलब्ध

210 NAX1719244
निर्वाचक का नाम : नाज़मीन
पिता का नाम: मोहम्मद शरीफ़
गृह संख्या : 21
उम्र : 22 लिंग : महिला
फोटो उपलब्ध

211 NAX1976281
निर्वाचक का नाम : नादिरा बानो
पिता का नाम: मोहम्मद शरीफ़
गृह संख्या : 21
उम्र : 21 लिंग : महिला
फोटो उपलब्ध

212 NAX0784603
निर्वाचक का नाम : लोकेश
पिता का नाम: बनवारी लाल
गृह संख्या : 21 ए
उम्र : 47 लिंग : पुरुष
फोटो उपलब्ध

213 NAX0784686
निर्वाचक का नाम : सुमन
पति का नाम: लोकेश
गृह संख्या : 21 ए
उम्र : 47 लिंग : महिला
फोटो उपलब्ध

214 NAX1976539
निर्वाचक का नाम : कैलाश
पति का नाम: सुभाष चंद्र
गृह संख्या : 21 ग
उम्र : 45 लिंग : महिला
फोटो उपलब्ध

215 NAX1976141
निर्वाचक का नाम : सपना
पिता का नाम: सुभाष चंद्र
गृह संख्या : 21 ग
उम्र : 21 लिंग : महिला
फोटो उपलब्ध

216 NAX0784660
निर्वाचक का नाम : विकास कुमार
पिता का नाम: बनवारी लाल
गृह संख्या : 21 क
उम्र : 48 लिंग : पुरुष
फोटो उपलब्ध

217 NAX0788802
निर्वाचक का नाम : शर्मिला
पति का नाम: विकास कुमार
गृह संख्या : 21 क
उम्र : 47 लिंग : महिला
फोटो उपलब्ध

218 NAX0784645
निर्वाचक का नाम : इन्द्रा देवी
पति का नाम: रामदेव
गृह संख्या : 21 ख
उम्र : 59 लिंग : महिला
फोटो उपलब्ध

219 NAX0784652
निर्वाचक का नाम : रामदेव
पिता का नाम: रामचन्द्र
गृह संख्या : 21 ख
उम्र : 59 लिंग : पुरुष
फोटो उपलब्ध

220 RJ/01/004/690348
निर्वाचक का नाम : जसकरण सिंह
पिता का नाम: सुरजीत सिंह
गृह संख्या : 22
उम्र : 56 लिंग : पुरुष
फोटो उपलब्ध

221 RJ/01/004/690317
निर्वाचक का नाम : सनदीप कौर
पति का नाम: जसकरण सिंह
गृह संख्या : 22
उम्र : 54 लिंग : महिला
फोटो उपलब्ध

222 NAX2088458
निर्वाचक का नाम : खुशप्रीत कौर
पिता का नाम: जसकरण सिंह
गृह संख्या : 22
उम्र : 26 लिंग : महिला
फोटो उपलब्ध

223 NAX1976489
निर्वाचक का नाम : अर्शनूर
पिता का नाम: जसकरण सिंह
गृह संख्या : 22
उम्र : 23 लिंग : पुरुष
फोटो उपलब्ध

224 NAX1470061
निर्वाचक का नाम : रमेश चंद्र
पिता का नाम: भानी राम
गृह संख्या : 22 ग
उम्र : 43 लिंग : पुरुष
फोटो उपलब्ध

225 NAX1470244
निर्वाचक का नाम : कैलाश
पति का नाम: रमेश चंद्र
गृह संख्या : 22 ग
उम्र : 41 लिंग : महिला
फोटो उपलब्ध

226 NAX0111708
निर्वाचक का नाम : ज्ञानी देवी
पति का नाम: महीपाल
गृह संख्या : 22क
उम्र : 73 लिंग : महिला
फोटो उपलब्ध

227 NAX0111724
निर्वाचक का नाम : हेतराम
पिता का नाम: रतिराम
गृह संख्या : 22क
उम्र : 63 लिंग : पुरुष
फोटो उपलब्ध

228 NAX0111740
निर्वाचक का नाम : सतपाल
पिता का नाम: रतिराम
गृह संख्या : 22क
उम्र : 60 लिंग : पुरुष
फोटो उपलब्ध

229 NAX0111732
निर्वाचक का नाम : सीतादेवी
पति का नाम: हेतराम
गृह संख्या : 22क
उम्र : 60 लिंग : महिला
फोटो उपलब्ध

230 NAX0111716
निर्वाचक का नाम : कृष्ण कुमार
पिता का नाम: महीपाल
गृह संख्या : 22क
उम्र : 53 लिंग : पुरुष
फोटो उपलब्ध

231 NAX0145364
निर्वाचक का नाम : संगीता देवी
पति का नाम: कृष्ण कुमार
गृह संख्या : 22क
उम्र : 50 लिंग : महिला
फोटो उपलब्ध

232 NAX0485573
निर्वाचक का नाम : सरोज
पति का नाम: सतपाल
गृह संख्या : 22क
उम्र : 49 लिंग : महिला
फोटो उपलब्ध

233 NAX1461755
निर्वाचक का नाम : मोहिना
पति का नाम: पृथ्वी राज
गृह संख्या : 22 के
उम्र : 49 लिंग : महिला
फोटो उपलब्ध

234 NAX0111757
निर्वाचक का नाम : रामचंद्र
पिता का नाम: बिहारी लाल
गृह संख्या : 22क
उम्र : 46 लिंग : पुरुष
फोटो उपलब्ध

235 NAX1461714
निर्वाचक का नाम : मंजू
पति का नाम: मदनलाल
गृह संख्या : 22 क
उम्र : 43 लिंग : महिला
फोटो उपलब्ध

236 NAX1466978
निर्वाचक का नाम : मदन लाल सुथार
पिता का नाम: खेताराम सुथार
गृह संख्या : 22 क
उम्र : 41 लिंग : पुरुष
फोटो उपलब्ध

237 NAX0145373
निर्वाचक का नाम : सरोजबाला
पति का नाम: रामचन्द्र
गृह संख्या : 22क
उम्र : 40 लिंग : महिला
फोटो उपलब्ध

238 NAX0276454
निर्वाचक का नाम : संदीप सुथार
पिता का नाम: सतपाल सुथार
गृह संख्या : 22 क
उम्र : 35 लिंग : पुरुष
फोटो उपलब्ध

239 NAX1464189
निर्वाचक का नाम : नरेश सुथार
पिता का नाम: पृथ्वीराज
गृह संख्या : 22 क
उम्र : 27 लिंग : पुरुष
फोटो उपलब्ध

240 NAX1464213
निर्वाचक का नाम : शुभम सुथार
पिता का नाम: पृथ्वीराज सुथार
गृह संख्या : 22 क
उम्र : 26 लिंग : पुरुष
फोटो उपलब्ध

241 NAX1844414
निर्वाचक का नाम : अरविन्द सुथार
पिता का नाम: कृष्ण कुमार
गृह संख्या : 22क
उम्र : 23 लिंग : पुरुष
फोटो उपलब्ध

242 NAX1274109
निर्वाचक का नाम : अमिचन्द
पिता का नाम: मनी राम
गृह संख्या : 22 ख
उम्र : 36 लिंग : पुरुष
फोटो उपलब्ध

243 NAX1274091
निर्वाचक का नाम : मंजू
पति का नाम: अमीचन्द
गृह संख्या : 22 ख
उम्र : 36 लिंग : महिला
फोटो उपलब्ध

244 NAX1274125
निर्वाचक का नाम : निर्मला
पिता का नाम: मनी राम
गृह संख्या : 22 ख
उम्र : 31 लिंग : महिला
फोटो उपलब्ध

245 NAX1274117
निर्वाचक का नाम : मोनिका
पिता का नाम: मनी राम
गृह संख्या : 22 ख
उम्र : 31 लिंग : महिला
फोटो उपलब्ध

246 NAX1553635
निर्वाचक का नाम : जसमेल सिंह
पिता का नाम: नाज़र सिंह
गृह संख्या : 23
उम्र : 55 लिंग : पुरुष
फोटो उपलब्ध

247 NAX1553627
निर्वाचक का नाम : मनप्रीत सिंह
पिता का नाम: जसमेल सिंह
गृह संख्या : 23
उम्र : 26 लिंग : पुरुष
फोटो उपलब्ध

248 RJ/01/004/690122
निर्वाचक का नाम : जगतार सिंह
पिता का नाम: महेन्द्र सिंह
गृह संख्या : 24
उम्र : 56 लिंग : पुरुष
फोटो उपलब्ध

249 RJ/01/004/690125
निर्वाचक का नाम : सिंवरजीत कौर
पति का नाम: जगतार सिंह
गृह संख्या : 24
उम्र : 54 लिंग : महिला
फोटो उपलब्ध

250 RJ/01/004/690123
निर्वाचक का नाम : मलकीत सिंह
पिता का नाम: महेन्द्र सिंह
गृह संख्या : 24
उम्र : 54 लिंग : पुरुष
फोटो उपलब्ध

251 RJ/01/004/690126
निर्वाचक का नाम : कुलविन्द्र कौर
पति का नाम: मलकीत सिंह
गृह संख्या : 24
उम्र : 53 लिंग : महिला
फोटो उपलब्ध

252 NAX1274133
निर्वाचक का नाम : किरनदीप कौर
पति का नाम: रणजीत सिंह
गृह संख्या : 24
उम्र : 34 लिंग : महिला
फोटो उपलब्ध

253 NAX1274141
निर्वाचक का नाम : कर्मजीत कौर
पति का नाम: दीप सिंह
गृह संख्या : 24
उम्र : 31 लिंग : महिला
फोटो उपलब्ध

254 NAX0948398
निर्वाचक का नाम : दीप सिंह
पिता का नाम: जगतार सिंह
गृह संख्या : 24
उम्र : 30 लिंग : पुरुष
फोटो उपलब्ध

255 NAX0948406
निर्वाचक का नाम : रणजीत सिंह
पिता का नाम: मलकीत सिंह
गृह संख्या : 24
उम्र : 30 लिंग : पुरुष
फोटो उपलब्ध

256 NAX1274158
निर्वाचक का नाम : हरपाल सिंह
पिता का नाम: जगतार सिंह
गृह संख्या : 24
उम्र : 27 लिंग : पुरुष
फोटो उपलब्ध

257 RJ/01/004/690127
निर्वाचक का नाम : छिन्द्र कौर
पति का नाम: बलकार सिंह
गृह संख्या : 25
उम्र : 79 लिंग : महिला
फोटो उपलब्ध

S 258 RJ/01/004/690548
निर्वाचक का नाम : कस्तूरी
पति का नाम: बनवारी लाल
गृह संख्या : 25
उम्र : 71 लिंग : महिला
DELETED
फोटो उपलब्ध

259 NAX0693846
निर्वाचक का नाम : सुरजाराम
पिता का नाम: हरीराम
गृह संख्या : 25
उम्र : 67 लिंग : पुरुष
फोटो उपलब्ध

260 RJ/01/004/690104
निर्वाचक का नाम : गुरमीत सिंह
पिता का नाम: बलकार सिंह
गृह संख्या : 25
उम्र : 65 लिंग : पुरुष
फोटो उपलब्ध

261 NAX0788521
निर्वाचक का नाम : चुन्नीदेवी
पति का नाम: सुरजाराम
गृह संख्या : 25
उम्र : 61 लिंग : महिला
फोटो उपलब्ध

S 262 RJ/01/004/690420
निर्वाचक का नाम : ओंमप्रकाश
पिता का नाम: बनवारी लाल
गृह संख्या : 25
उम्र : 59 लिंग : पुरुष
DELETED
फोटो उपलब्ध

263 NAX1954767
निर्वाचक का नाम : मनजीत कौर
पति का नाम: गुरमीत सिंह
गृह संख्या : 25
उम्र : 58 लिंग : महिला
फोटो उपलब्ध

264 RJ/01/004/690298
निर्वाचक का नाम : गुरमेल सिंह
पिता का नाम: बलकार सिंह
गृह संख्या : 25
उम्र : 58 लिंग : पुरुष
फोटो उपलब्ध

S 265 RJ/01/004/690418
निर्वाचक का नाम : इन्द्रा देवी
पति का नाम: ओंमप्रकाश
गृह संख्या : 25
उम्र : 57 लिंग : महिला
DELETED
फोटो उपलब्ध

S 266 RJ/01/004/690181
निर्वाचक का नाम : रामस्वरूप
पिता का नाम: बनवारी लाल
गृह संख्या : 25
उम्र : 57 लिंग : पुरुष
DELETED
फोटो उपलब्ध

S 267 RJ/01/004/690051
निर्वाचक का नाम : जगदीश
पिता का नाम: बनवारी
गृह संख्या : 25
उम्र : 55 लिंग : पुरुष
DELETED
फोटो उपलब्ध

268 RJ/01/004/690101
निर्वाचक का नाम : सरजीत सिंह
पिता का नाम: बलकार सिंह
गृह संख्या : 25
उम्र : 54 लिंग : पुरुष
फोटो उपलब्ध

S 269 RJ/01/004/690246
निर्वाचक का नाम : राजेश्वरी
पति का नाम: रामस्वरूप
गृह संख्या : 25
उम्र : 54 लिंग : महिला
DELETED
फोटो उपलब्ध

270 RJ/01/004/690128
निर्वाचक का नाम : करमजीत कौर
पति का नाम: सरजीत सिंह
गृह संख्या : 25
उम्र : 53 लिंग : महिला
फोटो उपलब्ध

S 271 NAX1609858
निर्वाचक का नाम : राजकुमार
पिता का नाम: बनवारी
गृह संख्या : 25
उम्र : 53 लिंग : पुरुष
फोटो उपलब्ध
DELETED

272 NAX0693853
निर्वाचक का नाम : प्रेम कुमार राहड़
पिता का नाम: सुरजा राम राहड़
गृह संख्या : 25
उम्र : 49 लिंग : पुरुष
फोटो उपलब्ध

S 273 RJ/01/004/690598
निर्वाचक का नाम : रूकमणी
पति का नाम: जगदीश
गृह संख्या : 25
उम्र : 46 लिंग : महिला
फोटो उपलब्ध
DELETED

274 NAX0693879
निर्वाचक का नाम : महेन्द्रकुमार
पिता का नाम: सुरजाराम
गृह संख्या : 25
उम्र : 45 लिंग : पुरुष
फोटो उपलब्ध

S 275 KVS2033033
निर्वाचक का नाम : इन्द्रा रानी
पति का नाम: राजू
गृह संख्या : 25
उम्र : 42 लिंग : महिला
फोटो उपलब्ध
DELETED

276 NAX0693861
निर्वाचक का नाम : भागवन्ती
पति का नाम: प्रेमकुमार
गृह संख्या : 25
उम्र : 40 लिंग : महिला
फोटो उपलब्ध

277 NAX0693887
निर्वाचक का नाम : कविता
पति का नाम: महेन्द्र
गृह संख्या : 25
उम्र : 39 लिंग : महिला
फोटो उपलब्ध

S 278 NAX1421759
निर्वाचक का नाम : बलवंत सिंह
पिता का नाम: रामस्वरूप
गृह संख्या : 25
उम्र : 31 लिंग : पुरुष
फोटो उपलब्ध
DELETED

279 NAX1976919
निर्वाचक का नाम : हरदीप सिंह
पिता का नाम: गुरमीत सिंह
गृह संख्या : 25
उम्र : 31 लिंग : पुरुष
फोटो उपलब्ध

S 280 NAX1421767
निर्वाचक का नाम : इंद्रजीत राहड़
पिता का नाम: ओमप्रकाश
गृह संख्या : 25
उम्र : 30 लिंग : पुरुष
फोटो उपलब्ध
DELETED

S 281 NAX1421775
निर्वाचक का नाम : सुनीता
पति का नाम: इंद्रजीत राहड़
गृह संख्या : 25
उम्र : 29 लिंग : महिला
फोटो उपलब्ध
DELETED

282 NAX1819168
निर्वाचक का नाम : मनप्रीत कौर सेवक सिंग
पति का नाम: सेवक सिंग
गृह संख्या : 25
उम्र : 29 लिंग : महिला
फोटो उपलब्ध

283 NAX1274166
निर्वाचक का नाम : सेवक सिंह
पिता का नाम: सरजीत सिंह
गृह संख्या : 25
उम्र : 27 लिंग : पुरुष
फोटो उपलब्ध

284 NAX1976109
निर्वाचक का नाम : परमजीत कौर
पति का नाम: हरदीप सिंह
गृह संख्या : 25
उम्र : 27 लिंग : महिला
फोटो उपलब्ध

S 285 NAX1421700
निर्वाचक का नाम : संजय कुमार
पिता का नाम: रामस्वरूप
गृह संख्या : 25
उम्र : 26 लिंग : पुरुष
फोटो उपलब्ध
DELETED

S 286 NAX1421684
निर्वाचक का नाम : अजीत कुमार
पिता का नाम: जगदीश
गृह संख्या : 25
उम्र : 26 लिंग : पुरुष
फोटो उपलब्ध
DELETED

287 NAX1719376
निर्वाचक का नाम : गुरदीप सिंह
पिता का नाम: गुरमेल सिंह
गृह संख्या : 25
उम्र : 23 लिंग : पुरुष
फोटो उपलब्ध

288 NAX2265114
निर्वाचक का नाम : अनामिका
पिता का नाम: महेंद्र कुमार
गृह संख्या : 25
उम्र : 22 लिंग : महिला
फोटो उपलब्ध

289 NAX2265122
निर्वाचक का नाम : शुभम
पिता का नाम: प्रेम कुमार राहड़
गृह संख्या : 25
उम्र : 19 लिंग : पुरुष
फोटो उपलब्ध

S 290 NAX2034767
निर्वाचक का नाम : पूनम
पति का नाम: शुभकरण सिंह
गृह संख्या : 25 क
उम्र : 38 लिंग : महिला
फोटो उपलब्ध
DELETED

291 NAX1274471
निर्वाचक का नाम : वीरपाल कौर
पति का नाम: प्रदीप सिंह
गृह संख्या : 26
उम्र : 28 लिंग : महिला
फोटो उपलब्ध

292 NAX1274463
निर्वाचक का नाम : करण सिंह
पिता का नाम: राजेन्द्र सिंह
गृह संख्या : 26
उम्र : 28 लिंग : पुरुष
फोटो उपलब्ध

S 293 NAX1624972
निर्वाचक का नाम : मंजू आहूजा
पति का नाम: सनी आहूजा
गृह संख्या : 32
उम्र : 57 लिंग : महिला
फोटो उपलब्ध
DELETED

S 294 NAX1624980
निर्वाचक का नाम : कबीर आहूजा
पिता का नाम: सनी आहूजा
गृह संख्या : 32
उम्र : 29 लिंग : पुरुष
फोटो उपलब्ध
DELETED

S 295 NAX1274174
निर्वाचक का नाम : राकेश
पिता का नाम: हेत राम
गृह संख्या : 33
उम्र : 28 लिंग : पुरुष
फोटो उपलब्ध
DELETED

S 296 NAX1274182
निर्वाचक का नाम : जसपाल कौर
पति का नाम: गुरदर्शन सिंह
गृह संख्या : 33 ख
उम्र : 63 लिंग : महिला
फोटो उपलब्ध
DELETED

S 297 NAX0784710
निर्वाचक का नाम : कैलाश देवी
पति का नाम: भजनलाल
गृह संख्या : 33 ख
उम्र : 53 लिंग : महिला
फोटो उपलब्ध
DELETED

S 298 NAX1274190
निर्वाचक का नाम : प्रकाश सिंह
पिता का नाम: गुरदर्शन सिंह
गृह संख्या : 33 ख
उम्र : 38 लिंग : पुरुष
फोटो उपलब्ध
DELETED

S 299 NAX1274208
निर्वाचक का नाम : लखवीर कौर
पति का नाम: प्रकाश सिंह
गृह संख्या : 33 ख
उम्र : 33 लिंग : महिला
फोटो उपलब्ध
DELETED

S 300 NAX1567262
निर्वाचक का नाम : उपासना
पति का नाम: रजत कुमार
गृह संख्या : 33ख
उम्र : 29 लिंग : महिला
फोटो उपलब्ध
DELETED

S 301 KVS2128536
निर्वाचक का नाम : परमेश्वरदास
पिता का नाम: रामस्वरूप
गृह संख्या : 35
उम्र : 74 लिंग : पुरुष
फोटो उपलब्ध
DELETED

S 302 KVS1946524
निर्वाचक का नाम : चावलीदेवी
पति का नाम: लालूराम
गृह संख्या : 35
उम्र : 71 लिंग : महिला
फोटो उपलब्ध
DELETED

S 303 KVS2143667
निर्वाचक का नाम : रामलगन
पिता का नाम: सुरजदेव
गृह संख्या : 35
उम्र : 62 लिंग : पुरुष
फोटो उपलब्ध
DELETED

S 304 NAX0256662
निर्वाचक का नाम : विघा
पति का नाम: महीराम
गृह संख्या : 35
उम्र : 60 लिंग : महिला
फोटो उपलब्ध
DELETED

S 305 KVS1947423
निर्वाचक का नाम : सत्यनारायण
पिता का नाम: लालूराम
गृह संख्या : 35
उम्र : 53 लिंग : पुरुष
फोटो उपलब्ध
DELETED

S 306 KVS1950724
निर्वाचक का नाम : बिरमादेवी
पति का नाम: सत्यनारायण
गृह संख्या : 35
उम्र : 51 लिंग : महिला
फोटो उपलब्ध
DELETED

S 307 KVS1951698
निर्वाचक का नाम : कृष्ण
पिता का नाम: लालूराम
गृह संख्या : 35
उम्र : 43 लिंग : पुरुष
फोटो उपलब्ध
DELETED

S 308 KVS2128544
निर्वाचक का नाम : रामदुलारी
पति का नाम: परमेश्वरदास
गृह संख्या : 35
उम्र : 43 लिंग : महिला
फोटो उपलब्ध
DELETED

S 309 KVS2124667
निर्वाचक का नाम : नारायणदास
पिता का नाम: लक्ष्मीदास
गृह संख्या : 35
उम्र : 43 लिंग : पुरुष
फोटो उपलब्ध
DELETED

S 310 KVS2143683
निर्वाचक का नाम : रंजना
पिता का नाम: नारायणदास
गृह संख्या : 35
उम्र : 40 लिंग : महिला
फोटो उपलब्ध
DELETED

311 KVS2122125
निर्वाचक का नाम : हीरालाल
पिता का नाम: मनचंददास
गृह संख्या : 35
उम्र : 38 लिंग : पुरुष
फोटो उपलब्ध

S 312 NAX1719426
निर्वाचक का नाम : सुनीता
अन्य: विनोद कुमार
गृह संख्या : 35
उम्र : 37 लिंग : पुरुष
फोटो उपलब्ध
DELETED

S 313 NAX0949321
निर्वाचक का नाम : रीकु
पिता का नाम: परमेश्वर दासु
गृह संख्या : 35
उम्र : 36 लिंग : पुरुष
फोटो उपलब्ध
DELETED

S 314 NAX0949537
निर्वाचक का नाम : सुमन
पति का नाम: कष्णलाल
गृह संख्या : 35
उम्र : 35 लिंग : महिला
फोटो उपलब्ध
DELETED

S 315 NAX0949628
निर्वाचक का नाम : सोनु
पिता का नाम: सुभाष चन्द्र
गृह संख्या : 35
उम्र : 34 लिंग : महिला
फोटो उपलब्ध
DELETED

S 316 NAX0648469
निर्वाचक का नाम : सरोज
पति का नाम: मांगीलाल
गृह संख्या : 35
उम्र : 33 लिंग : महिला
फोटो उपलब्ध
DELETED

S 317 NAX0949313
निर्वाचक का नाम : रणजीत
पिता का नाम: परमेश्वर दास
गृह संख्या : 35
उम्र : 32 लिंग : पुरुष
फोटो उपलब्ध
DELETED

S 318 NAX1398486
निर्वाचक का नाम : राजीव कुमार
पिता का नाम: सत्य नारायण
गृह संख्या : 35
उम्र : 29 लिंग : पुरुष
फोटो उपलब्ध
DELETED

S 319 NAX1398502
निर्वाचक का नाम : राजेश कुमार
पिता का नाम: सत्य नारायण
गृह संख्या : 35
उम्र : 28 लिंग : पुरुष
फोटो उपलब्ध
DELETED

S 320 NAX1719327
निर्वाचक का नाम : कंचन देवी
अन्य: रिंकू
गृह संख्या : 35
उम्र : 28 लिंग : पुरुष
फोटो उपलब्ध
DELETED

S 321 NAX1398494
निर्वाचक का नाम : सारिका
पति का नाम: राजीव कुमार
गृह संख्या : 35
उम्र : 26 लिंग : महिला
फोटो उपलब्ध
DELETED

S 322 NAX1497775
निर्वाचक का नाम : निर्मला कौर
पिता का नाम: दलवीर सिंह
गृह संख्या : 35
उम्र : 26 लिंग : महिला
फोटो उपलब्ध
DELETED

S 323 NAX1398510
निर्वाचक का नाम : माया
पति का नाम: राजेश कुमार
गृह संख्या : 35
उम्र : 26 लिंग : महिला
फोटो उपलब्ध
DELETED

S 324 NAX1719467
निर्वाचक का नाम : खुशबू रानी
पिता का नाम: नारायण दास
गृह संख्या : 35
उम्र : 22 लिंग : महिला
फोटो उपलब्ध
DELETED

S 325 NAX0256458
निर्वाचक का नाम : महेन्द्र सिंह
पिता का नाम: मंगा सिंह
गृह संख्या : 35क
उम्र : 72 लिंग : पुरुष
फोटो उपलब्ध
DELETED

S 326 NAX0256467
निर्वाचक का नाम : लाज कौर
पति का नाम: महेन्द्र सिंह
गृह संख्या : 35क
उम्र : 70 लिंग : महिला
फोटो उपलब्ध
DELETED

S 327 NAX0256476
निर्वाचक का नाम : दलवीर सिंह
पिता का नाम: महेन्द्र सिंह
गृह संख्या : 35क
उम्र : 56 लिंग : पुरुष
फोटो उपलब्ध
DELETED

S 328 NAX0256485
निर्वाचक का नाम : अमरजीत कौर
पति का नाम: दलवीर सिंह
गृह संख्या : 35क
उम्र : 55 लिंग : महिला
फोटो उपलब्ध
DELETED

S 329 NAX0256494
निर्वाचक का नाम : हरजिन्द्र सिंह
पिता का नाम: महेन्द्र सिंह
गृह संख्या : 35क
उम्र : 52 लिंग : पुरुष
फोटो उपलब्ध
DELETED

S 330 NAX0256519
निर्वाचक का नाम : कुलवन्त सिंह
पिता का नाम: महेन्द्र सिंह
गृह संख्या : 35क
उम्र : 48 लिंग : पुरुष
फोटो उपलब्ध
DELETED

S 331 NAX0256500
निर्वाचक का नाम : परमजीत कौर
पति का नाम: हरजिन्द्र सिंह
गृह संख्या : 35क
उम्र : 47 लिंग : महिला
फोटो उपलब्ध
DELETED

S 332 NAX0256528
निर्वाचक का नाम : छिन्द्रपाल कौर
पति का नाम: कुलवन्त सिंह
गृह संख्या : 35क
उम्र : 37 लिंग : महिला
फोटो उपलब्ध
DELETED

S 333 NAX1553767
निर्वाचक का नाम : सतनाम
पिता का नाम: दलवीर सिंह
गृह संख्या : 35क
उम्र : 25 लिंग : पुरुष
फोटो उपलब्ध
DELETED

S 334 KVS1946375
निर्वाचक का नाम : मन्तोरिदेवी
पति का नाम: नारायणदास
गृह संख्या : 36
उम्र : 59 लिंग : महिला
फोटो उपलब्ध
DELETED

S 335 KVS1957323
निर्वाचक का नाम : मांगी लाल
पिता का नाम: केशरा राम
गृह संख्या : 36
उम्र : 58 लिंग : पुरुष
फोटो उपलब्ध
DELETED

S 336 KVS1947886
निर्वाचक का नाम : नारायणदास
पिता का नाम: चन्दूदास
गृह संख्या : 36
उम्र : 56 लिंग : पुरुष
फोटो उपलब्ध
DELETED

S 337 KVS1951490
निर्वाचक का नाम : ओमप्रकाश
पिता का नाम: खेताराम
गृह संख्या : 36
उम्र : 56 लिंग : पुरुष
फोटो उपलब्ध
DELETED

S 338 KVS1957331
निर्वाचक का नाम : विमला देवी
पति का नाम: मांगी लाल
गृह संख्या : 36
उम्र : 56 लिंग : महिला
फोटो उपलब्ध
DELETED

S 339 NAX0948935
निर्वाचक का नाम : राम बाबु
पिता का नाम: ज्ञानदत्त
गृह संख्या : 36
उम्र : 55 लिंग : पुरुष
फोटो उपलब्ध
DELETED

S 340 NAX0949529
निर्वाचक का नाम : मंजु देवी
पति का नाम: रामबाबु यादव
गृह संख्या : 36
उम्र : 51 लिंग : महिला
फोटो उपलब्ध
DELETED

S 341 KVS1957406
निर्वाचक का नाम : मांगी लाल
पिता का नाम: सदू राम
गृह संख्या : 36
उम्र : 46 लिंग : पुरुष
फोटो उपलब्ध
DELETED

S 342 NAX0694323
निर्वाचक का नाम : पवन कुमार
पिता का नाम: मांगीलाल
गृह संख्या : 36
उम्र : 35 लिंग : पुरुष
फोटो उपलब्ध
DELETED

S 343 NAX0256537
निर्वाचक का नाम : लक्ष्मण कुमार
पिता का नाम: नारामण दास
गृह संख्या : 36
उम्र : 35 लिंग : पुरुष
फोटो उपलब्ध
DELETED

S 344 NAX0948950
निर्वाचक का नाम : अमरनाथ
पिता का नाम: रामबाबु
गृह संख्या : 36
उम्र : 34 लिंग : पुरुष
फोटो उपलब्ध
DELETED

S 345 NAX0694315
निर्वाचक का नाम : मोहन लाल
पिता का नाम: मांगीलाल
गृह संख्या : 36
उम्र : 33 लिंग : पुरुष
फोटो उपलब्ध
DELETED

S 346 NAX0948984
निर्वाचक का नाम : शिवेंद्र प्रसाद यादव
पिता का नाम: राम बाबु यादव
गृह संख्या : 36
उम्र : 32 लिंग : पुरुष
फोटो उपलब्ध
DELETED

S 347 NAX1274216
निर्वाचक का नाम : पूजा सोनी
पति का नाम: मोहन लाल
गृह संख्या : 36
उम्र : 31 लिंग : महिला
फोटो उपलब्ध
DELETED

S 348 NAX1274224
निर्वाचक का नाम : विमला
पति का नाम: अमरनाथ
गृह संख्या : 36
उम्र : 30 लिंग : महिला
फोटो उपलब्ध
DELETED

S 349 NAX1274232
निर्वाचक का नाम : पूजा देवी
पति का नाम: पवन कुमार
गृह संख्या : 36
उम्र : 29 लिंग : महिला
फोटो उपलब्ध
DELETED

S 350 NAX1553742
निर्वाचक का नाम : हरिओम यादव
पिता का नाम: रामबाबु यादव
गृह संख्या : 36
उम्र : 25 लिंग : पुरुष
फोटो उपलब्ध
DELETED

S 351 NAX0694158
निर्वाचक का नाम : राजाराम
पिता का नाम: खेताराम
गृह संख्या : 36 क
उम्र : 58 लिंग : पुरुष
फोटो उपलब्ध
DELETED

352 RJ/01/004/690440
निर्वाचक का नाम : मेहर सिंह
पिता का नाम: गुरदयाल
गृह संख्या : 39
उम्र : 59 लिंग : पुरुष
फोटो उपलब्ध

353 RJ/01/004/690625
निर्वाचक का नाम : कुलदीप कौर
पति का नाम: मेहर सिंह
गृह संख्या : 39
उम्र : 57 लिंग : महिला
फोटो उपलब्ध

354 RJ/01/004/690441
निर्वाचक का नाम : राम सिंह
पिता का नाम: कृपाल सिंह
गृह संख्या : 39
उम्र : 56 लिंग : पुरुष
फोटो उपलब्ध

355 RJ/01/004/690014
निर्वाचक का नाम : जगराज सिंह
पिता का नाम: गुरदयाल सिंह
गृह संख्या : 39
उम्र : 54 लिंग : पुरुष
फोटो उपलब्ध

356 KVS1960160
निर्वाचक का नाम : कुलविन्द्र कौर
पति का नाम: नानक सिंह
गृह संख्या : 39
उम्र : 53 लिंग : महिला
फोटो उपलब्ध

357 RJ/01/004/690351
निर्वाचक का नाम : नानक सिंह
पिता का नाम: गुरदयाल सिंह
गृह संख्या : 39
उम्र : 52 लिंग : पुरुष
फोटो उपलब्ध

358 NAX1369248
निर्वाचक का नाम : शारदा
पति का नाम: दलीप
गृह संख्या : 39
उम्र : 45 लिंग : महिला
फोटो उपलब्ध

359 NAX0948729
निर्वाचक का नाम : दलीप सिंह
पिता का नाम: कुशाल सिह
गृह संख्या : 39
उम्र : 44 लिंग : पुरुष
फोटो उपलब्ध

360 NAX0949891
निर्वाचक का नाम : प्रेम लता
पति का नाम: उम्मेद सिंह
गृह संख्या : 39
उम्र : 44 लिंग : महिला
फोटो उपलब्ध

361 NAX0948745
निर्वाचक का नाम : सन्तु सिह
पिता का नाम: कुशाल सिह
गृह संख्या : 39
उम्र : 42 लिंग : पुरुष
फोटो उपलब्ध

362 NAX0670562
निर्वाचक का नाम : राजवीर कौर
पति का नाम: महेर सिंह
गृह संख्या : 39
उम्र : 41 लिंग : महिला
फोटो उपलब्ध

363 NAX1371889
निर्वाचक का नाम : निशा भाटी
पिता का नाम: भंवर सिंह भाटी
गृह संख्या : 39
उम्र : 28 लिंग : महिला
फोटो उपलब्ध

364 NAX1373570
निर्वाचक का नाम : नरेंद्र सिंह भाटी
पिता का नाम: उम्मेद सिंह भाटी
गृह संख्या : 39
उम्र : 28 लिंग : पुरुष
फोटो उपलब्ध

365 NAX1826692
निर्वाचक का नाम : चंद्र
पिता का नाम: भंवर सिंह
गृह संख्या : 39
उम्र : 24 लिंग : पुरुष
फोटो उपलब्ध

366 NAX1826718
निर्वाचक का नाम : भवानी सिंह
पिता का नाम: उमेद सिंह
गृह संख्या : 39
उम्र : 24 लिंग : पुरुष
फोटो उपलब्ध

367 NAX2046308
निर्वाचक का नाम : करण सिंह
पिता का नाम: नानक सिंह
गृह संख्या : 39
उम्र : 22 लिंग : पुरुष
फोटो उपलब्ध

368 RJ/01/004/690011
निर्वाचक का नाम : महेन्द्र कौर
पति का नाम: कृपाल सिंह
गृह संख्या : 41
उम्र : 99 लिंग : महिला
फोटो उपलब्ध

369 KVS2028991
निर्वाचक का नाम : मनजीत सिंह
पिता का नाम: कृपाल सिंह
गृह संख्या : 41
उम्र : 43 लिंग : पुरुष
फोटो उपलब्ध

370 NAX0256680
निर्वाचक का नाम : करमजीत कौर
पति का नाम: राम सिंह
गृह संख्या : 41
उम्र : 40 लिंग : महिला
फोटो उपलब्ध

371 NAX0256699
निर्वाचक का नाम : बलजीत सिंह
पिता का नाम: कृपाल सिंह
गृह संख्या : 41
उम्र : 37 लिंग : पुरुष
फोटो उपलब्ध

372 NAX0949933
निर्वाचक का नाम : जसप्रीत कौर
पति का नाम: मनजीत सिंह
गृह संख्या : 41
उम्र : 32 लिंग : महिला
फोटो उपलब्ध

373 NAX0948455
निर्वाचक का नाम : दलजीत कौर
पिता का नाम: बलजीत सिंह
गृह संख्या : 41
उम्र : 31 लिंग : महिला
फोटो उपलब्ध

S 374 NAX1274265
निर्वाचक का नाम : राकेश कुमार
पिता का नाम: विशवेसर मण्डल
गृह संख्या : 43
उम्र : 27 लिंग : पुरुष
फोटो उपलब्ध
DELETED

S 375 NAX1819929
निर्वाचक का नाम : दिव्या चौधरी
पिता का नाम: रामअवतार
गृह संख्या : 43
उम्र : 26 लिंग : महिला
फोटो उपलब्ध
DELETED

S 376 NAX1819184
निर्वाचक का नाम : विनय चौधरी
पिता का नाम: रामअवतार
गृह संख्या : प्लॉट न 132/3
उम्र : 25 लिंग : पुरुष
फोटो उपलब्ध
DELETED

S 377 NAX1274273
निर्वाचक का नाम : ऊषा रानी
पति का नाम: जगसीर सिंह
गृह संख्या : 44
उम्र : 37 लिंग : महिला
फोटो उपलब्ध
DELETED

378 RJ/01/004/690281
निर्वाचक का नाम : प्रेम सिंह
पिता का नाम: सुर सिंह
गृह संख्या : 45
उम्र : 66 लिंग : पुरुष
फोटो उपलब्ध

379 RJ/01/004/690390
निर्वाचक का नाम : कमलेश
पति का नाम: प्रेम सिंह
गृह संख्या : 45
उम्र : 62 लिंग : महिला
फोटो उपलब्ध

380 KVS2037273
निर्वाचक का नाम : संदीप सिंह
पिता का नाम: प्रेमसिंह
गृह संख्या : 45
उम्र : 41 लिंग : पुरुष
फोटो उपलब्ध

381 KVS2037265
निर्वाचक का नाम : योगेन्द्रसिंह
पिता का नाम: प्रेमसिंह
गृह संख्या : 45
उम्र : 39 लिंग : पुरुष
फोटो उपलब्ध

382 RJ/01/004/690382
निर्वाचक का नाम : शम्मू सिंह
पिता का नाम: जसंवत सिंह
गृह संख्या : 46
उम्र : 64 लिंग : पुरुष
फोटो उपलब्ध

383 RJ/01/004/690391
निर्वाचक का नाम : लाड कवंर
पति का नाम: पृथ्वी सिंह
गृह संख्या : 46
उम्र : 62 लिंग : महिला
फोटो उपलब्ध

384 RJ/01/004/690392
निर्वाचक का नाम : बिमला कवंर
पति का नाम: शम्मू सिंह
गृह संख्या : 46
उम्र : 59 लिंग : महिला
फोटो उपलब्ध

385 RJ/01/004/690023
निर्वाचक का नाम : सुरजीत सिंह
पिता का नाम: जसवंत सिंह
गृह संख्या : 46
उम्र : 59 लिंग : पुरुष
फोटो उपलब्ध

386 NAX2073724
निर्वाचक का नाम : पृथ्वी सिंह
पिता का नाम: जसवंत सिंह
गृह संख्या : 46
उम्र : 59 लिंग : पुरुष
फोटो उपलब्ध

387 RJ/01/004/690309
निर्वाचक का नाम : मोहब्बत सिंह
पिता का नाम: जसवंत सिंह
गृह संख्या : 46
उम्र : 56 लिंग : पुरुष
फोटो उपलब्ध

388 KVS2040822
निर्वाचक का नाम : मनोज कवंर
पति का नाम: सुरजीत सिंह
गृह संख्या : 46
उम्र : 56 लिंग : महिला
फोटो उपलब्ध

389 RJ/01/004/690658
निर्वाचक का नाम : छगन कवंर
पति का नाम: मोहब्बत सिंह
गृह संख्या : 46
उम्र : 54 लिंग : महिला
फोटो उपलब्ध

390 NAX0356947
निर्वाचक का नाम : भूपेन्द्र सिंह
पिता का नाम: पृथ्वी सिंह
गृह संख्या : 46
उम्र : 35 लिंग : पुरुष
फोटो उपलब्ध

391 NAX1892553
निर्वाचक का नाम : मुकेश
पिता का नाम: सुरजीत सिंह
गृह संख्या : 46
उम्र : 27 लिंग : पुरुष
फोटो उपलब्ध

392 NAX1274299
निर्वाचक का नाम : देवेन्द्र सिंह
पिता का नाम: गुरलाब सिंह
गृह संख्या : 52
उम्र : 27 लिंग : पुरुष
फोटो उपलब्ध

S 393 NAX0694307
निर्वाचक का नाम : कुलवीर कौर
पति का नाम: कुलदीप सिंह
गृह संख्या : 53
उम्र : 38 लिंग : महिला
फोटो उपलब्ध
DELETED

394 NAX1861277
निर्वाचक का नाम : जशनदीप सिंह
पिता का नाम: मुखेन्द्र सिंह
गृह संख्या : 54
उम्र : 21 लिंग : पुरुष
फोटो उपलब्ध

S 395 NAX0948893
निर्वाचक का नाम : सुनील
पिता का नाम: ओमप्रकाश
गृह संख्या : 65
उम्र : 33 लिंग : पुरुष
फोटो उपलब्ध
DELETED

S 396 NAX1274315
निर्वाचक का नाम : प्रभु दयाल
पिता का नाम: केशरी सिंह
गृह संख्या : 66 क
उम्र : 54 लिंग : पुरुष
फोटो उपलब्ध
DELETED

S 397 NAX1274307
निर्वाचक का नाम : राजेंद्री देवी
पति का नाम: प्रभु दयाल
गृह संख्या : 66क
उम्र : 49 लिंग : महिला
फोटो उपलब्ध
DELETED

S 398 RJ/01/004/552186
निर्वाचक का नाम : सुनिल
पिता का नाम: राजपाल
गृह संख्या : 81/ए
उम्र : 56 लिंग : पुरुष
फोटो उपलब्ध
DELETED

S 399 NAX1625003
निर्वाचक का नाम : वैभव डूमरा
माता का नाम: प्रिया
गृह संख्या : 81 ए
उम्र : 25 लिंग : पुरुष
फोटो उपलब्ध
DELETED

S 400 NAX0355056
निर्वाचक का नाम : प्रिया
पति का नाम: सुनील
गृह संख्या : 81/ए
उम्र : 44 लिंग : महिला
फोटो उपलब्ध
DELETED

401 KVS2041044
निर्वाचक का नाम : सर्वजीत
पति का नाम: गुरमेल सिंह
गृह संख्या : 92
उम्र : 47 लिंग : महिला
फोटो उपलब्ध

S 402 NAX1624998
निर्वाचक का नाम : जसकरण सिंह
पिता का नाम: सुखविंदर सिंह
गृह संख्या : 99
उम्र : 24 लिंग : पुरुष
फोटो उपलब्ध
DELETED

S 403 NAX0784579
निर्वाचक का नाम : ज्योति
पति का नाम: लक्ष्मण कुमार
गृह संख्या : 176
उम्र : 31 लिंग : महिला
फोटो उपलब्ध
DELETED

S 404 NAX0949735
निर्वाचक का नाम : जसविन्द्र कौर
पिता का नाम: जसवन्त सिंह
गृह संख्या : 203
उम्र : 34 लिंग : महिला
फोटो उपलब्ध
DELETED

S 405 RJ/01/004/681472
निर्वाचक का नाम : जसवन्त सिंह
पिता का नाम: प्रीतम सिंह
गृह संख्या : 303
उम्र : 57 लिंग : पुरुष
फोटो उपलब्ध
DELETED

S 406 RJ/01/004/681471
निर्वाचक का नाम : सिला
पति का नाम: जसवन्त सिंह
गृह संख्या : 303
उम्र : 54 लिंग : महिला
फोटो उपलब्ध
DELETED

S 407 NAX0420653
निर्वाचक का नाम : संदीपसिंह
पिता का नाम: जसवंतसिंह
गृह संख्या : 303
उम्र : 33 लिंग : पुरुष
फोटो उपलब्ध
DELETED

S 408 NAX0680124
निर्वाचक का नाम : मदीना
पति का नाम: असलम खां
गृह संख्या : 435
उम्र : 39 लिंग : महिला
फोटो उपलब्ध
DELETED

S 409 NAX1567221
निर्वाचक का नाम : लतीफ़
पिता का नाम: हनीफ़ खान
गृह संख्या : 435
उम्र : 31 लिंग : पुरुष
फोटो उपलब्ध
DELETED

S 410 NAX0949156
निर्वाचक का नाम : जगदीश
पिता का नाम: सही राम
गृह संख्या : 476
उम्र : 59 लिंग : पुरुष
फोटो उपलब्ध
DELETED

S 411 NAX0949776
निर्वाचक का नाम : मायावती
पति का नाम: जगदीश
गृह संख्या : 476
उम्र : 57 लिंग : महिला
फोटो उपलब्ध
DELETED

S 412 NAX0949164
निर्वाचक का नाम : रामेश्वर
पिता का नाम: जगदीश
गृह संख्या : 476
उम्र : 35 लिंग : पुरुष
फोटो उपलब्ध
DELETED

S 413 NAX1976364
निर्वाचक का नाम : विनोद कुमार
पिता का नाम: जगदीश
गृह संख्या : 476
उम्र : 33 लिंग : पुरुष
फोटो उपलब्ध
DELETED

S 414 NAX0421750
निर्वाचक का नाम : घनश्यामकुमार
पिता का नाम: नारायणदास
गृह संख्या : 476
उम्र : 32 लिंग : पुरुष
फोटो उपलब्ध
DELETED

S 415 NAX1398478
निर्वाचक का नाम : ज्योति कुमारी
पति का नाम: घनश्याम कुमार
गृह संख्या : 476
उम्र : 27 लिंग : महिला
फोटो उपलब्ध
DELETED

416 XKP0940239
निर्वाचक का नाम : कौशल्या
पति का नाम: दीपक सुथार
गृह संख्या : चक 2 एस एन एम
उम्र : 31 लिंग : महिला
फोटो उपलब्ध

417 NAX0965335
निर्वाचक का नाम : दीपक सुथार
पिता का नाम: हेत राम सुथार
गृह संख्या : चक 2 एस एन एम
उम्र : 31 लिंग : पुरुष
फोटो उपलब्ध

418 NAX1719459
निर्वाचक का नाम : अब्दुल शहबाज
पिता का नाम: अब्दुल वहाव
गृह संख्या : चक 18 एच एम एच
उम्र : 27 लिंग : पुरुष
फोटो उपलब्ध

419 NAX1617737
निर्वाचक का नाम : प्रिंस पाल
पिता का नाम: नवरत्न सिंह पाल
गृह संख्या : चक 18 एच एम एच
उम्र : 26 लिंग : पुरुष
फोटो उपलब्ध

420 NAX1852201
निर्वाचक का नाम : प्रवीण पाल
पिता का नाम: नवरत्न सिंह पाल
गृह संख्या : चक 18 एच एम एच
उम्र : 25 लिंग : पुरुष
फोटो उपलब्ध

S 421 NAX1825306
निर्वाचक का नाम : शाहीद मो
अन्य: हनीफ़ मो
गृह संख्या : दूधवाली कॉलोनी
उम्र : 36 लिंग : पुरुष
फोटो उपलब्ध
DELETED

S 422 NAX1825298
निर्वाचक का नाम : हनीफ़ मोहम्मद
अन्य: गनी खान
गृह संख्या : फतेहगढ़ रोड
उम्र : 59 लिंग : पुरुष
फोटो उपलब्ध
DELETED

423 NAX2233963
निर्वाचक का नाम : सुखमंदर सिंह
पिता का नाम: कुलदीप सिंह
गृह संख्या : हाऊस नं. 12, वार्ड नं. 23
उम्र : 19 लिंग : पुरुष
फोटो उपलब्ध

S 424 KVS2142669
निर्वाचक का नाम : धीरेन्द्र सिंह
पिता का नाम: शार्दुल सिंह
गृह संख्या : खेतल निवास म नं 86
उम्र : 44 लिंग : पुरुष
फोटो उपलब्ध
DELETED

S 425 NAX1719160
निर्वाचक का नाम : अंशिका झुंझरा
पिता का नाम: सुनील झुंझरा
गृह संख्या : श्री नगर की रोड 2 एसएनएम
उम्र : 22 लिंग : महिला
फोटो उपलब्ध
DELETED

S 426 NAX1921691
निर्वाचक का नाम : संजना शर्मा
पति का नाम: रजत
गृह संख्या : वार्ड 28, 18 एच एम एच
उम्र : 29 लिंग : महिला
फोटो उपलब्ध
DELETED

427 NAX1962679
निर्वाचक का नाम : पूजा
पिता का नाम: मदन लाल
गृह संख्या : वार्ड नं 8
उम्र : 24 लिंग : महिला
फोटो उपलब्ध

428 NAX1959410
निर्वाचक का नाम : अमन
पिता का नाम: मदन लाल
गृह संख्या : वार्ड नं 8
उम्र : 23 लिंग : पुरुष
फोटो उपलब्ध

429 NAX1962463
निर्वाचक का नाम : अंकुश
पिता का नाम: महावीर
गृह संख्या : वार्ड नं 8
उम्र : 21 लिंग : पुरुष
फोटो उपलब्ध

430 NAX0694430
निर्वाचक का नाम : नत्थू दास
पिता का नाम: बजनदास
गृह संख्या : वार्ड नं. 8,चक 2एसएनएम,
उम्र : 51 लिंग : पुरुष
फोटो उपलब्ध

431 NAX0694448
निर्वाचक का नाम : वीणा देवी
पति का नाम: नत्थूदास
गृह संख्या : वार्ड नं. 8,चक 2एसएनएम
उम्र : 49 लिंग : महिला
फोटो उपलब्ध

432 NAX2231801
निर्वाचक का नाम : ज्ञान भारती
पिता का नाम: नत्थू दास
गृह संख्या : वार्ड नं. 8,श्री नगर
उम्र : 19 लिंग : महिला
फोटो उपलब्ध

433 NAX1939966
निर्वाचक का नाम : रुही बिश्नोई
पिता का नाम: अनुज बिश्नोई
गृह संख्या : वार्ड नं 9
उम्र : 21 लिंग : महिला
फोटो उपलब्ध

434 NAX1963693
निर्वाचक का नाम : करणवीर सिंह
पिता का नाम: सतवीर सिंह
गृह संख्या : वार्ड नं 9
उम्र : 20 लिंग : पुरुष
फोटो उपलब्ध

S 435 NAX1825959
निर्वाचक का नाम : कविता देवी
पति का नाम: रणजीत
गृह संख्या : वार्ड नं 23
उम्र : 32 लिंग : महिला
फोटो उपलब्ध
DELETED

S 436 NAX1825447
निर्वाचक का नाम : समीम बानो
अन्य: हनीफ़ मोहम्मद
गृह संख्या : वार्ड नं 28
उम्र : 51 लिंग : महिला
फोटो उपलब्ध
DELETED

S 437 NAX1825603
निर्वाचक का नाम : आरिफ
अन्य: हनीफ़ मोहम्मद
गृह संख्या : वार्ड नं 28
उम्र : 31 लिंग : पुरुष
फोटो उपलब्ध
DELETED

S 438 NAX2128585
निर्वाचक का नाम : अनिल कुमार
पिता का नाम: राज कुमार
गृह संख्या : वार्ड नं 28
उम्र : 22 लिंग : पुरुष
फोटो उपलब्ध
DELETED

S 439 NAX2255966
निर्वाचक का नाम : अनिता
पति का नाम: अनिल कुमार
गृह संख्या : वार्ड नं 28
उम्र : 18 लिंग : महिला
फोटो उपलब्ध
DELETED

S 440 NAX2261428
निर्वाचक का नाम : उर्मिला देवी
पति का नाम: राकेश सर्दा
गृह संख्या : वार्ड नं 35
उम्र : 41 लिंग : महिला
फोटो उपलब्ध
DELETED

441 RJ/01/004/690193
निर्वाचक का नाम : सुखराम
पिता का नाम: वीरू
गृह संख्या : 1
उम्र : 69 लिंग : पुरुष
फोटो उपलब्ध

442 RJ/01/004/690194
निर्वाचक का नाम : मीरा
पति का नाम: सुखराम
गृह संख्या : 1
उम्र : 64 लिंग : महिला
फोटो उपलब्ध

443 NAX0965491
निर्वाचक का नाम : संदीप कौर
पति का नाम: कृष्ण कुमार
गृह संख्या : 1
उम्र : 33 लिंग : महिला
फोटो उपलब्ध

444 NAX0965483
निर्वाचक का नाम : कृष्ण कुमार
पिता का नाम: सुखराम
गृह संख्या : 1
उम्र : 30 लिंग : पुरुष
फोटो उपलब्ध

445 NAX1273994
निर्वाचक का नाम : गोविन्द
पिता का नाम: सुख राम
गृह संख्या : 1
उम्र : 29 लिंग : पुरुष
फोटो उपलब्ध

446 NAX1604784
निर्वाचक का नाम : चांदा बाई
पति का नाम: गोविंद
गृह संख्या : 1
उम्र : 28 लिंग : महिला
फोटो उपलब्ध

447 NAX1976950
निर्वाचक का नाम : लक्ष्मी बाई
पति का नाम: शंकर लाल
गृह संख्या : 1
उम्र : 25 लिंग : महिला
फोटो उपलब्ध

448 NAX1604370
निर्वाचक का नाम : भगवान दास
पिता का नाम: सुख राम
गृह संख्या : 1
उम्र : 25 लिंग : पुरुष
फोटो उपलब्ध

449 NAX0694174
निर्वाचक का नाम : सन्तोख सिंह
पिता का नाम: गुरचरन सिंह
गृह संख्या : 2
उम्र : 62 लिंग : पुरुष
फोटो उपलब्ध

450 RJ/01/004/690175
निर्वाचक का नाम : बचन कौर
पति का नाम: संतोख
गृह संख्या : 2
उम्र : 59 लिंग : महिला
फोटो उपलब्ध

451 KVS2038164
निर्वाचक का नाम : मनजीतकौर
पति का नाम: गुरदीपसिंह
गृह संख्या : 2
उम्र : 43 लिंग : महिला
फोटो उपलब्ध

452 NAX0694182
निर्वाचक का नाम : हरमीत सिंह
पिता का नाम: सन्तोख सिंह
गृह संख्या : 2
उम्र : 35 लिंग : पुरुष
फोटो उपलब्ध

453 NAX0694190
निर्वाचक का नाम : रजनी
पति का नाम: हरमीत सिंह
गृह संख्या : 2
उम्र : 31 लिंग : महिला
फोटो उपलब्ध

454 NAX1976927
निर्वाचक का नाम : सिमरन कौर
पिता का नाम: गुरदीप सिंह
गृह संख्या : 2
उम्र : 21 लिंग : महिला
फोटो उपलब्ध

455 RJ/01/004/690271
निर्वाचक का नाम : मोहनी
पति का नाम: मुखराम
गृह संख्या : 3
उम्र : 79 लिंग : महिला
फोटो उपलब्ध

456 RJ/01/004/690287
निर्वाचक का नाम : महावीर
पिता का नाम: खेमदास
गृह संख्या : 3
उम्र : 64 लिंग : पुरुष
फोटो उपलब्ध

457 RJ/01/004/690039
निर्वाचक का नाम : चिमन लाल
पिता का नाम: खेमदास
गृह संख्या : 3
उम्र : 59 लिंग : पुरुष
फोटो उपलब्ध

458 RJ/01/004/690286
निर्वाचक का नाम : मोहनी
पति का नाम: चिमन लाल
गृह संख्या : 3
उम्र : 55 लिंग : महिला
फोटो उपलब्ध

459 RJ/01/004/690515
निर्वाचक का नाम : राम प्रताप
पिता का नाम: खेमदास
गृह संख्या : 3
उम्र : 53 लिंग : पुरुष
फोटो उपलब्ध

460 NAX1895903
निर्वाचक का नाम : शारदा
पति का नाम: रामप्रताप
गृह संख्या : 3
उम्र : 45 लिंग : महिला
फोटो उपलब्ध

461 NAX0788539
निर्वाचक का नाम : गुरदीप सिंह
पिता का नाम: सन्तोख सिंह
गृह संख्या : 3
उम्र : 44 लिंग : पुरुष
फोटो उपलब्ध

462 NAX0111880
निर्वाचक का नाम : भूपेन्द्र
पिता का नाम: मुखराम
गृह संख्या : 3
उम्र : 43 लिंग : पुरुष
फोटो उपलब्ध

463 NAX0111872
निर्वाचक का नाम : सुमन देवी
पति का नाम: भूपेन्द्र कुमार
गृह संख्या : 3
उम्र : 40 लिंग : महिला
फोटो उपलब्ध

464 NAX0485441
निर्वाचक का नाम : रमेश कुमार
पिता का नाम: महावीर प्रसाद
गृह संख्या : 3
उम्र : 35 लिंग : पुरुष
फोटो उपलब्ध

465 NAX0694208
निर्वाचक का नाम : सुरेन्द्र
पिता का नाम: चिमन लाल
गृह संख्या : 3
उम्र : 33 लिंग : पुरुष
फोटो उपलब्ध

466 NAX0965475
निर्वाचक का नाम : मांगी लाल
पिता का नाम: महावीर
गृह संख्या : 3
उम्र : 30 लिंग : पुरुष
फोटो उपलब्ध

467 NAX1888940
निर्वाचक का नाम : महेंद्र सिंह
पिता का नाम: रामप्रताप
गृह संख्या : 3
उम्र : 26 लिंग : पुरुष
फोटो उपलब्ध

468 NAX1888924
निर्वाचक का नाम : राकेश
पिता का नाम: राम प्रताप
गृह संख्या : 3
उम्र : 25 लिंग : पुरुष
फोटो उपलब्ध

469 RJ/01/004/690255
निर्वाचक का नाम : गेन कौर
पति का नाम: अजमेर सिंह
गृह संख्या : 5
उम्र : 60 लिंग : महिला
फोटो उपलब्ध

470 NAX1969021
निर्वाचक का नाम : करनैल सिंह
पिता का नाम: नायब सिंह
गृह संख्या : 5
उम्र : 53 लिंग : पुरुष
फोटो उपलब्ध

471 NAX1831478
निर्वाचक का नाम : परमजीत कौर
पति का नाम: राजेंद्र सिंह
गृह संख्या : 12
उम्र : 61 लिंग : महिला
फोटो उपलब्ध

472 NAX2163707
निर्वाचक का नाम : हरविंदर सिंह
पिता का नाम: दलीप सिंह
गृह संख्या : 13
उम्र : 61 लिंग : पुरुष
फोटो उपलब्ध

473 RJ/01/004/690263
निर्वाचक का नाम : इन्द्र सिंह
पिता का नाम: दलीप सिंह
गृह संख्या : 13
उम्र : 59 लिंग : पुरुष
फोटो उपलब्ध

474 RJ/01/004/690257
निर्वाचक का नाम : बलविन्द्र कौर
पति का नाम: इन्द्र सिंह
गृह संख्या : 13
उम्र : 56 लिंग : महिला
फोटो उपलब्ध

475 NAX2163699
निर्वाचक का नाम : जसवीर कौर
पति का नाम: हरविंदर सिंह
गृह संख्या : 13
उम्र : 55 लिंग : महिला
फोटो उपलब्ध

476 NAX0784629
निर्वाचक का नाम : हरप्रीत सिह
पिता का नाम: हरविन्द्र सिह
गृह संख्या : 13
उम्र : 32 लिंग : पुरुष
फोटो उपलब्ध

477 NAX1274406
निर्वाचक का नाम : हरप्रीत कौर
पति का नाम: मनप्रीत सिंह
गृह संख्या : 13
उम्र : 31 लिंग : महिला
फोटो उपलब्ध

478 NAX0784678
निर्वाचक का नाम : मनप्रीत सिंह
पिता का नाम: इंद्र सिंह
गृह संख्या : 13
उम्र : 31 लिंग : पुरुष
फोटो उपलब्ध

479 NAX0965657
निर्वाचक का नाम : शमशेर सिंह
पिता का नाम: इन्द्रसिंह
गृह संख्या : 13
उम्र : 29 लिंग : पुरुष
फोटो उपलब्ध

480 RJ/01/004/690259
निर्वाचक का नाम : निशान सिंह
पिता का नाम: दलीप सिंह
गृह संख्या : 14
उम्र : 62 लिंग : पुरुष
फोटो उपलब्ध

481 RJ/01/004/690262
निर्वाचक का नाम : भूपेन्द्र कौर
पति का नाम: निशान सिंह
गृह संख्या : 14
उम्र : 59 लिंग : महिला
फोटो उपलब्ध

482 NAX1951425
निर्वाचक का नाम : संदीप कौर
पति का नाम: गुरजंट सिंह
गृह संख्या : 14
उम्र : 32 लिंग : महिला
फोटो उपलब्ध

483 NAX0948315
निर्वाचक का नाम : गुरजन्ट सिंह
पिता का नाम: निशान सिंह
गृह संख्या : 14
उम्र : 31 लिंग : पुरुष
फोटो उपलब्ध

484 NAX0948307
निर्वाचक का नाम : सर्वजीत सिंह
पिता का नाम: निशान सिंह
गृह संख्या : 14
उम्र : 30 लिंग : पुरुष
फोटो उपलब्ध

485 KVS2029684
निर्वाचक का नाम : गुरमीत सिंह
पिता का नाम: दलीप सिंह
गृह संख्या : 15
उम्र : 69 लिंग : पुरुष
फोटो उपलब्ध

486 KVS2029676
निर्वाचक का नाम : मलकीत कौर
पति का नाम: गुरमीत सिंह
गृह संख्या : 15
उम्र : 66 लिंग : महिला
फोटो उपलब्ध

487 NAX0949446
निर्वाचक का नाम : राजवीर कौर
पति का नाम: जितेन्द्र सिह
गृह संख्या : 15
उम्र : 37 लिंग : महिला
फोटो उपलब्ध

488 NAX0367771
निर्वाचक का नाम : जितेन्द्र सिंह
पिता का नाम: गुरमीत सिंह
गृह संख्या : 15
उम्र : 36 लिंग : पुरुष
फोटो उपलब्ध

489 RJ/01/004/690248
निर्वाचक का नाम : गुजर
पति का नाम: दर्शन सिंह
गृह संख्या : 16
उम्र : 84 लिंग : महिला
फोटो उपलब्ध

490 RJ/01/004/690249
निर्वाचक का नाम : सरजीत कौर
पति का नाम: ईशर सिंह
गृह संख्या : 16
उम्र : 79 लिंग : महिला
फोटो उपलब्ध

491 NAX0949149
निर्वाचक का नाम : गुरदेव सिह
पिता का नाम: दर्शन सिंह
गृह संख्या : 16
उम्र : 48 लिंग : पुरुष
फोटो उपलब्ध

492 NAX0949784
निर्वाचक का नाम : बंसो
पति का नाम: गुरदेव सिंह
गृह संख्या : 16
उम्र : 45 लिंग : महिला
फोटो उपलब्ध

493 KVS2035848
निर्वाचक का नाम : कृष्ण
पिता का नाम: ईसर सिंह
गृह संख्या : 16
उम्र : 44 लिंग : पुरुष
फोटो उपलब्ध

494 NAX0159608
निर्वाचक का नाम : मनकीत कौर
पति का नाम: कृष्ण
गृह संख्या : 16
उम्र : 42 लिंग : महिला
फोटो उपलब्ध

495 KVS2035822
निर्वाचक का नाम : सुखदेवसिंह
पिता का नाम: इसरसिंह
गृह संख्या : 16
उम्र : 42 लिंग : पुरुष
फोटो उपलब्ध

496 KVS2035830
निर्वाचक का नाम : विशाखासिंह
पिता का नाम: ईसरसिंह
गृह संख्या : 16
उम्र : 40 लिंग : पुरुष
फोटो उपलब्ध

497 NAX0485458
निर्वाचक का नाम : परमजीत कौर
पति का नाम: सुखदेव सिंह
गृह संख्या : 16
उम्र : 33 लिंग : महिला
फोटो उपलब्ध

498 NAX0464917
निर्वाचक का नाम : नक्षत्र सिंह
पिता का नाम: दर्शन सिंह
गृह संख्या : 16
उम्र : 32 लिंग : पुरुष
फोटो उपलब्ध

499 NAX0464925
निर्वाचक का नाम : शान्ती देवी
पति का नाम: नक्षत्र सिंह
गृह संख्या : 16
उम्र : 31 लिंग : महिला
फोटो उपलब्ध

500 NAX0464941
निर्वाचक का नाम : बलवीरो कोर
पति का नाम: मंगल सिंह
गृह संख्या : 16
उम्र : 31 लिंग : महिला
फोटो उपलब्ध

501 NAX0965582
निर्वाचक का नाम : रीमा कौर
पति का नाम: विशाखा सिंह
गृह संख्या : 16
उम्र : 31 लिंग : महिला
फोटो उपलब्ध

502 NAX0464933
निर्वाचक का नाम : मंगल सिंह
पिता का नाम: दर्शन सिंह
गृह संख्या : 16
उम्र : 31 लिंग : पुरुष
फोटो उपलब्ध

503 NAX1885284
निर्वाचक का नाम : शिमला कौर
पिता का नाम: गुरदेव सिंह
गृह संख्या : 16
उम्र : 22 लिंग : महिला
फोटो उपलब्ध

Q 504 NAX1885904
निर्वाचक का नाम : मनप्रीत कौर
माता का नाम: मलकीत कौर
गृह संख्या : 16
उम्र : 22 लिंग : महिला
DELETED
फोटो उपलब्ध

505 NAX1974385
निर्वाचक का नाम : मनप्रीत कौर
पिता का नाम: कृष्ण सिंह
गृह संख्या : 16
उम्र : 22 लिंग : महिला
फोटो उपलब्ध

506 NAX1885268
निर्वाचक का नाम : अमनदीप
पिता का नाम: गुरदेव सिंह
गृह संख्या : 16
उम्र : 21 लिंग : महिला
फोटो उपलब्ध

507 NAX0159616
निर्वाचक का नाम : दलीप सिंह
पिता का नाम: जीवन सिंह
गृह संख्या : 18
उम्र : 65 लिंग : पुरुष
फोटो उपलब्ध

508 RJ/01/004/690301
निर्वाचक का नाम : निरंजन
पिता का नाम: दलीप सिंह
गृह संख्या : 18
उम्र : 58 लिंग : पुरुष
फोटो उपलब्ध

509 RJ/01/004/690244
निर्वाचक का नाम : कृष्ण
पिता का नाम: दलीप सिंह
गृह संख्या : 18
उम्र : 52 लिंग : पुरुष
फोटो उपलब्ध

510 NAX0948661
निर्वाचक का नाम : इकबाल सिंह
पिता का नाम: दिलिप सिंह
गृह संख्या : 18
उम्र : 43 लिंग : पुरुष
फोटो उपलब्ध

511 NAX0694299
निर्वाचक का नाम : जग्गा सिंह
पिता का नाम: दलीप सिंह
गृह संख्या : 18
उम्र : 41 लिंग : पुरुष
फोटो उपलब्ध

512 NAX0948505
निर्वाचक का नाम : परमजीत कौर
पति का नाम: इकबाल सिंह
गृह संख्या : 18
उम्र : 31 लिंग : महिला
फोटो उपलब्ध

513 NAX1553825
निर्वाचक का नाम : अमरजीत सिंह
पिता का नाम: निरंजन सिंह
गृह संख्या : 18
उम्र : 28 लिंग : पुरुष
फोटो उपलब्ध

514 NAX1974450
निर्वाचक का नाम : दीदार सिंह
पिता का नाम: निरंजन सिंह
गृह संख्या : 18
उम्र : 25 लिंग : पुरुष
फोटो उपलब्ध

515 RJ/01/004/690236
निर्वाचक का नाम : जगीरो
पति का नाम: ध्यान सिंह
गृह संख्या : 19
उम्र : 76 लिंग : महिला
फोटो उपलब्ध

516 RJ/01/004/690237
निर्वाचक का नाम : परमजीत कौर
पति का नाम: रामप्रकाश
गृह संख्या : 19
उम्र : 56 लिंग : महिला
फोटो उपलब्ध

517 RJ/01/004/690227
निर्वाचक का नाम : ओंमप्रकाश
पिता का नाम: ध्यान सिंह
गृह संख्या : 19
उम्र : 56 लिंग : पुरुष
फोटो उपलब्ध

518 NAX1970359
निर्वाचक का नाम : रामप्रताप
पिता का नाम: ध्यान सिंह
गृह संख्या : 19
उम्र : 54 लिंग : पुरुष
फोटो उपलब्ध

519 RJ/01/004/690235
निर्वाचक का नाम : कृष्णा
पति का नाम: ओम प्रकाश
गृह संख्या : 19
उम्र : 54 लिंग : महिला
फोटो उपलब्ध

520 RJ/01/004/690238
निर्वाचक का नाम : हरभजन सिंह
पिता का नाम: ध्यान सिंह
गृह संख्या : 19
उम्र : 52 लिंग : पुरुष
फोटो उपलब्ध

521 NAX0965343
निर्वाचक का नाम : गुरदीप कौर
पति का नाम: रामप्रताप
गृह संख्या : 19
उम्र : 43 लिंग : महिला
फोटो उपलब्ध

522 KVS2038271
निर्वाचक का नाम : मलकीतकौर
पति का नाम: हरभजनसिंह
गृह संख्या : 19
उम्र : 43 लिंग : महिला
फोटो उपलब्ध

523 NAX0694281
निर्वाचक का नाम : हरनाम सिंह
पिता का नाम: रामप्रकाश
गृह संख्या : 19
उम्र : 34 लिंग : पुरुष
फोटो उपलब्ध

524 NAX0694240
निर्वाचक का नाम : प्रभुदयाल
पिता का नाम: ओमप्रकाश
गृह संख्या : 19
उम्र : 33 लिंग : पुरुष
फोटो उपलब्ध

525 NAX1901297
निर्वाचक का नाम : जमना बाई
पति का नाम: प्रभुदयाल
गृह संख्या : 19
उम्र : 28 लिंग : महिला
फोटो उपलब्ध

526 NAX1470871
निर्वाचक का नाम : वीरपाल कौर
पति का नाम: हरनाम सिंह
गृह संख्या : 19
उम्र : 27 लिंग : महिला
फोटो उपलब्ध

527 NAX1901248
निर्वाचक का नाम : ममता
पिता का नाम: ओम प्रकाश
गृह संख्या : 19
उम्र : 23 लिंग : महिला
फोटो उपलब्ध

528 NAX1901263
निर्वाचक का नाम : वकील
पिता का नाम: हरभजन सिंह
गृह संख्या : 19
उम्र : 21 लिंग : पुरुष
फोटो उपलब्ध

529 RJ/01/004/690487
निर्वाचक का नाम : जोगेंदर सिंह
पिता का नाम: नानक सिंह
गृह संख्या : 22
उम्र : 84 लिंग : पुरुष
फोटो उपलब्ध

530 RJ/01/004/690187
निर्वाचक का नाम : राज कौर
पति का नाम: जोंगेंद्र सिंह
गृह संख्या : 22
उम्र : 82 लिंग : महिला
फोटो उपलब्ध

531 RJ/01/004/690621
निर्वाचक का नाम : चन्दसिंह
पिता का नाम: मोदनसिंह
गृह संख्या : 22
उम्र : 81 लिंग : पुरुष
फोटो उपलब्ध

532 RJ/01/004/690004
निर्वाचक का नाम : मोहन सिंह
पिता का नाम: नानक सिंह
गृह संख्या : 22
उम्र : 72 लिंग : पुरुष
फोटो उपलब्ध

533 NAX0014951
निर्वाचक का नाम : गुरदेव कौर
पति का नाम: तारा सिंह
गृह संख्या : 22
उम्र : 72 लिंग : महिला
फोटो उपलब्ध

534 RJ/01/004/690003
निर्वाचक का नाम : मुखत्यारो
पति का नाम: मोहन सिंह
गृह संख्या : 22
उम्र : 68 लिंग : महिला
फोटो उपलब्ध

535 NAX0965368
निर्वाचक का नाम : हरबंश कौर
पति का नाम: बलदेव सिंह
गृह संख्या : 22
उम्र : 68 लिंग : महिला
फोटो उपलब्ध

536 RJ/01/004/690243
निर्वाचक का नाम : बूटासिंह
पिता का नाम: अनोखासिंह
गृह संख्या : 22
उम्र : 66 लिंग : पुरुष
फोटो उपलब्ध

537 RJ/01/004/690245
निर्वाचक का नाम : सरजीतकौर
पति का नाम: बूटासिंह
गृह संख्या : 22
उम्र : 64 लिंग : महिला
फोटो उपलब्ध

538 KVS2038362
निर्वाचक का नाम : बुधसिंह
पिता का नाम: अनोखासिंह
गृह संख्या : 22
उम्र : 56 लिंग : पुरुष
फोटो उपलब्ध

539 KVS2038883
निर्वाचक का नाम : हरनामसिंह
पिता का नाम: सेवाराम
गृह संख्या : 22
उम्र : 56 लिंग : पुरुष
फोटो उपलब्ध

540 RJ/01/004/690530
निर्वाचक का नाम : सरजीत सिंह
पिता का नाम: जोंगेंद्र सिंह
गृह संख्या : 22
उम्र : 53 लिंग : पुरुष
फोटो उपलब्ध

541 KVS2038313
निर्वाचक का नाम : तेजकौर
पति का नाम: बुधसिंह
गृह संख्या : 22
उम्र : 51 लिंग : महिला
फोटो उपलब्ध

542 NAX0014944
निर्वाचक का नाम : कुलविन्द्र कौर
पति का नाम: राजेन्द्र सिंह
गृह संख्या : 22
उम्र : 51 लिंग : महिला
फोटो उपलब्ध

543 KVS2038842
निर्वाचक का नाम : नागवति
पति का नाम: हरनामसिंह
गृह संख्या : 22
उम्र : 51 लिंग : महिला
फोटो उपलब्ध

544 NAX0014936
निर्वाचक का नाम : गुरजीत कौर
पति का नाम: गुरलाल सिंह
गृह संख्या : 22
उम्र : 46 लिंग : महिला
फोटो उपलब्ध

545 KVS2038875
निर्वाचक का नाम : छिन्द्रकौर
पति का नाम: श्रवणसिंह
गृह संख्या : 22
उम्र : 46 लिंग : महिला
फोटो उपलब्ध

546 NAX0965376
निर्वाचक का नाम : निर्मलजीत सिंह
पिता का नाम: बलदेव सिंह
गृह संख्या : 22
उम्र : 45 लिंग : पुरुष
फोटो उपलब्ध

547 KVS2038081
निर्वाचक का नाम : हरनामसिंह
पिता का नाम: जोगेन्द्रसिंह
गृह संख्या : 22
उम्र : 42 लिंग : पुरुष
फोटो उपलब्ध

548 NAX0965392
निर्वाचक का नाम : गुरप्रीत सिंह
पिता का नाम: बलदेव सिंह
गृह संख्या : 22
उम्र : 42 लिंग : पुरुष
फोटो उपलब्ध

549 NAX0256403
निर्वाचक का नाम : हरविन्द्र कोर
पति का नाम: हरनाम सिंह
गृह संख्या : 22
उम्र : 39 लिंग : महिला
फोटो उपलब्ध

550 NAX1553775
निर्वाचक का नाम : कर्मजीत कौर
पति का नाम: बुद्धराम
गृह संख्या : 22
उम्र : 38 लिंग : महिला
फोटो उपलब्ध

551 NAX1553783
निर्वाचक का नाम : बुद्धराम
पिता का नाम: नंदसिंह
गृह संख्या : 22
उम्र : 38 लिंग : पुरुष
फोटो उपलब्ध

552 NAX0965400
निर्वाचक का नाम : गुरविन्द्र कौर
पति का नाम: गुरप्रीत सिंह
गृह संख्या : 22
उम्र : 38 लिंग : महिला
फोटो उपलब्ध

553 NAX0421719
निर्वाचक का नाम : जगजीत
पिता का नाम: चन्द्रसिंह
गृह संख्या : 22
उम्र : 37 लिंग : पुरुष
फोटो उपलब्ध

554 NAX0421891
निर्वाचक का नाम : धर्मेन्द्रसिंह
पिता का नाम: बूटा सिंह
गृह संख्या : 22
उम्र : 36 लिंग : पुरुष
फोटो उपलब्ध

555 NAX0421727
निर्वाचक का नाम : वीरपालकौर
पति का नाम: जगजीत
गृह संख्या : 22
उम्र : 36 लिंग : महिला
फोटो उपलब्ध

556 NAX1274430
निर्वाचक का नाम : वीरपाल कौर
पिता का नाम: बुटा सिंह
गृह संख्या : 22
उम्र : 35 लिंग : महिला
फोटो उपलब्ध

557 NAX1553841
निर्वाचक का नाम : गुरमीत कौर
पिता का नाम: मोहन सिंह
गृह संख्या : 22
उम्र : 33 लिंग : महिला
फोटो उपलब्ध

558 NAX0464842
निर्वाचक का नाम : अमरजीत सिंह
पिता का नाम: बुध सिंह
गृह संख्या : 22
उम्र : 33 लिंग : पुरुष
फोटो उपलब्ध

559 NAX0965384
निर्वाचक का नाम : कुलदीप कौर
पति का नाम: निर्मलजीत सिंह
गृह संख्या : 22
उम्र : 33 लिंग : महिला
फोटो उपलब्ध

560 NAX0464875
निर्वाचक का नाम : अजमेर कौर
पति का नाम: सुरजीत सिंह
गृह संख्या : 22
उम्र : 32 लिंग : महिला
फोटो उपलब्ध

561 NAX0948471
निर्वाचक का नाम : अमर सिंह
पिता का नाम: मोहन सिंह
गृह संख्या : 22
उम्र : 31 लिंग : पुरुष
फोटो उपलब्ध

562 NAX0948562
निर्वाचक का नाम : सरजीत कौर
पति का नाम: धर्मेन्द्र सिंह
गृह संख्या : 22
उम्र : 31 लिंग : महिला
फोटो उपलब्ध

563 NAX1274075
निर्वाचक का नाम : जगजीत सिंह
पिता का नाम: बुध सिंह
गृह संख्या : 22
उम्र : 30 लिंग : पुरुष
फोटो उपलब्ध

564 NAX1901321
निर्वाचक का नाम : संदीप कौर
पति का नाम: अमर सिंह
गृह संख्या : 22
उम्र : 27 लिंग : महिला
फोटो उपलब्ध

565 NAX1974435
निर्वाचक का नाम : हरबन्स सिंह
पिता का नाम: हरनाम सिंह
गृह संख्या : 22
उम्र : 21 लिंग : पुरुष
फोटो उपलब्ध

566 NAX1901222
निर्वाचक का नाम : रामपाल
पिता का नाम: श्रवण सिंह
गृह संख्या : 22
उम्र : 21 लिंग : पुरुष
फोटो उपलब्ध

567 NAX1964030
निर्वाचक का नाम : गुरमीत कौर
पति का नाम: सुखराम
गृह संख्या : 23
उम्र : 61 लिंग : महिला
फोटो उपलब्ध

568 RJ/01/004/690184
निर्वाचक का नाम : सुखराम
पिता का नाम: बिशनपुरी
गृह संख्या : 23
उम्र : 58 लिंग : पुरुष
फोटो उपलब्ध

569 NAX0421495
निर्वाचक का नाम : भाग वंती
पिता का नाम: सुखराम
गृह संख्या : 23
उम्र : 39 लिंग : महिला
फोटो उपलब्ध

570 NAX0421586
निर्वाचक का नाम : वीरपाल कौर
पति का नाम: रामलाल
गृह संख्या : 23
उम्र : 33 लिंग : महिला
फोटो उपलब्ध

571 NAX0694232
निर्वाचक का नाम : माया देवी
पति का नाम: रामकुमार
गृह संख्या : 23
उम्र : 32 लिंग : महिला
फोटो उपलब्ध

572 NAX1553684
निर्वाचक का नाम : पंजाब कौर
पति का नाम: जगर सिंह
गृह संख्या : 24
उम्र : 79 लिंग : महिला
फोटो उपलब्ध

573 RJ/01/004/690374
निर्वाचक का नाम : सोहन सिंह
पिता का नाम: नानक राम
गृह संख्या : 24
उम्र : 67 लिंग : पुरुष
फोटो उपलब्ध

574 RJ/01/004/690373
निर्वाचक का नाम : सरजीत कौर
पति का नाम: सोहन
गृह संख्या : 24
उम्र : 64 लिंग : महिला
फोटो उपलब्ध

575 RJ/01/004/690468
निर्वाचक का नाम : गुरमुख सिंह
पिता का नाम: नानक सिंह
गृह संख्या : 24
उम्र : 61 लिंग : पुरुष
फोटो उपलब्ध

576 RJ/01/004/690190
निर्वाचक का नाम : सरजीत कौर
पति का नाम: गुरमुख सिंह
गृह संख्या : 24
उम्र : 59 लिंग : महिला
फोटो उपलब्ध

577 RJ/01/004/690188
निर्वाचक का नाम : अतर सिंह
पिता का नाम: नानक सिंह
गृह संख्या : 24
उम्र : 57 लिंग : पुरुष
फोटो उपलब्ध

578 RJ/01/004/690189
निर्वाचक का नाम : परमजीत कौर
पति का नाम: अतर सिंह
गृह संख्या : 24
उम्र : 56 लिंग : महिला
फोटो उपलब्ध

579 NAX0965590
निर्वाचक का नाम : अमर सिंह
पिता का नाम: जगर सिंह
गृह संख्या : 24
उम्र : 52 लिंग : पुरुष
फोटो उपलब्ध

580 NAX0965608
निर्वाचक का नाम : प्रकाश कौर
पति का नाम: अमर सिंह
गृह संख्या : 24
उम्र : 51 लिंग : महिला
फोटो उपलब्ध

581 NAX0159624
निर्वाचक का नाम : मुखत्यार कौर
पति का नाम: निरंजन सिंह
गृह संख्या : 24
उम्र : 44 लिंग : महिला
फोटो उपलब्ध

582 KVS2038933
निर्वाचक का नाम : लालसिंह
पिता का नाम: सोहनसिंह
गृह संख्या : 24
उम्र : 42 लिंग : पुरुष
फोटो उपलब्ध

583 KVS2038693
निर्वाचक का नाम : जवाहर लाल
पिता का नाम: सोहन लाल
गृह संख्या : 24
उम्र : 42 लिंग : पुरुष
फोटो उपलब्ध

584 NAX0256430
निर्वाचक का नाम : बलविन्द्र कौर
पति का नाम: जवाहर लाल
गृह संख्या : 24
उम्र : 40 लिंग : महिला
फोटो उपलब्ध

585 NAX0256421
निर्वाचक का नाम : परमजीत कौर
पति का नाम: लाल सिंह
गृह संख्या : 24
उम्र : 38 लिंग : महिला
फोटो उपलब्ध

586 NAX0464883
निर्वाचक का नाम : भाग सिंह
पिता का नाम: सोहन सिंह
गृह संख्या : 24
उम्र : 32 लिंग : पुरुष
फोटो उपलब्ध

587 NAX0965616
निर्वाचक का नाम : संतोख सिंह
पिता का नाम: अमर सिंह
गृह संख्या : 24
उम्र : 31 लिंग : पुरुष
फोटो उपलब्ध

588 NAX0464891
निर्वाचक का नाम : सुगना
पति का नाम: भाग सिंह
गृह संख्या : 24
उम्र : 31 लिंग : महिला
फोटो उपलब्ध

589 NAX0948513
निर्वाचक का नाम : कृष्णा
पिता का नाम: गुरमुख सिंह
गृह संख्या : 24
उम्र : 30 लिंग : महिला
फोटो उपलब्ध

590 NAX1048487
निर्वाचक का नाम : सतनाम सिंह
पिता का नाम: गुरमुख सिंह
गृह संख्या : 24
उम्र : 29 लिंग : पुरुष
फोटो उपलब्ध

591 NAX1470848
निर्वाचक का नाम : मनजीत सिंह
पिता का नाम: गुरुमुख सिंह
गृह संख्या : 24
उम्र : 27 लिंग : पुरुष
फोटो उपलब्ध

592 NAX1553692
निर्वाचक का नाम : बग्गू कौर
पिता का नाम: अमर सिंह
गृह संख्या : 24
उम्र : 26 लिंग : महिला
फोटो उपलब्ध

593 NAX1553619
निर्वाचक का नाम : सोना कौर
पिता का नाम: अतर सिंह
गृह संख्या : 24
उम्र : 25 लिंग : महिला
फोटो उपलब्ध

594 NAX1976968
निर्वाचक का नाम : राम कौर
पिता का नाम: अमर सिंह
गृह संख्या : 24
उम्र : 24 लिंग : महिला
फोटो उपलब्ध

595 NAX2044642
निर्वाचक का नाम : सुमित्रा देवी
पति का नाम: सतनाम सिंह
गृह संख्या : 24
उम्र : 24 लिंग : महिला
फोटो उपलब्ध

596 NAX1976836
निर्वाचक का नाम : सुखदेव सिंह
पिता का नाम: अमर सिंह
गृह संख्या : 24
उम्र : 23 लिंग : पुरुष
फोटो उपलब्ध

597 NAX1901073
निर्वाचक का नाम : कृपाल सिंह
पिता का नाम: जवाहर सिंह
गृह संख्या : 24
उम्र : 21 लिंग : पुरुष
फोटो उपलब्ध

598 RJ/01/004/690296
निर्वाचक का नाम : मीठू सिंह
पिता का नाम: प्रताप सिंह
गृह संख्या : 25
उम्र : 71 लिंग : पुरुष
फोटो उपलब्ध

599 NAX0015057
निर्वाचक का नाम : कश्मीर कौर
पति का नाम: मीठू सिंह
गृह संख्या : 25
उम्र : 65 लिंग : महिला
फोटो उपलब्ध

600 NAX0054411
निर्वाचक का नाम : प्रेमसिंह
पिता का नाम: मिंटुसिंह
गृह संख्या : 25
उम्र : 47 लिंग : पुरुष
फोटो उपलब्ध

601 NAX0015321
निर्वाचक का नाम : लक्ष्मणसिंह
पिता का नाम: मिंटूसिंह
गृह संख्या : 25
उम्र : 47 लिंग : पुरुष
फोटो उपलब्ध

602 NAX0015073
निर्वाचक का नाम : रेशमा
पति का नाम: प्रेमसिंह
गृह संख्या : 25
उम्र : 44 लिंग : महिला
फोटो उपलब्ध

603 NAX0013284
निर्वाचक का नाम : रामसिंह
पिता का नाम: मिटुसिंह
गृह संख्या : 25
उम्र : 44 लिंग : पुरुष
फोटो उपलब्ध

604 NAX0949859
निर्वाचक का नाम : सुमित्रा
पति का नाम: लक्ष्मण सिंह
गृह संख्या : 25
उम्र : 40 लिंग : महिला
फोटो उपलब्ध

605 NAX0693903
निर्वाचक का नाम : कर्मजीतकौर
पति का नाम: कृष्णसिंह
गृह संख्या : 25
उम्र : 40 लिंग : महिला
फोटो उपलब्ध

606 NAX0693911
निर्वाचक का नाम : मनजीतकौर
पति का नाम: महेन्द्र
गृह संख्या : 25
उम्र : 39 लिंग : महिला
फोटो उपलब्ध

607 NAX0693895
निर्वाचक का नाम : अमजीतकौर
पति का नाम: लक्ष्मण सिंह
गृह संख्या : 25
उम्र : 38 लिंग : महिला
फोटो उपलब्ध

608 NAX0421800
निर्वाचक का नाम : रानी
पति का नाम: रामसिंह
गृह संख्या : 25
उम्र : 35 लिंग : महिला
फोटो उपलब्ध

609 RJ/01/004/690600
निर्वाचक का नाम : भूरोबाई
पति का नाम: कृष्ण लाल
गृह संख्या : 27
उम्र : 64 लिंग : महिला
फोटो उपलब्ध

610 RJ/01/004/690842
निर्वाचक का नाम : सोमनाथ
पिता का नाम: वजीरचंद
गृह संख्या : 27
उम्र : 61 लिंग : पुरुष
फोटो उपलब्ध

611 RJ/01/004/690579
निर्वाचक का नाम : चंद्रभान
पिता का नाम: वजीरचंद
गृह संख्या : 27
उम्र : 59 लिंग : पुरुष
फोटो उपलब्ध

612 RJ/01/004/690843
निर्वाचक का नाम : पालो देवी
पति का नाम: सोमनाथ
गृह संख्या : 27
उम्र : 58 लिंग : महिला
फोटो उपलब्ध

613 RJ/01/004/690599
निर्वाचक का नाम : कृष्णा देवी
पति का नाम: चंद्रभान
गृह संख्या : 27
उम्र : 54 लिंग : महिला
फोटो उपलब्ध

614 NAX1461813
निर्वाचक का नाम : शिमला बाई
पति का नाम: कालुराम
गृह संख्या : 27
उम्र : 54 लिंग : महिला
फोटो उपलब्ध

615 NAX1461821
निर्वाचक का नाम : छिन्द्रपाल
पिता का नाम: कालुराम
गृह संख्या : 27
उम्र : 36 लिंग : महिला
फोटो उपलब्ध

616 NAX0485565
निर्वाचक का नाम : नरेश
पिता का नाम: सोमनाथ
गृह संख्या : 27
उम्र : 36 लिंग : पुरुष
फोटो उपलब्ध

617 NAX0485557
निर्वाचक का नाम : सुनीता
पति का नाम: नरेश
गृह संख्या : 27
उम्र : 35 लिंग : महिला
फोटो उपलब्ध

618 NAX0949677
निर्वाचक का नाम : अमनप्रीत कौर
पति का नाम: संदीप सिंह
गृह संख्या : 27
उम्र : 33 लिंग : महिला
फोटो उपलब्ध

619 NAX1461805
निर्वाचक का नाम : सरोज देवी
पति का नाम: छिन्द्रपाल
गृह संख्या : 27
उम्र : 33 लिंग : महिला
फोटो उपलब्ध

620 NAX0485474
निर्वाचक का नाम : सुरेश
पिता का नाम: सोमनाथ
गृह संख्या : 27
उम्र : 32 लिंग : पुरुष
फोटो उपलब्ध

621 NAX0965525
निर्वाचक का नाम : हरदीप सिंह
पिता का नाम: चन्द्रभान
गृह संख्या : 27
उम्र : 31 लिंग : पुरुष
फोटो उपलब्ध

622 NAX0965574
निर्वाचक का नाम : सन्तोष
पति का नाम: सुरेश
गृह संख्या : 27
उम्र : 31 लिंग : महिला
फोटो उपलब्ध

623 NAX1274489
निर्वाचक का नाम : सुनील कुमार
पिता का नाम: कृष्ण कुमार
गृह संख्या : 27
उम्र : 27 लिंग : पुरुष
फोटो उपलब्ध

624 NAX1567387
निर्वाचक का नाम : मनदीप कौर
पति का नाम: हरदीप सिंह
गृह संख्या : 27
उम्र : 25 लिंग : महिला
फोटो उपलब्ध

625 NAX1831486
निर्वाचक का नाम : राजेंद्र सिंह ढोट
पिता का नाम: दलीप सिंह
गृह संख्या : 28
उम्र : 66 लिंग : पुरुष
फोटो उपलब्ध

626 RJ/01/004/690543
निर्वाचक का नाम : करतार सिंह
पिता का नाम: नारायण सिंह
गृह संख्या : 29
उम्र : 79 लिंग : पुरुष
फोटो उपलब्ध

627 RJ/01/004/690542
निर्वाचक का नाम : सरजीत कौर
पति का नाम: करतार सिंह
गृह संख्या : 29
उम्र : 76 लिंग : महिला
फोटो उपलब्ध

628 RJ/01/004/690545
निर्वाचक का नाम : सरजीत सिंह
पिता का नाम: नारायण सिंह
गृह संख्या : 29
उम्र : 72 लिंग : पुरुष
फोटो उपलब्ध

629 RJ/01/004/690546
निर्वाचक का नाम : बलवंत कौर
पति का नाम: सरजीत सिंह
गृह संख्या : 29
उम्र : 69 लिंग : महिला
फोटो उपलब्ध

630 RJ/01/004/690606
निर्वाचक का नाम : दिदार सिंह
पिता का नाम: नारायण सिंह
गृह संख्या : 29
उम्र : 68 लिंग : पुरुष
फोटो उपलब्ध

631 RJ/01/004/690607
निर्वाचक का नाम : अमरजीत कौर
पति का नाम: दिदार सिंह
गृह संख्या : 29
उम्र : 66 लिंग : महिला
फोटो उपलब्ध

632 RJ/01/004/690633
निर्वाचक का नाम : सर्दुल सिंह
पिता का नाम: करतार सिंह
गृह संख्या : 29
उम्र : 53 लिंग : पुरुष
फोटो उपलब्ध

633 RJ/01/004/690847
निर्वाचक का नाम : नरवेल सिंह
पिता का नाम: करतार सिंह
गृह संख्या : 29
उम्र : 53 लिंग : पुरुष
फोटो उपलब्ध

634 NAX0015297
निर्वाचक का नाम : राजविन्द्रकौर
पति का नाम: सर्दुलसिंह
गृह संख्या : 29
उम्र : 43 लिंग : महिला
फोटो उपलब्ध

635 NAX0014662
निर्वाचक का नाम : मनजीत सिंह
पिता का नाम: सुरजीत सिंह
गृह संख्या : 29
उम्र : 36 लिंग : पुरुष
फोटो उपलब्ध

636 NAX0464859
निर्वाचक का नाम : संदीप सिंह
पिता का नाम: सरजीत सिंह
गृह संख्या : 29
उम्र : 33 लिंग : पुरुष
फोटो उपलब्ध

637 NAX1553650
निर्वाचक का नाम : देवेंद्र सिंह
पिता का नाम: सुरजीत सिंह
गृह संख्या : 29
उम्र : 30 लिंग : पुरुष
फोटो उपलब्ध

638 NAX1274505
निर्वाचक का नाम : मनप्रीत कौर
पिता का नाम: सरजीत सिंह
गृह संख्या : 29
उम्र : 29 लिंग : महिला
फोटो उपलब्ध

639 NAX1274521
निर्वाचक का नाम : रोहित थिन्द
पिता का नाम: नरवैल सिंह
गृह संख्या : 29
उम्र : 27 लिंग : पुरुष
फोटो उपलब्ध

640 NAX1274513
निर्वाचक का नाम : गुरप्रीत कौर
पिता का नाम: सरजीत सिंह
गृह संख्या : 29
उम्र : 27 लिंग : महिला
फोटो उपलब्ध

641 RJ/01/004/690604
निर्वाचक का नाम : गेन कौर
पति का नाम: बलवंत सिंह
गृह संख्या : 30
उम्र : 80 लिंग : महिला
फोटो उपलब्ध

642 NAX1360361
निर्वाचक का नाम : मनदीप सिंह
पिता का नाम: गुरतेज सिंह
गृह संख्या : 30
उम्र : 26 लिंग : पुरुष
फोटो उपलब्ध

643 KVS2031888
निर्वाचक का नाम : जसवंत कौर
पति का नाम: प्रीतम सिंह
गृह संख्या : 31
उम्र : 74 लिंग : महिला
फोटो उपलब्ध

644 RJ/01/004/690578
निर्वाचक का नाम : लखविद्र सिंह
पिता का नाम: प्रीतम सिंह
गृह संख्या : 31
उम्र : 52 लिंग : पुरुष
फोटो उपलब्ध

645 NAX0485607
निर्वाचक का नाम : गुरचरण सिंह
पिता का नाम: प्रीतम सिंह
गृह संख्या : 31
उम्र : 39 लिंग : पुरुष
फोटो उपलब्ध

646 NAX0485599
निर्वाचक का नाम : जसवीर सिंह
पिता का नाम: प्रीतम सिंह
गृह संख्या : 31
उम्र : 37 लिंग : पुरुष
फोटो उपलब्ध

647 NAX2277507
निर्वाचक का नाम : संतोख सिंह
पिता का नाम: बगा सिंह
गृह संख्या : 32
उम्र : 69 लिंग : पुरुष
फोटो उपलब्ध

648 NAX0485581
निर्वाचक का नाम : कमल जीत कौर
पति का नाम: परविन्दर
गृह संख्या : 32
उम्र : 35 लिंग : महिला
फोटो उपलब्ध

649 RJ/01/004/690616
निर्वाचक का नाम : लक्ष्मी
पति का नाम: भगतराम
गृह संख्या : 33
उम्र : 59 लिंग : महिला
फोटो उपलब्ध

650 KVS2038461
निर्वाचक का नाम : अमिताभ
पिता का नाम: भगतराम
गृह संख्या : 33
उम्र : 43 लिंग : पुरुष
फोटो उपलब्ध

651 NAX0485391
निर्वाचक का नाम : करनैल सिंह
पिता का नाम: भगत राम
गृह संख्या : 33
उम्र : 38 लिंग : पुरुष
फोटो उपलब्ध

652 NAX0485631
निर्वाचक का नाम : परविन्दर
पिता का नाम: सन्तोख सिंह
गृह संख्या : 33
उम्र : 37 लिंग : पुरुष
फोटो उपलब्ध

653 NAX0485383
निर्वाचक का नाम : गगनदीप कौर
पति का नाम: अमिताभ सिंह
गृह संख्या : 33
उम्र : 36 लिंग : महिला
फोटो उपलब्ध

654 NAX0485409
निर्वाचक का नाम : सीमा कौर
पति का नाम: जरनैल सिंह
गृह संख्या : 33
उम्र : 35 लिंग : महिला
फोटो उपलब्ध

655 NAX0485417
निर्वाचक का नाम : जरनैल सिंह
पिता का नाम: भगतराम
गृह संख्या : 33
उम्र : 33 लिंग : पुरुष
फोटो उपलब्ध

656 NAX2125672
निर्वाचक का नाम : बिमला देवी
पति का नाम: करनैल सिंह
गृह संख्या : 33 चक 3 एसएनएम
उम्र : 37 लिंग : महिला
फोटो उपलब्ध

657 RJ/01/004/690618
निर्वाचक का नाम : प्रीतम सिंह
पिता का नाम: कर्म सिंह
गृह संख्या : 34
उम्र : 62 लिंग : पुरुष
फोटो उपलब्ध

658 RJ/01/004/690619
निर्वाचक का नाम : जसवन्त कौर
पति का नाम: प्रीतम सिंह
गृह संख्या : 34
उम्र : 51 लिंग : महिला
फोटो उपलब्ध

659 NAX0485425
निर्वाचक का नाम : जगदीप सिंह
पिता का नाम: प्रीतम सिंह
गृह संख्या : 34
उम्र : 35 लिंग : पुरुष
फोटो उपलब्ध

660 NAX0948349
निर्वाचक का नाम : गुरमीत सिंह
पिता का नाम: प्रीतम सिंह
गृह संख्या : 34
उम्र : 31 लिंग : पुरुष
फोटो उपलब्ध

661 NAX1398528
निर्वाचक का नाम : सीमा कुमारी
पति का नाम: गुरमीत सिंह
गृह संख्या : 34
उम्र : 28 लिंग : महिला
फोटो उपलब्ध

662 NAX1398536
निर्वाचक का नाम : रेश्मा
पति का नाम: जगदीप सिंह
गृह संख्या : 34
उम्र : 26 लिंग : महिला
फोटो उपलब्ध

663 NAX1830603
निर्वाचक का नाम : रामदयाल
पिता का नाम: धर्म सिंह
गृह संख्या : 35
उम्र : 64 लिंग : पुरुष
फोटो उपलब्ध

664 NAX1830595
निर्वाचक का नाम : तेज कौर
पति का नाम: रामदयाल
गृह संख्या : 35
उम्र : 60 लिंग : महिला
फोटो उपलब्ध

665 RJ/01/004/690565
निर्वाचक का नाम : कृष्ण
पिता का नाम: धर्म सिंह
गृह संख्या : 35
उम्र : 58 लिंग : पुरुष
फोटो उपलब्ध

666 RJ/01/004/690566
निर्वाचक का नाम : भगवंती
पति का नाम: कृष्ण लाल
गृह संख्या : 35
उम्र : 56 लिंग : महिला
फोटो उपलब्ध

667 KVS2033389
निर्वाचक का नाम : रामचन्द्र
पिता का नाम: धर्म चन्द
गृह संख्या : 35
उम्र : 48 लिंग : पुरुष
फोटो उपलब्ध

668 NAX0014886
निर्वाचक का नाम : सुमित्रा
पति का नाम: रामचन्द्र
गृह संख्या : 35
उम्र : 44 लिंग : महिला
फोटो उपलब्ध

669 NAX0485367
निर्वाचक का नाम : परमजीत कौर
पति का नाम: नानक सिंह
गृह संख्या : 35
उम्र : 37 लिंग : महिला
फोटो उपलब्ध

670 NAX0485359
निर्वाचक का नाम : सुखलाल
पिता का नाम: रामदयाल
गृह संख्या : 35
उम्र : 34 लिंग : पुरुष
फोटो उपलब्ध

671 NAX0485375
निर्वाचक का नाम : नानक सिंह
पिता का नाम: कृष्ण सिंह
गृह संख्या : 35
उम्र : 34 लिंग : पुरुष
फोटो उपलब्ध

672 NAX0965558
निर्वाचक का नाम : मनजीत कौर
पति का नाम: सुखलाल
गृह संख्या : 35
उम्र : 34 लिंग : महिला
फोटो उपलब्ध

673 NAX1553791
निर्वाचक का नाम : फुलवंती देवी
पति का नाम: शेर सिंह
गृह संख्या : 35
उम्र : 34 लिंग : महिला
फोटो उपलब्ध

674 NAX0965566
निर्वाचक का नाम : सुखजीत सिंह
पिता का नाम: रामदयाल
गृह संख्या : 35
उम्र : 30 लिंग : पुरुष
फोटो उपलब्ध

675 NAX0965509
निर्वाचक का नाम : शेर सिंह
पिता का नाम: कृष्ण
गृह संख्या : 35
उम्र : 29 लिंग : पुरुष
फोटो उपलब्ध

676 NAX1274562
निर्वाचक का नाम : सोना देवी
पति का नाम: सुखजीत सिंह
गृह संख्या : 35
उम्र : 28 लिंग : महिला
फोटो उपलब्ध

677 NAX0987958
निर्वाचक का नाम : मेहर सिंह
पिता का नाम: अमर सिंह
गृह संख्या : 35-क
उम्र : 56 लिंग : पुरुष
फोटो उपलब्ध

678 NAX0987966
निर्वाचक का नाम : निर्मल कौर
पति का नाम: मेहर सिंह
गृह संख्या : 35-क
उम्र : 54 लिंग : महिला
फोटो उपलब्ध

679 NAX0987990
निर्वाचक का नाम : रोहित सिंह
पिता का नाम: मेहर सिंह
गृह संख्या : 35-क
उम्र : 32 लिंग : पुरुष
फोटो उपलब्ध

680 NAX0987974
निर्वाचक का नाम : वीरेंद्र सिंह
पिता का नाम: मेहर सिंह
गृह संख्या : 35 क
उम्र : 35 लिंग : पुरुष
फोटो उपलब्ध

681 NAX0987982
निर्वाचक का नाम : रेशम कौर
पति का नाम: वीरेंद्र सिंह
गृह संख्या : 35 क
उम्र : 33 लिंग : महिला
फोटो उपलब्ध

682 NAX0988006
निर्वाचक का नाम : ममता रानी
पिता का नाम: मेहर सिंह
गृह संख्या : 35 क
उम्र : 30 लिंग : महिला
फोटो उपलब्ध

683 NAX0013912
निर्वाचक का नाम : गुरदवान सिंह
पिता का नाम: महेन्द्र सिंह
गृह संख्या : 36
उम्र : 51 लिंग : पुरुष
फोटो उपलब्ध

684 NAX0054429
निर्वाचक का नाम : मुखतैयार कौर
पति का नाम: गुरदवान सिंह
गृह संख्या : 36
उम्र : 49 लिंग : महिला
फोटो उपलब्ध

685 KVS2031656
निर्वाचक का नाम : मनजीतकौर
पति का नाम: करतारसिंह
गृह संख्या : 36
उम्र : 44 लिंग : महिला
फोटो उपलब्ध

686 KVS2031649
निर्वाचक का नाम : करतार सिंह
पिता का नाम: महेंन्द्र सिंह
गृह संख्या : 36
उम्र : 42 लिंग : पुरुष
फोटो उपलब्ध

687 NAX0485482
निर्वाचक का नाम : कालूराम
पिता का नाम: महेन्द्र सिंह
गृह संख्या : 36
उम्र : 39 लिंग : पुरुष
फोटो उपलब्ध

688 NAX0694331
निर्वाचक का नाम : राजवीर कौर
पति का नाम: अमरजीत सिंह
गृह संख्या : 36
उम्र : 35 लिंग : महिला
फोटो उपलब्ध

689 NAX0965517
निर्वाचक का नाम : माया देवी
पति का नाम: कालूराम
गृह संख्या : 36
उम्र : 33 लिंग : महिला
फोटो उपलब्ध

690 NAX1397793
निर्वाचक का नाम : सुनीता देवी
पिता का नाम: गुरुदवान सिंह
गृह संख्या : 36
उम्र : 26 लिंग : महिला
फोटो उपलब्ध

691 NAX2122497
निर्वाचक का नाम : जोगिंद्र सिंह
पिता का नाम: गुरदयाल सिंह
गृह संख्या : 40
उम्र : 61 लिंग : पुरुष
फोटो उपलब्ध

692 NAX2122505
निर्वाचक का नाम : नसीब कौर
पति का नाम: जागीन सिंह
गृह संख्या : 40
उम्र : 59 लिंग : महिला
फोटो उपलब्ध

693 NAX1719293
निर्वाचक का नाम : बूटा सिंग
माता का नाम: नसीब कौर
गृह संख्या : 40
उम्र : 30 लिंग : पुरुष
फोटो उपलब्ध

694 RJ/01/004/690534
निर्वाचक का नाम : बीरबल
पिता का नाम: विशन सिंह
गृह संख्या : 41
उम्र : 64 लिंग : पुरुष
फोटो उपलब्ध

695 RJ/01/004/690537
निर्वाचक का नाम : गुरचरन कौर
पति का नाम: बीरबल
गृह संख्या : 41
उम्र : 60 लिंग : महिला
फोटो उपलब्ध

696 NAX0694356
निर्वाचक का नाम : श्रवण सिंह
पिता का नाम: सेवा सिंह
गृह संख्या : 41
उम्र : 48 लिंग : पुरुष
फोटो उपलब्ध

697 KVS2038743
निर्वाचक का नाम : मोहन सिंह
पिता का नाम: गुरदयाल सिंह
गृह संख्या : 41
उम्र : 44 लिंग : पुरुष
फोटो उपलब्ध

698 KVS2037356
निर्वाचक का नाम : लक्ष्मण सिंह
पिता का नाम: बीरबल राम
गृह संख्या : 41
उम्र : 44 लिंग : पुरुष
फोटो उपलब्ध

699 KVS2038735
निर्वाचक का नाम : राजकौर
पति का नाम: मोहन सिंह
गृह संख्या : 41
उम्र : 43 लिंग : महिला
फोटो उपलब्ध

700 KVS2032399
निर्वाचक का नाम : महेन्द्र
पिता का नाम: गुरदयाल सिंह
गृह संख्या : 41
उम्र : 43 लिंग : पुरुष
फोटो उपलब्ध

701 NAX1274257
निर्वाचक का नाम : मनदीप कौर
पति का नाम: मनजीत सिंह
गृह संख्या : 41
उम्र : 37 लिंग : महिला
फोटो उपलब्ध

702 NAX0506535
निर्वाचक का नाम : रानी
पति का नाम: गुरजन्ट सिंह
गृह संख्या : 41
उम्र : 32 लिंग : महिला
फोटो उपलब्ध

703 NAX0464867
निर्वाचक का नाम : गुरजन्ट सिंह
पिता का नाम: बीरबल सिंह
गृह संख्या : 41
उम्र : 32 लिंग : पुरुष
फोटो उपलब्ध

704 NAX1902246
निर्वाचक का नाम : मनप्रीत कौर
पिता का नाम: महेंद्र
गृह संख्या : 41
उम्र : 21 लिंग : महिला
फोटो उपलब्ध

705 NAX0485342
निर्वाचक का नाम : राज कुमार
पिता का नाम: तोता राम
गृह संख्या : 43
उम्र : 66 लिंग : पुरुष
फोटो उपलब्ध

706 RJ/01/004/690587
निर्वाचक का नाम : बिद्रा बाई
पति का नाम: राजकुमार
गृह संख्या : 43
उम्र : 59 लिंग : महिला
फोटो उपलब्ध

707 KVS2034817
निर्वाचक का नाम : छिन्द्रा सिंह
पिता का नाम: गोकुल चन्द
गृह संख्या : 43
उम्र : 44 लिंग : पुरुष
फोटो उपलब्ध

708 NAX0485318
निर्वाचक का नाम : बलविन्द्र सिंह
पिता का नाम: राजकुमार
गृह संख्या : 43
उम्र : 36 लिंग : पुरुष
फोटो उपलब्ध

709 NAX0485334
निर्वाचक का नाम : दर्शना कौर
पति का नाम: छिन्दा सिंह
गृह संख्या : 43
उम्र : 35 लिंग : महिला
फोटो उपलब्ध

710 NAX0485326
निर्वाचक का नाम : मनजीत
पति का नाम: बलवीर सिंह
गृह संख्या : 43
उम्र : 32 लिंग : महिला
फोटो उपलब्ध

711 RJ/01/004/690654
निर्वाचक का नाम : लक्ष्मी बाई
पति का नाम: प्रकाश सिंह
गृह संख्या : 44
उम्र : 74 लिंग : महिला
फोटो उपलब्ध

712 NAX0296350
निर्वाचक का नाम : मुवखन
पिता का नाम: प्रकाश सिंह
गृह संख्या : 44
उम्र : 58 लिंग : पुरुष
फोटो उपलब्ध

713 RJ/01/004/690582
निर्वाचक का नाम : सुलखन सिंह
पिता का नाम: प्रकाश सिंह
गृह संख्या : 44
उम्र : 56 लिंग : पुरुष
फोटो उपलब्ध

714 RJ/01/004/690581
निर्वाचक का नाम : पप्पी
पति का नाम: सुलखन सिंह
गृह संख्या : 44
उम्र : 54 लिंग : महिला
फोटो उपलब्ध

715 NAX0948554
निर्वाचक का नाम : अग्रेज
पिता का नाम: सुलखन
गृह संख्या : 44
उम्र : 31 लिंग : पुरुष
फोटो उपलब्ध

716 NAX1901230
निर्वाचक का नाम : सुमन
पिता का नाम: सुलखन सिंह
गृह संख्या : 44
उम्र : 23 लिंग : महिला
फोटो उपलब्ध

717 RJ/01/004/690664
निर्वाचक का नाम : वेदप्रकाश
पिता का नाम: तोताराम
गृह संख्या : 45
उम्र : 69 लिंग : पुरुष
फोटो उपलब्ध

718 RJ/01/004/690665
निर्वाचक का नाम : लाजवंती
पति का नाम: वेदप्रकाश
गृह संख्या : 45
उम्र : 64 लिंग : महिला
फोटो उपलब्ध

719 NAX0485516
निर्वाचक का नाम : कलो बाई
पति का नाम: लक्ष्मण राम
गृह संख्या : 45
उम्र : 61 लिंग : महिला
फोटो उपलब्ध

720 RJ/01/004/690585
निर्वाचक का नाम : गोकुलचंद
पिता का नाम: तोताराम
गृह संख्या : 45
उम्र : 59 लिंग : पुरुष
फोटो उपलब्ध

721 KVS2034809
निर्वाचक का नाम : फूलांबाई
पति का नाम: गोकुलचंद
गृह संख्या : 45
उम्र : 56 लिंग : महिला
फोटो उपलब्ध

722 NAX0145391
निर्वाचक का नाम : बलविन्द्र सिंह
पिता का नाम: लक्ष्मण राम
गृह संख्या : 45
उम्र : 42 लिंग : पुरुष
फोटो उपलब्ध

723 NAX0485540
निर्वाचक का नाम : सतपाल
पिता का नाम: लक्ष्मणराम
गृह संख्या : 45
उम्र : 41 लिंग : पुरुष
फोटो उपलब्ध

724 NAX0145408
निर्वाचक का नाम : संतोष देवी
पति का नाम: बलविन्द्र सिंह
गृह संख्या : 45
उम्र : 40 लिंग : महिला
फोटो उपलब्ध

725 NAX0485524
निर्वाचक का नाम : विजय कुमार
पिता का नाम: लक्ष्मण राम
गृह संख्या : 45
उम्र : 39 लिंग : पुरुष
फोटो उपलब्ध

726 NAX0485532
निर्वाचक का नाम : संतोष कौर
पति का नाम: विजय कुमार
गृह संख्या : 45
उम्र : 35 लिंग : महिला
फोटो उपलब्ध

727 NAX1901271
निर्वाचक का नाम : रेखा रानी
पति का नाम: परमजीत सिंह
गृह संख्या : 45
उम्र : 32 लिंग : महिला
फोटो उपलब्ध

728 NAX1048412
निर्वाचक का नाम : परमजीत सिंह
पिता का नाम: वेद प्रकाश
गृह संख्या : 45
उम्र : 32 लिंग : पुरुष
फोटो उपलब्ध

729 RJ/01/004/690850
निर्वाचक का नाम : जंगीर कौर
पति का नाम: प्रताप सिंह
गृह संख्या : 48
उम्र : 79 लिंग : महिला
फोटो उपलब्ध

730 RJ/01/004/690614
निर्वाचक का नाम : सुखदेव सिंह
पिता का नाम: प्रताप सिंह
गृह संख्या : 48
उम्र : 64 लिंग : पुरुष
फोटो उपलब्ध

731 RJ/01/004/690613
निर्वाचक का नाम : कर्मजीत कौर
पति का नाम: सुखदेव सिंह
गृह संख्या : 48
उम्र : 61 लिंग : महिला
फोटो उपलब्ध

732 RJ/01/004/690851
निर्वाचक का नाम : देवेन्द्र कौर
पति का नाम: हरजिन्द्रसिंह
गृह संख्या : 48
उम्र : 58 लिंग : महिला
फोटो उपलब्ध

733 NAX0485300
निर्वाचक का नाम : दलजीत सिंह
पिता का नाम: सुखदेव सिंह
गृह संख्या : 48
उम्र : 35 लिंग : पुरुष
फोटो उपलब्ध

734 NAX0485292
निर्वाचक का नाम : मनदीप सिंह
पिता का नाम: हरजिन्द्र सिंह
गृह संख्या : 48
उम्र : 33 लिंग : पुरुष
फोटो उपलब्ध

735 NAX1553817
निर्वाचक का नाम : कमलप्रीत कौर
पति का नाम: दलजीत सिंह
गृह संख्या : 48
उम्र : 33 लिंग : महिला
फोटो उपलब्ध

736 NAX0694380
निर्वाचक का नाम : कुलदीप सिंह
पिता का नाम: हरजिन्द्र सिंह
गृह संख्या : 48
उम्र : 31 लिंग : पुरुष
फोटो उपलब्ध

737 NAX1965128
निर्वाचक का नाम : हरनेक सिंह
पिता का नाम: पूर्ण सिंह
गृह संख्या : 49
उम्र : 67 लिंग : पुरुष
फोटो उपलब्ध

738 RJ/01/004/690595
निर्वाचक का नाम : राजविन्द्र कौर
पति का नाम: हरनेक सिंह
गृह संख्या : 49
उम्र : 62 लिंग : महिला
फोटो उपलब्ध

739 NAX1977420
निर्वाचक का नाम : कुलवीर सिंह
पिता का नाम: पूर्ण सिंह
गृह संख्या : 49
उम्र : 52 लिंग : पुरुष
फोटो उपलब्ध

740 NAX0485284
निर्वाचक का नाम : जसविन्द्र कौर
पति का नाम: गुरतेज सिंह
गृह संख्या : 49
उम्र : 48 लिंग : महिला
फोटो उपलब्ध

741 NAX0949792
निर्वाचक का नाम : सुखदीप कौर
पति का नाम: कुलवीर सिंह
गृह संख्या : 49
उम्र : 35 लिंग : महिला
फोटो उपलब्ध

742 NAX0485276
निर्वाचक का नाम : गुरप्रीत सिंह
पिता का नाम: हरनेक सिंह
गृह संख्या : 49
उम्र : 32 लिंग : पुरुष
फोटो उपलब्ध

743 NAX1553734
निर्वाचक का नाम : कमलजीत कौर
पति का नाम: गुरप्रीत सिंह
गृह संख्या : 49
उम्र : 27 लिंग : महिला
फोटो उपलब्ध

744 NAX1567403
निर्वाचक का नाम : रंजीत सिंह
पिता का नाम: गुरतेज सिंह
गृह संख्या : 49
उम्र : 25 लिंग : पुरुष
फोटो उपलब्ध

745 NAX1719574
निर्वाचक का नाम : प्रदीप सिंह
पिता का नाम: कुलवीर सिंह
गृह संख्या : 49
उम्र : 22 लिंग : पुरुष
फोटो उपलब्ध

746 NAX0694273
निर्वाचक का नाम : मनप्रीत सिंह
पिता का नाम: राजेन्द्र सिंह
गृह संख्या : 67
उम्र : 33 लिंग : पुरुष
फोटो उपलब्ध

747 NAX0784637
निर्वाचक का नाम : हरजीत
पिता का नाम: चन्द्रभान
गृह संख्या : 306
उम्र : 33 लिंग : पुरुष
फोटो उपलब्ध

748 NAX2090363
निर्वाचक का नाम : चांद कंवर
पति का नाम: राकेश सिंह
गृह संख्या : चाक 18एचएमएच
उम्र : 29 लिंग : महिला
फोटो उपलब्ध

749 MCG1948884
निर्वाचक का नाम : वीरपाल
पति का नाम: राम सिंह
गृह संख्या : वार्ड नं 03
उम्र : 40 लिंग : महिला
फोटो उपलब्ध

750 NAX2137685
निर्वाचक का नाम : अमित कुमार
पिता का नाम: दौलत राम
गृह संख्या : वार्ड नं.5
उम्र : 21 लिंग : पुरुष
फोटो उपलब्ध

751 NAX1528215
निर्वाचक का नाम : सरोज
पति का नाम: बीरू राम
गृह संख्या : वार्ड नं 05
उम्र : 34 लिंग : महिला
फोटो उपलब्ध

752 NAX2264323
निर्वाचक का नाम : कमलेश
पति का नाम: पवन
गृह संख्या : वार्ड नं 05
उम्र : 31 लिंग : महिला
फोटो उपलब्ध

753 NAX2056737
निर्वाचक का नाम : पवन
पिता का नाम: संतराम
गृह संख्या : वार्ड नं 05
उम्र : 30 लिंग : पुरुष
फोटो उपलब्ध

754 NAX1825850
निर्वाचक का नाम : छिंदरपाल कौर
पति का नाम: बूटा सिंह
गृह संख्या : वार्ड नं 7
उम्र : 32 लिंग : महिला
फोटो उपलब्ध

755 NAX1274000
निर्वाचक का नाम : शंकर लाल
पिता का नाम: सुख राम
गृह संख्या : वार्ड नं 7
उम्र : 30 लिंग : पुरुष
फोटो उपलब्ध

756 NAX2265270
निर्वाचक का नाम : मनी देवी
पति का नाम: संतोख सिंह
गृह संख्या : वार्ड नं 07
उम्र : 30 लिंग : महिला
फोटो उपलब्ध

757 NAX2163558
निर्वाचक का नाम : रेशम सिंह
पिता का नाम: जोगिंदर सिंह
गृह संख्या : वार्ड नं.07
उम्र : 29 लिंग : पुरुष
फोटो उपलब्ध

758 NAX2109189
निर्वाचक का नाम : राजूदास
पिता का नाम: लक्ष्मण दास
गृह संख्या : वार्ड नं 08
उम्र : 57 लिंग : पुरुष
फोटो उपलब्ध

759 NAX2109197
निर्वाचक का नाम : मुन्नी देवी
पति का नाम: राजू दास
गृह संख्या : वार्ड नं 08
उम्र : 52 लिंग : महिला
फोटो उपलब्ध

760 NAX2107019
निर्वाचक का नाम : पूजा
पिता का नाम: प्रेम सिंह चौहान
गृह संख्या : वार्ड नं.07
उम्र : 23 लिंग : महिला
फोटो उपलब्ध

761 NAX2105120
निर्वाचक का नाम : सोनू चौहान
पिता का नाम: प्रेम सिंह चौहान
गृह संख्या : वार्ड नंबर 07
उम्र : 22 लिंग : पुरुष
फोटो उपलब्ध

762 | 1 | NAX1959493
निर्वाचक का नाम : सुमित्रा
पति का नाम: संजय कुमार
गृह संख्या : 3
उम्र : 36 लिंग : महिला
फोटो उपलब्ध

763 | 1 | NAX2291607
निर्वाचक का नाम : अंकित सुथार
माता का नाम: मंजू
गृह संख्या : 22 क
उम्र : 20 लिंग : पुरुष
फोटो उपलब्ध

764 | 1 | NAX2292852
निर्वाचक का नाम : अजय सिंह
पिता का नाम: रघुवीर सिंह
गृह संख्या : 15
उम्र : 24 लिंग : पुरुष
फोटो उपलब्ध

765 | 1 | NAX2292936
निर्वाचक का नाम : अभिषेक सिंह
पिता का नाम: महेंद्र सिंह
गृह संख्या : 17
उम्र : 25 लिंग : पुरुष
फोटो उपलब्ध

766 | 1 | NAX2293116
निर्वाचक का नाम : प्रीतपाल सिंह
पिता का नाम: रतन सिंह
गृह संख्या : 16
उम्र : 32 लिंग : पुरुष
फोटो उपलब्ध

767 | 1 | NAX2293488
निर्वाचक का नाम : शाहिद
पिता का नाम: मोहम्मद शरीफ़
गृह संख्या : 21
उम्र : 19 लिंग : पुरुष
फोटो उपलब्ध

768 | 1 | NAX2293843
निर्वाचक का नाम : एकता
माता का नाम: मंजू
गृह संख्या : 22 क
उम्र : 24 लिंग : महिला
फोटो उपलब्ध

769 | 1 | NAX2294023
निर्वाचक का नाम : आरती
पति का नाम: सुनील कुमार
गृह संख्या : 4
उम्र : 27 लिंग : महिला
फोटो उपलब्ध

770 | 1 | KVS2143774
निर्वाचक का नाम : जसपाल सिंह
पिता का नाम: वजीर सिंह
गृह संख्या : 27
उम्र : 37 लिंग : पुरुष
फोटो उपलब्ध

771 | 1 | NAX2295855
निर्वाचक का नाम : वजीर सिंह
पिता का नाम: बलवंत सिंह
गृह संख्या : 27
उम्र : 64 लिंग : पुरुष
फोटो उपलब्ध

772 | 2 | NAX2295863
निर्वाचक का नाम : छिन कौर
पति का नाम: वजीर सिंह
गृह संख्या : 27
उम्र : 60 लिंग : महिला
फोटो उपलब्ध

773 | 1 | NAX2295871
निर्वाचक का नाम : चुखा देवी
पति का नाम: बृजलाल
गृह संख्या : 4
उम्र : 84 लिंग : महिला
फोटो उपलब्ध

774 | 1 | NAX2298214
निर्वाचक का नाम : हरमन दीप कौर
पति का नाम: रणजीत सिंह
गृह संख्या : 18
उम्र : 28 लिंग : महिला
फोटो उपलब्ध

775 | 2 | NAX2298362
निर्वाचक का नाम : लीला कुमारी
पति का नाम: मदन
गृह संख्या : 22 क
उम्र : 23 लिंग : महिला
फोटो उपलब्ध

776 | 1 | NAX2298404
निर्वाचक का नाम : इमरान
पिता का नाम: मोहम्मद शरीफ़
गृह संख्या : 21
उम्र : 18 लिंग : पुरुष
फोटो उपलब्ध

777 | 1 | NAX2300697
निर्वाचक का नाम : निखत बानो
पति का नाम: अब्दुल ताहीद
गृह संख्या : वार्ड नं 9
उम्र : 20 लिंग : महिला
फोटो उपलब्ध

778 | 1 | NAX2300861
निर्वाचक का नाम : लक्षिता बिश्नोई
पिता का नाम: विजेन्द्र कुमार
गृह संख्या : 3
उम्र : 18 लिंग : महिला
फोटो उपलब्ध

779 | 2 | NAX2300838
निर्वाचक का नाम : सोनू
पिता का नाम: करतार सिंह
गृह संख्या : 36
उम्र : 22 लिंग : महिला
फोटो उपलब्ध

780 | 2 | NAX2300986
निर्वाचक का नाम : गुरदीप कुमार मांझी
पिता का नाम: चंदर मांझी
गृह संख्या : 22 क
उम्र : 25 लिंग : पुरुष
फोटो उपलब्ध

781 | 1 | NAX2301489
निर्वाचक का नाम : संतोष कँवर
पति का नाम: भंवर सिंह
गृह संख्या : 39
उम्र : 43 लिंग : महिला
फोटो उपलब्ध

782 | 1 | NAX2302180
निर्वाचक का नाम : भंवर सिंह
पिता का नाम: कुशाल सिंह
गृह संख्या : 39
उम्र : 58 लिंग : पुरुष
फोटो उपलब्ध

783 | 2 | NAX2302586
निर्वाचक का नाम : पूजा
पिता का नाम: भूपेन्द्र कुमार
गृह संख्या : 3
उम्र : 19 लिंग : महिला
फोटो उपलब्ध

784 | 2 | NAX2302784
निर्वाचक का नाम : मनदीप
पिता का नाम: राम चन्द्र
गृह संख्या : 22 क
उम्र : 30 लिंग : पुरुष
फोटो उपलब्ध

785 | 2 | NAX2302982
निर्वाचक का नाम : अनिल
पिता का नाम: भूपेन्द्र कुमार
गृह संख्या : 3
उम्र : 20 लिंग : पुरुष
फोटो उपलब्ध

786 | 2 | NAX2303923
निर्वाचक का नाम : मनजीत कौर
पति का नाम: मनजीत सिंह
गृह संख्या : 24
उम्र : 23 लिंग : महिला
फोटो उपलब्ध

787 | 2 | NAX2305597
निर्वाचक का नाम : मोहन मांझी
पिता का नाम: राम चन्द्र
गृह संख्या : 22 क
उम्र : 23 लिंग : पुरुष
फोटो उपलब्ध

788 | 2 | NAX2305753
निर्वाचक का नाम : मदन
पिता का नाम: राम चन्द्र
गृह संख्या : 22 क
उम्र : 25 लिंग : पुरुष
फोटो उपलब्ध

789 | 1 | NAX2306934
निर्वाचक का नाम : सुमेर सिंह
पिता का नाम: लक्ष्मण सिंह
गृह संख्या : 65
उम्र : 67 लिंग : पुरुष
फोटो उपलब्ध

790 | 1 | NAX2306942
निर्वाचक का नाम : इन्द्र कवर
पति का नाम: रत्न सिंह
गृह संख्या : 65
उम्र : 66 लिंग : महिला
फोटो उपलब्ध

791 | 1 | NAX2306959
निर्वाचक का नाम : गुलाब बाई
पति का नाम: सुमेर सिंह
गृह संख्या : 65
उम्र : 64 लिंग : महिला
फोटो उपलब्ध

792 | 1 | KVS2159788
निर्वाचक का नाम : कमलेश
पति का नाम: रणजीत सिंह
गृह संख्या : 65
उम्र : 60 लिंग : महिला
फोटो उपलब्ध

793 | 1 | NAX1964493
निर्वाचक का नाम : रणजीत सिंह
पिता का नाम: लक्ष्मण सिंह शेखावत
गृह संख्या : 65
उम्र : 54 लिंग : पुरुष
फोटो उपलब्ध

794 | 1 | KVS2153153
निर्वाचक का नाम : सुरेन्द्र सिंह
पिता का नाम: सुमेर सिंह
गृह संख्या : 65
उम्र : 44 लिंग : पुरुष
फोटो उपलब्ध

795 | 1 | NAX0506600
निर्वाचक का नाम : नीरू कंवर
पति का नाम: सुरेन्द्र सिंह
गृह संख्या : 65
उम्र : 35 लिंग : महिला
फोटो उपलब्ध

796 | 1 | NAX0421677
निर्वाचक का नाम : सुमनकवर
पति का नाम: होशियारसिंह
गृह संख्या : 65
उम्र : 34 लिंग : महिला
फोटो उपलब्ध

797 | 1 | KVS2150621
निर्वाचक का नाम : होशियार सिंह
पिता का नाम: सुमेर सिंह
गृह संख्या : 65
उम्र : 39 लिंग : पुरुष
फोटो उपलब्ध

798 | 1 | NAX0178603
निर्वाचक का नाम : मुनेश शेखावत
पिता का नाम: रणजीत सिंह सिंह
गृह संख्या : 65
उम्र : 37 लिंग : पुरुष
फोटो उपलब्ध

799 | 1 | KVS1965391
निर्वाचक का नाम : लोकेश सिंह
पिता का नाम: रत्न सिंह
गृह संख्या : 65
उम्र : 43 लिंग : पुरुष
फोटो उपलब्ध

800 | 1 | KVS2142107
निर्वाचक का नाम : राकेश
पिता का नाम: रतन सिंह
गृह संख्या : 65
उम्र : 39 लिंग : पुरुष
फोटो उपलब्ध

801 | 1 | NAX1962893
निर्वाचक का नाम : रीना कंवर
पति का नाम: मुनेश शेखावत
गृह संख्या : 65
उम्र : 30 लिंग : महिला
फोटो उपलब्ध

802 | 1 | NAX0421909
निर्वाचक का नाम : दिनेशसिंह
पिता का नाम: रणजीतसिंह
गृह संख्या : 21
उम्र : 31 लिंग : पुरुष
फोटो उपलब्ध

803 | 2 | NAX1819143
निर्वाचक का नाम : रेखा राणी
पति का नाम: सुनील कुमार
गृह संख्या : 27
उम्र : 27 लिंग : महिला
फोटो उपलब्ध

804 | 1 | KVS2039881
निर्वाचक का नाम : धीर सिंह
पिता का नाम: बलवंत सिंह
गृह संख्या : 27
उम्र : 59 लिंग : पुरुष
फोटो उपलब्ध

805 | 1 | KVS2039949
निर्वाचक का नाम : जसविदर कौर
पति का नाम: धीर सिंह
गृह संख्या : 27
उम्र : 56 लिंग : महिला
फोटो उपलब्ध

806 | 1 | NAX0256546
निर्वाचक का नाम : हीरा सिंह
पिता का नाम: वजीर सिंह
गृह संख्या : 27
उम्र : 38 लिंग : पुरुष
फोटो उपलब्ध

807 | 1 | NAX2306967
निर्वाचक का नाम : रतन सिंह
पिता का नाम: अमर सिह
गृह संख्या : 28
उम्र : 74 लिंग : पुरुष
फोटो उपलब्ध

808 | 1 | NAX0184879
निर्वाचक का नाम : सरजीत कौर
पति का नाम: रत्न सिंह
गृह संख्या : 28
उम्र : 70 लिंग : महिला
फोटो उपलब्ध

809 | 1 | NAX2306975
निर्वाचक का नाम : जसवन्त सिंह
पिता का नाम: रत्न सिंह
गृह संख्या : 28
उम्र : 54 लिंग : पुरुष
फोटो उपलब्ध

810 | 1 | NAX2306983
निर्वाचक का नाम : कलवंत सिह
पिता का नाम: रतन सिंह
गृह संख्या : 28
उम्र : 53 लिंग : पुरुष
फोटो उपलब्ध

811 | 1 | NAX0948448
निर्वाचक का नाम : लवप्रीत सिंह
पिता का नाम: जसवंत सिंह
गृह संख्या : 28
उम्र : 30 लिंग : पुरुष
फोटो उपलब्ध

812 | 1 | NAX0949958
निर्वाचक का नाम : अमनप्रीत कौर
पति का नाम: जसवन्त सिंह
गृह संख्या : 28
उम्र : 44 लिंग : महिला
फोटो उपलब्ध

813 | 1 | NAX0949941
निर्वाचक का नाम : बलजीत कौर
पति का नाम: कलवन्त सिंह
गृह संख्या : 28
उम्र : 42 लिंग : महिला
फोटो उपलब्ध

814 | 1 | NAX1976125
निर्वाचक का नाम : रमन दीप
पति का नाम: लवप्रीत सिंह
गृह संख्या : 28
उम्र : 28 लिंग : महिला
फोटो उपलब्ध

815 | 1 | NAX1976604
निर्वाचक का नाम : अनमोल सिंह
पिता का नाम: कलवंत सिंह
गृह संख्या : 28
उम्र : 23 लिंग : पुरुष
फोटो उपलब्ध

816 | 1 | KVS2032316
निर्वाचक का नाम : गुरमीत सिंह
पिता का नाम: अमर सिंह
गृह संख्या : 29
उम्र : 69 लिंग : पुरुष
फोटो उपलब्ध

817 | 1 | NAX2306991
निर्वाचक का नाम : गुरदीप कौर
पति का नाम: गुरमीत सिंह
गृह संख्या : 29
उम्र : 64 लिंग : महिला
फोटो उपलब्ध

818 | 1 | NAX2307007
निर्वाचक का नाम : त्रिलोक सिंह
पिता का नाम: अमर सिंह
गृह संख्या : 29
उम्र : 64 लिंग : पुरुष
फोटो उपलब्ध

819 | 1 | NAX2307015
निर्वाचक का नाम : मनजीत कौर
पति का नाम: त्रिलोक सिंह
गृह संख्या : 29
उम्र : 60 लिंग : महिला
फोटो उपलब्ध

820 | 1 | KVS2035681
निर्वाचक का नाम : हरजिन्द्र कौर
पति का नाम: जसपाल सिंह
गृह संख्या : 29
उम्र : 43 लिंग : महिला
फोटो उपलब्ध

821 | 1 | KVS2035673
निर्वाचक का नाम : हरदीप कोर
पति का नाम: छविन्द्र सिंह
गृह संख्या : 29
उम्र : 42 लिंग : महिला
फोटो उपलब्ध

822 | 1 | NAX2307023
निर्वाचक का नाम : गुरमीत कौर
पति का नाम: जगतार सिंह
गृह संख्या : 30
उम्र : 69 लिंग : महिला
फोटो उपलब्ध

823 | 1 | NAX2307031
निर्वाचक का नाम : गुरतेज सिंह
पिता का नाम: जगतार सिंह
गृह संख्या : 30
उम्र : 53 लिंग : पुरुष
फोटो उपलब्ध

824 | 1 | NAX1977545
निर्वाचक का नाम : छविन्द्र सिंह
पिता का नाम: गुरमीत सिंह
गृह संख्या : 30
उम्र : 52 लिंग : पुरुष
फोटो उपलब्ध

825 | 1 | NAX0949867
निर्वाचक का नाम : सरबजीत कौर
पति का नाम: सन्तोष सिंह
गृह संख्या : 30
उम्र : 36 लिंग : महिला
फोटो उपलब्ध

826 | 1 | NAX0949172
निर्वाचक का नाम : संतोख सिंह
पिता का नाम: जगतार सिंह
गृह संख्या : 30
उम्र : 32 लिंग : पुरुष
फोटो उपलब्ध

827 | 1 | NAX0670588
निर्वाचक का नाम : गुरप्रीत कौर
पति का नाम: सरूप सिंह
गृह संख्या : 29
उम्र : 34 लिंग : महिला
फोटो उपलब्ध

828 | 1 | NAX1951011
निर्वाचक का नाम : संदीप कौर
पति का नाम: हीरा सिंह
गृह संख्या : 27
उम्र : 34 लिंग : महिला
फोटो उपलब्ध

829 | 1 | NAX1951086
निर्वाचक का नाम : करण सिंह
पिता का नाम: शमिंद्र सिंह
गृह संख्या : 30
उम्र : 22 लिंग : पुरुष
फोटो उपलब्ध

830 | 1 | NAX1951441
निर्वाचक का नाम : जोधा सिंह
पिता का नाम: रणधीर सिंह
गृह संख्या : 27
उम्र : 27 लिंग : पुरुष
फोटो उपलब्ध

831 | 1 | KVS2039857
निर्वाचक का नाम : सरूप सिंह
पिता का नाम: गुरमीत सिंह
गृह संख्या : 29
उम्र : 42 लिंग : पुरुष
फोटो उपलब्ध

832 | 1 | NAX1825272
निर्वाचक का नाम : सुखप्रीत सिंह
पिता का नाम: लखवीर सिंह
गृह संख्या : 6
उम्र : 23 लिंग : पुरुष
फोटो उपलब्ध

833 | 1 | NAX2141711
निर्वाचक का नाम : रुखसार बानो
पति का नाम: अब्दुल शाहरुख
गृह संख्या : 9
उम्र : 30 लिंग : महिला
फोटो उपलब्ध

834 | 1 | NAX2307049
निर्वाचक का नाम : अमरीक सिंह
पिता का नाम: बगीचा सिंह
गृह संख्या : 26
उम्र : 76 लिंग : पुरुष
फोटो उपलब्ध

835 | 1 | NAX2307056
निर्वाचक का नाम : गिन्दर कौर
पति का नाम: अमरीक सिंह
गृह संख्या : 26
उम्र : 74 लिंग : महिला
फोटो उपलब्ध

836 | 1 | NAX2307064
निर्वाचक का नाम : राजेन्द्र सिंह
पिता का नाम: अमरीक सिंह
गृह संख्या : 26
उम्र : 53 लिंग : पुरुष
फोटो उपलब्ध

837 | 1 | NAX2307072
निर्वाचक का नाम : सिंवरजीत कौर
पति का नाम: राजेन्द्र सिंह
गृह संख्या : 26
उम्र : 52 लिंग : महिला
फोटो उपलब्ध

838 | 1 | NAX1273879
निर्वाचक का नाम : प्रदीप सिंह
पिता का नाम: राजेन्द्र सिंह
गृह संख्या : 26
उम्र : 28 लिंग : पुरुष
फोटो उपलब्ध

839 | 1 | NAX1273960
निर्वाचक का नाम : बिकन
पति का नाम: योगेन्द्र सिंह
गृह संख्या : 45
उम्र : 30 लिंग : महिला
फोटो उपलब्ध

840 | 1 | NAX1553726
निर्वाचक का नाम : संजय कुमार
पिता का नाम: अमिलाल
गृह संख्या : 3
उम्र : 34 लिंग : पुरुष
फोटो उपलब्ध

841 | 1 | NAX1553700
निर्वाचक का नाम : संदीप कुमार
पिता का नाम: अमिलाल
गृह संख्या : 3
उम्र : 32 लिंग : पुरुष
फोटो उपलब्ध

842 | 1 | NAX0111690
निर्वाचक का नाम : रोशनी
पति का नाम: अमीलाल
गृह संख्या : 3
उम्र : 70 लिंग : महिला
फोटो उपलब्ध

843 | 1 | NAX1553718
निर्वाचक का नाम : मलका
पति का नाम: संदीप कुमार
गृह संख्या : 3
उम्र : 36 लिंग : महिला
फोटो उपलब्ध

844 | 1 | NAX0648485
निर्वाचक का नाम : पूनम
पति का नाम: संदीप सिंह
गृह संख्या : 45
उम्र : 33 लिंग : महिला
फोटो उपलब्ध

845 | 1 | NAX2307080
निर्वाचक का नाम : अमीलाल
पिता का नाम: रामचंद्र
गृह संख्या : 3
उम्र : 74 लिंग : पुरुष
फोटो उपलब्ध

846 | 1 | NAX2307098
निर्वाचक का नाम : दुर्गा देवी
पति का नाम: भागीरथ
गृह संख्या : 1
उम्र : 64 लिंग : महिला
फोटो उपलब्ध

847 | 1 | NAX2307106
निर्वाचक का नाम : मंजुबाला
पति का नाम: लखपतराय
गृह संख्या : 1
उम्र : 61 लिंग : महिला
फोटो उपलब्ध

848 | 1 | NAX2307114
निर्वाचक का नाम : बबीता
पति का नाम: अनिल कुमार
गृह संख्या : 1
उम्र : 59 लिंग : महिला
फोटो उपलब्ध

849 | 1 | NAX2307122
निर्वाचक का नाम : शिवकुमार
पिता का नाम: बृजलाल
गृह संख्या : 2
उम्र : 69 लिंग : पुरुष
फोटो उपलब्ध

850 | 1 | KVS2135234
निर्वाचक का नाम : भावना
पिता का नाम: शिवकुमार
गृह संख्या : 2
उम्र : 41 लिंग : महिला
फोटो उपलब्ध

851 | 1 | NAX1567155
निर्वाचक का नाम : ध्रुव बिश्नोई
पिता का नाम: शिव कुमार बिश्नोई
गृह संख्या : 2
उम्र : 25 लिंग : पुरुष
फोटो उपलब्ध

852 | 1 | NAX2307130
निर्वाचक का नाम : इन्द्रजीत
पिता का नाम: बृजलाल
गृह संख्या : 3
उम्र : 79 लिंग : पुरुष
फोटो उपलब्ध

853 | 1 | NAX2307148
निर्वाचक का नाम : अनुज कुमार
पिता का नाम: इन्द्रजीत
गृह संख्या : 3
उम्र : 54 लिंग : पुरुष
फोटो उपलब्ध

854 | 1 | NAX2307155
निर्वाचक का नाम : विजेन्द्र कुमार
पिता का नाम: इन्द्रजीत
गृह संख्या : 3
उम्र : 52 लिंग : पुरुष
फोटो उपलब्ध

855 | 1 | NAX0062703
निर्वाचक का नाम : निकिता
पति का नाम: अनुज
गृह संख्या : 3
उम्र : 46 लिंग : महिला
फोटो उपलब्ध

856 | 1 | NAX2307163
निर्वाचक का नाम : महेश कुमार
पिता का नाम: बृजलाल
गृह संख्या : 4
उम्र : 55 लिंग : पुरुष
फोटो उपलब्ध

857 | 1 | NAX2307171
निर्वाचक का नाम : नरेशकुमार
पिता का नाम: बृजलाल
गृह संख्या : 4
उम्र : 53 लिंग : पुरुष
फोटो उपलब्ध

858 | 1 | NAX2307189
निर्वाचक का नाम : राधादेवी
पति का नाम: नरेशकुमार
गृह संख्या : 4
उम्र : 49 लिंग : महिला
फोटो उपलब्ध

859 | 1 | NAX0001560
निर्वाचक का नाम : भावनादेवी
पति का नाम: महेशकुमार
गृह संख्या : 4
उम्र : 48 लिंग : महिला
फोटो उपलब्ध

860 | 1 | NAX1352681
निर्वाचक का नाम : तरुण बिश्नोई
पिता का नाम: नरेश बिश्नोई
गृह संख्या : 4
उम्र : 26 लिंग : पुरुष
फोटो उपलब्ध

861 | 1 | NAX1461730
निर्वाचक का नाम : पृथ्वी राज
पिता का नाम: भनीराम सुथार
गृह संख्या : 22 क
उम्र : 47 लिंग : पुरुष
फोटो उपलब्ध

862 | 1 | NAX1574821
निर्वाचक का नाम : भागीरथ
पिता का नाम: बृजलाल
गृह संख्या : 171
उम्र : 69 लिंग : पुरुष
फोटो उपलब्ध

863 | 1 | NAX1585819
निर्वाचक का नाम : राममूर्ति
पिता का नाम: मनफूल सिंह
गृह संख्या : 171
उम्र : 69 लिंग : महिला
फोटो उपलब्ध

864 | 1 | NAX1574839
निर्वाचक का नाम : विक्रम बिश्नोई
पिता का नाम: भागीरथ बिश्नोई
गृह संख्या : 171
उम्र : 48 लिंग : पुरुष
फोटो उपलब्ध

865 | 1 | NAX1567353
निर्वाचक का नाम : ज्योति बिश्नोई
पति का नाम: विक्रम बिश्नोई
गृह संख्या : 171
उम्र : 30 लिंग : महिला
फोटो उपलब्ध

866 | 1 | NAX0506428
निर्वाचक का नाम : बबीता
पति का नाम: विजेन्द्र कुमार
गृह संख्या : 3
उम्र : 46 लिंग : महिला
फोटो उपलब्ध

867 | 1 | KVS1778075
निर्वाचक का नाम : रामचन्द्र
पिता का नाम: भजन लाल
गृह संख्या : 63
उम्र : 64 लिंग : पुरुष
फोटो उपलब्ध

868 | 1 | KVS1778141
निर्वाचक का नाम : विधा
पति का नाम: रामचन्द्र
गृह संख्या : 63
उम्र : 63 लिंग : महिला
फोटो उपलब्ध

869 | 1 | KVS1764216
निर्वाचक का नाम : मदन मोहन
पिता का नाम: रामचन्द्र
गृह संख्या : 63
उम्र : 43 लिंग : पुरुष
फोटो उपलब्ध

870 | 1 | KVS2127280
निर्वाचक का नाम : सरला कुमारी
पति का नाम: जितेन्द्र कुमार
गृह संख्या : 63
उम्र : 41 लिंग : महिला
फोटो उपलब्ध

871 | 1 | KVS2135101
निर्वाचक का नाम : पुनम
पति का नाम: मदनमोहन
गृह संख्या : 36
उम्र : 40 लिंग : महिला
फोटो उपलब्ध

872 | 1 | NAX1697481
निर्वाचक का नाम : तुलसी
पति का नाम: संदीप सुथार
गृह संख्या : 22 क
उम्र : 32 लिंग : महिला
फोटो उपलब्ध

873 | 1 | NAX1976190
निर्वाचक का नाम : नवीन सिंह
पिता का नाम: दलीप सिंह
गृह संख्या : 39
उम्र : 21 लिंग : पुरुष
फोटो उपलब्ध

874 | 1 | NAX0111617
निर्वाचक का नाम : रेखाकंवर
पति का नाम: बलदेवसिंह
गृह संख्या : 46
उम्र : 42 लिंग : महिला
फोटो उपलब्ध

875 | 1 | NAX0421776
निर्वाचक का नाम : वीनाकवर
पति का नाम: भूपेन्द्रसिंह
गृह संख्या : 46
उम्र : 34 लिंग : महिला
फोटो उपलब्ध

876 | 1 | NAX2014199
निर्वाचक का नाम : मनदीप सिंह
पिता का नाम: राम सिंह
गृह संख्या : 41
उम्र : 20 लिंग : पुरुष
फोटो उपलब्ध

877 | 1 | KVS2150167
निर्वाचक का नाम : जितेन्द्र कुमार
पिता का नाम: रामस्वरूप
गृह संख्या : 63
उम्र : 42 लिंग : पुरुष
फोटो उपलब्ध

878 | 1 | NAX2307197
निर्वाचक का नाम : रत्न सिंह
पिता का नाम: सुगन सिंह
गृह संख्या : 64
उम्र : 69 लिंग : पुरुष
फोटो उपलब्ध

879 | 1 | KVS2041036
निर्वाचक का नाम : लखवीर सिंह
पिता का नाम: ज्ञान सिंह
गृह संख्या : 50
उम्र : 44 लिंग : पुरुष
फोटो उपलब्ध

880 | 1 | NAX1719350
निर्वाचक का नाम : महकदीप
पिता का नाम: लखविर सिंग
गृह संख्या : 50
उम्र : 22 लिंग : महिला
फोटो उपलब्ध

881 | 1 | NAX2307205
निर्वाचक का नाम : अंग्रेज कौर
पति का नाम: अमोलक सिंह
गृह संख्या : 52
उम्र : 74 लिंग : महिला
फोटो उपलब्ध

882 | 1 | NAX0949578
निर्वाचक का नाम : प्रवीन पाल
पति का नाम: लखवीर सिंह
गृह संख्या : 50
उम्र : 40 लिंग : महिला
फोटो उपलब्ध

883 | 1 | NAX1976422
निर्वाचक का नाम : किरणदीप कौर
पिता का नाम: राम सिंह
गृह संख्या : 41
उम्र : 21 लिंग : महिला
फोटो उपलब्ध

884 | 1 | NAX2307213
निर्वाचक का नाम : अछर सिंह
पिता का नाम: जगराज सिंह
गृह संख्या : 53
उम्र : 64 लिंग : पुरुष
फोटो उपलब्ध

885 | 1 | KVS2038024
निर्वाचक का नाम : सुखजीत कौर
पति का नाम: गुरलाब सिंह
गृह संख्या : 52
उम्र : 45 लिंग : महिला
फोटो उपलब्ध

886 | 1 | NAX2307221
निर्वाचक का नाम : प्रकाश कौर
पति का नाम: गेन सिंह
गृह संख्या : 50
उम्र : 74 लिंग : महिला
फोटो उपलब्ध

887 | 1 | NAX0949131
निर्वाचक का नाम : हरजीत सिंह
पिता का नाम: मलकीत सिंह
गृह संख्या : 50
उम्र : 47 लिंग : पुरुष
फोटो उपलब्ध

888 | 1 | KVS2033637
निर्वाचक का नाम : लाभ सिंह
पिता का नाम: कर्म सिंह
गृह संख्या : 54
उम्र : 42 लिंग : पुरुष
फोटो उपलब्ध

889 | 1 | KVS2033652
निर्वाचक का नाम : अमृतपाल
पति का नाम: मुखेन्द्र सिंह
गृह संख्या : 54
उम्र : 42 लिंग : महिला
फोटो उपलब्ध

890 | 1 | KVS2033645
निर्वाचक का नाम : लखवीरकौर
पति का नाम: लाभसिंह
गृह संख्या : 54
उम्र : 41 लिंग : महिला
फोटो उपलब्ध

891 | 1 | KVS2038032
निर्वाचक का नाम : गुरलाब सिंह
पिता का नाम: अमोलक सिंह
गृह संख्या : 52
उम्र : 46 लिंग : पुरुष
फोटो उपलब्ध

892 | 1 | NAX1553890
निर्वाचक का नाम : गुरप्रीत कौर
पिता का नाम: गुरलाब सिंह
गृह संख्या : 52
उम्र : 25 लिंग : महिला
फोटो उपलब्ध

893 | 1 | NAX0485433
निर्वाचक का नाम : मुखेन्द्र सिंह
पिता का नाम: कर्म सिंह
गृह संख्या : 54
उम्र : 48 लिंग : पुरुष
फोटो उपलब्ध

894 | 1 | NAX2307239
निर्वाचक का नाम : मुखत्यार कौर
पति का नाम: जगराज सिंह
गृह संख्या : 53
उम्र : 94 लिंग : महिला
फोटो उपलब्ध

895 | 2 | NAX2308641
निर्वाचक का नाम : रामचन्द्र माँझी
पिता का नाम: जगदेव मांझी
गृह संख्या : 22 क
उम्र : 65 लिंग : पुरुष
फोटो उपलब्ध

896 | 1 | NAX2308906
निर्वाचक का नाम : हर्षित
पिता का नाम: इंद्रसेन
गृह संख्या : 21
उम्र : 19 लिंग : पुरुष
फोटो उपलब्ध

897 | 1 | NAX2312726
निर्वाचक का नाम : लवकुश
पिता का नाम: महावीर
गृह संख्या : 1
उम्र : 18 लिंग : पुरुष
फोटो उपलब्ध

898 | 1 | NAX2313245
निर्वाचक का नाम : राकेश कुमार सिल्लू
पिता का नाम: रामप्रताप
गृह संख्या : 21 ग
उम्र : 38 लिंग : पुरुष
फोटो उपलब्ध

899 | 1 | NAX2313492
निर्वाचक का नाम : नीतू
पति का नाम: राकेश कुमार सिल्लू
गृह संख्या : 21 ग
उम्र : 31 लिंग : महिला
फोटो उपलब्ध

900 | 1 | NAX2313658
निर्वाचक का नाम : सुभाष सिल्लू
पिता का नाम: रामप्रताप
गृह संख्या : 21 ग
उम्र : 47 लिंग : पुरुष
फोटो उपलब्ध

901 | 1 | NAX2313757
निर्वाचक का नाम : खिवणी देवी
पति का नाम: राम प्रताप
गृह संख्या : 21 ग
उम्र : 71 लिंग : महिला
फोटो उपलब्ध

902 | 1 | NAX0948893
निर्वाचक का नाम : सुनील
पिता का नाम: ओमप्रकाश
गृह संख्या : 104 क
उम्र : 33 लिंग : पुरुष
फोटो उपलब्ध

903 | 1 | NAX0254423
निर्वाचक का नाम : मोहनलाल
पिता का नाम: ओंमप्रकाश
गृह संख्या : 21 ख
उम्र : 36 लिंग : पुरुष
फोटो उपलब्ध

904 | 1 | NAX0254432
निर्वाचक का नाम : संदीप कुमार
पिता का नाम: राममूर्ति
गृह संख्या : 104 क
उम्र : 36 लिंग : पुरुष
फोटो उपलब्ध

905 | 1 | KVS1716505
निर्वाचक का नाम : विनोद कुमार
पिता का नाम: रामसरूप
गृह संख्या : 21 ख
उम्र : 42 लिंग : पुरुष
फोटो उपलब्ध

906 | 1 | NAX1474618
निर्वाचक का नाम : लक्ष्मी
पति का नाम: संदीप कुमार
गृह संख्या : 104 क
उम्र : 33 लिंग : महिला
फोटो उपलब्ध

907 | 1 | NAX1263615
निर्वाचक का नाम : मोनिका चौधरी
पति का नाम: मोहन लाल
गृह संख्या : 104 क
उम्र : 32 लिंग : महिला
फोटो उपलब्ध

908 | 1 | NAX0109645
निर्वाचक का नाम : दीपिका
पति का नाम: विनोद कुमार
गृह संख्या : 21 ख
उम्र : 38 लिंग : महिला
फोटो उपलब्ध

909 | 2 | NAX2320265
निर्वाचक का नाम : शारदा रानी
पति का नाम: अंग्रेज
गृह संख्या : 44
उम्र : 26 लिंग : महिला
फोटो उपलब्ध

910 | 2 | NAX2320380
निर्वाचक का नाम : रानी
पति का नाम: रामचंद्र
गृह संख्या : 22 क
उम्र : 52 लिंग : महिला
फोटो उपलब्ध

911 | 2 | NAX2320372
निर्वाचक का नाम : गुलो देवी
पति का नाम: गुरदीप कुमार मांझी
गृह संख्या : 22 क
उम्र : 27 लिंग : महिला
फोटो उपलब्ध

912 | 2 | NAX2320398

निर्वाचक का नाम : नीलम देवी
पति का नाम: मनदीप
गृह संख्या : 22 क
उम्र : 27 लिंग : महिला

फोटो उपलब्ध

913 | 2 | NAX2320497

निर्वाचक का नाम : खुशबु कुमारी
पति का नाम: मोहन मांझी
गृह संख्या : 22 क
उम्र : 21 लिंग : महिला

फोटो उपलब्ध

निर्वाचकों का विवरण :

A) मतदाताओं की संख्या :

		नामावली का प्रकार	निर्वाचक नामावली की पहचान :	मतदाताओं की संख्या :			
				पुरुष	महिला	तृतीय लिंग	कुल
I	मूल	मूल नामावली	समस्त पूरकों को समेकित करते हुए विशेष गहन पुनरीक्षण 2026 की मूल नामावली	398	363	0	761
II	घटक I - परिवर्धन सूची	पूरक 1	विशेष गहन पुनरीक्षण - 2026	76	76	0	152
III	घटक II - विलोपन सूची	पूरक 1	विशेष गहन पुनरीक्षण - 2026	94	80	0	174
IV	लिंग में संशोधन के कारण अंतर			0	0	0	0
पुनरीक्षण के बाद इस नामावली में शुद्ध निर्वाचक (I+II-III+IV)				380	359	0	739

B) संशोधनों की संख्या :

नामावली का प्रकार	निर्वाचक नामावली की पहचान :	संशोधनों की संख्या :
पूरक 1	विशेष गहन पुनरीक्षण - 2026	17

निर्वाचक रजिस्ट्रीकरण अधिकारी द्वारा जारी

E2-मृत्यु , S2-स्थानांतरित, R2-दोहरी प्रविष्टि, M2-लापता , Q2-अहर्ता नहीं