

निर्वाचक नामावली 2026 S20 राजस्थान

| | | | | | | | | | | | | | | | | | |
|--|--|---|---------|-------------------------|-----------|-------|---|------------|------------|------------|---------|-------|---------|------|---------|---------|----------|
| विधान सभा क्षेत्र की संख्या , नाम व आरक्षण स्थिति : 82 - हिण्डौन (अ.जा.) | | भाग संख्या : : 138 | | | | | | | | | | | | | | | |
| संसदीय निर्वाचन क्षेत्र की संख्या, नाम व आरक्षण स्थिति, जिसमें विधान सभा निर्वाचन क्षेत्र स्थित है : 10 - करौली-धौलपुर (अ.जा.) | | | | | | | | | | | | | | | | | |
| 1. पुनरीक्षण का विवरण | | | | | | | | | | | | | | | | | |
| पुनरीक्षण का वर्ष : | 2026 | निर्वाचक नामावली की पहचान : समस्त पूरकों को समेकित करते हुए विशेष गहन पुनरीक्षण 2026 की मूल नामावली | | | | | | | | | | | | | | | |
| अर्हता तिथि : | 01-01-2026 | | | | | | | | | | | | | | | | |
| पुनरीक्षण का स्वरूप : | विशेष गहन पुनरीक्षण - 2026 | | | | | | | | | | | | | | | | |
| प्रकाशन की तिथि : | 21-02-2026 | | | | | | | | | | | | | | | | |
| 2. भाग व मतदान क्षेत्र का विवरण : | | | | | | | | | | | | | | | | | |
| भाग में आने वाले अनुभागों की संख्या और नाम : | | | | | | | | | | | | | | | | | |
| 1-जाटव बस्ती,धन्धावली | <table style="width: 100%; border-collapse: collapse;"> <tr> <td style="width: 60%;">मुख्य शहर / मुख्य ग्राम</td> <td>: धंधावली</td> </tr> <tr> <td>वार्ड</td> <td>:</td> </tr> <tr> <td>पोस्ट ऑफिस</td> <td>: SOMLA BO</td> </tr> <tr> <td>पुलिस थाना</td> <td>: सूरौठ</td> </tr> <tr> <td>तहसील</td> <td>: सूरौठ</td> </tr> <tr> <td>जिला</td> <td>: करौली</td> </tr> <tr> <td>पिन कोड</td> <td>: 322252</td> </tr> </table> | | | मुख्य शहर / मुख्य ग्राम | : धंधावली | वार्ड | : | पोस्ट ऑफिस | : SOMLA BO | पुलिस थाना | : सूरौठ | तहसील | : सूरौठ | जिला | : करौली | पिन कोड | : 322252 |
| मुख्य शहर / मुख्य ग्राम | : धंधावली | | | | | | | | | | | | | | | | |
| वार्ड | : | | | | | | | | | | | | | | | | |
| पोस्ट ऑफिस | : SOMLA BO | | | | | | | | | | | | | | | | |
| पुलिस थाना | : सूरौठ | | | | | | | | | | | | | | | | |
| तहसील | : सूरौठ | | | | | | | | | | | | | | | | |
| जिला | : करौली | | | | | | | | | | | | | | | | |
| पिन कोड | : 322252 | | | | | | | | | | | | | | | | |
| 3. मतदान केंद्र का विवरण | | | | | | | | | | | | | | | | | |
| मतदान केंद्र की संख्या व नाम : | मतदान केन्द्र की विशेष हैसियत (पुरुष/महिला/सामान्य) : | | सामान्य | | | | | | | | | | | | | | |
| 138 - धंधावली | | | | | | | | | | | | | | | | | |
| मतदान केंद्र का भवन व पता : | इस मतदान क्षेत्र के सहायक (ऑक्जिलियरी) मतदान केन्द्रों की संख्या : | | 0 | | | | | | | | | | | | | | |
| राजकीय उच्च प्राथमिक विद्यालय, बायाँ भाग, धंधावली | | | | | | | | | | | | | | | | | |
| 4. मतदाताओं की संख्या : | | | | | | | | | | | | | | | | | |
| आरंभिक क्रम | अंतिम क्रम | मतदाताओं की संख्या | | | | | | | | | | | | | | | |
| संख्या | संख्या | पुरुष | महिला | तृतीय लिंग | कुल | | | | | | | | | | | | |
| 1 | 758 | 376 | 380 | 0 | 756 | | | | | | | | | | | | |

निर्वाचक रजिस्ट्रीकरण अधिकारी द्वारा जारी

Nazri Naksha

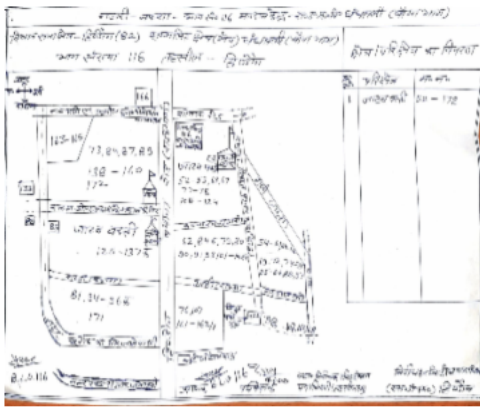

Google Map View



Polling Station Building Front View



Polling Station Front View



Cad View

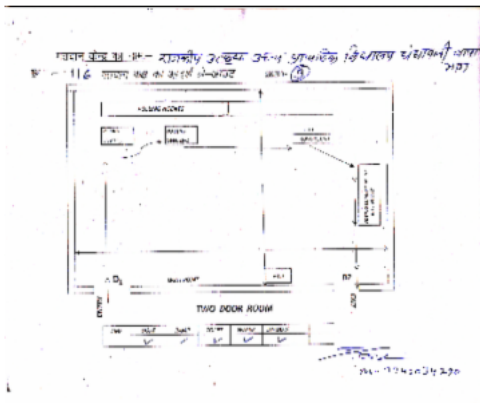

Key MAP View

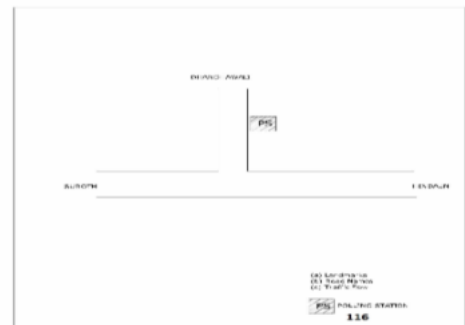

| | | | | | | | | | | | |
|----|------------------|--|-------------|----|------------------|---|-------------|----|------------------|---|-------------|
| 1 | RJ/11/086/183239 | निर्वाचक का नाम : करण पिता का नाम: दुल्ली गृह संख्या : 77 उम्र : 61 लिंग : पुरुष | फोटो उपलब्ध | 2 | RJ/11/086/183279 | निर्वाचक का नाम : संपति पति का नाम: करण गृह संख्या : 77 उम्र : 60 लिंग : महिला | फोटो उपलब्ध | 3 | RJ/11/086/183243 | निर्वाचक का नाम : पन्नादेवी पति का नाम: प्रताप गृह संख्या : 77 उम्र : 57 लिंग : महिला | फोटो उपलब्ध |
| 4 | RJ/11/086/183292 | निर्वाचक का नाम : माया पति का नाम: नवलकिशोर गृह संख्या : 77 उम्र : 55 लिंग : महिला | फोटो उपलब्ध | 5 | RJ/11/086/183385 | निर्वाचक का नाम : प्रताप पिता का नाम: दुल्ली गृह संख्या : 77 उम्र : 55 लिंग : पुरुष | फोटो उपलब्ध | 6 | SFC1149632 | निर्वाचक का नाम : संगीता देवी पति का नाम: माखन सिंह गृह संख्या : 77 उम्र : 50 लिंग : महिला | फोटो उपलब्ध |
| 7 | SFC0266544 | निर्वाचक का नाम : माखन सिंह पिता का नाम: नवलकिशोर गृह संख्या : 77 उम्र : 36 लिंग : पुरुष | फोटो उपलब्ध | 8 | SFC0472241 | निर्वाचक का नाम : वीर सिंह पिता का नाम: करण सिंह गृह संख्या : 77 उम्र : 35 लिंग : पुरुष | फोटो उपलब्ध | 9 | SFC1626845 | निर्वाचक का नाम : रुकमणि पति का नाम: वीर सिंह गृह संख्या : 77 उम्र : 29 लिंग : महिला | फोटो उपलब्ध |
| 10 | SFC1939834 | निर्वाचक का नाम : मिथिलेश पति का नाम: भूपेन्द्र गृह संख्या : 77 उम्र : 29 लिंग : महिला | फोटो उपलब्ध | 11 | SFC1696665 | निर्वाचक का नाम : रेखा जाटव पिता का नाम: प्रताप सिंह जाटव गृह संख्या : 77 उम्र : 28 लिंग : महिला | फोटो उपलब्ध | 12 | SFC1577303 | निर्वाचक का नाम : भूपेन्द्र पिता का नाम: प्रताप गृह संख्या : 77 उम्र : 26 लिंग : पुरुष | फोटो उपलब्ध |
| 13 | SFC2033330 | निर्वाचक का नाम : सरोज पति का नाम: पुष्पेन्द्र गृह संख्या : 77 उम्र : 25 लिंग : महिला | फोटो उपलब्ध | 14 | SFC2145738 | निर्वाचक का नाम : लवकुश पिता का नाम: प्रताप सिंह गृह संख्या : 77 उम्र : 25 लिंग : पुरुष | फोटो उपलब्ध | 15 | SFC1752393 | निर्वाचक का नाम : पुष्पेन्द्र पिता का नाम: करणसिंह जाटव गृह संख्या : 77 उम्र : 24 लिंग : पुरुष | फोटो उपलब्ध |
| 16 | SFC1836360 | निर्वाचक का नाम : प्रदीप जाटव पिता का नाम: नवल किशोर गृह संख्या : 77 उम्र : 24 लिंग : पुरुष | फोटो उपलब्ध | 17 | SFC1881028 | निर्वाचक का नाम : नवीन कुमार जाटव पिता का नाम: नवल किशोर जाटव गृह संख्या : 77 उम्र : 22 लिंग : पुरुष | फोटो उपलब्ध | 18 | SFC1881069 | निर्वाचक का नाम : रीगम कुमारी पति का नाम: प्रदीप जाटव गृह संख्या : 77 उम्र : 22 लिंग : महिला | फोटो उपलब्ध |
| 19 | SFC2112357 | निर्वाचक का नाम : तरनजीत जाटव पिता का नाम: नवल किशोर गृह संख्या : 77 उम्र : 20 लिंग : पुरुष | फोटो उपलब्ध | 20 | SFC2145621 | निर्वाचक का नाम : सीमा जाटव पिता का नाम: करण सिंह गृह संख्या : 77 उम्र : 20 लिंग : महिला | फोटो उपलब्ध | 21 | RJ/11/086/183180 | निर्वाचक का नाम : रामदयाल पिता का नाम: खूबी गृह संख्या : 77 क उम्र : 85 लिंग : पुरुष | फोटो उपलब्ध |
| 22 | RJ/11/086/183182 | निर्वाचक का नाम : रामदेई पति का नाम: रामदयाल गृह संख्या : 77 क उम्र : 65 लिंग : महिला | फोटो उपलब्ध | 23 | FTP2001170 | निर्वाचक का नाम : राजवीर पिता का नाम: रमेश गृह संख्या : 77 क उम्र : 40 लिंग : पुरुष | फोटो उपलब्ध | 24 | SFC0512657 | निर्वाचक का नाम : अतर सिंह पिता का नाम: रामदयाल गृह संख्या : 77 क उम्र : 39 लिंग : पुरुष | फोटो उपलब्ध |
| 25 | SFC0788612 | निर्वाचक का नाम : शकुन्तला पति का नाम: अतर सिंह गृह संख्या : 77 क उम्र : 39 लिंग : महिला | फोटो उपलब्ध | 26 | SFC0242800 | निर्वाचक का नाम : रामसिंह पिता का नाम: रामदयाल गृह संख्या : 77 क उम्र : 37 लिंग : पुरुष | फोटो उपलब्ध | 27 | SFC1033448 | निर्वाचक का नाम : सत्यपाल पिता का नाम: रामदयाल गृह संख्या : 77 क उम्र : 35 लिंग : पुरुष | फोटो उपलब्ध |
| 28 | SFC1253426 | निर्वाचक का नाम : सुनील पिता का नाम: राम दयाल गृह संख्या : 77 K उम्र : 33 लिंग : पुरुष | फोटो उपलब्ध | 29 | SFC1015098 | निर्वाचक का नाम : हेमा पति का नाम: रामसिंह गृह संख्या : 77 क उम्र : 31 लिंग : महिला | फोटो उपलब्ध | 30 | SFC1254150 | निर्वाचक का नाम : विक्रम पिता का नाम: श्री राम दयाल गृह संख्या : 77 क उम्र : 28 लिंग : पुरुष | फोटो उपलब्ध |

| | | | | | | | | | | | |
|----|------------------|--|-------------|----|------------------|--|-------------|----|------------------|--|-------------|
| 31 | SFC1690841 | निर्वाचक का नाम : उर्मिला पति का नाम: सत्यपाल गृह संख्या : 77क उम्र : 26 लिंग : महिला | फोटो उपलब्ध | 32 | SFC2084077 | निर्वाचक का नाम : गौरव कुमार पिता का नाम: अतार सिंह गृह संख्या : 77क उम्र : 20 लिंग : पुरुष | फोटो उपलब्ध | 33 | SFC1149640 | निर्वाचक का नाम : सुभाष चन्द्र पिता का नाम: रामदयाल गृह संख्या : 77 क उम्र : 29 लिंग : पुरुष | फोटो उपलब्ध |
| 34 | RJ/11/086/183094 | निर्वाचक का नाम : भजनलाल पिता का नाम: प्रभु गृह संख्या : 78 उम्र : 57 लिंग : पुरुष | फोटो उपलब्ध | 35 | RJ/11/086/183095 | निर्वाचक का नाम : विरमा पति का नाम: भजनलाल गृह संख्या : 78 उम्र : 55 लिंग : महिला | फोटो उपलब्ध | 36 | SFC1752336 | निर्वाचक का नाम : रवींद्र जाटव पिता का नाम: भजन लाल जाटव गृह संख्या : 78 उम्र : 24 लिंग : पुरुष | फोटो उपलब्ध |
| 37 | RJ/11/086/183320 | निर्वाचक का नाम : कमला पति का नाम: समय गृह संख्या : 79 उम्र : 55 लिंग : महिला | फोटो उपलब्ध | 38 | SFC0334482 | निर्वाचक का नाम : साहबसिंह पिता का नाम: रामलाल गृह संख्या : 79 उम्र : 42 लिंग : पुरुष | फोटो उपलब्ध | 39 | SFC0334490 | निर्वाचक का नाम : अनुपा देवी पति का नाम: साहबसिंह गृह संख्या : 79 उम्र : 39 लिंग : महिला | फोटो उपलब्ध |
| 40 | RJ/11/086/183156 | निर्वाचक का नाम : माया पति का नाम: तोता गृह संख्या : 80 उम्र : 75 लिंग : महिला | फोटो उपलब्ध | 41 | FTP1479344 | निर्वाचक का नाम : मुकेश पिता का नाम: लालाराम गृह संख्या : 80 उम्र : 45 लिंग : पुरुष | फोटो उपलब्ध | 42 | SFC0137554 | निर्वाचक का नाम : समयसिंह पिता का नाम: लालाराम गृह संख्या : 80 उम्र : 43 लिंग : पुरुष | फोटो उपलब्ध |
| 43 | SFC0512665 | निर्वाचक का नाम : ममता देवी पति का नाम: समयसिंह गृह संख्या : 80 उम्र : 42 लिंग : महिला | फोटो उपलब्ध | 44 | SFC0334508 | निर्वाचक का नाम : बीना देवी पति का नाम: मुकेश गृह संख्या : 80 उम्र : 42 लिंग : महिला | फोटो उपलब्ध | 45 | SFC0713230 | निर्वाचक का नाम : भूर बाई पति का नाम: जीतेन्द्र गृह संख्या : 80 उम्र : 32 लिंग : महिला | फोटो उपलब्ध |
| 46 | SFC0713222 | निर्वाचक का नाम : जीतेन्द्र पिता का नाम: तोताराम गृह संख्या : 80 उम्र : 32 लिंग : पुरुष | फोटो उपलब्ध | 47 | SFC1350172 | निर्वाचक का नाम : वीरेंद्र पिता का नाम: तोताराम गृह संख्या : 80 उम्र : 30 लिंग : पुरुष | फोटो उपलब्ध | 48 | SFC1492412 | निर्वाचक का नाम : मनीषा पति का नाम: वीरेन्द्र गृह संख्या : 80 उम्र : 28 लिंग : महिला | फोटो उपलब्ध |
| 49 | RJ/11/086/183266 | निर्वाचक का नाम : सम्पो पति का नाम: भीमसेन गृह संख्या : 81 उम्र : 58 लिंग : महिला | फोटो उपलब्ध | 50 | SFC1627314 | निर्वाचक का नाम : थान सिंह पिता का नाम: भीम सेन गृह संख्या : 81 उम्र : 31 लिंग : पुरुष | फोटो उपलब्ध | 51 | SFC1627348 | निर्वाचक का नाम : मोजंती पति का नाम: थान सिंह गृह संख्या : 81 उम्र : 30 लिंग : महिला | फोटो उपलब्ध |
| 52 | SFC1349729 | निर्वाचक का नाम : पूजा पति का नाम: सोनू गृह संख्या : 81 उम्र : 29 लिंग : महिला | फोटो उपलब्ध | 53 | SFC1349737 | निर्वाचक का नाम : सोनू पिता का नाम: भीम सेन गृह संख्या : 81 उम्र : 28 लिंग : पुरुष | फोटो उपलब्ध | 54 | RJ/11/086/183295 | निर्वाचक का नाम : रामदेई पति का नाम: शिबू गृह संख्या : 82 उम्र : 68 लिंग : महिला | फोटो उपलब्ध |
| 55 | SFC2054864 | निर्वाचक का नाम : संतोष पति का नाम: हरी गृह संख्या : 82 उम्र : 68 लिंग : महिला | फोटो उपलब्ध | 56 | FTP1806108 | निर्वाचक का नाम : गुडडी पति का नाम: अमरी सिंह गृह संख्या : 82 उम्र : 47 लिंग : महिला | फोटो उपलब्ध | 57 | FTP1806124 | निर्वाचक का नाम : सन्तोषी पति का नाम: संतोष सिंह गृह संख्या : 82 उम्र : 45 लिंग : महिला | फोटो उपलब्ध |
| 58 | SFC0334300 | निर्वाचक का नाम : कृष्णा पिता का नाम: शिबूराम गृह संख्या : 82 उम्र : 36 लिंग : पुरुष | फोटो उपलब्ध | 59 | SFC0677807 | निर्वाचक का नाम : उग्रसेन पिता का नाम: शिबू गृह संख्या : 82 उम्र : 35 लिंग : पुरुष | फोटो उपलब्ध | 60 | SFC0677799 | निर्वाचक का नाम : निरी पति का नाम: कृष्णा गृह संख्या : 82 उम्र : 34 लिंग : महिला | फोटो उपलब्ध |

| | | | | | | | | | | | |
|----|------------------|--|-------------|----|------------------|--|-------------|----|------------------|---|-------------|
| 61 | SFC0677815 | निर्वाचक का नाम : अनीता पति का नाम: उग्रसेन गृह संख्या : 82 उम्र : 32 लिंग : महिला | फोटो उपलब्ध | 62 | SFC2054583 | निर्वाचक का नाम : कृष्ण कुमार पिता का नाम: हरी लाल गृह संख्या : 82 उम्र : 27 लिंग : पुरुष | फोटो उपलब्ध | 63 | SFC2233161 | निर्वाचक का नाम : रोहित कुमार पिता का नाम: संतोष सिंह गृह संख्या : 82 उम्र : 25 लिंग : पुरुष | फोटो उपलब्ध |
| 64 | SFC2054815 | निर्वाचक का नाम : इंद्रजीत पिता का नाम: हरी गृह संख्या : 82 उम्र : 24 लिंग : पुरुष | फोटो उपलब्ध | 65 | SFC2147536 | निर्वाचक का नाम : मुकेश पिता का नाम: हरिलाल गृह संख्या : 82 उम्र : 20 लिंग : पुरुष | फोटो उपलब्ध | 66 | RJ/11/086/183526 | निर्वाचक का नाम : संपति पति का नाम: चंदूराम गृह संख्या : 83 उम्र : 83 लिंग : महिला | फोटो उपलब्ध |
| 67 | FTP1479351 | निर्वाचक का नाम : अमृत पिता का नाम: चन्दूराम गृह संख्या : 83 उम्र : 55 लिंग : पुरुष | फोटो उपलब्ध | 68 | KCN1346337 | निर्वाचक का नाम : रामवीर पिता का नाम: खेमचंद्र गृह संख्या : 83 उम्र : 48 लिंग : पुरुष | फोटो उपलब्ध | 69 | SFC0911248 | निर्वाचक का नाम : देव कुमार पिता का नाम: चन्दूराम गृह संख्या : 83 उम्र : 41 लिंग : पुरुष | फोटो उपलब्ध |
| 70 | SFC0911255 | निर्वाचक का नाम : विरमा देवी पति का नाम: देव कुमार गृह संख्या : 83 उम्र : 40 लिंग : महिला | फोटो उपलब्ध | 71 | SFC0430801 | निर्वाचक का नाम : प्रिती पति का नाम: अग्रत गृह संख्या : 83 उम्र : 40 लिंग : महिला | फोटो उपलब्ध | 72 | SFC2218691 | निर्वाचक का नाम : रेशम देवी पति का नाम: रामवीर गृह संख्या : 83 उम्र : 39 लिंग : महिला | फोटो उपलब्ध |
| 73 | SFC1577311 | निर्वाचक का नाम : दिगम्बर पिता का नाम: अमृत लाल गृह संख्या : 83 उम्र : 26 लिंग : पुरुष | फोटो उपलब्ध | 74 | SFC2149730 | निर्वाचक का नाम : रोशनी पति का नाम: दिगंबर गृह संख्या : 83 उम्र : 22 लिंग : महिला | फोटो उपलब्ध | 75 | RJ/11/086/183204 | निर्वाचक का नाम : भैकुन्ठी पति का नाम: मंगल गृह संख्या : 84 उम्र : 80 लिंग : महिला | फोटो उपलब्ध |
| 76 | RJ/11/086/183203 | निर्वाचक का नाम : मुनेश पति का नाम: कैलाशी गृह संख्या : 84 उम्र : 64 लिंग : महिला | फोटो उपलब्ध | 77 | RJ/11/086/183303 | निर्वाचक का नाम : कैलाशी पिता का नाम: मंगल गृह संख्या : 84 उम्र : 60 लिंग : पुरुष | फोटो उपलब्ध | 78 | FTP1806132 | निर्वाचक का नाम : राजकुमार पिता का नाम: मंगल गृह संख्या : 84 उम्र : 45 लिंग : पुरुष | फोटो उपलब्ध |
| 79 | SFC1732056 | निर्वाचक का नाम : पिस्ता पति का नाम: देवेन्द्र सिंह जाटव गृह संख्या : 84 उम्र : 33 लिंग : महिला | फोटो उपलब्ध | 80 | SFC1492511 | निर्वाचक का नाम : हरिओम पिता का नाम: रामजीलाल गृह संख्या : 84क उम्र : 28 लिंग : पुरुष | फोटो उपलब्ध | 81 | SFC1349984 | निर्वाचक का नाम : देवेन्द्र सिंह जाटव पिता का नाम: कैलाशी गृह संख्या : 84 उम्र : 28 लिंग : पुरुष | फोटो उपलब्ध |
| 82 | SFC1492487 | निर्वाचक का नाम : विश्वेन्द्र पिता का नाम: रामजी लाल गृह संख्या : 84क उम्र : 26 लिंग : पुरुष | फोटो उपलब्ध | 83 | SFC1901255 | निर्वाचक का नाम : अरुण जौनवाल पिता का नाम: अमरी सिंह गृह संख्या : 84 उम्र : 23 लिंग : पुरुष | फोटो उपलब्ध | 84 | SFC2143394 | निर्वाचक का नाम : राहुल पिता का नाम: कैलाशी जाटव गृह संख्या : 84 उम्र : 23 लिंग : पुरुष | फोटो उपलब्ध |
| 85 | SFC2149953 | निर्वाचक का नाम : सपना पति का नाम: राहुल गृह संख्या : 84 उम्र : 21 लिंग : महिला | फोटो उपलब्ध | 86 | SFC2070845 | निर्वाचक का नाम : अजय जाटव पिता का नाम: कैलाश जाटव गृह संख्या : 84 उम्र : 20 लिंग : पुरुष | फोटो उपलब्ध | 87 | SFC2272409 | निर्वाचक का नाम : अरविंद जाटव पिता का नाम: कैलाशी जाटव गृह संख्या : 84 उम्र : 19 लिंग : पुरुष | फोटो उपलब्ध |
| 88 | SFC0555318 | निर्वाचक का नाम : प्रेम बाई पति का नाम: रामजी लाल गृह संख्या : 84क उम्र : 60 लिंग : महिला | फोटो उपलब्ध | 89 | SFC0555292 | निर्वाचक का नाम : राजेश पिता का नाम: रामजीलाल गृह संख्या : 84क उम्र : 36 लिंग : पुरुष | फोटो उपलब्ध | 90 | SFC0789263 | निर्वाचक का नाम : सुदामा पिता का नाम: रामजीलाल गृह संख्या : 84 क उम्र : 35 लिंग : पुरुष | फोटो उपलब्ध |

| | | | | | | | | | | | |
|-----|------------------|--|-------------|-----|------------------|--|-------------|-----|------------|--|-------------|
| 91 | SFC0789271 | निर्वाचक का नाम : विनीता पति का नाम: सुदामा गृह संख्या : 84 क उम्र : 33 लिंग : महिला | फोटो उपलब्ध | 92 | SFC0789255 | निर्वाचक का नाम : बबीता पति का नाम: राजेश गृह संख्या : 84 क उम्र : 33 लिंग : महिला | फोटो उपलब्ध | 93 | SFC1577188 | निर्वाचक का नाम : सुपिता पति का नाम: हरिओम गृह संख्या : 84क उम्र : 32 लिंग : महिला | फोटो उपलब्ध |
| 94 | FTP1806157 | निर्वाचक का नाम : अमरसिंह पिता का नाम: प्रहलाद गृह संख्या : 85 उम्र : 43 लिंग : पुरुष | फोटो उपलब्ध | 95 | SFC0334516 | निर्वाचक का नाम : अमरवती पति का नाम: अमरसिंह गृह संख्या : 85 उम्र : 41 लिंग : महिला | फोटो उपलब्ध | 96 | SFC0636993 | निर्वाचक का नाम : दिलकेश पिता का नाम: प्रहलाद गृह संख्या : 85 उम्र : 36 लिंग : पुरुष | फोटो उपलब्ध |
| 97 | SFC0677823 | निर्वाचक का नाम : पुष्पा पति का नाम: दिलकेश गृह संख्या : 85 उम्र : 32 लिंग : महिला | फोटो उपलब्ध | 98 | RJ/11/086/183073 | निर्वाचक का नाम : लेखराज पिता का नाम: मंगल गृह संख्या : 86 उम्र : 61 लिंग : पुरुष | फोटो उपलब्ध | 99 | FTP1479369 | निर्वाचक का नाम : मोहन पिता का नाम: मंगल गृह संख्या : 86 उम्र : 53 लिंग : पुरुष | फोटो उपलब्ध |
| 100 | SFC0677831 | निर्वाचक का नाम : रामबाबू पिता का नाम: मंगलराम गृह संख्या : 86 उम्र : 41 लिंग : पुरुष | फोटो उपलब्ध | 101 | SFC0334524 | निर्वाचक का नाम : मीनादेवी पति का नाम: मोहन गृह संख्या : 86 उम्र : 40 लिंग : महिला | फोटो उपलब्ध | 102 | SFC0677849 | निर्वाचक का नाम : रामनिवास पिता का नाम: सरमन गृह संख्या : 86 उम्र : 38 लिंग : पुरुष | फोटो उपलब्ध |
| 103 | SFC0637009 | निर्वाचक का नाम : शिवसिंह पिता का नाम: मंगलराम गृह संख्या : 86 उम्र : 37 लिंग : पुरुष | फोटो उपलब्ध | 104 | SFC0911313 | निर्वाचक का नाम : सावित्री देवी पति का नाम: रामनिवास गृह संख्या : 86 उम्र : 35 लिंग : महिला | फोटो उपलब्ध | 105 | SFC1577089 | निर्वाचक का नाम : प्रियंका पति का नाम: शिव सिंह गृह संख्या : 86 उम्र : 27 लिंग : महिला | फोटो उपलब्ध |
| 106 | RJ/11/086/183158 | निर्वाचक का नाम : गुडडी पति का नाम: समय गृह संख्या : 87 उम्र : 60 लिंग : महिला | फोटो उपलब्ध | 107 | SFC2266039 | निर्वाचक का नाम : हेमा पति का नाम: गोविन्द गृह संख्या : 87 उम्र : 38 लिंग : महिला | फोटो उपलब्ध | 108 | SFC0789289 | निर्वाचक का नाम : अवधेश पिता का नाम: समय सिंह गृह संख्या : 87 उम्र : 35 लिंग : पुरुष | फोटो उपलब्ध |
| 109 | SFC0789305 | निर्वाचक का नाम : लाखन पिता का नाम: समय सिंह गृह संख्या : 87 उम्र : 35 लिंग : पुरुष | फोटो उपलब्ध | 110 | SFC0789297 | निर्वाचक का नाम : सीमा पति का नाम: अवधेश गृह संख्या : 87 उम्र : 33 लिंग : महिला | फोटो उपलब्ध | 111 | SFC0789313 | निर्वाचक का नाम : मीना पति का नाम: लाखन गृह संख्या : 87 उम्र : 33 लिंग : महिला | फोटो उपलब्ध |
| 112 | SFC1559756 | निर्वाचक का नाम : प्रदीप जौनवाल पिता का नाम: समय गृह संख्या : 87 उम्र : 28 लिंग : पुरुष | फोटो उपलब्ध | 113 | SFC1492602 | निर्वाचक का नाम : बिला पति का नाम: प्रदीप जौनवाल गृह संख्या : 87 उम्र : 27 लिंग : महिला | फोटो उपलब्ध | 114 | SFC2268167 | निर्वाचक का नाम : गोविंद सिंह जाटव पिता का नाम: समय सिंह गृह संख्या : 87 उम्र : 19 लिंग : पुरुष | फोटो उपलब्ध |
| 115 | RJ/11/086/183106 | निर्वाचक का नाम : अमरा पति का नाम: जीवन गृह संख्या : 88 उम्र : 60 लिंग : महिला | फोटो उपलब्ध | 116 | RJ/11/086/183285 | निर्वाचक का नाम : सुनीताबाई पति का नाम: शिवरामसिंह गृह संख्या : 88 उम्र : 55 लिंग : महिला | फोटो उपलब्ध | 117 | FTP1479385 | निर्वाचक का नाम : बबलू पिता का नाम: रामसुखी गृह संख्या : 88 उम्र : 47 लिंग : पुरुष | फोटो उपलब्ध |
| 118 | FTP1806165 | निर्वाचक का नाम : विधा पति का नाम: बबलू गृह संख्या : 88 उम्र : 45 लिंग : महिला | फोटो उपलब्ध | 119 | SFC1015254 | निर्वाचक का नाम : रमन पिता का नाम: रामसुखी गृह संख्या : 88 उम्र : 45 लिंग : पुरुष | फोटो उपलब्ध | 120 | SFC1015262 | निर्वाचक का नाम : तारा पति का नाम: रमन गृह संख्या : 88 उम्र : 37 लिंग : महिला | फोटो उपलब्ध |

| | | | | | | | | | | | |
|-----|------------------|--|-------------|-----|------------------|--|-------------|-----|------------------|--|-------------|
| 121 | SFC0713248 | निर्वाचक का नाम : जीतेन्द्र पिता का नाम: जीवन गृह संख्या : 88 उम्र : 33 लिंग : पुरुष | फोटो उपलब्ध | 122 | SFC1033455 | निर्वाचक का नाम : नीरज पति का नाम: जीतेन्द्र जाटव गृह संख्या : 88 उम्र : 32 लिंग : महिला | फोटो उपलब्ध | 123 | SFC1070523 | निर्वाचक का नाम : ऋषिराज पिता का नाम: जीवन गृह संख्या : 88 उम्र : 31 लिंग : पुरुष | फोटो उपलब्ध |
| 124 | SFC1033463 | निर्वाचक का नाम : सपना पति का नाम: ऋषिराज गृह संख्या : 88 उम्र : 30 लिंग : महिला | फोटो उपलब्ध | 125 | SFC1746296 | निर्वाचक का नाम : वीरेंद्र जाटव पिता का नाम: बबलू जाटव गृह संख्या : 88 उम्र : 25 लिंग : पुरुष | फोटो उपलब्ध | 126 | SFC2181410 | निर्वाचक का नाम : मंजू जाटव पति का नाम: वीरेंद्र गृह संख्या : 88 उम्र : 25 लिंग : महिला | फोटो उपलब्ध |
| 127 | SFC1998905 | निर्वाचक का नाम : पूनम जाटव पिता का नाम: बबलू जाटव गृह संख्या : 88 उम्र : 22 लिंग : महिला | फोटो उपलब्ध | 128 | SFC2146512 | निर्वाचक का नाम : भारत जाटव पिता का नाम: बबलू जाटव गृह संख्या : 88 उम्र : 21 लिंग : पुरुष | फोटो उपलब्ध | 129 | SFC2181394 | निर्वाचक का नाम : अंजली पति का नाम: भारत जाटव गृह संख्या : 88 उम्र : 21 लिंग : महिला | फोटो उपलब्ध |
| 130 | RJ/11/086/183276 | निर्वाचक का नाम : कोका पति का नाम: सोहनलाल गृह संख्या : 89 उम्र : 80 लिंग : महिला | फोटो उपलब्ध | 131 | RJ/11/086/183248 | निर्वाचक का नाम : हरिराम पिता का नाम: सोहनलाल गृह संख्या : 89 उम्र : 59 लिंग : पुरुष | फोटो उपलब्ध | 132 | RJ/11/086/183388 | निर्वाचक का नाम : रूगो पति का नाम: हरिराम गृह संख्या : 89 उम्र : 58 लिंग : महिला | फोटो उपलब्ध |
| 133 | FTP1479393 | निर्वाचक का नाम : दिवानी पति का नाम: पप्पू गृह संख्या : 89 उम्र : 55 लिंग : महिला | फोटो उपलब्ध | 134 | SFC0334532 | निर्वाचक का नाम : वरमाला पति का नाम: दिलीप गृह संख्या : 89 उम्र : 42 लिंग : महिला | फोटो उपलब्ध | 135 | SFC0677856 | निर्वाचक का नाम : बिजेन्द्र पिता का नाम: सोहनलाल गृह संख्या : 89 उम्र : 38 लिंग : पुरुष | फोटो उपलब्ध |
| 136 | SFC0677864 | निर्वाचक का नाम : मिनतोश पति का नाम: बिजेन्द्र गृह संख्या : 89 उम्र : 38 लिंग : महिला | फोटो उपलब्ध | 137 | SFC0788638 | निर्वाचक का नाम : पप्पी पति का नाम: महेन्द्र गृह संख्या : 89 उम्र : 33 लिंग : महिला | फोटो उपलब्ध | 138 | SFC2049161 | निर्वाचक का नाम : रूपन देई पति का नाम: हरकेश गृह संख्या : 89 उम्र : 27 लिंग : महिला | फोटो उपलब्ध |
| 139 | SFC1441609 | निर्वाचक का नाम : हरकेश पिता का नाम: पप्पू गृह संख्या : 89 उम्र : 26 लिंग : पुरुष | फोटो उपलब्ध | 140 | SFC1990506 | निर्वाचक का नाम : रवि जाटव पिता का नाम: हरिराम जाटव गृह संख्या : 89 उम्र : 25 लिंग : पुरुष | फोटो उपलब्ध | 141 | SFC1998376 | निर्वाचक का नाम : नीलम पति का नाम: रवि जाटव गृह संख्या : 89 उम्र : 25 लिंग : महिला | फोटो उपलब्ध |
| 142 | SFC2059566 | निर्वाचक का नाम : उदय सिंह पिता का नाम: पप्पू राम गृह संख्या : 89 उम्र : 22 लिंग : पुरुष | फोटो उपलब्ध | 143 | RJ/11/086/183261 | निर्वाचक का नाम : पुष्या पति का नाम: हरिमोहन गृह संख्या : 90 उम्र : 59 लिंग : महिला | फोटो उपलब्ध | 144 | SFC1253897 | निर्वाचक का नाम : दीवान पिता का नाम: हरी मोहन गृह संख्या : 90 उम्र : 31 लिंग : पुरुष | फोटो उपलब्ध |
| 145 | SFC1350206 | निर्वाचक का नाम : वीरवती पति का नाम: दीवान गृह संख्या : 90 उम्र : 29 लिंग : महिला | फोटो उपलब्ध | 146 | SFC0137562 | निर्वाचक का नाम : रुक्मणी पति का नाम: मोहरपाल गृह संख्या : 91 उम्र : 60 लिंग : महिला | फोटो उपलब्ध | 147 | FTP1479419 | निर्वाचक का नाम : मुनीम पिता का नाम: बुद्धी गृह संख्या : 91 उम्र : 43 लिंग : पुरुष | फोटो उपलब्ध |
| 148 | RJ/11/086/183308 | निर्वाचक का नाम : मल्लो पति का नाम: सुमेरी गृह संख्या : 92 उम्र : 56 लिंग : महिला | फोटो उपलब्ध | 149 | FTP1806173 | निर्वाचक का नाम : माया पति का नाम: श्रीलाल गृह संख्या : 92 उम्र : 50 लिंग : महिला | फोटो उपलब्ध | 150 | SFC0713156 | निर्वाचक का नाम : हरकेश पिता का नाम: सुमेर गृह संख्या : 92 उम्र : 34 लिंग : पुरुष | फोटो उपलब्ध |

| | | | | | |
|--|---------------------------------|---|---------------------------------|--|---------------------------|
| 151 निर्वाचक का नाम : निकिता पति का नाम: पंकज जाटव गृह संख्या : 92 उम्र : 27 लिंग : महिला | SFC2291276 फोटो उपलब्ध | 152 निर्वाचक का नाम : विष्णु पिता का नाम: सुमेरा गृह संख्या : 92 उम्र : 26 लिंग : पुरुष | SFC1492669 फोटो उपलब्ध | 153 निर्वाचक का नाम : रेखा पति का नाम: हरकेश गृह संख्या : 92 उम्र : 25 लिंग : महिला | SFC2151033 फोटो उपलब्ध |
| 154 निर्वाचक का नाम : मुकुट पिता का नाम: सुमेरा गृह संख्या : 92 उम्र : 25 लिंग : पुरुष | SFC2267664 फोटो उपलब्ध | 155 निर्वाचक का नाम : पंकज जाटव पिता का नाम: श्रीलाल गृह संख्या : 92 उम्र : 24 लिंग : पुरुष | SFC2148211 फोटो उपलब्ध | 156 निर्वाचक का नाम : पूजा पति का नाम: विष्णु गृह संख्या : 92 उम्र : 24 लिंग : महिला | SFC2150944 फोटो उपलब्ध |
| 157 निर्वाचक का नाम : आरती पति का नाम: मुकुट गृह संख्या : 92 उम्र : 22 लिंग : महिला | SFC2150977 फोटो उपलब्ध | 158 निर्वाचक का नाम : गोपाल लाल पिता का नाम: सोहनलाल गृह संख्या : 93 उम्र : 46 लिंग : पुरुष | FTP1479427 फोटो उपलब्ध | 159 निर्वाचक का नाम : भारती देवी पति का नाम: अमर सिंह गृह संख्या : 93 उम्र : 34 लिंग : महिला | SFC1070549 फोटो उपलब्ध |
| 160 निर्वाचक का नाम : बनारसी पति का नाम: श्याम सुन्दर गृह संख्या : 93 उम्र : 31 लिंग : महिला | SFC1070556 फोटो उपलब्ध | 161 निर्वाचक का नाम : श्याम सुन्दर पिता का नाम: सोहन लाल गृह संख्या : 93 उम्र : 30 लिंग : पुरुष | SFC1070564 फोटो उपलब्ध | 162 निर्वाचक का नाम : गौतम जाटव पिता का नाम: अतरु जाटव गृह संख्या : 93 उम्र : 22 लिंग : पुरुष | SFC1989821 फोटो उपलब्ध |
| 163 निर्वाचक का नाम : राजकुमारी पति का नाम: अनूप गृह संख्या : 94 उम्र : 73 लिंग : महिला | RJ/11/086/183005 फोटो उपलब्ध | 164 निर्वाचक का नाम : श्यामो पति का नाम: सियाराम गृह संख्या : 94 उम्र : 65 लिंग : महिला | RJ/11/086/183277 फोटो उपलब्ध | 165 निर्वाचक का नाम : बदन सिंह पिता का नाम: नारायण गृह संख्या : 94 उम्र : 49 लिंग : पुरुष | FTP1806199 फोटो उपलब्ध |
| 166 निर्वाचक का नाम : विशाल सिंह पिता का नाम: अनूप सिंह गृह संख्या : 94 उम्र : 45 लिंग : पुरुष | FTP1806181 फोटो उपलब्ध | 167 निर्वाचक का नाम : संतोषी पति का नाम: विशाल सिंह गृह संख्या : 94 उम्र : 43 लिंग : महिला | FTP1806140 फोटो उपलब्ध | 168 निर्वाचक का नाम : जीतेन्द्र पिता का नाम: नारायण सिंह गृह संख्या : 94 उम्र : 43 लिंग : पुरुष | SFC0788646 फोटो उपलब्ध |
| 169 निर्वाचक का नाम : टाइगर पिता का नाम: सियाराम गृह संख्या : 94 उम्र : 38 लिंग : पुरुष | SFC0334540 फोटो उपलब्ध | 170 निर्वाचक का नाम : वीरवती पति का नाम: टाइगर गृह संख्या : 94 उम्र : 38 लिंग : महिला | SFC0334557 फोटो उपलब्ध | 171 निर्वाचक का नाम : पिंकी पति का नाम: भवानी गृह संख्या : 94 उम्र : 37 लिंग : महिला | SFC0688309 फोटो उपलब्ध |
| 172 निर्वाचक का नाम : सुरज पिता का नाम: अनूप सिंह गृह संख्या : 94 उम्र : 36 लिंग : पुरुष | SFC0472258 फोटो उपलब्ध | 173 निर्वाचक का नाम : गुड्डी देवी पति का नाम: जीतेन्द्र गृह संख्या : 94 उम्र : 32 लिंग : महिला | SFC0788653 फोटो उपलब्ध | 174 निर्वाचक का नाम : पुष्पलता पिता का नाम: उदयसिंह गृह संख्या : 94 उम्र : 31 लिंग : महिला | SFC1350297 फोटो उपलब्ध |
| 175 निर्वाचक का नाम : ब्रिजेश कुमारी पति का नाम: सुरज गृह संख्या : 94 उम्र : 31 लिंग : महिला | SFC1939776 फोटो उपलब्ध | 176 निर्वाचक का नाम : सुमन पति का नाम: वीकेश गृह संख्या : 94 उम्र : 29 लिंग : महिला | SFC1939875 फोटो उपलब्ध | 177 निर्वाचक का नाम : देवेन्द्र जाटव पिता का नाम: सियाराम गृह संख्या : 94 उम्र : 28 लिंग : पुरुष | SFC1492743 फोटो उपलब्ध |
| 178 निर्वाचक का नाम : मीनू पति का नाम: देवेन्द्र गृह संख्या : 94 उम्र : 28 लिंग : महिला | SFC1732106 फोटो उपलब्ध | 179 निर्वाचक का नाम : माखन पिता का नाम: सियाराम गृह संख्या : 94 उम्र : 26 लिंग : पुरुष | SFC1752310 फोटो उपलब्ध | 180 निर्वाचक का नाम : अवकाश पति का नाम: उदय सिंग गृह संख्या : 94 उम्र : 26 लिंग : महिला | SFC1939826 फोटो उपलब्ध |

| | | | | | | | | | | | |
|-----|------------------|--|-------------|-----|------------------|--|-------------|-----|------------------|---|-------------|
| 181 | SFC2211936 | निर्वाचक का नाम : बिनेश कुमारी पति का नाम: माखन गृह संख्या : 94 उम्र : 25 लिंग : महिला | फोटो उपलब्ध | 182 | SFC1885300 | निर्वाचक का नाम : जितेश कुमार पिता का नाम: जितेंद्र गृह संख्या : 94 उम्र : 23 लिंग : पुरुष | फोटो उपलब्ध | 183 | SFC2247039 | निर्वाचक का नाम : विकास तोमर पिता का नाम: विशाल सिंह तोमर गृह संख्या : 94 उम्र : 19 लिंग : पुरुष | फोटो उपलब्ध |
| 184 | SFC0677880 | निर्वाचक का नाम : फूलवती पति का नाम: अर्जुन गृह संख्या : 94/1 उम्र : 61 लिंग : महिला | फोटो उपलब्ध | 185 | SFC0677898 | निर्वाचक का नाम : सुमरन पिता का नाम: धीसोली गृह संख्या : 94/1 उम्र : 42 लिंग : पुरुष | फोटो उपलब्ध | 186 | SFC0677906 | निर्वाचक का नाम : सूकी देवी पति का नाम: सुमरन गृह संख्या : 94/1 उम्र : 41 लिंग : महिला | फोटो उपलब्ध |
| 187 | SFC1496744 | निर्वाचक का नाम : वीकेश पिता का नाम: अर्जुन गृह संख्या : 94/1 उम्र : 26 लिंग : पुरुष | फोटो उपलब्ध | 188 | SFC1732130 | निर्वाचक का नाम : उदय सिंह पिता का नाम: अर्जुन सिंह गृह संख्या : 94/1 उम्र : 25 लिंग : पुरुष | फोटो उपलब्ध | 189 | RJ/11/086/183399 | निर्वाचक का नाम : हरप्रसाद पिता का नाम: सुंदर गृह संख्या : 95 उम्र : 61 लिंग : पुरुष | फोटो उपलब्ध |
| 190 | RJ/11/086/183420 | निर्वाचक का नाम : राजन्ती पति का नाम: हरप्रसाद गृह संख्या : 95 उम्र : 60 लिंग : महिला | फोटो उपलब्ध | 191 | SFC0266569 | निर्वाचक का नाम : रणजीत पिता का नाम: हरिप्रसाद गृह संख्या : 95 उम्र : 36 लिंग : पुरुष | फोटो उपलब्ध | 192 | SFC1441617 | निर्वाचक का नाम : हेमा कुमारी जाटव पिता का नाम: हरप्रसाद गृह संख्या : 95 उम्र : 26 लिंग : महिला | फोटो उपलब्ध |
| 193 | SFC1746270 | निर्वाचक का नाम : खिलन जाटव पिता का नाम: हरप्रसाद गृह संख्या : 95 उम्र : 24 लिंग : पुरुष | फोटो उपलब्ध | 194 | SFC2145290 | निर्वाचक का नाम : प्रियंका जाटव पिता का नाम: हरी प्रसाद जाटव गृह संख्या : 95 उम्र : 22 लिंग : महिला | फोटो उपलब्ध | 195 | RJ/11/086/183423 | निर्वाचक का नाम : हरिराम पिता का नाम: परभाती लाल गृह संख्या : 96 उम्र : 63 लिंग : पुरुष | फोटो उपलब्ध |
| 196 | RJ/11/086/183265 | निर्वाचक का नाम : नल्थोदेवी पति का नाम: हरिराम गृह संख्या : 96 उम्र : 60 लिंग : महिला | फोटो उपलब्ध | 197 | RJ/11/086/183008 | निर्वाचक का नाम : मंगती पिता का नाम: परभाती गृह संख्या : 96 उम्र : 60 लिंग : पुरुष | फोटो उपलब्ध | 198 | RJ/11/086/183278 | निर्वाचक का नाम : लच्छो देवी पति का नाम: मंगती गृह संख्या : 96 उम्र : 58 लिंग : महिला | फोटो उपलब्ध |
| 199 | FTP1806207 | निर्वाचक का नाम : नर्बदा पति का नाम: निरंजनलाल गृह संख्या : 96 उम्र : 47 लिंग : महिला | फोटो उपलब्ध | 200 | RJ/11/086/183422 | निर्वाचक का नाम : निरंजनलाल पिता का नाम: हरिराम गृह संख्या : 96 उम्र : 47 लिंग : पुरुष | फोटो उपलब्ध | 201 | SFC0242818 | निर्वाचक का नाम : हरकेश पिता का नाम: मंगतीराम गृह संख्या : 96 उम्र : 40 लिंग : पुरुष | फोटो उपलब्ध |
| 202 | SFC0242826 | निर्वाचक का नाम : मलखान पिता का नाम: मंगतीराम गृह संख्या : 96 उम्र : 38 लिंग : पुरुष | फोटो उपलब्ध | 203 | SFC0266577 | निर्वाचक का नाम : केशव कुमार तोमर पिता का नाम: हरिराम गृह संख्या : 96 उम्र : 37 लिंग : पुरुष | फोटो उपलब्ध | 204 | SFC1349745 | निर्वाचक का नाम : सुमन पति का नाम: केशव कुमार गृह संख्या : 96 उम्र : 35 लिंग : महिला | फोटो उपलब्ध |
| 205 | SFC0788661 | निर्वाचक का नाम : हरदोल पिता का नाम: मंगतीराम गृह संख्या : 96 उम्र : 34 लिंग : पुरुष | फोटो उपलब्ध | 206 | SFC0512673 | निर्वाचक का नाम : देव कुमार तोमर पिता का नाम: हरिराम गृह संख्या : 96 उम्र : 34 लिंग : पुरुष | फोटो उपलब्ध | 207 | SFC1746239 | निर्वाचक का नाम : अनिता पति का नाम: हरकेश गृह संख्या : 96 उम्र : 31 लिंग : महिला | फोटो उपलब्ध |
| 208 | SFC1441625 | निर्वाचक का नाम : चेतन कुमार तोमर पिता का नाम: हरिराम तोमर गृह संख्या : 96 उम्र : 28 लिंग : पुरुष | फोटो उपलब्ध | 209 | SFC2002830 | निर्वाचक का नाम : अलका कुमारी पति का नाम: देव कुमार तोमर गृह संख्या : 96 उम्र : 26 लिंग : महिला | फोटो उपलब्ध | 210 | SFC2088516 | निर्वाचक का नाम : अंजली तोमर पिता का नाम: निरंजनलाल गृह संख्या : 96 उम्र : 20 लिंग : महिला | फोटो उपलब्ध |

| | | | | | | | | | | | |
|-----|------------------|---|-------------|-----|------------------|---|-------------|-----|------------------|---|-------------|
| 211 | RJ/11/086/183352 | निर्वाचक का नाम : रामधन पिता का नाम: सेडू गृह संख्या : 124 उम्र : 75 लिंग : पुरुष | फोटो उपलब्ध | 212 | RJ/11/086/183078 | निर्वाचक का नाम : रामोती पति का नाम: रामधन गृह संख्या : 124 उम्र : 70 लिंग : महिला | फोटो उपलब्ध | 213 | SFC1438399 | निर्वाचक का नाम : विश्वेन्द्र जाटव पिता का नाम: रामधन जाटव गृह संख्या : १२४ उम्र : 26 लिंग : पुरुष | फोटो उपलब्ध |
| 214 | SFC1496801 | निर्वाचक का नाम : रवीना पति का नाम: विश्वेन्द्र जोनवाल गृह संख्या : 124 उम्र : 26 लिंग : महिला | फोटो उपलब्ध | 215 | RJ/11/086/183357 | निर्वाचक का नाम : सुशीला पति का नाम: रमेश गृह संख्या : 125 उम्र : 70 लिंग : महिला | फोटो उपलब्ध | 216 | FTP1806249 | निर्वाचक का नाम : करतार पिता का नाम: रमेश गृह संख्या : 125 उम्र : 50 लिंग : पुरुष | फोटो उपलब्ध |
| 217 | SFC1349901 | निर्वाचक का नाम : लक्ष्मी पति का नाम: करतार गृह संख्या : 125 उम्र : 38 लिंग : महिला | फोटो उपलब्ध | 218 | RJ/11/086/183062 | निर्वाचक का नाम : सुखमंती पति का नाम: भरोसी गृह संख्या : 126 उम्र : 95 लिंग : महिला | फोटो उपलब्ध | 219 | RJ/11/086/183323 | निर्वाचक का नाम : अतरसिंह पिता का नाम: भरोसी गृह संख्या : 126 उम्र : 49 लिंग : पुरुष | फोटो उपलब्ध |
| 220 | SFC0334342 | निर्वाचक का नाम : रामगिलास पिता का नाम: भरोसी लाल गृह संख्या : 126 उम्र : 42 लिंग : पुरुष | फोटो उपलब्ध | 221 | SFC1015213 | निर्वाचक का नाम : सुपीता पति का नाम: सुरेश गृह संख्या : 126 उम्र : 35 लिंग : महिला | फोटो उपलब्ध | 222 | SFC1441740 | निर्वाचक का नाम : सुशीला देवी पति का नाम: रामगिलास गृह संख्या : 126 उम्र : 35 लिंग : महिला | फोटो उपलब्ध |
| 223 | SFC0677948 | निर्वाचक का नाम : असरफि पति का नाम: अतरसिंह गृह संख्या : 126 उम्र : 34 लिंग : महिला | फोटो उपलब्ध | 224 | SFC0677955 | निर्वाचक का नाम : मुकेश पिता का नाम: भरोसी गृह संख्या : 126 उम्र : 32 लिंग : पुरुष | फोटो उपलब्ध | 225 | SFC1350131 | निर्वाचक का नाम : रीना पति का नाम: मुकेश गृह संख्या : 126 उम्र : 29 लिंग : महिला | फोटो उपलब्ध |
| 226 | RJ/11/086/183330 | निर्वाचक का नाम : जलसिंह पिता का नाम: राजूलाल गृह संख्या : 127 उम्र : 57 लिंग : पुरुष | फोटो उपलब्ध | 227 | RJ/11/086/183090 | निर्वाचक का नाम : फूलवती पति का नाम: जलसिंह गृह संख्या : 127 उम्र : 55 लिंग : महिला | फोटो उपलब्ध | 228 | FTP2000883 | निर्वाचक का नाम : भरत लाल पिता का नाम: राजूलाल गृह संख्या : 127 उम्र : 45 लिंग : पुरुष | फोटो उपलब्ध |
| 229 | FTP2001451 | निर्वाचक का नाम : वीरवती देवी पति का नाम: भरत लाल गृह संख्या : 127 उम्र : 43 लिंग : महिला | फोटो उपलब्ध | 230 | SFC0789065 | निर्वाचक का नाम : थान सिंह पिता का नाम: जलसिंह गृह संख्या : 127 उम्र : 32 लिंग : पुरुष | फोटो उपलब्ध | 231 | SFC0637108 | निर्वाचक का नाम : राजेन्द्र पिता का नाम: राजूलाल गृह संख्या : 127 उम्र : 31 लिंग : पुरुष | फोटो उपलब्ध |
| 232 | SFC1253459 | निर्वाचक का नाम : सीमा पति का नाम: थान सिंह गृह संख्या : 127 उम्र : 31 लिंग : महिला | फोटो उपलब्ध | 233 | SFC1939768 | निर्वाचक का नाम : मूनेशी पति का नाम: राजेंद्र तोमर गृह संख्या : 127 उम्र : 29 लिंग : महिला | फोटो उपलब्ध | 234 | SFC1443001 | निर्वाचक का नाम : वीरेंद्र जाटव पिता का नाम: जलसिंह गृह संख्या : 127 उम्र : 28 लिंग : पुरुष | फोटो उपलब्ध |
| 235 | SFC1746155 | निर्वाचक का नाम : वीकेश तोमर पिता का नाम: जल सिंह जाटव गृह संख्या : 127 उम्र : 24 लिंग : पुरुष | फोटो उपलब्ध | 236 | SFC1885458 | निर्वाचक का नाम : गोली पति का नाम: वीरेंद्र गृह संख्या : 127 उम्र : 23 लिंग : महिला | फोटो उपलब्ध | 237 | SFC2257475 | निर्वाचक का नाम : कप्तान जाटव पिता का नाम: भरतलाल गृह संख्या : 127 उम्र : 19 लिंग : पुरुष | फोटो उपलब्ध |
| 238 | RJ/11/086/183063 | निर्वाचक का नाम : रामकली पति का नाम: सुबुद्धि गृह संख्या : 128 उम्र : 85 लिंग : महिला | फोटो उपलब्ध | 239 | FTP1806850 | निर्वाचक का नाम : श्रीमन पिता का नाम: सुबुद्धि गृह संख्या : 128 उम्र : 49 लिंग : पुरुष | फोटो उपलब्ध | 240 | FTP1712546 | निर्वाचक का नाम : सतीश चन्द पिता का नाम: सुबुद्धि गृह संख्या : 128 उम्र : 45 लिंग : पुरुष | फोटो उपलब्ध |

| | | | | | | | | | | | |
|-----|------------------|---|-------------|-----|------------------|--|-------------|-----|------------------|---|-------------|
| 241 | FTP1712553 | निर्वाचक का नाम : कुसमा पति का नाम: सतीश चन्द गृह संख्या : 128 उम्र : 43 लिंग : महिला | फोटो उपलब्ध | 242 | SFC0266684 | निर्वाचक का नाम : शेरसिंह पिता का नाम: सुबुद्धि गृह संख्या : 128 उम्र : 37 लिंग : पुरुष | फोटो उपलब्ध | 243 | SFC0677963 | निर्वाचक का नाम : गुडडी देवी पति का नाम: शेर सिंह गृह संख्या : 128 उम्र : 33 लिंग : महिला | फोटो उपलब्ध |
| 244 | SFC0637116 | निर्वाचक का नाम : समय सिंह पिता का नाम: सुबुद्धिराम गृह संख्या : 128 उम्र : 32 लिंग : पुरुष | फोटो उपलब्ध | 245 | SFC1015130 | निर्वाचक का नाम : विजली देवी पति का नाम: समय सिंह गृह संख्या : 128 उम्र : 31 लिंग : महिला | फोटो उपलब्ध | 246 | SFC1253293 | निर्वाचक का नाम : धर्मेन्द्र जाटव पिता का नाम: श्रीमन जाटव गृह संख्या : 128 उम्र : 27 लिंग : पुरुष | फोटो उपलब्ध |
| 247 | SFC1939784 | निर्वाचक का नाम : रवीना कुमारी पति का नाम: धर्मेन्द्र जाटव गृह संख्या : 128 उम्र : 25 लिंग : महिला | फोटो उपलब्ध | 248 | SFC1885490 | निर्वाचक का नाम : सुनेहरी पति का नाम: अजय गृह संख्या : 128 उम्र : 23 लिंग : महिला | फोटो उपलब्ध | 249 | RJ/11/086/183326 | निर्वाचक का नाम : प्रकाश पिता का नाम: मंगल गृह संख्या : 129 उम्र : 65 लिंग : पुरुष | फोटो उपलब्ध |
| 250 | RJ/11/086/183091 | निर्वाचक का नाम : संतरा पति का नाम: प्रकाश गृह संख्या : 129 उम्र : 63 लिंग : महिला | फोटो उपलब्ध | 251 | SFC0788695 | निर्वाचक का नाम : दिनेश पिता का नाम: प्रकाश गृह संख्या : 129 उम्र : 36 लिंग : पुरुष | फोटो उपलब्ध | 252 | SFC1350008 | निर्वाचक का नाम : राधा पति का नाम: दिनेश तोमर गृह संख्या : 129 उम्र : 36 लिंग : महिला | फोटो उपलब्ध |
| 253 | SFC1349992 | निर्वाचक का नाम : मनोज तोमर पिता का नाम: प्रकाश गृह संख्या : 129 उम्र : 29 लिंग : पुरुष | फोटो उपलब्ध | 254 | SFC1999119 | निर्वाचक का नाम : कृष्णा कुमारी बन्शीवाल पति का नाम: अशोक गृह संख्या : 129 उम्र : 28 लिंग : महिला | फोटो उपलब्ध | 255 | SFC1492909 | निर्वाचक का नाम : काजल पति का नाम: मनोज गृह संख्या : 129 उम्र : 27 लिंग : महिला | फोटो उपलब्ध |
| 256 | SFC1350123 | निर्वाचक का नाम : अशोक जाटव पिता का नाम: प्रकाश जाटव गृह संख्या : 129 उम्र : 27 लिंग : पुरुष | फोटो उपलब्ध | 257 | RJ/11/086/183222 | निर्वाचक का नाम : अमरपति पति का नाम: गोपाल गृह संख्या : 130 उम्र : 57 लिंग : महिला | फोटो उपलब्ध | 258 | RJ/11/086/183241 | निर्वाचक का नाम : हरदेई पति का नाम: सुखीलाल गृह संख्या : 130 उम्र : 57 लिंग : महिला | फोटो उपलब्ध |
| 259 | RJ/11/086/183102 | निर्वाचक का नाम : दयावती पति का नाम: कपूरचन्द गृह संख्या : 130 उम्र : 57 लिंग : महिला | फोटो उपलब्ध | 260 | RJ/11/086/183401 | निर्वाचक का नाम : संतोष पिता का नाम: रामोली गृह संख्या : 130 उम्र : 57 लिंग : पुरुष | फोटो उपलब्ध | 261 | RJ/11/086/183227 | निर्वाचक का नाम : सुखीलाल पिता का नाम: नरथी गृह संख्या : 130 उम्र : 55 लिंग : पुरुष | फोटो उपलब्ध |
| 262 | RJ/11/086/183325 | निर्वाचक का नाम : गोपाल पिता का नाम: नरथी गृह संख्या : 130 उम्र : 53 लिंग : पुरुष | फोटो उपलब्ध | 263 | FTP1712561 | निर्वाचक का नाम : रामनिरी पति का नाम: संतोष गृह संख्या : 130 उम्र : 50 लिंग : महिला | फोटो उपलब्ध | 264 | FTP1806264 | निर्वाचक का नाम : पप्पू पिता का नाम: नरथी गृह संख्या : 130 उम्र : 45 लिंग : पुरुष | फोटो उपलब्ध |
| 265 | SFC1015148 | निर्वाचक का नाम : मोहन देई पति का नाम: पप्पू राम गृह संख्या : 130 उम्र : 40 लिंग : महिला | फोटो उपलब्ध | 266 | SFC1751957 | निर्वाचक का नाम : नीशू कुमारी पति का नाम: विजय गृह संख्या : 130 उम्र : 30 लिंग : महिला | फोटो उपलब्ध | 267 | SFC1636299 | निर्वाचक का नाम : शारदा जाटव पति का नाम: एमकेश गृह संख्या : 130 उम्र : 28 लिंग : महिला | फोटो उपलब्ध |
| 268 | SFC1191535 | निर्वाचक का नाम : विजय जाटव पिता का नाम: सुखीलाल गृह संख्या : 130 उम्र : 27 लिंग : पुरुष | फोटो उपलब्ध | 269 | SFC1441112 | निर्वाचक का नाम : रणसिंगतोमर पिता का नाम: सुखी लाल गृह संख्या : १३० उम्र : 26 लिंग : पुरुष | फोटो उपलब्ध | 270 | SFC2033447 | निर्वाचक का नाम : लोकेश तोमर पिता का नाम: सुखीलाल जाटव गृह संख्या : 130 उम्र : 25 लिंग : पुरुष | फोटो उपलब्ध |

| | | | | | | | | | | | |
|-----|------------------|--|-------------|-----|------------------|---|-------------|-----|------------------|---|-------------|
| 271 | SFC1751940 | निर्वाचक का नाम : ईशा कुमारी पति का नाम: लोकेश गृह संख्या : 130 उम्र : 24 लिंग : महिला | फोटो उपलब्ध | 272 | SFC1751981 | निर्वाचक का नाम : निकिता पति का नाम: रणसिंह तोमर गृह संख्या : 130 उम्र : 24 लिंग : महिला | फोटो उपलब्ध | 273 | SFC2337897 | निर्वाचक का नाम : एमकेश पिता का नाम: गोपाल गृह संख्या : 130 उम्र : 22 लिंग : पुरुष | फोटो उपलब्ध |
| 274 | SFC2033405 | निर्वाचक का नाम : विष्णु कुमार जाटव पिता का नाम: सुखीलाल जाटव गृह संख्या : 130 उम्र : 21 लिंग : पुरुष | फोटो उपलब्ध | 275 | SFC2143444 | निर्वाचक का नाम : बबीता पिता का नाम: सुखीलाल गृह संख्या : 130 उम्र : 20 लिंग : महिला | फोटो उपलब्ध | 276 | SFC2147312 | निर्वाचक का नाम : सुनील कुमार जाटव पिता का नाम: गोपाल लाल जाटव गृह संख्या : 130 उम्र : 20 लिंग : पुरुष | फोटो उपलब्ध |
| 277 | SFC2029395 | निर्वाचक का नाम : काश्मीरा पति का नाम: राहुल कुमार गृह संख्या : 131क उम्र : 28 लिंग : महिला | फोटो उपलब्ध | 278 | RJ/11/086/183104 | निर्वाचक का नाम : सुखमा पति का नाम: हंसराम गृह संख्या : 132 उम्र : 65 लिंग : महिला | फोटो उपलब्ध | 279 | RJ/11/086/183365 | निर्वाचक का नाम : पप्पू पिता का नाम: प्रभाती गृह संख्या : 132 उम्र : 59 लिंग : पुरुष | फोटो उपलब्ध |
| 280 | RJ/11/086/183103 | निर्वाचक का नाम : संजो पति का नाम: पप्पू गृह संख्या : 132 उम्र : 58 लिंग : महिला | फोटो उपलब्ध | 281 | FTP1806272 | निर्वाचक का नाम : राजेन्द्र पिता का नाम: विरजू गृह संख्या : 132 उम्र : 50 लिंग : पुरुष | फोटो उपलब्ध | 282 | SFC0182717 | निर्वाचक का नाम : शारदा पिता का नाम: राजेन्द्र गृह संख्या : 132 उम्र : 43 लिंग : महिला | फोटो उपलब्ध |
| 283 | FTP1806280 | निर्वाचक का नाम : तेजसिंह पिता का नाम: बिरजू गृह संख्या : 132 उम्र : 43 लिंग : पुरुष | फोटो उपलब्ध | 284 | SFC0594903 | निर्वाचक का नाम : राजेश पिता का नाम: ब्रजु गृह संख्या : 132 उम्र : 42 लिंग : पुरुष | फोटो उपलब्ध | 285 | SFC0610469 | निर्वाचक का नाम : विरमा देवी पति का नाम: राजेश गृह संख्या : 132 उम्र : 39 लिंग : महिला | फोटो उपलब्ध |
| 286 | SFC1070259 | निर्वाचक का नाम : नीलम पिता का नाम: हंसराम गृह संख्या : 132 उम्र : 29 लिंग : पुरुष | फोटो उपलब्ध | 287 | SFC1253368 | निर्वाचक का नाम : रिकू जाटव पिता का नाम: पप्पू जाटव गृह संख्या : 132 उम्र : 29 लिंग : पुरुष | फोटो उपलब्ध | 288 | SFC1349935 | निर्वाचक का नाम : आशा पति का नाम: तेजसिंह गृह संख्या : 132 उम्र : 28 लिंग : महिला | फोटो उपलब्ध |
| 289 | SFC2152361 | निर्वाचक का नाम : सोहन सिंह जाटव पिता का नाम: हंसराम जाटव गृह संख्या : 132 उम्र : 27 लिंग : पुरुष | फोटो उपलब्ध | 290 | SFC2152270 | निर्वाचक का नाम : रणजीत जाटव पिता का नाम: हंसराम जाटव गृह संख्या : 132 उम्र : 26 लिंग : पुरुष | फोटो उपलब्ध | 291 | SFC2029726 | निर्वाचक का नाम : एलेश कुमारी पति का नाम: नीलम जाटव गृह संख्या : 132 उम्र : 24 लिंग : महिला | फोटो उपलब्ध |
| 292 | SFC2350262 | निर्वाचक का नाम : हेमलता पति का नाम: रणजीत जाटव गृह संख्या : 132 उम्र : 22 लिंग : महिला | फोटो उपलब्ध | 293 | SFC2266062 | निर्वाचक का नाम : पूजा कुमारी पति का नाम: सोहन सिंह जाटव गृह संख्या : 132 उम्र : 20 लिंग : महिला | फोटो उपलब्ध | 294 | RJ/11/086/183214 | निर्वाचक का नाम : माया पति का नाम: शिवचरण गृह संख्या : 133 उम्र : 65 लिंग : महिला | फोटो उपलब्ध |
| 295 | SFC1070283 | निर्वाचक का नाम : गजानन्द पिता का नाम: ओमप्रकाश गृह संख्या : 133 उम्र : 36 लिंग : पुरुष | फोटो उपलब्ध | 296 | SFC0677971 | निर्वाचक का नाम : हरिओम पिता का नाम: शिवचरण गृह संख्या : 133 उम्र : 33 लिंग : पुरुष | फोटो उपलब्ध | 297 | SFC0788703 | निर्वाचक का नाम : वीकेश पति का नाम: हरिओम गृह संख्या : 133 उम्र : 32 लिंग : महिला | फोटो उपलब्ध |
| 298 | SFC1070291 | निर्वाचक का नाम : नरोत्तम पिता का नाम: ओमप्रकाश गृह संख्या : 133 उम्र : 32 लिंग : पुरुष | फोटो उपलब्ध | 299 | SFC1349794 | निर्वाचक का नाम : संतोष पति का नाम: नरोत्तम सिंह गृह संख्या : 133 उम्र : 31 लिंग : महिला | फोटो उपलब्ध | 300 | SFC1253020 | निर्वाचक का नाम : सपना पति का नाम: श्री गजानन्द गृह संख्या : 133 उम्र : 28 लिंग : महिला | फोटो उपलब्ध |

| | | | | | | | | | | | |
|-----|------------|---|-------------|-----|------------------|--|-------------|-----|------------|--|-------------|
| 301 | SFC1349802 | निर्वाचक का नाम : मुकेश जाटव पिता का नाम: शिवचरण जाटव गृह संख्या : 133 उम्र : 27 लिंग : पुरुष | फोटो उपलब्ध | 302 | SFC1559061 | निर्वाचक का नाम : नरेश कुमार पिता का नाम: ओमप्रकाश गृह संख्या : 133 उम्र : 26 लिंग : पुरुष | फोटो उपलब्ध | 303 | SFC1730753 | निर्वाचक का नाम : निर्मला पिता का नाम: मुकेश गृह संख्या : 133 उम्र : 26 लिंग : महिला | फोटो उपलब्ध |
| 304 | SFC1901289 | निर्वाचक का नाम : कल्पना पति का नाम: नरेश कुमार गृह संख्या : 133 उम्र : 24 लिंग : महिला | फोटो उपलब्ध | 305 | RJ/11/086/183207 | निर्वाचक का नाम : भगवानदेई पति का नाम: रामचरण गृह संख्या : 134 उम्र : 65 लिंग : महिला | फोटो उपलब्ध | 306 | SFC0182725 | निर्वाचक का नाम : दिलीपकुमार पिता का नाम: रामचरण गृह संख्या : 134 उम्र : 43 लिंग : पुरुष | फोटो उपलब्ध |
| 307 | SFC0182733 | निर्वाचक का नाम : ममता पति का नाम: दिलीप गृह संख्या : 134 उम्र : 40 लिंग : महिला | फोटो उपलब्ध | 308 | SFC1350156 | निर्वाचक का नाम : प्रियंका पति का नाम: सत्यवीर जाटव गृह संख्या : 134 उम्र : 30 लिंग : महिला | फोटो उपलब्ध | 309 | SFC1191568 | निर्वाचक का नाम : सतवीर पिता का नाम: रामचरण गृह संख्या : 134 उम्र : 28 लिंग : पुरुष | फोटो उपलब्ध |
| 310 | SFC2346682 | निर्वाचक का नाम : कुलदीप तोमर पिता का नाम: दीलीप तोमर गृह संख्या : 134 उम्र : 19 लिंग : पुरुष | फोटो उपलब्ध | 311 | RJ/11/086/183188 | निर्वाचक का नाम : राजवती पति का नाम: घनश्याम गृह संख्या : 135 उम्र : 67 लिंग : महिला | फोटो उपलब्ध | 312 | SFC0788729 | निर्वाचक का नाम : जीतेन्द्र पिता का नाम: घनश्याम गृह संख्या : 135 उम्र : 38 लिंग : पुरुष | फोटो उपलब्ध |
| 313 | SFC0852863 | निर्वाचक का नाम : रिकल पति का नाम: वीरेन्द्र गृह संख्या : 135 उम्र : 35 लिंग : महिला | फोटो उपलब्ध | 314 | SFC0788737 | निर्वाचक का नाम : साधना पति का नाम: जीतेन्द्र गृह संख्या : 135 उम्र : 33 लिंग : महिला | फोटो उपलब्ध | 315 | SFC0788711 | निर्वाचक का नाम : वीरेन्द्र पिता का नाम: घनश्याम गृह संख्या : 135 उम्र : 32 लिंग : पुरुष | फोटो उपलब्ध |
| 316 | SFC1996099 | निर्वाचक का नाम : भूपेन्द्र जाटव पिता का नाम: घनश्याम जाटव गृह संख्या : 135 उम्र : 28 लिंग : पुरुष | फोटो उपलब्ध | 317 | SFC1996198 | निर्वाचक का नाम : रोशनी पति का नाम: भूपेन्द्र गृह संख्या : 135 उम्र : 27 लिंग : महिला | फोटो उपलब्ध | 318 | SFC1996743 | निर्वाचक का नाम : कप्तान जाटव पिता का नाम: घनश्याम जाटव गृह संख्या : 135 उम्र : 26 लिंग : पुरुष | फोटो उपलब्ध |
| 319 | SFC1996982 | निर्वाचक का नाम : पूजा पति का नाम: कप्तान जाटव गृह संख्या : 135 उम्र : 26 लिंग : महिला | फोटो उपलब्ध | 320 | RJ/11/086/183206 | निर्वाचक का नाम : रुपवती पति का नाम: नवल गृह संख्या : 136 उम्र : 73 लिंग : महिला | फोटो उपलब्ध | 321 | FTP2001246 | निर्वाचक का नाम : समयसिंह पिता का नाम: नवल गृह संख्या : 136 उम्र : 47 लिंग : पुरुष | फोटो उपलब्ध |
| 322 | FTP1712579 | निर्वाचक का नाम : वीरसिंह पिता का नाम: नवल गृह संख्या : 136 उम्र : 44 लिंग : पुरुष | फोटो उपलब्ध | 323 | SFC0789073 | निर्वाचक का नाम : बबीता पति का नाम: समय सिंह गृह संख्या : 136 उम्र : 41 लिंग : महिला | फोटो उपलब्ध | 324 | SFC0789099 | निर्वाचक का नाम : मान सिंह पिता का नाम: नवल सिंह गृह संख्या : 136 उम्र : 38 लिंग : पुरुष | फोटो उपलब्ध |
| 325 | SFC0789081 | निर्वाचक का नाम : सुमन देवी पति का नाम: वीर सिंह गृह संख्या : 136 उम्र : 38 लिंग : महिला | फोटो उपलब्ध | 326 | SFC0334680 | निर्वाचक का नाम : टीटू पिता का नाम: रामदास गृह संख्या : 136 उम्र : 38 लिंग : महिला | फोटो उपलब्ध | 327 | SFC0859348 | निर्वाचक का नाम : अंतेश पति का नाम: टीटू गृह संख्या : 136 उम्र : 38 लिंग : महिला | फोटो उपलब्ध |
| 328 | SFC0789107 | निर्वाचक का नाम : भूरा देवी पति का नाम: मान सिंह गृह संख्या : 136 उम्र : 35 लिंग : महिला | फोटो उपलब्ध | 329 | SFC0677989 | निर्वाचक का नाम : भगवान सिंह पिता का नाम: कपूरचन्द गृह संख्या : 136 उम्र : 34 लिंग : पुरुष | फोटो उपलब्ध | 330 | SFC1015163 | निर्वाचक का नाम : सीमा पति का नाम: भगवान सिंह गृह संख्या : 136 उम्र : 33 लिंग : महिला | फोटो उपलब्ध |

| | | | | | | | | | | | |
|-----|------------------|---|-------------|-----|------------------|---|-------------|-----|------------------|--|-------------|
| 331 | SFC1350081 | निर्वाचक का नाम : उदय सिंह पिता का नाम: नवल गृह संख्या : 136 उम्र : 31 लिंग : पुरुष | फोटो उपलब्ध | 332 | RJ/11/086/183366 | निर्वाचक का नाम : रामदास पिता का नाम: मनोरी गृह संख्या : 137 उम्र : 70 लिंग : पुरुष | फोटो उपलब्ध | 333 | RJ/11/086/183216 | निर्वाचक का नाम : जमना पति का नाम: रामदास गृह संख्या : 137 उम्र : 68 लिंग : महिला | फोटो उपलब्ध |
| 334 | RJ/11/086/183230 | निर्वाचक का नाम : पप्पू पिता का नाम: मनोरी गृह संख्या : 137 उम्र : 57 लिंग : पुरुष | फोटो उपलब्ध | 335 | RJ/11/086/183264 | निर्वाचक का नाम : गंगा पति का नाम: पप्पू गृह संख्या : 137 उम्र : 56 लिंग : महिला | फोटो उपलब्ध | 336 | SFC0334698 | निर्वाचक का नाम : सुल्तान पिता का नाम: पप्पू गृह संख्या : 137 उम्र : 38 लिंग : पुरुष | फोटो उपलब्ध |
| 337 | SFC1033521 | निर्वाचक का नाम : लाडो पति का नाम: सुलतान गृह संख्या : 137 उम्र : 35 लिंग : महिला | फोटो उपलब्ध | 338 | SFC1253533 | निर्वाचक का नाम : विष्णु पिता का नाम: रामदास गृह संख्या : 137 उम्र : 29 लिंग : पुरुष | फोटो उपलब्ध | 339 | SFC1561281 | निर्वाचक का नाम : भूरी पति का नाम: थानसिंह गृह संख्या : 137 उम्र : 27 लिंग : महिला | फोटो उपलब्ध |
| 340 | SFC1577022 | निर्वाचक का नाम : दीपक पिता का नाम: रामदास गृह संख्या : 137 उम्र : 27 लिंग : पुरुष | फोटो उपलब्ध | 341 | SFC1350271 | निर्वाचक का नाम : थानसिंह जाटव पिता का नाम: पदमसिंह जाटव गृह संख्या : 137 उम्र : 27 लिंग : पुरुष | फोटो उपलब्ध | 342 | SFC1939677 | निर्वाचक का नाम : राहुल पिता का नाम: रुपेश गृह संख्या : 137 उम्र : 24 लिंग : पुरुष | फोटो उपलब्ध |
| 343 | SFC1015403 | निर्वाचक का नाम : रूपेश पिता का नाम: शिव चरन गृह संख्या : 137क उम्र : 39 लिंग : पुरुष | फोटो उपलब्ध | 344 | SFC1015411 | निर्वाचक का नाम : गीता देवी पति का नाम: रूपेश गृह संख्या : 137क उम्र : 37 लिंग : महिला | फोटो उपलब्ध | 345 | RJ/11/086/183196 | निर्वाचक का नाम : परवो पति का नाम: मांगी गृह संख्या : 138 उम्र : 68 लिंग : महिला | फोटो उपलब्ध |
| 346 | FTP1806314 | निर्वाचक का नाम : पिकी पति का नाम: धनश्याम गृह संख्या : 138 उम्र : 47 लिंग : महिला | फोटो उपलब्ध | 347 | FTP1806298 | निर्वाचक का नाम : महेश पिता का नाम: मांगी गृह संख्या : 138 उम्र : 43 लिंग : पुरुष | फोटो उपलब्ध | 348 | SFC0852897 | निर्वाचक का नाम : गुडडी पति का नाम: महेश गृह संख्या : 138 उम्र : 38 लिंग : महिला | फोटो उपलब्ध |
| 349 | SFC0852871 | निर्वाचक का नाम : सतीश कुमार पिता का नाम: मांगीलाल गृह संख्या : 138 उम्र : 36 लिंग : पुरुष | फोटो उपलब्ध | 350 | SFC2059491 | निर्वाचक का नाम : गौरव पिता का नाम: धनश्याम गृह संख्या : 138 उम्र : 22 लिंग : पुरुष | फोटो उपलब्ध | 351 | FTP1806322 | निर्वाचक का नाम : भगवानदेई पति का नाम: हरचन्द गृह संख्या : 139 उम्र : 70 लिंग : महिला | फोटो उपलब्ध |
| 352 | SFC1254077 | निर्वाचक का नाम : राम निवास पिता का नाम: श्री हरचन्द गृह संख्या : 139 उम्र : 36 लिंग : पुरुष | फोटो उपलब्ध | 353 | SFC1254358 | निर्वाचक का नाम : मिथलेश पति का नाम: श्री राम निवास गृह संख्या : 139 उम्र : 36 लिंग : महिला | फोटो उपलब्ध | 354 | RJ/11/086/183198 | निर्वाचक का नाम : समोती पति का नाम: रतन गृह संख्या : 140 उम्र : 81 लिंग : महिला | फोटो उपलब्ध |
| 355 | RJ/11/086/183537 | निर्वाचक का नाम : हजारी पिता का नाम: रतन गृह संख्या : 140 उम्र : 57 लिंग : पुरुष | फोटो उपलब्ध | 356 | RJ/11/086/183359 | निर्वाचक का नाम : कमलेश पति का नाम: अतरूप गृह संख्या : 140 उम्र : 55 लिंग : महिला | फोटो उपलब्ध | 357 | SFC0334359 | निर्वाचक का नाम : संतराम पिता का नाम: रतन गृह संख्या : 140 उम्र : 47 लिंग : पुरुष | फोटो उपलब्ध |
| 358 | SFC0182741 | निर्वाचक का नाम : सुनीता पति का नाम: संतराम गृह संख्या : 140 उम्र : 45 लिंग : महिला | फोटो उपलब्ध | 359 | SFC1253046 | निर्वाचक का नाम : लाखन पिता का नाम: श्री रतन गृह संख्या : 140 उम्र : 38 लिंग : पुरुष | फोटो उपलब्ध | 360 | SFC2148302 | निर्वाचक का नाम : मितलेश पति का नाम: लाखन गृह संख्या : 140 उम्र : 35 लिंग : महिला | फोटो उपलब्ध |

| | | | | | | | | | | | |
|-----|------------------|--|-------------|-----|------------|---|-------------|-----|------------|--|-------------|
| 361 | SFC1253061 | निर्वाचक का नाम : राजवीर पिता का नाम: श्री रतन गृह संख्या : 140 उम्र : 33 लिंग : पुरुष | फोटो उपलब्ध | 362 | SFC1254333 | निर्वाचक का नाम : विमलेश पति का नाम: श्री राजवीर गृह संख्या : 140 उम्र : 33 लिंग : महिला | फोटो उपलब्ध | 363 | SFC2149128 | निर्वाचक का नाम : निरिता पति का नाम: धान सिंह गृह संख्या : 140 उम्र : 32 लिंग : महिला | फोटो उपलब्ध |
| 364 | SFC1350065 | निर्वाचक का नाम : रचना पति का नाम: संदीप गृह संख्या : 140 उम्र : 31 लिंग : महिला | फोटो उपलब्ध | 365 | SFC2147650 | निर्वाचक का नाम : धानसिंह पिता का नाम: अतरूप गृह संख्या : 140 उम्र : 31 लिंग : पुरुष | फोटो उपलब्ध | 366 | SFC1773969 | निर्वाचक का नाम : संदीप पिता का नाम: हजारीलाल गृह संख्या : 140 उम्र : 29 लिंग : पुरुष | फोटो उपलब्ध |
| 367 | SFC2149276 | निर्वाचक का नाम : विश्वेंद्र पिता का नाम: अतरूप गृह संख्या : 140 उम्र : 28 लिंग : पुरुष | फोटो उपलब्ध | 368 | SFC2149318 | निर्वाचक का नाम : अमरुता पति का नाम: विश्वेंद्र गृह संख्या : 140 उम्र : 25 लिंग : महिला | फोटो उपलब्ध | 369 | SFC2189181 | निर्वाचक का नाम : अजय कुमार पिता का नाम: हजारी लाल जाटव गृह संख्या : 140 उम्र : 24 लिंग : पुरुष | फोटो उपलब्ध |
| 370 | SFC2218337 | निर्वाचक का नाम : राहुल जोनवाल पिता का नाम: संतराम जोनवाल गृह संख्या : 140 उम्र : 23 लिंग : पुरुष | फोटो उपलब्ध | 371 | SFC2339745 | निर्वाचक का नाम : प्रीति जाटव पति का नाम: राहुल जोनवाल गृह संख्या : 140 उम्र : 23 लिंग : महिला | फोटो उपलब्ध | 372 | SFC2143261 | निर्वाचक का नाम : खुशबू जोनवाल पिता का नाम: संतराम गृह संख्या : 140 उम्र : 22 लिंग : महिला | फोटो उपलब्ध |
| 373 | SFC2189165 | निर्वाचक का नाम : शिवानी पति का नाम: अजय कुमार गृह संख्या : 140 उम्र : 22 लिंग : महिला | फोटो उपलब्ध | 374 | SFC2218329 | निर्वाचक का नाम : अरुण जोनवाल पिता का नाम: संतराम जोनवाल गृह संख्या : 140 उम्र : 20 लिंग : पुरुष | फोटो उपलब्ध | 375 | SFC0911321 | निर्वाचक का नाम : रंगीली पिता का नाम: घसीडा गृह संख्या : 140क उम्र : 71 लिंग : पुरुष | फोटो उपलब्ध |
| 376 | SFC0911339 | निर्वाचक का नाम : मोहन देई पति का नाम: रंगीली गृह संख्या : 140क उम्र : 63 लिंग : महिला | फोटो उपलब्ध | 377 | SFC1070309 | निर्वाचक का नाम : कमलेश पति का नाम: सुरेश चन्द गृह संख्या : 140क उम्र : 51 लिंग : महिला | फोटो उपलब्ध | 378 | SFC0911354 | निर्वाचक का नाम : सोहन सिंह पिता का नाम: रंगीली गृह संख्या : 140क उम्र : 44 लिंग : पुरुष | फोटो उपलब्ध |
| 379 | SFC0911362 | निर्वाचक का नाम : सुनीता पति का नाम: सोहन सिंह गृह संख्या : 140क उम्र : 39 लिंग : महिला | फोटो उपलब्ध | 380 | SFC0911347 | निर्वाचक का नाम : सुरेश चंद पिता का नाम: रंगीली गृह संख्या : 140क उम्र : 38 लिंग : पुरुष | फोटो उपलब्ध | 381 | SFC0911388 | निर्वाचक का नाम : सीमा पति का नाम: प्रकाश चंद गृह संख्या : 140क उम्र : 38 लिंग : महिला | फोटो उपलब्ध |
| 382 | SFC0911370 | निर्वाचक का नाम : प्रकाश जाटव पिता का नाम: रंगीली गृह संख्या : 140क उम्र : 36 लिंग : पुरुष | फोटो उपलब्ध | 383 | SFC0911396 | निर्वाचक का नाम : अतर सिंह पिता का नाम: रंगीली गृह संख्या : 140क उम्र : 33 लिंग : पुरुष | फोटो उपलब्ध | 384 | SFC1350032 | निर्वाचक का नाम : मुनिता पति का नाम: अतरसिंह गृह संख्या : 140क उम्र : 28 लिंग : महिला | फोटो उपलब्ध |
| 385 | RJ/11/086/183113 | निर्वाचक का नाम : बत्रो पति का नाम: लक्ष्मण गृह संख्या : 141 उम्र : 65 लिंग : महिला | फोटो उपलब्ध | 386 | SFC0789388 | निर्वाचक का नाम : जीतेन्द्र पिता का नाम: लक्ष्मण गृह संख्या : 141 उम्र : 34 लिंग : पुरुष | फोटो उपलब्ध | 387 | SFC2142727 | निर्वाचक का नाम : वीरेंद्र पिता का नाम: लक्ष्मण गृह संख्या : 141 उम्र : 31 लिंग : पुरुष | फोटो उपलब्ध |
| 388 | SFC2272326 | निर्वाचक का नाम : लक्ष्मी देवी पति का नाम: जितेंद्र जाटव गृह संख्या : 141 उम्र : 29 लिंग : महिला | फोटो उपलब्ध | 389 | SFC2143311 | निर्वाचक का नाम : देवेंद्र कुमार पिता का नाम: लक्ष्मण गृह संख्या : 141 उम्र : 26 लिंग : पुरुष | फोटो उपलब्ध | 390 | SFC2143345 | निर्वाचक का नाम : मधू पति का नाम: देवेंद्र कुमार गृह संख्या : 141 उम्र : 25 लिंग : महिला | फोटो उपलब्ध |

| | | | | | | | | | | | |
|-----|------------------|---|-------------|-----|------------------|---|-------------|-----|------------------|---|-------------|
| 391 | SFC2086791 | निर्वाचक का नाम : सरिता जाटव पिता का नाम: लक्ष्मण सिंह गृह संख्या : 141 उम्र : 20 लिंग : महिला | फोटो उपलब्ध | 392 | RJ/11/086/183334 | निर्वाचक का नाम : विजय पिता का नाम: दौजी गृह संख्या : 142 उम्र : 65 लिंग : पुरुष | फोटो उपलब्ध | 393 | RJ/11/086/183215 | निर्वाचक का नाम : मिनेष पिता का नाम: विजय गृह संख्या : 142 उम्र : 63 लिंग : महिला | फोटो उपलब्ध |
| 394 | SFC2146256 | निर्वाचक का नाम : राजू लाल जाटव पिता का नाम: विजय गृह संख्या : 142 उम्र : 34 लिंग : पुरुष | फोटो उपलब्ध | 395 | SFC0882795 | निर्वाचक का नाम : विमलेश पति का नाम: जीतू गृह संख्या : 142 उम्र : 32 लिंग : महिला | फोटो उपलब्ध | 396 | SFC1349851 | निर्वाचक का नाम : सोनू पिता का नाम: विजय सिंह गृह संख्या : 142 उम्र : 29 लिंग : पुरुष | फोटो उपलब्ध |
| 397 | FTP2001691 | निर्वाचक का नाम : प्रेम सिंह पिता का नाम: धर्मी गृह संख्या : 142 क उम्र : 43 लिंग : पुरुष | फोटो उपलब्ध | 398 | FTP2001709 | निर्वाचक का नाम : मीरा देवी पति का नाम: प्रेम सिंह गृह संख्या : 142 क उम्र : 41 लिंग : महिला | फोटो उपलब्ध | 399 | RJ/11/086/183117 | निर्वाचक का नाम : रूमाली पति का नाम: प्यारेलाल गृह संख्या : 143 उम्र : 80 लिंग : महिला | फोटो उपलब्ध |
| 400 | RJ/11/086/183099 | निर्वाचक का नाम : हुकम सिंह पिता का नाम: प्यारे गृह संख्या : 143 उम्र : 57 लिंग : पुरुष | फोटो उपलब्ध | 401 | RJ/11/086/183118 | निर्वाचक का नाम : सरोज पति का नाम: हुकम गृह संख्या : 143 उम्र : 57 लिंग : महिला | फोटो उपलब्ध | 402 | RJ/11/086/183418 | निर्वाचक का नाम : सुनीता पति का नाम: श्यामसिंह गृह संख्या : 143 उम्र : 54 लिंग : महिला | फोटो उपलब्ध |
| 403 | SFC0334367 | निर्वाचक का नाम : भूर सिंह पिता का नाम: सुकका गृह संख्या : 143 उम्र : 53 लिंग : पुरुष | फोटो उपलब्ध | 404 | SFC0182758 | निर्वाचक का नाम : ओमवती पति का नाम: भूर सिंह गृह संख्या : 143 उम्र : 51 लिंग : महिला | फोटो उपलब्ध | 405 | FTP1479583 | निर्वाचक का नाम : श्याम लाल पिता का नाम: प्यारेलाल गृह संख्या : 143 उम्र : 51 लिंग : पुरुष | फोटो उपलब्ध |
| 406 | SFC1119270 | निर्वाचक का नाम : जीतेन्द्र पिता का नाम: भूर सिंह गृह संख्या : 143 उम्र : 33 लिंग : पुरुष | फोटो उपलब्ध | 407 | SFC1119288 | निर्वाचक का नाम : सोनू पिता का नाम: भूर सिंह गृह संख्या : 143 उम्र : 32 लिंग : पुरुष | फोटो उपलब्ध | 408 | SFC0789396 | निर्वाचक का नाम : महेश पिता का नाम: प्यारेलाल गृह संख्या : 143 उम्र : 31 लिंग : पुरुष | फोटो उपलब्ध |
| 409 | SFC1443092 | निर्वाचक का नाम : रूपन कुमारी पति का नाम: महेश गृह संख्या : 143 उम्र : 30 लिंग : महिला | फोटो उपलब्ध | 410 | SFC1349869 | निर्वाचक का नाम : मीना पति का नाम: सोनू गृह संख्या : 143 उम्र : 30 लिंग : महिला | फोटो उपलब्ध | 411 | SFC1349893 | निर्वाचक का नाम : मंजू पति का नाम: जीतेन्द्र गृह संख्या : 143 उम्र : 29 लिंग : महिला | फोटो उपलब्ध |
| 412 | SFC2287878 | निर्वाचक का नाम : पिन्दू जाटव पिता का नाम: हुकम सिंह गृह संख्या : 143 उम्र : 22 लिंग : पुरुष | फोटो उपलब्ध | 413 | SFC1174507 | निर्वाचक का नाम : प्रेम सिंह पिता का नाम: दीपचंद गृह संख्या : 143क उम्र : 37 लिंग : पुरुष | फोटो उपलब्ध | 414 | SFC1727957 | निर्वाचक का नाम : आशा पति का नाम: प्रेम सिंह गृह संख्या : 143 क उम्र : 36 लिंग : महिला | फोटो उपलब्ध |
| 415 | FTP1806355 | निर्वाचक का नाम : सुनीता पति का नाम: साहब सिंह गृह संख्या : 144 उम्र : 51 लिंग : महिला | फोटो उपलब्ध | 416 | FTP1712603 | निर्वाचक का नाम : सागर पिता का नाम: भागमल गृह संख्या : 144 उम्र : 45 लिंग : पुरुष | फोटो उपलब्ध | 417 | SFC0472266 | निर्वाचक का नाम : पिकी पति का नाम: सागर गृह संख्या : 144 उम्र : 36 लिंग : महिला | फोटो उपलब्ध |
| 418 | SFC1015338 | निर्वाचक का नाम : करीना पति का नाम: राकेश गृह संख्या : 144 उम्र : 34 लिंग : महिला | फोटो उपलब्ध | 419 | SFC0852806 | निर्वाचक का नाम : राकेश पिता का नाम: भागमल गृह संख्या : 144 उम्र : 32 लिंग : पुरुष | फोटो उपलब्ध | 420 | RJ/11/086/183517 | निर्वाचक का नाम : रामस्वरूप पिता का नाम: सुंदर गृह संख्या : 145 उम्र : 90 लिंग : पुरुष | फोटो उपलब्ध |

| | | | | | | | | | | | |
|-----|------------------|---|-------------|-----|------------------|--|-------------|-----|------------------|---|-------------|
| 421 | RJ/11/086/183105 | निर्वाचक का नाम : रामकली पति का नाम: रामस्वरूप गृह संख्या : 145 उम्र : 85 लिंग : महिला | फोटो उपलब्ध | 422 | RJ/11/086/183125 | निर्वाचक का नाम : वेदराम पिता का नाम: सुंदर गृह संख्या : 145 उम्र : 75 लिंग : पुरुष | फोटो उपलब्ध | 423 | RJ/11/086/183195 | निर्वाचक का नाम : प्रकासी पति का नाम: वेदराम गृह संख्या : 145 उम्र : 73 लिंग : महिला | फोटो उपलब्ध |
| 424 | RJ/11/086/183172 | निर्वाचक का नाम : श्यामो पति का नाम: मांगी गृह संख्या : 145 उम्र : 65 लिंग : महिला | फोटो उपलब्ध | 425 | RJ/11/086/183098 | निर्वाचक का नाम : बासुदेव पिता का नाम: सुंदर गृह संख्या : 145 उम्र : 62 लिंग : पुरुष | फोटो उपलब्ध | 426 | RJ/11/086/183194 | निर्वाचक का नाम : कमलेश पति का नाम: वासुदेव गृह संख्या : 145 उम्र : 60 लिंग : महिला | फोटो उपलब्ध |
| 427 | RJ/11/086/183310 | निर्वाचक का नाम : राजेन्द्र पिता का नाम: रामस्वरूप गृह संख्या : 145 उम्र : 54 लिंग : पुरुष | फोटो उपलब्ध | 428 | RJ/11/086/183415 | निर्वाचक का नाम : शांती पति का नाम: राजेन्द्र गृह संख्या : 145 उम्र : 53 लिंग : महिला | फोटो उपलब्ध | 429 | FTP1806371 | निर्वाचक का नाम : श्यामसिंह पिता का नाम: रामस्वरूप गृह संख्या : 145 उम्र : 47 लिंग : पुरुष | फोटो उपलब्ध |
| 430 | FTP1712611 | निर्वाचक का नाम : रामेश्वर पिता का नाम: रामस्वरूप गृह संख्या : 145 उम्र : 43 लिंग : पुरुष | फोटो उपलब्ध | 431 | SFC0430827 | निर्वाचक का नाम : बतन पति का नाम: रामेश्वर गृह संख्या : 145 उम्र : 38 लिंग : महिला | फोटो उपलब्ध | 432 | SFC0266700 | निर्वाचक का नाम : लक्ष्मणसिंह पिता का नाम: रामस्वरूप गृह संख्या : 145 उम्र : 37 लिंग : पुरुष | फोटो उपलब्ध |
| 433 | SFC0266692 | निर्वाचक का नाम : लाडबाई पति का नाम: लक्ष्मणसिंह गृह संख्या : 145 उम्र : 36 लिंग : महिला | फोटो उपलब्ध | 434 | SFC0677997 | निर्वाचक का नाम : लाखन सिंह पिता का नाम: मांगी गृह संख्या : 145 उम्र : 32 लिंग : पुरुष | फोटो उपलब्ध | 435 | SFC0852814 | निर्वाचक का नाम : पिंकी पति का नाम: नरेश गृह संख्या : 145 उम्र : 32 लिंग : महिला | फोटो उपलब्ध |
| 436 | SFC0637124 | निर्वाचक का नाम : नरेश पिता का नाम: वासुदेव गृह संख्या : 145 उम्र : 31 लिंग : पुरुष | फोटो उपलब्ध | 437 | SFC0637132 | निर्वाचक का नाम : मनोज पिता का नाम: वासुदेव गृह संख्या : 145 उम्र : 31 लिंग : पुरुष | फोटो उपलब्ध | 438 | SFC1191519 | निर्वाचक का नाम : हरकेश कुमार पिता का नाम: राजेन्द्र कुमार गृह संख्या : 145 उम्र : 27 लिंग : पुरुष | फोटो उपलब्ध |
| 439 | SFC1751833 | निर्वाचक का नाम : सपना कुमारी पति का नाम: लाखन गृह संख्या : 145 उम्र : 27 लिंग : महिला | फोटो उपलब्ध | 440 | SFC1751866 | निर्वाचक का नाम : रीनु पति का नाम: विक्रम गृह संख्या : 145 उम्र : 27 लिंग : महिला | फोटो उपलब्ध | 441 | SFC1727965 | निर्वाचक का नाम : वीकेश पति का नाम: मनोज गृह संख्या : 145 उम्र : 26 लिंग : महिला | फोटो उपलब्ध |
| 442 | SFC2328573 | निर्वाचक का नाम : विमल वंशीवाल पति का नाम: हरकेश कुमार गृह संख्या : 145 उम्र : 25 लिंग : महिला | फोटो उपलब्ध | 443 | SFC2328649 | निर्वाचक का नाम : संजय जाटव पिता का नाम: श्याम गृह संख्या : 145 उम्र : 21 लिंग : पुरुष | फोटो उपलब्ध | 444 | SFC2328664 | निर्वाचक का नाम : सोरभ जाटव पिता का नाम: राजेन्द्र सिंह गृह संख्या : 145 उम्र : 19 लिंग : महिला | फोटो उपलब्ध |
| 445 | RJ/11/086/183119 | निर्वाचक का नाम : सिरिया पिता का नाम: बल्ली गृह संख्या : 146 उम्र : 73 लिंग : पुरुष | फोटो उपलब्ध | 446 | SFC0713354 | निर्वाचक का नाम : रिकेश पिता का नाम: सिरिया गृह संख्या : 146 उम्र : 33 लिंग : पुरुष | फोटो उपलब्ध | 447 | SFC1015346 | निर्वाचक का नाम : सीमा पति का नाम: रिकेश गृह संख्या : 146 उम्र : 30 लिंग : महिला | फोटो उपलब्ध |
| 448 | RJ/11/086/183200 | निर्वाचक का नाम : कमलेश पति का नाम: सोहनलाल गृह संख्या : 147 उम्र : 59 लिंग : महिला | फोटो उपलब्ध | 449 | SFC1119296 | निर्वाचक का नाम : अशोक जोनवाल पिता का नाम: सोहन लाल गृह संख्या : 147 उम्र : 29 लिंग : पुरुष | फोटो उपलब्ध | 450 | SFC2152049 | निर्वाचक का नाम : मनीषा पति का नाम: अशोक जोनवाल गृह संख्या : 147 उम्र : 23 लिंग : महिला | फोटो उपलब्ध |

| | | | | | |
|--|---------------------------------|---|---------------------------------|---|---------------------------------|
| 451 निर्वाचक का नाम : रोशनी पति का नाम: अमित गृह संख्या : 147 उम्र : 22 लिंग : महिला | SFC2152114 फोटो उपलब्ध | 452 निर्वाचक का नाम : जनक पिता का नाम: दयाराम गृह संख्या : 149 उम्र : 44 लिंग : पुरुष | FTP1479591 फोटो उपलब्ध | 453 निर्वाचक का नाम : गुडडी पति का नाम: जनक गृह संख्या : 149 उम्र : 43 लिंग : महिला | SFC0137604 फोटो उपलब्ध |
| 454 निर्वाचक का नाम : राजूलाल पिता का नाम: दयाराम गृह संख्या : 149 उम्र : 37 लिंग : पुरुष | SFC0852822 फोटो उपलब्ध | 455 निर्वाचक का नाम : कुंवर सिंह पिता का नाम: दयाराम गृह संख्या : 149 उम्र : 35 लिंग : पुरुष | SFC0555326 फोटो उपलब्ध | 456 निर्वाचक का नाम : भागवती पति का नाम: कुंवर सिंह गृह संख्या : 149 उम्र : 35 लिंग : महिला | SFC0555334 फोटो उपलब्ध |
| 457 निर्वाचक का नाम : सोनू पिता का नाम: दयाराम गृह संख्या : 149 उम्र : 34 लिंग : पुरुष | SFC1015353 फोटो उपलब्ध | 458 निर्वाचक का नाम : मनोज देवी पति का नाम: राजूलाल गृह संख्या : 149 उम्र : 32 लिंग : महिला | SFC0852830 फोटो उपलब्ध | 459 निर्वाचक का नाम : रानी देवी पिता का नाम: सोनू गृह संख्या : 149 उम्र : 31 लिंग : महिला | SFC1015361 फोटो उपलब्ध |
| 460 निर्वाचक का नाम : लच्छो पति का नाम: रामबाबू गृह संख्या : 150 उम्र : 66 लिंग : महिला | RJ/11/086/183315 फोटो उपलब्ध | 461 निर्वाचक का नाम : सुशीला पति का नाम: इंदर सिंह गृह संख्या : 150 उम्र : 57 लिंग : महिला | RJ/11/086/183414 फोटो उपलब्ध | 462 निर्वाचक का नाम : रामबाबू पिता का नाम: परभाती गृह संख्या : 150 उम्र : 55 लिंग : पुरुष | RJ/11/086/183368 फोटो उपलब्ध |
| 463 निर्वाचक का नाम : इंदर सिंह पिता का नाम: परभाती गृह संख्या : 150 उम्र : 47 लिंग : पुरुष | FTP1712629 फोटो उपलब्ध | 464 निर्वाचक का नाम : सुरेन्द्र सिंह पिता का नाम: श्री इन्दर सिंह गृह संख्या : 150 उम्र : 30 लिंग : पुरुष | SFC1254374 फोटो उपलब्ध | 465 निर्वाचक का नाम : उदयवीर पिता का नाम: इंदर सिंह गृह संख्या : 150 उम्र : 28 लिंग : पुरुष | SFC1254754 फोटो उपलब्ध |
| 466 निर्वाचक का नाम : पुष्पेंद्र पिता का नाम: रामबाबू गृह संख्या : 150 उम्र : 27 लिंग : पुरुष | SFC1819713 फोटो उपलब्ध | 467 निर्वाचक का नाम : संतोष पति का नाम: सुरेन्द्र सिंह गृह संख्या : 150 उम्र : 26 लिंग : महिला | SFC1627231 फोटो उपलब्ध | 468 निर्वाचक का नाम : सपना कुमारी पति का नाम: पुष्पेन्द्र गृह संख्या : 150 उम्र : 25 लिंग : महिला | SFC2145175 फोटो उपलब्ध |
| 469 निर्वाचक का नाम : दीपक कुमार पिता का नाम: रामबाबू जाटव गृह संख्या : 150 उम्र : 22 लिंग : पुरुष | SFC2145084 फोटो उपलब्ध | 470 निर्वाचक का नाम : ज्योति कुमारी पति का नाम: दीपक कुमार गृह संख्या : 150 उम्र : 22 लिंग : महिला | SFC2145126 फोटो उपलब्ध | 471 निर्वाचक का नाम : लज्जा पति का नाम: दिनेश गृह संख्या : 151 उम्र : 58 लिंग : महिला | RJ/11/086/183541 फोटो उपलब्ध |
| 472 निर्वाचक का नाम : अन्जू पति का नाम: अमर चन्द गृह संख्या : 151 उम्र : 45 लिंग : महिला | FTP1479609 फोटो उपलब्ध | 473 निर्वाचक का नाम : सोनू पिता का नाम: अमर चन्द गृह संख्या : 151 उम्र : 26 लिंग : पुरुष | SFC1446137 फोटो उपलब्ध | 474 निर्वाचक का नाम : विमल पिता का नाम: अमर गृह संख्या : 151 उम्र : 23 लिंग : पुरुष | SFC1996016 फोटो उपलब्ध |
| 475 निर्वाचक का नाम : विनीता कुमारी पति का नाम: सोनू गृह संख्या : 151 उम्र : 23 लिंग : महिला | SFC2268803 फोटो उपलब्ध | 476 निर्वाचक का नाम : अभिषेक जाटव पिता का नाम: अमर सिंह जाटव गृह संख्या : 151 उम्र : 20 लिंग : महिला | SFC2088953 फोटो उपलब्ध | 477 निर्वाचक का नाम : अमृत लाल पिता का नाम: भरोसी लाल गृह संख्या : 151क उम्र : 45 लिंग : पुरुष | SFC0911289 फोटो उपलब्ध |
| 478 निर्वाचक का नाम : सुनीता पति का नाम: अमृत लाल गृह संख्या : 151क उम्र : 41 लिंग : महिला | SFC0911297 फोटो उपलब्ध | 479 निर्वाचक का नाम : बबलू पिता का नाम: अमृत गृह संख्या : 151क उम्र : 25 लिंग : पुरुष | SFC2059525 फोटो उपलब्ध | 480 निर्वाचक का नाम : प्रकाश पिता का नाम: गैदा गृह संख्या : 152 उम्र : 71 लिंग : पुरुष | RJ/11/086/183402 फोटो उपलब्ध |

| | | | | | | | | |
|-----|------------------|---|-----|------------------|---|-----|------------|--|
| 481 | RJ/11/086/183407 | निर्वाचक का नाम : भोतीदवी पति का नाम: रामदास गृह संख्या : 152 उम्र : 67 लिंग : महिला | 482 | SFC1015387 | निर्वाचक का नाम : शांति पति का नाम: अनिल गृह संख्या : 152 उम्र : 31 लिंग : महिला | 483 | SFC1015379 | निर्वाचक का नाम : अनिल पिता का नाम: रामदास गृह संख्या : 152 उम्र : 30 लिंग : पुरुष |
| 484 | SFC1446145 | निर्वाचक का नाम : राजकुमारी पति का नाम: संजय गृह संख्या : 152 उम्र : 28 लिंग : महिला | 485 | SFC0472274 | निर्वाचक का नाम : गब्बर सिंह पिता का नाम: हरिया गृह संख्या : 154 उम्र : 37 लिंग : पुरुष | 486 | SFC1577048 | निर्वाचक का नाम : विष्णु पिता का नाम: हरिया गृह संख्या : 154 उम्र : 28 लिंग : पुरुष |
| 487 | SFC1454586 | निर्वाचक का नाम : ब्रमानंद जाटव पिता का नाम: हरिया गृह संख्या : 154 उम्र : 27 लिंग : पुरुष | 488 | SFC1696673 | निर्वाचक का नाम : पूनम पति का नाम: गब्बर सिंह गृह संख्या : 154 उम्र : 26 लिंग : महिला | 489 | FTP1479617 | निर्वाचक का नाम : फुलनदेवी पति का नाम: भगवत गृह संख्या : 155 उम्र : 77 लिंग : महिला |
| 490 | RJ/11/086/183404 | निर्वाचक का नाम : राजनदेवी पति का नाम: रोशन गृह संख्या : 155 उम्र : 75 लिंग : महिला | 491 | RJ/11/086/183122 | निर्वाचक का नाम : अमरजीत पिता का नाम: गैदा गृह संख्या : 155 उम्र : 45 लिंग : पुरुष | 492 | FTP1806397 | निर्वाचक का नाम : शीला पति का नाम: अमर जीत गृह संख्या : 155 उम्र : 45 लिंग : महिला |
| 493 | SFC0266718 | निर्वाचक का नाम : राजेश पिता का नाम: रामदास गृह संख्या : 155 उम्र : 40 लिंग : पुरुष | 494 | SFC0678003 | निर्वाचक का नाम : देवस्वरूप पिता का नाम: भगवत गृह संख्या : 155 उम्र : 38 लिंग : पुरुष | 495 | SFC0678011 | निर्वाचक का नाम : मिन्तेश पति का नाम: देवस्वरूप गृह संख्या : 155 उम्र : 33 लिंग : महिला |
| 496 | SFC1727981 | निर्वाचक का नाम : धर्मेन्द्र पिता का नाम: भगवत गृह संख्या : 155 उम्र : 32 लिंग : पुरुष | 497 | SFC1496918 | निर्वाचक का नाम : शिवम पिता का नाम: अमरजीत गृह संख्या : 155 उम्र : 28 लिंग : पुरुष | 498 | SFC1990175 | निर्वाचक का नाम : मनीषा कुमारी पति का नाम: सुनील गृह संख्या : 155 उम्र : 28 लिंग : महिला |
| 499 | SFC1496959 | निर्वाचक का नाम : सुनील जोनवाल पिता का नाम: रोशन गृह संख्या : 155 उम्र : 27 लिंग : पुरुष | 500 | SFC1559632 | निर्वाचक का नाम : धर्मवीर जाटव पिता का नाम: भगवत गृह संख्या : 155 उम्र : 24 लिंग : पुरुष | 501 | SFC2146470 | निर्वाचक का नाम : सपना कुमारी जाटव पति का नाम: शिवम गृह संख्या : 155 उम्र : 22 लिंग : महिला |
| 502 | RJ/11/086/183058 | निर्वाचक का नाम : पीतो पति का नाम: हरिसिंह गृह संख्या : 156 उम्र : 75 लिंग : महिला | 503 | RJ/11/086/183547 | निर्वाचक का नाम : गरिमा पति का नाम: हुकमचन्द गृह संख्या : 156 उम्र : 60 लिंग : महिला | 504 | FTP1806421 | निर्वाचक का नाम : रमेश पिता का नाम: हरिसिंह गृह संख्या : 156 उम्र : 45 लिंग : पुरुष |
| 505 | SFC0266734 | निर्वाचक का नाम : राजुलाल पिता का नाम: हरिसिंह गृह संख्या : 156 उम्र : 40 लिंग : पुरुष | 506 | SFC0266726 | निर्वाचक का नाम : केशो पति का नाम: राजुलाल गृह संख्या : 156 उम्र : 38 लिंग : महिला | 507 | SFC0334706 | निर्वाचक का नाम : पिंकी पति का नाम: रमेश गृह संख्या : 156 उम्र : 38 लिंग : महिला |
| 508 | SFC0472282 | निर्वाचक का नाम : पप्पू पिता का नाम: हरिसिंह गृह संख्या : 156 उम्र : 36 लिंग : पुरुष | 509 | SFC1015171 | निर्वाचक का नाम : निरी पति का नाम: पप्पू गृह संख्या : 156 उम्र : 31 लिंग : महिला | 510 | SFC1349885 | निर्वाचक का नाम : कमलेश पिता का नाम: देशराज गृह संख्या : 156 उम्र : 30 लिंग : महिला |

| | | | | | | | | | | | |
|-----|------------------|---|-------------|-----|------------------|---|-------------|-----|------------------|--|-------------|
| 511 | SFC1174499 | निर्वाचक का नाम : गौरव पिता का नाम: हुकम गृह संख्या : 156 उम्र : 29 लिंग : पुरुष | फोटो उपलब्ध | 512 | SFC1349877 | निर्वाचक का नाम : रेखा पिता का नाम: भाग सिंह गृह संख्या : 156 उम्र : 27 लिंग : महिला | फोटो उपलब्ध | 513 | SFC1350289 | निर्वाचक का नाम : देशराज बारहट पिता का नाम: हरिसिंह गृह संख्या : 156 उम्र : 27 लिंग : पुरुष | फोटो उपलब्ध |
| 514 | SFC1565712 | निर्वाचक का नाम : भाग सिंह जाटव पिता का नाम: हरी सिंह जाटव गृह संख्या : 156 उम्र : 26 लिंग : पुरुष | फोटो उपलब्ध | 515 | RJ/11/086/183051 | निर्वाचक का नाम : हरभजन पिता का नाम: जंगली गृह संख्या : 157 उम्र : 73 लिंग : पुरुष | फोटो उपलब्ध | 516 | RJ/11/086/183395 | निर्वाचक का नाम : रामचरण पिता का नाम: जंगली गृह संख्या : 157 उम्र : 70 लिंग : पुरुष | फोटो उपलब्ध |
| 517 | RJ/11/086/183054 | निर्वाचक का नाम : शन्ता पति का नाम: हरभजन गृह संख्या : 157 उम्र : 70 लिंग : महिला | फोटो उपलब्ध | 518 | RJ/11/086/183055 | निर्वाचक का नाम : भगवानी पति का नाम: रामचरण गृह संख्या : 157 उम्र : 67 लिंग : महिला | फोटो उपलब्ध | 519 | FTP1806405 | निर्वाचक का नाम : बत्तू पिता का नाम: जंगली गृह संख्या : 157 उम्र : 47 लिंग : पुरुष | फोटो उपलब्ध |
| 520 | FTP1806413 | निर्वाचक का नाम : कमलेश पति का नाम: बत्तू गृह संख्या : 157 उम्र : 45 लिंग : महिला | फोटो उपलब्ध | 521 | SFC0266742 | निर्वाचक का नाम : बहादुर पिता का नाम: हरभजन गृह संख्या : 157 उम्र : 36 लिंग : पुरुष | फोटो उपलब्ध | 522 | SFC0472290 | निर्वाचक का नाम : रामेश्वर पिता का नाम: हरभजन गृह संख्या : 157 उम्र : 36 लिंग : पुरुष | फोटो उपलब्ध |
| 523 | SFC0472308 | निर्वाचक का नाम : मछला देवी पति का नाम: बहादुर गृह संख्या : 157 उम्र : 34 लिंग : महिला | फोटो उपलब्ध | 524 | SFC1015197 | निर्वाचक का नाम : पिंकी पति का नाम: जीतेन्द्र गृह संख्या : 157 उम्र : 31 लिंग : महिला | फोटो उपलब्ध | 525 | SFC1015189 | निर्वाचक का नाम : जीतेन्द्र पिता का नाम: रामचरण गृह संख्या : 157 उम्र : 30 लिंग : पुरुष | फोटो उपलब्ध |
| 526 | SFC1015114 | निर्वाचक का नाम : रश्मि पति का नाम: रामेश्वर गृह संख्या : 157 उम्र : 30 लिंग : महिला | फोटो उपलब्ध | 527 | SFC1191584 | निर्वाचक का नाम : धर्मेन्द्र बाराहट पिता का नाम: रामचरण गृह संख्या : 157 उम्र : 28 लिंग : पुरुष | फोटो उपलब्ध | 528 | SFC1349927 | निर्वाचक का नाम : धर्मो पति का नाम: धर्मेन्द्र गृह संख्या : 157 उम्र : 28 लिंग : महिला | फोटो उपलब्ध |
| 529 | SFC1577063 | निर्वाचक का नाम : सुमन कुमारी पति का नाम: अजीत सिंह जाटव गृह संख्या : 157 उम्र : 27 लिंग : महिला | फोटो उपलब्ध | 530 | SFC1434927 | निर्वाचक का नाम : अजीत सिंह जाटव पिता का नाम: हरभजन जाटव गृह संख्या : १५७ उम्र : 26 लिंग : पुरुष | फोटो उपलब्ध | 531 | SFC1901867 | निर्वाचक का नाम : ऊमा. बाई पति का नाम: लवकुश गृह संख्या : 157 उम्र : 23 लिंग : महिला | फोटो उपलब्ध |
| 532 | SFC1901909 | निर्वाचक का नाम : लवकुश पिता का नाम: बत्तू गृह संख्या : 157 उम्र : 22 लिंग : पुरुष | फोटो उपलब्ध | 533 | SFC2088862 | निर्वाचक का नाम : सचिन कुमार जाटव पिता का नाम: बत्तू गृह संख्या : 157 उम्र : 20 लिंग : पुरुष | फोटो उपलब्ध | 534 | RJ/11/086/183226 | निर्वाचक का नाम : नवली पति का नाम: सामन्ता गृह संख्या : 158 उम्र : 85 लिंग : महिला | फोटो उपलब्ध |
| 535 | RJ/11/086/183166 | निर्वाचक का नाम : शोभाराम पिता का नाम: सोदान गृह संख्या : 158 उम्र : 75 लिंग : पुरुष | फोटो उपलब्ध | 536 | FTP1806447 | निर्वाचक का नाम : प्रेमवती पति का नाम: शोभाराम गृह संख्या : 158 उम्र : 70 लिंग : महिला | फोटो उपलब्ध | 537 | RJ/11/086/183398 | निर्वाचक का नाम : शिवसिंह पिता का नाम: सोदान गृह संख्या : 158 उम्र : 60 लिंग : पुरुष | फोटो उपलब्ध |
| 538 | RJ/11/086/183224 | निर्वाचक का नाम : महाराजी पति का नाम: शिवसिंह गृह संख्या : 158 उम्र : 59 लिंग : महिला | फोटो उपलब्ध | 539 | FTP1806454 | निर्वाचक का नाम : अतरसिंह पिता का नाम: सोदान गृह संख्या : 158 उम्र : 55 लिंग : पुरुष | फोटो उपलब्ध | 540 | FTP1806470 | निर्वाचक का नाम : कारू पिता का नाम: सोदान गृह संख्या : 158 उम्र : 55 लिंग : पुरुष | फोटो उपलब्ध |

| | | | | | |
|--|---------------------------------|--|---------------------------|---|---------------------------------|
| 541 निर्वाचक का नाम : सुर्पेदी पति का नाम: अतरसिंह गृह संख्या : 158 उम्र : 53 लिंग : महिला | FTP1806462 फोटो उपलब्ध | 542 निर्वाचक का नाम : रूपबाई पति का नाम: कारू गृह संख्या : 158 उम्र : 53 लिंग : महिला | FTP1806488 फोटो उपलब्ध | 543 निर्वाचक का नाम : रामरतन पिता का नाम: सामन्ता गृह संख्या : 158 उम्र : 38 लिंग : महिला | SFC0334714 फोटो उपलब्ध |
| 544 निर्वाचक का नाम : सुनीता पति का नाम: रामरतन गृह संख्या : 158 उम्र : 38 लिंग : महिला | SFC0334722 फोटो उपलब्ध | 545 निर्वाचक का नाम : जयानलाल पिता का नाम: शोभाराम गृह संख्या : 158 उम्र : 37 लिंग : पुरुष | SFC0713362 फोटो उपलब्ध | 546 निर्वाचक का नाम : संतरा देवी पति का नाम: खुशी राम गृह संख्या : 158 उम्र : 36 लिंग : महिला | SFC1119304 फोटो उपलब्ध |
| 547 निर्वाचक का नाम : मीरा पति का नाम: जयानलाल गृह संख्या : 158 उम्र : 35 लिंग : महिला | SFC1033547 फोटो उपलब्ध | 548 निर्वाचक का नाम : ललिता देवी पति का नाम: मुनेश गृह संख्या : 158 उम्र : 34 लिंग : महिला | SFC1627025 फोटो उपलब्ध | 549 निर्वाचक का नाम : मुनेश पिता का नाम: घसीडा राम गृह संख्या : 158 उम्र : 33 लिंग : पुरुष | SFC0789404 फोटो उपलब्ध |
| 550 निर्वाचक का नाम : सन्तराम पिता का नाम: शोभाराम गृह संख्या : 158 उम्र : 32 लिंग : पुरुष | SFC0713370 फोटो उपलब्ध | 551 निर्वाचक का नाम : तारा सिंह पिता का नाम: सामन्ता गृह संख्या : 158 उम्र : 31 लिंग : पुरुष | SFC0859215 फोटो उपलब्ध | 552 निर्वाचक का नाम : बैजंती पति का नाम: तारा सिंह गृह संख्या : 158 उम्र : 31 लिंग : महिला | SFC1350099 फोटो उपलब्ध |
| 553 निर्वाचक का नाम : गुमान सिंह पिता का नाम: शोभाराम गृह संख्या : 158 उम्र : 30 लिंग : पुरुष | SFC1033539 फोटो उपलब्ध | 554 निर्वाचक का नाम : नरेश जाटव पिता का नाम: शोभाराम जाटव गृह संख्या : 158 उम्र : 28 लिंग : पुरुष | SFC1174523 फोटो उपलब्ध | 555 निर्वाचक का नाम : जितेंद्र सिंह तोमर पिता का नाम: शोभाराम गृह संख्या : 158 उम्र : 24 लिंग : पुरुष | SFC2233625 फोटो उपलब्ध |
| 556 निर्वाचक का नाम : आशा जाटव पति का नाम: संतराम जाटव गृह संख्या : 158 उम्र : 24 लिंग : महिला | SFC2272508 फोटो उपलब्ध | 557 निर्वाचक का नाम : निशा जाटव पति का नाम: गुमान सिंह गृह संख्या : 158 उम्र : 22 लिंग : महिला | SFC2280584 फोटो उपलब्ध | 558 निर्वाचक का नाम : सांभल पति का नाम: विश्राम गृह संख्या : 159 उम्र : 80 लिंग : महिला | RJ/11/086/183225 फोटो उपलब्ध |
| 559 निर्वाचक का नाम : अतरसिंह पिता का नाम: धीस्या गृह संख्या : 159 उम्र : 60 लिंग : पुरुष | RJ/11/086/183218 फोटो उपलब्ध | 560 निर्वाचक का नाम : सुमेर पिता का नाम: विश्राम गृह संख्या : 159 उम्र : 39 लिंग : पुरुष | SFC0430595 फोटो उपलब्ध | 561 निर्वाचक का नाम : बत्तो पति का नाम: अतरसिंह गृह संख्या : 159 उम्र : 39 लिंग : महिला | SFC0334748 फोटो उपलब्ध |
| 562 निर्वाचक का नाम : उदय सिंह पिता का नाम: विश्राम सिंह गृह संख्या : 159 उम्र : 31 लिंग : पुरुष | SFC1015122 फोटो उपलब्ध | 563 निर्वाचक का नाम : बबीता देवी पति का नाम: उदय सिंह गृह संख्या : 159 उम्र : 29 लिंग : महिला | SFC1119312 फोटो उपलब्ध | 564 निर्वाचक का नाम : मधू कुमारी पति का नाम: पवन गृह संख्या : 159 उम्र : 28 लिंग : महिला | SFC1655422 फोटो उपलब्ध |
| 565 निर्वाचक का नाम : पवन जेडीवाल पिता का नाम: अतर सिंह गृह संख्या : 159 उम्र : 27 लिंग : पुरुष | SFC1350180 फोटो उपलब्ध | 566 निर्वाचक का नाम : खूबसिंह पिता का नाम: अतरसिंह जाटव गृह संख्या : 159 उम्र : 24 लिंग : पुरुष | SFC2147593 फोटो उपलब्ध | 567 निर्वाचक का नाम : रममूली पति का नाम: हीरालाल गृह संख्या : 159 क उम्र : 70 लिंग : महिला | RJ/11/086/183223 फोटो उपलब्ध |
| 568 निर्वाचक का नाम : मनीषा कुमारी जाटव पति का नाम: मुकेश जेडीवाल गृह संख्या : 159क उम्र : 31 लिंग : महिला | SFC1577121 फोटो उपलब्ध | 569 निर्वाचक का नाम : मुकेश जेडीवाल पिता का नाम: हीरालाल गृह संख्या : 159 K उम्र : 27 लिंग : पुरुष | SFC1253574 फोटो उपलब्ध | 570 निर्वाचक का नाम : मुंशी जेडीवाल पिता का नाम: हीरालाल गृह संख्या : 159क उम्र : 26 लिंग : पुरुष | SFC1627272 फोटो उपलब्ध |

| | | | | | | | | | | | |
|-----|------------------|--|-------------|-----|------------------|---|-------------|-----|------------------|---|-------------|
| 571 | SFC2323889 | निर्वाचक का नाम : रोशनी पति का नाम: मुंशी जेडिवाल गृह संख्या : 159 क उम्र : 23 लिंग : महिला | फोटो उपलब्ध | 572 | FTP1712645 | निर्वाचक का नाम : रामोती पति का नाम: मनफूल गृह संख्या : 160 उम्र : 90 लिंग : महिला | फोटो उपलब्ध | 573 | RJ/11/086/183112 | निर्वाचक का नाम : रमेश पिता का नाम: धीस्या गृह संख्या : 160 उम्र : 71 लिंग : पुरुष | फोटो उपलब्ध |
| 574 | RJ/11/086/183111 | निर्वाचक का नाम : ज्ञानी पति का नाम: रमेश गृह संख्या : 160 उम्र : 70 लिंग : महिला | फोटो उपलब्ध | 575 | SFC0137620 | निर्वाचक का नाम : गोपाल पिता का नाम: धीस्या गृह संख्या : 160 उम्र : 63 लिंग : पुरुष | फोटो उपलब्ध | 576 | RJ/11/086/183231 | निर्वाचक का नाम : इन्द्रा पति का नाम: गोपाल गृह संख्या : 160 उम्र : 60 लिंग : महिला | फोटो उपलब्ध |
| 577 | RJ/11/086/183217 | निर्वाचक का नाम : रतीदेवी पति का नाम: रामनिवास गृह संख्या : 160 उम्र : 55 लिंग : महिला | फोटो उपलब्ध | 578 | FTP1712652 | निर्वाचक का नाम : प्रकाश पिता का नाम: मनफूल गृह संख्या : 160 उम्र : 43 लिंग : पुरुष | फोटो उपलब्ध | 579 | SFC0472316 | निर्वाचक का नाम : गुडडी पति का नाम: प्रकाश गृह संख्या : 160 उम्र : 41 लिंग : महिला | फोटो उपलब्ध |
| 580 | SFC0334375 | निर्वाचक का नाम : हेतराम पिता का नाम: हीरालाल गृह संख्या : 160 उम्र : 41 लिंग : पुरुष | फोटो उपलब्ध | 581 | SFC0266759 | निर्वाचक का नाम : मिथलेश पति का नाम: सुमेर गृह संख्या : 160 उम्र : 40 लिंग : महिला | फोटो उपलब्ध | 582 | SFC0137638 | निर्वाचक का नाम : मुनेश पति का नाम: हेतराम गृह संख्या : 160 उम्र : 40 लिंग : महिला | फोटो उपलब्ध |
| 583 | SFC0713412 | निर्वाचक का नाम : सतीश पिता का नाम: रमेश गृह संख्या : 160 उम्र : 34 लिंग : पुरुष | फोटो उपलब्ध | 584 | SFC0788786 | निर्वाचक का नाम : सपना पति का नाम: सतीश गृह संख्या : 160 उम्र : 34 लिंग : महिला | फोटो उपलब्ध | 585 | SFC0859223 | निर्वाचक का नाम : सूरज पिता का नाम: गोपाल लाल गृह संख्या : 160 उम्र : 33 लिंग : पुरुष | फोटो उपलब्ध |
| 586 | SFC0678029 | निर्वाचक का नाम : संजयकुमार पिता का नाम: गोपाललाल गृह संख्या : 160 उम्र : 33 लिंग : पुरुष | फोटो उपलब्ध | 587 | SFC0859207 | निर्वाचक का नाम : नीलम पति का नाम: संजय कुमार गृह संख्या : 160 उम्र : 32 लिंग : महिला | फोटो उपलब्ध | 588 | SFC0859231 | निर्वाचक का नाम : पूजा पति का नाम: सूरज गृह संख्या : 160 उम्र : 31 लिंग : महिला | फोटो उपलब्ध |
| 589 | SFC1070333 | निर्वाचक का नाम : धर्मेन्द्र पिता का नाम: रामनिवास गृह संख्या : 160 उम्र : 30 लिंग : पुरुष | फोटो उपलब्ध | 590 | SFC1119320 | निर्वाचक का नाम : गोविन्द जेडीवाल पिता का नाम: राम निवास गृह संख्या : 160 उम्र : 29 लिंग : पुरुष | फोटो उपलब्ध | 591 | SFC1119338 | निर्वाचक का नाम : सुनील जाटव पिता का नाम: रमेश चन्द गृह संख्या : 160 उम्र : 29 लिंग : पुरुष | फोटो उपलब्ध |
| 592 | SFC1819267 | निर्वाचक का नाम : हेमलता पति का नाम: सुनील गृह संख्या : 160 उम्र : 24 लिंग : महिला | फोटो उपलब्ध | 593 | SFC1966316 | निर्वाचक का नाम : दीपक जाटव पिता का नाम: गोपाल गृह संख्या : 160 उम्र : 21 लिंग : पुरुष | फोटो उपलब्ध | 594 | SFC2267409 | निर्वाचक का नाम : नीलम जेडिवाल पिता का नाम: हेतराम जेडिवाल गृह संख्या : 160 उम्र : 19 लिंग : महिला | फोटो उपलब्ध |
| 595 | RJ/11/086/183283 | निर्वाचक का नाम : छोटेलाल पिता का नाम: लालचन्द गृह संख्या : 161 उम्र : 80 लिंग : पुरुष | फोटो उपलब्ध | 596 | RJ/11/086/183305 | निर्वाचक का नाम : बचन सिंह पिता का नाम: लालचन्द गृह संख्या : 161 उम्र : 70 लिंग : पुरुष | फोटो उपलब्ध | 597 | RJ/11/086/183317 | निर्वाचक का नाम : स्वरूपी पति का नाम: बचन सिंह गृह संख्या : 161 उम्र : 65 लिंग : महिला | फोटो उपलब्ध |
| 598 | RJ/11/086/183238 | निर्वाचक का नाम : रामा पति का नाम: सतीश गृह संख्या : 161 उम्र : 60 लिंग : महिला | फोटो उपलब्ध | 599 | RJ/11/086/183343 | निर्वाचक का नाम : सतीश पिता का नाम: लालचन्द गृह संख्या : 161 उम्र : 60 लिंग : पुरुष | फोटो उपलब्ध | 600 | RJ/11/086/183548 | निर्वाचक का नाम : बहादुर पिता का नाम: छोटेलाल गृह संख्या : 161 उम्र : 49 लिंग : पुरुष | फोटो उपलब्ध |

| | | | | | | | | | | | |
|-----|------------------|--|-------------|-----|------------|---|-------------|-----|------------------|--|-------------|
| 601 | FTP1712660 | निर्वाचक का नाम : सुकन्ती पति का नाम: बहादुर गृह संख्या : 161 उम्र : 47 लिंग : महिला | फोटो उपलब्ध | 602 | SFC0678045 | निर्वाचक का नाम : निरी देवी पति का नाम: दरबसिंह गृह संख्या : 161 उम्र : 41 लिंग : महिला | फोटो उपलब्ध | 603 | FTP1712678 | निर्वाचक का नाम : दराब सिंह जाटव पिता का नाम: छोटेलाल गृह संख्या : 161 उम्र : 40 लिंग : पुरुष | फोटो उपलब्ध |
| 604 | SFC0678037 | निर्वाचक का नाम : चन्द्रा पति का नाम: दशरथ गृह संख्या : 161 उम्र : 34 लिंग : महिला | फोटो उपलब्ध | 605 | SFC0859256 | निर्वाचक का नाम : जयसिंह पिता का नाम: वचनसिंह गृह संख्या : 161 उम्र : 31 लिंग : पुरुष | फोटो उपलब्ध | 606 | SFC0859264 | निर्वाचक का नाम : अलकेश पति का नाम: जयसिंह गृह संख्या : 161 उम्र : 31 लिंग : महिला | फोटो उपलब्ध |
| 607 | SFC0859249 | निर्वाचक का नाम : दशरथ पिता का नाम: वचनसिंह गृह संख्या : 161 उम्र : 31 लिंग : पुरुष | फोटो उपलब्ध | 608 | SFC2148252 | निर्वाचक का नाम : ज्वाला पिता का नाम: बच्चन सिंह गृह संख्या : 161 उम्र : 30 लिंग : पुरुष | फोटो उपलब्ध | 609 | SFC1655430 | निर्वाचक का नाम : चंद्रशेखर जाटव पिता का नाम: छोटेलाल गृह संख्या : 161 उम्र : 25 लिंग : पुरुष | फोटो उपलब्ध |
| 610 | SFC2269793 | निर्वाचक का नाम : सपना कुमारी पति का नाम: चंद्र शेखर जाटव गृह संख्या : 161 उम्र : 22 लिंग : महिला | फोटो उपलब्ध | 611 | SFC2028744 | निर्वाचक का नाम : लोकेश कुमार पिता का नाम: बहादुर गृह संख्या : 161 उम्र : 21 लिंग : पुरुष | फोटो उपलब्ध | 612 | SFC2266021 | निर्वाचक का नाम : कोमल कुमारी जाटव पिता का नाम: बहादुर जाटव गृह संख्या : 161 उम्र : 19 लिंग : महिला | फोटो उपलब्ध |
| 613 | RJ/11/086/183050 | निर्वाचक का नाम : किशनलाल पिता का नाम: धमंडी गृह संख्या : 162 उम्र : 90 लिंग : पुरुष | फोटो उपलब्ध | 614 | FTP1348614 | निर्वाचक का नाम : सामन्ती पति का नाम: परसादी गृह संख्या : 162 उम्र : 80 लिंग : महिला | फोटो उपलब्ध | 615 | RJ/11/086/183408 | निर्वाचक का नाम : हरिसिंह पिता का नाम: सुकचन्दी गृह संख्या : 162 उम्र : 73 लिंग : पुरुष | फोटो उपलब्ध |
| 616 | RJ/11/086/183375 | निर्वाचक का नाम : राजन्ती पति का नाम: हरिसिंह गृह संख्या : 162 उम्र : 70 लिंग : महिला | फोटो उपलब्ध | 617 | SFC0430678 | निर्वाचक का नाम : जसराम पिता का नाम: हरि सिंह गृह संख्या : 162 उम्र : 42 लिंग : पुरुष | फोटो उपलब्ध | 618 | SFC0334755 | निर्वाचक का नाम : राजकुमारी पति का नाम: जसराद गृह संख्या : 162 उम्र : 39 लिंग : महिला | फोटो उपलब्ध |
| 619 | SFC0713420 | निर्वाचक का नाम : वहमसिंह पिता का नाम: परसादी गृह संख्या : 162 उम्र : 36 लिंग : पुरुष | फोटो उपलब्ध | 620 | SFC0911305 | निर्वाचक का नाम : ललतेश पति का नाम: ब्रह्म सिंह गृह संख्या : 162 उम्र : 35 लिंग : महिला | फोटो उपलब्ध | 621 | SFC1350040 | निर्वाचक का नाम : बबीता पति का नाम: महेंद्र गृह संख्या : 162 उम्र : 34 लिंग : महिला | फोटो उपलब्ध |
| 622 | SFC0637140 | निर्वाचक का नाम : महावीर पिता का नाम: किशनलाल गृह संख्या : 162 उम्र : 32 लिंग : पुरुष | फोटो उपलब्ध | 623 | SFC0788752 | निर्वाचक का नाम : शिमला पति का नाम: महावीर गृह संख्या : 162 उम्र : 32 लिंग : महिला | फोटो उपलब्ध | 624 | SFC1070341 | निर्वाचक का नाम : मीरा पति का नाम: दिनेश गृह संख्या : 162 उम्र : 31 लिंग : महिला | फोटो उपलब्ध |
| 625 | SFC1070358 | निर्वाचक का नाम : दिनेश पिता का नाम: हरी सिंह गृह संख्या : 162 उम्र : 29 लिंग : पुरुष | फोटो उपलब्ध | 626 | SFC1690700 | निर्वाचक का नाम : वीरवती पति का नाम: महेश गृह संख्या : 162 उम्र : 25 लिंग : महिला | फोटो उपलब्ध | 627 | SFC1690825 | निर्वाचक का नाम : महेश जाटव पिता का नाम: हरिसिंह जाटव गृह संख्या : 162 उम्र : 25 लिंग : पुरुष | फोटो उपलब्ध |
| 628 | SFC0678086 | निर्वाचक का नाम : समयसिंह पिता का नाम: सोना गृह संख्या : 162/1 उम्र : 55 लिंग : पुरुष | फोटो उपलब्ध | 629 | SFC0678094 | निर्वाचक का नाम : सुगरोदेवी पति का नाम: समय सिंह गृह संख्या : 162/1 उम्र : 51 लिंग : महिला | फोटो उपलब्ध | 630 | SFC0678052 | निर्वाचक का नाम : लाखन सिंह पिता का नाम: सोना गृह संख्या : 162/1 उम्र : 45 लिंग : पुरुष | फोटो उपलब्ध |

| | | | | | | | | | | | |
|-----|------------------|--|-------------|-----|------------------|--|-------------|-----|------------------|--|-------------|
| 631 | SFC0678060 | निर्वाचक का नाम : निरी देवी पति का नाम: लाखन सिंह गृह संख्या : 162/1 उम्र : 43 लिंग : महिला | फोटो उपलब्ध | 632 | SFC2146181 | निर्वाचक का नाम : लोकेश पिता का नाम: समय सिंह गृह संख्या : 162/1 उम्र : 24 लिंग : पुरुष | फोटो उपलब्ध | 633 | SFC2147429 | निर्वाचक का नाम : सौरभ जाटव पिता का नाम: लखन जाटव गृह संख्या : 162/1 उम्र : 21 लिंग : पुरुष | फोटो उपलब्ध |
| 634 | RJ/11/086/183353 | निर्वाचक का नाम : राजन पिता का नाम: चिरमोली गृह संख्या : 163 उम्र : 75 लिंग : पुरुष | फोटो उपलब्ध | 635 | FTP1479633 | निर्वाचक का नाम : दीनदयाल पिता का नाम: रामफल गृह संख्या : 163 उम्र : 70 लिंग : पुरुष | फोटो उपलब्ध | 636 | RJ/11/086/183354 | निर्वाचक का नाम : राजवती पति का नाम: राजन गृह संख्या : 163 उम्र : 70 लिंग : महिला | फोटो उपलब्ध |
| 637 | RJ/11/086/183018 | निर्वाचक का नाम : सदादेवी पति का नाम: रामदयाल गृह संख्या : 163 उम्र : 70 लिंग : महिला | फोटो उपलब्ध | 638 | RJ/11/086/183015 | निर्वाचक का नाम : करतारी पति का नाम: दीनदयाल गृह संख्या : 163 उम्र : 67 लिंग : महिला | फोटो उपलब्ध | 639 | RJ/11/086/183017 | निर्वाचक का नाम : रामदयाल पिता का नाम: रामफल गृह संख्या : 163 उम्र : 65 लिंग : पुरुष | फोटो उपलब्ध |
| 640 | SFC2148773 | निर्वाचक का नाम : राजू पिता का नाम: दीनदयाल गृह संख्या : 163 उम्र : 38 लिंग : पुरुष | फोटो उपलब्ध | 641 | SFC0788760 | निर्वाचक का नाम : सूबेचन्द पिता का नाम: रामदयाल गृह संख्या : 163 उम्र : 35 लिंग : पुरुष | फोटो उपलब्ध | 642 | SFC0788778 | निर्वाचक का नाम : रेखा पति का नाम: सूबेचन्द गृह संख्या : 163 उम्र : 33 लिंग : महिला | फोटो उपलब्ध |
| 643 | SFC1070374 | निर्वाचक का नाम : अजय पिता का नाम: राजन गृह संख्या : 163 उम्र : 32 लिंग : पुरुष | फोटो उपलब्ध | 644 | SFC1727999 | निर्वाचक का नाम : मोनू पिता का नाम: दीनदयाल गृह संख्या : 163 उम्र : 32 लिंग : पुरुष | फोटो उपलब्ध | 645 | SFC1070390 | निर्वाचक का नाम : कविता पति का नाम: अजय गृह संख्या : 163 उम्र : 30 लिंग : महिला | फोटो उपलब्ध |
| 646 | SFC1119353 | निर्वाचक का नाम : विजय पिता का नाम: राजन गृह संख्या : 163 उम्र : 29 लिंग : पुरुष | फोटो उपलब्ध | 647 | SFC1559582 | निर्वाचक का नाम : केश बाई पति का नाम: मोनू गृह संख्या : 163 उम्र : 26 लिंग : महिला | फोटो उपलब्ध | 648 | RJ/11/086/183138 | निर्वाचक का नाम : दर्शनलाल पिता का नाम: रामफल गृह संख्या : 164 उम्र : 80 लिंग : पुरुष | फोटो उपलब्ध |
| 649 | RJ/11/086/183026 | निर्वाचक का नाम : ताराचन्द पिता का नाम: परसादी गृह संख्या : 164 उम्र : 73 लिंग : पुरुष | फोटो उपलब्ध | 650 | RJ/11/086/183010 | निर्वाचक का नाम : श्रीलाल पिता का नाम: रामफल गृह संख्या : 164 उम्र : 71 लिंग : पुरुष | फोटो उपलब्ध | 651 | RJ/11/086/183028 | निर्वाचक का नाम : सुशीला पति का नाम: ताराचन्द गृह संख्या : 164 उम्र : 70 लिंग : महिला | फोटो उपलब्ध |
| 652 | RJ/11/086/183011 | निर्वाचक का नाम : कमला पति का नाम: श्रीलाल गृह संख्या : 164 उम्र : 70 लिंग : महिला | फोटो उपलब्ध | 653 | RJ/11/086/183572 | निर्वाचक का नाम : रामदास पति का नाम: दर्शनलाल गृह संख्या : 164 उम्र : 58 लिंग : महिला | फोटो उपलब्ध | 654 | RJ/11/086/183573 | निर्वाचक का नाम : कालिया पति का नाम: रामदास गृह संख्या : 164 उम्र : 56 लिंग : महिला | फोटो उपलब्ध |
| 655 | RJ/11/086/183137 | निर्वाचक का नाम : विनोद पिता का नाम: दर्शनलाल गृह संख्या : 164 उम्र : 55 लिंग : पुरुष | फोटो उपलब्ध | 656 | RJ/11/086/183575 | निर्वाचक का नाम : संजू पिता का नाम: श्रीलाल गृह संख्या : 164 उम्र : 55 लिंग : पुरुष | फोटो उपलब्ध | 657 | RJ/11/086/183013 | निर्वाचक का नाम : मंजेश पति का नाम: विनोद गृह संख्या : 164 उम्र : 54 लिंग : महिला | फोटो उपलब्ध |
| 658 | SFC0137653 | निर्वाचक का नाम : जीवन पिता का नाम: ताराचन्द गृह संख्या : 164 उम्र : 45 लिंग : पुरुष | फोटो उपलब्ध | 659 | SFC0713453 | निर्वाचक का नाम : मिन्दू पिता का नाम: ताराचन्द गृह संख्या : 164 उम्र : 43 लिंग : पुरुष | फोटो उपलब्ध | 660 | SFC0137661 | निर्वाचक का नाम : मीना पति का नाम: जीवन गृह संख्या : 164 उम्र : 43 लिंग : महिला | फोटो उपलब्ध |

| | | | | | | | | | | | |
|-----|------------------|--|-------------|-----|------------------|---|-------------|-----|------------------|--|-------------|
| 661 | FTP1712702 | निर्वाचक का नाम : अवीता पति का नाम: संजू गृह संख्या : 164 उम्र : 43 लिंग : महिला | फोटो उपलब्ध | 662 | SFC0713461 | निर्वाचक का नाम : प्रीति पति का नाम: मिन्दू गृह संख्या : 164 उम्र : 38 लिंग : महिला | फोटो उपलब्ध | 663 | SFC0555342 | निर्वाचक का नाम : नगीना पति का नाम: राजकुमार गृह संख्या : 164 उम्र : 38 लिंग : महिला | फोटो उपलब्ध |
| 664 | SFC0334763 | निर्वाचक का नाम : राजकुमार पिता का नाम: दर्शन गृह संख्या : 164 उम्र : 37 लिंग : पुरुष | फोटो उपलब्ध | 665 | SFC0713610 | निर्वाचक का नाम : सुबहसिंह पिता का नाम: श्रीलाल गृह संख्या : 164 उम्र : 36 लिंग : पुरुष | फोटो उपलब्ध | 666 | SFC0852905 | निर्वाचक का नाम : सीमा पति का नाम: सोनू गृह संख्या : 164 उम्र : 35 लिंग : महिला | फोटो उपलब्ध |
| 667 | SFC0713628 | निर्वाचक का नाम : बालेश पति का नाम: सुबहसिंह गृह संख्या : 164 उम्र : 34 लिंग : महिला | फोटो उपलब्ध | 668 | SFC1070408 | निर्वाचक का नाम : करन पिता का नाम: विनोद गृह संख्या : 164 उम्र : 33 लिंग : पुरुष | फोटो उपलब्ध | 669 | SFC0713149 | निर्वाचक का नाम : सोनू पिता का नाम: श्रीलाल गृह संख्या : 164 उम्र : 32 लिंग : पुरुष | फोटो उपलब्ध |
| 670 | SFC1070416 | निर्वाचक का नाम : मीनाक्षी पति का नाम: करन गृह संख्या : 164 उम्र : 31 लिंग : महिला | फोटो उपलब्ध | 671 | SFC1728005 | निर्वाचक का नाम : शक्ती नट पिता का नाम: विनोद नट गृह संख्या : 164 उम्र : 27 लिंग : पुरुष | फोटो उपलब्ध | 672 | SFC1940956 | निर्वाचक का नाम : रामा पति का नाम: शक्ती गृह संख्या : 164 उम्र : 26 लिंग : महिला | फोटो उपलब्ध |
| 673 | SFC1880871 | निर्वाचक का नाम : नैना पति का नाम: अनिल गृह संख्या : 164 उम्र : 23 लिंग : महिला | फोटो उपलब्ध | 674 | SFC1880962 | निर्वाचक का नाम : कन्हैया नट पिता का नाम: विनोद नट गृह संख्या : 164 उम्र : 23 लिंग : पुरुष | फोटो उपलब्ध | 675 | SFC1880798 | निर्वाचक का नाम : शालू पति का नाम: विष्णु गृह संख्या : 164 उम्र : 22 लिंग : महिला | फोटो उपलब्ध |
| 676 | SFC1902329 | निर्वाचक का नाम : अंजली पति का नाम: सनीदेवल गृह संख्या : 164 उम्र : 22 लिंग : महिला | फोटो उपलब्ध | 677 | SFC2052843 | निर्वाचक का नाम : राज नट पति का नाम: मिंदू गृह संख्या : 164 उम्र : 22 लिंग : पुरुष | फोटो उपलब्ध | 678 | SFC2145407 | निर्वाचक का नाम : अनिल नट पिता का नाम: संजू नट गृह संख्या : 164 उम्र : 22 लिंग : पुरुष | फोटो उपलब्ध |
| 679 | SFC2256709 | निर्वाचक का नाम : ललित नट पिता का नाम: विनोद नट गृह संख्या : 164 उम्र : 21 लिंग : पुरुष | फोटो उपलब्ध | 680 | SFC2256824 | निर्वाचक का नाम : विष्णु कुमार नट पिता का नाम: रामदास नट गृह संख्या : 164 उम्र : 20 लिंग : पुरुष | फोटो उपलब्ध | 681 | RJ/11/086/183039 | निर्वाचक का नाम : परसादी पिता का नाम: रामफल गृह संख्या : 165 उम्र : 85 लिंग : पुरुष | फोटो उपलब्ध |
| 682 | RJ/11/086/183363 | निर्वाचक का नाम : गोर्धन पिता का नाम: परसादी गृह संख्या : 165 उम्र : 60 लिंग : पुरुष | फोटो उपलब्ध | 683 | RJ/11/086/183362 | निर्वाचक का नाम : रूपन्ती पति का नाम: गोर्धन गृह संख्या : 165 उम्र : 58 लिंग : महिला | फोटो उपलब्ध | 684 | SFC0334383 | निर्वाचक का नाम : राजेश पिता का नाम: प्रसादीलाल गृह संख्या : 165 उम्र : 58 लिंग : पुरुष | फोटो उपलब्ध |
| 685 | RJ/11/086/183170 | निर्वाचक का नाम : राधेश्याम पिता का नाम: परसादी गृह संख्या : 165 उम्र : 57 लिंग : पुरुष | फोटो उपलब्ध | 686 | RJ/11/086/183361 | निर्वाचक का नाम : कमलेश पति का नाम: राधेश्याम गृह संख्या : 165 उम्र : 57 लिंग : महिला | फोटो उपलब्ध | 687 | RJ/11/086/183176 | निर्वाचक का नाम : मंजेश पति का नाम: राजेश गृह संख्या : 165 उम्र : 56 लिंग : महिला | फोटो उपलब्ध |
| 688 | RJ/11/086/183030 | निर्वाचक का नाम : जनता पति का नाम: रामकेश गृह संख्या : 165 उम्र : 55 लिंग : महिला | फोटो उपलब्ध | 689 | FTP1712744 | निर्वाचक का नाम : दिलीप पिता का नाम: परसादी गृह संख्या : 165 उम्र : 48 लिंग : पुरुष | फोटो उपलब्ध | 690 | FTP1712736 | निर्वाचक का नाम : रामू पिता का नाम: परसादी गृह संख्या : 165 उम्र : 46 लिंग : पुरुष | फोटो उपलब्ध |

| | | | | | |
|--|---------------------------|---|---------------------------|---|---------------------------|
| 691 निर्वाचक का नाम : हेमराज पिता का नाम: रामफल गृह संख्या : 165 उम्र : 46 लिंग : पुरुष | SFC0137679 फोटो उपलब्ध | 692 निर्वाचक का नाम : रीना पति का नाम: रामू गृह संख्या : 165 उम्र : 44 लिंग : महिला | FTP1712728 फोटो उपलब्ध | 693 निर्वाचक का नाम : कृष्णा पति का नाम: दिलीप गृह संख्या : 165 उम्र : 44 लिंग : महिला | FTP1712751 फोटो उपलब्ध |
| 694 निर्वाचक का नाम : ममता पति का नाम: हेमराज गृह संख्या : 165 उम्र : 43 लिंग : महिला | SFC0137687 फोटो उपलब्ध | 695 निर्वाचक का नाम : आशा जाटव पति का नाम: सुरज गृह संख्या : 165 उम्र : 41 लिंग : महिला | SFC1939669 फोटो उपलब्ध | 696 निर्वाचक का नाम : जीतू पिता का नाम: गोरधन गृह संख्या : 165 उम्र : 36 लिंग : पुरुष | SFC1746130 फोटो उपलब्ध |
| 697 निर्वाचक का नाम : दीपा पति का नाम: जीतू गृह संख्या : 165 उम्र : 33 लिंग : महिला | SFC1746080 फोटो उपलब्ध | 698 निर्वाचक का नाम : ललितेश पति का नाम: बलराज जाटव गृह संख्या : 165 उम्र : 32 लिंग : महिला | SFC1119361 फोटो उपलब्ध | 699 निर्वाचक का नाम : क्रिशन पिता का नाम: गोरधन गृह संख्या : 165 उम्र : 32 लिंग : पुरुष | SFC1728021 फोटो उपलब्ध |
| 700 निर्वाचक का नाम : बलराज पिता का नाम: वीरसिंह गृह संख्या : 165 उम्र : 31 लिंग : पुरुष | SFC0637157 फोटो उपलब्ध | 701 निर्वाचक का नाम : बंटी माता का नाम: राधे श्याम गृह संख्या : 165 उम्र : 31 लिंग : पुरुष | SFC1940964 फोटो उपलब्ध | Q 702 निर्वाचक का नाम : सोनीया पति का नाम: अर्जुन गृह संख्या : 165 उम्र : 30 लिंग : महिला | SFC1070432 फोटो उपलब्ध |
| 703 निर्वाचक का नाम : पूनम पति का नाम: गोविन्द गृह संख्या : 165 उम्र : 30 लिंग : महिला | SFC1174531 फोटो उपलब्ध | 704 निर्वाचक का नाम : साबो पति का नाम: लाल सिंह गृह संख्या : 165 उम्र : 30 लिंग : महिला | SFC1174549 फोटो उपलब्ध | 705 निर्वाचक का नाम : हेतराम पिता का नाम: वीर सिंह गृह संख्या : 165 उम्र : 29 लिंग : पुरुष | SFC1015205 फोटो उपलब्ध |
| 706 निर्वाचक का नाम : रेखा पिता का नाम: वीर सिंह गृह संख्या : 165 उम्र : 29 लिंग : महिला | SFC1119379 फोटो उपलब्ध | 707 निर्वाचक का नाम : श्रीदेवी पति का नाम: कृष्ण गृह संख्या : 165 उम्र : 29 लिंग : महिला | SFC1728039 फोटो उपलब्ध | 708 निर्वाचक का नाम : पंकज पिता का नाम: दिलीप गृह संख्या : 165 उम्र : 26 लिंग : पुरुष | SFC2052785 फोटो उपलब्ध |
| 709 निर्वाचक का नाम : राहुल नट पिता का नाम: गोवर्धन नट गृह संख्या : 165 उम्र : 26 लिंग : पुरुष | SFC2052793 फोटो उपलब्ध | 710 निर्वाचक का नाम : गोलु माता का नाम: राधे श्याम गृह संख्या : 165 उम्र : 25 लिंग : पुरुष | SFC1941038 फोटो उपलब्ध | 711 निर्वाचक का नाम : संजय पिता का नाम: दिलीप गृह संख्या : 165 उम्र : 25 लिंग : पुरुष | SFC1941079 फोटो उपलब्ध |
| 712 निर्वाचक का नाम : अंजली पति का नाम: गोलू गृह संख्या : 165 उम्र : 24 लिंग : महिला | SFC1901958 फोटो उपलब्ध | 713 निर्वाचक का नाम : ललिता बाई पति का नाम: साजय गृह संख्या : 165 उम्र : 22 लिंग : महिला | SFC1902170 फोटो उपलब्ध | 714 निर्वाचक का नाम : जेकी पिता का नाम: रामू गृह संख्या : 165 उम्र : 21 लिंग : पुरुष | SFC1972447 फोटो उपलब्ध |
| 715 निर्वाचक का नाम : गटुआ पिता का नाम: रामखिलाडी गृह संख्या : 165 A उम्र : 44 लिंग : पुरुष | SFC1174564 फोटो उपलब्ध | 716 निर्वाचक का नाम : सूरज पिता का नाम: रामखिलाडी गृह संख्या : 165 A उम्र : 44 लिंग : पुरुष | SFC1174572 फोटो उपलब्ध | 717 निर्वाचक का नाम : यादराम जाटव पिता का नाम: रामखिलाडी जाटव गृह संख्या : 165 A उम्र : 38 लिंग : पुरुष | SFC1174580 फोटो उपलब्ध |
| 718 निर्वाचक का नाम : नारानी पति का नाम: गुटई गृह संख्या : 166 उम्र : 90 लिंग : महिला | FTP1806751 फोटो उपलब्ध | 719 निर्वाचक का नाम : सिरमोहर पिता का नाम: सुगन लाल गृह संख्या : 166 उम्र : 70 लिंग : पुरुष | FTP1895044 फोटो उपलब्ध | 720 निर्वाचक का नाम : कैलाशी पति का नाम: हरिमोहन गृह संख्या : 166 उम्र : 68 लिंग : महिला | FTP1895655 फोटो उपलब्ध |

| | | | | | | | | | | | |
|-----|------------|--|-------------|-----|------------|---|-------------|-----|------------|---|-------------|
| 721 | FTP1895663 | निर्वाचक का नाम : कमला पति का नाम: सिरमोहर गृह संख्या : 166 उम्र : 65 लिंग : महिला | फोटो उपलब्ध | 722 | FTP1895291 | निर्वाचक का नाम : मोहरसिंह मीना पिता का नाम: सुगन लाल गृह संख्या : 166 उम्र : 57 लिंग : पुरुष | फोटो उपलब्ध | 723 | FTP1895341 | निर्वाचक का नाम : रूप सिंह पिता का नाम: सुगन लाल गृह संख्या : 166 उम्र : 55 लिंग : पुरुष | फोटो उपलब्ध |
| 724 | FTP1895325 | निर्वाचक का नाम : सुआ बाई पति का नाम: मोहर सिंह गृह संख्या : 166 उम्र : 55 लिंग : महिला | फोटो उपलब्ध | 725 | FTP1806785 | निर्वाचक का नाम : विरमा पति का नाम: सुबद्धी गृह संख्या : 166 उम्र : 50 लिंग : महिला | फोटो उपलब्ध | 726 | FTP1895358 | निर्वाचक का नाम : निरमा देवी पति का नाम: रूप सिंह गृह संख्या : 166 उम्र : 48 लिंग : महिला | फोटो उपलब्ध |
| 727 | FTP1479732 | निर्वाचक का नाम : शिवदयाल पिता का नाम: गुटई गृह संख्या : 166 उम्र : 45 लिंग : पुरुष | फोटो उपलब्ध | 728 | FTP1895333 | निर्वाचक का नाम : संजय कुमार पिता का नाम: हरिमोहन गृह संख्या : 166 उम्र : 44 लिंग : पुरुष | फोटो उपलब्ध | 729 | FTP1895408 | निर्वाचक का नाम : अभय सिंह पिता का नाम: हरिमोहन गृह संख्या : 166 उम्र : 43 लिंग : पुरुष | फोटो उपलब्ध |
| 730 | FTP1895721 | निर्वाचक का नाम : प्रदुमन पिता का नाम: हरिमोहन गृह संख्या : 166 उम्र : 41 लिंग : पुरुष | फोटो उपलब्ध | 731 | SFC0430793 | निर्वाचक का नाम : लज्जा पति का नाम: शिवदयाल गृह संख्या : 166 उम्र : 38 लिंग : महिला | फोटो उपलब्ध | 732 | SFC0713479 | निर्वाचक का नाम : हरकेश पिता का नाम: नत्थी गृह संख्या : 166 उम्र : 37 लिंग : पुरुष | फोटो उपलब्ध |
| 733 | SFC1254234 | निर्वाचक का नाम : राज कुमारी मीना पति का नाम: श्री अभय सिंह गृह संख्या : 166 उम्र : 37 लिंग : महिला | फोटो उपलब्ध | 734 | SFC0637165 | निर्वाचक का नाम : ओम सिंह पिता का नाम: गुटईराम गृह संख्या : 166 उम्र : 35 लिंग : पुरुष | फोटो उपलब्ध | 735 | SFC1254192 | निर्वाचक का नाम : शीला पति का नाम: श्री प्रधुमन मीना गृह संख्या : 166 उम्र : 35 लिंग : महिला | फोटो उपलब्ध |
| 736 | SFC0242859 | निर्वाचक का नाम : रवि कुमार मीना पिता का नाम: मोहर सिंह मीना गृह संख्या : 166 उम्र : 35 लिंग : पुरुष | फोटो उपलब्ध | 737 | SFC1070440 | निर्वाचक का नाम : रीना पति का नाम: हरकेश गृह संख्या : 166 उम्र : 34 लिंग : महिला | फोटो उपलब्ध | 738 | SFC1254135 | निर्वाचक का नाम : कृष्णा मीना पति का नाम: श्री रवि कुमार मीना गृह संख्या : 166 उम्र : 34 लिंग : महिला | फोटो उपलब्ध |
| 739 | SFC0242842 | निर्वाचक का नाम : राहुल मीना पिता का नाम: मोहर सिंह गृह संख्या : 166 उम्र : 34 लिंग : पुरुष | फोटो उपलब्ध | 740 | SFC0637173 | निर्वाचक का नाम : चेताराम पिता का नाम: सिरमोहर गृह संख्या : 166 उम्र : 33 लिंग : पुरुष | फोटो उपलब्ध | 741 | SFC1070457 | निर्वाचक का नाम : प्रीतेश कुमारी पिता का नाम: सिरमोहर गृह संख्या : 166 उम्र : 29 लिंग : महिला | फोटो उपलब्ध |
| 742 | SFC1070465 | निर्वाचक का नाम : सोनू मीना पिता का नाम: रूप सिंह मीना गृह संख्या : 166 उम्र : 29 लिंग : पुरुष | फोटो उपलब्ध | 743 | SFC2142651 | निर्वाचक का नाम : सुमन लता मीना पति का नाम: संजय कुमार मीना गृह संख्या : 166 उम्र : 29 लिंग : महिला | फोटो उपलब्ध | 744 | SFC1627488 | निर्वाचक का नाम : सुमन पति का नाम: ओमसिंह गृह संख्या : 166 उम्र : 27 लिंग : महिला | फोटो उपलब्ध |
| 745 | SFC1559723 | निर्वाचक का नाम : लेखराज मीना पिता का नाम: सिरमोहर लाल मीना गृह संख्या : 166 उम्र : 26 लिंग : पुरुष | फोटो उपलब्ध | 746 | SFC1438332 | निर्वाचक का नाम : मोनिका मीना पति का नाम: राहुल मीना गृह संख्या : 166 उम्र : 26 लिंग : महिला | फोटो उपलब्ध | 747 | SFC1939719 | निर्वाचक का नाम : सुमन मीना पति का नाम: चेताराम मीना गृह संख्या : 166 उम्र : 24 लिंग : महिला | फोटो उपलब्ध |
| 748 | SFC1995489 | निर्वाचक का नाम : सोनम जगरवाड पिता का नाम: रूप सिंह मीना गृह संख्या : 166 उम्र : 22 लिंग : महिला | फोटो उपलब्ध | 749 | SFC2324747 | निर्वाचक का नाम : मंजू कुमारी पिता का नाम: शिवदयाल जाटव गृह संख्या : 166 उम्र : 20 लिंग : महिला | फोटो उपलब्ध | 750 | SFC0182766 | निर्वाचक का नाम : राजेन्द्र पिता का नाम: रामकिशोर गृह संख्या : 171 उम्र : 43 लिंग : पुरुष | फोटो उपलब्ध |

| | | | | | |
|---|--------------------------------------|---|--------------------------------------|--|--------------------------------------|
| <p>751</p> <p>निर्वाचक का नाम : हरिसिंह पिता का नाम: गुलाब गृह संख्या : 172 उम्र : 65 लिंग : पुरुष</p> | <p>SFC0137794</p> <p>फोटो उपलब्ध</p> | <p>752</p> <p>निर्वाचक का नाम : ओमवति पति का नाम: हरिसिंह गृह संख्या : 172 उम्र : 60 लिंग : महिला</p> | <p>FTP1479799</p> <p>फोटो उपलब्ध</p> | <p>753</p> <p>निर्वाचक का नाम : बबली पिता का नाम: हरि सिंह गृह संख्या : 172 उम्र : 27 लिंग : महिला</p> | <p>SFC1559392</p> <p>फोटो उपलब्ध</p> |
| <p>754</p> <p>निर्वाचक का नाम : धर्मसिंह जाटव पिता का नाम: हरिसिंह जाटव गृह संख्या : 172 उम्र : 25 लिंग : पुरुष</p> | <p>SFC1679406</p> <p>फोटो उपलब्ध</p> | <p>755</p> <p>निर्वाचक का नाम : काजल पति का नाम: सुनील गृह संख्या : 771 उम्र : 22 लिंग : महिला</p> | <p>SFC1902063</p> <p>फोटो उपलब्ध</p> | <p>756</p> <p>निर्वाचक का नाम : ऋषि पिता का नाम: जल सिंह गृह संख्या : धान्धावली उम्र : 21 लिंग : पुरुष</p> | <p>SFC2070985</p> <p>फोटो उपलब्ध</p> |

विधान सभा क्षेत्र की संख्या व नाम : 82-हिण्डीन
घटक I - परिवर्धन सूची 1 (16-12-2025 से 21-02-2026 तक)

| | | | | | | | |
|--|---|------------|-------------|--|---|------------|-------------|
| 757 | 1 | SFC0859280 | | Q 758 | 1 | SFC0859322 | |
| निर्वाचक का नाम : रमन लाल पिता का नाम: नत्थीलाल गृह संख्या : 168 उम्र : 31 लिंग : पुरुष | | | फोटो उपलब्ध | निर्वाचक का नाम : सुमिन्ना पति का नाम: मेघराम गृह संख्या : 168 उम्र : 33 लिंग : महिला | | | फोटो उपलब्ध |

निर्वाचकों का विवरण :

A) मतदाताओं की संख्या :

| | नामावली का प्रकार | निर्वाचक नामावली की पहचान : | मतदाताओं की संख्या : | | | | |
|--|------------------------------|-----------------------------|---|-------|------------|-----|-----|
| | | | पुरुष | महिला | तृतीय लिंग | कुल | |
| I | मूल | मूल नामावली | समस्त पूरकों को समेकित करते हुए विशेष गहन पुनरीक्षण 2026 की मूल नामावली | 375 | 381 | 0 | 756 |
| II | घटक I - परिवर्धन सूची | पूरक 1 | विशेष गहन पुनरीक्षण - 2026 | 1 | 1 | 0 | 2 |
| III | घटक II - विलोपन सूची | पूरक 1 | विशेष गहन पुनरीक्षण - 2026 | 0 | 2 | 0 | 2 |
| IV | लिंग में संशोधन के कारण अंतर | | | 0 | 0 | 0 | 0 |
| पुनरीक्षण के बाद इस नामावली में शुद्ध निर्वाचक (I+II-III+IV) | | | | 376 | 380 | 0 | 756 |

B) संशोधनों की संख्या :

| नामावली का प्रकार | निर्वाचक नामावली की पहचान : | संशोधनों की संख्या : |
|-------------------|-----------------------------|----------------------|
| पूरक 1 | विशेष गहन पुनरीक्षण - 2026 | 0 |

निर्वाचक रजिस्ट्रीकरण अधिकारी द्वारा जारी

E2-मृत्यु, S2-स्थानांतरित, R2-दोहरी प्रविष्टि, M2-लापता, Q2-अहर्ता नहीं