

## निर्वाचक नामावली 2026 S20 राजस्थान

विधान सभा क्षेत्र की संख्या, नाम व आरक्षण स्थिति : 82 - हिण्डौन (अ.जा.)		भाग संख्या : : 146																						
संसदीय निर्वाचन क्षेत्र की संख्या, नाम व आरक्षण स्थिति, जिसमें विधान सभा निर्वाचन क्षेत्र स्थित है : 10 - करौली-धौलपुर (अ.जा.)																								
<b>1. पुनरीक्षण का विवरण</b>																								
पुनरीक्षण का वर्ष :	2026	<b>निर्वाचक नामावली की पहचान :</b> समस्त पूरकों को समेकित करते हुए विशेष गहन पुनरीक्षण 2026 की मूल नामावली																						
अर्हता तिथि :	01-01-2026																							
पुनरीक्षण का स्वरूप :	विशेष गहन पुनरीक्षण - 2026																							
प्रकाशन की तिथि :	21-02-2026																							
<b>2. भाग व मतदान क्षेत्र का विवरण :</b>																								
भाग में आने वाले अनुभागों की संख्या और नाम :																								
1-मालियान,सूरौठ	<table style="width: 100%; border-collapse: collapse;"> <tr> <td style="width: 60%;">मुख्य शहर / मुख्य ग्राम</td> <td style="width: 20%;">: सूरौठ</td> <td style="width: 20%;"></td> </tr> <tr> <td>वार्ड</td> <td>: </td> <td></td> </tr> <tr> <td>पोस्ट ऑफिस</td> <td>: SUROTH एसओ</td> <td></td> </tr> <tr> <td>पुलिस थाना</td> <td>: सूरौठ</td> <td></td> </tr> <tr> <td>तहसील</td> <td>: सूरौठ</td> <td></td> </tr> <tr> <td>जिला</td> <td>: करौली</td> <td></td> </tr> <tr> <td>पिन कोड</td> <td>: 322252</td> <td></td> </tr> </table>			मुख्य शहर / मुख्य ग्राम	: सूरौठ		वार्ड	:		पोस्ट ऑफिस	: SUROTH एसओ		पुलिस थाना	: सूरौठ		तहसील	: सूरौठ		जिला	: करौली		पिन कोड	: 322252	
मुख्य शहर / मुख्य ग्राम	: सूरौठ																							
वार्ड	:																							
पोस्ट ऑफिस	: SUROTH एसओ																							
पुलिस थाना	: सूरौठ																							
तहसील	: सूरौठ																							
जिला	: करौली																							
पिन कोड	: 322252																							
<b>3. मतदान केंद्र का विवरण</b>																								
मतदान केंद्र की संख्या व नाम :	146 - सूरौठ	मतदान केन्द्र की विशेष हैसियत (पुरुष/महिला/सामान्य) :	सामान्य																					
मतदान केंद्र का भवन व पता :	राजकीय उच्च प्राथमिक विद्यालय नं. 1, कमरा नं. 1, सूरौठ	इस मतदान क्षेत्र के सहायक (ऑक्जिलियरी) मतदान केन्द्रों की संख्या :	0																					
<b>4. मतदाताओं की संख्या :</b>																								
आरंभिक क्रम	अंतिम क्रम	मतदाताओं की संख्या																						
संख्या	संख्या	पुरुष	महिला	तृतीय लिंग	कुल																			
1	969	514	455	0	969																			

निर्वाचक रजिस्ट्रीकरण अधिकारी द्वारा जारी

Nazri Naksha

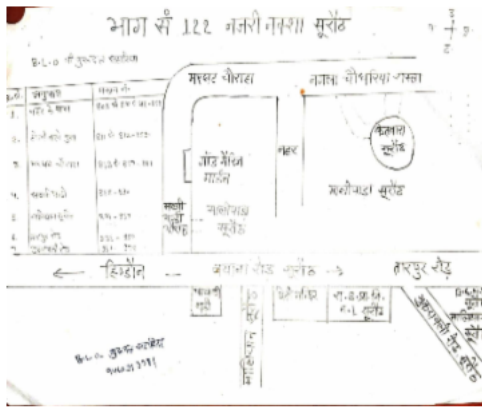

Google Map View



Polling Station Building Front View



Polling Station Front View



Cad View

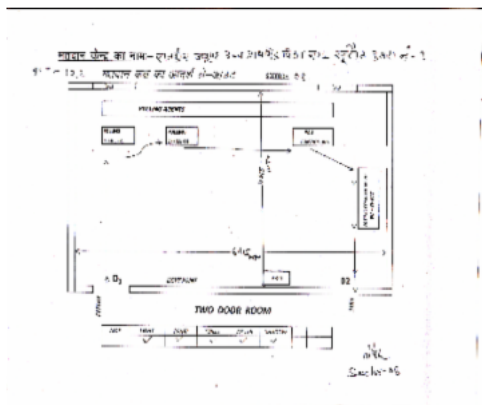

Key MAP View



1 निर्वाचक का नाम : मुजी पति का नाम: कलुआ गृह संख्या : 841 उम्र : 67 लिंग : महिला	FTP1808401	2 निर्वाचक का नाम : भगवान सिंह पिता का नाम: कलुआ गृह संख्या : 841 उम्र : 45 लिंग : पुरुष	FTP1947720	3 निर्वाचक का नाम : गप्पू पिता का नाम: कलुआ गृह संख्या : 841 उम्र : 43 लिंग : पुरुष	FTP1487057
4 निर्वाचक का नाम : विधा देवी पति का नाम: गप्पो गृह संख्या : 841 उम्र : 37 लिंग : महिला	SFC1001775	5 निर्वाचक का नाम : कलला पिता का नाम: कलुआ गृह संख्या : 841 उम्र : 36 लिंग : पुरुष	SFC1001478	6 निर्वाचक का नाम : विजय सिंह पिता का नाम: कलुआ गृह संख्या : 841 उम्र : 34 लिंग : पुरुष	SFC1001486
7 निर्वाचक का नाम : विमलेश कुशवाह पति का नाम: कल्लन गृह संख्या : 841 उम्र : 19 लिंग : महिला	SFC2254324	8 निर्वाचक का नाम : सपना पति का नाम: भगवान सिंह गृह संख्या : 841 उम्र : 19 लिंग : महिला	SFC2254431	9 निर्वाचक का नाम : जयबाई पति का नाम: सूका गृह संख्या : 842 उम्र : 90 लिंग : महिला	RJ/11/086/201017
10 निर्वाचक का नाम : शान्ती पति का नाम: शिवचरण गृह संख्या : 842 उम्र : 56 लिंग : महिला	RJ/11/086/201020	11 निर्वाचक का नाम : शिवचरण पिता का नाम: सूकाराम गृह संख्या : 842 उम्र : 50 लिंग : पुरुष	SFC1000876	12 निर्वाचक का नाम : परबो पति का नाम: सोहन लाल गृह संख्या : 842 उम्र : 45 लिंग : महिला	FTP1959170
13 निर्वाचक का नाम : भगवत पिता का नाम: सूका गृह संख्या : 842 उम्र : 45 लिंग : पुरुष	FTP1487065	14 निर्वाचक का नाम : मिथलेश पति का नाम: भगवत गृह संख्या : 842 उम्र : 34 लिंग : महिला	SFC1001338	15 निर्वाचक का नाम : ज्योति सैनी पिता का नाम: शिवचरण सैनी गृह संख्या : 842 उम्र : 24 लिंग : महिला	SFC2269132
16 निर्वाचक का नाम : लोकेश सैनी पिता का नाम: शिवचरण गृह संख्या : 842 उम्र : 22 लिंग : पुरुष	SFC1907898	17 निर्वाचक का नाम : रितुराज सैनी पिता का नाम: महेश गृह संख्या : 842 उम्र : 21 लिंग : पुरुष	SFC2039816	18 निर्वाचक का नाम : भावना सैनी पिता का नाम: महेश गृह संख्या : 842 उम्र : 20 लिंग : महिला	SFC2110625
19 निर्वाचक का नाम : खुशी राम सैनी पिता का नाम: रामजीत सैनी गृह संख्या : 843 उम्र : 38 लिंग : पुरुष	SFC1715861	20 निर्वाचक का नाम : मीरा पति का नाम: खुशीराम गृह संख्या : 843 उम्र : 34 लिंग : महिला	SFC1001650	21 निर्वाचक का नाम : दिनेश चन्द सैनी पिता का नाम: रामजीत सैनी गृह संख्या : 843 उम्र : 29 लिंग : पुरुष	SFC1257567
22 निर्वाचक का नाम : बाबूलाल सैनी पिता का नाम: रामजीत सैनी गृह संख्या : 843 उम्र : 28 लिंग : पुरुष	SFC1257559	23 निर्वाचक का नाम : सोनम सैनी पति का नाम: बाबूलाल सैनी गृह संख्या : 843 उम्र : 25 लिंग : महिला	SFC1695550	24 निर्वाचक का नाम : बाबू पिता का नाम: दिवारया गृह संख्या : 844 उम्र : 47 लिंग : पुरुष	SFC0320333
25 निर्वाचक का नाम : पिकी पति का नाम: विजेन्द्र गृह संख्या : 844 उम्र : 33 लिंग : महिला	SFC0783407	26 निर्वाचक का नाम : ववली देवी पति का नाम: बाबू लाल गृह संख्या : 844 उम्र : 32 लिंग : महिला	SFC1001353	27 निर्वाचक का नाम : पुष्पा पति का नाम: विजेन्द्र गृह संख्या : 846 उम्र : 37 लिंग : महिला	SFC0581991
28 निर्वाचक का नाम : अनिल सैनी पिता का नाम: छोटे लाल सैनी गृह संख्या : 846 उम्र : 35 लिंग : पुरुष	SFC1864073	29 निर्वाचक का नाम : नर्वदा सैनी पति का नाम: अनिल सैनी गृह संख्या : 846 उम्र : 33 लिंग : महिला	SFC1864172	30 निर्वाचक का नाम : गर्जेन्द्र पिता का नाम: छोटे लाल गृह संख्या : 846 उम्र : 31 लिंग : पुरुष	SFC1904135

31	SFC1645746	निर्वाचक का नाम : कमला पति का नाम: राम सिंग गृह संख्या : 847 उम्र : 63 लिंग : महिला	फोटो उपलब्ध	32	RJ/11/086/201008	निर्वाचक का नाम : प्रसादी पिता का नाम: मांगी गृह संख्या : 848 उम्र : 87 लिंग : पुरुष	फोटो उपलब्ध	33	RJ/11/086/201703	निर्वाचक का नाम : जगनी पति का नाम: प्रसादी गृह संख्या : 848 उम्र : 83 लिंग : महिला	फोटो उपलब्ध
34	RJ/11/086/201704	निर्वाचक का नाम : मुकेश पिता का नाम: प्रसादी गृह संख्या : 848 उम्र : 64 लिंग : पुरुष	फोटो उपलब्ध	35	RJ/11/086/201705	निर्वाचक का नाम : बत्तो पति का नाम: मुकेश गृह संख्या : 848 उम्र : 60 लिंग : महिला	फोटो उपलब्ध	36	RJ/11/086/201160	निर्वाचक का नाम : महेश पिता का नाम: परसादी गृह संख्या : 848 उम्र : 55 लिंग : पुरुष	फोटो उपलब्ध
37	FTP1715176	निर्वाचक का नाम : मालती देवी पति का नाम: महेश गृह संख्या : 848 उम्र : 45 लिंग : महिला	फोटो उपलब्ध	38	SFC0678466	निर्वाचक का नाम : पंकज पिता का नाम: मुकेश गृह संख्या : 848 उम्र : 32 लिंग : पुरुष	फोटो उपलब्ध	39	SFC1001403	निर्वाचक का नाम : केशव पिता का नाम: मुकेश गृह संख्या : 848 उम्र : 31 लिंग : पुरुष	फोटो उपलब्ध
40	SFC1485531	निर्वाचक का नाम : गुड्डी पति का नाम: पंकज गृह संख्या : 848 उम्र : 27 लिंग : महिला	फोटो उपलब्ध	41	SFC1485580	निर्वाचक का नाम : जयश्री पति का नाम: केशव सैनी गृह संख्या : 848 उम्र : 26 लिंग : महिला	फोटो उपलब्ध	42	SFC1471820	निर्वाचक का नाम : सोनू सैनी पिता का नाम: मुकेश गृह संख्या : 848 उम्र : 26 लिंग : पुरुष	फोटो उपलब्ध
43	SFC0783282	निर्वाचक का नाम : नवीन कुमार पिता का नाम: हरि चरन गृह संख्या : 848 क उम्र : 43 लिंग : पुरुष	फोटो उपलब्ध	44	SFC0783308	निर्वाचक का नाम : कृष्ण गोपाल पिता का नाम: हरि चरन गृह संख्या : 848 क उम्र : 40 लिंग : पुरुष	फोटो उपलब्ध	45	SFC0783415	निर्वाचक का नाम : मोना पति का नाम: कृष्ण गोपाल गृह संख्या : 848 क उम्र : 37 लिंग : महिला	फोटो उपलब्ध
46	SFC0783290	निर्वाचक का नाम : मदन मोहन पिता का नाम: हरि चरन गृह संख्या : 848 क उम्र : 33 लिंग : पुरुष	फोटो उपलब्ध	47	RJ/11/086/201084	निर्वाचक का नाम : फूलसिंह पिता का नाम: बल्लभ गृह संख्या : 851 उम्र : 69 लिंग : पुरुष	फोटो उपलब्ध	48	RJ/11/086/201088	निर्वाचक का नाम : रामपति पति का नाम: फूलसिंह गृह संख्या : 851 उम्र : 65 लिंग : महिला	फोटो उपलब्ध
49	FTP1715184	निर्वाचक का नाम : शिवसिंह पिता का नाम: फूलसिंह गृह संख्या : 851 उम्र : 43 लिंग : पुरुष	फोटो उपलब्ध	50	SFC0320341	निर्वाचक का नाम : बबीता पति का नाम: शिव सिंह गृह संख्या : 851 उम्र : 39 लिंग : महिला	फोटो उपलब्ध	51	SFC0557306	निर्वाचक का नाम : मनोज पिता का नाम: फूल सिंह गृह संख्या : 851 उम्र : 34 लिंग : पुरुष	फोटो उपलब्ध
52	SFC1000942	निर्वाचक का नाम : सुरज कुमार सैनी पिता का नाम: फूल सिंह गृह संख्या : 851 उम्र : 33 लिंग : पुरुष	फोटो उपलब्ध	53	RJ/11/086/201706	निर्वाचक का नाम : धर्म पिता का नाम: सुक्का गृह संख्या : 856 उम्र : 73 लिंग : पुरुष	फोटो उपलब्ध	54	RJ/11/086/201094	निर्वाचक का नाम : केशन्ती पति का नाम: धर्म गृह संख्या : 856 उम्र : 70 लिंग : महिला	फोटो उपलब्ध
55	SFC0498881	निर्वाचक का नाम : श्योदन पिता का नाम: सुक्का गृह संख्या : 856 उम्र : 63 लिंग : पुरुष	फोटो उपलब्ध	56	FTP1808435	निर्वाचक का नाम : गीता पति का नाम: श्योदन गृह संख्या : 856 उम्र : 60 लिंग : महिला	फोटो उपलब्ध	57	FTP1715192	निर्वाचक का नाम : पप्पू पिता का नाम: सुक्का गृह संख्या : 856 उम्र : 59 लिंग : पुरुष	फोटो उपलब्ध
58	FTP1715200	निर्वाचक का नाम : विस्सो पति का नाम: पप्पू गृह संख्या : 856 उम्र : 56 लिंग : महिला	फोटो उपलब्ध	59	FTP1715242	निर्वाचक का नाम : विद्या पति का नाम: बहादुर गृह संख्या : 856 उम्र : 55 लिंग : महिला	फोटो उपलब्ध	60	SFC0141762	निर्वाचक का नाम : रामवतार पिता का नाम: रामजीलाल गृह संख्या : 856 उम्र : 55 लिंग : पुरुष	फोटो उपलब्ध

61	FTP1715259	निर्वाचक का नाम : मुजी पति का नाम: रामवतार गृह संख्या : 856 उम्र : 52 लिंग : महिला	फोटो उपलब्ध	62	SFC0229518	निर्वाचक का नाम : राजेश पिता का नाम: रामजीलाल गृह संख्या : 856 उम्र : 50 लिंग : पुरुष	फोटो उपलब्ध	63	FTP1715267	निर्वाचक का नाम : बबली पति का नाम: राजेश गृह संख्या : 856 उम्र : 48 लिंग : महिला	फोटो उपलब्ध
64	FTP1715275	निर्वाचक का नाम : नरेश पिता का नाम: रामजीलाल गृह संख्या : 856 उम्र : 46 लिंग : पुरुष	फोटो उपलब्ध	65	FTP1715283	निर्वाचक का नाम : सुरेन्द्र पिता का नाम: रामजीलाल गृह संख्या : 856 उम्र : 44 लिंग : पुरुष	फोटो उपलब्ध	66	FTP1715218	निर्वाचक का नाम : विजेंद्र सिंह सैनी पिता का नाम: धर्म गृह संख्या : 856 उम्र : 43 लिंग : पुरुष	फोटो उपलब्ध
67	SFC1001536	निर्वाचक का नाम : राज कुमारी पति का नाम: विजेन्द्र गृह संख्या : 856 उम्र : 40 लिंग : महिला	फोटो उपलब्ध	68	SFC0320358	निर्वाचक का नाम : फूलसिंह पिता का नाम: धर्मसिंह गृह संख्या : 856 उम्र : 39 लिंग : पुरुष	फोटो उपलब्ध	69	SFC0783381	निर्वाचक का नाम : पिकी पति का नाम: नरेश गृह संख्या : 856 उम्र : 37 लिंग : महिला	फोटो उपलब्ध
70	SFC0783373	निर्वाचक का नाम : रजनी पति का नाम: सुरेन्द्र गृह संख्या : 856 उम्र : 35 लिंग : महिला	फोटो उपलब्ध	71	SFC1001197	निर्वाचक का नाम : लखन सैनी पिता का नाम: धर्म सिंह गृह संख्या : 856 उम्र : 35 लिंग : पुरुष	फोटो उपलब्ध	72	SFC1001254	निर्वाचक का नाम : आरती पति का नाम: फूल सिंह गृह संख्या : 856 उम्र : 34 लिंग : महिला	फोटो उपलब्ध
73	SFC0637892	निर्वाचक का नाम : सुनील गौड पिता का नाम: रामजीलाल गौड गृह संख्या : 856 उम्र : 33 लिंग : पुरुष	फोटो उपलब्ध	74	SFC1485572	निर्वाचक का नाम : पूजा गौड पति का नाम: सुनील गृह संख्या : 856 उम्र : 27 लिंग : महिला	फोटो उपलब्ध	75	SFC2132728	निर्वाचक का नाम : पूनम सैनी पति का नाम: मनोज सैनी गृह संख्या : 856 उम्र : 27 लिंग : महिला	फोटो उपलब्ध
76	SFC1466309	निर्वाचक का नाम : अजय गौड पिता का नाम: बहादुर गौड गृह संख्या : 856 उम्र : 26 लिंग : पुरुष	फोटो उपलब्ध	77	SFC1748649	निर्वाचक का नाम : विजय गौर पिता का नाम: बहादुर गौर गृह संख्या : 856 उम्र : 25 लिंग : पुरुष	फोटो उपलब्ध	78	SFC2056901	निर्वाचक का नाम : भारत सैनी पिता का नाम: श्यो दान सैनी गृह संख्या : 856 उम्र : 23 लिंग : पुरुष	फोटो उपलब्ध
79	SFC2057644	निर्वाचक का नाम : शिवानी गौड पिता का नाम: रामवतार गौड गृह संख्या : 856 उम्र : 23 लिंग : महिला	फोटो उपलब्ध	80	SFC1886969	निर्वाचक का नाम : कोमल गौड पिता का नाम: रामअवतार गृह संख्या : 856 उम्र : 22 लिंग : महिला	फोटो उपलब्ध	81	SFC1970300	निर्वाचक का नाम : प्रेरणा गौड पिता का नाम: नरेश गृह संख्या : 856 उम्र : 22 लिंग : महिला	फोटो उपलब्ध
82	SFC2056885	निर्वाचक का नाम : कान्हा सैनी पिता का नाम: पप्पू सैनी गृह संख्या : 856 उम्र : 22 लिंग : पुरुष	फोटो उपलब्ध	83	SFC2147940	निर्वाचक का नाम : अर्जुन गौड पिता का नाम: राजेश गृह संख्या : 856 उम्र : 22 लिंग : पुरुष	फोटो उपलब्ध	84	SFC2057651	निर्वाचक का नाम : निशा गौड पिता का नाम: रामअवतार गौड गृह संख्या : 856 उम्र : 21 लिंग : महिला	फोटो उपलब्ध
85	RJ/11/086/201709	निर्वाचक का नाम : मूथरी पति का नाम: पूरनसिंह गृह संख्या : 858 उम्र : 65 लिंग : महिला	फोटो उपलब्ध	86	FTP1808450	निर्वाचक का नाम : बच्चूसिंह पिता का नाम: पूरन सिंह गृह संख्या : 858 उम्र : 43 लिंग : पुरुष	फोटो उपलब्ध	87	SFC0783225	निर्वाचक का नाम : प्रकाश पिता का नाम: पूरन गृह संख्या : 858 उम्र : 34 लिंग : पुरुष	फोटो उपलब्ध
88	RJ/11/086/201285	निर्वाचक का नाम : रतनसिंह पिता का नाम: लल्लूराम गृह संख्या : 859 उम्र : 65 लिंग : पुरुष	फोटो उपलब्ध	89	RJ/11/086/201086	निर्वाचक का नाम : माया पति का नाम: रतनसिंह गृह संख्या : 859 उम्र : 61 लिंग : महिला	फोटो उपलब्ध	90	SFC1471705	निर्वाचक का नाम : धारासिंह पिता का नाम: रतनसिंह गृह संख्या : 859 उम्र : 27 लिंग : पुरुष	फोटो उपलब्ध

91	SFC1472232	निर्वाचक का नाम : पवन सैनी पिता का नाम: रतनसिंह सैनी गृह संख्या : 859 उम्र : 26 लिंग : पुरुष	फोटो उपलब्ध	92	SFC2144442	निर्वाचक का नाम : गुड़िया कुमारी पति का नाम: धारा सिंह गृह संख्या : 859 उम्र : 26 लिंग : महिला	फोटो उपलब्ध	93	SFC2143709	निर्वाचक का नाम : आरती कुमारी पति का नाम: शिव सिंह गृह संख्या : 859 उम्र : 24 लिंग : महिला	फोटो उपलब्ध	
94	SFC1353556	निर्वाचक का नाम : शांति देवी पति का नाम: रमेश चंद सैनी गृह संख्या : 860 उम्र : 45 लिंग : महिला	फोटो उपलब्ध	95	SFC2289114	निर्वाचक का नाम : पप्पू पिता का नाम: मोहरसिंह गृह संख्या : 860 उम्र : 41 लिंग : पुरुष	फोटो उपलब्ध	96	SFC0714782	निर्वाचक का नाम : शिवसिंह पिता का नाम: रतन गृह संख्या : 860 उम्र : 33 लिंग : पुरुष	फोटो उपलब्ध	
97	SFC2279289	निर्वाचक का नाम : राजेन्द्र पिता का नाम: मोहर सिंह गृह संख्या : 860 उम्र : 32 लिंग : पुरुष	फोटो उपलब्ध	98	SFC2333490	निर्वाचक का नाम : मनीषा देवी पिता का नाम: रमेश गृह संख्या : 860 उम्र : 19 लिंग : महिला	फोटो उपलब्ध	99	RJ/11/086/201519	निर्वाचक का नाम : दम्पू पिता का नाम: नथुआ गृह संख्या : 862 उम्र : 83 लिंग : पुरुष	फोटो उपलब्ध	
100	RJ/11/086/201521	निर्वाचक का नाम : दीपचन्द पिता का नाम: दम्पू गृह संख्या : 862 उम्र : 58 लिंग : पुरुष	फोटो उपलब्ध	101	RJ/11/086/201238	निर्वाचक का नाम : अमरबाई पति का नाम: दीपचन्द गृह संख्या : 862 उम्र : 55 लिंग : महिला	फोटो उपलब्ध	102	RJ/11/086/201143	निर्वाचक का नाम : दरबसिंह पिता का नाम: दम्पू गृह संख्या : 862 उम्र : 55 लिंग : पुरुष	फोटो उपलब्ध	
103	SFC0141770	निर्वाचक का नाम : पारवती पति का नाम: दरबसिंह गृह संख्या : 862 उम्र : 55 लिंग : महिला	फोटो उपलब्ध	104	FTP1715291	निर्वाचक का नाम : सुन्दर सिंह पिता का नाम: दम्पू गृह संख्या : 862 उम्र : 45 लिंग : पुरुष	फोटो उपलब्ध	105	SFC1001551	निर्वाचक का नाम : भागवती पति का नाम: सुन्दर गृह संख्या : 862 उम्र : 42 लिंग : महिला	फोटो उपलब्ध	
106	SFC0557314	निर्वाचक का नाम : हीरा लाल पिता का नाम: दामोदर गृह संख्या : 862 उम्र : 35 लिंग : पुरुष	फोटो उपलब्ध	107	SFC1174937	निर्वाचक का नाम : नीतू पति का नाम: हीरा लाल माली गृह संख्या : 862 उम्र : 33 लिंग : महिला	फोटो उपलब्ध	108	SFC1472430	निर्वाचक का नाम : बहादुर पिता का नाम: दीपचंद गृह संख्या : 862 उम्र : 27 लिंग : पुरुष	फोटो उपलब्ध	
109	SFC1471309	निर्वाचक का नाम : यादराम पिता का नाम: दीपचंद गृह संख्या : 862 उम्र : 26 लिंग : पुरुष	फोटो उपलब्ध	110	SFC2126076	निर्वाचक का नाम : गुड़िया कुमारी पति का नाम: यादराम गृह संख्या : 862 उम्र : 25 लिंग : महिला	फोटो उपलब्ध	111	SFC2126043	निर्वाचक का नाम : अंजली कुमारी पति का नाम: बहादुर सैनी गृह संख्या : 862 उम्र : 24 लिंग : महिला	फोटो उपलब्ध	
112	RJ/11/086/201316	निर्वाचक का नाम : रामसिंह पिता का नाम: रामजीलाल गृह संख्या : 863 उम्र : 75 लिंग : पुरुष	फोटो उपलब्ध	113	RJ/11/086/201231	निर्वाचक का नाम : धापा पति का नाम: रामसिंह गृह संख्या : 863 उम्र : 70 लिंग : महिला	फोटो उपलब्ध	114	RJ/11/086/201317	निर्वाचक का नाम : अमरसिंह पिता का नाम: रामजीलाल गृह संख्या : 863 उम्र : 70 लिंग : पुरुष	फोटो उपलब्ध	
115	RJ/11/086/201230	निर्वाचक का नाम : रूमा पति का नाम: अमरसिंह गृह संख्या : 863 उम्र : 67 लिंग : महिला	फोटो उपलब्ध	116	SFC0141788	निर्वाचक का नाम : अतर सिंह पिता का नाम: रामजीलाल गृह संख्या : 863 उम्र : 45 लिंग : पुरुष	फोटो उपलब्ध	117	FTP1808476	निर्वाचक का नाम : लक्ष्मा पति का नाम: अतर सिंह गृह संख्या : 863 उम्र : 43 लिंग : महिला	फोटो उपलब्ध	
118	SFC0637900	निर्वाचक का नाम : ममता पति का नाम: मुकेश गृह संख्या : 863 उम्र : 36 लिंग : महिला	फोटो उपलब्ध	119	SFC0557322	निर्वाचक का नाम : मुकेश पिता का नाम: रामसिंह गृह संख्या : 863 उम्र : 35 लिंग : पुरुष	फोटो उपलब्ध	#	120	SFC0637926	निर्वाचक का नाम : कृष्णा बाई पति का नाम: गुलाब सिंह गृह संख्या : 863 उम्र : 34 लिंग : महिला	फोटो उपलब्ध

121	SFC2144392	निर्वाचक का नाम : रेखा बाई सैनी पति का नाम: रमन गृह संख्या : 863 उम्र : 32 लिंग : महिला	फोटो उपलब्ध	122	SFC1174978	निर्वाचक का नाम : सोनू सैनी पिता का नाम: राम सिंह गृह संख्या : 863 उम्र : 31 लिंग : पुरुष	फोटो उपलब्ध	123	SFC0869677	निर्वाचक का नाम : रमन पिता का नाम: अमरसिंह गृह संख्या : 863 उम्र : 31 लिंग : पुरुष	फोटो उपलब्ध
124	SFC0637918	निर्वाचक का नाम : गुलाब सिंह पिता का नाम: रामसिंह सैनी गृह संख्या : 863 उम्र : 31 लिंग : पुरुष	फोटो उपलब्ध	125	SFC2132702	निर्वाचक का नाम : मंजू सैनी पति का नाम: सोनू सैनी गृह संख्या : 863 उम्र : 24 लिंग : महिला	फोटो उपलब्ध	126	RJ/11/086/201079	निर्वाचक का नाम : विशन पिता का नाम: परसादी गृह संख्या : 865 उम्र : 65 लिंग : पुरुष	फोटो उपलब्ध
127	FTP1487081	निर्वाचक का नाम : हरि पिता का नाम: परसादी गृह संख्या : 865 उम्र : 51 लिंग : पुरुष	फोटो उपलब्ध	128	FTP1487073	निर्वाचक का नाम : गुड़डी पति का नाम: विशन गृह संख्या : 865 उम्र : 47 लिंग : महिला	फोटो उपलब्ध	129	FTP1947852	निर्वाचक का नाम : फूलवती पति का नाम: हरि गृह संख्या : 865 उम्र : 46 लिंग : महिला	फोटो उपलब्ध
130	FTP1487099	निर्वाचक का नाम : चन्द्रभान पिता का नाम: परसादी गृह संख्या : 865 उम्र : 46 लिंग : पुरुष	फोटो उपलब्ध	131	SFC1471713	निर्वाचक का नाम : ललित सैनी पिता का नाम: विशन गृह संख्या : 865 उम्र : 26 लिंग : पुरुष	फोटो उपलब्ध	132	SFC2035699	निर्वाचक का नाम : पिन्दू सैनी पिता का नाम: अतर सिंह गृह संख्या : 865 उम्र : 22 लिंग : पुरुष	फोटो उपलब्ध
133	SFC2039691	निर्वाचक का नाम : लक्ष्मी सैनी पिता का नाम: विशन सैनी गृह संख्या : 865 उम्र : 21 लिंग : महिला	फोटो उपलब्ध	134	FTP1487107	निर्वाचक का नाम : रामखिलाडी पिता का नाम: जारसा गृह संख्या : 866 उम्र : 43 लिंग : पुरुष	फोटो उपलब्ध	135	SFC1886464	निर्वाचक का नाम : सुय्याराम पिता का नाम: ग्यासराम गृह संख्या : 866 उम्र : 39 लिंग : पुरुष	फोटो उपलब्ध
136	SFC1748763	निर्वाचक का नाम : रूपम देवी पति का नाम: सुय्याराम गृह संख्या : 866 उम्र : 28 लिंग : महिला	फोटो उपलब्ध	137	SFC1748755	निर्वाचक का नाम : तेजसिंह पिता का नाम: ग्यासा राम गृह संख्या : 866 उम्र : 26 लिंग : पुरुष	फोटो उपलब्ध	138	RJ/11/086/201406	निर्वाचक का नाम : परमोली पिता का नाम: लोहरे गृह संख्या : 867 उम्र : 85 लिंग : पुरुष	फोटो उपलब्ध
139	RJ/11/086/201426	निर्वाचक का नाम : सुकबाई पति का नाम: परमोली गृह संख्या : 867 उम्र : 82 लिंग : महिला	फोटो उपलब्ध	140	RJ/11/086/201419	निर्वाचक का नाम : विशम्बर पिता का नाम: परमोली गृह संख्या : 867 उम्र : 82 लिंग : पुरुष	फोटो उपलब्ध	141	RJ/11/086/201428	निर्वाचक का नाम : माया पति का नाम: विशम्बर गृह संख्या : 867 उम्र : 65 लिंग : महिला	फोटो उपलब्ध
142	SFC1001171	निर्वाचक का नाम : उदय सिंह पिता का नाम: विशंभर गृह संख्या : 867 उम्र : 36 लिंग : पुरुष	फोटो उपलब्ध	143	SFC1001189	निर्वाचक का नाम : रामकेश पिता का नाम: विशम्बर गृह संख्या : 867 उम्र : 32 लिंग : पुरुष	फोटो उपलब्ध	144	SFC1001163	निर्वाचक का नाम : सुनील सैनी पिता का नाम: बीशांभर सैनी गृह संख्या : 867 उम्र : 30 लिंग : पुरुष	फोटो उपलब्ध
145	SFC1473107	निर्वाचक का नाम : मुनमुन पति का नाम: उदयसिंह गृह संख्या : 867 उम्र : 27 लिंग : महिला	फोटो उपलब्ध	146	SFC1471770	निर्वाचक का नाम : समयसिंह पिता का नाम: विशंभर गृह संख्या : 867 उम्र : 26 लिंग : पुरुष	फोटो उपलब्ध	147	SFC1748680	निर्वाचक का नाम : पुष्पेंद्र सैनी पिता का नाम: विशंभर सैनी गृह संख्या : 867 उम्र : 26 लिंग : पुरुष	फोटो उपलब्ध
148	SFC1745165	निर्वाचक का नाम : दिलीप पिता का नाम: विशंभर गृह संख्या : 867 उम्र : 24 लिंग : पुरुष	फोटो उपलब्ध	149	RJ/11/086/201147	निर्वाचक का नाम : ज्वानसिंह पिता का नाम: भोरया गृह संख्या : 868 उम्र : 73 लिंग : पुरुष	फोटो उपलब्ध	150	RJ/11/086/201471	निर्वाचक का नाम : दुर्गीया पति का नाम: ज्वानसिंह गृह संख्या : 868 उम्र : 70 लिंग : महिला	फोटो उपलब्ध

151 निर्वाचक का नाम : तेजसिंह पिता का नाम: ज्वानसिंह गृह संख्या : 868 उम्र : 43 लिंग : पुरुष	FTP1487115 फोटो उपलब्ध	152 निर्वाचक का नाम : मछलादेवी पिता का नाम: तेजसिंह गृह संख्या : 868 उम्र : 41 लिंग : महिला	FTP1889187 फोटो उपलब्ध	153 निर्वाचक का नाम : सीता पति का नाम: सुरेश गृह संख्या : 868 उम्र : 39 लिंग : महिला	SFC0141796 फोटो उपलब्ध
154 निर्वाचक का नाम : सुरेश पिता का नाम: ज्वानसिंह गृह संख्या : 868 उम्र : 39 लिंग : पुरुष	SFC0229526 फोटो उपलब्ध	155 निर्वाचक का नाम : भूर सिंह पिता का नाम: ज्वान सिंह गृह संख्या : 868 उम्र : 31 लिंग : पुरुष	SFC0678474 फोटो उपलब्ध	156 निर्वाचक का नाम : विशनी पति का नाम: भोरया गृह संख्या : 869 उम्र : 85 लिंग : महिला	RJ/11/086/201371 फोटो उपलब्ध
157 निर्वाचक का नाम : विजयसिंह पिता का नाम: गिर्राज गृह संख्या : 869 उम्र : 65 लिंग : पुरुष	RJ/11/086/201381 फोटो उपलब्ध	158 निर्वाचक का नाम : गीता पति का नाम: विजयसिंह गृह संख्या : 869 उम्र : 62 लिंग : महिला	RJ/11/086/201372 फोटो उपलब्ध	159 निर्वाचक का नाम : बिमला पति का नाम: हरिसिंह गृह संख्या : 869 उम्र : 58 लिंग : महिला	FTP1487123 फोटो उपलब्ध
160 निर्वाचक का नाम : नीरो पति का नाम: गोपाल गृह संख्या : 869 उम्र : 55 लिंग : महिला	FTP1959154 फोटो उपलब्ध	161 निर्वाचक का नाम : मोहनसिंह पिता का नाम: गिर्राज गृह संख्या : 869 उम्र : 55 लिंग : पुरुष	RJ/11/086/201464 फोटो उपलब्ध	162 निर्वाचक का नाम : सुनीता देवी पति का नाम: मोहन गृह संख्या : 869 उम्र : 39 लिंग : महिला	SFC0869578 फोटो उपलब्ध
163 निर्वाचक का नाम : मुनीममाली पिता का नाम: विजयसिंह गृह संख्या : 869 उम्र : 38 लिंग : पुरुष	SFC0177543 फोटो उपलब्ध	164 निर्वाचक का नाम : दिनेश पिता का नाम: गिर्राज गृह संख्या : 869 उम्र : 37 लिंग : पुरुष	SFC0714766 फोटो उपलब्ध	165 निर्वाचक का नाम : लक्ष्मी देवी पति का नाम: दिनेश चंद गृह संख्या : 869 उम्र : 35 लिंग : महिला	SFC0869602 फोटो उपलब्ध
166 निर्वाचक का नाम : ममता देवी पति का नाम: मुनीम गृह संख्या : 869 उम्र : 35 लिंग : महिला	SFC0869594 फोटो उपलब्ध	167 निर्वाचक का नाम : मनोज पति का नाम: विजयसिंह गृह संख्या : 869 उम्र : 34 लिंग : पुरुष	SFC0714444 फोटो उपलब्ध	168 निर्वाचक का नाम : यशोदा पति का नाम: मनोज गृह संख्या : 869 उम्र : 33 लिंग : महिला	SFC0783167 फोटो उपलब्ध
169 निर्वाचक का नाम : रघुनाथ पिता का नाम: रूप सिंह गृह संख्या : 869 उम्र : 32 लिंग : पुरुष	SFC1001221 फोटो उपलब्ध	170 निर्वाचक का नाम : शिव सिंह पिता का नाम: हरि सिंह गृह संख्या : 869 उम्र : 31 लिंग : पुरुष	SFC1000975 फोटो उपलब्ध	171 निर्वाचक का नाम : बबलू पिता का नाम: गोपाल गृह संख्या : 869 उम्र : 31 लिंग : पुरुष	SFC1001460 फोटो उपलब्ध
172 निर्वाचक का नाम : जलसिंह सेनी पिता का नाम: हरिसिंह गृह संख्या : 869 उम्र : 26 लिंग : पुरुष	SFC1471523 फोटो उपलब्ध	173 निर्वाचक का नाम : पिकल सेनी पिता का नाम: हरिसिंह सेनी गृह संख्या : 869 उम्र : 24 लिंग : पुरुष	SFC1745132 फोटो उपलब्ध	174 निर्वाचक का नाम : पुनी पति का नाम: हजारी गृह संख्या : 870 उम्र : 80 लिंग : महिला	RJ/11/086/201415 फोटो उपलब्ध
175 निर्वाचक का नाम : प्रकाश पिता का नाम: हजारी गृह संख्या : 870 उम्र : 47 लिंग : पुरुष	FTP1487149 फोटो उपलब्ध	176 निर्वाचक का नाम : विमला पति का नाम: ओमप्रकाश गृह संख्या : 870 उम्र : 44 लिंग : महिला	FTP1889211 फोटो उपलब्ध	177 निर्वाचक का नाम : रामोतार पिता का नाम: हजारी गृह संख्या : 870 उम्र : 42 लिंग : पुरुष	FTP1959121 फोटो उपलब्ध
178 निर्वाचक का नाम : सीमा पति का नाम: रामोतार गृह संख्या : 870 उम्र : 35 लिंग : महिला	SFC1001569 फोटो उपलब्ध	179 निर्वाचक का नाम : विष्णु पिता का नाम: हजारी लाल गृह संख्या : 870 उम्र : 31 लिंग : पुरुष	SFC0869693 फोटो उपलब्ध	180 निर्वाचक का नाम : गंगा देवी पति का नाम: विष्णु गृह संख्या : 870 उम्र : 30 लिंग : महिला	SFC1072214 फोटो उपलब्ध

181 निर्वाचक का नाम : राहुल सैनी पिता का नाम: प्रकाश सैनी गृह संख्या : 870 उम्र : 23 लिंग : पुरुष	SFC1966100 फोटो उपलब्ध	182 निर्वाचक का नाम : इम्मन पिता का नाम: उँकारया गृह संख्या : 871 उम्र : 77 लिंग : पुरुष	SFC2064756 फोटो उपलब्ध	183 निर्वाचक का नाम : शान्ति पति का नाम: श्रीलाल गृह संख्या : 871 उम्र : 69 लिंग : महिला	FTP1808641 फोटो उपलब्ध
184 निर्वाचक का नाम : भरोसी पिता का नाम: उँकारया गृह संख्या : 871 उम्र : 67 लिंग : पुरुष	RJ/11/086/201387 फोटो उपलब्ध	185 निर्वाचक का नाम : भागवती पति का नाम: भरोशी गृह संख्या : 871 उम्र : 58 लिंग : महिला	RJ/11/086/201403 फोटो उपलब्ध	186 निर्वाचक का नाम : चरण सिंह पिता का नाम: इम्मन गृह संख्या : 871 उम्र : 49 लिंग : पुरुष	FTP1487156 फोटो उपलब्ध
187 निर्वाचक का नाम : सन्तोष पिता का नाम: श्रीलाल गृह संख्या : 871 उम्र : 49 लिंग : पुरुष	FTP1808658 फोटो उपलब्ध	188 निर्वाचक का नाम : गीता देवी पति का नाम: चरण सिंह गृह संख्या : 871 उम्र : 46 लिंग : महिला	FTP1808484 फोटो उपलब्ध	189 निर्वाचक का नाम : अमरवती पति का नाम: सन्तोष गृह संख्या : 871 उम्र : 46 लिंग : महिला	FTP1808666 फोटो उपलब्ध
190 निर्वाचक का नाम : महेंद्र सिंह पिता का नाम: भरोसी गृह संख्या : 871 उम्र : 45 लिंग : पुरुष	FTP1808492 फोटो उपलब्ध	191 निर्वाचक का नाम : लीलावती पति का नाम: महेंद्र गृह संख्या : 871 उम्र : 44 लिंग : महिला	FTP1959790 फोटो उपलब्ध	192 निर्वाचक का नाम : विष्णु पिता का नाम: श्रीलाल गृह संख्या : 871 उम्र : 44 लिंग : पुरुष	FTP1808674 फोटो उपलब्ध
193 निर्वाचक का नाम : प्यारसिंह पिता का नाम: इम्मन गृह संख्या : 871 उम्र : 42 लिंग : पुरुष	FTP1808690 फोटो उपलब्ध	194 निर्वाचक का नाम : वीरवती पति का नाम: विष्णु गृह संख्या : 871 उम्र : 42 लिंग : महिला	FTP1808682 फोटो उपलब्ध	195 निर्वाचक का नाम : राधा पति का नाम: प्यारसिंह गृह संख्या : 871 उम्र : 33 लिंग : महिला	SFC0714576 फोटो उपलब्ध
196 निर्वाचक का नाम : रिंकी पति का नाम: जितेंद्र गृह संख्या : 871 उम्र : 27 लिंग : महिला	SFC1907781 फोटो उपलब्ध	197 निर्वाचक का नाम : जितेंद्र पिता का नाम: भरोसी माली गृह संख्या : 871 उम्र : 24 लिंग : पुरुष	SFC1907724 फोटो उपलब्ध	198 निर्वाचक का नाम : पूजा सैनी पिता का नाम: चरण सिं ह गृह संख्या : 871 उम्र : 22 लिंग : महिला	SFC1907641 फोटो उपलब्ध
199 निर्वाचक का नाम : केदार माली पिता का नाम: चरण सिंह गृह संख्या : 871 उम्र : 21 लिंग : पुरुष	SFC2053288 फोटो उपलब्ध	200 निर्वाचक का नाम : तनु कंडेरा पिता का नाम: विष्णु गृह संख्या : 871 उम्र : 19 लिंग : महिला	SFC2287993 फोटो उपलब्ध	201 निर्वाचक का नाम : फूलसिंह पिता का नाम: प्रभाती गृह संख्या : 873 उम्र : 75 लिंग : पुरुष	RJ/11/086/201375 फोटो उपलब्ध
202 निर्वाचक का नाम : गंगा पति का नाम: फूलसिंह गृह संख्या : 873 उम्र : 72 लिंग : महिला	RJ/11/086/201416 फोटो उपलब्ध	203 निर्वाचक का नाम : पप्पू पिता का नाम: फूलसिंह गृह संख्या : 873 उम्र : 32 लिंग : पुरुष	SFC0714774 फोटो उपलब्ध	204 निर्वाचक का नाम : राजू लाल पिता का नाम: फूल सिंह गृह संख्या : 873 उम्र : 27 लिंग : पुरुष	SFC1593094 फोटो उपलब्ध
205 निर्वाचक का नाम : नंदराम पिता का नाम: फूलसिंह गृह संख्या : 873 उम्र : 26 लिंग : पुरुष	SFC1471671 फोटो उपलब्ध	206 निर्वाचक का नाम : आरती पति का नाम: पप्पू गृह संख्या : 873 उम्र : 26 लिंग : महिला	SFC1486323 फोटो उपलब्ध	207 निर्वाचक का नाम : पिसता पति का नाम: विरसी गृह संख्या : 875 उम्र : 62 लिंग : महिला	RJ/11/086/201227 फोटो उपलब्ध
208 निर्वाचक का नाम : बीरबल पिता का नाम: चौधीलाल गृह संख्या : 875 उम्र : 45 लिंग : पुरुष	SFC0177568 फोटो उपलब्ध	209 निर्वाचक का नाम : कलावती पति का नाम: वीरबल गृह संख्या : 875 उम्र : 43 लिंग : महिला	SFC0259440 फोटो उपलब्ध	210 निर्वाचक का नाम : लक्ष्मण पिता का नाम: चौधीलाल गृह संख्या : 875 उम्र : 38 लिंग : पुरुष	SFC0141804 फोटो उपलब्ध

211	SFC1174887	निर्वाचक का नाम : मिथलेश देवी पति का नाम: लक्ष्मण गृह संख्या : 875 उम्र : 30 लिंग : महिला	फोटो उपलब्ध	212	RJ/11/086/201242	निर्वाचक का नाम : किरोडी पिता का नाम: फट्टू गृह संख्या : 877 उम्र : 79 लिंग : पुरुष	फोटो उपलब्ध	213	RJ/11/086/201226	निर्वाचक का नाम : धनबाई पति का नाम: किरोडी गृह संख्या : 877 उम्र : 76 लिंग : महिला	फोटो उपलब्ध
214	FTP1487180	निर्वाचक का नाम : बने सिंह पिता का नाम: किरोडी गृह संख्या : 877 उम्र : 46 लिंग : पुरुष	फोटो उपलब्ध	215	FTP1487164	निर्वाचक का नाम : कमलेश पति का नाम: समय सिंह गृह संख्या : 877 उम्र : 45 लिंग : महिला	फोटो उपलब्ध	216	FTP1487198	निर्वाचक का नाम : समय सिंह पिता का नाम: किरोडी गृह संख्या : 877 उम्र : 45 लिंग : पुरुष	फोटो उपलब्ध
217	FTP1487172	निर्वाचक का नाम : ममता देवी पति का नाम: बने सिंह गृह संख्या : 877 उम्र : 45 लिंग : महिला	फोटो उपलब्ध	218	SFC0714675	निर्वाचक का नाम : लखन लाल पिता का नाम: किरोडी गृह संख्या : 877 उम्र : 37 लिंग : पुरुष	फोटो उपलब्ध	219	SFC0714667	निर्वाचक का नाम : गुडिया पति का नाम: लखन लाल गृह संख्या : 877 उम्र : 35 लिंग : महिला	फोटो उपलब्ध
220	SFC0714683	निर्वाचक का नाम : मुकेश पिता का नाम: किरोडी गृह संख्या : 877 उम्र : 35 लिंग : पुरुष	फोटो उपलब्ध	221	SFC2061265	निर्वाचक का नाम : राधा पति का नाम: वीरेंद्र सैनी गृह संख्या : 877 उम्र : 33 लिंग : महिला	फोटो उपलब्ध	222	SFC0714659	निर्वाचक का नाम : बबली पति का नाम: मुकेश गृह संख्या : 877 उम्र : 32 लिंग : महिला	फोटो उपलब्ध
223	SFC1748722	निर्वाचक का नाम : वीरेंद्र सैनी पिता का नाम: किरोडी गृह संख्या : 877 उम्र : 25 लिंग : पुरुष	फोटो उपलब्ध	224	SFC1887108	निर्वाचक का नाम : पिंकल सैनी पिता का नाम: बने सिंह गृह संख्या : 877 उम्र : 23 लिंग : पुरुष	फोटो उपलब्ध	225	SFC2053320	निर्वाचक का नाम : श्याम सुंदर सैनी पिता का नाम: बने सिंह गृह संख्या : 877 उम्र : 21 लिंग : पुरुष	फोटो उपलब्ध
226	SFC2347888	निर्वाचक का नाम : मोनिका सैनी पिता का नाम: विजेंद्र सैनी गृह संख्या : 877 उम्र : 19 लिंग : महिला	फोटो उपलब्ध	227	RJ/11/086/201374	निर्वाचक का नाम : सुशीला पति का नाम: मनोहरी गृह संख्या : 878 उम्र : 82 लिंग : महिला	फोटो उपलब्ध	228	FTP1349737	निर्वाचक का नाम : मुकेश पिता का नाम: मनोहरी गृह संख्या : 878 उम्र : 62 लिंग : पुरुष	फोटो उपलब्ध
229	RJ/11/086/201712	निर्वाचक का नाम : कुषमलता पति का नाम: मुकेश गृह संख्या : 878 उम्र : 59 लिंग : महिला	फोटो उपलब्ध	230	SFC0177576	निर्वाचक का नाम : विष्णु पिता का नाम: मनोहरी गृह संख्या : 878 उम्र : 47 लिंग : पुरुष	फोटो उपलब्ध	231	FTP1808500	निर्वाचक का नाम : मीरा पति का नाम: विष्णु गृह संख्या : 878 उम्र : 45 लिंग : महिला	फोटो उपलब्ध
232	SFC1615962	निर्वाचक का नाम : राहुल शर्मा पिता का नाम: मुकेश शर्मा गृह संख्या : 878 उम्र : 29 लिंग : पुरुष	फोटो उपलब्ध	233	SFC1797083	निर्वाचक का नाम : रोहित शर्मा पिता का नाम: मुकेश कुमार शर्मा गृह संख्या : 878 उम्र : 27 लिंग : पुरुष	फोटो उपलब्ध	234	SFC1646207	निर्वाचक का नाम : सुमन पति का नाम: राहुल शर्मा गृह संख्या : 878 उम्र : 25 लिंग : महिला	फोटो उपलब्ध
235	SFC1783182	निर्वाचक का नाम : मनीष शर्मा पिता का नाम: मुकेश कुमार शर्मा गृह संख्या : 878 उम्र : 25 लिंग : पुरुष	फोटो उपलब्ध	236	SFC1886548	निर्वाचक का नाम : विवेक शर्मा पिता का नाम: मुकेश शर्मा गृह संख्या : 878 उम्र : 22 लिंग : पुरुष	फोटो उपलब्ध	237	SFC1886571	निर्वाचक का नाम : निकिता जागिड़ पिता का नाम: विष्णु गृह संख्या : 878 उम्र : 22 लिंग : महिला	फोटो उपलब्ध
238	RJ/11/086/201714	निर्वाचक का नाम : बिमला पति का नाम: कलयाण गृह संख्या : 879 उम्र : 82 लिंग : महिला	फोटो उपलब्ध	239	RJ/11/086/201715	निर्वाचक का नाम : गौरीशंकर पिता का नाम: कलयाण गृह संख्या : 879 उम्र : 67 लिंग : पुरुष	फोटो उपलब्ध	240	RJ/11/086/201716	निर्वाचक का नाम : माया पति का नाम: गौरीशंकर गृह संख्या : 879 उम्र : 64 लिंग : महिला	फोटो उपलब्ध

241 निर्वाचक का नाम : भूपेंद्र सैनी पिता का नाम: गौरी शंकर गृह संख्या : 879 उम्र : 28 लिंग : पुरुष	SFC1667922 फोटो उपलब्ध	242 निर्वाचक का नाम : दीक्षा सैनी पति का नाम: भूपेंद्र सैनी गृह संख्या : 879 उम्र : 27 लिंग : महिला	SFC1674902 फोटो उपलब्ध	243 निर्वाचक का नाम : रामा पति का नाम: मल्खान गृह संख्या : 880 उम्र : 68 लिंग : महिला	FTP1349745 फोटो उपलब्ध
244 निर्वाचक का नाम : गीता पति का नाम: हंसा गृह संख्या : 880 उम्र : 37 लिंग : महिला	SFC1001262 फोटो उपलब्ध	245 निर्वाचक का नाम : बन्टी पिता का नाम: मल्खान गृह संख्या : 880 उम्र : 33 लिंग : पुरुष	SFC1001510 फोटो उपलब्ध	246 निर्वाचक का नाम : रूकमनी पति का नाम: केदारलाल गृह संख्या : 881 उम्र : 86 लिंग : महिला	FTP1947340 फोटो उपलब्ध
247 निर्वाचक का नाम : सरूपी पति का नाम: रामप्रसाद गृह संख्या : 881 उम्र : 82 लिंग : महिला	SFC0177584 फोटो उपलब्ध	248 निर्वाचक का नाम : सतीशचन्द पिता का नाम: केदार गृह संख्या : 881 उम्र : 67 लिंग : पुरुष	FTP1946227 फोटो उपलब्ध	249 निर्वाचक का नाम : मिठ्ठन लाल पिता का नाम: बत्तुलाल गृह संख्या : 881 उम्र : 67 लिंग : पुरुष	SFC1192459 फोटो उपलब्ध
250 निर्वाचक का नाम : रामबाई पति का नाम: मिठ्ठन गृह संख्या : 881 उम्र : 61 लिंग : महिला	FTP1959816 फोटो उपलब्ध	251 निर्वाचक का नाम : निर्मला पति का नाम: सतीशचन्द गृह संख्या : 881 उम्र : 61 लिंग : महिला	FTP1888767 फोटो उपलब्ध	252 निर्वाचक का नाम : रमेश पिता का नाम: बत्तुलाल गृह संख्या : 881 उम्र : 61 लिंग : पुरुष	SFC1645712 फोटो उपलब्ध
253 निर्वाचक का नाम : मीरा पति का नाम: रमेशचन्द गृह संख्या : 881 उम्र : 59 लिंग : महिला	SFC0141820 फोटो उपलब्ध	254 निर्वाचक का नाम : दिनेश पिता का नाम: रामप्रसाद गृह संख्या : 881 उम्र : 59 लिंग : पुरुष	SFC1641547 फोटो उपलब्ध	255 निर्वाचक का नाम : भूरदेई पति का नाम: दिनेश गृह संख्या : 881 उम्र : 56 लिंग : महिला	FTP1808518 फोटो उपलब्ध
256 निर्वाचक का नाम : प्रकाश पिता का नाम: रामप्रसाद गृह संख्या : 881 उम्र : 47 लिंग : पुरुष	FTP1808534 फोटो उपलब्ध	257 निर्वाचक का नाम : जाबी पति का नाम: प्रकाश गृह संख्या : 881 उम्र : 45 लिंग : महिला	FTP1808526 फोटो उपलब्ध	258 निर्वाचक का नाम : अमित कुमार पिता का नाम: मिठ्ठन गृह संख्या : 881 उम्र : 39 लिंग : पुरुष	SFC0229542 फोटो उपलब्ध
259 निर्वाचक का नाम : कृष्णा पति का नाम: अमितकुमार गृह संख्या : 881 उम्र : 39 लिंग : महिला	FTP1959667 फोटो उपलब्ध	260 निर्वाचक का नाम : पवनकुमार पिता का नाम: सतीशचन्द गृह संख्या : 881 उम्र : 39 लिंग : पुरुष	FTP1888908 फोटो उपलब्ध	261 निर्वाचक का नाम : पवनगौड पिता का नाम: रमेशचन्द गृह संख्या : 881 उम्र : 38 लिंग : पुरुष	SFC0229567 फोटो उपलब्ध
262 निर्वाचक का नाम : अंजना पति का नाम: पवन गृह संख्या : 881 उम्र : 37 लिंग : महिला	SFC0141838 फोटो उपलब्ध	263 निर्वाचक का नाम : नीलम पिता का नाम: रामप्रसाद गृह संख्या : 881 उम्र : 34 लिंग : पुरुष	SFC0557348 फोटो उपलब्ध	264 निर्वाचक का नाम : आंकाक्षा पति का नाम: पवन गृह संख्या : 881 उम्र : 34 लिंग : महिला	SFC1036011 फोटो उपलब्ध
265 निर्वाचक का नाम : गौरव कुमार सिंघल पिता का नाम: सतीश चन्द सिंघल गृह संख्या : 881 उम्र : 34 लिंग : पुरुष	SFC0678482 फोटो उपलब्ध	266 निर्वाचक का नाम : रविकुमार पिता का नाम: दिनेश गृह संख्या : 881 उम्र : 31 लिंग : पुरुष	SFC1000892 फोटो उपलब्ध	267 निर्वाचक का नाम : ज्योति अग्रवाल पति का नाम: गौरव कुमार सिंघल गृह संख्या : 881 उम्र : 27 लिंग : महिला	SFC2132694 फोटो उपलब्ध
268 निर्वाचक का नाम : राजकुमारी पति का नाम: नीलम सैनी गृह संख्या : 881 उम्र : 26 लिंग : महिला	SFC1485481 फोटो उपलब्ध	269 निर्वाचक का नाम : रविता सैनी पिता का नाम: दिनेश सैनी गृह संख्या : 881 उम्र : 25 लिंग : महिला	SFC1886613 फोटो उपलब्ध	270 निर्वाचक का नाम : कोमल सैनी पिता का नाम: प्रकाश सैनी गृह संख्या : 881 उम्र : 25 लिंग : महिला	SFC1886670 फोटो उपलब्ध

271	SFC1783109	निर्वाचक का नाम : नवीन कुमार गौड पिता का नाम: रमेश चन्द गौड गृह संख्या : 881 उम्र : 24 लिंग : पुरुष	फोटो उपलब्ध	272	SFC2254183	निर्वाचक का नाम : सुमन गौड पिता का नाम: रमेश चंद गृह संख्या : 881 उम्र : 24 लिंग : महिला	फोटो उपलब्ध	273	SFC2322626	निर्वाचक का नाम : ममता सैनी पति का नाम: रवि सैनी गृह संख्या : 881 उम्र : 23 लिंग : महिला	फोटो उपलब्ध
274	SFC1886779	निर्वाचक का नाम : विष्णु गौड पिता का नाम: रमेश चंद गृह संख्या : 881 उम्र : 22 लिंग : पुरुष	फोटो उपलब्ध	275	SFC2317964	निर्वाचक का नाम : कशिश सैनी पिता का नाम: प्रकाश चंद सैनी गृह संख्या : 881 उम्र : 20 लिंग : पुरुष	फोटो उपलब्ध	276	RJ/11/086/201188	निर्वाचक का नाम : फूलवती पति का नाम: रामसिंह गृह संख्या : 882 उम्र : 73 लिंग : महिला	फोटो उपलब्ध
277	RJ/11/086/201042	निर्वाचक का नाम : मोहरसिंह पिता का नाम: सुखचन्द गृह संख्या : 882 उम्र : 73 लिंग : पुरुष	फोटो उपलब्ध	278	RJ/11/086/201377	निर्वाचक का नाम : बनेसिंह पिता का नाम: सुखचन्द गृह संख्या : 882 उम्र : 70 लिंग : पुरुष	फोटो उपलब्ध	279	RJ/11/086/201133	निर्वाचक का नाम : बरफी पति का नाम: बनेसिंह गृह संख्या : 882 उम्र : 67 लिंग : महिला	फोटो उपलब्ध
280	RJ/11/086/201187	निर्वाचक का नाम : जावित्री पति का नाम: गरीबा गृह संख्या : 882 उम्र : 64 लिंग : महिला	फोटो उपलब्ध	281	RJ/11/086/201186	निर्वाचक का नाम : जावो पति का नाम: दीपु गृह संख्या : 882 उम्र : 58 लिंग : महिला	फोटो उपलब्ध	282	SFC1859271	निर्वाचक का नाम : दीपू माली पिता का नाम: सुखचंद माली गृह संख्या : 882 उम्र : 57 लिंग : पुरुष	फोटो उपलब्ध
283	FTP1959030	निर्वाचक का नाम : राजेश पिता का नाम: वनेसिंह गृह संख्या : 882 उम्र : 43 लिंग : पुरुष	फोटो उपलब्ध	284	FTP1959758	निर्वाचक का नाम : शिवसिंह पिता का नाम: गरीबा गृह संख्या : 882 उम्र : 42 लिंग : पुरुष	फोटो उपलब्ध	285	SFC0783498	निर्वाचक का नाम : विमलेश पति का नाम: राजेश गृह संख्या : 882 उम्र : 36 लिंग : महिला	फोटो उपलब्ध
286	SFC0783464	निर्वाचक का नाम : पिन्दू लाल पिता का नाम: बनेसिंह गृह संख्या : 882 उम्र : 35 लिंग : पुरुष	फोटो उपलब्ध	287	SFC0783472	निर्वाचक का नाम : अमित कुमार पिता का नाम: बनेसिंह गृह संख्या : 882 उम्र : 32 लिंग : पुरुष	फोटो उपलब्ध	288	SFC0783506	निर्वाचक का नाम : समय सिंह पिता का नाम: गरीबा गृह संख्या : 882 उम्र : 32 लिंग : पुरुष	फोटो उपलब्ध
289	SFC0783514	निर्वाचक का नाम : अशोक पिता का नाम: राम सिंह गृह संख्या : 882 उम्र : 31 लिंग : पुरुष	फोटो उपलब्ध	290	SFC1002278	निर्वाचक का नाम : अनीता कुमारी पति का नाम: अमित गृह संख्या : 882 उम्र : 30 लिंग : महिला	फोटो उपलब्ध	291	SFC1192509	निर्वाचक का नाम : हरप्यारी कुशवाह पति का नाम: पिन्दू सैनी गृह संख्या : 882 उम्र : 29 लिंग : महिला	फोटो उपलब्ध
292	SFC1353564	निर्वाचक का नाम : मनोज पिता का नाम: बने सिंह गृह संख्या : 882 उम्र : 29 लिंग : पुरुष	फोटो उपलब्ध	293	SFC1001452	निर्वाचक का नाम : विनोद सैनी पिता का नाम: वने सिंह गृह संख्या : 882 उम्र : 27 लिंग : पुरुष	फोटो उपलब्ध	294	SFC1471754	निर्वाचक का नाम : लालचंद पिता का नाम: रामसिंह गृह संख्या : 882 उम्र : 27 लिंग : पुरुष	फोटो उपलब्ध
295	SFC1472992	निर्वाचक का नाम : पंकज सैनी पिता का नाम: दीपु सैनी गृह संख्या : 882 उम्र : 26 लिंग : पुरुष	फोटो उपलब्ध	296	SFC1472893	निर्वाचक का नाम : पवन पिता का नाम: दीपु गृह संख्या : 882 उम्र : 26 लिंग : पुरुष	फोटो उपलब्ध	297	SFC1748888	निर्वाचक का नाम : सचिन कुमार सैनी पिता का नाम: रामसिंह सैनी गृह संख्या : 882 उम्र : 25 लिंग : पुरुष	फोटो उपलब्ध
298	SFC1748912	निर्वाचक का नाम : किरण पति का नाम: मनोज गृह संख्या : 882 उम्र : 25 लिंग : महिला	फोटो उपलब्ध	299	SFC1907963	निर्वाचक का नाम : सपना माली पति का नाम: पंकज सैनी गृह संख्या : 882 उम्र : 23 लिंग : महिला	फोटो उपलब्ध	300	SFC1907997	निर्वाचक का नाम : पूजा पति का नाम: पवन गृह संख्या : 882 उम्र : 23 लिंग : महिला	फोटो उपलब्ध

301	SFC2056802	निर्वाचक का नाम : पूजा पति का नाम: महेंद्र सैनी गृह संख्या : 882 उम्र : 23 लिंग : महिला	फोटो उपलब्ध	302	SFC1998095	निर्वाचक का नाम : रमन सैनी पिता का नाम: गरीबा माली गृह संख्या : 882 उम्र : 22 लिंग : पुरुष	फोटो उपलब्ध	303	SFC2015170	निर्वाचक का नाम : नीतू पति का नाम: राम सैनी गृह संख्या : 882 उम्र : 22 लिंग : महिला	फोटो उपलब्ध
304	SFC1997824	निर्वाचक का नाम : धीरज सैनी पिता का नाम: दीपू सैनी गृह संख्या : 882 उम्र : 21 लिंग : पुरुष	फोटो उपलब्ध	305	SFC2015097	निर्वाचक का नाम : मुक्ति सैनी पिता का नाम: बाबूलाल सैनी गृह संख्या : 882 उम्र : 21 लिंग : महिला	फोटो उपलब्ध	306	SFC2110773	निर्वाचक का नाम : राम सैनी पिता का नाम: सुरेश सैनी गृह संख्या : 882 उम्र : 20 लिंग : पुरुष	फोटो उपलब्ध
307	RJ/11/086/201189	निर्वाचक का नाम : आनन्दी पति का नाम: कंचन गृह संख्या : 883 उम्र : 94 लिंग : महिला	फोटो उपलब्ध	308	RJ/11/086/201450	निर्वाचक का नाम : शिवली पिता का नाम: कंचन गृह संख्या : 883 उम्र : 73 लिंग : पुरुष	फोटो उपलब्ध	309	RJ/11/086/201476	निर्वाचक का नाम : पति पति का नाम: शिवली गृह संख्या : 883 उम्र : 70 लिंग : महिला	फोटो उपलब्ध
310	RJ/11/086/201429	निर्वाचक का नाम : पूरन पिता का नाम: कंचन गृह संख्या : 883 उम्र : 65 लिंग : पुरुष	फोटो उपलब्ध	311	FTP1487222	निर्वाचक का नाम : रामेश्वर पिता का नाम: शिवली गृह संख्या : 883 उम्र : 49 लिंग : पुरुष	फोटो उपलब्ध	312	FTP1487214	निर्वाचक का नाम : कृष्णा पति का नाम: रामेश्वर गृह संख्या : 883 उम्र : 47 लिंग : महिला	फोटो उपलब्ध
313	FTP1888221	निर्वाचक का नाम : चेताराम पिता का नाम: शिवली गृह संख्या : 883 उम्र : 42 लिंग : पुरुष	फोटो उपलब्ध	314	SFC0141846	निर्वाचक का नाम : पिन्दूसैनी पिता का नाम: शिवली गृह संख्या : 883 उम्र : 37 लिंग : पुरुष	फोटो उपलब्ध	315	SFC0595421	निर्वाचक का नाम : रिशमा पति का नाम: चेताराम गृह संख्या : 883 उम्र : 33 लिंग : महिला	फोटो उपलब्ध
316	SFC1001130	निर्वाचक का नाम : बलवीर पिता का नाम: पूरण सिंह गृह संख्या : 883 उम्र : 30 लिंग : पुरुष	फोटो उपलब्ध	317	SFC1353572	निर्वाचक का नाम : ऋतू पति का नाम: पिन्दू सैनी गृह संख्या : 883 उम्र : 28 लिंग : महिला	फोटो उपलब्ध	318	SFC1997683	निर्वाचक का नाम : बबलू सैनी पिता का नाम: रामेश्वर सैनी गृह संख्या : 883 उम्र : 21 लिंग : पुरुष	फोटो उपलब्ध
319	SFC2236297	निर्वाचक का नाम : पवन सैनी पिता का नाम: रामेश्वर सैनी गृह संख्या : 883 उम्र : 19 लिंग : पुरुष	फोटो उपलब्ध	320	RJ/11/086/201543	निर्वाचक का नाम : संपति पति का नाम: घुड्या गृह संख्या : 884 उम्र : 90 लिंग : महिला	फोटो उपलब्ध	321	RJ/11/086/201541	निर्वाचक का नाम : बाबूलाल पिता का नाम: शिम्भू गृह संख्या : 884 उम्र : 64 लिंग : पुरुष	फोटो उपलब्ध
322	RJ/11/086/201081	निर्वाचक का नाम : लक्ष्मी पति का नाम: बाबूलाल गृह संख्या : 884 उम्र : 61 लिंग : महिला	फोटो उपलब्ध	323	SFC2113439	निर्वाचक का नाम : शांति पति का नाम: मोहन गृह संख्या : 884 उम्र : 56 लिंग : महिला	फोटो उपलब्ध	324	SFC2120889	निर्वाचक का नाम : श्री लाल माली पिता का नाम: शिम्भू गृह संख्या : 884 उम्र : 56 लिंग : पुरुष	फोटो उपलब्ध
325	RJ/11/086/201472	निर्वाचक का नाम : बत्तो पति का नाम: श्रीलाल गृह संख्या : 884 उम्र : 55 लिंग : महिला	फोटो उपलब्ध	326	FTP1487230	निर्वाचक का नाम : मोहन सिंह पिता का नाम: शिम्भू गृह संख्या : 884 उम्र : 52 लिंग : पुरुष	फोटो उपलब्ध	327	SFC1941384	निर्वाचक का नाम : जगदीश माली पिता का नाम: शिम्भू राम गृह संख्या : 884 उम्र : 48 लिंग : पुरुष	फोटो उपलब्ध
328	SFC0141853	निर्वाचक का नाम : शकुंतला देवी पति का नाम: जगदीश गृह संख्या : 884 उम्र : 45 लिंग : महिला	फोटो उपलब्ध	329	FTP1487255	निर्वाचक का नाम : महेश चंद्र पिता का नाम: शिम्भूराम गृह संख्या : 884 उम्र : 44 लिंग : महिला	फोटो उपलब्ध	330	SFC0141861	निर्वाचक का नाम : डोली सैनी पति का नाम: महेश गृह संख्या : 884 उम्र : 38 लिंग : महिला	फोटो उपलब्ध

331	SFC1174994	निर्वाचक का नाम : ललिता सैनी पति का नाम: हरमेन्द्र सिंह गृह संख्या : 884 उम्र : 32 लिंग : महिला	फोटो उपलब्ध	332	SFC0637934	निर्वाचक का नाम : हरमेन्द्र सिंह सैनी पिता का नाम: श्रीलाल सैनी गृह संख्या : 884 उम्र : 31 लिंग : पुरुष	फोटो उपलब्ध	333	SFC1001072	निर्वाचक का नाम : पंकज पिता का नाम: श्री लाल गृह संख्या : 884 उम्र : 30 लिंग : पुरुष	फोटो उपलब्ध
334	SFC1001056	निर्वाचक का नाम : सत्येन्द्र सैनी पिता का नाम: बाबूलाल गृह संख्या : 884 उम्र : 30 लिंग : पुरुष	फोटो उपलब्ध	335	SFC1841014	निर्वाचक का नाम : गायत्री देवी पति का नाम: पंकज सैनी गृह संख्या : 884 उम्र : 29 लिंग : महिला	फोटो उपलब्ध	336	SFC1748813	निर्वाचक का नाम : अजय माली पिता का नाम: मोहनसिंह माली गृह संख्या : 884 उम्र : 27 लिंग : पुरुष	फोटो उपलब्ध
337	SFC1468032	निर्वाचक का नाम : लोकेश सैनी पिता का नाम: श्रीलाल माली गृह संख्या : 884 उम्र : 26 लिंग : पुरुष	फोटो उपलब्ध	338	SFC1667880	निर्वाचक का नाम : विष्णु सैनी पिता का नाम: बाबूलाल सैनी गृह संख्या : 884 उम्र : 25 लिंग : पुरुष	फोटो उपलब्ध	339	SFC1840792	निर्वाचक का नाम : पुष्पेंद्र सैनी पिता का नाम: बाबू लाल सैनी गृह संख्या : 884 उम्र : 24 लिंग : पुरुष	फोटो उपलब्ध
340	SFC1915032	निर्वाचक का नाम : बबीता कुमारी पति का नाम: अजय माली गृह संख्या : 884 उम्र : 24 लिंग : महिला	फोटो उपलब्ध	341	SFC1840776	निर्वाचक का नाम : सपना सैनी पिता का नाम: बाबू लाल गृह संख्या : 884 उम्र : 23 लिंग : महिला	फोटो उपलब्ध	342	SFC2129328	निर्वाचक का नाम : दुर्गेश पति का नाम: लोकेश सैनी गृह संख्या : 884 उम्र : 22 लिंग : महिला	फोटो उपलब्ध
343	SFC2201333	निर्वाचक का नाम : धीरज कुमार सैनी पिता का नाम: जगदीश प्रसाद गृह संख्या : 884 उम्र : 20 लिंग : पुरुष	फोटो उपलब्ध	344	SFC2354660	निर्वाचक का नाम : देवेश कुमार सैनी पिता का नाम: जगदीश प्रसाद गृह संख्या : 884 उम्र : 19 लिंग : पुरुष	फोटो उपलब्ध	345	FTP1487263	निर्वाचक का नाम : चंगा पिता का नाम: धूमे गृह संख्या : 885 उम्र : 77 लिंग : पुरुष	फोटो उपलब्ध
346	SFC1485176	निर्वाचक का नाम : अजय जांगिड़ पिता का नाम: चंगाराम जांगिड़ गृह संख्या : 885 उम्र : 27 लिंग : पुरुष	फोटो उपलब्ध	347	SFC1473339	निर्वाचक का नाम : सुमन जांगिड़ पति का नाम: अजय जांगिड़ गृह संख्या : 885 उम्र : 26 लिंग : महिला	फोटो उपलब्ध	348	SFC1887199	निर्वाचक का नाम : रिन्कल जांगिड़ पिता का नाम: चंगाराम गृह संख्या : 885 उम्र : 22 लिंग : महिला	फोटो उपलब्ध
349	SFC0177642	निर्वाचक का नाम : दिनेश पिता का नाम: कन्हैया गृह संख्या : 886 उम्र : 59 लिंग : पुरुष	फोटो उपलब्ध	350	RJ/11/086/201722	निर्वाचक का नाम : गुडडी पति का नाम: दिनेश गृह संख्या : 886 उम्र : 56 लिंग : महिला	फोटो उपलब्ध	351	FTP1959139	निर्वाचक का नाम : ललित पिता का नाम: कन्हैयाल गृह संख्या : 886 उम्र : 43 लिंग : पुरुष	फोटो उपलब्ध
352	SFC0177659	निर्वाचक का नाम : रिंतु पति का नाम: ललित गृह संख्या : 886 उम्र : 39 लिंग : महिला	फोटो उपलब्ध	353	SFC1471929	निर्वाचक का नाम : नीरज जांगिड़ पिता का नाम: दिनेश जांगिड़ गृह संख्या : 886 उम्र : 26 लिंग : पुरुष	फोटो उपलब्ध	354	SFC1886837	निर्वाचक का नाम : अंकित जांगिड़ पिता का नाम: दिनेश कुमार गृह संख्या : 886 उम्र : 22 लिंग : पुरुष	फोटो उपलब्ध
355	FTP1959683	निर्वाचक का नाम : गुडडी पति का नाम: ब्रजमोहन गृह संख्या : 887 उम्र : 70 लिंग : महिला	फोटो उपलब्ध	356	SFC1001932	निर्वाचक का नाम : ब्रज मोहन जांगिड़ पिता का नाम: चिरंजी लाल जांगिड़ गृह संख्या : 887 उम्र : 60 लिंग : पुरुष	फोटो उपलब्ध	357	SFC1001890	निर्वाचक का नाम : सुनील गौड माता का नाम: गुडडी गृह संख्या : 887 उम्र : 32 लिंग : पुरुष	फोटो उपलब्ध
358	SFC1473081	निर्वाचक का नाम : लीना देवी पति का नाम: सुनील गौड गृह संख्या : 887 उम्र : 27 लिंग : महिला	फोटो उपलब्ध	359	SFC0498899	निर्वाचक का नाम : शान्ति पति का नाम: सूका गृह संख्या : 888 उम्र : 80 लिंग : महिला	फोटो उपलब्ध	360	FTP1888114	निर्वाचक का नाम : नर्बदादेवी पति का नाम: बाबूलाल गृह संख्या : 888 उम्र : 71 लिंग : महिला	फोटो उपलब्ध

361	RJ/11/086/201378	निर्वाचक का नाम : दयाराम पिता का नाम: चिम्मन गृह संख्या : 888 उम्र : 69 लिंग : पुरुष	फोटो उपलब्ध	362	RJ/11/086/201610	निर्वाचक का नाम : मीना पति का नाम: दयाराम गृह संख्या : 888 उम्र : 66 लिंग : महिला	फोटो उपलब्ध	363	SFC1000967	निर्वाचक का नाम : मोहन बाई पति का नाम: बृजमोहन गृह संख्या : 888 उम्र : 62 लिंग : महिला	फोटो उपलब्ध
364	FTP1487271	निर्वाचक का नाम : गोपाल पिता का नाम: सूका गृह संख्या : 888 उम्र : 55 लिंग : पुरुष	फोटो उपलब्ध	365	FTP1808542	निर्वाचक का नाम : खुशीराम पिता का नाम: बाबुलाल गृह संख्या : 888 उम्र : 47 लिंग : पुरुष	फोटो उपलब्ध	366	SFC1000959	निर्वाचक का नाम : चेताराम पिता का नाम: बृजमोहन गृह संख्या : 888 उम्र : 47 लिंग : पुरुष	फोटो उपलब्ध
367	FTP1959469	निर्वाचक का नाम : लखनवाई पिता का नाम: बबलू गृह संख्या : 888 उम्र : 46 लिंग : महिला	फोटो उपलब्ध	368	FTP1808559	निर्वाचक का नाम : अन्जना पति का नाम: खुशीराम गृह संख्या : 888 उम्र : 45 लिंग : महिला	फोटो उपलब्ध	369	SFC0229575	निर्वाचक का नाम : कैलाश पिता का नाम: चम्पालाल गृह संख्या : 888 उम्र : 43 लिंग : पुरुष	फोटो उपलब्ध
370	FTP1487297	निर्वाचक का नाम : पुष्पा पति का नाम: कैलाश गृह संख्या : 888 उम्र : 43 लिंग : महिला	फोटो उपलब्ध	371	SFC0229583	निर्वाचक का नाम : दिनेश कुमार पिता का नाम: बाबूलाल गृह संख्या : 888 उम्र : 43 लिंग : पुरुष	फोटो उपलब्ध	372	FTP1888122	निर्वाचक का नाम : मनोजदेवी पति का नाम: दिनेशकुमार गृह संख्या : 888 उम्र : 42 लिंग : महिला	फोटो उपलब्ध
373	SFC1001395	निर्वाचक का नाम : बबलू पिता का नाम: बृजमोहन गृह संख्या : 888 उम्र : 42 लिंग : पुरुष	फोटो उपलब्ध	374	SFC0229591	निर्वाचक का नाम : गणेश कुमार पिता का नाम: बाबूलाल गृह संख्या : 888 उम्र : 41 लिंग : पुरुष	फोटो उपलब्ध	375	FTP1959386	निर्वाचक का नाम : आशा कुमारी पति का नाम: गणेश गृह संख्या : 888 उम्र : 40 लिंग : महिला	फोटो उपलब्ध
376	SFC1072230	निर्वाचक का नाम : गुडडी पति का नाम: चेताराम गृह संख्या : 888 उम्र : 39 लिंग : महिला	फोटो उपलब्ध	377	SFC1072248	निर्वाचक का नाम : कमलेशी देवी पति का नाम: घनश्याम गृह संख्या : 888 उम्र : 38 लिंग : महिला	फोटो उपलब्ध	378	SFC0783035	निर्वाचक का नाम : श्याम सुंदर माली पिता का नाम: सूकाराम गृह संख्या : 888 उम्र : 35 लिंग : पुरुष	फोटो उपलब्ध
379	SFC1001247	निर्वाचक का नाम : मनोज पिता का नाम: दयाराम गृह संख्या : 888 उम्र : 34 लिंग : पुरुष	फोटो उपलब्ध	380	SFC1001148	निर्वाचक का नाम : सोनू पिता का नाम: कैलाश गृह संख्या : 888 उम्र : 31 लिंग : पुरुष	फोटो उपलब्ध	381	SFC1353580	निर्वाचक का नाम : श्रीना पति का नाम: श्याम सुन्दर गृह संख्या : 888 उम्र : 29 लिंग : महिला	फोटो उपलब्ध
382	SFC1468123	निर्वाचक का नाम : कृष्ण कुमार शर्मा पिता का नाम: कैलाश चंद शर्मा गृह संख्या : 888 उम्र : 26 लिंग : पुरुष	फोटो उपलब्ध	383	SFC1473057	निर्वाचक का नाम : निशा पिता का नाम: खुशीराम गृह संख्या : 888 उम्र : 26 लिंग : महिला	फोटो उपलब्ध	384	SFC1907922	निर्वाचक का नाम : अंजना गौड पति का नाम: कृष्णा कुमार शर्मा गृह संख्या : 888 उम्र : 26 लिंग : महिला	फोटो उपलब्ध
385	SFC1840750	निर्वाचक का नाम : हेमराज मीना पिता का नाम: घनश्याम मीना गृह संख्या : 888 उम्र : 25 लिंग : पुरुष	फोटो उपलब्ध	386	SFC1748854	निर्वाचक का नाम : रवि शर्मा पिता का नाम: कैलाश गृह संख्या : 888 उम्र : 24 लिंग : पुरुष	फोटो उपलब्ध	387	SFC1840743	निर्वाचक का नाम : आशीष मीना पिता का नाम: घनश्याम मीना गृह संख्या : 888 उम्र : 23 लिंग : पुरुष	फोटो उपलब्ध
388	SFC2248094	निर्वाचक का नाम : बबली जांगिड़ पिता का नाम: दयाराम जांगिड़ गृह संख्या : 888 उम्र : 22 लिंग : महिला	फोटो उपलब्ध	389	SFC2061281	निर्वाचक का नाम : पीयूष जांगिड़ पिता का नाम: खुशीराम जांगिड़ गृह संख्या : 888 उम्र : 21 लिंग : पुरुष	फोटो उपलब्ध	390	SFC2125755	निर्वाचक का नाम : केशव सैनी पिता का नाम: गोपाल लाल सैनी गृह संख्या : 888 उम्र : 21 लिंग : पुरुष	फोटो उपलब्ध

391	SFC2136661	निर्वाचक का नाम : स्नेहा गौड पिता का नाम: दिनेश कुमार गृह संख्या : 888 उम्र : 20 लिंग : महिला	फोटो उपलब्ध	392	SFC2222024	निर्वाचक का नाम : सलौनी जांगिड़ पिता का नाम: खुशीराम जांगिड़ गृह संख्या : 888 उम्र : 19 लिंग : महिला	फोटो उपलब्ध	393	SFC2347524	निर्वाचक का नाम : मोनिका सैनी पिता का नाम: गोपाल सैनी गृह संख्या : 888 उम्र : 19 लिंग : महिला	फोटो उपलब्ध
394	RJ/11/086/201138	निर्वाचक का नाम : खातून पति का नाम: बाबूखान गृह संख्या : 890 उम्र : 75 लिंग : महिला	फोटो उपलब्ध	395	SFC1002062	निर्वाचक का नाम : चायना पति का नाम: बाबूखान गृह संख्या : 890 उम्र : 31 लिंग : महिला	फोटो उपलब्ध	396	RJ/11/086/201220	निर्वाचक का नाम : शंकरदेई पति का नाम: रूपसिंह गृह संख्या : 891 उम्र : 72 लिंग : महिला	फोटो उपलब्ध
397	SFC0783084	निर्वाचक का नाम : अशोक पिता का नाम: रूपसिंह गृह संख्या : 891 उम्र : 36 लिंग : पुरुष	फोटो उपलब्ध	398	SFC0869537	निर्वाचक का नाम : राजकुमारी पति का नाम: अशोक गृह संख्या : 891 उम्र : 34 लिंग : महिला	फोटो उपलब्ध	399	SFC0141895	निर्वाचक का नाम : भगवान सिंह सैनी पिता का नाम: चौधी गृह संख्या : 893 उम्र : 67 लिंग : पुरुष	फोटो उपलब्ध
400	FTP1487313	निर्वाचक का नाम : तुलसीराम पिता का नाम: खेमचन्द गृह संख्या : 893 उम्र : 59 लिंग : पुरुष	फोटो उपलब्ध	401	FTP1487321	निर्वाचक का नाम : कृष्णा पति का नाम: तुलसीराम गृह संख्या : 893 उम्र : 56 लिंग : महिला	फोटो उपलब्ध	402	RJ/11/086/201363	निर्वाचक का नाम : चरणसिंह पिता का नाम: चौधी गृह संख्या : 893 उम्र : 54 लिंग : पुरुष	फोटो उपलब्ध
403	FTP1487305	निर्वाचक का नाम : रमेशी देवी पति का नाम: भगवान सिंह सैनी गृह संख्या : 893 उम्र : 47 लिंग : महिला	फोटो उपलब्ध	404	SFC0473082	निर्वाचक का नाम : संजय कुमार सैनी पिता का नाम: भगवान सिंह गृह संख्या : 893 उम्र : 34 लिंग : पुरुष	फोटो उपलब्ध	405	SFC0473074	निर्वाचक का नाम : लोकाेश कुमार सैनी पिता का नाम: भगवान सिंह सैनी गृह संख्या : 893 उम्र : 34 लिंग : पुरुष	फोटो उपलब्ध
406	SFC1100825	निर्वाचक का नाम : मनोज सैनी पिता का नाम: भगवान सिंह गृह संख्या : 893 उम्र : 29 लिंग : पुरुष	फोटो उपलब्ध	407	SFC1072255	निर्वाचक का नाम : वीरेन्द्र सिंह पिता का नाम: चरण सिंह गृह संख्या : 893 उम्र : 29 लिंग : पुरुष	फोटो उपलब्ध	408	SFC1257575	निर्वाचक का नाम : द्रोपती पति का नाम: लोकाेश कुमार सैनी गृह संख्या : 893 उम्र : 28 लिंग : महिला	फोटो उपलब्ध
409	SFC1257625	निर्वाचक का नाम : पंकज सैनी पिता का नाम: भगवान सिंह गृह संख्या : 893 उम्र : 27 लिंग : पुरुष	फोटो उपलब्ध	410	SFC1353598	निर्वाचक का नाम : मलुकी देवी पति का नाम: संजय कुमार सैनी गृह संख्या : 893 उम्र : 27 लिंग : महिला	फोटो उपलब्ध	411	SFC2144467	निर्वाचक का नाम : सोनम सैनी पति का नाम: वीरेन्द्र सैनी गृह संख्या : 893 उम्र : 25 लिंग : महिला	फोटो उपलब्ध
412	SFC2147676	निर्वाचक का नाम : पूजा कुमारी पति का नाम: मनोज सैनी गृह संख्या : 893 उम्र : 25 लिंग : महिला	फोटो उपलब्ध	413	SFC1907864	निर्वाचक का नाम : आकाश सैनी पिता का नाम: चरण सैनी गृह संख्या : 893 उम्र : 23 लिंग : पुरुष	फोटो उपलब्ध	414	SFC2143725	निर्वाचक का नाम : बीना सैनी पति का नाम: पंकज सैनी गृह संख्या : 893 उम्र : 21 लिंग : महिला	फोटो उपलब्ध
415	SFC2236255	निर्वाचक का नाम : नीतू शर्मा पिता का नाम: तुलसीराम शर्मा गृह संख्या : 893 उम्र : 20 लिंग : महिला	फोटो उपलब्ध	416	FTP1487339	निर्वाचक का नाम : सोमोती पति का नाम: भरोसी गृह संख्या : 895 उम्र : 83 लिंग : महिला	फोटो उपलब्ध	417	RJ/11/086/201288	निर्वाचक का नाम : ब्रजमोहन पिता का नाम: भरोशी गृह संख्या : 895 उम्र : 60 लिंग : पुरुष	फोटो उपलब्ध
418	RJ/11/086/201023	निर्वाचक का नाम : मीराबाई पति का नाम: ब्रजमोहन गृह संख्या : 895 उम्र : 57 लिंग : महिला	फोटो उपलब्ध	419	RJ/11/086/201334	निर्वाचक का नाम : रतन पिता का नाम: भरोशी गृह संख्या : 895 उम्र : 57 लिंग : पुरुष	फोटो उपलब्ध	420	FTP1487347	निर्वाचक का नाम : रामाबाई पति का नाम: रतन गृह संख्या : 895 उम्र : 54 लिंग : महिला	फोटो उपलब्ध

421	FTP1487354	निर्वाचक का नाम : यादराम पिता का नाम: भरोसी गृह संख्या : 895 उम्र : 47 लिंग : पुरुष	फोटो उपलब्ध	422	FTP1487370	निर्वाचक का नाम : भरतलाल पिता का नाम: भरोसी गृह संख्या : 895 उम्र : 45 लिंग : पुरुष	फोटो उपलब्ध	423	FTP1487362	निर्वाचक का नाम : ममता पति का नाम: यादराम गृह संख्या : 895 उम्र : 44 लिंग : महिला	फोटो उपलब्ध
424	SFC0259457	निर्वाचक का नाम : सन्ता पति का नाम: भरतलाल गृह संख्या : 895 उम्र : 43 लिंग : महिला	फोटो उपलब्ध	425	SFC2126118	निर्वाचक का नाम : किम्की पति का नाम: श्रीभान सिंह गुर्जर गृह संख्या : 895 उम्र : 36 लिंग : महिला	फोटो उपलब्ध	426	SFC2126126	निर्वाचक का नाम : श्रीभान सिंह गुर्जर पिता का नाम: रामधन गृह संख्या : 895 उम्र : 33 लिंग : पुरुष	फोटो उपलब्ध
427	SFC1257591	निर्वाचक का नाम : सचिन सैनी पिता का नाम: ब्रजमोहन गृह संख्या : 895 उम्र : 28 लिंग : पुरुष	फोटो उपलब्ध	428	SFC1257617	निर्वाचक का नाम : विमल सैनी पिता का नाम: रतन गृह संख्या : 895 उम्र : 28 लिंग : पुरुष	फोटो उपलब्ध	429	SFC1257633	निर्वाचक का नाम : लोकेश सैनी पिता का नाम: भरोसी गृह संख्या : 895 उम्र : 28 लिंग : पुरुष	फोटो उपलब्ध
430	SFC1257609	निर्वाचक का नाम : नरेन्द्र सैनी पिता का नाम: रतन सिंह गृह संख्या : 895 उम्र : 27 लिंग : पुरुष	फोटो उपलब्ध	431	SFC1745355	निर्वाचक का नाम : विशाल सैनी पिता का नाम: रतन सैनी गृह संख्या : 895 उम्र : 26 लिंग : पुरुष	फोटो उपलब्ध	432	SFC2039915	निर्वाचक का नाम : अंजना कुमारी पिता का नाम: भरतलाल गृह संख्या : 895 उम्र : 21 लिंग : महिला	फोटो उपलब्ध
433	RJ/11/086/201396	निर्वाचक का नाम : किरोडी पिता का नाम: रामजीत गृह संख्या : 896 उम्र : 85 लिंग : पुरुष	फोटो उपलब्ध	434	RJ/11/086/201436	निर्वाचक का नाम : सुक्को पति का नाम: किरोडी गृह संख्या : 896 उम्र : 83 लिंग : महिला	फोटो उपलब्ध	435	FTP1487131	निर्वाचक का नाम : महेन्द्र पिता का नाम: किरोडी गृह संख्या : 896 उम्र : 48 लिंग : पुरुष	फोटो उपलब्ध
436	FTP1715325	निर्वाचक का नाम : कमला पति का नाम: महेन्द्र गृह संख्या : 896 उम्र : 45 लिंग : महिला	फोटो उपलब्ध	437	SFC0782888	निर्वाचक का नाम : जीतेन्द्र पिता का नाम: किरोडी गृह संख्या : 896 उम्र : 31 लिंग : पुरुष	फोटो उपलब्ध	438	SFC2132769	निर्वाचक का नाम : अनिता सैनी पति का नाम: जितेंद्र सैनी गृह संख्या : 896 उम्र : 24 लिंग : महिला	फोटो उपलब्ध
439	SFC2250777	निर्वाचक का नाम : अंकित सैनी पिता का नाम: महेन्द्र गृह संख्या : 896 उम्र : 19 लिंग : पुरुष	फोटो उपलब्ध	440	SFC2297513	निर्वाचक का नाम : हरकेश माली पिता का नाम: महेन्द्र माली गृह संख्या : 896 उम्र : 19 लिंग : पुरुष	फोटो उपलब्ध	441	RJ/11/086/201633	निर्वाचक का नाम : रामा पति का नाम: मोहरसिंह गृह संख्या : 897 उम्र : 78 लिंग : महिला	फोटो उपलब्ध
442	FTP1487396	निर्वाचक का नाम : मुनीम पिता का नाम: मोहरसिंह गृह संख्या : 897 उम्र : 55 लिंग : पुरुष	फोटो उपलब्ध	443	FTP1487404	निर्वाचक का नाम : ब्रह्मा पति का नाम: मुनीम गृह संख्या : 897 उम्र : 45 लिंग : महिला	फोटो उपलब्ध	444	FTP1487412	निर्वाचक का नाम : दिनेश पिता का नाम: मोहरसिंह गृह संख्या : 897 उम्र : 45 लिंग : पुरुष	फोटो उपलब्ध
445	FTP1487388	निर्वाचक का नाम : राजकुमारी पति का नाम: दिनेश गृह संख्या : 897 उम्र : 43 लिंग : महिला	फोटो उपलब्ध	446	SFC2144418	निर्वाचक का नाम : शकुंतला कुमारी पति का नाम: दिलीप कुमार सैनी गृह संख्या : 897 उम्र : 34 लिंग : महिला	फोटो उपलब्ध	447	SFC0678490	निर्वाचक का नाम : दिलीप पिता का नाम: मोहर सिंह गृह संख्या : 897 उम्र : 32 लिंग : पुरुष	फोटो उपलब्ध
448	SFC2248169	निर्वाचक का नाम : रवि सैनी पिता का नाम: मुनीम सिंह सैनी गृह संख्या : 897 उम्र : 21 लिंग : पुरुष	फोटो उपलब्ध	449	RJ/11/086/201286	निर्वाचक का नाम : मवासी पिता का नाम: कमल गृह संख्या : 898 उम्र : 78 लिंग : पुरुष	फोटो उपलब्ध	450	RJ/11/086/201535	निर्वाचक का नाम : नवलिया पति का नाम: मवासी गृह संख्या : 898 उम्र : 75 लिंग : महिला	फोटो उपलब्ध

451	RJ/11/086/201280	निर्वाचक का नाम : गीतादेवी पति का नाम: उदयसिंह गृह संख्या : 898 उम्र : 65 लिंग : महिला	फोटो उपलब्ध	452	FTP1487420	निर्वाचक का नाम : बहादुर पिता का नाम: मवासी गृह संख्या : 898 उम्र : 49 लिंग : पुरुष	फोटो उपलब्ध	453	FTP1487438	निर्वाचक का नाम : गुडडी पति का नाम: बहादुर गृह संख्या : 898 उम्र : 47 लिंग : महिला	फोटो उपलब्ध
454	FTP1487446	निर्वाचक का नाम : पप्पू पिता का नाम: मवासी गृह संख्या : 898 उम्र : 46 लिंग : पुरुष	फोटो उपलब्ध	455	FTP1487453	निर्वाचक का नाम : सावित्री पति का नाम: पप्पू गृह संख्या : 898 उम्र : 44 लिंग : महिला	फोटो उपलब्ध	456	SFC0869701	निर्वाचक का नाम : बन्टी पिता का नाम: मवासी गृह संख्या : 898 उम्र : 38 लिंग : पुरुष	फोटो उपलब्ध
457	SFC0869628	निर्वाचक का नाम : कैलाशी पति का नाम: बन्टी गृह संख्या : 898 उम्र : 36 लिंग : महिला	फोटो उपलब्ध	458	SFC0901330	निर्वाचक का नाम : रामनिवास पिता का नाम: मवासी गृह संख्या : 898 उम्र : 35 लिंग : पुरुष	फोटो उपलब्ध	459	SFC0869610	निर्वाचक का नाम : राजन्ती पति का नाम: रामनिवास गृह संख्या : 898 उम्र : 34 लिंग : महिला	फोटो उपलब्ध
460	RJ/11/086/201513	निर्वाचक का नाम : गोरधनी पति का नाम: सिरमोहर गृह संख्या : 899 उम्र : 78 लिंग : महिला	फोटो उपलब्ध	461	FTP1715341	निर्वाचक का नाम : भीम पिता का नाम: सिरमोहर गृह संख्या : 899 उम्र : 47 लिंग : पुरुष	फोटो उपलब्ध	462	FTP1946888	निर्वाचक का नाम : घनश्याम पिता का नाम: सिरमोहर गृह संख्या : 899 उम्र : 44 लिंग : पुरुष	फोटो उपलब्ध
463	FTP1946755	निर्वाचक का नाम : उगंती पति का नाम: भीम गृह संख्या : 899 उम्र : 42 लिंग : महिला	फोटो उपलब्ध	464	FTP1946763	निर्वाचक का नाम : पुष्पा पति का नाम: घनश्याम गृह संख्या : 899 उम्र : 40 लिंग : महिला	फोटो उपलब्ध	465	FTP1946177	निर्वाचक का नाम : विक्रम पिता का नाम: सिरमोहर गृह संख्या : 899 उम्र : 39 लिंग : पुरुष	फोटो उपलब्ध
466	SFC1174895	निर्वाचक का नाम : विधा पति का नाम: विक्रम गृह संख्या : 899 उम्र : 31 लिंग : महिला	फोटो उपलब्ध	467	SFC0320374	निर्वाचक का नाम : फूलसिंह पिता का नाम: चौथी गृह संख्या : 900 उम्र : 77 लिंग : पुरुष	फोटो उपलब्ध	468	SFC0320382	निर्वाचक का नाम : फूलनदेई पति का नाम: फूलसिंह गृह संख्या : 900 उम्र : 75 लिंग : महिला	फोटो उपलब्ध
469	SFC0417261	निर्वाचक का नाम : राजू पिता का नाम: फूलसिंह गृह संख्या : 900 उम्र : 43 लिंग : पुरुष	फोटो उपलब्ध	470	SFC1001726	निर्वाचक का नाम : लज्जा पति का नाम: राजू गृह संख्या : 900 उम्र : 38 लिंग : महिला	फोटो उपलब्ध	471	SFC1001734	निर्वाचक का नाम : ललिता पति का नाम: मुकेश गृह संख्या : 900 उम्र : 36 लिंग : महिला	फोटो उपलब्ध
472	RJ/11/086/201015	निर्वाचक का नाम : जगमोहन पिता का नाम: रामजीत गृह संख्या : 901 उम्र : 77 लिंग : पुरुष	फोटो उपलब्ध	473	RJ/11/086/201098	निर्वाचक का नाम : मुक्तिबाई पति का नाम: जगमोहन गृह संख्या : 901 उम्र : 75 लिंग : महिला	फोटो उपलब्ध	474	FTP1715358	निर्वाचक का नाम : सुरेश पिता का नाम: जगमोहन गृह संख्या : 901 उम्र : 57 लिंग : पुरुष	फोटो उपलब्ध
475	FTP1487461	निर्वाचक का नाम : रामनिरी पति का नाम: सुरेश गृह संख्या : 901 उम्र : 54 लिंग : महिला	फोटो उपलब्ध	476	FTP1959691	निर्वाचक का नाम : जबार सिंह पिता का नाम: जगमोहन गृह संख्या : 901 उम्र : 47 लिंग : पुरुष	फोटो उपलब्ध	477	FTP1487479	निर्वाचक का नाम : हेमा पिता का नाम: जबारसिंह गृह संख्या : 901 उम्र : 45 लिंग : महिला	फोटो उपलब्ध
478	SFC1472133	निर्वाचक का नाम : तुलसी पिता का नाम: सुरेश गृह संख्या : 901 उम्र : 26 लिंग : पुरुष	फोटो उपलब्ध	479	SFC2148120	निर्वाचक का नाम : विष्णु सैनी पिता का नाम: सुरेश चंद सैनी गृह संख्या : 901 उम्र : 22 लिंग : पुरुष	फोटो उपलब्ध	480	RJ/11/086/201090	निर्वाचक का नाम : रामोती पति का नाम: दरबसिंह गृह संख्या : 902 उम्र : 85 लिंग : महिला	फोटो उपलब्ध

481	RJ/11/086/201099	निर्वाचक का नाम : रतो पति का नाम: लक्ष्मण गृह संख्या : 902 उम्र : 65 लिंग : महिला	फोटो उपलब्ध	482	RJ/11/086/201039	निर्वाचक का नाम : बाबूलाल पिता का नाम: दरबसिंह गृह संख्या : 902 उम्र : 60 लिंग : पुरुष	फोटो उपलब्ध	483	RJ/11/086/201038	निर्वाचक का नाम : रज्जो पति का नाम: बाबूलाल गृह संख्या : 902 उम्र : 57 लिंग : महिला	फोटो उपलब्ध
484	RJ/11/086/201057	निर्वाचक का नाम : सुमेर पिता का नाम: दरबसिंह गृह संख्या : 902 उम्र : 55 लिंग : पुरुष	फोटो उपलब्ध	485	SFC0637942	निर्वाचक का नाम : नवल किशोर पिता का नाम: बाबूलाल गृह संख्या : 902 उम्र : 31 लिंग : पुरुष	फोटो उपलब्ध	486	SFC1353606	निर्वाचक का नाम : राज कुमार सैनी पिता का नाम: लक्ष्मण प्रसाद सैनी गृह संख्या : 902 उम्र : 29 लिंग : पुरुष	फोटो उपलब्ध
487	SFC1464361	निर्वाचक का नाम : पुष्पेन्द्र सैनी पिता का नाम: बाबू लाल सैनी गृह संख्या : 902 उम्र : 25 लिंग : पुरुष	फोटो उपलब्ध	488	RJ/11/086/201274	निर्वाचक का नाम : कमोदा पति का नाम: प्यारसिंह गृह संख्या : 903 उम्र : 65 लिंग : महिला	फोटो उपलब्ध	489	FTP1487487	निर्वाचक का नाम : बीरबल पिता का नाम: प्रसादी गृह संख्या : 903 उम्र : 58 लिंग : पुरुष	फोटो उपलब्ध
490	RJ/11/086/201275	निर्वाचक का नाम : सुआबाई पति का नाम: बीरबल गृह संख्या : 903 उम्र : 55 लिंग : महिला	फोटो उपलब्ध	491	FTP1947910	निर्वाचक का नाम : संजय पिता का नाम: प्यार सिंह गृह संख्या : 903 उम्र : 41 लिंग : पुरुष	फोटो उपलब्ध	492	SFC0714881	निर्वाचक का नाम : सुशीला पति का नाम: संजय गृह संख्या : 903 उम्र : 35 लिंग : महिला	फोटो उपलब्ध
493	SFC0714865	निर्वाचक का नाम : राजेश पिता का नाम: प्यारसिंह गृह संख्या : 903 उम्र : 34 लिंग : पुरुष	फोटो उपलब्ध	494	SFC0714873	निर्वाचक का नाम : राजकुमारी पति का नाम: राजेश गृह संख्या : 903 उम्र : 33 लिंग : महिला	फोटो उपलब्ध	495	SFC0714626	निर्वाचक का नाम : सुरेन्द्र पिता का नाम: बीरबल गृह संख्या : 903 उम्र : 32 लिंग : पुरुष	फोटो उपलब्ध
496	SFC1685379	निर्वाचक का नाम : पूजा माली पिता का नाम: बीरबल माली गृह संख्या : 903 उम्र : 27 लिंग : महिला	फोटो उपलब्ध	497	SFC1840537	निर्वाचक का नाम : विक्रम सिंग सैनी पिता का नाम: प्यार सिंग सैनी गृह संख्या : 903 उम्र : 27 लिंग : पुरुष	फोटो उपलब्ध	498	SFC2015253	निर्वाचक का नाम : निशा सैनी पति का नाम: सुरेन्द्र सैनी गृह संख्या : 903 उम्र : 26 लिंग : महिला	फोटो उपलब्ध
499	SFC2314557	निर्वाचक का नाम : कृपा बाई सैनी पति का नाम: बलदेव सैनी गृह संख्या : 903 उम्र : 24 लिंग : महिला	फोटो उपलब्ध	500	SFC1840545	निर्वाचक का नाम : बलदेव सैनी पिता का नाम: वीरबल सैनी गृह संख्या : मालियां उम्र : 23 लिंग : पुरुष	फोटो उपलब्ध	501	SFC2314391	निर्वाचक का नाम : लक्ष्मी सैनी पति का नाम: विक्रम सैनी गृह संख्या : 903 उम्र : 22 लिंग : महिला	फोटो उपलब्ध
502	RJ/11/086/201294	निर्वाचक का नाम : गब्दुल पिता का नाम: सुक्की गृह संख्या : 905 उम्र : 65 लिंग : पुरुष	फोटो उपलब्ध	503	SFC0292466	निर्वाचक का नाम : शीला पति का नाम: गब्दुल गृह संख्या : 905 उम्र : 52 लिंग : महिला	फोटो उपलब्ध	504	SFC0637959	निर्वाचक का नाम : मनोज पिता का नाम: गब्दुल सिंह गृह संख्या : 905 उम्र : 33 लिंग : पुरुष	फोटो उपलब्ध
505	SFC1353614	निर्वाचक का नाम : केशव सैनी पिता का नाम: गब्दुल सिंह सैनी गृह संख्या : 905 उम्र : 27 लिंग : पुरुष	फोटो उपलब्ध	506	RJ/11/086/201433	निर्वाचक का नाम : अमरसिंह पिता का नाम: मांगी गृह संख्या : 906 उम्र : 69 लिंग : पुरुष	फोटो उपलब्ध	507	RJ/11/086/201593	निर्वाचक का नाम : श्रीमति पति का नाम: अमरसिंह गृह संख्या : 906 उम्र : 65 लिंग : महिला	फोटो उपलब्ध
508	FTP1947472	निर्वाचक का नाम : राजेन्द्र सैनी पिता का नाम: अमर सिंह गृह संख्या : 906 उम्र : 41 लिंग : पुरुष	फोटो उपलब्ध	509	SFC1002138	निर्वाचक का नाम : सीमा देवी पति का नाम: राजेन्द्र गृह संख्या : 906 उम्र : 35 लिंग : महिला	फोटो उपलब्ध	510	SFC1149939	निर्वाचक का नाम : वीरेन्द्र सिंह पिता का नाम: अमर सिंह गृह संख्या : 906 उम्र : 28 लिंग : पुरुष	फोटो उपलब्ध

511	FTP1487495	निर्वाचक का नाम : कमलेश पति का नाम: स्वरूप लाल गृह संख्या : 907 उम्र : 55 लिंग : महिला	फोटो उपलब्ध	512	FTP1487503	निर्वाचक का नाम : स्वरूप लाल पिता का नाम: मांगीलाल गृह संख्या : 907 उम्र : 50 लिंग : पुरुष	फोटो उपलब्ध	513	SFC1840339	निर्वाचक का नाम : विनोद सैनी पिता का नाम: स्वरूप लाल सैनी गृह संख्या : 907 उम्र : 27 लिंग : पुरुष	फोटो उपलब्ध
514	SFC1907526	निर्वाचक का नाम : नितेश माली पिता का नाम: स्वरूप लाल माली गृह संख्या : 907 उम्र : 22 लिंग : पुरुष	फोटो उपलब्ध	515	RJ/11/086/201341	निर्वाचक का नाम : धनसिंह पिता का नाम: चंदन गृह संख्या : 908 उम्र : 75 लिंग : पुरुष	फोटो उपलब्ध	516	RJ/11/086/201408	निर्वाचक का नाम : शकुलता पति का नाम: धनसिंह गृह संख्या : 908 उम्र : 72 लिंग : महिला	फोटो उपलब्ध
517	SFC1000884	निर्वाचक का नाम : राजवीर पिता का नाम: घन सिंह गृह संख्या : 908 उम्र : 30 लिंग : पुरुष	फोटो उपलब्ध	518	FTP1487511	निर्वाचक का नाम : पूरन पिता का नाम: मांगीलाल गृह संख्या : 910 उम्र : 71 लिंग : पुरुष	फोटो उपलब्ध	519	RJ/11/086/201584	निर्वाचक का नाम : फूलवती पति का नाम: पूरन गृह संख्या : 910 उम्र : 68 लिंग : महिला	फोटो उपलब्ध
520	SFC0782896	निर्वाचक का नाम : ललिता पति का नाम: हरि मोहन गृह संख्या : 910 उम्र : 31 लिंग : महिला	फोटो उपलब्ध	521	FTP1487529	निर्वाचक का नाम : रामसहाय पिता का नाम: सुक्की गृह संख्या : 911 उम्र : 65 लिंग : पुरुष	फोटो उपलब्ध	522	SFC0783050	निर्वाचक का नाम : राहुल कुमार पिता का नाम: रामसहाय गृह संख्या : 911 उम्र : 34 लिंग : पुरुष	फोटो उपलब्ध
523	RJ/11/086/201093	निर्वाचक का नाम : समयसिंह पिता का नाम: सुक्की गृह संख्या : 912 उम्र : 65 लिंग : पुरुष	फोटो उपलब्ध	524	RJ/11/086/201361	निर्वाचक का नाम : उमिला पति का नाम: समयसिंह गृह संख्या : 912 उम्र : 62 लिंग : महिला	फोटो उपलब्ध	525	SFC2248037	निर्वाचक का नाम : अनिता देवी गौड पति का नाम: पवन गृह संख्या : 912 उम्र : 37 लिंग : महिला	फोटो उपलब्ध
526	SFC0714733	निर्वाचक का नाम : पवन पिता का नाम: श्यामसुन्दर गृह संख्या : 912 उम्र : 32 लिंग : पुरुष	फोटो उपलब्ध	527	SFC0782938	निर्वाचक का नाम : प्रमोद पिता का नाम: समय सिंह गृह संख्या : 912 उम्र : 31 लिंग : पुरुष	फोटो उपलब्ध	528	FTP1487537	निर्वाचक का नाम : नाहरसिंह पिता का नाम: मांगी गृह संख्या : 914 उम्र : 57 लिंग : पुरुष	फोटो उपलब्ध
529	RJ/11/086/201592	निर्वाचक का नाम : नवलदेई पति का नाम: नाहरसिंह गृह संख्या : 914 उम्र : 55 लिंग : महिला	फोटो उपलब्ध	530	SFC0869479	निर्वाचक का नाम : चन्द्रावली पति का नाम: पुष्पेन्द्र गृह संख्या : 914 उम्र : 34 लिंग : महिला	फोटो उपलब्ध	531	SFC0714907	निर्वाचक का नाम : पुष्पेन्द्र पिता का नाम: नाहर सिंह गृह संख्या : 914 उम्र : 33 लिंग : पुरुष	फोटो उपलब्ध
532	SFC0869487	निर्वाचक का नाम : ओमवती पति का नाम: लेखराज गृह संख्या : 914 उम्र : 32 लिंग : महिला	फोटो उपलब्ध	533	SFC1257641	निर्वाचक का नाम : लेखराज सैनी पिता का नाम: नाहर सिंह गृह संख्या : 914 उम्र : 28 लिंग : पुरुष	फोटो उपलब्ध	534	RJ/11/086/201255	निर्वाचक का नाम : रामचरण पिता का नाम: चंदन गृह संख्या : 915 उम्र : 72 लिंग : पुरुष	फोटो उपलब्ध
535	SFC0292474	निर्वाचक का नाम : देवीलाल पिता का नाम: गिरराज गृह संख्या : 915 उम्र : 68 लिंग : पुरुष	फोटो उपलब्ध	536	RJ/11/086/201574	निर्वाचक का नाम : रामश्री पति का नाम: देवीलाल गृह संख्या : 915 उम्र : 65 लिंग : महिला	फोटो उपलब्ध	537	RJ/11/086/201266	निर्वाचक का नाम : भंवरसिंह पिता का नाम: रामचरण गृह संख्या : 915 उम्र : 57 लिंग : पुरुष	फोटो उपलब्ध
538	RJ/11/086/201265	निर्वाचक का नाम : मुन्नी पति का नाम: भंवरसिंह गृह संख्या : 915 उम्र : 54 लिंग : महिला	फोटो उपलब्ध	539	FTP1487545	निर्वाचक का नाम : घनश्याम पिता का नाम: देवीलाल गृह संख्या : 915 उम्र : 45 लिंग : पुरुष	फोटो उपलब्ध	540	FTP1487552	निर्वाचक का नाम : ममता पति का नाम: घनश्याम गृह संख्या : 915 उम्र : 43 लिंग : महिला	फोटो उपलब्ध

541	FTP1888197	निर्वाचक का नाम : गणेश सिंह पिता का नाम: देवीलाल गृह संख्या : 915 उम्र : 41 लिंग : पुरुष	फोटो उपलब्ध	542	SFC0292482	निर्वाचक का नाम : राजू सिंह पिता का नाम: देवीलाल गृह संख्या : 915 उम्र : 37 लिंग : पुरुष	फोटो उपलब्ध	543	SFC1002294	निर्वाचक का नाम : पूनम सैनी पति का नाम: गणेश गृह संख्या : 915 उम्र : 36 लिंग : महिला	फोटो उपलब्ध
544	SFC0637967	निर्वाचक का नाम : दिगम्बर पिता का नाम: रामचरण गृह संख्या : 915 उम्र : 31 लिंग : पुरुष	फोटो उपलब्ध	545	SFC1651629	निर्वाचक का नाम : नीलम कुमारी सैनी पति का नाम: दिगम्बर सिंह सैनी गृह संख्या : 915 उम्र : 30 लिंग : महिला	फोटो उपलब्ध	546	SFC1915412	निर्वाचक का नाम : ममता सैनी पति का नाम: राजू सिंह गृह संख्या : 915 उम्र : 28 लिंग : महिला	फोटो उपलब्ध
547	SFC1467943	निर्वाचक का नाम : संजू सैनी पिता का नाम: भंवर सिंह गृह संख्या : 915 उम्र : 26 लिंग : पुरुष	फोटो उपलब्ध	548	SFC1915511	निर्वाचक का नाम : सचिन सैनी पिता का नाम: घनश्याम गृह संख्या : 915 उम्र : 23 लिंग : पुरुष	फोटो उपलब्ध	549	SFC1915594	निर्वाचक का नाम : पूजा सैनी पिता का नाम: घनश्याम सैनी गृह संख्या : 915 उम्र : 22 लिंग : महिला	फोटो उपलब्ध
550	SFC2142875	निर्वाचक का नाम : मौसम सैनी पिता का नाम: घनश्याम गृह संख्या : 915 उम्र : 20 लिंग : पुरुष	फोटो उपलब्ध	551	FTP1959626	निर्वाचक का नाम : मिथलेश पति का नाम: दिनेश गृह संख्या : 916 उम्र : 46 लिंग : महिला	फोटो उपलब्ध	552	FTP1487560	निर्वाचक का नाम : दिनेश चंद काछी पिता का नाम: देवीलाल गृह संख्या : 916 उम्र : 46 लिंग : महिला	फोटो उपलब्ध
553	SFC1715606	निर्वाचक का नाम : पंकज सैनी पिता का नाम: दिनेश चंद सैनी गृह संख्या : 916 उम्र : 25 लिंग : पुरुष	फोटो उपलब्ध	554	SFC1915644	निर्वाचक का नाम : मनमोहन सिंह पिता का नाम: दिनेश चंद गृह संख्या : 916 उम्र : 22 लिंग : पुरुष	फोटो उपलब्ध	555	RJ/11/086/201557	निर्वाचक का नाम : किसनसिंह पिता का नाम: गिररंज गृह संख्या : 917 उम्र : 77 लिंग : पुरुष	फोटो उपलब्ध
556	RJ/11/086/201301	निर्वाचक का नाम : देवहंस पिता का नाम: गिररंज गृह संख्या : 918 उम्र : 72 लिंग : पुरुष	फोटो उपलब्ध	557	RJ/11/086/201284	निर्वाचक का नाम : सरवती पति का नाम: देवहंस गृह संख्या : 918 उम्र : 70 लिंग : महिला	फोटो उपलब्ध	558	SFC0678516	निर्वाचक का नाम : भंवर सिंह पिता का नाम: देवहंस गृह संख्या : 918 उम्र : 48 लिंग : पुरुष	फोटो उपलब्ध
559	FTP1487586	निर्वाचक का नाम : पदमा पति का नाम: भंवरसिंह गृह संख्या : 918 उम्र : 47 लिंग : महिला	फोटो उपलब्ध	560	FTP1487594	निर्वाचक का नाम : शीला पति का नाम: भीमसिंह गृह संख्या : 918 उम्र : 47 लिंग : महिला	फोटो उपलब्ध	561	FTP1487578	निर्वाचक का नाम : भीमसिंह पिता का नाम: देवहंस गृह संख्या : 918 उम्र : 45 लिंग : महिला	फोटो उपलब्ध
562	FTP1888205	निर्वाचक का नाम : फूल सिंह पिता का नाम: देवहंस गृह संख्या : 918 उम्र : 41 लिंग : पुरुष	फोटो उपलब्ध	563	SFC1962885	निर्वाचक का नाम : शारदा पति का नाम: फूल सिंह गृह संख्या : 918 उम्र : 36 लिंग : महिला	फोटो उपलब्ध	564	SFC1667724	निर्वाचक का नाम : अंकित कुमार सैनी पिता का नाम: भीम सिंह सैनी गृह संख्या : 918 उम्र : 25 लिंग : पुरुष	फोटो उपलब्ध
565	SFC1667740	निर्वाचक का नाम : सोरभ कुमार सैनी पिता का नाम: भंवर सिंह सैनी गृह संख्या : 918 उम्र : 25 लिंग : पुरुष	फोटो उपलब्ध	566	SFC1783117	निर्वाचक का नाम : गौरव सैनी पिता का नाम: भंवर सिंह सैनी गृह संख्या : 918 उम्र : 24 लिंग : पुरुष	फोटो उपलब्ध	567	SFC1782960	निर्वाचक का नाम : अरुण सैनी पिता का नाम: भीम सिंह सैनी गृह संख्या : 918 उम्र : 24 लिंग : पुरुष	फोटो उपलब्ध
568	SFC2177830	निर्वाचक का नाम : भारती सैनी पिता का नाम: भीम सिंह सैनी गृह संख्या : 918 उम्र : 20 लिंग : महिला	फोटो उपलब्ध	569	RJ/11/086/201569	निर्वाचक का नाम : अंगूरी पति का नाम: रोशन गृह संख्या : 919 उम्र : 95 लिंग : महिला	फोटो उपलब्ध	570	SFC0783001	निर्वाचक का नाम : अतर सिंह पिता का नाम: रोशन लाल गृह संख्या : 919 उम्र : 55 लिंग : पुरुष	फोटो उपलब्ध

571	SFC0783019	निर्वाचक का नाम : मायादेवी पति का नाम: अतर सिंह गृह संख्या : 919 उम्र : 52 लिंग : महिला	फोटो उपलब्ध	572	SFC0680256	निर्वाचक का नाम : मुकेश पिता का नाम: रोशन गृह संख्या : 919 उम्र : 51 लिंग : पुरुष	फोटो उपलब्ध	573	SFC0714790	निर्वाचक का नाम : सरोज पति का नाम: मुकेश गृह संख्या : 919 उम्र : 43 लिंग : महिला	फोटो उपलब्ध
574	SFC1840172	निर्वाचक का नाम : राजकुमार राणा पिता का नाम: मुकेश राणा गृह संख्या : 919 उम्र : 23 लिंग : पुरुष	फोटो उपलब्ध	575	RJ/11/086/201360	निर्वाचक का नाम : रामसिंह पिता का नाम: शिवली गृह संख्या : 921 उम्र : 77 लिंग : पुरुष	फोटो उपलब्ध	576	RJ/11/086/201359	निर्वाचक का नाम : किशनप्यारी पति का नाम: रामसिंह गृह संख्या : 921 उम्र : 74 लिंग : महिला	फोटो उपलब्ध
577	SFC0320390	निर्वाचक का नाम : विजेंद्र पिता का नाम: रामसिंह गृह संख्या : 921 उम्र : 59 लिंग : पुरुष	फोटो उपलब्ध	578	RJ/11/086/201060	निर्वाचक का नाम : राजन्ती पति का नाम: बिजेंद्र गृह संख्या : 921 उम्र : 56 लिंग : महिला	फोटो उपलब्ध	579	FTP1487602	निर्वाचक का नाम : समन्द पिता का नाम: रामसिंह गृह संख्या : 921 उम्र : 43 लिंग : पुरुष	फोटो उपलब्ध
580	SFC1001601	निर्वाचक का नाम : सुवीता देवी पति का नाम: समनर गृह संख्या : 921 उम्र : 35 लिंग : महिला	फोटो उपलब्ध	581	SFC1353622	निर्वाचक का नाम : चेतन सैनी पिता का नाम: विजेन्द्र सैनी गृह संख्या : 921 उम्र : 27 लिंग : पुरुष	फोटो उपलब्ध	582	RJ/11/086/201273	निर्वाचक का नाम : गोविन्द पिता का नाम: दौजी गृह संख्या : 922 उम्र : 74 लिंग : पुरुष	फोटो उपलब्ध
583	RJ/11/086/201642	निर्वाचक का नाम : झाबो पति का नाम: गोविन्द गृह संख्या : 922 उम्र : 71 लिंग : महिला	फोटो उपलब्ध	584	SFC0473090	निर्वाचक का नाम : जल सिंह पिता का नाम: गोविन्द गृह संख्या : 922 उम्र : 37 लिंग : पुरुष	फोटो उपलब्ध	585	SFC0783399	निर्वाचक का नाम : विष्णु पिता का नाम: गोविन्द गृह संख्या : 922 उम्र : 31 लिंग : पुरुष	फोटो उपलब्ध
586	SFC1257708	निर्वाचक का नाम : मीना माली पिता का नाम: हलकेराम माली गृह संख्या : 922 उम्र : 27 लिंग : महिला	फोटो उपलब्ध	587	RJ/11/086/201587	निर्वाचक का नाम : गंगादेई पति का नाम: रामेश्वर गृह संख्या : 923 उम्र : 77 लिंग : महिला	फोटो उपलब्ध	588	FTP1487610	निर्वाचक का नाम : विजयसिंह पिता का नाम: रामेश्वर गृह संख्या : 923 उम्र : 57 लिंग : पुरुष	फोटो उपलब्ध
589	FTP1487628	निर्वाचक का नाम : मुन्नी पति का नाम: विजय सिंह गृह संख्या : 923 उम्र : 45 लिंग : महिला	फोटो उपलब्ध	590	FTP1958842	निर्वाचक का नाम : मानसिंह पिता का नाम: रामेश्वर गृह संख्या : 923 उम्र : 45 लिंग : पुरुष	फोटो उपलब्ध	591	FTP1487636	निर्वाचक का नाम : पप्पू पिता का नाम: रामेश्वर गृह संख्या : 923 उम्र : 43 लिंग : पुरुष	फोटो उपलब्ध
592	SFC1472190	निर्वाचक का नाम : राजेश पिता का नाम: रामेश्वर गृह संख्या : 923 उम्र : 26 लिंग : पुरुष	फोटो उपलब्ध	593	SFC2016749	निर्वाचक का नाम : राहुल सैनी पिता का नाम: विजय सैनी गृह संख्या : 923 उम्र : 24 लिंग : पुरुष	फोटो उपलब्ध	594	RJ/11/086/201058	निर्वाचक का नाम : गोपाल पिता का नाम: दौजी गृह संख्या : 924 उम्र : 71 लिंग : पुरुष	फोटो उपलब्ध
595	RJ/11/086/201112	निर्वाचक का नाम : मंगलिया पति का नाम: गोपाल गृह संख्या : 924 उम्र : 69 लिंग : महिला	फोटो उपलब्ध	596	SFC0714501	निर्वाचक का नाम : मीना पति का नाम: राजेन्द्र गृह संख्या : 924 उम्र : 34 लिंग : महिला	फोटो उपलब्ध	597	SFC1840560	निर्वाचक का नाम : राजेंद्र प्रसाद सैनी पिता का नाम: गोपालराम सैनी गृह संख्या : 924 उम्र : 33 लिंग : पुरुष	फोटो उपलब्ध
598	SFC1840594	निर्वाचक का नाम : यशोदा पति का नाम: बनवारी गृह संख्या : 924 उम्र : 28 लिंग : महिला	फोटो उपलब्ध	599	SFC1468271	निर्वाचक का नाम : बनवारी पिता का नाम: गोपाल गृह संख्या : 924 उम्र : 27 लिंग : पुरुष	फोटो उपलब्ध	600	FTP1947456	निर्वाचक का नाम : प्रकाश पिता का नाम: दौजी गृह संख्या : 925 उम्र : 62 लिंग : पुरुष	फोटो उपलब्ध

601	SFC1715804	निर्वाचक का नाम : संजय कुमार राणा पिता का नाम: चिरंजी गृह संख्या : 926 उम्र : 69 लिंग : पुरुष	फोटो उपलब्ध	602	RJ/11/086/201585	निर्वाचक का नाम : ममता पिता का नाम: संजय गृह संख्या : 926 उम्र : 66 लिंग : महिला	फोटो उपलब्ध	603	SFC0141903	निर्वाचक का नाम : प्रशान्तकुमार पिता का नाम: संजयकुमार गृह संख्या : 926 उम्र : 39 लिंग : पुरुष	फोटो उपलब्ध
604	SFC1718576	निर्वाचक का नाम : हिमांशु जैन पिता का नाम: संजय जैन गृह संख्या : 926 उम्र : 32 लिंग : पुरुष	फोटो उपलब्ध	605	SFC1072271	निर्वाचक का नाम : रंकी जैन पिता का नाम: संजय जैन गृह संख्या : 926 उम्र : 29 लिंग : पुरुष	फोटो उपलब्ध	606	SFC1718568	निर्वाचक का नाम : अक्षत जैन पिता का नाम: संजय जैन गृह संख्या : 926 उम्र : 26 लिंग : पुरुष	फोटो उपलब्ध
607	SFC0292490	निर्वाचक का नाम : संतोष पिता का नाम: चिरंजी गृह संख्या : 927 उम्र : 55 लिंग : पुरुष	फोटो उपलब्ध	608	RJ/11/086/201454	निर्वाचक का नाम : किरनदेई पिता का नाम: गिलहारी गृह संख्या : 929 उम्र : 80 लिंग : महिला	फोटो उपलब्ध	609	RJ/11/086/201730	निर्वाचक का नाम : ज्वानसिंह पिता का नाम: गिलहारी गृह संख्या : 929 उम्र : 55 लिंग : पुरुष	फोटो उपलब्ध
610	SFC0141911	निर्वाचक का नाम : गुड्डी पिता का नाम: ज्वानसिंह गृह संख्या : 929 उम्र : 45 लिंग : महिला	फोटो उपलब्ध	611	FTP1959766	निर्वाचक का नाम : पप्पू पिता का नाम: गिलहारी गृह संख्या : 929 उम्र : 45 लिंग : पुरुष	फोटो उपलब्ध	612	SFC0141929	निर्वाचक का नाम : ममता पिता का नाम: पप्पू गृह संख्या : 929 उम्र : 43 लिंग : महिला	फोटो उपलब्ध
613	SFC2286334	निर्वाचक का नाम : अजयसैनी पिता का नाम: ज्वानसिंह गृह संख्या : 929 उम्र : 22 लिंग : पुरुष	फोटो उपलब्ध	614	RJ/11/086/201167	निर्वाचक का नाम : भूरसिंह पिता का नाम: ख्यालीराम गृह संख्या : 930 उम्र : 70 लिंग : पुरुष	फोटो उपलब्ध	615	RJ/11/086/201455	निर्वाचक का नाम : मटरिया पिता का नाम: भूरसिंह गृह संख्या : 930 उम्र : 67 लिंग : महिला	फोटो उपलब्ध
616	RJ/11/086/201457	निर्वाचक का नाम : किशनदेई पिता का नाम: गोपाल गृह संख्या : 930 उम्र : 60 लिंग : महिला	फोटो उपलब्ध	617	SFC2189835	निर्वाचक का नाम : गोपाल सैनी पिता का नाम: ख्यालीराम गृह संख्या : 930 उम्र : 60 लिंग : पुरुष	फोटो उपलब्ध	618	SFC0141937	निर्वाचक का नाम : ओमप्रकाश पिता का नाम: भूरसिंह गृह संख्या : 930 उम्र : 43 लिंग : पुरुष	फोटो उपलब्ध
619	SFC0292508	निर्वाचक का नाम : राजाराम पिता का नाम: भूरसिंह गृह संख्या : 930 उम्र : 38 लिंग : पुरुष	फोटो उपलब्ध	620	SFC0783449	निर्वाचक का नाम : राज कुमार पिता का नाम: भूरसिंह गृह संख्या : 930 उम्र : 33 लिंग : पुरुष	फोटो उपलब्ध	621	SFC0714725	निर्वाचक का नाम : यादराम पिता का नाम: गोपाल गृह संख्या : 930 उम्र : 33 लिंग : पुरुष	फोटो उपलब्ध
622	SFC1001684	निर्वाचक का नाम : गिरीश पिता का नाम: दिनेश गृह संख्या : 930 उम्र : 32 लिंग : महिला	फोटो उपलब्ध	623	SFC1353630	निर्वाचक का नाम : हेमा देवी पिता का नाम: यादराम सैनी गृह संख्या : 930 उम्र : 32 लिंग : महिला	फोटो उपलब्ध	624	SFC1667864	निर्वाचक का नाम : राजेश सैनी पिता का नाम: गोपाल सैनी गृह संख्या : 930 उम्र : 32 लिंग : पुरुष	फोटो उपलब्ध
625	SFC1667815	निर्वाचक का नाम : शशि सैनी पिता का नाम: ओमप्रकाश सैनी गृह संख्या : 930 उम्र : 31 लिंग : महिला	फोटो उपलब्ध	626	SFC1667849	निर्वाचक का नाम : सीमा सैनी पिता का नाम: राजाराम सैनी गृह संख्या : 930 उम्र : 31 लिंग : महिला	फोटो उपलब्ध	627	SFC1840735	निर्वाचक का नाम : पारो सैनी पिता का नाम: राज कुमार गृह संख्या : 930 उम्र : 27 लिंग : महिला	फोटो उपलब्ध
628	SFC1840891	निर्वाचक का नाम : भीमा कुमारी सैनी पिता का नाम: राजेश सैनी गृह संख्या : 930 उम्र : 23 लिंग : महिला	फोटो उपलब्ध	629	RJ/11/086/201392	निर्वाचक का नाम : फूलबाई पिता का नाम: कजौडी गृह संख्या : 932 उम्र : 87 लिंग : महिला	फोटो उपलब्ध	630	RJ/11/086/201442	निर्वाचक का नाम : बिमला पिता का नाम: तेजपाल गृह संख्या : 932 उम्र : 61 लिंग : महिला	फोटो उपलब्ध

631	RJ/11/086/201731	निर्वाचक का नाम : ठण्डी लाल पिता का नाम: कजौडी गृह संख्या : 932 उम्र : 54 लिंग : पुरुष	फोटो उपलब्ध	632	SFC0783456	निर्वाचक का नाम : मीना पिता का नाम: ठण्डीलाल गृह संख्या : 932 उम्र : 35 लिंग : महिला	फोटो उपलब्ध	633	SFC1908185	निर्वाचक का नाम : भारती सैनी पिता का नाम: तेजपाल सैनी गृह संख्या : 932 उम्र : 23 लिंग : महिला	फोटो उपलब्ध
634	SFC2289148	निर्वाचक का नाम : कुशल सिंह पिता का नाम: टी एल राजावत गृह संख्या : 932 उम्र : 19 लिंग : पुरुष	फोटो उपलब्ध	635	SFC1072289	निर्वाचक का नाम : घासीराम पिता का नाम: नवला गृह संख्या : 933 उम्र : 63 लिंग : पुरुष	फोटो उपलब्ध	636	SFC2063907	निर्वाचक का नाम : मानसिंह पिता का नाम: छोटे गृह संख्या : 933 उम्र : 62 लिंग : पुरुष	फोटो उपलब्ध
637	RJ/11/086/201423	निर्वाचक का नाम : रामसिंह पिता का नाम: छोटे गृह संख्या : 933 उम्र : 60 लिंग : पुरुष	फोटो उपलब्ध	638	RJ/11/086/201422	निर्वाचक का नाम : सुफेदी पिता का नाम: रामसिंह गृह संख्या : 933 उम्र : 59 लिंग : महिला	फोटो उपलब्ध	639	SFC1806207	निर्वाचक का नाम : अंजु सैनी पिता का नाम: मान सिंह गृह संख्या : 933 उम्र : 59 लिंग : महिला	फोटो उपलब्ध
640	SFC1072297	निर्वाचक का नाम : मंती देवी पिता का नाम: घासीराम गृह संख्या : 933 उम्र : 56 लिंग : महिला	फोटो उपलब्ध	641	SFC0141945	निर्वाचक का नाम : विजेन्द्र पिता का नाम: छोटे गृह संख्या : 933 उम्र : 36 लिंग : पुरुष	फोटो उपलब्ध	642	SFC1072305	निर्वाचक का नाम : दरब सिंह पिता का नाम: घासीराम गृह संख्या : 933 उम्र : 36 लिंग : पुरुष	फोटो उपलब्ध
643	SFC1001288	निर्वाचक का नाम : रीना पिता का नाम: धिरेन्द्र गृह संख्या : 933 उम्र : 35 लिंग : महिला	फोटो उपलब्ध	644	SFC1353648	निर्वाचक का नाम : जीतेन्द्र पिता का नाम: घासीराम गृह संख्या : 933 उम्र : 32 लिंग : पुरुष	फोटो उपलब्ध	645	SFC1353655	निर्वाचक का नाम : चंचल पिता का नाम: दरब सिंह गृह संख्या : 933 उम्र : 31 लिंग : महिला	फोटो उपलब्ध
646	SFC1001155	निर्वाचक का नाम : जीतेन्द्र पिता का नाम: मान सिंह गृह संख्या : 933 उम्र : 30 लिंग : पुरुष	फोटो उपलब्ध	647	SFC1001213	निर्वाचक का नाम : सुमेर पिता का नाम: राम सिंह गृह संख्या : 933 उम्र : 30 लिंग : पुरुष	फोटो उपलब्ध	648	SFC1840123	निर्वाचक का नाम : मनीषा माली पिता का नाम: जितेंद्र गृह संख्या : 933 उम्र : 29 लिंग : महिला	फोटो उपलब्ध
649	SFC1748573	निर्वाचक का नाम : सीता माली पिता का नाम: सुमेर गृह संख्या : 933 उम्र : 28 लिंग : महिला	फोटो उपलब्ध	650	SFC1748532	निर्वाचक का नाम : सोनू माली पिता का नाम: रामसिंह माली गृह संख्या : 933 उम्र : 26 लिंग : पुरुष	फोटो उपलब्ध	651	SFC1748599	निर्वाचक का नाम : गजानंद माली पिता का नाम: रामसिंह माली गृह संख्या : 933 उम्र : 25 लिंग : पुरुष	फोटो उपलब्ध
652	SFC2021053	निर्वाचक का नाम : शीला देवी पिता का नाम: वासुदेव गृह संख्या : 934 उम्र : 71 लिंग : महिला	फोटो उपलब्ध	653	RJ/11/086/201208	निर्वाचक का नाम : भगवानदेई पिता का नाम: अमरसिंह गृह संख्या : 934 उम्र : 67 लिंग : महिला	फोटो उपलब्ध	654	SFC1651538	निर्वाचक का नाम : अमर सिंह पिता का नाम: गिररज गृह संख्या : 934 उम्र : 63 लिंग : पुरुष	फोटो उपलब्ध
655	RJ/11/086/201539	निर्वाचक का नाम : भगवानसिंह पिता का नाम: गिररज गृह संख्या : 934 उम्र : 57 लिंग : पुरुष	फोटो उपलब्ध	656	RJ/11/086/201732	निर्वाचक का नाम : कमलेश पिता का नाम: भगवानसिंह गृह संख्या : 934 उम्र : 54 लिंग : महिला	फोटो उपलब्ध	657	SFC2007037	निर्वाचक का नाम : प्रदीप कुमार गुप्ता पिता का नाम: वासुदेव प्रसाद गृह संख्या : 934 उम्र : 47 लिंग : पुरुष	फोटो उपलब्ध
658	FTP1958917	निर्वाचक का नाम : मोहन सिंह पिता का नाम: गिररज गृह संख्या : 934 उम्र : 43 लिंग : पुरुष	फोटो उपलब्ध	659	SFC2007235	निर्वाचक का नाम : नवीन गुप्ता पिता का नाम: वासुदेव गुप्ता गृह संख्या : 934 उम्र : 43 लिंग : पुरुष	फोटो उपलब्ध	660	SFC2020931	निर्वाचक का नाम : मीरा बाई गुप्ता पिता का नाम: वासुदेव गृह संख्या : 934 उम्र : 41 लिंग : महिला	फोटो उपलब्ध

661	SFC1001676	निर्वाचक का नाम : आशा पति का नाम: मौहन सिंह गृह संख्या : 934 उम्र : 39 लिंग : महिला	फोटो उपलब्ध	662	SFC1149970	निर्वाचक का नाम : योगेश कुमार पति का नाम: अमर सिंह गृह संख्या : 934 उम्र : 34 लिंग : पुरुष	फोटो उपलब्ध	663	SFC1149988	निर्वाचक का नाम : राहुल पति का नाम: अमर सिंह गृह संख्या : 934 उम्र : 32 लिंग : पुरुष	फोटो उपलब्ध
664	SFC1353663	निर्वाचक का नाम : कृष्णा पति का नाम: योगेश कुमार माली गृह संख्या : 934 उम्र : 31 लिंग : महिला	फोटो उपलब्ध	665	SFC1353671	निर्वाचक का नाम : राधा पति का नाम: राहुल गृह संख्या : 934 उम्र : 29 लिंग : महिला	फोटो उपलब्ध	666	SFC2007425	निर्वाचक का नाम : जूली गुप्ता पति का नाम: प्रदीप कुमार गृह संख्या : 934 उम्र : 26 लिंग : महिला	फोटो उपलब्ध
667	RJ/11/086/201184	निर्वाचक का नाम : बाबुलाल पति का नाम: फैली गृह संख्या : 935 उम्र : 64 लिंग : पुरुष	फोटो उपलब्ध	668	RJ/11/086/201185	निर्वाचक का नाम : पूरनदेई पति का नाम: बाबुलाल गृह संख्या : 935 उम्र : 60 लिंग : महिला	फोटो उपलब्ध	669	SFC0177709	निर्वाचक का नाम : रविकुमार पति का नाम: बाबुलाल गृह संख्या : 935 उम्र : 37 लिंग : पुरुष	फोटो उपलब्ध
670	SFC1907658	निर्वाचक का नाम : शशि सैनी पति का नाम: बाबू लाल गृह संख्या : 935 उम्र : 36 लिंग : पुरुष	फोटो उपलब्ध	671	SFC1150002	निर्वाचक का नाम : परवो पति का नाम: रवि कुमार गृह संख्या : 935 उम्र : 34 लिंग : महिला	फोटो उपलब्ध	672	SFC1907674	निर्वाचक का नाम : अनिता कुमारी पति का नाम: शशि सैनी गृह संख्या : 935 उम्र : 31 लिंग : महिला	फोटो उपलब्ध
673	SFC2265130	निर्वाचक का नाम : देवेन्द्र कुमार पति का नाम: बाबू लाल गृह संख्या : 935 उम्र : 30 लिंग : पुरुष	फोटो उपलब्ध	674	SFC2264844	निर्वाचक का नाम : प्रीति पति का नाम: देवेन्द्र गृह संख्या : 935 उम्र : 28 लिंग : महिला	फोटो उपलब्ध	675	SFC1685478	निर्वाचक का नाम : लोहरे पति का नाम: कलुआ गृह संख्या : 938 उम्र : 65 लिंग : पुरुष	फोटो उपलब्ध
676	RJ/11/086/201578	निर्वाचक का नाम : रामकिशोर पति का नाम: कलुआ गृह संख्या : 938 उम्र : 63 लिंग : पुरुष	फोटो उपलब्ध	677	RJ/11/086/201733	निर्वाचक का नाम : शिवदेई पति का नाम: लोहरे गृह संख्या : 938 उम्र : 62 लिंग : महिला	फोटो उपलब्ध	678	RJ/11/086/201267	निर्वाचक का नाम : कमलाबाई पति का नाम: रामकिशोर गृह संख्या : 938 उम्र : 60 लिंग : महिला	फोटो उपलब्ध
679	FTP1958982	निर्वाचक का नाम : प्रेम सिंह पति का नाम: कलुआ गृह संख्या : 938 उम्र : 45 लिंग : पुरुष	फोटो उपलब्ध	680	FTP1958974	निर्वाचक का नाम : नारायणी पति का नाम: प्रेम सिंह गृह संख्या : 938 उम्र : 43 लिंग : महिला	फोटो उपलब्ध	681	FTP1958909	निर्वाचक का नाम : पप्पू राम पति का नाम: कलुआ गृह संख्या : 938 उम्र : 42 लिंग : पुरुष	फोटो उपलब्ध
682	FTP1958966	निर्वाचक का नाम : दिनेश सिंह पति का नाम: कलुआ गृह संख्या : 938 उम्र : 41 लिंग : पुरुष	फोटो उपलब्ध	683	SFC0259465	निर्वाचक का नाम : अमरसिंह पति का नाम: सुक्का गृह संख्या : 938 उम्र : 41 लिंग : पुरुष	फोटो उपलब्ध	684	SFC0177725	निर्वाचक का नाम : मीनादेवी पति का नाम: अमरसिंह गृह संख्या : 938 उम्र : 39 लिंग : महिला	फोटो उपलब्ध
685	SFC1001668	निर्वाचक का नाम : कोमल पति का नाम: पप्पू गृह संख्या : 938 उम्र : 33 लिंग : महिला	फोटो उपलब्ध	686	SFC1904895	निर्वाचक का नाम : सीमा कुमारी पति का नाम: अजीत गृह संख्या : 938 उम्र : 31 लिंग : महिला	फोटो उपलब्ध	687	SFC1904721	निर्वाचक का नाम : रीना कुमारी पति का नाम: योगेंद्र गृह संख्या : 938 उम्र : 30 लिंग : महिला	फोटो उपलब्ध
688	SFC1904770	निर्वाचक का नाम : अजीत पति का नाम: लोहरे गृह संख्या : 938 उम्र : 30 लिंग : पुरुष	फोटो उपलब्ध	689	SFC1904929	निर्वाचक का नाम : उम्मेद पति का नाम: रामकिशोर गृह संख्या : 938 उम्र : 27 लिंग : पुरुष	फोटो उपलब्ध	690	SFC1840115	निर्वाचक का नाम : योगेंद्र सैनी पति का नाम: लोहरे सैनी गृह संख्या : 938 उम्र : 25 लिंग : पुरुष	फोटो उपलब्ध

691	FTP1487685	निर्वाचक का नाम : अमर सिंह पिता का नाम: किरोडी गृह संख्या : 941 उम्र : 65 लिंग : पुरुष	फोटो उपलब्ध	692	RJ/11/086/201283	निर्वाचक का नाम : अमरसिंह पिता का नाम: प्रभु गृह संख्या : 941 उम्र : 63 लिंग : पुरुष	फोटो उपलब्ध	693	FTP1487677	निर्वाचक का नाम : गोविन्द पिता का नाम: प्रभु गृह संख्या : 941 उम्र : 63 लिंग : पुरुष	फोटो उपलब्ध
694	RJ/11/086/201292	निर्वाचक का नाम : रीना पति का नाम: अमरसिंह गृह संख्या : 941 उम्र : 60 लिंग : महिला	फोटो उपलब्ध	695	RJ/11/086/201026	निर्वाचक का नाम : लक्ष्मी पति का नाम: गोविन्द गृह संख्या : 941 उम्र : 60 लिंग : महिला	फोटो उपलब्ध	696	FTP1487693	निर्वाचक का नाम : मुन्नी पति का नाम: अमर सिंह गृह संख्या : 941 उम्र : 60 लिंग : महिला	फोटो उपलब्ध
697	RJ/11/086/201269	निर्वाचक का नाम : हरीश पिता का नाम: प्रभु गृह संख्या : 941 उम्र : 57 लिंग : पुरुष	फोटो उपलब्ध	698	FTP1487669	निर्वाचक का नाम : गुडडी पति का नाम: हरीश गृह संख्या : 941 उम्र : 54 लिंग : महिला	फोटो उपलब्ध	699	SFC0792598	निर्वाचक का नाम : शकुन्तला पति का नाम: हरिमोहन गृह संख्या : 941 उम्र : 38 लिंग : महिला	फोटो उपलब्ध
700	SFC0417618	निर्वाचक का नाम : रामोतार पिता का नाम: अमरसिंह गृह संख्या : 941 उम्र : 37 लिंग : पुरुष	फोटो उपलब्ध	701	SFC0595439	निर्वाचक का नाम : ववली पति का नाम: रामोतार गृह संख्या : 941 उम्र : 35 लिंग : महिला	फोटो उपलब्ध	702	SFC0678524	निर्वाचक का नाम : देवेन्द्र पिता का नाम: अमरसिंह गृह संख्या : 941 उम्र : 34 लिंग : पुरुष	फोटो उपलब्ध
703	SFC0792549	निर्वाचक का नाम : रीना पिता का नाम: देवेन्द्र गृह संख्या : 941 उम्र : 33 लिंग : महिला	फोटो उपलब्ध	704	SFC0714451	निर्वाचक का नाम : भगवान सिंह पिता का नाम: अमरसिंह गृह संख्या : 941 उम्र : 32 लिंग : पुरुष	फोटो उपलब्ध	705	SFC1001114	निर्वाचक का नाम : लक्ष्मण पिता का नाम: अमर सिंह गृह संख्या : 941 उम्र : 32 लिंग : पुरुष	फोटो उपलब्ध
706	SFC1072321	निर्वाचक का नाम : सुल्तान सैनी पिता का नाम: अमर सिंह गृह संख्या : 941 उम्र : 32 लिंग : पुरुष	फोटो उपलब्ध	707	SFC0782920	निर्वाचक का नाम : लोकेश पिता का नाम: गोविन्द गृह संख्या : 941 उम्र : 31 लिंग : पुरुष	फोटो उपलब्ध	708	SFC1072313	निर्वाचक का नाम : अनीता देवी पति का नाम: सुल्तान गृह संख्या : 941 उम्र : 31 लिंग : महिला	फोटो उपलब्ध
709	SFC1192483	निर्वाचक का नाम : सीमा पति का नाम: गब्बर गृह संख्या : 941 उम्र : 31 लिंग : महिला	फोटो उपलब्ध	710	SFC1072339	निर्वाचक का नाम : गब्बर पिता का नाम: हरीश गृह संख्या : 941 उम्र : 29 लिंग : पुरुष	फोटो उपलब्ध	711	SFC1149947	निर्वाचक का नाम : रोहिताश सैनी पिता का नाम: अमर सिंह गृह संख्या : 941 उम्र : 28 लिंग : पुरुष	फोटो उपलब्ध
712	SFC1192491	निर्वाचक का नाम : कृष्णा पति का नाम: रोहिताश गृह संख्या : 941 उम्र : 27 लिंग : महिला	फोटो उपलब्ध	713	SFC1971233	निर्वाचक का नाम : रीना बाई पति का नाम: लोकेश कुमार गृह संख्या : 941 उम्र : 26 लिंग : महिला	फोटो उपलब्ध	714	SFC1840693	निर्वाचक का नाम : मुकेश पिता का नाम: गोविंद सिंग माली गृह संख्या : 941 उम्र : 24 लिंग : पुरुष	फोटो उपलब्ध
715	SFC1980689	निर्वाचक का नाम : वीणा पति का नाम: मुकेश गृह संख्या : 941 उम्र : 24 लिंग : महिला	फोटो उपलब्ध	716	SFC2250884	निर्वाचक का नाम : सपना सैनी पिता का नाम: हरी मोहन सैनी गृह संख्या : 941 उम्र : 19 लिंग : महिला	फोटो उपलब्ध	717	SFC0783241	निर्वाचक का नाम : प्रेमदेवी पति का नाम: रामसरूप गृह संख्या : 941 क उम्र : 67 लिंग : महिला	फोटो उपलब्ध
718	SFC0783258	निर्वाचक का नाम : बदन सिंह पिता का नाम: रामसरूप गृह संख्या : 941 क उम्र : 49 लिंग : पुरुष	फोटो उपलब्ध	719	SFC0783266	निर्वाचक का नाम : कमलेश पति का नाम: बदन सिंह गृह संख्या : 941 क उम्र : 45 लिंग : महिला	फोटो उपलब्ध	720	FTP1808583	निर्वाचक का नाम : गीता पति का नाम: हरि गृह संख्या : 944 उम्र : 79 लिंग : महिला	फोटो उपलब्ध

721	RJ/11/086/201223	निर्वाचक का नाम : कल्लो पति का नाम: गोपाल गृह संख्या : 944 उम्र : 71 लिंग : महिला	722	SFC1915743	निर्वाचक का नाम : मनोहरी पिता का नाम: मांगी लाल गृह संख्या : 944 उम्र : 68 लिंग : पुरुष	723	SFC1915800	निर्वाचक का नाम : चंदर कला पति का नाम: मनोहरी गृह संख्या : 944 उम्र : 65 लिंग : महिला
724	RJ/11/086/201194	निर्वाचक का नाम : श्याम पिता का नाम: मांगी गृह संख्या : 944 उम्र : 62 लिंग : पुरुष	725	SFC0473108	निर्वाचक का नाम : चन्द्रभान पिता का नाम: गोपाल गृह संख्या : 944 उम्र : 38 लिंग : पुरुष	726	SFC0177741	निर्वाचक का नाम : शिवराम पिता का नाम: गोपाललाल गृह संख्या : 944 उम्र : 38 लिंग : पुरुष
727	SFC1001122	निर्वाचक का नाम : राधा मोहन पिता का नाम: हरि सिंह गृह संख्या : 944 उम्र : 30 लिंग : पुरुष	728	SFC2211613	निर्वाचक का नाम : शिवानी कुमारी पति का नाम: शिवराम गृह संख्या : 944 उम्र : 23 लिंग : महिला	729	SFC2165512	निर्वाचक का नाम : पायल पति का नाम: राधामोहन गृह संख्या : 944 उम्र : 21 लिंग : महिला
730	SFC2191476	निर्वाचक का नाम : सरोज पति का नाम: किशोरी गृह संख्या : 945 उम्र : 77 लिंग : महिला	731	SFC1072347	निर्वाचक का नाम : किशोरी पिता का नाम: रामचरण गृह संख्या : 945 उम्र : 76 लिंग : पुरुष	732	SFC0141960	निर्वाचक का नाम : निहाल सिंह पिता का नाम: रूपसिंह गृह संख्या : 945 उम्र : 65 लिंग : पुरुष
733	SFC0320416	निर्वाचक का नाम : अमृत पिता का नाम: निहालसिंह गृह संख्या : 945 उम्र : 50 लिंग : पुरुष	734	SFC1886274	निर्वाचक का नाम : पार्वती पति का नाम: विनोद कुमार गृह संख्या : 945 उम्र : 47 लिंग : महिला	735	SFC1886183	निर्वाचक का नाम : विनोद पिता का नाम: रामचरण गृह संख्या : 945 उम्र : 46 लिंग : पुरुष
736	SFC0320424	निर्वाचक का नाम : रामलखन पिता का नाम: निहालसिंह गृह संख्या : 945 उम्र : 45 लिंग : पुरुष	737	SFC1718352	निर्वाचक का नाम : राजवाला देवी पति का नाम: संजय गौड़ गृह संख्या : 945 उम्र : 42 लिंग : महिला	738	SFC1001643	निर्वाचक का नाम : अनीता पति का नाम: सुनील गृह संख्या : 945 उम्र : 41 लिंग : महिला
739	SFC0320432	निर्वाचक का नाम : पुजा पति का नाम: अमृत सिंह गृह संख्या : 945 उम्र : 39 लिंग : महिला	740	SFC0141978	निर्वाचक का नाम : भागसिंह पिता का नाम: निहालसिंह गृह संख्या : 945 उम्र : 38 लिंग : पुरुष	741	SFC0680264	निर्वाचक का नाम : कुंती देवी पति का नाम: महेंद्र कुमार गौड़ गृह संख्या : 945 उम्र : 38 लिंग : महिला
742	SFC0320440	निर्वाचक का नाम : शिक्षा पति का नाम: रामलखन गृह संख्या : 945 उम्र : 37 लिंग : महिला	743	SFC0141986	निर्वाचक का नाम : महेंद्र कुमार गौड़ पिता का नाम: किशोरी लाल गौड़ गृह संख्या : 945 उम्र : 37 लिंग : पुरुष	744	SFC1002203	निर्वाचक का नाम : पपीता गुर्जर पति का नाम: भाग सिंह गृह संख्या : 945 उम्र : 30 लिंग : महिला
745	SFC1907492	निर्वाचक का नाम : अर्चना पति का नाम: लोकेश गृह संख्या : 945 उम्र : 29 लिंग : महिला	746	SFC1886365	निर्वाचक का नाम : राखी पिता का नाम: विनोद कुमार गृह संख्या : 945 उम्र : 25 लिंग : महिला	747	SFC1928258	निर्वाचक का नाम : नीतू गौड़ पिता का नाम: किशोरी लाल गौड़ गृह संख्या : 945 मालियान उदासी का बाग उम्र : 26 लिंग : महिला
748	FTP1715390	निर्वाचक का नाम : शिवकुमार पिता का नाम: सुधीर गृह संख्या : 946 उम्र : 79 लिंग : पुरुष	749	FTP1715408	निर्वाचक का नाम : चपला पति का नाम: शिवकुमार गृह संख्या : 946 उम्र : 75 लिंग : महिला	750	SFC0678532	निर्वाचक का नाम : सुचरिता पिता का नाम: शिवकुमार गृह संख्या : 946 उम्र : 39 लिंग : महिला

751	SFC0141994	निर्वाचक का नाम : सुब्रतकुमार पिता का नाम: शिवकुमार गृह संख्या : 946 उम्र : 36 लिंग : पुरुष	फोटो उपलब्ध	752	RJ/11/086/201391	निर्वाचक का नाम : प्रेमवती पति का नाम: हीरा गृह संख्या : 947 उम्र : 70 लिंग : महिला	फोटो उपलब्ध	753	RJ/11/086/201338	निर्वाचक का नाम : फूलसिंह पिता का नाम: हीरा गृह संख्या : 947 उम्र : 55 लिंग : पुरुष	फोटो उपलब्ध
754	RJ/11/086/201410	निर्वाचक का नाम : किरण पति का नाम: फूलसिंह गृह संख्या : 947 उम्र : 53 लिंग : महिला	फोटो उपलब्ध	755	RJ/11/086/201124	निर्वाचक का नाम : धनसिंह पिता का नाम: हीरा गृह संख्या : 947 उम्र : 53 लिंग : पुरुष	फोटो उपलब्ध	756	FTP1487701	निर्वाचक का नाम : घमला पति का नाम: धनसिंह गृह संख्या : 947 उम्र : 53 लिंग : महिला	फोटो उपलब्ध
757	FTP1487719	निर्वाचक का नाम : अमर सिंह पिता का नाम: हीरा गृह संख्या : 947 उम्र : 47 लिंग : पुरुष	फोटो उपलब्ध	758	FTP1889153	निर्वाचक का नाम : माया पति का नाम: अमर सिंह गृह संख्या : 947 उम्र : 45 लिंग : महिला	फोटो उपलब्ध	759	SFC0142018	निर्वाचक का नाम : विजयसिंह पिता का नाम: हीरालाल गृह संख्या : 947 उम्र : 39 लिंग : पुरुष	फोटो उपलब्ध
760	SFC0142000	निर्वाचक का नाम : छगनसिंह पिता का नाम: हीरालाल गृह संख्या : 947 उम्र : 37 लिंग : पुरुष	फोटो उपलब्ध	761	SFC1001296	निर्वाचक का नाम : बबीता पति का नाम: विजय सिंह गृह संख्या : 947 उम्र : 34 लिंग : महिला	फोटो उपलब्ध	762	SFC1001312	निर्वाचक का नाम : संजू पति का नाम: दगन सिंह गृह संख्या : 947 उम्र : 33 लिंग : महिला	फोटो उपलब्ध
763	SFC1907617	निर्वाचक का नाम : बच्चू सैनी पिता का नाम: फूल सिंह माली गृह संख्या : 947 उम्र : 23 लिंग : पुरुष	फोटो उपलब्ध	764	SFC2273431	निर्वाचक का नाम : विष्णु सैनी पिता का नाम: फूलसिंह सैनी गृह संख्या : 947 उम्र : 21 लिंग : पुरुष	फोटो उपलब्ध	765	RJ/11/086/201567	निर्वाचक का नाम : रामफूल पिता का नाम: श्रीचन्द गृह संख्या : 948 उम्र : 77 लिंग : पुरुष	फोटो उपलब्ध
766	RJ/11/086/201550	निर्वाचक का नाम : चन्दा पति का नाम: रामफूल गृह संख्या : 948 उम्र : 74 लिंग : महिला	फोटो उपलब्ध	767	RJ/11/086/201522	निर्वाचक का नाम : देवफूल पिता का नाम: श्रीचन्द गृह संख्या : 948 उम्र : 72 लिंग : पुरुष	फोटो उपलब्ध	768	RJ/11/086/201028	निर्वाचक का नाम : शकुलला पति का नाम: देवफूल गृह संख्या : 948 उम्र : 67 लिंग : महिला	फोटो उपलब्ध
769	SFC1001304	निर्वाचक का नाम : सोमोती पति का नाम: राम सद्राम गृह संख्या : 948 उम्र : 57 लिंग : महिला	फोटो उपलब्ध	770	FTP1715416	निर्वाचक का नाम : प्यार सिंह पिता का नाम: देवफूल गृह संख्या : 948 उम्र : 44 लिंग : पुरुष	फोटो उपलब्ध	771	SFC1001973	निर्वाचक का नाम : भगवान सहाय अन्य: पूरन सैनी गृह संख्या : 948 उम्र : 44 लिंग : पुरुष	फोटो उपलब्ध
772	FTP1487727	निर्वाचक का नाम : पूरन सिंह पिता का नाम: रामफूल गृह संख्या : 948 उम्र : 43 लिंग : पुरुष	फोटो उपलब्ध	773	FTP1947696	निर्वाचक का नाम : बाबूलाल पिता का नाम: देवफूल गृह संख्या : 948 उम्र : 41 लिंग : पुरुष	फोटो उपलब्ध	774	SFC1002047	निर्वाचक का नाम : कमलेश देवी अन्य: भगवान सहाय गृह संख्या : 948 उम्र : 41 लिंग : महिला	फोटो उपलब्ध
775	FTP1947738	निर्वाचक का नाम : गुड्डी पति का नाम: पूरनसिंह गृह संख्या : 948 उम्र : 40 लिंग : महिला	फोटो उपलब्ध	776	SFC1651587	निर्वाचक का नाम : संतोष पति का नाम: बाबूलाल गृह संख्या : 948 उम्र : 39 लिंग : महिला	फोटो उपलब्ध	777	SFC0292516	निर्वाचक का नाम : भीमसिंह पिता का नाम: देवफूल गृह संख्या : 948 उम्र : 38 लिंग : पुरुष	फोटो उपलब्ध
778	SFC1001361	निर्वाचक का नाम : पप्पी पति का नाम: भीम सिंह गृह संख्या : 948 उम्र : 34 लिंग : महिला	फोटो उपलब्ध	779	SFC0783043	निर्वाचक का नाम : जग मोहन पिता का नाम: देव फूल गृह संख्या : 948 उम्र : 31 लिंग : पुरुष	फोटो उपलब्ध	780	SFC2271914	निर्वाचक का नाम : रुक्मणि कुशवाह पति का नाम: जगमोहन गृह संख्या : 948 उम्र : 29 लिंग : महिला	फोटो उपलब्ध

781 निर्वाचक का नाम : हेम सिंह पिता का नाम: रामफूल गृह संख्या : 948 उम्र : 28 लिंग : पुरुष	SFC1150010 फोटो उपलब्ध	782 निर्वाचक का नाम : घनश्याम सैनी पिता का नाम: देवफूल सैनी गृह संख्या : 948 उम्र : 27 लिंग : पुरुष	SFC1593037 फोटो उपलब्ध	783 निर्वाचक का नाम : सीमा पति का नाम: घनश्याम गृह संख्या : 948 उम्र : 26 लिंग : महिला	SFC1593011 फोटो उपलब्ध
784 निर्वाचक का नाम : सोहन सिंह सैनी पिता का नाम: देवफूल सैनी गृह संख्या : 948 उम्र : 25 लिंग : पुरुष	SFC2061257 फोटो उपलब्ध	785 निर्वाचक का नाम : निशा सैनी पिता का नाम: पूरन सिंह गृह संख्या : 948 उम्र : 21 लिंग : महिला	SFC1964113 फोटो उपलब्ध	786 निर्वाचक का नाम : भूरो बाई पति का नाम: सोहन सिंह गृह संख्या : 948 उम्र : 20 लिंग : महिला	SFC2089316 फोटो उपलब्ध
787 निर्वाचक का नाम : दिगम्बर पिता का नाम: बाबूलाल गृह संख्या : 948 उम्र : 19 लिंग : पुरुष	SFC2273712 फोटो उपलब्ध	788 निर्वाचक का नाम : निरंजन पिता का नाम: रामखिलाडी गृह संख्या : 951 उम्र : 44 लिंग : पुरुष	FTP1487735 फोटो उपलब्ध	789 निर्वाचक का नाम : गुड्डी पति का नाम: निरंजन गृह संख्या : 951 उम्र : 43 लिंग : महिला	FTP1487743 फोटो उपलब्ध
790 निर्वाचक का नाम : उदयसिंह पिता का नाम: रामखिलाडी गृह संख्या : 951 उम्र : 42 लिंग : पुरुष	FTP1959568 फोटो उपलब्ध	791 निर्वाचक का नाम : गुड्डी पति का नाम: उदयसिंह गृह संख्या : 951 उम्र : 39 लिंग : महिला	FTP1959550 फोटो उपलब्ध	792 निर्वाचक का नाम : गोपाल पिता का नाम: रामखिलाडी गृह संख्या : 951 उम्र : 32 लिंग : पुरुष	SFC0678540 फोटो उपलब्ध
793 निर्वाचक का नाम : गुड्डी पति का नाम: गोपाल गृह संख्या : 951 उम्र : 32 लिंग : महिला	SFC0714469 फोटो उपलब्ध	794 निर्वाचक का नाम : जीतेन्द्र पिता का नाम: रामखिलाडी गृह संख्या : 951 उम्र : 32 लिंग : पुरुष	SFC0869685 फोटो उपलब्ध	795 निर्वाचक का नाम : लक्ष्मी देवी पति का नाम: जीतेन्द्र गृह संख्या : 951 उम्र : 31 लिंग : महिला	SFC0869511 फोटो उपलब्ध
796 निर्वाचक का नाम : दिलीप सैनी पिता का नाम: हुकमसिंह सैनी गृह संख्या : 952 उम्र : 26 लिंग : पुरुष	SFC1471457 फोटो उपलब्ध	797 निर्वाचक का नाम : भगवत पिता का नाम: सुक्की गृह संख्या : 953 उम्र : 82 लिंग : पुरुष	SFC0142026 फोटो उपलब्ध	798 निर्वाचक का नाम : सौमौती पति का नाम: रतनलाल गृह संख्या : 953 उम्र : 82 लिंग : महिला	RJ/11/086/201309 फोटो उपलब्ध
799 निर्वाचक का नाम : सुक्को पति का नाम: भगवत गृह संख्या : 953 उम्र : 79 लिंग : महिला	RJ/11/086/201453 फोटो उपलब्ध	800 निर्वाचक का नाम : शिवदयाल पिता का नाम: रतनलाल गृह संख्या : 953 उम्र : 57 लिंग : पुरुष	RJ/11/086/201308 फोटो उपलब्ध	801 निर्वाचक का नाम : बिजेन्द्र पिता का नाम: भगवत गृह संख्या : 953 उम्र : 55 लिंग : पुरुष	RJ/11/086/201444 फोटो उपलब्ध
802 निर्वाचक का नाम : बाबूलाल पिता का नाम: कजौडी गृह संख्या : 953 उम्र : 55 लिंग : पुरुष	FTP1958958 फोटो उपलब्ध	803 निर्वाचक का नाम : विजय लक्ष्मी गौड पति का नाम: शिवदयाल गृह संख्या : 953 उम्र : 54 लिंग : महिला	FTP1715465 फोटो उपलब्ध	804 निर्वाचक का नाम : द्वारका पिता का नाम: भगवत गृह संख्या : 953 उम्र : 53 लिंग : पुरुष	RJ/11/086/201218 फोटो उपलब्ध
805 निर्वाचक का नाम : मोहर बाई पति का नाम: बाबूलाल गृह संख्या : 953 उम्र : 53 लिंग : महिला	FTP1958925 फोटो उपलब्ध	806 निर्वाचक का नाम : भरतलाल पिता का नाम: कजौडी गृह संख्या : 953 उम्र : 50 लिंग : पुरुष	FTP1487750 फोटो उपलब्ध	807 निर्वाचक का नाम : लखन बाई पति का नाम: भरतलाल गृह संख्या : 953 उम्र : 49 लिंग : महिला	FTP1487784 फोटो उपलब्ध
808 निर्वाचक का नाम : देवीसिंह पिता का नाम: कजौडी गृह संख्या : 953 उम्र : 48 लिंग : पुरुष	FTP1487768 फोटो उपलब्ध	809 निर्वाचक का नाम : मानकौर पति का नाम: देवीसिंह गृह संख्या : 953 उम्र : 47 लिंग : महिला	FTP1487766 फोटो उपलब्ध	810 निर्वाचक का नाम : गीता पति का नाम: बिजेन्द्र गृह संख्या : 953 उम्र : 47 लिंग : महिला	SFC0418228 फोटो उपलब्ध

811 निर्वाचक का नाम : पप्पू पिता का नाम: कजौडी गृह संख्या : 953 उम्र : 46 लिंग : पुरुष	FTP1715440 फोटो उपलब्ध	812 निर्वाचक का नाम : रामा पति का नाम: ड्यारका गृह संख्या : 953 उम्र : 45 लिंग : महिला	FTP1959824 फोटो उपलब्ध	813 निर्वाचक का नाम : जगदीश पिता का नाम: भगवत गृह संख्या : 953 उम्र : 43 लिंग : पुरुष	SFC0229609 फोटो उपलब्ध
814 निर्वाचक का नाम : बिजेन्द्र पिता का नाम: रतन लाल गृह संख्या : 953 उम्र : 43 लिंग : पुरुष	FTP1947639 फोटो उपलब्ध	815 निर्वाचक का नाम : कुसुमलता पति का नाम: विजेन्द्रकुमार गृह संख्या : 953 उम्र : 39 लिंग : महिला	SFC0177758 फोटो उपलब्ध	816 निर्वाचक का नाम : सुशीला देवी पति का नाम: पप्पूराम गृह संख्या : 953 उम्र : 39 लिंग : महिला	SFC1072354 फोटो उपलब्ध
817 निर्वाचक का नाम : राजेन्द्रप्रसाद पिता का नाम: रतनलाल गृह संख्या : 953 उम्र : 38 लिंग : पुरुष	SFC0177774 फोटो उपलब्ध	818 निर्वाचक का नाम : राजकुमारी पति का नाम: राजेन्द्रप्रसाद गृह संख्या : 953 उम्र : 37 लिंग : महिला	SFC0177766 फोटो उपलब्ध	819 निर्वाचक का नाम : दिनेशचन्द्र पिता का नाम: कजौडी गृह संख्या : 953 उम्र : 37 लिंग : पुरुष	SFC0142042 फोटो उपलब्ध
820 निर्वाचक का नाम : देवेन्द्र माली पिता का नाम: बाबूलाल गृह संख्या : 953 उम्र : 34 लिंग : पुरुष	SFC1002021 फोटो उपलब्ध	821 निर्वाचक का नाम : तोताराम पिता का नाम: भगवत गृह संख्या : 953 उम्र : 33 लिंग : पुरुष	SFC0678565 फोटो उपलब्ध	822 निर्वाचक का नाम : विमलेश पति का नाम: तोताराम गृह संख्या : 953 उम्र : 32 लिंग : महिला	SFC0869529 फोटो उपलब्ध
823 निर्वाचक का नाम : सीमा देवी पति का नाम: दिनेश गृह संख्या : 953 उम्र : 32 लिंग : महिला	SFC1072362 फोटो उपलब्ध	824 निर्वाचक का नाम : सीमा देवी पति का नाम: देवेन्द्र गृह संख्या : 953 उम्र : 32 लिंग : महिला	SFC1072370 फोटो उपलब्ध	825 निर्वाचक का नाम : बबीता देवी पति का नाम: जगदीश गृह संख्या : 953 उम्र : 31 लिंग : महिला	SFC1002120 फोटो उपलब्ध
826 निर्वाचक का नाम : बबिता सैनी पति का नाम: सुरेंद्र सैनी गृह संख्या : 953 उम्र : 28 लिंग : महिला	SFC1770940 फोटो उपलब्ध	827 निर्वाचक का नाम : सुरेंद्र सैनी पिता का नाम: बाबूलाल सैनी गृह संख्या : 953 उम्र : 27 लिंग : पुरुष	SFC1593110 फोटो उपलब्ध	828 निर्वाचक का नाम : नीतू गौड पिता का नाम: शिवदयाल गृह संख्या : 953 उम्र : 25 लिंग : महिला	SFC1797067 फोटो उपलब्ध
829 निर्वाचक का नाम : सपना सैनी पिता का नाम: देवी सिंह गृह संख्या : 953 उम्र : 23 लिंग : महिला	SFC1914134 फोटो उपलब्ध	830 निर्वाचक का नाम : मनीष गौड पिता का नाम: शिवदयाल गौड गृह संख्या : 953 उम्र : 23 लिंग : पुरुष	SFC1804665 फोटो उपलब्ध	831 निर्वाचक का नाम : सौरभ पिता का नाम: बाबू लाल सैनी गृह संख्या : 953 उम्र : 22 लिंग : पुरुष	SFC2254639 फोटो उपलब्ध
832 निर्वाचक का नाम : सुदीप गौड पिता का नाम: शिवदयाल गौड गृह संख्या : 953 उम्र : 19 लिंग : पुरुष	SFC2299105 फोटो उपलब्ध	833 निर्वाचक का नाम : सावित्री पति का नाम: गिर्राज गृह संख्या : 955 उम्र : 81 लिंग : महिला	FTP1959808 फोटो उपलब्ध	834 निर्वाचक का नाम : रामखिलाइरी पिता का नाम: जंगली गृह संख्या : 955 उम्र : 72 लिंग : पुरुष	RJ/11/086/201395 फोटो उपलब्ध
835 निर्वाचक का नाम : हरदेई पति का नाम: बृजवासी गृह संख्या : 955 उम्र : 64 लिंग : महिला	SFC0142059 फोटो उपलब्ध	836 निर्वाचक का नाम : रामवती पति का नाम: हरिराम गृह संख्या : 955 उम्र : 54 लिंग : महिला	FTP1808724 फोटो उपलब्ध	837 निर्वाचक का नाम : मुकेश पिता का नाम: बृजवासी गृह संख्या : 955 उम्र : 45 लिंग : पुरुष	SFC0259473 फोटो उपलब्ध
838 निर्वाचक का नाम : रामश्री पति का नाम: प्रकाश गृह संख्या : 955 उम्र : 43 लिंग : महिला	FTP1487834 फोटो उपलब्ध	839 निर्वाचक का नाम : गौरे पिता का नाम: बृजवासी गृह संख्या : 955 उम्र : 42 लिंग : पुरुष	SFC0582007 फोटो उपलब्ध	840 निर्वाचक का नाम : हुकमसिंह पिता का नाम: रामखिलाडी गृह संख्या : 955 उम्र : 39 लिंग : पुरुष	FTP1947746 फोटो उपलब्ध

841	SFC0259481	निर्वाचक का नाम : राकेश पिता का नाम: ब्रजवासी गृह संख्या : 955 उम्र : 39 लिंग : पुरुष	फोटो उपलब्ध	842	SFC0320457	निर्वाचक का नाम : सोनम पति का नाम: मुकेश गृह संख्या : 955 उम्र : 39 लिंग : महिला	फोटो उपलब्ध	843	SFC0142067	निर्वाचक का नाम : वंदना पति का नाम: गोरेलाल गृह संख्या : 955 उम्र : 38 लिंग : महिला	फोटो उपलब्ध
844	SFC1001585	निर्वाचक का नाम : रीना पति का नाम: राकेश गृह संख्या : 955 उम्र : 38 लिंग : महिला	फोटो उपलब्ध	845	SFC0714758	निर्वाचक का नाम : रामकेश पिता का नाम: गिर्राज गृह संख्या : 955 उम्र : 37 लिंग : पुरुष	फोटो उपलब्ध	846	SFC0177782	निर्वाचक का नाम : लक्ष्मण पिता का नाम: रामखिलाडी गृह संख्या : 955 उम्र : 37 लिंग : पुरुष	फोटो उपलब्ध
847	SFC1001106	निर्वाचक का नाम : राकेश पिता का नाम: भागमल गृह संख्या : 955 उम्र : 36 लिंग : पुरुष	फोटो उपलब्ध	848	SFC0869552	निर्वाचक का नाम : बबली पति का नाम: रामकेश गृह संख्या : 955 उम्र : 35 लिंग : महिला	फोटो उपलब्ध	849	SFC0678573	निर्वाचक का नाम : माया पति का नाम: लक्ष्मण गृह संख्या : 955 उम्र : 34 लिंग : महिला	फोटो उपलब्ध
850	SFC1001080	निर्वाचक का नाम : गहलोट पिता का नाम: ब्रजवासी गृह संख्या : 955 उम्र : 34 लिंग : पुरुष	फोटो उपलब्ध	851	SFC0783324	निर्वाचक का नाम : रीना पति का नाम: हुकम सिंह गृह संख्या : 955 उम्र : 33 लिंग : महिला	फोटो उपलब्ध	852	SFC1001635	निर्वाचक का नाम : चन्द्रकान्ता पति का नाम: राकेश गृह संख्या : 955 उम्र : 32 लिंग : महिला	फोटो उपलब्ध
853	SFC1001098	निर्वाचक का नाम : सुभाष पिता का नाम: हरि सिंह गृह संख्या : 955 उम्र : 31 लिंग : पुरुष	फोटो उपलब्ध	854	SFC1615954	निर्वाचक का नाम : सुमन पति का नाम: गहलोट गृह संख्या : 955 उम्र : 30 लिंग : महिला	फोटो उपलब्ध	855	SFC1072388	निर्वाचक का नाम : सतीश पिता का नाम: भागमल गृह संख्या : 955 उम्र : 29 लिंग : पुरुष	फोटो उपलब्ध
856	SFC1667765	निर्वाचक का नाम : विष्णु गौड पिता का नाम: ब्रिजवासी गौड गृह संख्या : 955 उम्र : 26 लिंग : पुरुष	फोटो उपलब्ध	857	SFC1767730	निर्वाचक का नाम : अवधेश कुमार गौड पिता का नाम: ब्रजवासी गौड गृह संख्या : 955 उम्र : 26 लिंग : पुरुष	फोटो उपलब्ध	858	SFC1886423	निर्वाचक का नाम : नरेंद्र पिता का नाम: हरिसिंह गृह संख्या : 955 उम्र : 26 लिंग : पुरुष	फोटो उपलब्ध
859	SFC1774173	निर्वाचक का नाम : रवि पिता का नाम: हरिसिंह गृह संख्या : 955 उम्र : 25 लिंग : पुरुष	फोटो उपलब्ध	860	SFC1779172	निर्वाचक का नाम : हरिओम पिता का नाम: गिरराज गृह संख्या : 955 उम्र : 25 लिंग : पुरुष	फोटो उपलब्ध	861	SFC1914191	निर्वाचक का नाम : रवि गौड हरी सिंह गौड माता का नाम: हरी सिंह गौड गृह संख्या : 955 उम्र : 25 लिंग : पुरुष	फोटो उपलब्ध
862	SFC1774033	निर्वाचक का नाम : धनीराम सोनी पिता का नाम: प्रेमसिंह गृह संख्या : 955 उम्र : 24 लिंग : पुरुष	फोटो उपलब्ध	863	SFC2126092	निर्वाचक का नाम : रिकू गौड पिता का नाम: भागमल गौड गृह संख्या : 955 उम्र : 24 लिंग : पुरुष	फोटो उपलब्ध	864	SFC1798552	निर्वाचक का नाम : रेनू गौड पति का नाम: सुभाष गौड गृह संख्या : 955 उम्र : 23 लिंग : महिला	फोटो उपलब्ध
865	SFC1353689	निर्वाचक का नाम : रामसहाय माली पिता का नाम: सामलिया गृह संख्या : 956 उम्र : 76 लिंग : पुरुष	फोटो उपलब्ध	866	RJ/11/086/201736	निर्वाचक का नाम : प्रेमचन्द पिता का नाम: गिर्राज गृह संख्या : 956 उम्र : 73 लिंग : पुरुष	फोटो उपलब्ध	867	RJ/11/086/201554	निर्वाचक का नाम : चिरौंजी पति का नाम: प्रेमचन्द गृह संख्या : 956 उम्र : 70 लिंग : महिला	फोटो उपलब्ध
868	RJ/11/086/201268	निर्वाचक का नाम : लोहरे पिता का नाम: गिर्राज गृह संख्या : 956 उम्र : 67 लिंग : पुरुष	फोटो उपलब्ध	869	RJ/11/086/201257	निर्वाचक का नाम : निर्मला पति का नाम: लोहरे गृह संख्या : 956 उम्र : 64 लिंग : महिला	फोटो उपलब्ध	870	RJ/11/086/201261	निर्वाचक का नाम : मानसिंह पिता का नाम: गिर्राज गृह संख्या : 956 उम्र : 60 लिंग : पुरुष	फोटो उपलब्ध

871	RJ/11/086/201258	निर्वाचक का नाम : रामदुलारी पति का नाम: मानसिंह गृह संख्या : 956 उम्र : 57 लिंग : महिला	फोटो उपलब्ध	872	RJ/11/086/201045	निर्वाचक का नाम : बनैसिंह पिता का नाम: गिर्राज गृह संख्या : 956 उम्र : 57 लिंग : पुरुष	फोटो उपलब्ध	873	FTP1487842	निर्वाचक का नाम : बैजन्ति पति का नाम: बनैसिंह गृह संख्या : 956 उम्र : 47 लिंग : महिला	फोटो उपलब्ध
874	FTP1487859	निर्वाचक का नाम : देवीसिंह पिता का नाम: प्रेमचन्द गृह संख्या : 956 उम्र : 45 लिंग : पुरुष	फोटो उपलब्ध	875	SFC0678581	निर्वाचक का नाम : बनैसिंह पिता का नाम: बद्री गृह संख्या : 956 उम्र : 43 लिंग : पुरुष	फोटो उपलब्ध	876	SFC0177816	निर्वाचक का नाम : संतोषबाई पति का नाम: भोलेशंकर गृह संख्या : 956 उम्र : 41 लिंग : महिला	फोटो उपलब्ध
877	SFC0869743	निर्वाचक का नाम : गुमानसिंह पिता का नाम: बाबूलाल गृह संख्या : 956 उम्र : 41 लिंग : पुरुष	फोटो उपलब्ध	878	SFC0611400	निर्वाचक का नाम : भोलेशंकर पिता का नाम: लोहरे लाल गृह संख्या : 956 उम्र : 40 लिंग : पुरुष	फोटो उपलब्ध	879	SFC0177790	निर्वाचक का नाम : गुडडी पति का नाम: देवीसिंह गृह संख्या : 956 उम्र : 39 लिंग : महिला	फोटो उपलब्ध
880	SFC0869586	निर्वाचक का नाम : चम्पा देवी पति का नाम: गुमानसिंह गृह संख्या : 956 उम्र : 39 लिंग : महिला	फोटो उपलब्ध	881	SFC0473249	निर्वाचक का नाम : राजू सैनी पिता का नाम: लोहरे गृह संख्या : 956 उम्र : 38 लिंग : पुरुष	फोटो उपलब्ध	882	SFC1002054	निर्वाचक का नाम : बबलीदेवी पति का नाम: राजू सैनी गृह संख्या : 956 उम्र : 36 लिंग : महिला	फोटो उपलब्ध
883	SFC0783092	निर्वाचक का नाम : पिन्दू पिता का नाम: लोहरे गृह संख्या : 956 उम्र : 32 लिंग : पुरुष	फोटो उपलब्ध	884	SFC1840511	निर्वाचक का नाम : प्रीती सैनी पति का नाम: विनीद ससीनि गृह संख्या : 956 उम्र : 28 लिंग : महिला	फोटो उपलब्ध	885	SFC1471481	निर्वाचक का नाम : गबबरसिंह सैनी पिता का नाम: बनैसिंह गृह संख्या : 956 उम्र : 27 लिंग : पुरुष	फोटो उपलब्ध
886	SFC1745231	निर्वाचक का नाम : नरेश सैनी पिता का नाम: लोहरे लाल सैनी गृह संख्या : 956 उम्र : 25 लिंग : पुरुष	फोटो उपलब्ध	887	RJ/11/086/201445	निर्वाचक का नाम : शिवचरण पिता का नाम: घूरे गृह संख्या : 960 उम्र : 87 लिंग : पुरुष	फोटो उपलब्ध	888	FTP1487867	निर्वाचक का नाम : रामप्यारी पति का नाम: शिवचरण गृह संख्या : 960 उम्र : 85 लिंग : महिला	फोटो उपलब्ध
889	RJ/11/086/198121	निर्वाचक का नाम : भरतलाल पिता का नाम: शिवचरण गृह संख्या : 960 उम्र : 57 लिंग : पुरुष	फोटो उपलब्ध	890	RJ/11/086/201241	निर्वाचक का नाम : शिमला पति का नाम: भरतलाल गृह संख्या : 960 उम्र : 55 लिंग : महिला	फोटो उपलब्ध	891	FTP1959147	निर्वाचक का नाम : लखन पिता का नाम: शिवचरण गृह संख्या : 960 उम्र : 49 लिंग : पुरुष	फोटो उपलब्ध
892	FTP1487875	निर्वाचक का नाम : सरोज पति का नाम: लखन गृह संख्या : 960 उम्र : 48 लिंग : महिला	फोटो उपलब्ध	893	FTP1487883	निर्वाचक का नाम : मलखान पिता का नाम: शिवचरण गृह संख्या : 960 उम्र : 47 लिंग : पुरुष	फोटो उपलब्ध	894	FTP1487891	निर्वाचक का नाम : रामपति पति का नाम: मलखान गृह संख्या : 960 उम्र : 46 लिंग : महिला	फोटो उपलब्ध
895	FTP1487909	निर्वाचक का नाम : शेरसिंह पिता का नाम: शिवचरण गृह संख्या : 960 उम्र : 45 लिंग : पुरुष	फोटो उपलब्ध	896	SFC0142083	निर्वाचक का नाम : केशन्ति पति का नाम: शेरसिंह गृह संख्या : 960 उम्र : 44 लिंग : महिला	फोटो उपलब्ध	897	RJ/11/086/194774	निर्वाचक का नाम : विजय सिंह पिता का नाम: शिवचरण गृह संख्या : 960 उम्र : 41 लिंग : पुरुष	फोटो उपलब्ध
898	SFC0869560	निर्वाचक का नाम : गीता देवी पति का नाम: विजय सिंह गृह संख्या : 960 उम्र : 34 लिंग : महिला	फोटो उपलब्ध	899	SFC2057628	निर्वाचक का नाम : कृष्णा पिता का नाम: भरत लाल गृह संख्या : 960 उम्र : 22 लिंग : महिला	फोटो उपलब्ध	900	SFC0142695	निर्वाचक का नाम : कौशल्या पति का नाम: मदनमोहन गृह संख्या : 960 क उम्र : 54 लिंग : महिला	फोटो उपलब्ध

901	FTP1716232	निर्वाचक का नाम : बनैसिंह पिता का नाम: मांगी लाल गृह संख्या : 960 क उम्र : 53 लिंग : पुरुष	फोटो उपलब्ध	902	FTP1716216	निर्वाचक का नाम : हरि मोहन पुष्पद पिता का नाम: मांगी लाल पुष्पद गृह संख्या : 960 क उम्र : 50 लिंग : पुरुष	फोटो उपलब्ध	903	FTP1716224	निर्वाचक का नाम : प्रेम बाई पति का नाम: हरिमोहन पुष्पद गृह संख्या : 960 क उम्र : 48 लिंग : महिला	फोटो उपलब्ध
904	SFC0142729	निर्वाचक का नाम : गोपाल पिता का नाम: मांगी गृह संख्या : 960 क उम्र : 42 लिंग : पुरुष	फोटो उपलब्ध	905	FTP1959279	निर्वाचक का नाम : राजवती पति का नाम: बनैसिंह गृह संख्या : 960 क उम्र : 40 लिंग : महिला	फोटो उपलब्ध	906	FTP1959287	निर्वाचक का नाम : वीरवती पति का नाम: गोपाल गृह संख्या : 960 क उम्र : 39 लिंग : महिला	फोटो उपलब्ध
907	SFC1582576	निर्वाचक का नाम : हेमंत पुष्पद पिता का नाम: मदन मोहन पुष्पद गृह संख्या : 960 क उम्र : 27 लिंग : पुरुष	फोटो उपलब्ध	908	SFC1491877	निर्वाचक का नाम : मंटो बाई पति का नाम: हेमन्त पुष्पद गृह संख्या : 960 क उम्र : 26 लिंग : महिला	फोटो उपलब्ध	909	SFC1646132	निर्वाचक का नाम : शैलेश पुष्पद पिता का नाम: हरि मोहन पुष्पद गृह संख्या : 960 क उम्र : 25 लिंग : पुरुष	फोटो उपलब्ध
910	SFC2084721	निर्वाचक का नाम : प्रीति पुष्पद पिता का नाम: बने सिंग पुष्पद गृह संख्या : 960 क उम्र : 20 लिंग : महिला	फोटो उपलब्ध	911	RJ/11/086/201366	निर्वाचक का नाम : रामहंस पिता का नाम: गिररंज गृह संख्या : 961 उम्र : 90 लिंग : पुरुष	फोटो उपलब्ध	912	RJ/11/086/201370	निर्वाचक का नाम : कम्पूरी पति का नाम: रामहंस गृह संख्या : 961 उम्र : 87 लिंग : महिला	फोटो उपलब्ध
913	RJ/11/086/201440	निर्वाचक का नाम : हरिचरण पिता का नाम: रामहंस गृह संख्या : 961 उम्र : 57 लिंग : पुरुष	फोटो उपलब्ध	914	RJ/11/086/201467	निर्वाचक का नाम : केशन्ती पति का नाम: हरिचरण गृह संख्या : 961 उम्र : 54 लिंग : महिला	फोटो उपलब्ध	915	FTP1487917	निर्वाचक का नाम : मंगती पिता का नाम: रामहंस गृह संख्या : 961 उम्र : 43 लिंग : पुरुष	फोटो उपलब्ध
916	SFC0177824	निर्वाचक का नाम : गुडडी पति का नाम: मंगती गृह संख्या : 961 उम्र : 40 लिंग : महिला	फोटो उपलब्ध	917	SFC1907518	निर्वाचक का नाम : विनीता सैनी पिता का नाम: हरिचरण गृह संख्या : 961 उम्र : 22 लिंग : महिला	फोटो उपलब्ध	918	SFC2252112	निर्वाचक का नाम : कश्मीरा सैनी पिता का नाम: हरिचरण सैनी गृह संख्या : 961 उम्र : 20 लिंग : महिला	फोटो उपलब्ध
919	RJ/11/086/201213	निर्वाचक का नाम : दीवल पति का नाम: श्रीलाल गृह संख्या : 962 उम्र : 89 लिंग : महिला	फोटो उपलब्ध	920	RJ/11/086/201595	निर्वाचक का नाम : राजाराम पिता का नाम: श्रीलाल गृह संख्या : 962 उम्र : 62 लिंग : पुरुष	फोटो उपलब्ध	921	RJ/11/086/201278	निर्वाचक का नाम : बिमला पति का नाम: राजाराम गृह संख्या : 962 उम्र : 60 लिंग : महिला	फोटो उपलब्ध
922	RJ/11/086/201386	निर्वाचक का नाम : सुवहसिंह पिता का नाम: श्रीलाल गृह संख्या : 962 उम्र : 57 लिंग : पुरुष	फोटो उपलब्ध	923	RJ/11/086/201035	निर्वाचक का नाम : हरीमोहन पिता का नाम: श्रीलाल गृह संख्या : 962 उम्र : 55 लिंग : पुरुष	फोटो उपलब्ध	924	FTP1487925	निर्वाचक का नाम : गीतादेवी पिता का नाम: सुबह सिंह गृह संख्या : 962 उम्र : 45 लिंग : पुरुष	फोटो उपलब्ध
925	FTP1487933	निर्वाचक का नाम : माया देवी पति का नाम: हरिमोहन गृह संख्या : 962 उम्र : 43 लिंग : महिला	फोटो उपलब्ध	926	SFC0473116	निर्वाचक का नाम : सुखराम पिता का नाम: उदय सिंह गृह संख्या : 962 उम्र : 34 लिंग : पुरुष	फोटो उपलब्ध	927	SFC2206795	निर्वाचक का नाम : वंदना सैनी पति का नाम: कुंवर सिंह माली गृह संख्या : 962 उम्र : 34 लिंग : महिला	फोटो उपलब्ध
928	SFC0637975	निर्वाचक का नाम : कुंवर सिंह पिता का नाम: राजाराम गृह संख्या : 962 उम्र : 31 लिंग : पुरुष	फोटो उपलब्ध	929	SFC2064376	निर्वाचक का नाम : कुशपला सैनी पति का नाम: उधम सिंह सैनी गृह संख्या : 962 उम्र : 28 लिंग : महिला	फोटो उपलब्ध	930	SFC1257732	निर्वाचक का नाम : उधम सिंह सैनी पिता का नाम: राजाराम गृह संख्या : 962 उम्र : 27 लिंग : पुरुष	फोटो उपलब्ध

931	SFC2254555	निर्वाचक का नाम : सुमन सेनी पिता का नाम: सुबह सिंह सेनी गृह संख्या : 962 उम्र : 23 लिंग : महिला	फोटो उपलब्ध	932	SFC1960079	निर्वाचक का नाम : हरकेश सेनी पिता का नाम: सुबह सिंह गृह संख्या : 962 उम्र : 21 लिंग : पुरुष	फोटो उपलब्ध	933	SFC2136521	निर्वाचक का नाम : रोहित सेनी पिता का नाम: हरिमोहन माली गृह संख्या : 962 उम्र : 21 लिंग : पुरुष	फोटो उपलब्ध
934	SFC2206993	निर्वाचक का नाम : रमन कुमार सेनी पिता का नाम: सुबह सिंह गृह संख्या : 962 उम्र : 20 लिंग : पुरुष	फोटो उपलब्ध	935	RJ/11/086/201322	निर्वाचक का नाम : श्योदान पिता का नाम: कंचन गृह संख्या : 965 उम्र : 67 लिंग : पुरुष	फोटो उपलब्ध	936	RJ/11/086/201357	निर्वाचक का नाम : किशनी पति का नाम: श्योदान गृह संख्या : 965 उम्र : 65 लिंग : महिला	फोटो उपलब्ध
937	FTP1487941	निर्वाचक का नाम : तेजसिंह पिता का नाम: रामफूल गृह संख्या : 965 उम्र : 45 लिंग : पुरुष	फोटो उपलब्ध	938	FTP1487966	निर्वाचक का नाम : भरत लाल पिता का नाम: श्योदान गृह संख्या : 965 उम्र : 44 लिंग : पुरुष	फोटो उपलब्ध	939	FTP1947373	निर्वाचक का नाम : ममता देवी पति का नाम: तेज सिंह गृह संख्या : 965 उम्र : 43 लिंग : महिला	फोटो उपलब्ध
940	FTP1487958	निर्वाचक का नाम : पीतम सिंह पिता का नाम: रामफूल गृह संख्या : 965 उम्र : 43 लिंग : पुरुष	फोटो उपलब्ध	941	FTP1947357	निर्वाचक का नाम : घनश्याम पिता का नाम: श्योदान सिंह गृह संख्या : 965 उम्र : 41 लिंग : पुरुष	फोटो उपलब्ध	942	SFC0177832	निर्वाचक का नाम : कैलाशी पति का नाम: पीतम सिंह गृह संख्या : 965 उम्र : 41 लिंग : महिला	फोटो उपलब्ध
943	FTP1947365	निर्वाचक का नाम : गुडडी पति का नाम: भरत लाल गृह संख्या : 965 उम्र : 39 लिंग : महिला	फोटो उपलब्ध	944	SFC0417147	निर्वाचक का नाम : नवल सिंह पिता का नाम: रामफूल गृह संख्या : 965 उम्र : 37 लिंग : पुरुष	फोटो उपलब्ध	945	SFC0473124	निर्वाचक का नाम : मुकेशी बाई पति का नाम: घनश्याम गृह संख्या : 965 उम्र : 34 लिंग : महिला	फोटो उपलब्ध
946	SFC2206894	निर्वाचक का नाम : भावना सेनी पिता का नाम: भरत लाल गृह संख्या : 965 उम्र : 21 लिंग : महिला	फोटो उपलब्ध	947	RJ/11/086/201328	निर्वाचक का नाम : रमेश पिता का नाम: लल्लू गृह संख्या : 967 उम्र : 72 लिंग : पुरुष	फोटो उपलब्ध	948	RJ/11/086/201349	निर्वाचक का नाम : नहाली पति का नाम: रमेश गृह संख्या : 967 उम्र : 70 लिंग : महिला	फोटो उपलब्ध
949	RJ/11/086/201351	निर्वाचक का नाम : बदन पिता का नाम: रमेश गृह संख्या : 967 उम्र : 53 लिंग : पुरुष	फोटो उपलब्ध	950	FTP1487974	निर्वाचक का नाम : मायादेवी पति का नाम: बदनसिंह गृह संख्या : 967 उम्र : 45 लिंग : महिला	फोटो उपलब्ध	951	FTP1487982	निर्वाचक का नाम : बनैसिंह पिता का नाम: रमेश गृह संख्या : 967 उम्र : 43 लिंग : पुरुष	फोटो उपलब्ध
952	SFC0292524	निर्वाचक का नाम : मीरा बाई पति का नाम: वनै सिंह गृह संख्या : 967 उम्र : 41 लिंग : महिला	फोटो उपलब्ध	953	SFC2046605	निर्वाचक का नाम : लक्ष्मी सेनी पिता का नाम: बदन सिंह गृह संख्या : 967 उम्र : 23 लिंग : महिला	फोटो उपलब्ध	954	RJ/11/086/201336	निर्वाचक का नाम : हरिसिंह पिता का नाम: लल्लू गृह संख्या : 970 उम्र : 60 लिंग : पुरुष	फोटो उपलब्ध
955	RJ/11/086/201385	निर्वाचक का नाम : धर्मो पति का नाम: हरिसिंह गृह संख्या : 970 उम्र : 59 लिंग : महिला	फोटो उपलब्ध	956	RJ/11/086/201281	निर्वाचक का नाम : शांतिदेवी पति का नाम: चंचालाल गृह संख्या : 970 उम्र : 55 लिंग : महिला	फोटो उपलब्ध	957	SFC1353705	निर्वाचक का नाम : मनोज सेनी पिता का नाम: हरि सिंह सेनी गृह संख्या : 970 उम्र : 28 लिंग : पुरुष	फोटो उपलब्ध
958	SFC2186385	निर्वाचक का नाम : गोलू पिता का नाम: सलीम खान गृह संख्या : 995 उम्र : 40 लिंग : पुरुष	फोटो उपलब्ध	959	SFC1798230	निर्वाचक का नाम : रेनु देवी पति का नाम: अनिल कुमार गौड गृह संख्या : 1011 उम्र : 36 लिंग : महिला	फोटो उपलब्ध	960	SFC1915859	निर्वाचक का नाम : ज्योति कुमारी पति का नाम: सतवीर गृह संख्या : 1021 उम्र : 23 लिंग : महिला	फोटो उपलब्ध

961 निर्वाचक का नाम : राखी पति का नाम: राजू गृह संख्या : 1021 उम्र : 23 लिंग : महिला	SFC1915909 फोटो उपलब्ध	962 निर्वाचक का नाम : विक्रम सिं ह पिता का नाम: दिनेश चंद गृह संख्या : 1029 उम्र : 23 लिंग : पुरुष	SFC1916246 फोटो उपलब्ध	963 निर्वाचक का नाम : रवि जाटव पिता का नाम: दिनेश जाटव गृह संख्या : 1029 उम्र : 23 लिंग : पुरुष	SFC1916493 फोटो उपलब्ध
964 निर्वाचक का नाम : सुआलाल पिता का नाम: दयाराम गृह संख्या : 888 उम्र : 26 लिंग : पुरुष	SFC1485135 फोटो उपलब्ध	965 निर्वाचक का नाम : रजनी पति का नाम: श्याम सुंदर गृह संख्या : मालियान, सूरीठ उम्र : 36 लिंग : महिला	SFC1767755 फोटो उपलब्ध	966 निर्वाचक का नाम : दुर्गा पति का नाम: राजू सैनी गृह संख्या : मालियान, सूरीठ उम्र : 36 लिंग : महिला	SFC1767813 फोटो उपलब्ध
967 निर्वाचक का नाम : हुकम पिता का नाम: कल्याण सिंह गृह संख्या : मालियान, सूरीठ उम्र : 30 लिंग : पुरुष	SFC1767771 फोटो उपलब्ध	968 निर्वाचक का नाम : मिथलेश पति का नाम: रोहतास सैनी गृह संख्या : मालियान, सूरीठ उम्र : 29 लिंग : महिला	SFC1767839 फोटो उपलब्ध	969 निर्वाचक का नाम : नरेश सैनी पिता का नाम: बदन सैनी गृह संख्या : सैनी सदन उम्र : 22 लिंग : पुरुष	SFC1863240 फोटो उपलब्ध



निर्वाचकों का विवरण :							
A) मतदाताओं की संख्या :							
		नामावली का प्रकार	निर्वाचक नामावली की पहचान :	मतदाताओं की संख्या :			
				पुरुष	महिला	तृतीय लिंग	कुल
I	मूल	मूल नामावली	समस्त पूरकों को समेकित करते हुए विशेष गहन पुनरीक्षण 2026 की मूल नामावली	514	455	0	969
II	घटक I - परिवर्धन सूची	पूरक 1	विशेष गहन पुनरीक्षण - 2026	0	0	0	0
III	घटक II - विलोपन सूची	पूरक 1	विशेष गहन पुनरीक्षण - 2026	0	0	0	0
IV	लिंग में संशोधन के कारण अंतर			0	0	0	0
पुनरीक्षण के बाद इस नामावली में शुद्ध निर्वाचक (I+II-III+IV)				514	455	0	969
B) संशोधनों की संख्या :							
नामावली का प्रकार		निर्वाचक नामावली की पहचान :		संशोधनों की संख्या :			
पूरक 1		विशेष गहन पुनरीक्षण - 2026		1			

निर्वाचक रजिस्ट्रीकरण अधिकारी द्वारा जारी

E2-मृत्यु, S2-स्थानांतरित, R2-दोहरी प्रविष्टि, M2-लापता, Q2-अहर्ता नहीं