

निर्वाचक नामावली 2026 S20 राजस्थान

| | | | | | | | | | | | | | | | | | | | | | | | | |
|---|---|---|--------------|-------------------------|------------|----------|-------|---|--|------------|---|---------------|------------|---|-------|-------|---|-------|------|---|-------|---------|---|--------|
| विधान सभा क्षेत्र की संख्या, नाम व आरक्षण स्थिति : 82 - हिण्डौन (अ.जा.) | | भाग संख्या : : 151 | | | | | | | | | | | | | | | | | | | | | | |
| संसदीय निर्वाचन क्षेत्र की संख्या, नाम व आरक्षण स्थिति, जिसमें विधान सभा निर्वाचन क्षेत्र स्थित है : 10 - करौली-धौलपुर (अ.जा.) | | | | | | | | | | | | | | | | | | | | | | | | |
| 1. पुनरीक्षण का विवरण | | | | | | | | | | | | | | | | | | | | | | | | |
| पुनरीक्षण का वर्ष : | 2026 | निर्वाचक नामावली की पहचान : | | | | | | | | | | | | | | | | | | | | | | |
| अर्हता तिथि : | 01-01-2026 | समस्त पूरकों को समेकित करते हुए विशेष गहन पुनरीक्षण 2026 की मूल नामावली | | | | | | | | | | | | | | | | | | | | | | |
| पुनरीक्षण का स्वरूप : | विशेष गहन पुनरीक्षण - 2026 | | | | | | | | | | | | | | | | | | | | | | | |
| प्रकाशन की तिथि : | 21-02-2026 | | | | | | | | | | | | | | | | | | | | | | | |
| 2. भाग व मतदान क्षेत्र का विवरण : | | | | | | | | | | | | | | | | | | | | | | | | |
| भाग में आने वाले अनुभागों की संख्या और नाम : | | | | | | | | | | | | | | | | | | | | | | | | |
| 1-ठाकुर मौहल्ला, भुकरावली 2-माली मौहल्ला, भुकरावली 3-बन्धबारी का पुरा, भुकरावली 4-कोली पाड़ा, भुकरावली 5-मैन बाजार, भुकरावली 6-विरजी का पुरा, भुकरावली | <table border="1" style="width: 100%; border-collapse: collapse;"> <tr> <td style="width: 60%;">मुख्य शहर / मुख्य ग्राम</td> <td style="width: 20%;">:</td> <td style="width: 20%;">भुकरावली</td> </tr> <tr> <td>वार्ड</td> <td>:</td> <td></td> </tr> <tr> <td>पोस्ट ऑफिस</td> <td>:</td> <td>BHUKRAWALI BO</td> </tr> <tr> <td>पुलिस थाना</td> <td>:</td> <td>सूरौठ</td> </tr> <tr> <td>तहसील</td> <td>:</td> <td>सूरौठ</td> </tr> <tr> <td>जिला</td> <td>:</td> <td>करौली</td> </tr> <tr> <td>पिन कोड</td> <td>:</td> <td>322252</td> </tr> </table> | | | मुख्य शहर / मुख्य ग्राम | : | भुकरावली | वार्ड | : | | पोस्ट ऑफिस | : | BHUKRAWALI BO | पुलिस थाना | : | सूरौठ | तहसील | : | सूरौठ | जिला | : | करौली | पिन कोड | : | 322252 |
| मुख्य शहर / मुख्य ग्राम | : | भुकरावली | | | | | | | | | | | | | | | | | | | | | | |
| वार्ड | : | | | | | | | | | | | | | | | | | | | | | | | |
| पोस्ट ऑफिस | : | BHUKRAWALI BO | | | | | | | | | | | | | | | | | | | | | | |
| पुलिस थाना | : | सूरौठ | | | | | | | | | | | | | | | | | | | | | | |
| तहसील | : | सूरौठ | | | | | | | | | | | | | | | | | | | | | | |
| जिला | : | करौली | | | | | | | | | | | | | | | | | | | | | | |
| पिन कोड | : | 322252 | | | | | | | | | | | | | | | | | | | | | | |
| 3. मतदान केंद्र का विवरण | | | | | | | | | | | | | | | | | | | | | | | | |
| मतदान केंद्र की संख्या व नाम : | 151 - भुकरावली | मतदान केन्द्र की विशेष हैसियत (पुरुष/महिला/सामान्य) : | सामान्य | | | | | | | | | | | | | | | | | | | | | |
| मतदान केंद्र का भवन व पता : | राजकीय उच्च माध्यमिक विद्यालय, कमरा नं. 4, भुकरावली | इस मतदान क्षेत्र के सहायक (ऑक्जिलियरी) मतदान केन्द्रों की संख्या : | 0 | | | | | | | | | | | | | | | | | | | | | |
| 4. मतदाताओं की संख्या : | | | | | | | | | | | | | | | | | | | | | | | | |
| आरंभिक क्रम | अंतिम क्रम | मतदाताओं की संख्या | | | | | | | | | | | | | | | | | | | | | | |
| संख्या | संख्या | पुरुष | महिला | तृतीय लिंग | कुल | | | | | | | | | | | | | | | | | | | |
| 1 | 1031 | 565 | 466 | 0 | 1031 | | | | | | | | | | | | | | | | | | | |

निर्वाचक रजिस्ट्रीकरण अधिकारी द्वारा जारी

Nazri Naksha

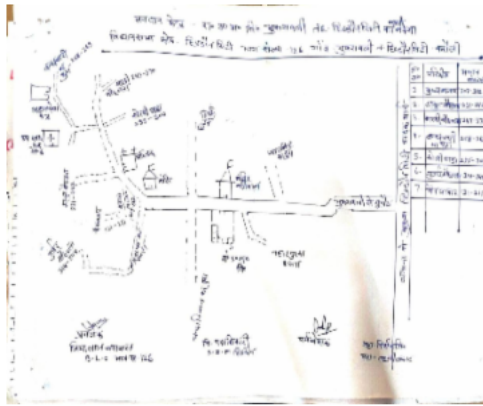

Google Map View



Polling Station Building Front View



Polling Station Front View



Cad View

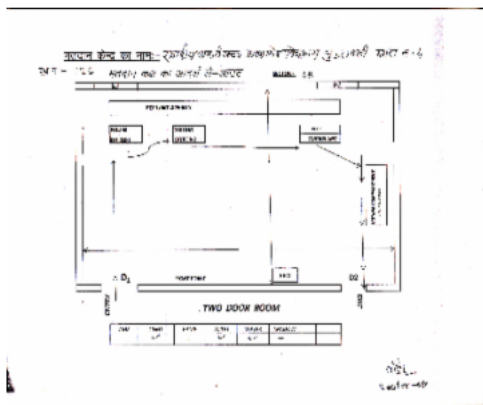

Key MAP View



| | | | | | | | | |
|----|------------------|---|----|------------------|---|----|------------------|---|
| 1 | RJ/11/086/210545 | निर्वाचक का नाम : रामसिंह पिता का नाम: गुलाब गृह संख्या : 231 उम्र : 89 लिंग : पुरुष | 2 | SFC0365122 | निर्वाचक का नाम : माया पति का नाम: रामसिंह गृह संख्या : 231 उम्र : 86 लिंग : महिला | 3 | FTP1716828 | निर्वाचक का नाम : नत्थी पिता का नाम: रामसिंह गृह संख्या : 231 उम्र : 56 लिंग : पुरुष |
| 4 | RJ/11/086/210535 | निर्वाचक का नाम : सुमेर पिता का नाम: रामसिंह गृह संख्या : 231 उम्र : 47 लिंग : पुरुष | 5 | FTP1716836 | निर्वाचक का नाम : राजकुमारी पति का नाम: नत्थीसिंह गृह संख्या : 231 उम्र : 44 लिंग : महिला | 6 | SFC0365387 | निर्वाचक का नाम : सुमन देवी पति का नाम: सुमेर सिंह गृह संख्या : 231 उम्र : 41 लिंग : महिला |
| 7 | RJ/11/086/210552 | निर्वाचक का नाम : विरमा पति का नाम: भगवानसिंह गृह संख्या : 232 उम्र : 78 लिंग : महिला | 8 | RJ/11/086/210553 | निर्वाचक का नाम : उदयवीरसिंह पिता का नाम: भगवानसिंह गृह संख्या : 232 उम्र : 55 लिंग : पुरुष | 9 | RJ/11/086/210566 | निर्वाचक का नाम : सुनिता पति का नाम: उदयवीर गृह संख्या : 232 उम्र : 53 लिंग : महिला |
| 10 | SFC0365403 | निर्वाचक का नाम : संजय सिंह पिता का नाम: भगवान सिंह गृह संख्या : 232 उम्र : 37 लिंग : पुरुष | 11 | SFC0365395 | निर्वाचक का नाम : संजीव पिता का नाम: भगवान सिंह गृह संख्या : 232 उम्र : 36 लिंग : पुरुष | 12 | SFC0834143 | निर्वाचक का नाम : रिकी पति का नाम: संजय गृह संख्या : 232 उम्र : 33 लिंग : महिला |
| 13 | SFC2003085 | निर्वाचक का नाम : विकास सिंह पिता का नाम: उदयवीर सिंह गृह संख्या : 232 उम्र : 21 लिंग : पुरुष | 14 | SFC2003143 | निर्वाचक का नाम : सत्यवीर सिंह राजपूत पिता का नाम: उदयवीर सिंह गृह संख्या : 232 उम्र : 21 लिंग : पुरुष | 15 | RJ/11/086/210615 | निर्वाचक का नाम : रूपसिंह पिता का नाम: गुलाब गृह संख्या : 233 उम्र : 79 लिंग : पुरुष |
| 16 | RJ/11/086/210557 | निर्वाचक का नाम : विद्या पति का नाम: रूपसिंह गृह संख्या : 233 उम्र : 76 लिंग : महिला | 17 | FTP1979707 | निर्वाचक का नाम : कमलसिंह पिता का नाम: रूपसिंह गृह संख्या : 233 उम्र : 45 लिंग : पुरुष | 18 | SFC0365130 | निर्वाचक का नाम : प्रेमसिंह पिता का नाम: रूपसिंह गृह संख्या : 233 उम्र : 43 लिंग : पुरुष |
| 19 | SFC1073568 | निर्वाचक का नाम : पिन्की पति का नाम: कमल सिंह गृह संख्या : 233 उम्र : 39 लिंग : महिला | 20 | SFC1073576 | निर्वाचक का नाम : वीना पति का नाम: प्रेम सिंह गृह संख्या : 233 उम्र : 35 लिंग : महिला | 21 | RJ/11/086/210501 | निर्वाचक का नाम : अमरसिंह पिता का नाम: जीवन गृह संख्या : 234 उम्र : 69 लिंग : पुरुष |
| 22 | RJ/11/086/210511 | निर्वाचक का नाम : बदनसिंह पिता का नाम: जीवन गृह संख्या : 234 उम्र : 69 लिंग : पुरुष | 23 | RJ/11/086/210555 | निर्वाचक का नाम : उगनती पति का नाम: अमरसिंह गृह संख्या : 234 उम्र : 68 लिंग : महिला | 24 | RJ/11/086/210558 | निर्वाचक का नाम : अनारदेई पति का नाम: बदनसिंह गृह संख्या : 234 उम्र : 68 लिंग : महिला |
| 25 | FTP1979699 | निर्वाचक का नाम : रनसिंह पिता का नाम: अमरसिंह गृह संख्या : 234 उम्र : 46 लिंग : पुरुष | 26 | SFC0182956 | निर्वाचक का नाम : सुबोधसिंह पिता का नाम: अमरसिंह गृह संख्या : 234 उम्र : 41 लिंग : पुरुष | 27 | SFC0156026 | निर्वाचक का नाम : लालबहादुर पिता का नाम: वदनसिंह गृह संख्या : 234 उम्र : 39 लिंग : पुरुष |
| 28 | SFC0365411 | निर्वाचक का नाम : वीरेन्द्र सिंह पिता का नाम: बदन सिंह गृह संख्या : 234 उम्र : 36 लिंग : पुरुष | 29 | SFC1073584 | निर्वाचक का नाम : गजराज पिता का नाम: बदन सिंह गृह संख्या : 234 उम्र : 36 लिंग : पुरुष | 30 | SFC0834135 | निर्वाचक का नाम : सुनीता पति का नाम: सुबोध गृह संख्या : 234 उम्र : 35 लिंग : महिला |

| | | | | | | | | | | | |
|----|------------------|--|-------------|----|------------------|---|-------------|----|------------------|---|-------------|
| 31 | SFC0365429 | निर्वाचक का नाम : रविन्द्र सिंह पिता का नाम: बदन सिंह गृह संख्या : 234 उम्र : 35 लिंग : पुरुष | फोटो उपलब्ध | 32 | SFC0700369 | निर्वाचक का नाम : शशी पति का नाम: लालबहादुर गृह संख्या : 234 उम्र : 33 लिंग : महिला | फोटो उपलब्ध | 33 | SFC0700344 | निर्वाचक का नाम : ममता पति का नाम: रविन्द्र गृह संख्या : 234 उम्र : 33 लिंग : महिला | फोटो उपलब्ध |
| 34 | SFC0700351 | निर्वाचक का नाम : सुमन पति का नाम: वीरेन्द्र गृह संख्या : 234 उम्र : 32 लिंग : महिला | फोटो उपलब्ध | 35 | SFC1073592 | निर्वाचक का नाम : वीनेस पति का नाम: गजराज गृह संख्या : 234 उम्र : 31 लिंग : महिला | फोटो उपलब्ध | 36 | SFC2347425 | निर्वाचक का नाम : खुशबू राजपूत पिता का नाम: रणसिंह गृह संख्या : 234 उम्र : 19 लिंग : महिला | फोटो उपलब्ध |
| 37 | RJ/11/086/210430 | निर्वाचक का नाम : ध्रुवसिंह पिता का नाम: नाहरसिंह गृह संख्या : 235 उम्र : 89 लिंग : पुरुष | फोटो उपलब्ध | 38 | RJ/11/086/210640 | निर्वाचक का नाम : बुद्धसिंह पिता का नाम: नाहरसिंह गृह संख्या : 235 उम्र : 76 लिंग : पुरुष | फोटो उपलब्ध | 39 | RJ/11/086/210517 | निर्वाचक का नाम : भगवानदेई पति का नाम: बुद्धसिंह गृह संख्या : 235 उम्र : 75 लिंग : महिला | फोटो उपलब्ध |
| 40 | FTP1491968 | निर्वाचक का नाम : राजेन्द्र पिता का नाम: ध्रुवसिंह गृह संख्या : 235 उम्र : 68 लिंग : पुरुष | फोटो उपलब्ध | 41 | FTP1491976 | निर्वाचक का नाम : मीराबाई पति का नाम: राजेन्द्र गृह संख्या : 235 उम्र : 65 लिंग : महिला | फोटो उपलब्ध | 42 | RJ/11/086/210303 | निर्वाचक का नाम : विजेन्द्र पिता का नाम: ध्रुवसिंह गृह संख्या : 235 उम्र : 56 लिंग : पुरुष | फोटो उपलब्ध |
| 43 | RJ/11/086/210470 | निर्वाचक का नाम : मल्खानसिंह पिता का नाम: बुद्धसिंह गृह संख्या : 235 उम्र : 54 लिंग : पुरुष | फोटो उपलब्ध | 44 | RJ/11/086/210520 | निर्वाचक का नाम : मीराबाई पति का नाम: विजेन्द्र गृह संख्या : 235 उम्र : 53 लिंग : महिला | फोटो उपलब्ध | 45 | RJ/11/086/210725 | निर्वाचक का नाम : भूरी पति का नाम: मल्खान गृह संख्या : 235 उम्र : 53 लिंग : महिला | फोटो उपलब्ध |
| 46 | FTP1491984 | निर्वाचक का नाम : लाखनसिंह पिता का नाम: बुद्धसिंह गृह संख्या : 235 उम्र : 43 लिंग : पुरुष | फोटो उपलब्ध | 47 | SFC0156034 | निर्वाचक का नाम : दौलतसिंह पिता का नाम: बुद्धसिंह गृह संख्या : 235 उम्र : 38 लिंग : पुरुष | फोटो उपलब्ध | 48 | SFC1073600 | निर्वाचक का नाम : ऊषा पति का नाम: रामअवतार गृह संख्या : 235 उम्र : 36 लिंग : महिला | फोटो उपलब्ध |
| 49 | SFC1073618 | निर्वाचक का नाम : रामहरि पिता का नाम: राजेन्द्र सिंह गृह संख्या : 235 उम्र : 36 लिंग : पुरुष | फोटो उपलब्ध | 50 | SFC1143668 | निर्वाचक का नाम : हेमलता पति का नाम: लाखन गृह संख्या : 235 उम्र : 34 लिंग : महिला | फोटो उपलब्ध | 51 | SFC0700385 | निर्वाचक का नाम : राकेश पिता का नाम: विजेन्द्र गृह संख्या : 235 उम्र : 33 लिंग : पुरुष | फोटो उपलब्ध |
| 52 | SFC0700377 | निर्वाचक का नाम : राजकुमारी पति का नाम: दौलत सिंह गृह संख्या : 235 उम्र : 33 लिंग : महिला | फोटो उपलब्ध | 53 | SFC0616813 | निर्वाचक का नाम : भीम सिंह पिता का नाम: राजेन्द्र गृह संख्या : 235 उम्र : 31 लिंग : पुरुष | फोटो उपलब्ध | 54 | SFC0834010 | निर्वाचक का नाम : प्रीति पति का नाम: राकेश गृह संख्या : 235 उम्र : 31 लिंग : महिला | फोटो उपलब्ध |
| 55 | SFC1073626 | निर्वाचक का नाम : भूपेन्द्र सिंह पिता का नाम: राजेन्द्र सिंह गृह संख्या : 235 उम्र : 30 लिंग : पुरुष | फोटो उपलब्ध | 56 | SFC1471515 | निर्वाचक का नाम : अनिता देवी पिता का नाम: भूपेन्द्र सिंह गृह संख्या : 235 उम्र : 30 लिंग : महिला | फोटो उपलब्ध | 57 | SFC1355486 | निर्वाचक का नाम : प्रिति देवी पति का नाम: भीम सिंह गृह संख्या : 235 उम्र : 29 लिंग : महिला | फोटो उपलब्ध |
| 58 | SFC1470954 | निर्वाचक का नाम : सुनील कुमार राजपूत पिता का नाम: विजेन्द्र सिंह राजपूत गृह संख्या : 235 उम्र : 26 लिंग : पुरुष | फोटो उपलब्ध | 59 | SFC1608488 | निर्वाचक का नाम : निशा कुमारी राजपूत पिता का नाम: मलखन सिंह राजपूत गृह संख्या : 235 उम्र : 26 लिंग : महिला | फोटो उपलब्ध | 60 | SFC1900638 | निर्वाचक का नाम : निखिल कुमार पिता का नाम: सुनील कुमार गृह संख्या : 235 उम्र : 22 लिंग : पुरुष | फोटो उपलब्ध |

| | | | | | | | | | | | |
|----|------------------|---|-------------|----|------------------|--|-------------|----|------------------|---|-------------|
| 61 | SFC2252997 | निर्वाचक का नाम : नेहा पिता का नाम: मलखान सिंह गृह संख्या : 235 उम्र : 20 लिंग : महिला | फोटो उपलब्ध | 62 | SFC2253631 | निर्वाचक का नाम : रश्मि राजपूत पिता का नाम: लाखन सिंह गृह संख्या : 235 उम्र : 19 लिंग : महिला | फोटो उपलब्ध | 63 | SFC2253748 | निर्वाचक का नाम : युवराज सिंह राजपूत पिता का नाम: मलखान सिंह गृह संख्या : 235 उम्र : 19 लिंग : पुरुष | फोटो उपलब्ध |
| 64 | RJ/11/086/210516 | निर्वाचक का नाम : कम्पूरी पति का नाम: चंदर गृह संख्या : 236 उम्र : 100 लिंग : महिला | फोटो उपलब्ध | 65 | RJ/11/086/210458 | निर्वाचक का नाम : चतरसिंह पिता का नाम: चंदर गृह संख्या : 236 उम्र : 71 लिंग : पुरुष | फोटो उपलब्ध | 66 | RJ/11/086/210441 | निर्वाचक का नाम : अतरसिंह पिता का नाम: बादाम गृह संख्या : 236 उम्र : 69 लिंग : पुरुष | फोटो उपलब्ध |
| 67 | RJ/11/086/210519 | निर्वाचक का नाम : सुकदेई पति का नाम: अतर गृह संख्या : 236 उम्र : 67 लिंग : महिला | फोटो उपलब्ध | 68 | RJ/11/086/210518 | निर्वाचक का नाम : गंगा पति का नाम: चतरसिंह गृह संख्या : 236 उम्र : 66 लिंग : महिला | फोटो उपलब्ध | 69 | RJ/11/086/210443 | निर्वाचक का नाम : सुल्तान पिता का नाम: चंदर गृह संख्या : 236 उम्र : 65 लिंग : पुरुष | फोटो उपलब्ध |
| 70 | RJ/11/086/210699 | निर्वाचक का नाम : जयदेई पति का नाम: सुल्तान गृह संख्या : 236 उम्र : 63 लिंग : महिला | फोटो उपलब्ध | 71 | RJ/11/086/210648 | निर्वाचक का नाम : महाराजसिंह पिता का नाम: चंदर गृह संख्या : 236 उम्र : 56 लिंग : पुरुष | फोटो उपलब्ध | 72 | RJ/11/086/210523 | निर्वाचक का नाम : सुनिता पति का नाम: महाराजसिंह गृह संख्या : 236 उम्र : 54 लिंग : महिला | फोटो उपलब्ध |
| 73 | RJ/11/086/210431 | निर्वाचक का नाम : मानसिंह पिता का नाम: चंदर गृह संख्या : 236 उम्र : 54 लिंग : पुरुष | फोटो उपलब्ध | 74 | FTP1716844 | निर्वाचक का नाम : अनीता पति का नाम: मानसिंह गृह संख्या : 236 उम्र : 44 लिंग : महिला | फोटो उपलब्ध | 75 | FTP1491992 | निर्वाचक का नाम : रधुवीरसिंह पिता का नाम: चतरसिंह गृह संख्या : 236 उम्र : 44 लिंग : पुरुष | फोटो उपलब्ध |
| 76 | FTP1492008 | निर्वाचक का नाम : बच्चूसिंह पिता का नाम: अतरसिंह गृह संख्या : 236 उम्र : 43 लिंग : पुरुष | फोटो उपलब्ध | 77 | SFC0156067 | निर्वाचक का नाम : सुनीता पति का नाम: रधुवीर सिंह गृह संख्या : 236 उम्र : 43 लिंग : महिला | फोटो उपलब्ध | 78 | SFC0156042 | निर्वाचक का नाम : नीतू पति का नाम: बच्चू गृह संख्या : 236 उम्र : 40 लिंग : महिला | फोटो उपलब्ध |
| 79 | SFC0300541 | निर्वाचक का नाम : रणजीत सिंह पिता का नाम: चतरसिंह गृह संख्या : 236 उम्र : 39 लिंग : पुरुष | फोटो उपलब्ध | 80 | SFC0156059 | निर्वाचक का नाम : श्यामसिंह पिता का नाम: अतरसिंह गृह संख्या : 236 उम्र : 38 लिंग : पुरुष | फोटो उपलब्ध | 81 | SFC0182964 | निर्वाचक का नाम : शान्ती पति का नाम: विजयसिंह गृह संख्या : 236 उम्र : 38 लिंग : महिला | फोटो उपलब्ध |
| 82 | SFC0616821 | निर्वाचक का नाम : शेरसिंह पिता का नाम: अतरसिंह गृह संख्या : 236 उम्र : 36 लिंग : पुरुष | फोटो उपलब्ध | 83 | SFC1073634 | निर्वाचक का नाम : रजनी पति का नाम: वी पी सिंह गृह संख्या : 236 उम्र : 35 लिंग : महिला | फोटो उपलब्ध | 84 | SFC0870220 | निर्वाचक का नाम : देवकी पति का नाम: शेरसिंह गृह संख्या : 236 उम्र : 34 लिंग : महिला | फोटो उपलब्ध |
| 85 | SFC0834150 | निर्वाचक का नाम : मधु पति का नाम: रणजीत गृह संख्या : 236 उम्र : 33 लिंग : महिला | फोटो उपलब्ध | 86 | SFC0700393 | निर्वाचक का नाम : वी पी सिंह पिता का नाम: सुल्लतान सिंह गृह संख्या : 236 उम्र : 32 लिंग : पुरुष | फोटो उपलब्ध | 87 | SFC0870337 | निर्वाचक का नाम : सुलेखा पति का नाम: जीतेन्द्र गृह संख्या : 236 उम्र : 32 लिंग : महिला | फोटो उपलब्ध |
| 88 | SFC1073642 | निर्वाचक का नाम : अजय सिंह पिता का नाम: सुल्तान सिंह गृह संख्या : 236 उम्र : 30 लिंग : पुरुष | फोटो उपलब्ध | 89 | SFC1693183 | निर्वाचक का नाम : दीपक कुमारी पति का नाम: अजयसिंह गृह संख्या : 236 उम्र : 28 लिंग : महिला | फोटो उपलब्ध | 90 | SFC1355502 | निर्वाचक का नाम : भूपेन्द्र सिंह पिता का नाम: सुल्तान सिंह गृह संख्या : 236 उम्र : 27 लिंग : पुरुष | फोटो उपलब्ध |

| | | | | | | | | | | | |
|-----|------------------|---|-------------|-----|------------------|--|-------------|-----|------------------|---|-------------|
| 91 | SFC1471580 | निर्वाचक का नाम : सोहन सिंह पिता का नाम: मानसिंह गृह संख्या : 236 उम्र : 26 लिंग : पुरुष | फोटो उपलब्ध | 92 | SFC1461870 | निर्वाचक का नाम : योगेंद्र पिता का नाम: महाराज गृह संख्या : 236 उम्र : 26 लिंग : पुरुष | फोटो उपलब्ध | 93 | SFC2268738 | निर्वाचक का नाम : युवराज सिंह राजपूत पिता का नाम: रघुवीर सिंह राजपूत गृह संख्या : 236 उम्र : 20 लिंग : पुरुष | फोटो उपलब्ध |
| 94 | RJ/11/086/210387 | निर्वाचक का नाम : नुरजहां पति का नाम: पप्पू गृह संख्या : 237 उम्र : 93 लिंग : महिला | फोटो उपलब्ध | 95 | RJ/11/086/210503 | निर्वाचक का नाम : इकबाल पिता का नाम: पप्पू गृह संख्या : 237 उम्र : 66 लिंग : पुरुष | फोटो उपलब्ध | 96 | RJ/11/086/210382 | निर्वाचक का नाम : समिना पति का नाम: इकबाल गृह संख्या : 237 उम्र : 63 लिंग : महिला | फोटो उपलब्ध |
| 97 | FTP1809458 | निर्वाचक का नाम : सफीक पिता का नाम: पप्पू गृह संख्या : 237 उम्र : 62 लिंग : पुरुष | फोटो उपलब्ध | 98 | RJ/11/086/210067 | निर्वाचक का नाम : हनीफ पिता का नाम: पप्पू गृह संख्या : 237 उम्र : 57 लिंग : पुरुष | फोटो उपलब्ध | 99 | RJ/11/086/210384 | निर्वाचक का नाम : गुलशन पति का नाम: सफीक गृह संख्या : 237 उम्र : 56 लिंग : महिला | फोटो उपलब्ध |
| 100 | FTP1923804 | निर्वाचक का नाम : नसीम पति का नाम: हनीफ गृह संख्या : 237 उम्र : 56 लिंग : महिला | फोटो उपलब्ध | 101 | SFC2338606 | निर्वाचक का नाम : रईस खान पिता का नाम: पप्पू गृह संख्या : 237 उम्र : 47 लिंग : पुरुष | फोटो उपलब्ध | 102 | SFC2216802 | निर्वाचक का नाम : शमीम पति का नाम: रहीस गृह संख्या : 237 उम्र : 43 लिंग : महिला | फोटो उपलब्ध |
| 103 | SFC0365445 | निर्वाचक का नाम : असफाक पिता का नाम: इकबाल गृह संख्या : 237 उम्र : 39 लिंग : पुरुष | फोटो उपलब्ध | 104 | SFC0365452 | निर्वाचक का नाम : अन्जुम पति का नाम: असफाक गृह संख्या : 237 उम्र : 37 लिंग : महिला | फोटो उपलब्ध | 105 | SFC0365460 | निर्वाचक का नाम : अपसार पिता का नाम: इकबाल गृह संख्या : 237 उम्र : 37 लिंग : पुरुष | फोटो उपलब्ध |
| 106 | SFC1073659 | निर्वाचक का नाम : हीना बानो पति का नाम: अपसार गृह संख्या : 237 उम्र : 31 लिंग : महिला | फोटो उपलब्ध | 107 | SFC1355510 | निर्वाचक का नाम : आरिफ खान पिता का नाम: इकबाल गृह संख्या : 237 उम्र : 30 लिंग : पुरुष | फोटो उपलब्ध | 108 | SFC1355528 | निर्वाचक का नाम : अपसाना पति का नाम: आरिफ गृह संख्या : 237 उम्र : 29 लिंग : महिला | फोटो उपलब्ध |
| 109 | SFC1471028 | निर्वाचक का नाम : शाहरुख खान पिता का नाम: सफीक खान गृह संख्या : 237 उम्र : 27 लिंग : पुरुष | फोटो उपलब्ध | 110 | SFC2264760 | निर्वाचक का नाम : नजम खान पिता का नाम: हनीफ खान गृह संख्या : 237 उम्र : 25 लिंग : पुरुष | फोटो उपलब्ध | 111 | SFC2264950 | निर्वाचक का नाम : सलमान खान पिता का नाम: शफीक खान गृह संख्या : 237 उम्र : 23 लिंग : पुरुष | फोटो उपलब्ध |
| 112 | SFC1900463 | निर्वाचक का नाम : रिज़वान खान पिता का नाम: रईस खान गृह संख्या : 237 उम्र : 22 लिंग : पुरुष | फोटो उपलब्ध | 113 | SFC2008175 | निर्वाचक का नाम : सहवान खान पिता का नाम: रहीस खान गृह संख्या : 237 उम्र : 21 लिंग : पुरुष | फोटो उपलब्ध | 114 | SFC2262467 | निर्वाचक का नाम : आमिर खान पिता का नाम: इकबाल खान गृह संख्या : 237 उम्र : 20 लिंग : पुरुष | फोटो उपलब्ध |
| 115 | SFC2274751 | निर्वाचक का नाम : सादमा पति का नाम: सहवान खान गृह संख्या : 237 उम्र : 20 लिंग : महिला | फोटो उपलब्ध | 116 | SFC2275535 | निर्वाचक का नाम : साहिबा बानो पति का नाम: रिज़वान खान गृह संख्या : 237 उम्र : 20 लिंग : महिला | फोटो उपलब्ध | 117 | RJ/11/086/210622 | निर्वाचक का नाम : सोमोती पति का नाम: रामसिंह गृह संख्या : 240 उम्र : 72 लिंग : महिला | फोटो उपलब्ध |
| 118 | RJ/11/086/210621 | निर्वाचक का नाम : भगवानसिंह पिता का नाम: रामसिंह गृह संख्या : 240 उम्र : 55 लिंग : पुरुष | फोटो उपलब्ध | 119 | RJ/11/086/210332 | निर्वाचक का नाम : हीरामणि पति का नाम: भगवानसिंह गृह संख्या : 240 उम्र : 53 लिंग : महिला | फोटो उपलब्ध | 120 | FTP1492032 | निर्वाचक का नाम : संजय पिता का नाम: विश्वर गृह संख्या : 240 उम्र : 45 लिंग : पुरुष | फोटो उपलब्ध |

| | | | | | | | | |
|-----|------------------|---|-----|------------------|--|-----|------------------|--|
| 121 | FTP1979756 | निर्वाचक का नाम : माया पति का नाम: संजय गृह संख्या : 240 उम्र : 43 लिंग : महिला | 122 | SFC1073667 | निर्वाचक का नाम : सुरेश जोगी पिता का नाम: विश्वम्बर गृह संख्या : 240 उम्र : 34 लिंग : पुरुष | 123 | SFC1073675 | निर्वाचक का नाम : कमलेश बाई पति का नाम: सुरेश गृह संख्या : 240 उम्र : 34 लिंग : महिला |
| 124 | SFC1609312 | निर्वाचक का नाम : अजय कुमार पिता का नाम: भगवान सिंह जोगी गृह संख्या : 240 उम्र : 26 लिंग : पुरुष | 125 | SFC2013886 | निर्वाचक का नाम : मोनिका पति का नाम: अजय कुमार गृह संख्या : 240 उम्र : 24 लिंग : महिला | 126 | SFC2008258 | निर्वाचक का नाम : पंकज जोगी पिता का नाम: संजय जोगी गृह संख्या : 240 उम्र : 23 लिंग : पुरुष |
| 127 | RJ/11/086/210584 | निर्वाचक का नाम : घुट्टन पिता का नाम: संपत गृह संख्या : 241 उम्र : 63 लिंग : पुरुष | 128 | RJ/11/086/210575 | निर्वाचक का नाम : कल्लु पिता का नाम: सरदार गृह संख्या : 241 उम्र : 63 लिंग : पुरुष | 129 | RJ/11/086/210585 | निर्वाचक का नाम : सहीदन पति का नाम: घुट्टन गृह संख्या : 241 उम्र : 62 लिंग : महिला |
| 130 | RJ/11/086/210570 | निर्वाचक का नाम : हमिदन पति का नाम: कल्लु गृह संख्या : 241 उम्र : 62 लिंग : महिला | 131 | FTP1716869 | निर्वाचक का नाम : ईदा पिता का नाम: सरदार गृह संख्या : 241 उम्र : 44 लिंग : पुरुष | 132 | FTP1492057 | निर्वाचक का नाम : रुकसाना पति का नाम: ईदा गृह संख्या : 241 उम्र : 43 लिंग : महिला |
| 133 | SFC0365478 | निर्वाचक का नाम : इस्लाम पिता का नाम: सरदार गृह संख्या : 241 उम्र : 40 लिंग : पुरुष | 134 | SFC0834168 | निर्वाचक का नाम : शबाना पति का नाम: इस्लाम गृह संख्या : 241 उम्र : 38 लिंग : महिला | 135 | SFC0365486 | निर्वाचक का नाम : आसीन पिता का नाम: कल्लुखां गृह संख्या : 241 उम्र : 36 लिंग : पुरुष |
| 136 | SFC0999441 | निर्वाचक का नाम : बाबू दीन खां पिता का नाम: हमीदन गृह संख्या : 241 उम्र : 31 लिंग : पुरुष | 137 | SFC0999102 | निर्वाचक का नाम : आमीन खां पिता का नाम: छुट्टन गृह संख्या : 241 उम्र : 30 लिंग : पुरुष | 138 | SFC1470996 | निर्वाचक का नाम : आमना बानो पति का नाम: बाबूदीन खान गृह संख्या : 241 उम्र : 30 लिंग : महिला |
| 139 | SFC2008829 | निर्वाचक का नाम : भुरो पति का नाम: रहमान खान गृह संख्या : 241 उम्र : 29 लिंग : महिला | 140 | SFC1466523 | निर्वाचक का नाम : रहमान खान पिता का नाम: कल्लू खान गृह संख्या : 241 उम्र : 28 लिंग : पुरुष | 141 | SFC1628296 | निर्वाचक का नाम : दौलत खान पिता का नाम: छुट्टन खान गृह संख्या : 241 उम्र : 26 लिंग : पुरुष |
| 142 | SFC2008456 | निर्वाचक का नाम : शाहरुख खान पिता का नाम: कल्लू गृह संख्या : 241 उम्र : 24 लिंग : पुरुष | 143 | SFC2008597 | निर्वाचक का नाम : सितारा पति का नाम: शाहरुख गृह संख्या : 241 उम्र : 24 लिंग : महिला | 144 | SFC2007771 | निर्वाचक का नाम : आशिक खान पिता का नाम: ईदा खान गृह संख्या : 241 उम्र : 23 लिंग : पुरुष |
| 145 | SFC2086650 | निर्वाचक का नाम : शाहिद खान पिता का नाम: इडा खान गृह संख्या : 241 उम्र : 20 लिंग : पुरुष | 146 | SFC0651851 | निर्वाचक का नाम : कमरूद्दीन पिता का नाम: अलीवख्दा गृह संख्या : 241ए उम्र : 78 लिंग : पुरुष | 147 | SFC0651869 | निर्वाचक का नाम : सरवती पति का नाम: कमरूद्दीन गृह संख्या : 241ए उम्र : 68 लिंग : महिला |
| 148 | SFC0651877 | निर्वाचक का नाम : मन्दू पिता का नाम: कमरूद्दीन गृह संख्या : 241ए उम्र : 43 लिंग : पुरुष | 149 | SFC0651885 | निर्वाचक का नाम : रहीसा पति का नाम: मन्दू गृह संख्या : 241ए उम्र : 41 लिंग : महिला | 150 | RJ/11/086/210601 | निर्वाचक का नाम : गोपाल पिता का नाम: गिरराज गृह संख्या : 242 उम्र : 73 लिंग : पुरुष |

| | |
|--|-------------|
| 151 | FTP1492065 |
| निर्वाचक का नाम : मदन पिता का नाम: गिरराज गृह संख्या : 242 उम्र : 71 लिंग : पुरुष | फोटो उपलब्ध |

| | |
|---|------------------|
| 152 | RJ/11/086/210527 |
| निर्वाचक का नाम : सीता पति का नाम: गोपाल गृह संख्या : 242 उम्र : 70 लिंग : महिला | फोटो उपलब्ध |

| | |
|--|-------------|
| 153 | FTP1809466 |
| निर्वाचक का नाम : संतोष पति का नाम: मदन गृह संख्या : 242 उम्र : 65 लिंग : महिला | फोटो उपलब्ध |

| | |
|--|-------------|
| 154 | FTP1492073 |
| निर्वाचक का नाम : अशोक पिता का नाम: गोपाल गृह संख्या : 242 उम्र : 44 लिंग : पुरुष | फोटो उपलब्ध |

| | |
|--|-------------|
| 155 | SFC0365494 |
| निर्वाचक का नाम : पवन विजय पिता का नाम: गोपाल गृह संख्या : 242 उम्र : 37 लिंग : पुरुष | फोटो उपलब्ध |

| | |
|--|-------------|
| 156 | SFC0365502 |
| निर्वाचक का नाम : विष्णु विजय पिता का नाम: मदनलाल गृह संख्या : 242 उम्र : 36 लिंग : पुरुष | फोटो उपलब्ध |

| | |
|--|-------------|
| 157 | SFC1150267 |
| निर्वाचक का नाम : सौनू कुमार पिता का नाम: गोपाल गृह संख्या : 242 उम्र : 30 लिंग : पुरुष | फोटो उपलब्ध |

| | |
|---|-------------|
| 158 | SFC1471085 |
| निर्वाचक का नाम : आंचल पति का नाम: अशोक कुमार विजय गृह संख्या : 242 उम्र : 28 लिंग : महिला | फोटो उपलब्ध |

| | |
|--|-------------|
| 159 | SFC1628346 |
| निर्वाचक का नाम : रिया कुमारी पति का नाम: विष्णु कुमार विजय गृह संख्या : 242 उम्र : 26 लिंग : महिला | फोटो उपलब्ध |

| | |
|---|-------------|
| 160 | SFC2274801 |
| निर्वाचक का नाम : नीलम कुमारी पति का नाम: सोनू कुमार गृह संख्या : 242 उम्र : 22 लिंग : महिला | फोटो उपलब्ध |

| | |
|---|-------------|
| 161 | SFC1355478 |
| निर्वाचक का नाम : किरन देवी पति का नाम: रामहरी गृह संख्या : 235 उम्र : 31 लिंग : महिला | फोटो उपलब्ध |

| | | | | | | | | | | | |
|-----|------------------|--|-------------|-----|------------------|--|-------------|-----|------------------|--|-------------|
| 162 | SFC2337996 | निर्वाचक का नाम : लोकेश सैनी पिता का नाम: रत्तिराम सैनी गृह संख्या : 230 उम्र : 23 लिंग : पुरुष | फोटो उपलब्ध | 163 | SFC0999334 | निर्वाचक का नाम : रिकु विजय पिता का नाम: मदन गृह संख्या : 242 उम्र : 30 लिंग : पुरुष | फोटो उपलब्ध | 164 | RJ/11/086/210294 | निर्वाचक का नाम : विद्या पति का नाम: भगवान गृह संख्या : 243 उम्र : 65 लिंग : महिला | फोटो उपलब्ध |
| 165 | SFC0365148 | निर्वाचक का नाम : राधेश्याम पिता का नाम: धीसोली गृह संख्या : 243 उम्र : 44 लिंग : पुरुष | फोटो उपलब्ध | 166 | SFC1259753 | निर्वाचक का नाम : मुकेश माली पिता का नाम: भगवान सिंह माली गृह संख्या : 243 उम्र : 27 लिंग : पुरुष | फोटो उपलब्ध | 167 | SFC1470343 | निर्वाचक का नाम : सोनू माली माता का नाम: विद्या देवी गृह संख्या : 243 उम्र : 27 लिंग : पुरुष | फोटो उपलब्ध |
| 168 | RJ/11/086/210326 | निर्वाचक का नाम : वैजन्ती पति का नाम: अंगद गृह संख्या : 244 उम्र : 77 लिंग : महिला | फोटो उपलब्ध | 169 | FTP1492081 | निर्वाचक का नाम : गुड़डी पिता का नाम: अगद गृह संख्या : 244 उम्र : 47 लिंग : पुरुष | फोटो उपलब्ध | 170 | FTP1492099 | निर्वाचक का नाम : रामकली पति का नाम: गुड़डी गृह संख्या : 244 उम्र : 45 लिंग : महिला | फोटो उपलब्ध |
| 171 | FTP1492107 | निर्वाचक का नाम : सुरेश पिता का नाम: अगद गृह संख्या : 244 उम्र : 45 लिंग : पुरुष | फोटो उपलब्ध | 172 | FTP1492115 | निर्वाचक का नाम : बुद्रो पति का नाम: सुरेश गृह संख्या : 244 उम्र : 43 लिंग : महिला | फोटो उपलब्ध | 173 | SFC1355544 | निर्वाचक का नाम : सर्वेश पति का नाम: राकेश गृह संख्या : 244 उम्र : 32 लिंग : महिला | फोटो उपलब्ध |
| 174 | SFC1355551 | निर्वाचक का नाम : सुगर सिंह पिता का नाम: अंगद माली गृह संख्या : 244 उम्र : 28 लिंग : पुरुष | फोटो उपलब्ध | 175 | SFC1355569 | निर्वाचक का नाम : करिश्मा पति का नाम: सुगर सिंह गृह संख्या : 244 उम्र : 27 लिंग : महिला | फोटो उपलब्ध | 176 | SFC2244150 | निर्वाचक का नाम : सोनिया सैनी पिता का नाम: सुरेश सैनी गृह संख्या : 244 उम्र : 23 लिंग : महिला | फोटो उपलब्ध |
| 177 | RJ/11/086/210376 | निर्वाचक का नाम : सुशीला पति का नाम: जारसा गृह संख्या : 245 उम्र : 100 लिंग : महिला | फोटो उपलब्ध | 178 | RJ/11/086/210291 | निर्वाचक का नाम : रमको पति का नाम: रामजीलाल गृह संख्या : 245 उम्र : 81 लिंग : महिला | फोटो उपलब्ध | 179 | RJ/11/086/210488 | निर्वाचक का नाम : चरण पिता का नाम: सुखचन्द गृह संख्या : 245 उम्र : 73 लिंग : पुरुष | फोटो उपलब्ध |
| 180 | RJ/11/086/210592 | निर्वाचक का नाम : लक्ष्मी पति का नाम: चरण गृह संख्या : 245 उम्र : 72 लिंग : महिला | फोटो उपलब्ध | 181 | RJ/11/086/210275 | निर्वाचक का नाम : बदन पिता का नाम: चरण गृह संख्या : 245 उम्र : 50 लिंग : पुरुष | फोटो उपलब्ध | 182 | FTP1492123 | निर्वाचक का नाम : गोरधन पिता का नाम: रामजीलाल गृह संख्या : 245 उम्र : 48 लिंग : पुरुष | फोटो उपलब्ध |
| 183 | FTP1809474 | निर्वाचक का नाम : जमना पति का नाम: वदन गृह संख्या : 245 उम्र : 47 लिंग : महिला | फोटो उपलब्ध | 184 | FTP1979970 | निर्वाचक का नाम : बनयसिंह पिता का नाम: रामजीलाल गृह संख्या : 245 उम्र : 46 लिंग : पुरुष | फोटो उपलब्ध | 185 | SFC0156075 | निर्वाचक का नाम : फूलसिंह पिता का नाम: रामजीलाल गृह संख्या : 245 उम्र : 46 लिंग : पुरुष | फोटो उपलब्ध |
| 186 | FTP1492131 | निर्वाचक का नाम : सन्तादेवी पति का नाम: गोरधन गृह संख्या : 245 उम्र : 45 लिंग : महिला | फोटो उपलब्ध | 187 | FTP1492149 | निर्वाचक का नाम : कमलेश पति का नाम: फूलसिंह गृह संख्या : 245 उम्र : 44 लिंग : महिला | फोटो उपलब्ध | 188 | SFC1355577 | निर्वाचक का नाम : कुंवर सिंह पिता का नाम: रामजीलाल गृह संख्या : 245 उम्र : 31 लिंग : पुरुष | फोटो उपलब्ध |
| 189 | SFC1628221 | निर्वाचक का नाम : पूनम पति का नाम: कुंवर सिंह गृह संख्या : 245 उम्र : 27 लिंग : महिला | फोटो उपलब्ध | 190 | SFC1355585 | निर्वाचक का नाम : रामकेश पिता का नाम: वनेय सिंह गृह संख्या : 245 उम्र : 27 लिंग : पुरुष | फोटो उपलब्ध | 191 | SFC1608561 | निर्वाचक का नाम : मनीष सैनी पिता का नाम: वनेय सिंह गृह संख्या : 245 उम्र : 26 लिंग : पुरुष | फोटो उपलब्ध |

| | | | | | | | | | | | |
|-----|------------------|---|-------------|-----|------------------|---|-------------|-----|------------------|--|-------------|
| 192 | SFC1608595 | निर्वाचक का नाम : मुरारी लाल सैनी पिता का नाम: चरण सिंह सैनी गृह संख्या : 245 उम्र : 26 लिंग : पुरुष | फोटो उपलब्ध | 193 | SFC2011732 | निर्वाचक का नाम : लोकेश सैनी पिता का नाम: बदन सिंह सैनी गृह संख्या : 245 उम्र : 23 लिंग : पुरुष | फोटो उपलब्ध | 194 | SFC2251411 | निर्वाचक का नाम : प्रीती पिता का नाम: मुरारी लाल सैनी गृह संख्या : 245 उम्र : 23 लिंग : महिला | फोटो उपलब्ध |
| 195 | RJ/11/086/210024 | निर्वाचक का नाम : धीसोली पिता का नाम: ट्रेरी गृह संख्या : 246 उम्र : 64 लिंग : पुरुष | फोटो उपलब्ध | 196 | RJ/11/086/210027 | निर्वाचक का नाम : प्रेम पिता का नाम: धीसोली गृह संख्या : 246 उम्र : 63 लिंग : महिला | फोटो उपलब्ध | 197 | RJ/11/086/210687 | निर्वाचक का नाम : बंसतीलाल पिता का नाम: ट्रेरी गृह संख्या : 246 उम्र : 63 लिंग : पुरुष | फोटो उपलब्ध |
| 198 | RJ/11/086/210176 | निर्वाचक का नाम : कमलेश पिता का नाम: बसंतीलाल गृह संख्या : 246 उम्र : 62 लिंग : महिला | फोटो उपलब्ध | 199 | FTP1492156 | निर्वाचक का नाम : कल्याण पिता का नाम: ट्रेरी गृह संख्या : 246 उम्र : 56 लिंग : पुरुष | फोटो उपलब्ध | 200 | SFC1715101 | निर्वाचक का नाम : चरण देई पिता का नाम: कल्याण गृह संख्या : 246 उम्र : 55 लिंग : महिला | फोटो उपलब्ध |
| 201 | RJ/11/086/210731 | निर्वाचक का नाम : गीता पिता का नाम: बनयसिंह गृह संख्या : 246 उम्र : 53 लिंग : महिला | फोटो उपलब्ध | 202 | SFC1901115 | निर्वाचक का नाम : छतर सिंह पिता का नाम: कल्याण गृह संख्या : 246 उम्र : 29 लिंग : पुरुष | फोटो उपलब्ध | 203 | SFC2122976 | निर्वाचक का नाम : मनीष सैनी पिता का नाम: कल्याण प्रसाद सैनी गृह संख्या : 246 उम्र : 26 लिंग : पुरुष | फोटो उपलब्ध |
| 204 | FTP1809482 | निर्वाचक का नाम : देसराज पिता का नाम: कमल गृह संख्या : 248 उम्र : 54 लिंग : पुरुष | फोटो उपलब्ध | 205 | RJ/11/086/210660 | निर्वाचक का नाम : पृथ्वी पिता का नाम: कमल गृह संख्या : 248 उम्र : 53 लिंग : पुरुष | फोटो उपलब्ध | 206 | FTP1809490 | निर्वाचक का नाम : गुडडी देवी पिता का नाम: देशराज गृह संख्या : 248 उम्र : 48 लिंग : महिला | फोटो उपलब्ध |
| 207 | FTP1492164 | निर्वाचक का नाम : राजवाई उर्फ धोनी पिता का नाम: पृथ्वी गृह संख्या : 248 उम्र : 46 लिंग : महिला | फोटो उपलब्ध | 208 | SFC1745918 | निर्वाचक का नाम : मिथिलेश कुमारी पिता का नाम: मनोज सैनी गृह संख्या : 248 उम्र : 30 लिंग : महिला | फोटो उपलब्ध | 209 | SFC1417468 | निर्वाचक का नाम : मनोज सैनी पिता का नाम: देशराज सैनी गृह संख्या : 248 उम्र : 27 लिंग : पुरुष | फोटो उपलब्ध |
| 210 | SFC1440767 | निर्वाचक का नाम : सीताराम सैनी पिता का नाम: पृथ्वी गृह संख्या : 248 उम्र : 26 लिंग : पुरुष | फोटो उपलब्ध | 211 | SFC1471234 | निर्वाचक का नाम : ओमप्रकाश सैनी पिता का नाम: देशराज सैनी गृह संख्या : 248 उम्र : 26 लिंग : पुरुष | फोटो उपलब्ध | 212 | SFC1745900 | निर्वाचक का नाम : बबली सैनी पिता का नाम: ओमप्रकाश सैनी गृह संख्या : 248 उम्र : 25 लिंग : महिला | फोटो उपलब्ध |
| 213 | SFC1745926 | निर्वाचक का नाम : लोकेश सैनी पिता का नाम: देशराज सैनी गृह संख्या : 248 उम्र : 24 लिंग : पुरुष | फोटो उपलब्ध | 214 | SFC1902378 | निर्वाचक का नाम : पिटू सैनी पिता का नाम: देशराज सैनी गृह संख्या : 248 उम्र : 22 लिंग : पुरुष | फोटो उपलब्ध | 215 | RJ/11/086/210685 | निर्वाचक का नाम : करण पिता का नाम: फैली गृह संख्या : 249 उम्र : 66 लिंग : पुरुष | फोटो उपलब्ध |
| 216 | RJ/11/086/210065 | निर्वाचक का नाम : धर्मसिंह पिता का नाम: फैली गृह संख्या : 249 उम्र : 59 लिंग : पुरुष | फोटो उपलब्ध | 217 | RJ/11/086/210047 | निर्वाचक का नाम : टुनडो पिता का नाम: धर्मसिंह गृह संख्या : 249 उम्र : 59 लिंग : महिला | फोटो उपलब्ध | 218 | FTP1492172 | निर्वाचक का नाम : राधेश्याम पिता का नाम: करण गृह संख्या : 249 उम्र : 45 लिंग : पुरुष | फोटो उपलब्ध |
| 219 | SFC0156091 | निर्वाचक का नाम : महेश पिता का नाम: करण गृह संख्या : 249 उम्र : 43 लिंग : पुरुष | फोटो उपलब्ध | 220 | SFC0156117 | निर्वाचक का नाम : राजवती पिता का नाम: राधेश्याम गृह संख्या : 249 उम्र : 43 लिंग : महिला | फोटो उपलब्ध | 221 | SFC0156083 | निर्वाचक का नाम : शकुन्तला पिता का नाम: महेश गृह संख्या : 249 उम्र : 41 लिंग : महिला | फोटो उपलब्ध |

| | | | | | | | | | | | |
|-----|------------------|---|-------------|-----|------------------|---|-------------|-----|------------------|--|-------------|
| 222 | SFC0596163 | निर्वाचक का नाम : निरी पति का नाम: गंगाराम गृह संख्या : 249 उम्र : 40 लिंग : महिला | फोटो उपलब्ध | 223 | SFC0156109 | निर्वाचक का नाम : गंगाराम पिता का नाम: करन गृह संख्या : 249 उम्र : 36 लिंग : पुरुष | फोटो उपलब्ध | 224 | SFC0834002 | निर्वाचक का नाम : रप्रकाश पिता का नाम: धर्म सिंह गृह संख्या : 249 उम्र : 34 लिंग : पुरुष | फोटो उपलब्ध |
| 225 | SFC1120831 | निर्वाचक का नाम : मछला देवी पति का नाम: प्रकाश गृह संख्या : 249 उम्र : 30 लिंग : महिला | फोटो उपलब्ध | 226 | SFC1417443 | निर्वाचक का नाम : गोविन्द सैनी पिता का नाम: धर्म सिंह सैनी गृह संख्या : 249 उम्र : 26 लिंग : पुरुष | फोटो उपलब्ध | 227 | SFC2227189 | निर्वाचक का नाम : रामकेश सैनी पिता का नाम: धर्म सिंह सैनी गृह संख्या : 249 उम्र : 26 लिंग : पुरुष | फोटो उपलब्ध |
| 228 | SFC2227205 | निर्वाचक का नाम : नीलम सैनी पति का नाम: रामकेश सैनी गृह संख्या : 249 उम्र : 24 लिंग : महिला | फोटो उपलब्ध | 229 | SFC1974377 | निर्वाचक का नाम : रीना सैनी पिता का नाम: राधेश्याम गृह संख्या : 249 उम्र : 21 लिंग : महिला | फोटो उपलब्ध | 230 | SFC2227213 | निर्वाचक का नाम : विश्राम सैनी पिता का नाम: धर्मसिंह सैनी गृह संख्या : 249 उम्र : 21 लिंग : पुरुष | फोटो उपलब्ध |
| 231 | RJ/11/086/210029 | निर्वाचक का नाम : किशनलाल पिता का नाम: फैली गृह संख्या : 250 उम्र : 79 लिंग : पुरुष | फोटो उपलब्ध | 232 | FTP1979772 | निर्वाचक का नाम : तीजो पति का नाम: रामेश्वर गृह संख्या : 250 उम्र : 45 लिंग : महिला | फोटो उपलब्ध | 233 | SFC0156125 | निर्वाचक का नाम : बचू पिता का नाम: किशनलाल गृह संख्या : 250 उम्र : 44 लिंग : पुरुष | फोटो उपलब्ध |
| 234 | SFC0870345 | निर्वाचक का नाम : सुशीला पति का नाम: बचू गृह संख्या : 250 उम्र : 41 लिंग : महिला | फोटो उपलब्ध | 235 | SFC0156133 | निर्वाचक का नाम : विजय सिंह पिता का नाम: किशन लाल गृह संख्या : 250 उम्र : 41 लिंग : पुरुष | फोटो उपलब्ध | 236 | SFC1120849 | निर्वाचक का नाम : गीता पति का नाम: विजय सिंह गृह संख्या : 250 उम्र : 38 लिंग : महिला | फोटो उपलब्ध |
| 237 | SFC2284123 | निर्वाचक का नाम : कल्पेश सैनी पिता का नाम: बचूलाल सैनी गृह संख्या : 250 उम्र : 19 लिंग : पुरुष | फोटो उपलब्ध | 238 | RJ/11/086/210164 | निर्वाचक का नाम : उगन्ती पति का नाम: ख्याली गृह संख्या : 251 उम्र : 81 लिंग : महिला | फोटो उपलब्ध | 239 | RJ/11/086/210110 | निर्वाचक का नाम : पप्पू पिता का नाम: ख्याली गृह संख्या : 251 उम्र : 55 लिंग : पुरुष | फोटो उपलब्ध |
| 240 | FTP1492198 | निर्वाचक का नाम : रंगीलाल पिता का नाम: ख्याली गृह संख्या : 251 उम्र : 46 लिंग : पुरुष | फोटो उपलब्ध | 241 | FTP1980051 | निर्वाचक का नाम : गुडडी पति का नाम: पप्पू गृह संख्या : 251 उम्र : 45 लिंग : महिला | फोटो उपलब्ध | 242 | FTP1980069 | निर्वाचक का नाम : ज्ञानदवी पति का नाम: रंगीलाल गृह संख्या : 251 उम्र : 44 लिंग : महिला | फोटो उपलब्ध |
| 243 | RJ/11/086/210411 | निर्वाचक का नाम : कमल पिता का नाम: टिल्लू गृह संख्या : 252 उम्र : 81 लिंग : पुरुष | फोटो उपलब्ध | 244 | RJ/11/086/210665 | निर्वाचक का नाम : कन्हैया पिता का नाम: टिल्लू गृह संख्या : 252 उम्र : 77 लिंग : पुरुष | फोटो उपलब्ध | 245 | RJ/11/086/210403 | निर्वाचक का नाम : लक्ष्मण पिता का नाम: कमल गृह संख्या : 252 उम्र : 54 लिंग : पुरुष | फोटो उपलब्ध |
| 246 | RJ/11/086/210734 | निर्वाचक का नाम : हरिसिंह पिता का नाम: कन्हैया गृह संख्या : 252 उम्र : 53 लिंग : पुरुष | फोटो उपलब्ध | 247 | FTP1979806 | निर्वाचक का नाम : सुनिता पति का नाम: लक्ष्मण गृह संख्या : 252 उम्र : 53 लिंग : महिला | फोटो उपलब्ध | 248 | FTP1979855 | निर्वाचक का नाम : कमोदा पति का नाम: हरिसिंह गृह संख्या : 252 उम्र : 45 लिंग : महिला | फोटो उपलब्ध |
| 249 | FTP1492206 | निर्वाचक का नाम : विजेन्द्र पिता का नाम: कन्हैया गृह संख्या : 252 उम्र : 45 लिंग : पुरुष | फोटो उपलब्ध | 250 | FTP1492214 | निर्वाचक का नाम : देवीसिंह पिता का नाम: कमल गृह संख्या : 252 उम्र : 44 लिंग : पुरुष | फोटो उपलब्ध | 251 | SFC0156141 | निर्वाचक का नाम : पप्पू पिता का नाम: कमल गृह संख्या : 252 उम्र : 43 लिंग : पुरुष | फोटो उपलब्ध |

| | | | | | | | | | | | |
|-----|------------------|--|-------------|-----|------------------|--|-------------|-----|------------------|--|-------------|
| 252 | SFC0155986 | निर्वाचक का नाम : लक्ष्मी बाई पति का नाम: देवी सिंह गृह संख्या : 252 उम्र : 42 लिंग : महिला | फोटो उपलब्ध | 253 | SFC0156158 | निर्वाचक का नाम : विद्या पति का नाम: पपू गृह संख्या : 252 उम्र : 40 लिंग : महिला | फोटो उपलब्ध | 254 | SFC1355692 | निर्वाचक का नाम : मौसम देवी पति का नाम: बबलू सैनी गृह संख्या : 252 उम्र : 32 लिंग : महिला | फोटो उपलब्ध |
| 255 | SFC1668300 | निर्वाचक का नाम : लवकुश सैनी पिता का नाम: कमल सैनी गृह संख्या : 252 उम्र : 25 लिंग : पुरुष | फोटो उपलब्ध | 256 | SFC1902808 | निर्वाचक का नाम : रामकेश पिता का नाम: हरी सिंह माली गृह संख्या : 252 उम्र : 25 लिंग : पुरुष | फोटो उपलब्ध | 257 | SFC2286151 | निर्वाचक का नाम : अजय पिता का नाम: देवीसिंह गृह संख्या : 252 उम्र : 24 लिंग : पुरुष | फोटो उपलब्ध |
| 258 | SFC2277184 | निर्वाचक का नाम : लवकुश सैनी पिता का नाम: हरिसिंह गृह संख्या : 252 उम्र : 22 लिंग : पुरुष | फोटो उपलब्ध | 259 | SFC2277291 | निर्वाचक का नाम : प्रीती पति का नाम: रामकेश सैनी गृह संख्या : 252 उम्र : 22 लिंग : महिला | फोटो उपलब्ध | 260 | SFC2286235 | निर्वाचक का नाम : मोनू पिता का नाम: देवी सिंह गृह संख्या : 252 उम्र : 21 लिंग : पुरुष | फोटो उपलब्ध |
| 261 | RJ/11/086/210327 | निर्वाचक का नाम : रेवती पिता का नाम: चौधी गृह संख्या : 253 उम्र : 73 लिंग : पुरुष | फोटो उपलब्ध | 262 | RJ/11/086/210023 | निर्वाचक का नाम : अनारदेई पति का नाम: रेवती गृह संख्या : 253 उम्र : 71 लिंग : महिला | फोटो उपलब्ध | 263 | RJ/11/086/210103 | निर्वाचक का नाम : रती पिता का नाम: चौधी गृह संख्या : 253 उम्र : 66 लिंग : पुरुष | फोटो उपलब्ध |
| 264 | RJ/11/086/210048 | निर्वाचक का नाम : सोमोती पति का नाम: रती गृह संख्या : 253 उम्र : 63 लिंग : महिला | फोटो उपलब्ध | 265 | FTP1492222 | निर्वाचक का नाम : हुकम पिता का नाम: रेवती गृह संख्या : 253 उम्र : 43 लिंग : पुरुष | फोटो उपलब्ध | 266 | FTP1979764 | निर्वाचक का नाम : गीता पति का नाम: हुकम गृह संख्या : 253 उम्र : 42 लिंग : महिला | फोटो उपलब्ध |
| 267 | SFC0999201 | निर्वाचक का नाम : कमर सिंह पिता का नाम: रती गृह संख्या : 253 उम्र : 33 लिंग : पुरुष | फोटो उपलब्ध | 268 | SFC0999193 | निर्वाचक का नाम : बवीता पति का नाम: कमर सिंह गृह संख्या : 253 उम्र : 31 लिंग : महिला | फोटो उपलब्ध | 269 | SFC1175322 | निर्वाचक का नाम : रामकेश सैनी पिता का नाम: रेवती सैनी गृह संख्या : 253 उम्र : 30 लिंग : पुरुष | फोटो उपलब्ध |
| 270 | SFC1175397 | निर्वाचक का नाम : रजनी देवी पति का नाम: रामकेश सैनी गृह संख्या : 253 उम्र : 29 लिंग : महिला | फोटो उपलब्ध | 271 | SFC2001394 | निर्वाचक का नाम : लवकुश माली पिता का नाम: रतीराम सैनी गृह संख्या : 253 उम्र : 22 लिंग : पुरुष | फोटो उपलब्ध | 272 | SFC2253326 | निर्वाचक का नाम : गुड़िया सैनी पिता का नाम: हुकम सिंह गृह संख्या : 253 उम्र : 19 लिंग : महिला | फोटो उपलब्ध |
| 273 | RJ/11/086/210152 | निर्वाचक का नाम : बन्शी पिता का नाम: तेजराम गृह संख्या : 254 उम्र : 65 लिंग : पुरुष | फोटो उपलब्ध | 274 | RJ/11/086/210160 | निर्वाचक का नाम : रामदेई पति का नाम: बन्शी गृह संख्या : 254 उम्र : 63 लिंग : महिला | फोटो उपलब्ध | 275 | SFC1471598 | निर्वाचक का नाम : पूजा माली पति का नाम: प्रीतम सिंह गृह संख्या : 254 उम्र : 28 लिंग : महिला | फोटो उपलब्ध |
| 276 | SFC1355593 | निर्वाचक का नाम : प्रीतम सिंह पिता का नाम: वंशीलाल गृह संख्या : 254 उम्र : 27 लिंग : पुरुष | फोटो उपलब्ध | 277 | SFC1646058 | निर्वाचक का नाम : आरती पति का नाम: गोपाल गृह संख्या : 254 उम्र : 27 लिंग : महिला | फोटो उपलब्ध | 278 | SFC1471168 | निर्वाचक का नाम : गोपाल पिता का नाम: बन्शी गृह संख्या : 254 उम्र : 26 लिंग : पुरुष | फोटो उपलब्ध |
| 279 | SFC1885276 | निर्वाचक का नाम : पुरुषोत्तम पिता का नाम: वंशी गृह संख्या : 254 उम्र : 25 लिंग : पुरुष | फोटो उपलब्ध | 280 | SFC1885425 | निर्वाचक का नाम : अनीता अन्य: वंशी गृह संख्या : 254 उम्र : 24 लिंग : महिला | फोटो उपलब्ध | 281 | RJ/11/086/210297 | निर्वाचक का नाम : हजारी पिता का नाम: रतन गृह संख्या : 255 उम्र : 71 लिंग : पुरुष | फोटो उपलब्ध |

| | | | | | | | | | | | |
|-----|------------------|--|-------------|-----|------------------|--|-------------|-----|------------------|--|-------------|
| 282 | RJ/11/086/210296 | निर्वाचक का नाम : द्रोपदी पति का नाम: हजारी गृह संख्या : 255 उम्र : 66 लिंग : महिला | फोटो उपलब्ध | 283 | RJ/11/086/210476 | निर्वाचक का नाम : विशन पिता का नाम: रतन गृह संख्या : 255 उम्र : 65 लिंग : पुरुष | फोटो उपलब्ध | 284 | RJ/11/086/210028 | निर्वाचक का नाम : विशनी पति का नाम: विशन गृह संख्या : 255 उम्र : 65 लिंग : महिला | फोटो उपलब्ध |
| 285 | FTP1923374 | निर्वाचक का नाम : राजनदेई पति का नाम: साहबसिंह गृह संख्या : 255 उम्र : 62 लिंग : महिला | फोटो उपलब्ध | 286 | RJ/11/086/210460 | निर्वाचक का नाम : भरत पिता का नाम: रतन गृह संख्या : 255 उम्र : 62 लिंग : पुरुष | फोटो उपलब्ध | 287 | RJ/11/086/210474 | निर्वाचक का नाम : साहबसिंह पिता का नाम: रतन गृह संख्या : 255 उम्र : 59 लिंग : पुरुष | फोटो उपलब्ध |
| 288 | FTP1809508 | निर्वाचक का नाम : सुषमा पति का नाम: भरत लाल गृह संख्या : 255 उम्र : 48 लिंग : महिला | फोटो उपलब्ध | 289 | FTP1492230 | निर्वाचक का नाम : दिनेश पिता का नाम: हजारी लाल गृह संख्या : 255 उम्र : 46 लिंग : पुरुष | फोटो उपलब्ध | 290 | FTP1492248 | निर्वाचक का नाम : कल्याण पिता का नाम: रामजीलाल गृह संख्या : 255 उम्र : 46 लिंग : पुरुष | फोटो उपलब्ध |
| 291 | SFC0156166 | निर्वाचक का नाम : सुकी पति का नाम: कल्याण गृह संख्या : 255 उम्र : 43 लिंग : महिला | फोटो उपलब्ध | 292 | FTP1979848 | निर्वाचक का नाम : प्रेमवती पति का नाम: गुलाब सिंह गृह संख्या : 255 उम्र : 41 लिंग : महिला | फोटो उपलब्ध | 293 | FTP1980101 | निर्वाचक का नाम : गुलाब सिंह पिता का नाम: रामजीलाल गृह संख्या : 255 उम्र : 41 लिंग : पुरुष | फोटो उपलब्ध |
| 294 | SFC0300558 | निर्वाचक का नाम : चन्द्रभान पिता का नाम: विशन गृह संख्या : 255 उम्र : 40 लिंग : पुरुष | फोटो उपलब्ध | 295 | SFC0421248 | निर्वाचक का नाम : रामेश्वरी पति का नाम: दिनेश गृह संख्या : 255 उम्र : 39 लिंग : महिला | फोटो उपलब्ध | 296 | SFC0182998 | निर्वाचक का नाम : मिठठन पिता का नाम: हजारी गृह संख्या : 255 उम्र : 38 लिंग : पुरुष | फोटो उपलब्ध |
| 297 | SFC0834127 | निर्वाचक का नाम : गीता पति का नाम: मिठठन गृह संख्या : 255 उम्र : 35 लिंग : महिला | फोटो उपलब्ध | 298 | SFC1073691 | निर्वाचक का नाम : मुकेश चन्द पिता का नाम: विशन गृह संख्या : 255 उम्र : 35 लिंग : पुरुष | फोटो उपलब्ध | 299 | SFC1259654 | निर्वाचक का नाम : राजेश सैनी पिता का नाम: साहब सिंह गृह संख्या : 255 उम्र : 31 लिंग : पुरुष | फोटो उपलब्ध |
| 300 | SFC1259688 | निर्वाचक का नाम : राजकुमारी पति का नाम: राजेश कुमार गृह संख्या : 255 उम्र : 29 लिंग : महिला | फोटो उपलब्ध | 301 | RJ/11/086/210743 | निर्वाचक का नाम : फूलबाई पति का नाम: मंगल गृह संख्या : 256 उम्र : 96 लिंग : महिला | फोटो उपलब्ध | 302 | RJ/11/086/210494 | निर्वाचक का नाम : अंगूरी पति का नाम: नत्थी गृह संख्या : 256 उम्र : 83 लिंग : महिला | फोटो उपलब्ध |
| 303 | RJ/11/086/210643 | निर्वाचक का नाम : जौहरी पिता का नाम: सोना गृह संख्या : 256 उम्र : 81 लिंग : पुरुष | फोटो उपलब्ध | 304 | RJ/11/086/210493 | निर्वाचक का नाम : श्यामो पति का नाम: जौहरी गृह संख्या : 256 उम्र : 77 लिंग : महिला | फोटो उपलब्ध | 305 | RJ/11/086/210447 | निर्वाचक का नाम : बद्दी पिता का नाम: सोना गृह संख्या : 256 उम्र : 77 लिंग : पुरुष | फोटो उपलब्ध |
| 306 | RJ/11/086/210496 | निर्वाचक का नाम : फूलदेई पति का नाम: बद्दी गृह संख्या : 256 उम्र : 73 लिंग : महिला | फोटो उपलब्ध | 307 | RJ/11/086/210735 | निर्वाचक का नाम : शारदा पति का नाम: रघुवीर गृह संख्या : 256 उम्र : 64 लिंग : महिला | फोटो उपलब्ध | 308 | RJ/11/086/210156 | निर्वाचक का नाम : रामढकेली पति का नाम: बद्दी गृह संख्या : 256 उम्र : 63 लिंग : महिला | फोटो उपलब्ध |
| 309 | RJ/11/086/210459 | निर्वाचक का नाम : कल्याण पिता का नाम: नत्थी गृह संख्या : 256 उम्र : 56 लिंग : पुरुष | फोटो उपलब्ध | 310 | FTP1492255 | निर्वाचक का नाम : सरोज पति का नाम: अतरसिंह गृह संख्या : 256 उम्र : 55 लिंग : महिला | फोटो उपलब्ध | 311 | SFC0156174 | निर्वाचक का नाम : रघुवीर पिता का नाम: मंगल गृह संख्या : 256 उम्र : 43 लिंग : पुरुष | फोटो उपलब्ध |

| | | | | | | | | | | | |
|-----|------------------|---|-------------|-----|------------------|---|-------------|-----|------------------|--|-------------|
| 312 | SFC0365510 | निर्वाचक का नाम : भुरी पति का नाम: कल्याण गृह संख्या : 256 उम्र : 40 लिंग : महिला | फोटो उपलब्ध | 313 | SFC0870261 | निर्वाचक का नाम : नाहरसिंह पिता का नाम: बट्टी गृह संख्या : 256 उम्र : 36 लिंग : पुरुष | फोटो उपलब्ध | 314 | SFC0870253 | निर्वाचक का नाम : शेरसिंह पिता का नाम: बट्टी गृह संख्या : 256 उम्र : 35 लिंग : पुरुष | फोटो उपलब्ध |
| 315 | SFC0870287 | निर्वाचक का नाम : वीरवती पति का नाम: शेरसिंह गृह संख्या : 256 उम्र : 33 लिंग : महिला | फोटो उपलब्ध | 316 | SFC0870279 | निर्वाचक का नाम : नीतू पति का नाम: नाहरसिंह गृह संख्या : 256 उम्र : 31 लिंग : महिला | फोटो उपलब्ध | 317 | SFC1355601 | निर्वाचक का नाम : राजपाल पिता का नाम: जौहरी गृह संख्या : 256 उम्र : 31 लिंग : पुरुष | फोटो उपलब्ध |
| 318 | SFC1720556 | निर्वाचक का नाम : रचना देवी पति का नाम: राजपाल गृह संख्या : 256 उम्र : 29 लिंग : महिला | फोटो उपलब्ध | 319 | SFC1355668 | निर्वाचक का नाम : हाकिम सिंह पिता का नाम: अतर सिंह गृह संख्या : 2546 उम्र : 27 लिंग : पुरुष | फोटो उपलब्ध | 320 | SFC2002939 | निर्वाचक का नाम : धारा सैनी पिता का नाम: रघुवीर सैनी गृह संख्या : 256 उम्र : 27 लिंग : पुरुष | फोटो उपलब्ध |
| 321 | SFC2277358 | निर्वाचक का नाम : मधु पति का नाम: हंसराम सैनी गृह संख्या : 256 उम्र : 26 लिंग : महिला | फोटो उपलब्ध | 322 | SFC1650761 | निर्वाचक का नाम : रामवीर सैनी पिता का नाम: बट्टी प्रसाद सैनी गृह संख्या : 256 उम्र : 25 लिंग : पुरुष | फोटो उपलब्ध | 323 | SFC2004059 | निर्वाचक का नाम : लक्ष्मी बाई सैनी पति का नाम: हरकेश सैनी गृह संख्या : 256 उम्र : 24 लिंग : महिला | फोटो उपलब्ध |
| 324 | SFC1901263 | निर्वाचक का नाम : रवींद्र सैनी पिता का नाम: बट्टी सैनी गृह संख्या : 256 उम्र : 23 लिंग : पुरुष | फोटो उपलब्ध | 325 | SFC1902303 | निर्वाचक का नाम : हरकेश सैनी पिता का नाम: अतार सिंह गृह संख्या : 256 उम्र : 23 लिंग : पुरुष | फोटो उपलब्ध | 326 | SFC2185882 | निर्वाचक का नाम : लोकेश कुमार सैनी पिता का नाम: कल्याण गृह संख्या : 256 उम्र : 23 लिंग : पुरुष | फोटो उपलब्ध |
| 327 | SFC2008043 | निर्वाचक का नाम : हंसराम सैनी पिता का नाम: रघुवीर सैनी गृह संख्या : 256 उम्र : 21 लिंग : पुरुष | फोटो उपलब्ध | 328 | SFC2181485 | निर्वाचक का नाम : मंजू कुमारी पति का नाम: धारा सैनी गृह संख्या : 256 उम्र : 20 लिंग : महिला | फोटो उपलब्ध | 329 | SFC2185874 | निर्वाचक का नाम : राधा सैनी पति का नाम: लोकेश सैनी गृह संख्या : 256 उम्र : 20 लिंग : महिला | फोटो उपलब्ध |
| 330 | RJ/11/086/210031 | निर्वाचक का नाम : मनोहरी पिता का नाम: नारायण गृह संख्या : 257 उम्र : 93 लिंग : पुरुष | फोटो उपलब्ध | 331 | RJ/11/086/210161 | निर्वाचक का नाम : दानो पति का नाम: मनोहरी गृह संख्या : 257 उम्र : 85 लिंग : महिला | फोटो उपलब्ध | 332 | SFC1609254 | निर्वाचक का नाम : भरत सिंह पिता का नाम: मनोहरी माली गृह संख्या : 257 उम्र : 26 लिंग : पुरुष | फोटो उपलब्ध |
| 333 | SFC2002681 | निर्वाचक का नाम : रामरति पति का नाम: भरत सिंह गृह संख्या : 257 उम्र : 26 लिंग : महिला | फोटो उपलब्ध | 334 | RJ/11/086/210532 | निर्वाचक का नाम : भवुती पिता का नाम: चिरमोली गृह संख्या : 270 उम्र : 81 लिंग : पुरुष | फोटो उपलब्ध | 335 | RJ/11/086/210509 | निर्वाचक का नाम : चमेली पति का नाम: भवुती गृह संख्या : 270 उम्र : 79 लिंग : महिला | फोटो उपलब्ध |
| 336 | RJ/11/086/210658 | निर्वाचक का नाम : विशन पिता का नाम: चिरमोली गृह संख्या : 270 उम्र : 67 लिंग : पुरुष | फोटो उपलब्ध | 337 | RJ/11/086/210541 | निर्वाचक का नाम : मछला पति का नाम: विशन गृह संख्या : 270 उम्र : 65 लिंग : महिला | फोटो उपलब्ध | 338 | RJ/11/086/210198 | निर्वाचक का नाम : महाराजसिंह पिता का नाम: भवुती गृह संख्या : 270 उम्र : 58 लिंग : पुरुष | फोटो उपलब्ध |
| 339 | RJ/11/086/210508 | निर्वाचक का नाम : सफेदी पति का नाम: महाराजसिंह गृह संख्या : 270 उम्र : 56 लिंग : महिला | फोटो उपलब्ध | 340 | FTP1492263 | निर्वाचक का नाम : हुकमराम पिता का नाम: भवुती गृह संख्या : 270 उम्र : 54 लिंग : पुरुष | फोटो उपलब्ध | 341 | RJ/11/086/210506 | निर्वाचक का नाम : मीना पति का नाम: हुकमराम गृह संख्या : 270 उम्र : 53 लिंग : महिला | फोटो उपलब्ध |

| | | | | | | | | | | | |
|-----|------------------|---|-------------|-----|------------------|---|-------------|-----|------------------|--|-------------|
| 342 | SFC0365528 | निर्वाचक का नाम : गुडडी देवी पति का नाम: रामकेश गृह संख्या : 270 उम्र : 38 लिंग : महिला | फोटो उपलब्ध | 343 | SFC0999235 | निर्वाचक का नाम : रामकेश पिता का नाम: भबूती गृह संख्या : 270 उम्र : 37 लिंग : पुरुष | फोटो उपलब्ध | 344 | SFC0156182 | निर्वाचक का नाम : फूलसिंह पिता का नाम: विसनसिंह गृह संख्या : 270 उम्र : 36 लिंग : पुरुष | फोटो उपलब्ध |
| 345 | SFC1192657 | निर्वाचक का नाम : मनोज देवी पति का नाम: फूल सिंह गृह संख्या : 270 उम्र : 34 लिंग : महिला | फोटो उपलब्ध | 346 | SFC1259845 | निर्वाचक का नाम : पिंकी देवी पति का नाम: पप्पू सिंह जोगी गृह संख्या : 270 उम्र : 32 लिंग : महिला | फोटो उपलब्ध | 347 | SFC0999425 | निर्वाचक का नाम : पप्पू कुमार पिता का नाम: विशन गृह संख्या : 270 उम्र : 31 लिंग : पुरुष | फोटो उपलब्ध |
| 348 | SFC1073709 | निर्वाचक का नाम : सुमेर कुमार पिता का नाम: महाराज सिंह गृह संख्या : 270 उम्र : 30 लिंग : पुरुष | फोटो उपलब्ध | 349 | SFC1073717 | निर्वाचक का नाम : रमाकान्त पिता का नाम: हुकमारांम गृह संख्या : 270 उम्र : 30 लिंग : पुरुष | फोटो उपलब्ध | 350 | SFC1120856 | निर्वाचक का नाम : कविता कुमारी पति का नाम: रजनीश कुमार गृह संख्या : 270 उम्र : 30 लिंग : महिला | फोटो उपलब्ध |
| 351 | SFC0998898 | निर्वाचक का नाम : रजनीश कुमार जोगी पिता का नाम: हुकमा गृह संख्या : 270 उम्र : 30 लिंग : पुरुष | फोटो उपलब्ध | 352 | SFC1192665 | निर्वाचक का नाम : पिन्दू जोगी पिता का नाम: विशन जोगी गृह संख्या : 270 उम्र : 29 लिंग : पुरुष | फोटो उपलब्ध | 353 | SFC1259621 | निर्वाचक का नाम : पंकज योगी पिता का नाम: हुकम राम योगी गृह संख्या : 270 उम्र : 27 लिंग : पुरुष | फोटो उपलब्ध |
| 354 | SFC1606060 | निर्वाचक का नाम : भावना जोगी पति का नाम: भूप सिंह गृह संख्या : 270 उम्र : 26 लिंग : महिला | फोटो उपलब्ध | 355 | SFC2285179 | निर्वाचक का नाम : पूजा कुमारी पति का नाम: रमा कांत गृह संख्या : 270 उम्र : 26 लिंग : महिला | फोटो उपलब्ध | 356 | SFC1693340 | निर्वाचक का नाम : किरण कुमार योगी पति का नाम: सुमेर कुमार गृह संख्या : 270 उम्र : 25 लिंग : महिला | फोटो उपलब्ध |
| 357 | SFC1790526 | निर्वाचक का नाम : पवन कुमार पिता का नाम: महाराज सिंह गृह संख्या : 270 उम्र : 23 लिंग : पुरुष | फोटो उपलब्ध | 358 | SFC2253573 | निर्वाचक का नाम : राजेश जोगी पिता का नाम: रामकेश जोगी गृह संख्या : 270 उम्र : 20 लिंग : पुरुष | फोटो उपलब्ध | 359 | RJ/11/086/210166 | निर्वाचक का नाम : सागर पिता का नाम: गोपी गृह संख्या : 271 उम्र : 53 लिंग : पुरुष | फोटो उपलब्ध |
| 360 | RJ/11/086/210168 | निर्वाचक का नाम : बच्ची पति का नाम: सागर गृह संख्या : 271 उम्र : 53 लिंग : महिला | फोटो उपलब्ध | 361 | FTP1492297 | निर्वाचक का नाम : रंगीलाल पिता का नाम: गोपी गृह संख्या : 271 उम्र : 46 लिंग : पुरुष | फोटो उपलब्ध | 362 | FTP1492305 | निर्वाचक का नाम : कमलेश पति का नाम: रंगीलाल गृह संख्या : 271 उम्र : 44 लिंग : महिला | फोटो उपलब्ध |
| 363 | FTP1923184 | निर्वाचक का नाम : नरेश पिता का नाम: गोपी गृह संख्या : 271 उम्र : 44 लिंग : पुरुष | फोटो उपलब्ध | 364 | FTP1923218 | निर्वाचक का नाम : सुनीता पति का नाम: नरेश गृह संख्या : 271 उम्र : 43 लिंग : महिला | फोटो उपलब्ध | 365 | SFC1417450 | निर्वाचक का नाम : निहाल सिंह सैनी पिता का नाम: सागर सैनी गृह संख्या : 271 उम्र : 26 लिंग : पुरुष | फोटो उपलब्ध |
| 366 | SFC1668326 | निर्वाचक का नाम : रूपे पिता का नाम: सागर गृह संख्या : 271 उम्र : 25 लिंग : पुरुष | फोटो उपलब्ध | 367 | SFC1439298 | निर्वाचक का नाम : सुपेदी अन्य: सोहन सिंह गृह संख्या : 272 उम्र : 76 लिंग : महिला | फोटो उपलब्ध | 368 | RJ/11/086/210453 | निर्वाचक का नाम : पुनया पिता का नाम: सोहन गृह संख्या : 272 उम्र : 69 लिंग : पुरुष | फोटो उपलब्ध |
| 369 | FTP1492321 | निर्वाचक का नाम : राजन्ती पति का नाम: पुनया गृह संख्या : 272 उम्र : 66 लिंग : महिला | फोटो उपलब्ध | 370 | RJ/11/086/210670 | निर्वाचक का नाम : रूपसिंह पिता का नाम: सोहन गृह संख्या : 272 उम्र : 65 लिंग : पुरुष | फोटो उपलब्ध | 371 | FTP1979780 | निर्वाचक का नाम : अमरसिंह पिता का नाम: सोहन गृह संख्या : 272 उम्र : 64 लिंग : पुरुष | फोटो उपलब्ध |

| | | | | | | | | | | | |
|-----|------------|---|-------------|-----|------------------|---|-------------|-----|------------------|--|-------------|
| 372 | FTP1923044 | निर्वाचक का नाम : किशनप्यारी पति का नाम: रूपसिंह गृह संख्या : 272 उम्र : 63 लिंग : महिला | फोटो उपलब्ध | 373 | FTP1923036 | निर्वाचक का नाम : जयदेई पति का नाम: तेजसिंह गृह संख्या : 272 उम्र : 62 लिंग : महिला | फोटो उपलब्ध | 374 | RJ/11/086/210456 | निर्वाचक का नाम : मानसिंह पिता का नाम: सोहन गृह संख्या : 272 उम्र : 60 लिंग : पुरुष | फोटो उपलब्ध |
| 375 | FTP1923085 | निर्वाचक का नाम : बसंती पति का नाम: मानसिंह गृह संख्या : 272 उम्र : 59 लिंग : महिला | फोटो उपलब्ध | 376 | RJ/11/086/210741 | निर्वाचक का नाम : निर्भय पिता का नाम: सोहन गृह संख्या : 272 उम्र : 55 लिंग : पुरुष | फोटो उपलब्ध | 377 | FTP1492339 | निर्वाचक का नाम : भंवरसिंह पिता का नाम: पून्या गृह संख्या : 272 उम्र : 46 लिंग : पुरुष | फोटो उपलब्ध |
| 378 | SFC0365155 | निर्वाचक का नाम : हरजान पिता का नाम: पून्या गृह संख्या : 272 उम्र : 45 लिंग : पुरुष | फोटो उपलब्ध | 379 | FTP1923093 | निर्वाचक का नाम : फूलवती पति का नाम: निर्भय गृह संख्या : 272 उम्र : 44 लिंग : महिला | फोटो उपलब्ध | 380 | FTP1923192 | निर्वाचक का नाम : रामकली पति का नाम: भंवरसिंह गृह संख्या : 272 उम्र : 43 लिंग : महिला | फोटो उपलब्ध |
| 381 | FTP1923200 | निर्वाचक का नाम : कैलाशी पति का नाम: हरजान गृह संख्या : 272 उम्र : 43 लिंग : महिला | फोटो उपलब्ध | 382 | SFC0700500 | निर्वाचक का नाम : दीपू पिता का नाम: अमरसिंह गृह संख्या : 272 उम्र : 37 लिंग : पुरुष | फोटो उपलब्ध | 383 | SFC0870550 | निर्वाचक का नाम : मीरा पति का नाम: देवी सिंह गृह संख्या : 272 उम्र : 36 लिंग : महिला | फोटो उपलब्ध |
| 384 | SFC1439199 | निर्वाचक का नाम : लक्ष्मी पति का नाम: दीपु गृह संख्या : 272 उम्र : 35 लिंग : महिला | फोटो उपलब्ध | 385 | SFC0651901 | निर्वाचक का नाम : देवी सिंह पिता का नाम: पून्या गृह संख्या : 272 उम्र : 35 लिंग : पुरुष | फोटो उपलब्ध | 386 | SFC0870402 | निर्वाचक का नाम : राधे पिता का नाम: तेजसिंह गृह संख्या : 272 उम्र : 34 लिंग : पुरुष | फोटो उपलब्ध |
| 387 | SFC0870394 | निर्वाचक का नाम : मीना पति का नाम: राजूलाल गृह संख्या : 272 उम्र : 34 लिंग : महिला | फोटो उपलब्ध | 388 | SFC0870378 | निर्वाचक का नाम : विजेन्द्र पिता का नाम: पून्या गृह संख्या : 272 उम्र : 33 लिंग : पुरुष | फोटो उपलब्ध | 389 | SFC0700492 | निर्वाचक का नाम : अतरसिंह पिता का नाम: पून्याराम गृह संख्या : 272 उम्र : 32 लिंग : पुरुष | फोटो उपलब्ध |
| 390 | SFC1036441 | निर्वाचक का नाम : रामबाई पति का नाम: सुरेश गृह संख्या : 272 उम्र : 32 लिंग : महिला | फोटो उपलब्ध | 391 | SFC1073725 | निर्वाचक का नाम : वीरो पति का नाम: अतर सिंह गृह संख्या : 272 उम्र : 32 लिंग : महिला | फोटो उपलब्ध | 392 | SFC0870386 | निर्वाचक का नाम : बुद्धा पिता का नाम: पून्या गृह संख्या : 272 उम्र : 31 लिंग : पुरुष | फोटो उपलब्ध |
| 393 | SFC0651893 | निर्वाचक का नाम : प्रकाशचन्द पिता का नाम: रूप सिंह गृह संख्या : 272 उम्र : 31 लिंग : पुरुष | फोटो उपलब्ध | 394 | SFC0700484 | निर्वाचक का नाम : राजूलाल पिता का नाम: तेजसिंह गृह संख्या : 272 उम्र : 31 लिंग : पुरुष | फोटो उपलब्ध | 395 | SFC1120864 | निर्वाचक का नाम : बबीता कुमारी पति का नाम: प्रकाश गृह संख्या : 272 उम्र : 30 लिंग : महिला | फोटो उपलब्ध |
| 396 | SFC1439306 | निर्वाचक का नाम : आरती सैनी पति का नाम: रिकू सैनी गृह संख्या : 272 उम्र : 29 लिंग : महिला | फोटो उपलब्ध | 397 | SFC1471192 | निर्वाचक का नाम : छगनलाल पिता का नाम: मान सिंह गृह संख्या : 272 उम्र : 28 लिंग : पुरुष | फोटो उपलब्ध | 398 | SFC1470418 | निर्वाचक का नाम : मवाशी माली पिता का नाम: रूप सिंह माली गृह संख्या : 272 उम्र : 26 लिंग : पुरुष | फोटो उपलब्ध |
| 399 | SFC1961523 | निर्वाचक का नाम : बबलू सैनी पिता का नाम: मान सिंह सैनी गृह संख्या : 272 उम्र : 22 लिंग : पुरुष | फोटो उपलब्ध | 400 | SFC2283828 | निर्वाचक का नाम : राम सैनी पिता का नाम: भमर सिंह गृह संख्या : 272 उम्र : 19 लिंग : पुरुष | फोटो उपलब्ध | 401 | RJ/11/086/210049 | निर्वाचक का नाम : मुन्नी पति का नाम: नन्दकिशोर गृह संख्या : 273 उम्र : 88 लिंग : महिला | फोटो उपलब्ध |

| | | | | | | | | | | | |
|-----|------------------|--|-------------|-----|------------------|---|-------------|-----|------------------|---|-------------|
| 402 | FTP1492347 | निर्वाचक का नाम : शिबू पिता का नाम: हरिया गृह संख्या : 273 उम्र : 45 लिंग : पुरुष | फोटो उपलब्ध | 403 | FTP1492354 | निर्वाचक का नाम : लक्ष्मी पिता का नाम: शिबू गृह संख्या : 273 उम्र : 43 लिंग : महिला | फोटो उपलब्ध | 404 | SFC0156190 | निर्वाचक का नाम : दुर्जनमाली पिता का नाम: नन्दकिशोर गृह संख्या : 273 उम्र : 41 लिंग : पुरुष | फोटो उपलब्ध |
| 405 | SFC0365536 | निर्वाचक का नाम : मुनेशी पति का नाम: दुर्जन गृह संख्या : 273 उम्र : 39 लिंग : महिला | फोटो उपलब्ध | 406 | SFC0651919 | निर्वाचक का नाम : विष्णु पिता का नाम: नन्दकिशोर गृह संख्या : 273 उम्र : 32 लिंग : पुरुष | फोटो उपलब्ध | 407 | SFC1259886 | निर्वाचक का नाम : पिंकी पति का नाम: विष्णु सैनी गृह संख्या : 273 उम्र : 29 लिंग : महिला | फोटो उपलब्ध |
| 408 | RJ/11/086/210064 | निर्वाचक का नाम : भगवान पिता का नाम: नन्दलाल गृह संख्या : 274 उम्र : 63 लिंग : पुरुष | फोटो उपलब्ध | 409 | RJ/11/086/210559 | निर्वाचक का नाम : धनश्याम पिता का नाम: नन्दलाल गृह संख्या : 274 उम्र : 55 लिंग : पुरुष | फोटो उपलब्ध | 410 | FTP1980077 | निर्वाचक का नाम : हरिसिंह पिता का नाम: नन्दलाल गृह संख्या : 274 उम्र : 45 लिंग : पुरुष | फोटो उपलब्ध |
| 411 | FTP1979798 | निर्वाचक का नाम : केसूला पति का नाम: धनश्याम गृह संख्या : 274 उम्र : 44 लिंग : महिला | फोटो उपलब्ध | 412 | SFC1073733 | निर्वाचक का नाम : द्रोपा पति का नाम: हरि सिंह गृह संख्या : 274 उम्र : 41 लिंग : महिला | फोटो उपलब्ध | 413 | SFC1608637 | निर्वाचक का नाम : विष्णु सैनी पिता का नाम: केशर सिंह गृह संख्या : 274 उम्र : 26 लिंग : पुरुष | फोटो उपलब्ध |
| 414 | SFC1901222 | निर्वाचक का नाम : करिश्मा सैनी पति का नाम: विष्णु सैनी गृह संख्या : 274 उम्र : 23 लिंग : महिला | फोटो उपलब्ध | 415 | FTP1492362 | निर्वाचक का नाम : केसरसिंह पिता का नाम: दोजु गृह संख्या : 275 उम्र : 67 लिंग : पुरुष | फोटो उपलब्ध | 416 | RJ/11/086/210193 | निर्वाचक का नाम : रामो पति का नाम: केसरसिंह गृह संख्या : 275 उम्र : 65 लिंग : महिला | फोटो उपलब्ध |
| 417 | SFC1447721 | निर्वाचक का नाम : बिर्जेन्द्र सिंह पिता का नाम: केशर सिंह गृह संख्या : 275 उम्र : 27 लिंग : पुरुष | फोटो उपलब्ध | 418 | SFC1447713 | निर्वाचक का नाम : राजेंद्र सैनी पिता का नाम: केशर सिंह गृह संख्या : 275 उम्र : 26 लिंग : पुरुष | फोटो उपलब्ध | 419 | RJ/11/086/210108 | निर्वाचक का नाम : रामदुलारी पति का नाम: छोटें गृह संख्या : 277 उम्र : 86 लिंग : महिला | फोटो उपलब्ध |
| 420 | RJ/11/086/210790 | निर्वाचक का नाम : उदयसिंह पिता का नाम: छोटेलाल गृह संख्या : 277 उम्र : 53 लिंग : पुरुष | फोटो उपलब्ध | 421 | FTP1492388 | निर्वाचक का नाम : राजकुमारी पति का नाम: उदय गृह संख्या : 277 उम्र : 45 लिंग : महिला | फोटो उपलब्ध | 422 | FTP1923176 | निर्वाचक का नाम : विजयसिंह पिता का नाम: छोटें गृह संख्या : 277 उम्र : 45 लिंग : पुरुष | फोटो उपलब्ध |
| 423 | SFC0300566 | निर्वाचक का नाम : फूलवती पति का नाम: वनू गृह संख्या : 277 उम्र : 45 लिंग : महिला | फोटो उपलब्ध | 424 | FTP1492396 | निर्वाचक का नाम : सुनीता पति का नाम: विजयसिंह गृह संख्या : 277 उम्र : 43 लिंग : महिला | फोटो उपलब्ध | 425 | FTP1922939 | निर्वाचक का नाम : गोविन्द पिता का नाम: छोटें लाल गृह संख्या : 277 उम्र : 41 लिंग : पुरुष | फोटो उपलब्ध |
| 426 | SFC2088128 | निर्वाचक का नाम : वंदना सैनी पिता का नाम: उदय सिंह गृह संख्या : 277 उम्र : 20 लिंग : महिला | फोटो उपलब्ध | 427 | RJ/11/086/210744 | निर्वाचक का नाम : बन्तू पिता का नाम: रामखिलाडी गृह संख्या : 279 उम्र : 54 लिंग : पुरुष | फोटो उपलब्ध | 428 | FTP1809516 | निर्वाचक का नाम : फूलसिंह पिता का नाम: खिलाडी गृह संख्या : 279 उम्र : 45 लिंग : पुरुष | फोटो उपलब्ध |
| 429 | FTP1809524 | निर्वाचक का नाम : हेमलता पति का नाम: फूलसिंह गृह संख्या : 279 उम्र : 43 लिंग : महिला | फोटो उपलब्ध | 430 | SFC1036409 | निर्वाचक का नाम : दलगंजी पिता का नाम: खिलाडी गृह संख्या : 279 उम्र : 33 लिंग : पुरुष | फोटो उपलब्ध | 431 | SFC1036417 | निर्वाचक का नाम : मौना देवी पति का नाम: दलगंजी गृह संख्या : 279 उम्र : 32 लिंग : महिला | फोटो उपलब्ध |

| | | | | | | | | | | | |
|-----|------------------|---|-------------|-----|------------------|--|-------------|-----|------------------|--|-------------|
| 432 | SFC1036391 | निर्वाचक का नाम : रामलाल पिता का नाम: खिलाडी गृह संख्या : 279 उम्र : 31 लिंग : पुरुष | फोटो उपलब्ध | 433 | SFC1175413 | निर्वाचक का नाम : रामनिरी देवी पति का नाम: रामलाल सैनी गृह संख्या : 279 उम्र : 30 लिंग : महिला | फोटो उपलब्ध | 434 | SFC2002145 | निर्वाचक का नाम : भूरा पिता का नाम: रामखीलारी गृह संख्या : 279 उम्र : 30 लिंग : पुरुष | फोटो उपलब्ध |
| 435 | SFC2002236 | निर्वाचक का नाम : सपना पति का नाम: भूरा गृह संख्या : 279 उम्र : 25 लिंग : महिला | फोटो उपलब्ध | 436 | SFC2001246 | निर्वाचक का नाम : आरती पति का नाम: बहादुर सिंह गृह संख्या : 279 उम्र : 24 लिंग : महिला | फोटो उपलब्ध | 437 | SFC2000958 | निर्वाचक का नाम : लवकुश पिता का नाम: बन् लाल गृह संख्या : 279 उम्र : 23 लिंग : पुरुष | फोटो उपलब्ध |
| 438 | SFC2001063 | निर्वाचक का नाम : भारती अन्य: लवकुश गृह संख्या : 279 उम्र : 22 लिंग : पुरुष | फोटो उपलब्ध | 439 | SFC2252302 | निर्वाचक का नाम : पूजा माली पिता का नाम: फूल सिंह गृह संख्या : 279 उम्र : 20 लिंग : महिला | फोटो उपलब्ध | 440 | SFC2251726 | निर्वाचक का नाम : सोनू सैनी पिता का नाम: फूल सिंह गृह संख्या : 279 उम्र : 19 लिंग : पुरुष | फोटो उपलब्ध |
| 441 | RJ/11/086/210491 | निर्वाचक का नाम : बाई पति का नाम: किशोरी गृह संख्या : 280 उम्र : 86 लिंग : महिला | फोटो उपलब्ध | 442 | RJ/11/086/210461 | निर्वाचक का नाम : प्रताप पिता का नाम: भोला गृह संख्या : 280 उम्र : 69 लिंग : पुरुष | फोटो उपलब्ध | 443 | SFC0300574 | निर्वाचक का नाम : बालीराम पिता का नाम: किशोरी गृह संख्या : 280 उम्र : 53 लिंग : पुरुष | फोटो उपलब्ध |
| 444 | FTP1492412 | निर्वाचक का नाम : श्यामलाल पिता का नाम: प्रताप गृह संख्या : 280 उम्र : 46 लिंग : पुरुष | फोटो उपलब्ध | 445 | FTP1492404 | निर्वाचक का नाम : सन्ता पति का नाम: बालीराम गृह संख्या : 280 उम्र : 44 लिंग : महिला | फोटो उपलब्ध | 446 | FTP1492420 | निर्वाचक का नाम : पप्पू पिता का नाम: प्रताप गृह संख्या : 280 उम्र : 44 लिंग : पुरुष | फोटो उपलब्ध |
| 447 | FTP1979632 | निर्वाचक का नाम : विरमा पति का नाम: श्यामलाल गृह संख्या : 280 उम्र : 43 लिंग : महिला | फोटो उपलब्ध | 448 | SFC1120872 | निर्वाचक का नाम : महेन्द्र सिंह पति का नाम: प्रताप सिंह गृह संख्या : 280 उम्र : 36 लिंग : पुरुष | फोटो उपलब्ध | 449 | SFC1120880 | निर्वाचक का नाम : फोरन्ती देवी पति का नाम: पप्पू माली गृह संख्या : 280 उम्र : 34 लिंग : महिला | फोटो उपलब्ध |
| 450 | SFC1355619 | निर्वाचक का नाम : ओमप्रकाश पिता का नाम: भलीराम गृह संख्या : 280 उम्र : 28 लिंग : पुरुष | फोटो उपलब्ध | 451 | SFC1885474 | निर्वाचक का नाम : राजन देई पति का नाम: महेन्द्र गृह संख्या : 280 उम्र : 27 लिंग : महिला | फोटो उपलब्ध | 452 | RJ/11/086/210003 | निर्वाचक का नाम : रामस्वरुप पिता का नाम: मोहरपाल गृह संख्या : 281 उम्र : 95 लिंग : पुरुष | फोटो उपलब्ध |
| 453 | RJ/11/086/210646 | निर्वाचक का नाम : उदय पिता का नाम: रामस्वरुप गृह संख्या : 281 उम्र : 56 लिंग : पुरुष | फोटो उपलब्ध | 454 | RJ/11/086/210679 | निर्वाचक का नाम : सुनिता पति का नाम: उदय गृह संख्या : 281 उम्र : 53 लिंग : महिला | फोटो उपलब्ध | 455 | SFC0999219 | निर्वाचक का नाम : रवि पिता का नाम: उदय गृह संख्या : 281 उम्र : 33 लिंग : पुरुष | फोटो उपलब्ध |
| 456 | SFC0834101 | निर्वाचक का नाम : लक्ष्मी पति का नाम: रवि गृह संख्या : 281 उम्र : 33 लिंग : महिला | फोटो उपलब्ध | 457 | SFC1355627 | निर्वाचक का नाम : रिकेशी पति का नाम: बुददाराम गृह संख्या : 281 उम्र : 29 लिंग : महिला | फोटो उपलब्ध | 458 | SFC1355635 | निर्वाचक का नाम : बुद्धाराम पिता का नाम: उदय सिंह गृह संख्या : 281 उम्र : 27 लिंग : पुरुष | फोटो उपलब्ध |
| 459 | SFC1824598 | निर्वाचक का नाम : सोनम माली पिता का नाम: उदय सिंग माली गृह संख्या : 281 उम्र : 24 लिंग : पुरुष | फोटो उपलब्ध | 460 | RJ/11/086/210577 | निर्वाचक का नाम : किशोरी पिता का नाम: धर्मे गृह संख्या : 282 उम्र : 80 लिंग : पुरुष | फोटो उपलब्ध | 461 | RJ/11/086/210539 | निर्वाचक का नाम : सूवा पति का नाम: किशोरी गृह संख्या : 282 उम्र : 77 लिंग : महिला | फोटो उपलब्ध |

| | | | | | | | | | | | |
|-----|------------------|--|-------------|-----|------------------|--|-------------|-----|------------------|--|-------------|
| 462 | RJ/11/086/210507 | निर्वाचक का नाम : निर्मला पति का नाम: लखन गृह संख्या : 282 उम्र : 69 लिंग : महिला | फोटो उपलब्ध | 463 | RJ/11/086/210669 | निर्वाचक का नाम : लखन पिता का नाम: धर्मे गृह संख्या : 282 उम्र : 63 लिंग : पुरुष | फोटो उपलब्ध | 464 | RJ/11/086/210745 | निर्वाचक का नाम : भरत पिता का नाम: मुली गृह संख्या : 282 उम्र : 63 लिंग : पुरुष | फोटो उपलब्ध |
| 465 | RJ/11/086/210746 | निर्वाचक का नाम : कमलेश पति का नाम: भरत गृह संख्या : 282 उम्र : 62 लिंग : महिला | फोटो उपलब्ध | 466 | RJ/11/086/210489 | निर्वाचक का नाम : मुकेश पिता का नाम: किशोरी गृह संख्या : 282 उम्र : 54 लिंग : पुरुष | फोटो उपलब्ध | 467 | RJ/11/086/210653 | निर्वाचक का नाम : बहादुर पिता का नाम: किशोरी गृह संख्या : 282 उम्र : 53 लिंग : पुरुष | फोटो उपलब्ध |
| 468 | RJ/11/086/210058 | निर्वाचक का नाम : केसूला पति का नाम: बहादुर गृह संख्या : 282 उम्र : 53 लिंग : महिला | फोटो उपलब्ध | 469 | RJ/11/086/210542 | निर्वाचक का नाम : भूरा पति का नाम: मुकेश गृह संख्या : 282 उम्र : 53 लिंग : महिला | फोटो उपलब्ध | 470 | SFC0156208 | निर्वाचक का नाम : राकेश पिता का नाम: लखन गृह संख्या : 282 उम्र : 36 लिंग : पुरुष | फोटो उपलब्ध |
| 471 | SFC0156216 | निर्वाचक का नाम : अमरूती पति का नाम: राकेश गृह संख्या : 282 उम्र : 36 लिंग : महिला | फोटो उपलब्ध | 472 | SFC0700518 | निर्वाचक का नाम : लवकुश जोगी पिता का नाम: लखन गृह संख्या : 282 उम्र : 34 लिंग : पुरुष | फोटो उपलब्ध | 473 | SFC0700526 | निर्वाचक का नाम : सुनीता पति का नाम: लवकुश गृह संख्या : 282 उम्र : 32 लिंग : महिला | फोटो उपलब्ध |
| 474 | SFC1150358 | निर्वाचक का नाम : सुनीता पति का नाम: महेश गृह संख्या : 282 उम्र : 30 लिंग : महिला | फोटो उपलब्ध | 475 | SFC1150341 | निर्वाचक का नाम : जीतेन्द्र जोगी पिता का नाम: बहादुर जोगी गृह संख्या : 282 उम्र : 30 लिंग : पुरुष | फोटो उपलब्ध | 476 | SFC0999128 | निर्वाचक का नाम : महेश पिता का नाम: भतर लाल गृह संख्या : 282 उम्र : 30 लिंग : पुरुष | फोटो उपलब्ध |
| 477 | SFC1795061 | निर्वाचक का नाम : सुमन जोगी पति का नाम: विष्णु जोगी गृह संख्या : 282 उम्र : 27 लिंग : महिला | फोटो उपलब्ध | 478 | SFC1790518 | निर्वाचक का नाम : मुंशी जोगी पिता का नाम: भरत लाल जोगी गृह संख्या : 282 उम्र : 25 लिंग : पुरुष | फोटो उपलब्ध | 479 | SFC1902477 | निर्वाचक का नाम : कल्ला योगी पिता का नाम: बहादुर योगी गृह संख्या : 282 उम्र : 25 लिंग : पुरुष | फोटो उपलब्ध |
| 480 | SFC2181535 | निर्वाचक का नाम : लक्ष्मी पति का नाम: महेश कुमार गृह संख्या : 282 उम्र : 25 लिंग : महिला | फोटो उपलब्ध | 481 | SFC1606003 | निर्वाचक का नाम : विष्णु जोगी पिता का नाम: लखन जोगी गृह संख्या : 282 उम्र : 24 लिंग : पुरुष | फोटो उपलब्ध | 482 | RJ/11/086/210143 | निर्वाचक का नाम : धसीडा पिता का नाम: कत्री गृह संख्या : 283 उम्र : 66 लिंग : पुरुष | फोटो उपलब्ध |
| 483 | RJ/11/086/210288 | निर्वाचक का नाम : गुड़डी पति का नाम: घसीडा गृह संख्या : 283 उम्र : 64 लिंग : महिला | फोटो उपलब्ध | 484 | SFC1260066 | निर्वाचक का नाम : कान्ता देवी पति का नाम: मुनेश गृह संख्या : 283 उम्र : 37 लिंग : महिला | फोटो उपलब्ध | 485 | SFC0784223 | निर्वाचक का नाम : मुनेश पिता का नाम: घसीडा राम गृह संख्या : 283 उम्र : 31 लिंग : पुरुष | फोटो उपलब्ध |
| 486 | SFC1259985 | निर्वाचक का नाम : सोनू कुमार पिता का नाम: घासीडाराम गृह संख्या : 283 उम्र : 29 लिंग : पुरुष | फोटो उपलब्ध | 487 | SFC2330876 | निर्वाचक का नाम : खुशी पति का नाम: सोनू कुमार गृह संख्या : 283 उम्र : 22 लिंग : महिला | फोटो उपलब्ध | 488 | SFC1942937 | निर्वाचक का नाम : रमेश पिता का नाम: मंगल गृह संख्या : 284 उम्र : 65 लिंग : पुरुष | फोटो उपलब्ध |
| 489 | RJ/11/086/210651 | निर्वाचक का नाम : प्रेम पति का नाम: रमेश गृह संख्या : 284 उम्र : 62 लिंग : महिला | फोटो उपलब्ध | 490 | RJ/11/086/210616 | निर्वाचक का नाम : सरवती पति का नाम: मंगल गृह संख्या : 284 उम्र : 36 लिंग : महिला | फोटो उपलब्ध | 491 | RJ/11/086/210438 | निर्वाचक का नाम : चन्दाबाई पति का नाम: गिलहरा गृह संख्या : 285 उम्र : 81 लिंग : महिला | फोटो उपलब्ध |

| | | | | | | | | |
|-----|------------------|---|-----|------------------|---|-----|------------------|---|
| 492 | RJ/11/086/210145 | निर्वाचक का नाम : रतीराम पिता का नाम: गिल्हरा गृह संख्या : 285 उम्र : 63 लिंग : पुरुष | 493 | SFC0910000 | निर्वाचक का नाम : पार्वती पति का नाम: रमेश माली गृह संख्या : 285 उम्र : 63 लिंग : महिला | 494 | SFC0910026 | निर्वाचक का नाम : रमेश पिता का नाम: बुध्दा गृह संख्या : 285 उम्र : 63 लिंग : पुरुष |
| 495 | RJ/11/086/210747 | निर्वाचक का नाम : राजेन्द्र पिता का नाम: गिल्हरा गृह संख्या : 285 उम्र : 61 लिंग : पुरुष | 496 | FTP1923127 | निर्वाचक का नाम : विजेन्द्र पिता का नाम: गिलहारपा गृह संख्या : 285 उम्र : 43 लिंग : पुरुष | 497 | SFC0870212 | निर्वाचक का नाम : रामरत्ति पति का नाम: विजेन्द्र गृह संख्या : 285 उम्र : 43 लिंग : महिला |
| 498 | SFC0300582 | निर्वाचक का नाम : यादराम पिता का नाम: गिल्हारया गृह संख्या : 285 उम्र : 38 लिंग : पुरुष | 499 | SFC0909994 | निर्वाचक का नाम : गज्जू पिता का नाम: रमेश गृह संख्या : 285 उम्र : 37 लिंग : पुरुष | 500 | SFC0999250 | निर्वाचक का नाम : रामजीत पिता का नाम: रतीराम गृह संख्या : 285 उम्र : 34 लिंग : पुरुष |
| 501 | SFC0910018 | निर्वाचक का नाम : सोनू पिता का नाम: रमेश गृह संख्या : 285 उम्र : 33 लिंग : पुरुष | 502 | SFC0910034 | निर्वाचक का नाम : सावित्री पति का नाम: गज्जू माली गृह संख्या : 285 उम्र : 33 लिंग : महिला | 503 | SFC0999243 | निर्वाचक का नाम : निरमा पति का नाम: रामजीत प्रजापत गृह संख्या : 285 उम्र : 33 लिंग : महिला |
| 504 | SFC1355700 | निर्वाचक का नाम : मोहिनी पति का नाम: मुकेश चन्द गृह संख्या : 285 उम्र : 31 लिंग : महिला | 505 | SFC1355684 | निर्वाचक का नाम : बबलू सैनी पिता का नाम: कमल सिंह गृह संख्या : 285 उम्र : 30 लिंग : पुरुष | 506 | SFC1355676 | निर्वाचक का नाम : जावित्री पति का नाम: सोनू गृह संख्या : 8285 उम्र : 30 लिंग : महिला |
| 507 | SFC1355734 | निर्वाचक का नाम : राकेश सैनी पिता का नाम: कमल सैनी गृह संख्या : 285 उम्र : 29 लिंग : पुरुष | 508 | SFC1355718 | निर्वाचक का नाम : देवेन्द्र पिता का नाम: विशन जोगी गृह संख्या : 285 उम्र : 28 लिंग : पुरुष | 509 | SFC1355726 | निर्वाचक का नाम : रिकू पिता का नाम: रूप सिंह माली गृह संख्या : 285 उम्र : 27 लिंग : पुरुष |
| 510 | SFC1608611 | निर्वाचक का नाम : रीना पति का नाम: यादराम गृह संख्या : 285 उम्र : 26 लिंग : महिला | 511 | RJ/11/086/210647 | निर्वाचक का नाम : रामरतन पिता का नाम: शंकर गृह संख्या : 286 उम्र : 71 लिंग : पुरुष | 512 | RJ/11/086/210748 | निर्वाचक का नाम : केसर पति का नाम: रामरतन गृह संख्या : 286 उम्र : 68 लिंग : महिला |
| 513 | SFC0183012 | निर्वाचक का नाम : रामकला पति का नाम: राधे गृह संख्या : 286 उम्र : 62 लिंग : महिला | 514 | SFC0156232 | निर्वाचक का नाम : महेश पिता का नाम: रामरतन गृह संख्या : 286 उम्र : 40 लिंग : पुरुष | 515 | SFC0156224 | निर्वाचक का नाम : रीना पति का नाम: महेश गृह संख्या : 286 उम्र : 37 लिंग : महिला |
| 516 | SFC0300590 | निर्वाचक का नाम : मुनेश पिता का नाम: रामरतन गृह संख्या : 286 उम्र : 37 लिंग : पुरुष | 517 | SFC1355643 | निर्वाचक का नाम : मनथरा बाई पति का नाम: मुनेश गृह संख्या : 286 उम्र : 32 लिंग : महिला | 518 | SFC1440817 | निर्वाचक का नाम : धारा प्रजापत पिता का नाम: राधे प्रजापत गृह संख्या : 286 उम्र : 26 लिंग : पुरुष |
| 519 | SFC2044873 | निर्वाचक का नाम : उमेन्द्र प्रजापत पिता का नाम: राधे प्रजापत गृह संख्या : 286 उम्र : 22 लिंग : पुरुष | 520 | RJ/11/086/210305 | निर्वाचक का नाम : राजकुमार पिता का नाम: भरोसी गृह संख्या : 287 उम्र : 61 लिंग : पुरुष | 521 | RJ/11/086/210662 | निर्वाचक का नाम : धापा पति का नाम: राजकुमार गृह संख्या : 287 उम्र : 58 लिंग : महिला |

| | | | | | | | | | | | |
|-----|------------------|--|-------------|-----|------------------|---|-------------|-----|------------------|---|-------------|
| 522 | RJ/11/086/210136 | निर्वाचक का नाम : रामफल पिता का नाम: कलुआ गृह संख्या : 288 उम्र : 67 लिंग : पुरुष | फोटो उपलब्ध | 523 | RJ/11/086/210155 | निर्वाचक का नाम : हलकी पति का नाम: रामफल गृह संख्या : 288 उम्र : 64 लिंग : महिला | फोटो उपलब्ध | 524 | SFC0365189 | निर्वाचक का नाम : भरतलाल पिता का नाम: हरमुख गृह संख्या : 288 उम्र : 45 लिंग : पुरुष | फोटो उपलब्ध |
| 525 | SFC0365197 | निर्वाचक का नाम : माया पति का नाम: भरतलाल गृह संख्या : 288 उम्र : 43 लिंग : महिला | फोटो उपलब्ध | 526 | SFC0558510 | निर्वाचक का नाम : रामकेश पिता का नाम: हरमुख गृह संख्या : 288 उम्र : 42 लिंग : पुरुष | फोटो उपलब्ध | 527 | SFC1120898 | निर्वाचक का नाम : लक्ष्मी पति का नाम: रामकेश गृह संख्या : 288 उम्र : 42 लिंग : महिला | फोटो उपलब्ध |
| 528 | SFC0784116 | निर्वाचक का नाम : शीशराम पिता का नाम: हरमुख गृह संख्या : 288 उम्र : 35 लिंग : पुरुष | फोटो उपलब्ध | 529 | SFC0558528 | निर्वाचक का नाम : खुशीराम पिता का नाम: रामफूल गृह संख्या : 288 उम्र : 33 लिंग : पुरुष | फोटो उपलब्ध | 530 | SFC1471283 | निर्वाचक का नाम : सुपीता प्रजापत पति का नाम: खुशीराम प्रजापत गृह संख्या : 288 उम्र : 32 लिंग : महिला | फोटो उपलब्ध |
| 531 | SFC1259902 | निर्वाचक का नाम : देवी सिंह प्रजापत पिता का नाम: रामफूल प्रजापत गृह संख्या : 288 उम्र : 29 लिंग : पुरुष | फोटो उपलब्ध | 532 | SFC1628148 | निर्वाचक का नाम : ममता देवी पति का नाम: शीशराम प्रजापत गृह संख्या : 288 उम्र : 27 लिंग : महिला | फोटो उपलब्ध | 533 | SFC1885128 | निर्वाचक का नाम : रजनी पति का नाम: देवी सिंह गृह संख्या : 288 उम्र : 26 लिंग : महिला | फोटो उपलब्ध |
| 534 | SFC1647049 | निर्वाचक का नाम : गणेश प्रजापत पिता का नाम: भरतलाल गृह संख्या : 288 उम्र : 25 लिंग : पुरुष | फोटो उपलब्ध | 535 | SFC1885037 | निर्वाचक का नाम : प्रियंका पति का नाम: गणेश गृह संख्या : 288 उम्र : 23 लिंग : महिला | फोटो उपलब्ध | 536 | RJ/11/086/210490 | निर्वाचक का नाम : चिरोजी पति का नाम: प्रभु गृह संख्या : 289 उम्र : 91 लिंग : महिला | फोटो उपलब्ध |
| 537 | RJ/11/086/210432 | निर्वाचक का नाम : केदार पिता का नाम: प्रभु गृह संख्या : 289 उम्र : 56 लिंग : पुरुष | फोटो उपलब्ध | 538 | RJ/11/086/210675 | निर्वाचक का नाम : शिवसिंह पिता का नाम: प्रभु गृह संख्या : 289 उम्र : 53 लिंग : पुरुष | फोटो उपलब्ध | 539 | SFC0700542 | निर्वाचक का नाम : लज्जा पति का नाम: शिवसिंह गृह संख्या : 289 उम्र : 42 लिंग : महिला | फोटो उपलब्ध |
| 540 | RJ/11/086/210652 | निर्वाचक का नाम : शिवराम पिता का नाम: मूलचन्द गृह संख्या : 290 उम्र : 67 लिंग : पुरुष | फोटो उपलब्ध | 541 | RJ/11/086/210030 | निर्वाचक का नाम : भगवत पिता का नाम: मूलचन्द गृह संख्या : 290 उम्र : 64 लिंग : पुरुष | फोटो उपलब्ध | 542 | RJ/11/086/210177 | निर्वाचक का नाम : शकुलता पति का नाम: भगवत गृह संख्या : 290 उम्र : 63 लिंग : महिला | फोटो उपलब्ध |
| 543 | FTP1492446 | निर्वाचक का नाम : भूरी पति का नाम: शिवराम गृह संख्या : 290 उम्र : 57 लिंग : महिला | फोटो उपलब्ध | 544 | FTP1492453 | निर्वाचक का नाम : पूरन पिता का नाम: मूलचन्द गृह संख्या : 290 उम्र : 54 लिंग : पुरुष | फोटो उपलब्ध | 545 | FTP1492461 | निर्वाचक का नाम : मीना पति का नाम: पूरन गृह संख्या : 290 उम्र : 48 लिंग : महिला | फोटो उपलब्ध |
| 546 | SFC1175405 | निर्वाचक का नाम : राधामोहन सैनी पिता का नाम: शिवराम सैनी गृह संख्या : 290 उम्र : 29 लिंग : पुरुष | फोटो उपलब्ध | 547 | SFC1259555 | निर्वाचक का नाम : लक्ष्मण सैनी पिता का नाम: भगवत सैनी गृह संख्या : 290 उम्र : 29 लिंग : पुरुष | फोटो उपलब्ध | 548 | SFC1609437 | निर्वाचक का नाम : महिराज सैनी पिता का नाम: भगवत सैनी गृह संख्या : 290 उम्र : 26 लिंग : पुरुष | फोटो उपलब्ध |
| 549 | SFC2347458 | निर्वाचक का नाम : मधु सैनी पिता का नाम: शिवराम सैनी गृह संख्या : 290 उम्र : 19 लिंग : महिला | फोटो उपलब्ध | 550 | RJ/11/086/210686 | निर्वाचक का नाम : जगदीश पिता का नाम: किरोडी गृह संख्या : 291 उम्र : 69 लिंग : पुरुष | फोटो उपलब्ध | 551 | RJ/11/086/210414 | निर्वाचक का नाम : लखनदेई पति का नाम: जगदीश गृह संख्या : 291 उम्र : 67 लिंग : महिला | फोटो उपलब्ध |

| | | | | | | | | | | | |
|-----|------------------|--|-------------|-----|------------------|---|-------------|-----|------------------|--|-------------|
| 552 | SFC0834176 | निर्वाचक का नाम : सरोज पति का नाम: शिवचरण गृह संख्या : 291 उम्र : 33 लिंग : महिला | फोटो उपलब्ध | 553 | SFC0870188 | निर्वाचक का नाम : शिवचरण सिंह पिता का नाम: जगदीश प्रसाद गृह संख्या : 291 उम्र : 32 लिंग : पुरुष | फोटो उपलब्ध | 554 | SFC1259738 | निर्वाचक का नाम : संतरा पति का नाम: रामकेश गृह संख्या : 291 उम्र : 30 लिंग : महिला | फोटो उपलब्ध |
| 555 | SFC1259704 | निर्वाचक का नाम : रामकेश माली पिता का नाम: जगदीश गृह संख्या : 291 उम्र : 27 लिंग : पुरुष | फोटो उपलब्ध | 556 | RJ/11/086/210482 | निर्वाचक का नाम : रामस्वरूप पिता का नाम: निरोती गृह संख्या : 292 उम्र : 69 लिंग : पुरुष | फोटो उपलब्ध | 557 | RJ/11/086/210318 | निर्वाचक का नाम : बरफी पति का नाम: रामस्वरूप गृह संख्या : 292 उम्र : 67 लिंग : महिला | फोटो उपलब्ध |
| 558 | RJ/11/086/210684 | निर्वाचक का नाम : रामदयाल पिता का नाम: निरोती गृह संख्या : 292 उम्र : 65 लिंग : पुरुष | फोटो उपलब्ध | 559 | RJ/11/086/210439 | निर्वाचक का नाम : बैकुण्ठी पति का नाम: रामदयाल गृह संख्या : 292 उम्र : 63 लिंग : महिला | फोटो उपलब्ध | 560 | RJ/11/086/210454 | निर्वाचक का नाम : रूपसिंह पिता का नाम: निरोती गृह संख्या : 292 उम्र : 58 लिंग : पुरुष | फोटो उपलब्ध |
| 561 | RJ/11/086/210498 | निर्वाचक का नाम : सोनबाई पति का नाम: रूपसिंह गृह संख्या : 292 उम्र : 56 लिंग : महिला | फोटो उपलब्ध | 562 | RJ/11/086/210645 | निर्वाचक का नाम : रामचरण पिता का नाम: निरोती गृह संख्या : 292 उम्र : 53 लिंग : पुरुष | फोटो उपलब्ध | 563 | FTP1492487 | निर्वाचक का नाम : गीता पति का नाम: रामचरण गृह संख्या : 292 उम्र : 43 लिंग : महिला | फोटो उपलब्ध |
| 564 | SFC0365577 | निर्वाचक का नाम : सुरेश पिता का नाम: रामदयाल गृह संख्या : 292 उम्र : 37 लिंग : पुरुष | फोटो उपलब्ध | 565 | SFC0365569 | निर्वाचक का नाम : अशोक पिता का नाम: रामस्वरूप गृह संख्या : 292 उम्र : 36 लिंग : पुरुष | फोटो उपलब्ध | 566 | SFC1478882 | निर्वाचक का नाम : बिजेन्द्र माली पिता का नाम: रामस्वरूप गृह संख्या : 292 उम्र : 31 लिंग : पुरुष | फोटो उपलब्ध |
| 567 | SFC1073766 | निर्वाचक का नाम : रामकेश सैनी पिता का नाम: रामदयाल गृह संख्या : 292 उम्र : 30 लिंग : पुरुष | फोटो उपलब्ध | 568 | SFC1192723 | निर्वाचक का नाम : बबीता पति का नाम: दिनेश सैनी गृह संख्या : 292 उम्र : 30 लिंग : महिला | फोटो उपलब्ध | 569 | SFC1440742 | निर्वाचक का नाम : हरिमोहन पिता का नाम: रामस्वरूप सैनी गृह संख्या : 292 उम्र : 30 लिंग : पुरुष | फोटो उपलब्ध |
| 570 | SFC1439330 | निर्वाचक का नाम : अनिता सैनी पति का नाम: विजेंद्र गृह संख्या : 292 उम्र : 30 लिंग : महिला | फोटो उपलब्ध | 571 | SFC1720523 | निर्वाचक का नाम : गोरंती सैनी पति का नाम: हरिमोहन सैनी गृह संख्या : 292 उम्र : 30 लिंग : महिला | फोटो उपलब्ध | 572 | SFC1720507 | निर्वाचक का नाम : हुकम बाई सैनी पति का नाम: राजेश सैनी गृह संख्या : 292 उम्र : 30 लिंग : महिला | फोटो उपलब्ध |
| 573 | SFC1192715 | निर्वाचक का नाम : दिनेश पिता का नाम: रूप सिंह गृह संख्या : 292 उम्र : 29 लिंग : पुरुष | फोटो उपलब्ध | 574 | SFC1646884 | निर्वाचक का नाम : बबिता पति का नाम: रामकेश गृह संख्या : 292 उम्र : 27 लिंग : महिला | फोटो उपलब्ध | 575 | SFC1608660 | निर्वाचक का नाम : राजेश सैनी पिता का नाम: रामस्वरूप सैनी गृह संख्या : 292 उम्र : 26 लिंग : पुरुष | फोटो उपलब्ध |
| 576 | SFC1790500 | निर्वाचक का नाम : रीना सैनी पिता का नाम: रामचरण सैनी गृह संख्या : 292 उम्र : 23 लिंग : महिला | फोटो उपलब्ध | 577 | SFC1900729 | निर्वाचक का नाम : शशि सैनी पिता का नाम: रामचरण सैनी गृह संख्या : 292 उम्र : 22 लिंग : महिला | फोटो उपलब्ध | 578 | RJ/11/086/210533 | निर्वाचक का नाम : सुक्की पिता का नाम: चिरंजी गृह संख्या : 293 उम्र : 71 लिंग : पुरुष | फोटो उपलब्ध |
| 579 | RJ/11/086/210325 | निर्वाचक का नाम : केशो पति का नाम: सुक्की गृह संख्या : 293 उम्र : 69 लिंग : महिला | फोटो उपलब्ध | 580 | RJ/11/086/210495 | निर्वाचक का नाम : धर्मसिंह पिता का नाम: चिरंजी गृह संख्या : 293 उम्र : 63 लिंग : पुरुष | फोटो उपलब्ध | 581 | FTP1492511 | निर्वाचक का नाम : लाखन पिता का नाम: सुक्की गृह संख्या : 293 उम्र : 45 लिंग : पुरुष | फोटो उपलब्ध |

| | | | | | | | | | | | |
|-----|------------------|---|-------------|-----|------------------|--|-------------|-----|------------------|---|-------------|
| 582 | FTP1492503 | निर्वाचक का नाम : सन्तो पति का नाम: धर्मसिंह गृह संख्या : 293 उम्र : 44 लिंग : महिला | फोटो उपलब्ध | 583 | FTP1492529 | निर्वाचक का नाम : दिनेश पिता का नाम: सुक्की गृह संख्या : 293 उम्र : 43 लिंग : पुरुष | फोटो उपलब्ध | 584 | SFC1192756 | निर्वाचक का नाम : सुनीता पति का नाम: लाखन गृह संख्या : 293 उम्र : 42 लिंग : महिला | फोटो उपलब्ध |
| 585 | SFC0558536 | निर्वाचक का नाम : गिर्राज पिता का नाम: सुक्की गृह संख्या : 293 उम्र : 35 लिंग : पुरुष | फोटो उपलब्ध | 586 | SFC1192749 | निर्वाचक का नाम : शकुन्तला पति का नाम: दिनेश माली गृह संख्या : 293 उम्र : 34 लिंग : महिला | फोटो उपलब्ध | 587 | SFC1192731 | निर्वाचक का नाम : राजवती पति का नाम: गिर्राज गृह संख्या : 293 उम्र : 30 लिंग : महिला | फोटो उपलब्ध |
| 588 | SFC1192764 | निर्वाचक का नाम : मानसिंह पिता का नाम: सुक्कीराम माली गृह संख्या : 293 उम्र : 30 लिंग : पुरुष | फोटो उपलब्ध | 589 | SFC1471630 | निर्वाचक का नाम : पिटू सैनी पिता का नाम: धरम सिंह गृह संख्या : 293 उम्र : 30 लिंग : पुरुष | फोटो उपलब्ध | 590 | RJ/11/086/210599 | निर्वाचक का नाम : भरोसी पिता का नाम: धरमोली गृह संख्या : 294 उम्र : 89 लिंग : पुरुष | फोटो उपलब्ध |
| 591 | RJ/11/086/210644 | निर्वाचक का नाम : अमरसिंह पिता का नाम: भरोसी गृह संख्या : 294 उम्र : 66 लिंग : पुरुष | फोटो उपलब्ध | 592 | RJ/11/086/210295 | निर्वाचक का नाम : चन्दा पति का नाम: अमरसिंह गृह संख्या : 294 उम्र : 63 लिंग : महिला | फोटो उपलब्ध | 593 | SFC0558544 | निर्वाचक का नाम : ओमप्रकाश पिता का नाम: अमर सिंह गृह संख्या : 294 उम्र : 36 लिंग : पुरुष | फोटो उपलब्ध |
| 594 | SFC0870436 | निर्वाचक का नाम : विरमा पति का नाम: ओमप्रकाश गृह संख्या : 294 उम्र : 32 लिंग : महिला | फोटो उपलब्ध | 595 | SFC1609296 | निर्वाचक का नाम : रामवीर सैनी पिता का नाम: अमर सिंह गृह संख्या : 294 उम्र : 26 लिंग : पुरुष | फोटो उपलब्ध | 596 | SFC1746031 | निर्वाचक का नाम : निरमा माली पति का नाम: रामवीर सैनी गृह संख्या : 294 उम्र : 24 लिंग : महिला | फोटो उपलब्ध |
| 597 | SFC1816321 | निर्वाचक का नाम : विष्णु कुमार पिता का नाम: भर सिंग गृह संख्या : 297 उम्र : 30 लिंग : पुरुष | फोटो उपलब्ध | 598 | SFC0700559 | निर्वाचक का नाम : विजय पिता का नाम: रेवती गृह संख्या : 298 उम्र : 33 लिंग : पुरुष | फोटो उपलब्ध | 599 | SFC1441690 | निर्वाचक का नाम : फ़ोदेवी अन्य: सोमवाश्या गृह संख्या : 299 उम्र : 54 लिंग : महिला | फोटो उपलब्ध |
| 600 | SFC1175330 | निर्वाचक का नाम : सुनीता पति का नाम: रामनिवास गृह संख्या : 303 उम्र : 38 लिंग : महिला | फोटो उपलब्ध | 601 | SFC1355650 | निर्वाचक का नाम : दिनेश पिता का नाम: जवान सिंह गृह संख्या : 303 उम्र : 27 लिंग : पुरुष | फोटो उपलब्ध | 602 | SFC0999417 | निर्वाचक का नाम : भूप सिंह पिता का नाम: विशन गृह संख्या : 370 उम्र : 31 लिंग : पुरुष | फोटो उपलब्ध |
| 603 | SFC2003481 | निर्वाचक का नाम : पिकी कुमारी सैनी पति का नाम: हाकिम सैनी गृह संख्या : 2546 उम्र : 25 लिंग : महिला | फोटो उपलब्ध | 604 | SFC1885219 | निर्वाचक का नाम : सोनू पिता का नाम: रामफल गृह संख्या : माली मोहल्ला भुकरावलि उम्र : 24 लिंग : पुरुष | फोटो उपलब्ध | | | | |

| | | | | | | | | | | | |
|-----|------------------|--|-------------|-----|------------------|---|-------------|-----|------------------|---|-------------|
| 605 | SFC1794338 | निर्वाचक का नाम : सुनील जाटव पिता का नाम: विजय सिंह जाटव गृह संख्या : 14 उम्र : 24 लिंग : पुरुष | फोटो उपलब्ध | 606 | RJ/11/086/210594 | निर्वाचक का नाम : रमेश पिता का नाम: रामधन गृह संख्या : 258 उम्र : 71 लिंग : पुरुष | फोटो उपलब्ध | 607 | RJ/11/086/210600 | निर्वाचक का नाम : ज्ञानी पिता का नाम: रमेश गृह संख्या : 258 उम्र : 67 लिंग : महिला | फोटो उपलब्ध |
| 608 | FTP1492537 | निर्वाचक का नाम : जीतमल पिता का नाम: रामधन गृह संख्या : 258 उम्र : 65 लिंग : पुरुष | फोटो उपलब्ध | 609 | RJ/11/086/210165 | निर्वाचक का नाम : शांति पिता का नाम: जीतमल गृह संख्या : 258 उम्र : 62 लिंग : महिला | फोटो उपलब्ध | 610 | SFC0784124 | निर्वाचक का नाम : हरि सिंह पिता का नाम: रमेश गृह संख्या : 258 उम्र : 36 लिंग : पुरुष | फोटो उपलब्ध |
| 611 | SFC0999110 | निर्वाचक का नाम : सुनीता पिता का नाम: हरि गृह संख्या : 258 उम्र : 33 लिंग : महिला | फोटो उपलब्ध | 612 | SFC0998955 | निर्वाचक का नाम : गुड्डी पिता का नाम: दीपी गृह संख्या : 258 उम्र : 32 लिंग : महिला | फोटो उपलब्ध | 613 | SFC0784132 | निर्वाचक का नाम : दी पी सिंह पिता का नाम: रमेश गृह संख्या : 258 उम्र : 31 लिंग : पुरुष | फोटो उपलब्ध |
| 614 | SFC1693167 | निर्वाचक का नाम : चंद्रभान सैनी पिता का नाम: जीतमल गृह संख्या : 258 उम्र : 25 लिंग : पुरुष | फोटो उपलब्ध | 615 | SFC1733450 | निर्वाचक का नाम : विष्णु माली पिता का नाम: रमेश माली गृह संख्या : 258 उम्र : 25 लिंग : पुरुष | फोटो उपलब्ध | 616 | RJ/11/086/210485 | निर्वाचक का नाम : किशोरी पिता का नाम: ईश्वर गृह संख्या : 259 उम्र : 70 लिंग : पुरुष | फोटो उपलब्ध |
| 617 | RJ/11/086/210572 | निर्वाचक का नाम : रामदुलारी पिता का नाम: किशोरी गृह संख्या : 259 उम्र : 66 लिंग : महिला | फोटो उपलब्ध | 618 | RJ/11/086/210252 | निर्वाचक का नाम : लच्छी पिता का नाम: ईश्वर गृह संख्या : 259 उम्र : 63 लिंग : पुरुष | फोटो उपलब्ध | 619 | SFC0898734 | निर्वाचक का नाम : सुशीला पिता का नाम: लच्छी गृह संख्या : 259 उम्र : 63 लिंग : महिला | फोटो उपलब्ध |
| 620 | SFC1609338 | निर्वाचक का नाम : उदय सिंह काछी पिता का नाम: किशोरी लाल गृह संख्या : 259 उम्र : 31 लिंग : पुरुष | फोटो उपलब्ध | 621 | SFC1260181 | निर्वाचक का नाम : सुपीता सैनी पिता का नाम: उदय सिंह गृह संख्या : 259 उम्र : 30 लिंग : महिला | फोटो उपलब्ध | 622 | SFC1260132 | निर्वाचक का नाम : शांति सैनी पिता का नाम: देवी सिंह सैनी गृह संख्या : 259 उम्र : 29 लिंग : महिला | फोटो उपलब्ध |
| 623 | SFC1260116 | निर्वाचक का नाम : देवी सिंह पिता का नाम: किशोरी गृह संख्या : 259 उम्र : 28 लिंग : पुरुष | फोटो उपलब्ध | 624 | SFC2004588 | निर्वाचक का नाम : गिररंज सैनी पिता का नाम: किशोरी सैनी गृह संख्या : 259 उम्र : 27 लिंग : पुरुष | फोटो उपलब्ध | 625 | RJ/11/086/210690 | निर्वाचक का नाम : महाराजी पिता का नाम: पिलुआ गृह संख्या : 260 उम्र : 83 लिंग : महिला | फोटो उपलब्ध |
| 626 | RJ/11/086/210449 | निर्वाचक का नाम : मानसिंह पिता का नाम: पिलुआ गृह संख्या : 260 उम्र : 55 लिंग : पुरुष | फोटो उपलब्ध | 627 | FTP1809532 | निर्वाचक का नाम : रामबाई पिता का नाम: मानसिंह गृह संख्या : 260 उम्र : 45 लिंग : महिला | फोटो उपलब्ध | 628 | SFC0156240 | निर्वाचक का नाम : सोनी पिता का नाम: पिलुआ गृह संख्या : 260 उम्र : 45 लिंग : पुरुष | फोटो उपलब्ध |
| 629 | SFC0156257 | निर्वाचक का नाम : गुड्डी पिता का नाम: सोनी गृह संख्या : 260 उम्र : 43 लिंग : महिला | फोटो उपलब्ध | 630 | FTP1924174 | निर्वाचक का नाम : महेन्द्र पिता का नाम: पिलुआ गृह संख्या : 260 उम्र : 43 लिंग : पुरुष | फोटो उपलब्ध | 631 | SFC0156265 | निर्वाचक का नाम : कैलाशी पिता का नाम: महेन्द्र गृह संख्या : 260 उम्र : 42 लिंग : महिला | फोटो उपलब्ध |
| 632 | SFC0784231 | निर्वाचक का नाम : पूरन पिता का नाम: पिलुआ राम गृह संख्या : 260 उम्र : 31 लिंग : पुरुष | फोटो उपलब्ध | 633 | SFC1470699 | निर्वाचक का नाम : शिमला पिता का नाम: पूरन माली गृह संख्या : 260 उम्र : 30 लिंग : महिला | फोटो उपलब्ध | 634 | SFC2347946 | निर्वाचक का नाम : सुरेंद्र सैनी पिता का नाम: मानसिंह गृह संख्या : 260 उम्र : 19 लिंग : पुरुष | फोटो उपलब्ध |

| | | | | | | | | | | | |
|-----|------------------|--|-------------|-----|------------|---|-------------|-----|------------------|--|-------------|
| 635 | RJ/11/086/210597 | निर्वाचक का नाम : सोमोती पति का नाम: सोनपाल गृह संख्या : 261 उम्र : 77 लिंग : महिला | फोटो उपलब्ध | 636 | FTP1716885 | निर्वाचक का नाम : अतरसिंह पिता का नाम: सोनपाल गृह संख्या : 261 उम्र : 44 लिंग : पुरुष | फोटो उपलब्ध | 637 | SFC0834085 | निर्वाचक का नाम : हरि सिंह पिता का नाम: सोनपाल गृह संख्या : 261 उम्र : 40 लिंग : पुरुष | फोटो उपलब्ध |
| 638 | SFC0834077 | निर्वाचक का नाम : इन्द्रसिंह पिता का नाम: सोनपाल गृह संख्या : 261 उम्र : 38 लिंग : पुरुष | फोटो उपलब्ध | 639 | SFC0834069 | निर्वाचक का नाम : नीरज पति का नाम: इन्द्र सिंह गृह संख्या : 261 उम्र : 34 लिंग : महिला | फोटो उपलब्ध | 640 | SFC1175454 | निर्वाचक का नाम : बबलू सैनी पिता का नाम: सोनपाल गृह संख्या : 261 उम्र : 30 लिंग : पुरुष | फोटो उपलब्ध |
| 641 | SFC1961663 | निर्वाचक का नाम : देवीसिंह माली पिता का नाम: सोनपाल गृह संख्या : 261 उम्र : 27 लिंग : पुरुष | फोटो उपलब्ध | 642 | SFC1961614 | निर्वाचक का नाम : ललिता कुमारी पति का नाम: बबलू सैनी गृह संख्या : 261 उम्र : 25 लिंग : महिला | फोटो उपलब्ध | 643 | RJ/11/086/210455 | निर्वाचक का नाम : सरमन पिता का नाम: नारायण गृह संख्या : 262 उम्र : 89 लिंग : पुरुष | फोटो उपलब्ध |
| 644 | RJ/11/086/210691 | निर्वाचक का नाम : राजन्ती पति का नाम: सरमन गृह संख्या : 262 उम्र : 83 लिंग : महिला | फोटो उपलब्ध | 645 | FTP1492560 | निर्वाचक का नाम : भवर पिता का नाम: नारायण गृह संख्या : 262 उम्र : 78 लिंग : पुरुष | फोटो उपलब्ध | 646 | RJ/11/086/210693 | निर्वाचक का नाम : हरपति पति का नाम: भवर सिंह गृह संख्या : 262 उम्र : 77 लिंग : महिला | फोटो उपलब्ध |
| 647 | SFC1606128 | निर्वाचक का नाम : तुड़याराम पिता का नाम: नारायण गृह संख्या : 262 उम्र : 69 लिंग : पुरुष | फोटो उपलब्ध | 648 | FTP1492578 | निर्वाचक का नाम : भूपसिंह पिता का नाम: तुड़या गृह संख्या : 262 उम्र : 46 लिंग : पुरुष | फोटो उपलब्ध | 649 | FTP1492586 | निर्वाचक का नाम : विजेन्द्र पिता का नाम: भंवर गृह संख्या : 262 उम्र : 46 लिंग : पुरुष | फोटो उपलब्ध |
| 650 | FTP1809557 | निर्वाचक का नाम : सुनीता पति का नाम: विजेन्द्र गृह संख्या : 262 उम्र : 45 लिंग : महिला | फोटो उपलब्ध | 651 | FTP1809540 | निर्वाचक का नाम : बबीता पति का नाम: भूपसिंह गृह संख्या : 262 उम्र : 44 लिंग : महिला | फोटो उपलब्ध | 652 | SFC0870535 | निर्वाचक का नाम : फूलसिंह पिता का नाम: भंवर गृह संख्या : 262 उम्र : 43 लिंग : पुरुष | फोटो उपलब्ध |
| 653 | FTP1716893 | निर्वाचक का नाम : गोविन्द पिता का नाम: सरमन गृह संख्या : 262 उम्र : 43 लिंग : पुरुष | फोटो उपलब्ध | 654 | SFC0156273 | निर्वाचक का नाम : मवासीराम पिता का नाम: भंवरसिंह गृह संख्या : 262 उम्र : 41 लिंग : पुरुष | फोटो उपलब्ध | 655 | SFC1652031 | निर्वाचक का नाम : रज्जो पति का नाम: गोविंद गृह संख्या : 262 उम्र : 41 लिंग : महिला | फोटो उपलब्ध |
| 656 | SFC0183020 | निर्वाचक का नाम : लीलादेवी पति का नाम: मवासीराम गृह संख्या : 262 उम्र : 40 लिंग : महिला | फोटो उपलब्ध | 657 | SFC0365585 | निर्वाचक का नाम : कन्हैया लाल पिता का नाम: तुड़याराम गृह संख्या : 262 उम्र : 39 लिंग : पुरुष | फोटो उपलब्ध | 658 | SFC0870543 | निर्वाचक का नाम : विरमा पति का नाम: फूलसिंह गृह संख्या : 262 उम्र : 38 लिंग : महिला | फोटो उपलब्ध |
| 659 | SFC0365593 | निर्वाचक का नाम : सीमा पति का नाम: कन्हैया लाल गृह संख्या : 262 उम्र : 36 लिंग : महिला | फोटो उपलब्ध | 660 | SFC0870519 | निर्वाचक का नाम : निरी पति का नाम: शिवसिंह गृह संख्या : 262 उम्र : 36 लिंग : महिला | फोटो उपलब्ध | 661 | SFC0700401 | निर्वाचक का नाम : हुकम पिता का नाम: सरमन गृह संख्या : 262 उम्र : 35 लिंग : पुरुष | फोटो उपलब्ध |
| 662 | SFC0700419 | निर्वाचक का नाम : धूपसिंह पिता का नाम: सरमन गृह संख्या : 262 उम्र : 35 लिंग : पुरुष | फोटो उपलब्ध | 663 | SFC0870527 | निर्वाचक का नाम : शिवसिंह पिता का नाम: भंवर गृह संख्या : 262 उम्र : 35 लिंग : पुरुष | फोटो उपलब्ध | 664 | SFC1648294 | निर्वाचक का नाम : वीरवती पति का नाम: हुकम गृह संख्या : 262 उम्र : 34 लिंग : महिला | फोटो उपलब्ध |

| | | | | | | | | | | | |
|-----|------------------|--|-------------|-----|------------------|---|-------------|-----|------------------|---|-------------|
| 665 | SFC0870501 | निर्वाचक का नाम : बृजकिशोर पिता का नाम: भंवर गृह संख्या : 262 उम्र : 33 लिंग : पुरुष | फोटो उपलब्ध | 666 | SFC1355742 | निर्वाचक का नाम : भूरी पति का नाम: धूप सिंह गृह संख्या : 262 उम्र : 33 लिंग : महिला | फोटो उपलब्ध | 667 | SFC0870568 | निर्वाचक का नाम : कमला पति का नाम: बृजकिशोर गृह संख्या : 262 उम्र : 32 लिंग : महिला | फोटो उपलब्ध |
| 668 | SFC0700427 | निर्वाचक का नाम : महाराजसिंह पिता का नाम: सरमन गृह संख्या : 262 उम्र : 32 लिंग : पुरुष | फोटो उपलब्ध | 669 | SFC1355759 | निर्वाचक का नाम : रामा पति का नाम: महाराज सिंह गृह संख्या : 262 उम्र : 30 लिंग : महिला | फोटो उपलब्ध | 670 | SFC1120906 | निर्वाचक का नाम : मुनीम पिता का नाम: भंवर गृह संख्या : 262 उम्र : 29 लिंग : पुरुष | फोटो उपलब्ध |
| 671 | SFC1649441 | निर्वाचक का नाम : अनिता पति का नाम: मुनीम गृह संख्या : 262 उम्र : 28 लिंग : महिला | फोटो उपलब्ध | 672 | SFC1471416 | निर्वाचक का नाम : रामकेश पिता का नाम: भंवर सिंह गृह संख्या : 262 उम्र : 26 लिंग : पुरुष | फोटो उपलब्ध | 673 | SFC2251502 | निर्वाचक का नाम : सोनू सैनी पिता का नाम: मवासीराम गृह संख्या : 262 उम्र : 23 लिंग : पुरुष | फोटो उपलब्ध |
| 674 | SFC1968056 | निर्वाचक का नाम : मनीषा माली पिता का नाम: भूप सिंह गृह संख्या : 262 उम्र : 21 लिंग : पुरुष | फोटो उपलब्ध | 675 | SFC2044956 | निर्वाचक का नाम : सूजान सिंह पिता का नाम: गोविंद गृह संख्या : 262 उम्र : 21 लिंग : पुरुष | फोटो उपलब्ध | 676 | SFC2231249 | निर्वाचक का नाम : मोनू सैनी पिता का नाम: मवासी राम गृह संख्या : 262 उम्र : 21 लिंग : पुरुष | फोटो उपलब्ध |
| 677 | SFC2111722 | निर्वाचक का नाम : विष्णु कुमार कुशवाहा पिता का नाम: कन्हैया लाल गृह संख्या : 262 उम्र : 20 लिंग : पुरुष | फोटो उपलब्ध | 678 | RJ/11/086/210450 | निर्वाचक का नाम : फोद्या पिता का नाम: सोना गृह संख्या : 263 उम्र : 79 लिंग : पुरुष | फोटो उपलब्ध | 679 | RJ/11/086/210574 | निर्वाचक का नाम : रेशम पति का नाम: फोदया गृह संख्या : 263 उम्र : 75 लिंग : महिला | फोटो उपलब्ध |
| 680 | RJ/11/086/210446 | निर्वाचक का नाम : भगवान पिता का नाम: फोदया गृह संख्या : 263 उम्र : 62 लिंग : पुरुष | फोटो उपलब्ध | 681 | RJ/11/086/210573 | निर्वाचक का नाम : सरोज पति का नाम: भगवान गृह संख्या : 263 उम्र : 57 लिंग : महिला | फोटो उपलब्ध | 682 | RJ/11/086/210202 | निर्वाचक का नाम : लखन पिता का नाम: फोदया गृह संख्या : 263 उम्र : 56 लिंग : पुरुष | फोटो उपलब्ध |
| 683 | FTP1492594 | निर्वाचक का नाम : सुपेदी पति का नाम: लखन गृह संख्या : 263 उम्र : 55 लिंग : महिला | फोटो उपलब्ध | 684 | FTP1716901 | निर्वाचक का नाम : मोहनसिंह पिता का नाम: फोदया गृह संख्या : 263 उम्र : 45 लिंग : पुरुष | फोटो उपलब्ध | 685 | FTP1492602 | निर्वाचक का नाम : गुडडी पति का नाम: मोहनसिंह गृह संख्या : 263 उम्र : 43 लिंग : महिला | फोटो उपलब्ध |
| 686 | SFC0365619 | निर्वाचक का नाम : नाहरसिंह पिता का नाम: फोदयाराम गृह संख्या : 263 उम्र : 40 लिंग : पुरुष | फोटो उपलब्ध | 687 | SFC0365601 | निर्वाचक का नाम : सीयाराम पिता का नाम: फोदयाराम गृह संख्या : 263 उम्र : 37 लिंग : पुरुष | फोटो उपलब्ध | 688 | SFC0834051 | निर्वाचक का नाम : विजय सिंह पिता का नाम: फोदूया राम गृह संख्या : 263 उम्र : 36 लिंग : पुरुष | फोटो उपलब्ध |
| 689 | SFC2329357 | निर्वाचक का नाम : किशनदेई माली पति का नाम: सियाराम गृह संख्या : 263 उम्र : 36 लिंग : महिला | फोटो उपलब्ध | 690 | SFC0834044 | निर्वाचक का नाम : सरोज पति का नाम: विजय सिंह गृह संख्या : 263 उम्र : 34 लिंग : महिला | फोटो उपलब्ध | 691 | SFC1693357 | निर्वाचक का नाम : सीताराम सैनी पिता का नाम: लखनसिंह सैनी गृह संख्या : 263 उम्र : 25 लिंग : पुरुष | फोटो उपलब्ध |
| 692 | SFC2007920 | निर्वाचक का नाम : राधेश्याम पिता का नाम: मोहन सिंह गृह संख्या : 263 उम्र : 24 लिंग : पुरुष | फोटो उपलब्ध | 693 | SFC0365205 | निर्वाचक का नाम : भरत पिता का नाम: किरौरी गृह संख्या : 264 उम्र : 57 लिंग : पुरुष | फोटो उपलब्ध | 694 | FTP1809565 | निर्वाचक का नाम : सोमोती पति का नाम: भरत गृह संख्या : 264 उम्र : 56 लिंग : महिला | फोटो उपलब्ध |

| | | | | | | | | | | | |
|-----|------------------|--|-------------|-----|------------------|--|-------------|-----|------------------|---|-------------|
| 695 | SFC0365213 | निर्वाचक का नाम : अतरसिंह पिता का नाम: किरोडी गृह संख्या : 264 उम्र : 46 लिंग : पुरुष | फोटो उपलब्ध | 696 | FTP1809573 | निर्वाचक का नाम : शिवदेवी पिता का नाम: अतरसिंह गृह संख्या : 264 उम्र : 43 लिंग : महिला | फोटो उपलब्ध | 697 | FTP1924109 | निर्वाचक का नाम : बहादुर पिता का नाम: किरोडी गृह संख्या : 264 उम्र : 43 लिंग : पुरुष | फोटो उपलब्ध |
| 698 | SFC0365627 | निर्वाचक का नाम : सरोज पति का नाम: बहादुर गृह संख्या : 264 उम्र : 41 लिंग : महिला | फोटो उपलब्ध | 699 | SFC0369108 | निर्वाचक का नाम : शिवसिंह पिता का नाम: किरोडी गृह संख्या : 264 उम्र : 36 लिंग : पुरुष | फोटो उपलब्ध | 700 | SFC1073774 | निर्वाचक का नाम : सीमा पति का नाम: शिव सिंह गृह संख्या : 264 उम्र : 35 लिंग : महिला | फोटो उपलब्ध |
| 701 | SFC1606136 | निर्वाचक का नाम : रामू सैनी पिता का नाम: भरत लाल गृह संख्या : 264 उम्र : 26 लिंग : पुरुष | फोटो उपलब्ध | 702 | SFC1976687 | निर्वाचक का नाम : राजकुमारी सैनी पति का नाम: नीलेश कुमार सैनी गृह संख्या : 264 उम्र : 26 लिंग : महिला | फोटो उपलब्ध | 703 | SFC1606094 | निर्वाचक का नाम : नीलेश कुमार सैनी पिता का नाम: भरत लाल सैनी गृह संख्या : 264 उम्र : 25 लिंग : पुरुष | फोटो उपलब्ध |
| 704 | SFC1968148 | निर्वाचक का नाम : रीना सैनी पिता का नाम: अतर सिंह गृह संख्या : 264 उम्र : 21 लिंग : पुरुष | फोटो उपलब्ध | 705 | RJ/11/086/210032 | निर्वाचक का नाम : रघुवीर पिता का नाम: जीवन्या गृह संख्या : 265 उम्र : 71 लिंग : पुरुष | फोटो उपलब्ध | 706 | RJ/11/086/210614 | निर्वाचक का नाम : संता देवी पति का नाम: गजराज मीना गृह संख्या : 265 उम्र : 53 लिंग : महिला | फोटो उपलब्ध |
| 707 | FTP1716935 | निर्वाचक का नाम : ललता देवी पति का नाम: लाखनसिंह गृह संख्या : 265 उम्र : 53 लिंग : महिला | फोटो उपलब्ध | 708 | FTP1716927 | निर्वाचक का नाम : लाखन सिंह पिता का नाम: रामचरण गृह संख्या : 265 उम्र : 47 लिंग : पुरुष | फोटो उपलब्ध | 709 | SFC1447648 | निर्वाचक का नाम : बलराम मीना पिता का नाम: गजराज मीना गृह संख्या : 265 उम्र : 29 लिंग : पुरुष | फोटो उपलब्ध |
| 710 | SFC2274884 | निर्वाचक का नाम : प्रियंका पति का नाम: भोजराज मीना गृह संख्या : 265 उम्र : 29 लिंग : महिला | फोटो उपलब्ध | 711 | SFC1470905 | निर्वाचक का नाम : भोजराज मीना पिता का नाम: गजराजमीना गृह संख्या : 265 उम्र : 28 लिंग : पुरुष | फोटो उपलब्ध | 712 | SFC1470277 | निर्वाचक का नाम : मनीषा मीना पिता का नाम: गजराज मीना गृह संख्या : 265 उम्र : 27 लिंग : महिला | फोटो उपलब्ध |
| 713 | SFC1355767 | निर्वाचक का नाम : महेश कुमार पिता का नाम: लाखन सिंह गृह संख्या : 265 उम्र : 27 लिंग : पुरुष | फोटो उपलब्ध | 714 | SFC1650480 | निर्वाचक का नाम : रामकेश सैनी पिता का नाम: रघुवीर सैनी गृह संख्या : 265 उम्र : 25 लिंग : पुरुष | फोटो उपलब्ध | 715 | SFC1902576 | निर्वाचक का नाम : सुमन मीना पति का नाम: सुमेर मीना गृह संख्या : 265 उम्र : 23 लिंग : महिला | फोटो उपलब्ध |
| 716 | SFC2274959 | निर्वाचक का नाम : मीरा बाई मीना पति का नाम: महेश कुमार मीना गृह संख्या : 265 उम्र : 23 लिंग : महिला | फोटो उपलब्ध | 717 | SFC2008993 | निर्वाचक का नाम : मीता सैनी पति का नाम: रामकेश सैनी गृह संख्या : 265 उम्र : 21 लिंग : महिला | फोटो उपलब्ध | 718 | SFC2274603 | निर्वाचक का नाम : नीरज मीना पिता का नाम: लाखन मीना गृह संख्या : 265 उम्र : 20 लिंग : पुरुष | फोटो उपलब्ध |
| 719 | SFC2275469 | निर्वाचक का नाम : विकास मीना पिता का नाम: गजराज मीना गृह संख्या : 265 उम्र : 20 लिंग : पुरुष | फोटो उपलब्ध | 720 | SFC2276434 | निर्वाचक का नाम : अर्जुन मीना पिता का नाम: लाखन मीना गृह संख्या : 265 उम्र : 20 लिंग : पुरुष | फोटो उपलब्ध | 721 | RJ/11/086/210206 | निर्वाचक का नाम : मंगल पिता का नाम: रामजीलाल गृह संख्या : 266 उम्र : 67 लिंग : पुरुष | फोटो उपलब्ध |
| 722 | RJ/11/086/210571 | निर्वाचक का नाम : असरपी पति का नाम: मंगल गृह संख्या : 266 उम्र : 65 लिंग : महिला | फोटो उपलब्ध | 723 | SFC0999029 | निर्वाचक का नाम : ज्ञानेश्वर पिता का नाम: मंगल गृह संख्या : 266 उम्र : 35 लिंग : पुरुष | फोटो उपलब्ध | 724 | SFC0999003 | निर्वाचक का नाम : मदन मोहन पिता का नाम: मंगल गृह संख्या : 266 उम्र : 31 लिंग : पुरुष | फोटो उपलब्ध |

| | | | | | | | | |
|-----|------------------|--|-----|------------------|--|-----|------------------|---|
| 725 | SFC0999011 | निर्वाचक का नाम : रेखा पति का नाम: ज्ञानेश्वर गृह संख्या : 266 उम्र : 31 लिंग : महिला | 726 | SFC1175389 | निर्वाचक का नाम : पूनम देवी पति का नाम: जितेश धोबी गृह संख्या : 266 उम्र : 31 लिंग : महिला | 727 | SFC0999037 | निर्वाचक का नाम : जीतेश पिता का नाम: मंगल गृह संख्या : 266 उम्र : 31 लिंग : पुरुष |
| 728 | SFC2285161 | निर्वाचक का नाम : पूजा पति का नाम: मदनमोहन गृह संख्या : 266 उम्र : 28 लिंग : महिला | 729 | SFC1471382 | निर्वाचक का नाम : बच्चू सिंह पिता का नाम: मंगल धोबी गृह संख्या : 266 उम्र : 26 लिंग : पुरुष | 730 | SFC2284008 | निर्वाचक का नाम : अनीता पति का नाम: बच्चू सिंह धोबी गृह संख्या : 266 उम्र : 22 लिंग : महिला |
| 731 | FTP1492610 | निर्वाचक का नाम : रामरतन पिता का नाम: बाबू गृह संख्या : 267 उम्र : 56 लिंग : पुरुष | 732 | FTP1492628 | निर्वाचक का नाम : सुशीला पति का नाम: राधे गृह संख्या : 267 उम्र : 43 लिंग : महिला | 733 | SFC1472059 | निर्वाचक का नाम : रामदास सैनी पिता का नाम: राधे सैनी गृह संख्या : 267 उम्र : 26 लिंग : पुरुष |
| 734 | SFC1776418 | निर्वाचक का नाम : कैलाश सैनी पिता का नाम: रामरतन सैनी गृह संख्या : 267 उम्र : 24 लिंग : पुरुष | 735 | SFC2086999 | निर्वाचक का नाम : वीरसिंह सैनी पिता का नाम: रामरतन सैनी गृह संख्या : 267 उम्र : 20 लिंग : पुरुष | 736 | RJ/11/086/210692 | निर्वाचक का नाम : कमला पति का नाम: रघुवीर गृह संख्या : 268 उम्र : 69 लिंग : महिला |
| 737 | FTP1350834 | निर्वाचक का नाम : धर्मो पिता का नाम: जीवन्या गृह संख्या : 268 उम्र : 68 लिंग : पुरुष | 738 | FTP1809581 | निर्वाचक का नाम : रुकमणी पति का नाम: धर्मो गृह संख्या : 268 उम्र : 66 लिंग : महिला | 739 | SFC1036458 | निर्वाचक का नाम : अनीता पति का नाम: बाबू गृह संख्या : 268 उम्र : 52 लिंग : महिला |
| 740 | SFC0365635 | निर्वाचक का नाम : रूपसिंह पिता का नाम: धरमी गृह संख्या : 268 उम्र : 36 लिंग : पुरुष | 741 | SFC1120914 | निर्वाचक का नाम : सुनीता देवी पति का नाम: रूप सिंह गृह संख्या : 268 उम्र : 36 लिंग : महिला | 742 | SFC0700435 | निर्वाचक का नाम : अमरसिंह पिता का नाम: रघुवीर गृह संख्या : 268 उम्र : 33 लिंग : पुरुष |
| 743 | SFC0870493 | निर्वाचक का नाम : मिथलेश पति का नाम: अमरसिंह गृह संख्या : 268 उम्र : 33 लिंग : महिला | 744 | SFC0700443 | निर्वाचक का नाम : परमा पिता का नाम: धरमी गृह संख्या : 268 उम्र : 33 लिंग : पुरुष | 745 | SFC1120922 | निर्वाचक का नाम : रेशम देवी पति का नाम: परमा माली गृह संख्या : 268 उम्र : 32 लिंग : महिला |
| 746 | SFC1120930 | निर्वाचक का नाम : छोट्टन माली पिता का नाम: धर्म सिंह गृह संख्या : 268 उम्र : 30 लिंग : पुरुष | 747 | SFC1120948 | निर्वाचक का नाम : कल्लन सिंह पिता का नाम: धर्मो गृह संख्या : 268 उम्र : 29 लिंग : पुरुष | 748 | SFC1609361 | निर्वाचक का नाम : पप्पू माली पिता का नाम: धर्मो माली गृह संख्या : 268 उम्र : 26 लिंग : पुरुष |
| 749 | SFC2009140 | निर्वाचक का नाम : प्रियंका सैनी पति का नाम: छोट्टन माली गृह संख्या : 268 उम्र : 23 लिंग : महिला | 750 | RJ/11/086/210529 | निर्वाचक का नाम : सूरजमल पिता का नाम: जंगल्या गृह संख्या : 269 उम्र : 86 लिंग : पुरुष | 751 | RJ/11/086/210547 | निर्वाचक का नाम : सीला पति का नाम: सूरजमल गृह संख्या : 269 उम्र : 80 लिंग : महिला |
| 752 | RJ/11/086/210173 | निर्वाचक का नाम : धर्म पिता का नाम: जंगल्या गृह संख्या : 269 उम्र : 71 लिंग : पुरुष | 753 | RJ/11/086/210548 | निर्वाचक का नाम : हरप्यारी पति का नाम: धर्म गृह संख्या : 269 उम्र : 67 लिंग : महिला | 754 | RJ/11/086/210121 | निर्वाचक का नाम : रामसिंह पिता का नाम: जंगल्या गृह संख्या : 269 उम्र : 63 लिंग : पुरुष |

| | | | | | | | | |
|-----|------------------|---|-----|------------|---|-----|------------|--|
| 755 | RJ/11/086/210549 | निर्वाचक का नाम : किशनप्यारी पति का नाम: रामसिंह गृह संख्या : 269 उम्र : 62 लिंग : महिला | 756 | SFC1647858 | निर्वाचक का नाम : जगमोहन पिता का नाम: रामप्रसाद गृह संख्या : 269 उम्र : 57 लिंग : पुरुष | 757 | SFC1648047 | निर्वाचक का नाम : रामपति अन्य: लखन गृह संख्या : 269 उम्र : 52 लिंग : महिला |
| 758 | SFC1150382 | निर्वाचक का नाम : भरत सिंह पिता का नाम: चूरामन गृह संख्या : 269 उम्र : 46 लिंग : पुरुष | 759 | SFC0156299 | निर्वाचक का नाम : बलवीर पिता का नाम: सूरजमल गृह संख्या : 269 उम्र : 45 लिंग : पुरुष | 760 | SFC1150390 | निर्वाचक का नाम : गीता देवी पति का नाम: भरत सिंह गृह संख्या : 269 उम्र : 45 लिंग : महिला |
| 761 | SFC1606151 | निर्वाचक का नाम : लखन पिता का नाम: श्रीराम प्रसाद माली गृह संख्या : 269 उम्र : 45 लिंग : पुरुष | 762 | SFC1120955 | निर्वाचक का नाम : सुरेश पिता का नाम: रामप्रसाद गृह संख्या : 269 उम्र : 44 लिंग : पुरुष | 763 | FTP1492636 | निर्वाचक का नाम : गीता पति का नाम: रामरतन गृह संख्या : 269 उम्र : 44 लिंग : महिला |
| 764 | SFC1608827 | निर्वाचक का नाम : गुड्डी देवी पति का नाम: लखन माली गृह संख्या : 269 उम्र : 42 लिंग : महिला | 765 | SFC1150366 | निर्वाचक का नाम : कारी देवी पति का नाम: सुरेश गृह संख्या : 269 उम्र : 41 लिंग : महिला | 766 | SFC0365643 | निर्वाचक का नाम : वीरबल कछवाह पिता का नाम: सुरज मल गृह संख्या : 269 उम्र : 40 लिंग : पुरुष |
| 767 | SFC0365668 | निर्वाचक का नाम : महाराज सिंह पिता का नाम: सुरज मल गृह संख्या : 269 उम्र : 38 लिंग : पुरुष | 768 | SFC0365684 | निर्वाचक का नाम : संगीता पति का नाम: बलबीर गृह संख्या : 269 उम्र : 37 लिंग : महिला | 769 | SFC0365676 | निर्वाचक का नाम : कुवर सिंह पिता का नाम: धर्मसिंह गृह संख्या : 269 उम्र : 36 लिंग : पुरुष |
| 770 | SFC0700450 | निर्वाचक का नाम : दिनेश पिता का नाम: सूरजमल गृह संख्या : 269 उम्र : 33 लिंग : पुरुष | 771 | SFC0700476 | निर्वाचक का नाम : राजेश पिता का नाम: रामसिंह गृह संख्या : 269 उम्र : 32 लिंग : पुरुष | 772 | SFC0700468 | निर्वाचक का नाम : भीमसिंह पिता का नाम: धर्मसिंह गृह संख्या : 269 उम्र : 31 लिंग : पुरुष |
| 773 | SFC1073782 | निर्वाचक का नाम : सन्तोष पिता का नाम: धर्म गृह संख्या : 269 उम्र : 31 लिंग : पुरुष | 774 | SFC1355775 | निर्वाचक का नाम : संजय पिता का नाम: धर्म माली गृह संख्या : 269 उम्र : 29 लिंग : पुरुष | 775 | SFC1975002 | निर्वाचक का नाम : रेखा कुमारी पति का नाम: राजेश गृह संख्या : 269 उम्र : 28 लिंग : महिला |
| 776 | SFC1259308 | निर्वाचक का नाम : मनीष कुमार पिता का नाम: सूरजमल गृह संख्या : 269 उम्र : 27 लिंग : पुरुष | 777 | SFC1470723 | निर्वाचक का नाम : सरोज सेनी पति का नाम: कुंवर सिंह गृह संख्या : 269 उम्र : 27 लिंग : महिला | 778 | SFC1470772 | निर्वाचक का नाम : प्रकाश माली पिता का नाम: रामसिंह गृह संख्या : 269 उम्र : 27 लिंग : पुरुष |
| 779 | SFC1794312 | निर्वाचक का नाम : नर्वदा बाई पति का नाम: भीम सिंह गृह संख्या : 269 उम्र : 27 लिंग : महिला | 780 | SFC1794296 | निर्वाचक का नाम : आशा पति का नाम: दिनेश चंद माली गृह संख्या : 269 उम्र : 26 लिंग : महिला | 781 | SFC2065530 | निर्वाचक का नाम : गीता पति का नाम: प्रकाश सेनी गृह संख्या : 269 उम्र : 26 लिंग : महिला |
| 782 | SFC1461284 | निर्वाचक का नाम : महेश कुमार पिता का नाम: भरत गृह संख्या : 269 उम्र : 26 लिंग : पुरुष | 783 | SFC1794288 | निर्वाचक का नाम : सीमा पति का नाम: मनीष कुमार गृह संख्या : 269 उम्र : 23 लिंग : महिला | 784 | SFC1902154 | निर्वाचक का नाम : हरकेश माली पिता का नाम: धरमे माली गृह संख्या : 269 उम्र : 23 लिंग : पुरुष |

| | |
|--|-------------|
| 785 | SFC1965938 |
| निर्वाचक का नाम : अशोक कुशवाह पिता का नाम: धर्मे कुशवाह गृह संख्या : 269 उम्र : 21 लिंग : पुरुष | फोटो उपलब्ध |

| | |
|--|-------------|
| 786 | SFC1967967 |
| निर्वाचक का नाम : नीतेश कुमार सैनी पिता का नाम: भरतसिंह गृह संख्या : 269 उम्र : 21 लिंग : पुरुष | फोटो उपलब्ध |

| | |
|--|-------------|
| 787 | SFC2254878 |
| निर्वाचक का नाम : रामकेश माली पिता का नाम: लखन सैनी गृह संख्या : 269 उम्र : 21 लिंग : पुरुष | फोटो उपलब्ध |

| | |
|---|-------------|
| 788 | SFC2254811 |
| निर्वाचक का नाम : कालूराम सैनी पिता का नाम: लखन सैनी गृह संख्या : 269 उम्र : 20 लिंग : पुरुष | फोटो उपलब्ध |

| | |
|---|-------------|
| 789 | SFC2277101 |
| निर्वाचक का नाम : रामवीर पिता का नाम: जगमोहन गृह संख्या : 269 उम्र : 20 लिंग : पुरुष | फोटो उपलब्ध |

| | | | | | | | | | | | |
|-----|------------------|--|-------------|-----|------------------|--|-------------|-----|------------------|---|-------------|
| 790 | SFC1974641 | निर्वाचक का नाम : अनीता पति का नाम: पुरुषोत्तम सैनी गृह संख्या : 254 उम्र : 24 लिंग : महिला | फोटो उपलब्ध | 791 | RJ/11/086/210565 | निर्वाचक का नाम : द्रोपदी पति का नाम: जगन गृह संख्या : 295 उम्र : 89 लिंग : महिला | फोटो उपलब्ध | 792 | RJ/11/086/210564 | निर्वाचक का नाम : उमिला पति का नाम: जगदीश गृह संख्या : 295 उम्र : 60 लिंग : महिला | फोटो उपलब्ध |
| 793 | SFC0998849 | निर्वाचक का नाम : दशरथ पिता का नाम: जगन गृह संख्या : 295 उम्र : 35 लिंग : पुरुष | फोटो उपलब्ध | 794 | SFC0998872 | निर्वाचक का नाम : तुहीराम पिता का नाम: जगन गृह संख्या : 295 उम्र : 33 लिंग : पुरुष | फोटो उपलब्ध | 795 | SFC0998856 | निर्वाचक का नाम : मोहन सिंह पिता का नाम: जगन गृह संख्या : 295 उम्र : 31 लिंग : पुरुष | फोटो उपलब्ध |
| 796 | SFC0998880 | निर्वाचक का नाम : मिथलेश पति का नाम: दशरथ गृह संख्या : 295 उम्र : 30 लिंग : महिला | फोटो उपलब्ध | 797 | SFC1902709 | निर्वाचक का नाम : बबिता पति का नाम: खुशी राम कोली गृह संख्या : 295 उम्र : 30 लिंग : महिला | फोटो उपलब्ध | 798 | SFC0998864 | निर्वाचक का नाम : पूनम पति का नाम: तुहीराम गृह संख्या : 295 उम्र : 29 लिंग : महिला | फोटो उपलब्ध |
| 799 | SFC1470483 | निर्वाचक का नाम : खुशीराम कोली पिता का नाम: जगदीश कोली गृह संख्या : 295 उम्र : 26 लिंग : पुरुष | फोटो उपलब्ध | 800 | SFC1902774 | निर्वाचक का नाम : कविता पति का नाम: बलराम कोली गृह संख्या : 295 उम्र : 24 लिंग : महिला | फोटो उपलब्ध | 801 | SFC2004471 | निर्वाचक का नाम : बलराम पिता का नाम: जगदीश कोली गृह संख्या : 295 उम्र : 21 लिंग : पुरुष | फोटो उपलब्ध |
| 802 | RJ/11/086/210021 | निर्वाचक का नाम : प्रहलाद पिता का नाम: सुखलाल गृह संख्या : 296 उम्र : 69 लिंग : पुरुष | फोटो उपलब्ध | 803 | RJ/11/086/210022 | निर्वाचक का नाम : महाराजी पति का नाम: प्रहलाद गृह संख्या : 296 उम्र : 67 लिंग : महिला | फोटो उपलब्ध | 804 | FTP1492644 | निर्वाचक का नाम : रामेश्वर पिता का नाम: प्रहलाद गृह संख्या : 296 उम्र : 43 लिंग : पुरुष | फोटो उपलब्ध |
| 805 | SFC0870451 | निर्वाचक का नाम : महादेवा पिता का नाम: प्रहलाद गृह संख्या : 296 उम्र : 39 लिंग : पुरुष | फोटो उपलब्ध | 806 | SFC0365692 | निर्वाचक का नाम : घमण्डी पिता का नाम: प्रहलाद गृह संख्या : 296 उम्र : 39 लिंग : पुरुष | फोटो उपलब्ध | 807 | SFC0834119 | निर्वाचक का नाम : राजो पति का नाम: रामेश्वर गृह संख्या : 296 उम्र : 38 लिंग : महिला | फोटो उपलब्ध |
| 808 | SFC0870311 | निर्वाचक का नाम : ममता पति का नाम: भीकम गृह संख्या : 296 उम्र : 37 लिंग : महिला | फोटो उपलब्ध | 809 | SFC0365700 | निर्वाचक का नाम : रामा पति का नाम: घमण्डी गृह संख्या : 296 उम्र : 37 लिंग : महिला | फोटो उपलब्ध | 810 | SFC0870444 | निर्वाचक का नाम : भीकम पिता का नाम: प्रहलाद गृह संख्या : 296 उम्र : 36 लिंग : पुरुष | फोटो उपलब्ध |
| 811 | SFC1720572 | निर्वाचक का नाम : विमलेश कुमारी पति का नाम: महादेवा गृह संख्या : 296 उम्र : 30 लिंग : महिला | फोटो उपलब्ध | 812 | FTP1809607 | निर्वाचक का नाम : रामौती पिता का नाम: भरोसी गृह संख्या : 297 उम्र : 80 लिंग : महिला | फोटो उपलब्ध | 813 | RJ/11/086/210666 | निर्वाचक का नाम : रामखिलाइरी पिता का नाम: गंगाधर गृह संख्या : 297 उम्र : 67 लिंग : पुरुष | फोटो उपलब्ध |
| 814 | SFC2013555 | निर्वाचक का नाम : ममता महावर पति का नाम: शेर सिंह कोली गृह संख्या : 297 उम्र : 28 लिंग : महिला | फोटो उपलब्ध | 815 | SFC1745942 | निर्वाचक का नाम : शेर सिंह कोली पिता का नाम: भरोसी कोली गृह संख्या : 297 उम्र : 24 लिंग : पुरुष | फोटो उपलब्ध | 816 | RJ/11/086/210442 | निर्वाचक का नाम : रेवतीलाल पिता का नाम: टेनी गृह संख्या : 298 उम्र : 81 लिंग : पुरुष | फोटो उपलब्ध |
| 817 | SFC2284016 | निर्वाचक का नाम : कीर्ति पति का नाम: तेजसिंह महावर गृह संख्या : 298 उम्र : 24 लिंग : महिला | फोटो उपलब्ध | 818 | SFC2004414 | निर्वाचक का नाम : तेज सिंह महावर पिता का नाम: रेवतीलाल महावर गृह संख्या : 298 उम्र : 23 लिंग : पुरुष | फोटो उपलब्ध | 819 | SFC2004273 | निर्वाचक का नाम : मुकेश कोली पिता का नाम: रेवती लाल गृह संख्या : 298 उम्र : 22 लिंग : पुरुष | फोटो उपलब्ध |

| | | | | | | | | | | | |
|-----|------------------|--|-------------|-----|------------------|--|-------------|-----|------------------|---|-------------|
| 820 | SFC2277168 | निर्वाचक का नाम : जमुना कुमारी पति का नाम: मुकेश कोली गृह संख्या : 298 उम्र : 21 लिंग : महिला | फोटो उपलब्ध | 821 | RJ/11/086/210751 | निर्वाचक का नाम : चेताराम पिता का नाम: बुधी गृह संख्या : 299 उम्र : 67 लिंग : पुरुष | फोटो उपलब्ध | 822 | SFC0156307 | निर्वाचक का नाम : महेश पिता का नाम: बुधी गृह संख्या : 299 उम्र : 47 लिंग : पुरुष | फोटो उपलब्ध |
| 823 | FTP1923325 | निर्वाचक का नाम : ववली पिता का नाम: बुधी गृह संख्या : 299 उम्र : 45 लिंग : पुरुष | फोटो उपलब्ध | 824 | SFC0156315 | निर्वाचक का नाम : मीरा पति का नाम: महेश गृह संख्या : 299 उम्र : 44 लिंग : महिला | फोटो उपलब्ध | 825 | SFC1620087 | निर्वाचक का नाम : गंगाराम कोली पिता का नाम: सोमवारया गृह संख्या : 299 उम्र : 29 लिंग : पुरुष | फोटो उपलब्ध |
| 826 | SFC1609395 | निर्वाचक का नाम : दीपक कोली पिता का नाम: सोमवाश्या गृह संख्या : 299 उम्र : 26 लिंग : पुरुष | फोटो उपलब्ध | 827 | RJ/11/086/210673 | निर्वाचक का नाम : रामचरण पिता का नाम: मनोहरी गृह संख्या : 300 उम्र : 79 लिंग : पुरुष | फोटो उपलब्ध | 828 | RJ/11/086/210479 | निर्वाचक का नाम : विमला पति का नाम: रामचरण गृह संख्या : 300 उम्र : 73 लिंग : महिला | फोटो उपलब्ध |
| 829 | FTP1923317 | निर्वाचक का नाम : अनीता पति का नाम: ववली गृह संख्या : 300 उम्र : 43 लिंग : महिला | फोटो उपलब्ध | 830 | SFC1355783 | निर्वाचक का नाम : अर्चना देवी पति का नाम: विजय सिंह गृह संख्या : 300 उम्र : 33 लिंग : महिला | फोटो उपलब्ध | 831 | FTP1979988 | निर्वाचक का नाम : पुष्पिता पति का नाम: भूरसिंह गृह संख्या : 301 उम्र : 65 लिंग : महिला | फोटो उपलब्ध |
| 832 | SFC1440890 | निर्वाचक का नाम : अमर सिंह पिता का नाम: भूर सिंह गृह संख्या : 301 उम्र : 26 लिंग : पुरुष | फोटो उपलब्ध | 833 | SFC2012656 | निर्वाचक का नाम : अंजली पति का नाम: अमर सिंह महावर गृह संख्या : 301 उम्र : 24 लिंग : महिला | फोटो उपलब्ध | 834 | SFC0784140 | निर्वाचक का नाम : रामश्री पति का नाम: दीपक गृह संख्या : 302 उम्र : 40 लिंग : महिला | फोटो उपलब्ध |
| 835 | SFC0784157 | निर्वाचक का नाम : सामन्ता कुमार महावर पिता का नाम: कलुआ गृह संख्या : 302 उम्र : 38 लिंग : पुरुष | फोटो उपलब्ध | 836 | SFC0784165 | निर्वाचक का नाम : साबो पति का नाम: सामन्ता गृह संख्या : 302 उम्र : 38 लिंग : महिला | फोटो उपलब्ध | 837 | RJ/11/086/210174 | निर्वाचक का नाम : भागमल पिता का नाम: सोहनलाल गृह संख्या : 303 उम्र : 69 लिंग : पुरुष | फोटो उपलब्ध |
| 838 | RJ/11/086/210500 | निर्वाचक का नाम : महादेवी पति का नाम: भागमल गृह संख्या : 303 उम्र : 67 लिंग : महिला | फोटो उपलब्ध | 839 | RJ/11/086/210499 | निर्वाचक का नाम : फूलनदेई पति का नाम: उदयसिंह गृह संख्या : 303 उम्र : 65 लिंग : महिला | फोटो उपलब्ध | 840 | FTP1492677 | निर्वाचक का नाम : जवान पिता का नाम: सोहनलाल गृह संख्या : 303 उम्र : 64 लिंग : पुरुष | फोटो उपलब्ध |
| 841 | RJ/11/086/210582 | निर्वाचक का नाम : जावित्री पति का नाम: जवान गृह संख्या : 303 उम्र : 64 लिंग : महिला | फोटो उपलब्ध | 842 | SFC1942929 | निर्वाचक का नाम : उदयसिंह पिता का नाम: सोहनलाल गृह संख्या : 303 उम्र : 61 लिंग : पुरुष | फोटो उपलब्ध | 843 | SFC0616847 | निर्वाचक का नाम : रामनिवास पिता का नाम: भागमल गृह संख्या : 303 उम्र : 39 लिंग : पुरुष | फोटो उपलब्ध |
| 844 | SFC1355791 | निर्वाचक का नाम : मुकेश पिता का नाम: जवान सिंह गृह संख्या : 303 उम्र : 31 लिंग : पुरुष | फोटो उपलब्ध | 845 | SFC1605930 | निर्वाचक का नाम : पिटू सैनी पिता का नाम: जवान सिंह गृह संख्या : 303 उम्र : 27 लिंग : पुरुष | फोटो उपलब्ध | 846 | SFC1745850 | निर्वाचक का नाम : रामू माली पिता का नाम: जवानसिंह गृह संख्या : 303 उम्र : 25 लिंग : पुरुष | फोटो उपलब्ध |
| 847 | RJ/11/086/210562 | निर्वाचक का नाम : मुरारी पिता का नाम: शिवलाल गृह संख्या : 304 उम्र : 76 लिंग : पुरुष | फोटो उपलब्ध | 848 | RJ/11/086/210522 | निर्वाचक का नाम : मिथलेश पति का नाम: मुरारी गृह संख्या : 304 उम्र : 73 लिंग : महिला | फोटो उपलब्ध | 849 | SFC0156323 | निर्वाचक का नाम : मनीष कुमार पिता का नाम: मुरारी लाल गृह संख्या : 304 उम्र : 46 लिंग : पुरुष | फोटो उपलब्ध |

| | |
|---|-------------|
| 850 | SFC1036474 |
| निर्वाचक का नाम : सीमा कुमारी पति का नाम: मनीष गृह संख्या : 304 उम्र : 39 लिंग : महिला | फोटो उपलब्ध |

| | |
|--|-------------|
| 851 | SFC0558551 |
| निर्वाचक का नाम : रवि कुमार पिता का नाम: मुरारी लाल गृह संख्या : 304 उम्र : 37 लिंग : पुरुष | फोटो उपलब्ध |

| | | | | | | | | | | | |
|-------|------------------|---|-------------|-----|------------------|--|-------------|-----|------------------|--|-------------|
| 852 | SFC2216760 | निर्वाचक का नाम : दिवाकर शर्मा पिता का नाम: मोहन बाबु शर्मा गृह संख्या : 55 उम्र : 23 लिंग : पुरुष | फोटो उपलब्ध | 853 | RJ/11/086/207765 | निर्वाचक का नाम : राधेश्याम पिता का नाम: मांगी गृह संख्या : 131 उम्र : 71 लिंग : पुरुष | फोटो उपलब्ध | 854 | RJ/11/086/207265 | निर्वाचक का नाम : सत्येंद्र पिता का नाम: मांगी गृह संख्या : 131 उम्र : 63 लिंग : पुरुष | फोटो उपलब्ध |
| 855 | RJ/11/086/207282 | निर्वाचक का नाम : ललिता पति का नाम: सत्येंद्र गृह संख्या : 131 उम्र : 61 लिंग : महिला | फोटो उपलब्ध | 856 | FTP1490895 | निर्वाचक का नाम : इन्दु पति का नाम: राधेश्याम गृह संख्या : 131 उम्र : 54 लिंग : महिला | फोटो उपलब्ध | 857 | SFC0870485 | निर्वाचक का नाम : सतीश चन्द्र पिता का नाम: सत्येंद्र कुमार गृह संख्या : 131 उम्र : 34 लिंग : पुरुष | फोटो उपलब्ध |
| 858 | SFC1355882 | निर्वाचक का नाम : अनीता कुमारी पिता का नाम: सतेन्द्र सोनी गृह संख्या : 131 उम्र : 29 लिंग : महिला | फोटो उपलब्ध | 859 | SFC1795087 | निर्वाचक का नाम : प्रीति सोनी पिता का नाम: सत्येंद्र सोनी गृह संख्या : 131 उम्र : 24 लिंग : महिला | फोटो उपलब्ध | 860 | FTP1979962 | निर्वाचक का नाम : विद्या पति का नाम: भगवत गृह संख्या : 135 उम्र : 81 लिंग : महिला | फोटो उपलब्ध |
| 861 | SFC0998914 | निर्वाचक का नाम : अमरनाथ माता का नाम: विधा गृह संख्या : 135 उम्र : 37 लिंग : पुरुष | फोटो उपलब्ध | 862 | SFC0998922 | निर्वाचक का नाम : आशा देवी अन्य: अमरनाथ शर्मा गृह संख्या : 135 उम्र : 35 लिंग : महिला | फोटो उपलब्ध | 863 | FTP1490929 | निर्वाचक का नाम : गोमती पति का नाम: देवीप्रसाद गृह संख्या : 136 उम्र : 84 लिंग : महिला | फोटो उपलब्ध |
| 864 | RJ/11/086/207287 | निर्वाचक का नाम : चंद्रप्रकाश पिता का नाम: देवीप्रसाद गृह संख्या : 136 उम्र : 58 लिंग : पुरुष | फोटो उपलब्ध | 865 | FTP1490937 | निर्वाचक का नाम : राजकुमारी पति का नाम: चन्द्रप्रकाश गृह संख्या : 136 उम्र : 53 लिंग : महिला | फोटो उपलब्ध | 866 | FTP1809417 | निर्वाचक का नाम : चन्द्रशेखर पिता का नाम: देवीप्रसाद गृह संख्या : 136 उम्र : 42 लिंग : पुरुष | फोटो उपलब्ध |
| 867 | SFC1036482 | निर्वाचक का नाम : चन्द्रभान पिता का नाम: देवीप्रसाद गृह संख्या : 136 उम्र : 36 लिंग : पुरुष | फोटो उपलब्ध | 868 | SFC1074467 | निर्वाचक का नाम : सन्तोषी पति का नाम: चन्द्रशेखर गृह संख्या : 136 उम्र : 31 लिंग : महिला | फोटो उपलब्ध | 869 | SFC2268993 | निर्वाचक का नाम : मोहित शर्मा पिता का नाम: चंद्र प्रकाश शर्मा गृह संख्या : 136 उम्र : 20 लिंग : पुरुष | फोटो उपलब्ध |
| 870 | RJ/11/086/207244 | निर्वाचक का नाम : बृजकिशोर पिता का नाम: जगन्नाथ गृह संख्या : 137 उम्र : 81 लिंग : पुरुष | फोटो उपलब्ध | 871 | RJ/11/086/207243 | निर्वाचक का नाम : अंगूरी पति का नाम: बृजकिशोर गृह संख्या : 137 उम्र : 79 लिंग : महिला | फोटो उपलब्ध | 872 | SFC1942911 | निर्वाचक का नाम : राकेश पिता का नाम: बृजकिशोर गृह संख्या : 137 उम्र : 55 लिंग : पुरुष | फोटो उपलब्ध |
| # 873 | FTP1716687 | निर्वाचक का नाम : श्याम सुंदर सेन पिता का नाम: ब्रिज किशोर सेन गृह संख्या : 137 उम्र : 40 लिंग : पुरुष | फोटो उपलब्ध | 874 | SFC0834036 | निर्वाचक का नाम : रेखा पति का नाम: श्याम सुन्दर गृह संख्या : 137 उम्र : 39 लिंग : महिला | फोटो उपलब्ध | 875 | SFC2174993 | निर्वाचक का नाम : लवकुश सेन पिता का नाम: राकेश कुमार सेन गृह संख्या : 137 उम्र : 20 लिंग : पुरुष | फोटो उपलब्ध |
| 876 | RJ/11/086/207565 | निर्वाचक का नाम : रामदयाल पिता का नाम: बचू गृह संख्या : 205 उम्र : 84 लिंग : पुरुष | फोटो उपलब्ध | 877 | FTP1490952 | निर्वाचक का नाम : कौशिक पिता का नाम: रामदयाल गृह संख्या : 205 उम्र : 44 लिंग : पुरुष | फोटो उपलब्ध | 878 | SFC1608850 | निर्वाचक का नाम : नीतू कुमारी पिता का नाम: राम दयाल गृह संख्या : 205 उम्र : 39 लिंग : महिला | फोटो उपलब्ध |
| 879 | RJ/11/086/207038 | निर्वाचक का नाम : सुशीला पति का नाम: लक्ष्मीनारायण गृह संख्या : 206 उम्र : 82 लिंग : महिला | फोटो उपलब्ध | 880 | RJ/11/086/207687 | निर्वाचक का नाम : द्वारिका पिता का नाम: लक्ष्मीनारायण गृह संख्या : 206 उम्र : 55 लिंग : पुरुष | फोटो उपलब्ध | 881 | FTP1490960 | निर्वाचक का नाम : आशा पति का नाम: मोहन गृह संख्या : 206 उम्र : 51 लिंग : महिला | फोटो उपलब्ध |

| | | | | | | | | | | | |
|-----|------------------|--|-------------|-----|------------------|--|-------------|-----|------------------|---|-------------|
| 882 | FTP1490978 | निर्वाचक का नाम : कमलेश पति का नाम: द्वारिका गृह संख्या : 206 उम्र : 50 लिंग : महिला | फोटो उपलब्ध | 883 | RJ/11/086/207320 | निर्वाचक का नाम : राजकुमार पिता का नाम: पोथी गृह संख्या : 207 उम्र : 62 लिंग : पुरुष | फोटो उपलब्ध | 884 | RJ/11/086/207410 | निर्वाचक का नाम : श्रीमती पति का नाम: ठाकुरिया गृह संख्या : 207 उम्र : 60 लिंग : महिला | फोटो उपलब्ध |
| 885 | FTP1809425 | निर्वाचक का नाम : बल्लो पिता का नाम: पोथी गृह संख्या : 207 उम्र : 54 लिंग : पुरुष | फोटो उपलब्ध | 886 | FTP1809268 | निर्वाचक का नाम : हरदयाल सैन पिता का नाम: पोथी गृह संख्या : 207 उम्र : 53 लिंग : पुरुष | फोटो उपलब्ध | 887 | RJ/11/086/207459 | निर्वाचक का नाम : साबित्री पति का नाम: हरदयाल गृह संख्या : 207 उम्र : 51 लिंग : महिला | फोटो उपलब्ध |
| 888 | FTP1809433 | निर्वाचक का नाम : गायत्री पति का नाम: बल्लो गृह संख्या : 207 उम्र : 48 लिंग : महिला | फोटो उपलब्ध | 889 | SFC1355890 | निर्वाचक का नाम : रवि नाई पिता का नाम: बल्लो नाई गृह संख्या : 207 उम्र : 27 लिंग : पुरुष | फोटो उपलब्ध | 890 | SFC1609429 | निर्वाचक का नाम : पूरन सैन पिता का नाम: राजकुमार गृह संख्या : 207 उम्र : 26 लिंग : पुरुष | फोटो उपलब्ध |
| 891 | FTP1490994 | निर्वाचक का नाम : पुनीया पति का नाम: लच्छी गृह संख्या : 208 उम्र : 75 लिंग : महिला | फोटो उपलब्ध | 892 | SFC0870360 | निर्वाचक का नाम : देवेन्द्र पिता का नाम: लच्छी गृह संख्या : 208 उम्र : 34 लिंग : पुरुष | फोटो उपलब्ध | 893 | SFC0870352 | निर्वाचक का नाम : सीमा पति का नाम: देवेन्द्र गृह संख्या : 208 उम्र : 32 लिंग : महिला | फोटो उपलब्ध |
| 894 | RJ/11/086/207414 | निर्वाचक का नाम : रेवो पति का नाम: राधे गृह संख्या : 209 उम्र : 69 लिंग : महिला | फोटो उपलब्ध | 895 | RJ/11/086/207100 | निर्वाचक का नाम : दीपू पिता का नाम: राधे गृह संख्या : 209 उम्र : 63 लिंग : पुरुष | फोटो उपलब्ध | 896 | FTP1491000 | निर्वाचक का नाम : मीना पति का नाम: दीपू गृह संख्या : 209 उम्र : 58 लिंग : महिला | फोटो उपलब्ध |
| 897 | FTP1491018 | निर्वाचक का नाम : सोनू पिता का नाम: राधे गृह संख्या : 209 उम्र : 44 लिंग : पुरुष | फोटो उपलब्ध | 898 | SFC0155812 | निर्वाचक का नाम : संगीता पति का नाम: सोनू गृह संख्या : 209 उम्र : 39 लिंग : महिला | फोटो उपलब्ध | 899 | SFC1355908 | निर्वाचक का नाम : ग्यारसा माता का नाम: राधेश्याम गृह संख्या : 209 उम्र : 34 लिंग : पुरुष | फोटो उपलब्ध |
| 900 | SFC1074475 | निर्वाचक का नाम : गुन्जन पति का नाम: जारसा गृह संख्या : 209 उम्र : 32 लिंग : महिला | फोटो उपलब्ध | 901 | SFC2260008 | निर्वाचक का नाम : नीरज पति का नाम: सचिन सैन गृह संख्या : 209 उम्र : 25 लिंग : महिला | फोटो उपलब्ध | 902 | SFC2259851 | निर्वाचक का नाम : सचिन सैन पिता का नाम: सोनू सैन गृह संख्या : 209 उम्र : 24 लिंग : पुरुष | फोटो उपलब्ध |
| 903 | SFC2261139 | निर्वाचक का नाम : सुषमा सैन पिता का नाम: सोनू सैन गृह संख्या : 209 उम्र : 20 लिंग : महिला | फोटो उपलब्ध | 904 | SFC0364547 | निर्वाचक का नाम : राम भरोसी नाई पिता का नाम: उम्मेद गृह संख्या : 210 उम्र : 66 लिंग : पुरुष | फोटो उपलब्ध | 905 | RJ/11/086/207415 | निर्वाचक का नाम : विरमा पति का नाम: भरोसी गृह संख्या : 210 उम्र : 64 लिंग : महिला | फोटो उपलब्ध |
| 906 | SFC0870584 | निर्वाचक का नाम : पिकी पति का नाम: रामनिवास गृह संख्या : 210 उम्र : 41 लिंग : महिला | फोटो उपलब्ध | 907 | SFC0870303 | निर्वाचक का नाम : कैलाश पिता का नाम: भरोसी गृह संख्या : 210 उम्र : 37 लिंग : पुरुष | फोटो उपलब्ध | 908 | SFC0870576 | निर्वाचक का नाम : आशा पति का नाम: जीतेन्द्र गृह संख्या : 210 उम्र : 36 लिंग : महिला | फोटो उपलब्ध |
| 909 | SFC0700302 | निर्वाचक का नाम : जीतेन्द्र पिता का नाम: भरोसी गृह संख्या : 210 उम्र : 35 लिंग : पुरुष | फोटो उपलब्ध | 910 | SFC0870329 | निर्वाचक का नाम : विमलेश पति का नाम: कैलाश गृह संख्या : 210 उम्र : 35 लिंग : महिला | फोटो उपलब्ध | 911 | SFC1175462 | निर्वाचक का नाम : मनीष सिंघल पिता का नाम: रामचरण गृह संख्या : 211 उम्र : 29 लिंग : पुरुष | फोटो उपलब्ध |

| | | | | | | | | | | | |
|-----|------------------|--|-------------|-----|------------------|---|-------------|-----|------------------|---|-------------|
| 912 | FTP1809250 | निर्वाचक का नाम : मनोज पिता का नाम: बृजमोहन गृह संख्या : 103 उम्र : 49 लिंग : पुरुष | फोटो उपलब्ध | 913 | FTP1490838 | निर्वाचक का नाम : हेमलता पति का नाम: मनोज गृह संख्या : 103 उम्र : 46 लिंग : महिला | फोटो उपलब्ध | 914 | FTP1490846 | निर्वाचक का नाम : सन्तोष पति का नाम: ललित गृह संख्या : 103 उम्र : 44 लिंग : महिला | फोटो उपलब्ध |
| 915 | FTP1490853 | निर्वाचक का नाम : सुनील पिता का नाम: बृजमोहन गृह संख्या : 103 उम्र : 43 लिंग : पुरुष | फोटो उपलब्ध | 916 | FTP1923983 | निर्वाचक का नाम : ललित किशोर पिता का नाम: बृजमोहन गृह संख्या : 103 उम्र : 42 लिंग : पुरुष | फोटो उपलब्ध | 917 | SFC2078004 | निर्वाचक का नाम : सपना पति का नाम: सुनील गृह संख्या : 103 उम्र : 30 लिंग : महिला | फोटो उपलब्ध |
| 918 | SFC2099059 | निर्वाचक का नाम : कृष्णा पति का नाम: राजेंद्र गृह संख्या : 103 उम्र : 28 लिंग : महिला | फोटो उपलब्ध | 919 | SFC1444751 | निर्वाचक का नाम : ज्योति शर्मा पिता का नाम: मनोज कुमार शर्मा गृह संख्या : 103 उम्र : 26 लिंग : महिला | फोटो उपलब्ध | 920 | SFC2290146 | निर्वाचक का नाम : सोनम शर्मा पिता का नाम: ललित शर्मा गृह संख्या : 103 उम्र : 24 लिंग : महिला | फोटो उपलब्ध |
| 921 | SFC2078012 | निर्वाचक का नाम : रोहित शर्मा पिता का नाम: मनोज कुमार शर्मा गृह संख्या : 103 उम्र : 22 लिंग : पुरुष | फोटो उपलब्ध | 922 | SFC2232130 | निर्वाचक का नाम : अमन शर्मा पिता का नाम: ललित शर्मा गृह संख्या : 103 उम्र : 22 लिंग : पुरुष | फोटो उपलब्ध | 923 | RJ/11/086/207221 | निर्वाचक का नाम : बाबू पिता का नाम: मूली गृह संख्या : 120 उम्र : 76 लिंग : पुरुष | फोटो उपलब्ध |
| 924 | RJ/11/086/207222 | निर्वाचक का नाम : अंगूरी पति का नाम: बाबू गृह संख्या : 120 उम्र : 74 लिंग : महिला | फोटो उपलब्ध | 925 | SFC0364885 | निर्वाचक का नाम : शीला पति का नाम: राजनाथ गृह संख्या : 120 उम्र : 41 लिंग : महिला | फोटो उपलब्ध | 926 | SFC0364893 | निर्वाचक का नाम : राजनाथ पिता का नाम: बाबु गृह संख्या : 120 उम्र : 41 लिंग : पुरुष | फोटो उपलब्ध |
| 927 | FTP1809227 | निर्वाचक का नाम : मंगल पिता का नाम: मूली गृह संख्या : 121 उम्र : 86 लिंग : पुरुष | फोटो उपलब्ध | 928 | SFC0499111 | निर्वाचक का नाम : चंपा पति का नाम: मंगल गृह संख्या : 121 उम्र : 84 लिंग : महिला | फोटो उपलब्ध | 929 | SFC0155754 | निर्वाचक का नाम : निमोरी पिता का नाम: मंगल गृह संख्या : 121 उम्र : 56 लिंग : पुरुष | फोटो उपलब्ध |
| 930 | SFC0364513 | निर्वाचक का नाम : जगदीश प्रसाद योगी पिता का नाम: मंगल गृह संख्या : 121 उम्र : 52 लिंग : पुरुष | फोटो उपलब्ध | 931 | SFC1950849 | निर्वाचक का नाम : पुष्पा योगी पति का नाम: जगदीश प्रसाद गृह संख्या : 121 उम्र : 49 लिंग : महिला | फोटो उपलब्ध | 932 | SFC1073139 | निर्वाचक का नाम : लोहरी पति का नाम: जगन्नाथ गृह संख्या : 121 उम्र : 34 लिंग : महिला | फोटो उपलब्ध |
| 933 | SFC1950856 | निर्वाचक का नाम : पीयूष राज योगी पिता का नाम: जगन्नाथ योगी गृह संख्या : 121 उम्र : 21 लिंग : पुरुष | फोटो उपलब्ध | 934 | SFC2233732 | निर्वाचक का नाम : अनुराज योगी पिता का नाम: जगन्नाथ योगी गृह संख्या : 121 उम्र : 19 लिंग : पुरुष | फोटो उपलब्ध | 935 | RJ/11/086/207009 | निर्वाचक का नाम : बतौ पति का नाम: सरवन गृह संख्या : 122 उम्र : 68 लिंग : महिला | फोटो उपलब्ध |
| 936 | RJ/11/086/207008 | निर्वाचक का नाम : चरण पिता का नाम: मूली गृह संख्या : 122 उम्र : 66 लिंग : पुरुष | फोटो उपलब्ध | 937 | RJ/11/086/207012 | निर्वाचक का नाम : निरी पति का नाम: चरण गृह संख्या : 122 उम्र : 64 लिंग : महिला | फोटो उपलब्ध | 938 | RJ/11/086/207029 | निर्वाचक का नाम : राधेश्याम पिता का नाम: मूली गृह संख्या : 122 उम्र : 62 लिंग : पुरुष | फोटो उपलब्ध |
| 939 | RJ/11/086/207030 | निर्वाचक का नाम : गल्ला पति का नाम: राधेश्याम गृह संख्या : 122 उम्र : 62 लिंग : महिला | फोटो उपलब्ध | 940 | SFC0364521 | निर्वाचक का नाम : जीतू पिता का नाम: मूली गृह संख्या : 122 उम्र : 61 लिंग : पुरुष | फोटो उपलब्ध | 941 | FTP1809235 | निर्वाचक का नाम : सन्ता पति का नाम: जीतू गृह संख्या : 122 उम्र : 59 लिंग : महिला | फोटो उपलब्ध |

| | | | | | | | | | | | |
|-----|------------------|---|-------------|-----|------------------|---|-------------|-----|------------|--|-------------|
| 942 | SFC1355916 | निर्वाचक का नाम : यादराम पिता का नाम: श्रवण गृह संख्या : 122 उम्र : 41 लिंग : पुरुष | फोटो उपलब्ध | 943 | SFC1003623 | निर्वाचक का नाम : खुशीराम पिता का नाम: सरमन गृह संख्या : 122 उम्र : 40 लिंग : पुरुष | फोटो उपलब्ध | 944 | SFC1355924 | निर्वाचक का नाम : रमेशी पिता का नाम: यादराम गृह संख्या : 122 उम्र : 39 लिंग : महिला | फोटो उपलब्ध |
| 945 | SFC1003615 | निर्वाचक का नाम : कम्बो देवी अन्य: खुशीराम योगी गृह संख्या : 122 उम्र : 39 लिंग : महिला | फोटो उपलब्ध | 946 | SFC1120716 | निर्वाचक का नाम : मल सिंह पिता का नाम: राधेश्याम गृह संख्या : 122 उम्र : 33 लिंग : पुरुष | फोटो उपलब्ध | 947 | SFC1150218 | निर्वाचक का नाम : बुद्धिराम जोगी पिता का नाम: जीतू जोगी गृह संख्या : 122 उम्र : 32 लिंग : पुरुष | फोटो उपलब्ध |
| 948 | SFC1073147 | निर्वाचक का नाम : विमलेश पति का नाम: मल सिंह गृह संख्या : 122 उम्र : 32 लिंग : महिला | फोटो उपलब्ध | 949 | SFC1150226 | निर्वाचक का नाम : सीमा पति का नाम: बुद्धिराम जोगी गृह संख्या : 122 उम्र : 31 लिंग : महिला | फोटो उपलब्ध | 950 | SFC1036060 | निर्वाचक का नाम : कपेश पति का नाम: दलसिंह गृह संख्या : 122 उम्र : 31 लिंग : महिला | फोटो उपलब्ध |
| 951 | SFC1003110 | निर्वाचक का नाम : दल सिंह पिता का नाम: चरण गृह संख्या : 122 उम्र : 30 लिंग : पुरुष | फोटो उपलब्ध | 952 | SFC1036102 | निर्वाचक का नाम : विनोद कुमार योगी पिता का नाम: राधेश्याम योगी गृह संख्या : 122 उम्र : 30 लिंग : पुरुष | फोटो उपलब्ध | 953 | SFC1355932 | निर्वाचक का नाम : शिमला पति का नाम: विनोद गृह संख्या : 122 उम्र : 30 लिंग : महिला | फोटो उपलब्ध |
| 954 | SFC1355940 | निर्वाचक का नाम : बबलू पिता का नाम: चरण गृह संख्या : 122 उम्र : 27 लिंग : पुरुष | फोटो उपलब्ध | 955 | SFC1608314 | निर्वाचक का नाम : भूर सिंह पिता का नाम: जीतू गृह संख्या : 122 उम्र : 27 लिंग : पुरुष | फोटो उपलब्ध | 956 | SFC1608355 | निर्वाचक का नाम : निरमा पति का नाम: भूर सिंह गृह संख्या : 122 उम्र : 27 लिंग : महिला | फोटो उपलब्ध |
| 957 | SFC2001444 | निर्वाचक का नाम : महेंद्र योगी पिता का नाम: राधेश्याम गृह संख्या : 122 उम्र : 25 लिंग : पुरुष | फोटो उपलब्ध | 958 | SFC1879097 | निर्वाचक का नाम : कृष्णा कुमारी पति का नाम: बबलू गृह संख्या : 122 उम्र : 24 लिंग : महिला | फोटो उपलब्ध | 959 | SFC1879170 | निर्वाचक का नाम : सोनम योगी पति का नाम: शेरसिंह गृह संख्या : 122 उम्र : 23 लिंग : महिला | फोटो उपलब्ध |
| 960 | SFC2000750 | निर्वाचक का नाम : राजकुमार योगी पिता का नाम: यादराम योगी गृह संख्या : 122 उम्र : 22 लिंग : पुरुष | फोटो उपलब्ध | 961 | SFC2001105 | निर्वाचक का नाम : रवि योगी पिता का नाम: जीतू गृह संख्या : 122 उम्र : 22 लिंग : पुरुष | फोटो उपलब्ध | 962 | SFC2001329 | निर्वाचक का नाम : शेरसिंह योगी पिता का नाम: यादराम गृह संख्या : 122 उम्र : 21 लिंग : पुरुष | फोटो उपलब्ध |
| 963 | FTP1809243 | निर्वाचक का नाम : बृजमोहन पिता का नाम: हरदयाल गृह संख्या : 123 उम्र : 70 लिंग : पुरुष | फोटो उपलब्ध | 964 | FTP1923978 | निर्वाचक का नाम : कमला पति का नाम: ब्रजमोहन गृह संख्या : 123 उम्र : 69 लिंग : महिला | फोटो उपलब्ध | 965 | SFC0155770 | निर्वाचक का नाम : गीतादेवी पति का नाम: रामस्वरूप गृह संख्या : 123 उम्र : 69 लिंग : महिला | फोटो उपलब्ध |
| 966 | RJ/11/086/207380 | निर्वाचक का नाम : सत्यप्रकाश पिता का नाम: हरदयाल गृह संख्या : 123 उम्र : 56 लिंग : पुरुष | फोटो उपलब्ध | 967 | RJ/11/086/207383 | निर्वाचक का नाम : ललिता पति का नाम: सत्यप्रकाश गृह संख्या : 123 उम्र : 53 लिंग : महिला | फोटो उपलब्ध | 968 | SFC0155762 | निर्वाचक का नाम : चेतनप्रकाश पिता का नाम: रामस्वरूप गृह संख्या : 123 उम्र : 38 लिंग : पुरुष | फोटो उपलब्ध |
| 969 | SFC0364919 | निर्वाचक का नाम : देवेन्द्र पिता का नाम: रामस्वरूप गृह संख्या : 123 उम्र : 36 लिंग : पुरुष | फोटो उपलब्ध | 970 | SFC0364901 | निर्वाचक का नाम : राजेन्द्र पिता का नाम: बृजमोहन गृह संख्या : 123 उम्र : 35 लिंग : पुरुष | फोटो उपलब्ध | 971 | SFC2002756 | निर्वाचक का नाम : विवेक कुमार उदेईया पिता का नाम: रामस्वरूप शर्मा गृह संख्या : 123 उम्र : 33 लिंग : पुरुष | फोटो उपलब्ध |

| | | | | | | | | | | | |
|-----|------------------|---|-------------|------|------------------|---|-------------|------|------------|--|-------------|
| 972 | SFC2000263 | निर्वाचक का नाम : रेणुका शर्मा पति का नाम: चेतन प्रकाश शर्मा गृह संख्या : 123 उम्र : 31 लिंग : महिला | फोटो उपलब्ध | 973 | SFC1073154 | निर्वाचक का नाम : नीरज शर्मा पिता का नाम: सत्यप्रकाश गृह संख्या : 123 उम्र : 30 लिंग : पुरुष | फोटो उपलब्ध | 974 | SFC1628056 | निर्वाचक का नाम : आरती शर्मा पति का नाम: देवेंद्र कुमार शर्मा गृह संख्या : 123 उम्र : 27 लिंग : महिला | फोटो उपलब्ध |
| 975 | RJ/11/086/207046 | निर्वाचक का नाम : केशर पति का नाम: रामजीलाल गृह संख्या : 124 उम्र : 76 लिंग : महिला | फोटो उपलब्ध | 976 | RJ/11/086/207748 | निर्वाचक का नाम : रामसहाय पिता का नाम: किशन गृह संख्या : 124 उम्र : 63 लिंग : पुरुष | फोटो उपलब्ध | 977 | FTP1490861 | निर्वाचक का नाम : लक्ष्मी पति का नाम: रामसहाय गृह संख्या : 124 उम्र : 61 लिंग : महिला | फोटो उपलब्ध |
| 978 | RJ/11/086/207045 | निर्वाचक का नाम : संतरा पति का नाम: हरजान गृह संख्या : 124 उम्र : 56 लिंग : महिला | फोटो उपलब्ध | 979 | SFC0155788 | निर्वाचक का नाम : शिवराम पिता का नाम: रामजीलाल गृह संख्या : 124 उम्र : 44 लिंग : पुरुष | फोटो उपलब्ध | 980 | SFC0364927 | निर्वाचक का नाम : सुपीता पति का नाम: कन्हैया गृह संख्या : 124 उम्र : 42 लिंग : महिला | फोटो उपलब्ध |
| 981 | SFC1003813 | निर्वाचक का नाम : सुनीता पति का नाम: जगदीश गृह संख्या : 124 उम्र : 34 लिंग : महिला | फोटो उपलब्ध | 982 | SFC1120724 | निर्वाचक का नाम : बन्दी पिता का नाम: रामसहाय गृह संख्या : 124 उम्र : 34 लिंग : पुरुष | फोटो उपलब्ध | 983 | SFC0834234 | निर्वाचक का नाम : जगदीश पिता का नाम: रामजीलाल गृह संख्या : 124 उम्र : 32 लिंग : पुरुष | फोटो उपलब्ध |
| 984 | SFC1120732 | निर्वाचक का नाम : सुमन पति का नाम: बन्दी गृह संख्या : 124 उम्र : 32 लिंग : महिला | फोटो उपलब्ध | 985 | SFC2078020 | निर्वाचक का नाम : मीरा पिता का नाम: रामसहाय गृह संख्या : 124 उम्र : 31 लिंग : महिला | फोटो उपलब्ध | 986 | SFC1827104 | निर्वाचक का नाम : हरिमोहन प्रजापत पिता का नाम: रामसहाय प्रजापत गृह संख्या : 124 उम्र : 24 लिंग : पुरुष | फोटो उपलब्ध |
| 987 | SFC1827252 | निर्वाचक का नाम : शिमला प्रजापत पति का नाम: हरिमोहन प्रजापत गृह संख्या : 124 उम्र : 23 लिंग : महिला | फोटो उपलब्ध | 988 | SFC1904911 | निर्वाचक का नाम : सोनू प्रजापत पिता का नाम: शिवराम प्रजापत गृह संख्या : 124 उम्र : 22 लिंग : पुरुष | फोटो उपलब्ध | 989 | SFC1905009 | निर्वाचक का नाम : राजीव प्रजापत पिता का नाम: हरयान सिंह गृह संख्या : 124 उम्र : 22 लिंग : पुरुष | फोटो उपलब्ध |
| 990 | SFC2180487 | निर्वाचक का नाम : रामसिंह पिता का नाम: मंगल गृह संख्या : 125 उम्र : 68 लिंग : पुरुष | फोटो उपलब्ध | 991 | SFC2175867 | निर्वाचक का नाम : शांति पति का नाम: रामसिंह गृह संख्या : 125 उम्र : 67 लिंग : महिला | फोटो उपलब्ध | 992 | FTP1979889 | निर्वाचक का नाम : हरदेश पिता का नाम: रामसिंह गृह संख्या : 125 उम्र : 44 लिंग : पुरुष | फोटो उपलब्ध |
| 993 | FTP1923143 | निर्वाचक का नाम : आशा पति का नाम: हरदेव गृह संख्या : 125 उम्र : 43 लिंग : महिला | फोटो उपलब्ध | 994 | SFC0700534 | निर्वाचक का नाम : दिनेश पिता का नाम: रामसिंह गृह संख्या : 125 उम्र : 41 लिंग : पुरुष | फोटो उपलब्ध | 995 | SFC1073741 | निर्वाचक का नाम : मीना पति का नाम: दिनेश गृह संख्या : 125 उम्र : 31 लिंग : महिला | फोटो उपलब्ध |
| 996 | SFC1073758 | निर्वाचक का नाम : हंसराम पिता का नाम: राम सिंह गृह संख्या : 125 उम्र : 30 लिंग : पुरुष | फोटो उपलब्ध | 997 | SFC1259803 | निर्वाचक का नाम : आशा देवी पति का नाम: हंसराम प्रजापत गृह संख्या : 125 उम्र : 29 लिंग : महिला | फोटो उपलब्ध | 998 | SFC0364935 | निर्वाचक का नाम : गुडडी पति का नाम: शिवराम गृह संख्या : 127 उम्र : 37 लिंग : महिला | फोटो उपलब्ध |
| 999 | SFC1445188 | निर्वाचक का नाम : दिनेश पिता का नाम: रतन जाटव गृह संख्या : 142 उम्र : 32 लिंग : पुरुष | फोटो उपलब्ध | 1000 | SFC1452671 | निर्वाचक का नाम : सोनम पति का नाम: चंद्रप्रकाश गृह संख्या : 143 उम्र : 33 लिंग : महिला | फोटो उपलब्ध | 1001 | SFC1452697 | निर्वाचक का नाम : अनिल कुमार बन्शिवाल पिता का नाम: पूरन सिंह बन्शिवाल गृह संख्या : 148 उम्र : 28 लिंग : पुरुष | फोटो उपलब्ध |

| | | | | | | | | | | | |
|------|------------|---|-------------|------|------------|---|-------------|------|------------|---|-------------|
| 1002 | SFC1444876 | निर्वाचक का नाम : सपना पति का नाम: सत्यवीर गृह संख्या : 152 उम्र : 30 लिंग : महिला | फोटो उपलब्ध | 1003 | SFC1431295 | निर्वाचक का नाम : विनोद कुमार बसबाल पिता का नाम: दामोदर बसबाल गृह संख्या : १५२ उम्र : 27 लिंग : पुरुष | फोटो उपलब्ध | 1004 | SFC1904366 | निर्वाचक का नाम : तेज सिंह जाटव पिता का नाम: रतिराम जाटव गृह संख्या : 157 उम्र : 22 लिंग : पुरुष | फोटो उपलब्ध |
| 1005 | SFC1904812 | निर्वाचक का नाम : विनीता कुमारी जाटव पिता का नाम: विष्णु जाटव गृह संख्या : 162 उम्र : 23 लिंग : महिला | फोटो उपलब्ध | 1006 | SFC1904614 | निर्वाचक का नाम : अनिता कुमारी जाटव पिता का नाम: राम सिंह जाटव गृह संख्या : 169 उम्र : 23 लिंग : महिला | फोटो उपलब्ध | 1007 | SFC1904259 | निर्वाचक का नाम : निकिता बन्शीवाल पिता का नाम: राम सिंह गृह संख्या : 169 उम्र : 22 लिंग : महिला | फोटो उपलब्ध |
| 1008 | SFC1904465 | निर्वाचक का नाम : पूजा कुमारी पति का नाम: निहाल सिंह गृह संख्या : 179 उम्र : 30 लिंग : महिला | फोटो उपलब्ध | 1009 | SFC1904499 | निर्वाचक का नाम : सावित्री पति का नाम: प्रेम सिंह गृह संख्या : 179 उम्र : 24 लिंग : महिला | फोटो उपलब्ध | 1010 | SFC1904705 | निर्वाचक का नाम : धर्मद्र पिता का नाम: गिरराज गृह संख्या : 189 उम्र : 27 लिंग : पुरुष | फोटो उपलब्ध |
| 1011 | SFC1904960 | निर्वाचक का नाम : विक्रम सिंह जाटव पिता का नाम: भागवत जाटव गृह संख्या : 193 उम्र : 22 लिंग : पुरुष | फोटो उपलब्ध | 1012 | SFC1904119 | निर्वाचक का नाम : सुनील जाटव पिता का नाम: अतरसिंह गृह संख्या : 204 उम्र : 23 लिंग : पुरुष | फोटो उपलब्ध | 1013 | SFC1608280 | निर्वाचक का नाम : गीता पति का नाम: चेताराम गृह संख्या : 321 उम्र : 31 लिंग : महिला | फोटो उपलब्ध |
| 1014 | SFC1605658 | निर्वाचक का नाम : शशि पति का नाम: हरिकेश गृह संख्या : 321 उम्र : 26 लिंग : महिला | फोटो उपलब्ध | 1015 | SFC1605625 | निर्वाचक का नाम : भारती पति का नाम: गुलाब सिंह गृह संख्या : 324 उम्र : 26 लिंग : महिला | फोटो उपलब्ध | 1016 | SFC1904523 | निर्वाचक का नाम : वेदप्रकाश पिता का नाम: जगदीश गृह संख्या : 352 उम्र : 22 लिंग : पुरुष | फोटो उपलब्ध |
| 1017 | SFC1904564 | निर्वाचक का नाम : युवराज पिता का नाम: सुआलाल गृह संख्या : 352 उम्र : 22 लिंग : पुरुष | फोटो उपलब्ध | 1018 | SFC1605682 | निर्वाचक का नाम : रवेन्द्र सिंह पिता का नाम: दरब सिंह गृह संख्या : 355 उम्र : 26 लिंग : पुरुष | फोटो उपलब्ध | 1019 | SFC0421164 | निर्वाचक का नाम : विजयभान पिता का नाम: तेजसिंह गृह संख्या : 356 उम्र : 37 लिंग : पुरुष | फोटो उपलब्ध |
| 1020 | SFC1605807 | निर्वाचक का नाम : गुमान सिंह गुर्जर पिता का नाम: गिर्राज सिंह गुर्जर गृह संख्या : 358 उम्र : 27 लिंग : पुरुष | फोटो उपलब्ध | | | | | | | | |

विधान सभा क्षेत्र की संख्या व नाम : 82-हिण्डोन
घटक I - परिवर्धन सूची 1 (16-12-2025 से 21-02-2026 तक)

| | | | | |
|------|---|------------|---|-------------|
| 1021 | 1 | SFC2238293 | निर्वाचक का नाम : आसमा बानो पिता का नाम: बाबू गृह संख्या : 241 उम्र : 25 लिंग : महिला | फोटो उपलब्ध |
| 1022 | 2 | SFC2376945 | निर्वाचक का नाम : निर्मल कुमारी पति का नाम: पिंटू सैनी गृह संख्या : 248 उम्र : 20 लिंग : महिला | फोटो उपलब्ध |
| 1023 | 2 | SFC2376952 | निर्वाचक का नाम : सरुपा सैनी पिता का नाम: कल्याण सैनी गृह संख्या : 256 उम्र : 18 लिंग : पुरुष | फोटो उपलब्ध |
| 1024 | 2 | SFC2377042 | निर्वाचक का नाम : शशि पति का नाम: चंद्र भान गृह संख्या : 255 उम्र : 34 लिंग : महिला | फोटो उपलब्ध |
| 1025 | 2 | SFC2377059 | निर्वाचक का नाम : कविता कुमारी पति का नाम: लोकेश सैनी गृह संख्या : 248 उम्र : 26 लिंग : महिला | फोटो उपलब्ध |
| 1026 | 2 | SFC2377083 | निर्वाचक का नाम : रमन सैनी पिता का नाम: बसंती लाल गृह संख्या : 246 उम्र : 19 लिंग : पुरुष | फोटो उपलब्ध |
| 1027 | 2 | SFC2380236 | निर्वाचक का नाम : जावित्री पति का नाम: सोनू गृह संख्या : भुकरावली उम्र : 30 लिंग : महिला | फोटो उपलब्ध |
| 1028 | 2 | SFC2380699 | निर्वाचक का नाम : शिशुपाल सिंह पिता का नाम: जगदीश माली गृह संख्या : 291 उम्र : 24 लिंग : पुरुष | फोटो उपलब्ध |
| 1029 | 2 | SFC2383222 | निर्वाचक का नाम : प्रेमराज सैनी पिता का नाम: भगवत सैनी गृह संख्या : 290 उम्र : 22 लिंग : पुरुष | फोटो उपलब्ध |
| 1030 | 6 | SFC2389948 | निर्वाचक का नाम : विकाश योगी पिता का नाम: खुशीराम गृह संख्या : 122 उम्र : 19 लिंग : पुरुष | फोटो उपलब्ध |
| 1031 | 6 | SFC2390078 | निर्वाचक का नाम : रवि योगी पिता का नाम: खुशी राम योगी गृह संख्या : 122 उम्र : 18 लिंग : पुरुष | फोटो उपलब्ध |

निर्वाचकों का विवरण :

A) मतदाताओं की संख्या :

| | नामावली का प्रकार | निर्वाचक नामावली की पहचान : | मतदाताओं की संख्या : | | | | |
|--|------------------------------|-----------------------------|---|-------|------------|-----|------|
| | | | पुरुष | महिला | तृतीय लिंग | कुल | |
| I | मूल | मूल नामावली | समस्त पूरकों को समेकित करते हुए विशेष गहन पुनरीक्षण 2026 की मूल नामावली | 559 | 461 | 0 | 1020 |
| II | घटक I - परिवर्धन सूची | पूरक 1 | विशेष गहन पुनरीक्षण - 2026 | 6 | 5 | 0 | 11 |
| III | घटक II - विलोपन सूची | पूरक 1 | विशेष गहन पुनरीक्षण - 2026 | 0 | 0 | 0 | 0 |
| IV | लिंग में संशोधन के कारण अंतर | | | 0 | 0 | 0 | 0 |
| पुनरीक्षण के बाद इस नामावली में शुद्ध निर्वाचक (I+II-III+IV) | | | | 565 | 466 | 0 | 1031 |

B) संशोधनों की संख्या :

| नामावली का प्रकार | निर्वाचक नामावली की पहचान : | संशोधनों की संख्या : |
|-------------------|-----------------------------|----------------------|
| पूरक 1 | विशेष गहन पुनरीक्षण - 2026 | 1 |

निर्वाचक रजिस्ट्रीकरण अधिकारी द्वारा जारी

E2-मृत्यु, S2-स्थानांतरित, R2-दोहरी प्रविष्टि, M2-लापता, Q2-अहर्ता नहीं