

## निर्वाचक नामावली 2026 S20 राजस्थान

विधान सभा क्षेत्र की संख्या , नाम व आरक्षण स्थिति : 82 - हिण्डौन (अ.जा.)		भाग संख्या : : 180																						
संसदीय निर्वाचन क्षेत्र की संख्या, नाम व आरक्षण स्थिति, जिसमें विधान सभा निर्वाचन क्षेत्र स्थित है : 10 - करौली-धौलपुर (अ.जा.)																								
<b>1. पुनरीक्षण का विवरण</b>																								
पुनरीक्षण का वर्ष :	2026	<b>निर्वाचक नामावली की पहचान :</b> समस्त पूरकों को समेकित करते हुए विशेष गहन पुनरीक्षण 2026 की मूल नामावली																						
अर्हता तिथि :	01-01-2026																							
पुनरीक्षण का स्वरूप :	विशेष गहन पुनरीक्षण - 2026																							
प्रकाशन की तिथि :	21-02-2026																							
<b>2. भाग व मतदान क्षेत्र का विवरण :</b>																								
<b>भाग में आने वाले अनुभागों की संख्या और नाम :</b>																								
1-मालीयों का पुरा ढाणी बाढ़ क्षेत्र,बाढ़ करसौली 2-मध्य का भाग बाढ़,बाढ़ करसौली 3-माखन का पुरा,बाढ़ करसौली 4-जाटव बस्ती बाढ़,बाढ़ करसौली 5-साधु मीहल्ला बाढ़,बाढ़ करसौली 6-भूरमल का पुरा,बाढ़ करसौली	<table style="width: 100%; border-collapse: collapse;"> <tr> <td style="width: 60%;">मुख्य शहर / मुख्य ग्राम</td> <td style="width: 20%;">: बाढ़</td> <td style="width: 20%;"></td> </tr> <tr> <td>वार्ड</td> <td>: </td> <td></td> </tr> <tr> <td>पोस्ट ऑफिस</td> <td>: KARSOLI BO</td> <td></td> </tr> <tr> <td>पुलिस थाना</td> <td>: हिंडौन सदर</td> <td></td> </tr> <tr> <td>तहसील</td> <td>: हिण्डौन</td> <td></td> </tr> <tr> <td>जिला</td> <td>: करौली</td> <td></td> </tr> <tr> <td>पिन कोड</td> <td>: 322230</td> <td></td> </tr> </table>			मुख्य शहर / मुख्य ग्राम	: बाढ़		वार्ड	:		पोस्ट ऑफिस	: KARSOLI BO		पुलिस थाना	: हिंडौन सदर		तहसील	: हिण्डौन		जिला	: करौली		पिन कोड	: 322230	
मुख्य शहर / मुख्य ग्राम	: बाढ़																							
वार्ड	:																							
पोस्ट ऑफिस	: KARSOLI BO																							
पुलिस थाना	: हिंडौन सदर																							
तहसील	: हिण्डौन																							
जिला	: करौली																							
पिन कोड	: 322230																							
<b>3. मतदान केंद्र का विवरण</b>																								
मतदान केंद्र की संख्या व नाम :	180 - बाढ़ करसौली	मतदान केन्द्र की विशेष हैसियत (पुरुष/महिला/सामान्य) :	सामान्य																					
मतदान केंद्र का भवन व पता :	राजकीय उच्च माध्यमिक विद्यालय, कमरा नं. 1, बाढ़ करसौली	इस मतदान क्षेत्र के सहायक (ऑक्जिलियरी) मतदान केन्द्रों की संख्या :	0																					
<b>4. मतदाताओं की संख्या :</b>																								
आरंभिक क्रम	अंतिम क्रम	मतदाताओं की संख्या																						
संख्या	संख्या	पुरुष	महिला	तृतीय लिंग	कुल																			
1	636	349	287	0	636																			

निर्वाचक रजिस्ट्रीकरण अधिकारी द्वारा जारी

Nazri Naksha

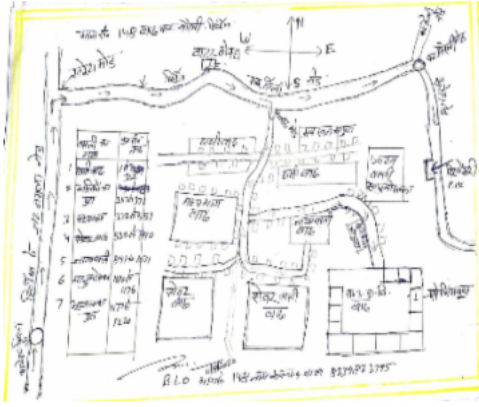

Google Map View



Polling Station Building Front View



Polling Station Front View



Cad View

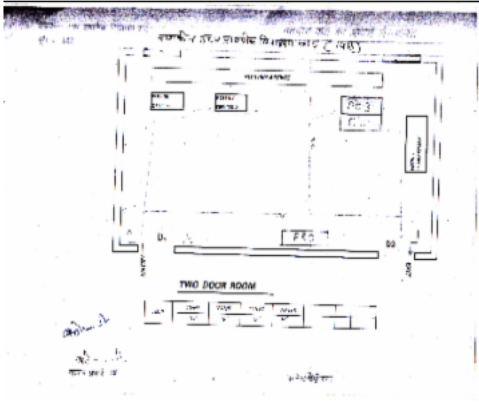

Key MAP View

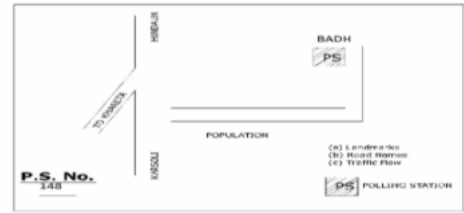

1	SFC1882562	निर्वाचक का नाम : देवेन्द्र सैनी माता का नाम: भभुती गृह संख्या : 148 उम्र : 28 लिंग : पुरुष	फोटो उपलब्ध	2	RJ/11/086/288293	निर्वाचक का नाम : रेतीलाल पिता का नाम: चंदन गृह संख्या : 360 उम्र : 83 लिंग : पुरुष	फोटो उपलब्ध	3	RJ/11/086/288768	निर्वाचक का नाम : भूराराम पिता का नाम: चंदन गृह संख्या : 360 उम्र : 77 लिंग : पुरुष	फोटो उपलब्ध
4	RJ/11/086/288785	निर्वाचक का नाम : हरप्यारी पति का नाम: भूराराम गृह संख्या : 360 उम्र : 75 लिंग : महिला	फोटो उपलब्ध	5	RJ/11/086/288232	निर्वाचक का नाम : भोदूराम पिता का नाम: रेतीलाल गृह संख्या : 360 उम्र : 68 लिंग : पुरुष	फोटो उपलब्ध	6	RJ/11/086/288799	निर्वाचक का नाम : माया पति का नाम: भोदूराम गृह संख्या : 360 उम्र : 65 लिंग : महिला	फोटो उपलब्ध
7	FTP1526144	निर्वाचक का नाम : सुनील पिता का नाम: भूरा राम गृह संख्या : 360 उम्र : 44 लिंग : पुरुष	फोटो उपलब्ध	8	FTP1985423	निर्वाचक का नाम : बिरमा पति का नाम: सुनील गृह संख्या : 360 उम्र : 43 लिंग : महिला	फोटो उपलब्ध	9	SFC1006568	निर्वाचक का नाम : जण्डैल सिंह पिता का नाम: भोदूराम गृह संख्या : 360 उम्र : 30 लिंग : पुरुष	फोटो उपलब्ध
10	SFC2088946	निर्वाचक का नाम : जितेंद्र सैनी पिता का नाम: भोन्दू सैनी गृह संख्या : 360 उम्र : 20 लिंग : पुरुष	फोटो उपलब्ध	11	SFC2109932	निर्वाचक का नाम : रामकेश सैनी पिता का नाम: सुनील सैनी गृह संख्या : 360 उम्र : 20 लिंग : पुरुष	फोटो उपलब्ध	12	RJ/11/086/288338	निर्वाचक का नाम : पूरण पिता का नाम: महादेवा गृह संख्या : 361 उम्र : 68 लिंग : पुरुष	फोटो उपलब्ध
13	RJ/11/086/288798	निर्वाचक का नाम : भभूती पति का नाम: पूरण गृह संख्या : 361 उम्र : 65 लिंग : महिला	फोटो उपलब्ध	14	SFC1824366	निर्वाचक का नाम : जगल्ली पिता का नाम: महादेवा गृह संख्या : 361 उम्र : 63 लिंग : पुरुष	फोटो उपलब्ध	15	FTP1985449	निर्वाचक का नाम : धरमा पति का नाम: जगन गृह संख्या : 361 उम्र : 61 लिंग : महिला	फोटो उपलब्ध
16	SFC0818807	निर्वाचक का नाम : बलवीर पिता का नाम: महादेवा गृह संख्या : 361 उम्र : 38 लिंग : पुरुष	फोटो उपलब्ध	17	SFC0819086	निर्वाचक का नाम : मोहरबाई पति का नाम: बलबीर गृह संख्या : 361 उम्र : 36 लिंग : महिला	फोटो उपलब्ध	18	SFC1912351	निर्वाचक का नाम : दुलारी अन्य: पूरण गृह संख्या : 361 उम्र : 26 लिंग : महिला	फोटो उपलब्ध
19	SFC2225597	निर्वाचक का नाम : महेश पिता का नाम: जगन लाल गृह संख्या : 361 उम्र : 23 लिंग : पुरुष	फोटो उपलब्ध	20	SFC2238822	निर्वाचक का नाम : सुखदेव पिता का नाम: पूरण गृह संख्या : 361 उम्र : 23 लिंग : पुरुष	फोटो उपलब्ध	21	SFC1772797	निर्वाचक का नाम : अजय सिंह सैनी पिता का नाम: लज्जा राम गृह संख्या : 362 उम्र : 25 लिंग : पुरुष	फोटो उपलब्ध
22	SFC1747245	निर्वाचक का नाम : हेमराज पिता का नाम: रमेशचंद गृह संख्या : 447 उम्र : 28 लिंग : पुरुष	फोटो उपलब्ध								

23	SFC1630797	निर्वाचक का नाम : रेखा पति का नाम: नरेन्द्र कुमार गृह संख्या : 0 उम्र : 28 लिंग : महिला	फोटो उपलब्ध	24	SFC1630755	निर्वाचक का नाम : रीना पति का नाम: लखन सिंह गृह संख्या : 0 उम्र : 27 लिंग : महिला	फोटो उपलब्ध	25	SFC1831585	निर्वाचक का नाम : कैलाश पिता का नाम: फूल सिंह गृह संख्या : 336 उम्र : 24 लिंग : पुरुष	फोटो उपलब्ध
26	SFC1831262	निर्वाचक का नाम : हंसराज सैनी पिता का नाम: शिवचरण सैनी गृह संख्या : 341 उम्र : 27 लिंग : पुरुष	फोटो उपलब्ध	27	SFC1696632	निर्वाचक का नाम : लाखन सैनी पिता का नाम: बहादुर सिंह गृह संख्या : 343 उम्र : 28 लिंग : पुरुष	फोटो उपलब्ध	28	SFC1947407	निर्वाचक का नाम : सीमा पति का नाम: श्याम सिंह गृह संख्या : 343 उम्र : 23 लिंग : महिला	फोटो उपलब्ध
29	SFC1657592	निर्वाचक का नाम : नीतू पति का नाम: जितेंद्र कुमार सैनी गृह संख्या : 347 उम्र : 28 लिंग : महिला	फोटो उपलब्ध	30	SFC1657519	निर्वाचक का नाम : लक्ष्मी पति का नाम: विजेंद्र सैनी गृह संख्या : 347 उम्र : 27 लिंग : महिला	फोटो उपलब्ध	31	SFC1831577	निर्वाचक का नाम : वीरेंद्र पिता का नाम: सुका सैनी गृह संख्या : 351 उम्र : 23 लिंग : पुरुष	फोटो उपलब्ध
32	SFC1657766	निर्वाचक का नाम : सुमन सैनी पिता का नाम: जगदीश सैनी गृह संख्या : 357 उम्र : 25 लिंग : महिला	फोटो उपलब्ध	33	RJ/11/086/288494	निर्वाचक का नाम : हरपति पति का नाम: धर्मी गृह संख्या : 362 उम्र : 80 लिंग : महिला	फोटो उपलब्ध	34	SFC1006295	निर्वाचक का नाम : बाबू पिता का नाम: सोनपाल गृह संख्या : 362 उम्र : 77 लिंग : पुरुष	फोटो उपलब्ध
35	SFC1151539	निर्वाचक का नाम : ठाकुरिया पिता का नाम: सोनपाल गृह संख्या : 362 उम्र : 72 लिंग : पुरुष	फोटो उपलब्ध	36	RJ/11/086/288286	निर्वाचक का नाम : मदनलाल पिता का नाम: धर्मी गृह संख्या : 362 उम्र : 68 लिंग : पुरुष	फोटो उपलब्ध	37	RJ/11/086/288789	निर्वाचक का नाम : चतरा पति का नाम: मदनलाल गृह संख्या : 362 उम्र : 65 लिंग : महिला	फोटो उपलब्ध
38	RJ/11/086/288486	निर्वाचक का नाम : जगमोहन पिता का नाम: धरमी गृह संख्या : 362 उम्र : 55 लिंग : पुरुष	फोटो उपलब्ध	39	RJ/11/086/288790	निर्वाचक का नाम : सुरेन्द्र पति का नाम: जगमोहन गृह संख्या : 362 उम्र : 55 लिंग : महिला	फोटो उपलब्ध	40	SFC0346056	निर्वाचक का नाम : लज्जाराम पिता का नाम: धरमी गृह संख्या : 362 उम्र : 50 लिंग : पुरुष	फोटो उपलब्ध
41	RJ/11/086/288495	निर्वाचक का नाम : नवदेवी पति का नाम: लज्जाराम गृह संख्या : 362 उम्र : 49 लिंग : महिला	फोटो उपलब्ध	42	FTP1526151	निर्वाचक का नाम : तिलक पिता का नाम: धर्मी गृह संख्या : 362 उम्र : 48 लिंग : पुरुष	फोटो उपलब्ध	43	FTP1526169	निर्वाचक का नाम : तुरसा पति का नाम: तिलक गृह संख्या : 362 उम्र : 46 लिंग : महिला	फोटो उपलब्ध
44	FTP1526177	निर्वाचक का नाम : रंग लाल पिता का नाम: धर्मी गृह संख्या : 362 उम्र : 46 लिंग : पुरुष	फोटो उपलब्ध	45	FTP1526185	निर्वाचक का नाम : रामधुली पति का नाम: रंगलाल गृह संख्या : 362 उम्र : 45 लिंग : महिला	फोटो उपलब्ध	46	SFC1006576	निर्वाचक का नाम : रामनिवास पिता का नाम: बाबू लाल गृह संख्या : 362 उम्र : 44 लिंग : पुरुष	फोटो उपलब्ध
47	SFC1006485	निर्वाचक का नाम : कमलेश पति का नाम: रामनिवास गृह संख्या : 362 उम्र : 42 लिंग : महिला	फोटो उपलब्ध	48	SFC0346064	निर्वाचक का नाम : राजेन्द्र सैनी पिता का नाम: धर्मी गृह संख्या : 362 उम्र : 38 लिंग : पुरुष	फोटो उपलब्ध	49	SFC0798355	निर्वाचक का नाम : शिमला पति का नाम: मुन्ना गृह संख्या : 362 उम्र : 36 लिंग : महिला	फोटो उपलब्ध
50	SFC1006543	निर्वाचक का नाम : जय सिंह पिता का नाम: बाबू लाल गृह संख्या : 362 उम्र : 36 लिंग : पुरुष	फोटो उपलब्ध	51	SFC0703801	निर्वाचक का नाम : फौजी पिता का नाम: मदनलाल गृह संख्या : 362 उम्र : 35 लिंग : पुरुष	फोटो उपलब्ध	52	SFC0819185	निर्वाचक का नाम : राकेश पिता का नाम: बाबू गृह संख्या : 362 उम्र : 32 लिंग : पुरुष	फोटो उपलब्ध

53	SFC0819219	निर्वाचक का नाम : खेमसिंह पिता का नाम: लज्जाराम गृह संख्या : 362 उम्र : 32 लिंग : पुरुष	फोटो उपलब्ध	54	SFC1455898	निर्वाचक का नाम : सुनीता पिता का नाम: फौजी गृह संख्या : 362 उम्र : 29 लिंग : महिला	फोटो उपलब्ध	55	SFC1661867	निर्वाचक का नाम : नरेश सैनी पिता का नाम: बाबू सैनी गृह संख्या : 362 उम्र : 25 लिंग : पुरुष	फोटो उपलब्ध
56	SFC1685288	निर्वाचक का नाम : हकिमसिंह सैनी पिता का नाम: मदनलाल सैनी गृह संख्या : 362 उम्र : 25 लिंग : पुरुष	फोटो उपलब्ध	57	SFC2124592	निर्वाचक का नाम : मोनू सैनी पिता का नाम: जगमोहन सैनी गृह संख्या : 362 उम्र : 22 लिंग : पुरुष	फोटो उपलब्ध	58	SFC2124642	निर्वाचक का नाम : रामराज सैनी पिता का नाम: जगमोहन सैनी गृह संख्या : 362 उम्र : 21 लिंग : पुरुष	फोटो उपलब्ध
59	SFC1454537	निर्वाचक का नाम : रीना पिता का नाम: खेमसिंह गृह संख्या : 362/2 उम्र : 30 लिंग : महिला	फोटो उपलब्ध	60	SFC1481415	निर्वाचक का नाम : शांति देवी पिता का नाम: राकेश गृह संख्या : 362/2 उम्र : 28 लिंग : महिला	फोटो उपलब्ध	61	RJ/11/086/288767	निर्वाचक का नाम : बहादुर पिता का नाम: बिरजी गृह संख्या : 363 उम्र : 63 लिंग : पुरुष	फोटो उपलब्ध
62	RJ/11/086/288336	निर्वाचक का नाम : हन्सो पिता का नाम: बहादुर गृह संख्या : 363 उम्र : 61 लिंग : महिला	फोटो उपलब्ध	63	RJ/11/086/288766	निर्वाचक का नाम : रामचरण पिता का नाम: दौजीराम गृह संख्या : 363 उम्र : 58 लिंग : पुरुष	फोटो उपलब्ध	64	FTP1727833	निर्वाचक का नाम : रेखा पिता का नाम: रामचरण गृह संख्या : 363 उम्र : 58 लिंग : महिला	फोटो उपलब्ध
65	SFC0144725	निर्वाचक का नाम : उर्मिला पिता का नाम: जगमोहन गृह संख्या : 363 उम्र : 49 लिंग : महिला	फोटो उपलब्ध	66	SFC0431361	निर्वाचक का नाम : दिनेश पिता का नाम: विरजीराम गृह संख्या : 363 उम्र : 45 लिंग : पुरुष	फोटो उपलब्ध	67	SFC0872796	निर्वाचक का नाम : भगवत पिता का नाम: विरजीराम गृह संख्या : 363 उम्र : 43 लिंग : पुरुष	फोटो उपलब्ध
68	SFC0872804	निर्वाचक का नाम : सुनीता पिता का नाम: भगवत गृह संख्या : 363 उम्र : 42 लिंग : महिला	फोटो उपलब्ध	69	SFC1006246	निर्वाचक का नाम : कमलेश पिता का नाम: दिनेश गृह संख्या : 363 उम्र : 37 लिंग : महिला	फोटो उपलब्ध	70	SFC1006626	निर्वाचक का नाम : विक्रम पिता का नाम: रामचरण गृह संख्या : 363 उम्र : 34 लिंग : पुरुष	फोटो उपलब्ध
71	SFC1006428	निर्वाचक का नाम : ललिता पिता का नाम: विक्रम गृह संख्या : 363 उम्र : 32 लिंग : महिला	फोटो उपलब्ध	72	SFC1151448	निर्वाचक का नाम : श्याम सिंह पिता का नाम: बहादुर सिंह गृह संख्या : 363 उम्र : 29 लिंग : पुरुष	फोटो उपलब्ध	73	SFC2191815	निर्वाचक का नाम : विश्वेंद्र सिंह पिता का नाम: बहादुर सिंह गृह संख्या : 363 उम्र : 25 लिंग : पुरुष	फोटो उपलब्ध
74	SFC2191773	निर्वाचक का नाम : गौरंती पिता का नाम: विश्वेंद्र सिंह गृह संख्या : 363 उम्र : 24 लिंग : महिला	फोटो उपलब्ध	75	SFC2315844	निर्वाचक का नाम : पूजा कुमारी माली पिता का नाम: सोनू सैनी गृह संख्या : 363 उम्र : 23 लिंग : महिला	फोटो उपलब्ध	76	SFC2178168	निर्वाचक का नाम : पुष्पेंद्र सिंह पिता का नाम: भगवत गृह संख्या : 363 उम्र : 22 लिंग : पुरुष	फोटो उपलब्ध
77	SFC2324523	निर्वाचक का नाम : सपना सैनी पिता का नाम: राहुल सैनी गृह संख्या : 363 उम्र : 22 लिंग : महिला	फोटो उपलब्ध	78	SFC2178291	निर्वाचक का नाम : सोनू सैनी पिता का नाम: राम चरण गृह संख्या : 363 उम्र : 21 लिंग : पुरुष	फोटो उपलब्ध	79	SFC2178051	निर्वाचक का नाम : प्रवीण पिता का नाम: भगवत गृह संख्या : 363 उम्र : 20 लिंग : पुरुष	फोटो उपलब्ध
80	SFC2178200	निर्वाचक का नाम : जीतेंद्र पिता का नाम: रामचरण गृह संख्या : 363 उम्र : 20 लिंग : पुरुष	फोटो उपलब्ध	81	SFC2324432	निर्वाचक का नाम : राहुल सैनी पिता का नाम: जगमोहन सैनी गृह संख्या : 363 उम्र : 19 लिंग : पुरुष	फोटो उपलब्ध	82	RJ/11/086/288545	निर्वाचक का नाम : रामसिंह पिता का नाम: अर्जुन गृह संख्या : 364 उम्र : 83 लिंग : पुरुष	फोटो उपलब्ध

83	RJ/11/086/288323	निर्वाचक का नाम : गोपाली पति का नाम: घमंडी गृह संख्या : 364 उम्र : 80 लिंग : महिला	फोटो उपलब्ध	84	RJ/11/086/288847	निर्वाचक का नाम : घमंडी पिता का नाम: अर्जुन गृह संख्या : 364 उम्र : 79 लिंग : पुरुष	फोटो उपलब्ध	85	SFC0144741	निर्वाचक का नाम : श्याम पिता का नाम: रामसिंह गृह संख्या : 364 उम्र : 41 लिंग : पुरुष	फोटो उपलब्ध
86	SFC0144733	निर्वाचक का नाम : मल्ला पति का नाम: श्याम गृह संख्या : 364 उम्र : 40 लिंग : महिला	फोटो उपलब्ध	87	SFC0144758	निर्वाचक का नाम : नरसी पिता का नाम: रामसिंह गृह संख्या : 364 उम्र : 40 लिंग : पुरुष	फोटो उपलब्ध	88	SFC0872648	निर्वाचक का नाम : गौरा पति का नाम: नरसी गृह संख्या : 364 उम्र : 38 लिंग : महिला	फोटो उपलब्ध
89	SFC0818971	निर्वाचक का नाम : नरेश पिता का नाम: घमण्डी गृह संख्या : 364 उम्र : 35 लिंग : पुरुष	फोटो उपलब्ध	90	SFC1151521	निर्वाचक का नाम : हेमलता पति का नाम: नरेश गृह संख्या : 364 उम्र : 32 लिंग : महिला	फोटो उपलब्ध	91	SFC0703843	निर्वाचक का नाम : नरेन्द्र कुमार पिता का नाम: रामसिंह गृह संख्या : 364 उम्र : 32 लिंग : पुरुष	फोटो उपलब्ध
92	SFC1078401	निर्वाचक का नाम : दरब सिंह पिता का नाम: घमण्डी लाल गृह संख्या : 364 उम्र : 31 लिंग : पुरुष	फोटो उपलब्ध	93	SFC1078419	निर्वाचक का नाम : लखन सिंह पिता का नाम: राम सिंह गृह संख्या : 364 उम्र : 29 लिंग : पुरुष	फोटो उपलब्ध	94	SFC1464791	निर्वाचक का नाम : बुद्धीमनी पति का नाम: दराबसिंग गृह संख्या : 364 उम्र : 29 लिंग : महिला	फोटो उपलब्ध
95	SFC2217651	निर्वाचक का नाम : नीलम सैनी पिता का नाम: श्याम सुंदर सैनी गृह संख्या : 364 उम्र : 19 लिंग : महिला	फोटो उपलब्ध	96	RJ/11/086/288390	निर्वाचक का नाम : पदम पिता का नाम: अर्जुन गृह संख्या : 365 उम्र : 71 लिंग : पुरुष	फोटो उपलब्ध	97	RJ/11/086/288285	निर्वाचक का नाम : जीतमल पिता का नाम: अर्जुन गृह संख्या : 365 उम्र : 68 लिंग : पुरुष	फोटो उपलब्ध
98	SFC1942325	निर्वाचक का नाम : भगवती पति का नाम: जीतमल गृह संख्या : 365 उम्र : 63 लिंग : महिला	फोटो उपलब्ध	99	SFC1151497	निर्वाचक का नाम : चेताराम सैनी पिता का नाम: पदम सैनी गृह संख्या : 365 उम्र : 28 लिंग : पुरुष	फोटो उपलब्ध	100	SFC1818764	निर्वाचक का नाम : रामगोपाल पिता का नाम: जीतमल सैनी गृह संख्या : 365 उम्र : 28 लिंग : पुरुष	फोटो उपलब्ध
101	SFC2115418	निर्वाचक का नाम : लक्ष्मी पिता का नाम: पदम सिंह गृह संख्या : 365 उम्र : 27 लिंग : महिला	फोटो उपलब्ध	102	SFC2115400	निर्वाचक का नाम : आरती पिता का नाम: पदम सिंह गृह संख्या : 365 उम्र : 24 लिंग : महिला	फोटो उपलब्ध	103	SFC1972066	निर्वाचक का नाम : ईश्वर लाल सैनी पिता का नाम: पदम सिंह सैनी गृह संख्या : 365 उम्र : 22 लिंग : पुरुष	फोटो उपलब्ध
104	RJ/11/086/288357	निर्वाचक का नाम : गोपाल पिता का नाम: पिल्लुराम गृह संख्या : 366 उम्र : 78 लिंग : पुरुष	फोटो उपलब्ध	105	RJ/11/086/288358	निर्वाचक का नाम : कैलाशी पति का नाम: गोपाल गृह संख्या : 366 उम्र : 75 लिंग : महिला	फोटो उपलब्ध	106	FTP1818475	निर्वाचक का नाम : राधेश्याम पिता का नाम: पिल्लुराम गृह संख्या : 366 उम्र : 73 लिंग : पुरुष	फोटो उपलब्ध
107	RJ/11/086/288359	निर्वाचक का नाम : दाखां पति का नाम: राधेश्याम गृह संख्या : 366 उम्र : 71 लिंग : महिला	फोटो उपलब्ध	108	SFC0431346	निर्वाचक का नाम : भोजराज तरैतिया पिता का नाम: गोपाल गृह संख्या : 366 उम्र : 45 लिंग : पुरुष	फोटो उपलब्ध	109	SFC0346072	निर्वाचक का नाम : गंगाराम पिता का नाम: राधेश्याम गृह संख्या : 366 उम्र : 44 लिंग : पुरुष	फोटो उपलब्ध
110	SFC1807957	निर्वाचक का नाम : चंदा बाई पति का नाम: गंगाराम गृह संख्या : 366 उम्र : 41 लिंग : महिला	फोटो उपलब्ध	111	SFC0819169	निर्वाचक का नाम : बबलु पिता का नाम: राधेश्याम गृह संख्या : 366 उम्र : 39 लिंग : पुरुष	फोटो उपलब्ध	112	SFC1176866	निर्वाचक का नाम : कृष्ण कनहैया पिता का नाम: राधेश्याम सैनी गृह संख्या : 366 उम्र : 36 लिंग : पुरुष	फोटो उपलब्ध

113	SFC1176858	निर्वाचक का नाम : राजकुमारी माली पति का नाम: बबलू सैनी गृह संख्या : 366 उम्र : 32 लिंग : महिला	फोटो उपलब्ध	114	SFC1176874	निर्वाचक का नाम : सुनीता बाई पति का नाम: कृष्ण कन्हिया गृह संख्या : 366 उम्र : 31 लिंग : महिला	फोटो उपलब्ध	115	SFC0819151	निर्वाचक का नाम : नारायण पिता का नाम: राधेश्याम गृह संख्या : 366 उम्र : 31 लिंग : पुरुष	फोटो उपलब्ध
116	SFC2217271	निर्वाचक का नाम : खुशवंत सैनी पिता का नाम: गोपाल सैनी गृह संख्या : 366 उम्र : 29 लिंग : पुरुष	फोटो उपलब्ध	117	SFC2217289	निर्वाचक का नाम : विमलेश पति का नाम: खुशवंत सैनी गृह संख्या : 366 उम्र : 29 लिंग : महिला	फोटो उपलब्ध	118	SFC1747328	निर्वाचक का नाम : सीमा पति का नाम: नारायणसिंह सैनी गृह संख्या : 366 उम्र : 25 लिंग : महिला	फोटो उपलब्ध
119	SFC2217297	निर्वाचक का नाम : खुश हाल पिता का नाम: गोपाल सैनी गृह संख्या : 366 उम्र : 21 लिंग : पुरुष	फोटो उपलब्ध	120	SFC2322378	निर्वाचक का नाम : द्रोपती पति का नाम: खुशहाल सिंह सैनी गृह संख्या : 366 उम्र : 21 लिंग : महिला	फोटो उपलब्ध	121	RJ/11/086/288371	निर्वाचक का नाम : सुपेदी पति का नाम: मोतीलाल गृह संख्या : 367 उम्र : 78 लिंग : महिला	फोटो उपलब्ध
122	RJ/11/086/288329	निर्वाचक का नाम : उमिला पति का नाम: गोविन्द गृह संख्या : 367 उम्र : 62 लिंग : महिला	फोटो उपलब्ध	123	RJ/11/086/288538	निर्वाचक का नाम : भूरसिंह पिता का नाम: मोतीलाल गृह संख्या : 367 उम्र : 58 लिंग : पुरुष	फोटो उपलब्ध	124	RJ/11/086/288684	निर्वाचक का नाम : मुकट पति का नाम: भूरसिंह गृह संख्या : 367 उम्र : 57 लिंग : महिला	फोटो उपलब्ध
125	RJ/11/086/288952	निर्वाचक का नाम : सांवलिया पिता का नाम: गुरजी गृह संख्या : 368 उम्र : 78 लिंग : पुरुष	फोटो उपलब्ध	126	RJ/11/086/288962	निर्वाचक का नाम : शकुंतला पति का नाम: सांवलिया गृह संख्या : 368 उम्र : 75 लिंग : महिला	फोटो उपलब्ध	127	RJ/11/086/288518	निर्वाचक का नाम : सूरजमल पिता का नाम: स्वरुपा गृह संख्या : 368 उम्र : 68 लिंग : पुरुष	फोटो उपलब्ध
128	RJ/11/086/288672	निर्वाचक का नाम : हरप्यारी पति का नाम: सूरजमल गृह संख्या : 368 उम्र : 63 लिंग : महिला	फोटो उपलब्ध	129	RJ/11/086/288305	निर्वाचक का नाम : ओमप्रकाश पिता का नाम: स्वरुपा गृह संख्या : 368 उम्र : 58 लिंग : पुरुष	फोटो उपलब्ध	130	FTP1526193	निर्वाचक का नाम : मुकेश पिता का नाम: सांवलिया गृह संख्या : 368 उम्र : 44 लिंग : पुरुष	फोटो उपलब्ध
131	FTP1727841	निर्वाचक का नाम : लखन बाई पति का नाम: ओम प्रकाश गृह संख्या : 368 उम्र : 43 लिंग : महिला	फोटो उपलब्ध	132	SFC0144766	निर्वाचक का नाम : भागसिंह पिता का नाम: सांवलिया गृह संख्या : 368 उम्र : 43 लिंग : पुरुष	फोटो उपलब्ध	133	SFC1006659	निर्वाचक का नाम : अनीता पति का नाम: भान सिंह गृह संख्या : 368 उम्र : 36 लिंग : महिला	फोटो उपलब्ध
134	SFC1006212	निर्वाचक का नाम : रामधनी पति का नाम: मुकेश गृह संख्या : 368 उम्र : 33 लिंग : महिला	फोटो उपलब्ध	135	SFC1006287	निर्वाचक का नाम : पिन्दू सैनी पिता का नाम: सूरजमल गृह संख्या : 368 उम्र : 30 लिंग : पुरुष	फोटो उपलब्ध	136	SFC2325462	निर्वाचक का नाम : रेखा कुशवाह पति का नाम: पिंटू सैनी गृह संख्या : 368 उम्र : 28 लिंग : महिला	फोटो उपलब्ध
137	SFC2228542	निर्वाचक का नाम : डालचंद सैनी पिता का नाम: सूरजमल सैनी गृह संख्या : 368 उम्र : 22 लिंग : पुरुष	फोटो उपलब्ध	138	SFC2000990	निर्वाचक का नाम : प्रवीण सैनी पिता का नाम: सूरजमल सैनी गृह संख्या : 368 उम्र : 21 लिंग : पुरुष	फोटो उपलब्ध	139	SFC2009074	निर्वाचक का नाम : रवि सैनी पिता का नाम: ओमप्रकाश गृह संख्या : 368 उम्र : 21 लिंग : पुरुष	फोटो उपलब्ध
140	SFC2222347	निर्वाचक का नाम : राजकुमारी कुशवाह पति का नाम: जीतू सैनी गृह संख्या : 368 उम्र : 20 लिंग : महिला	फोटो उपलब्ध	141	RJ/11/086/288994	निर्वाचक का नाम : धारा पिता का नाम: चिरंजी गृह संख्या : 369 उम्र : 47 लिंग : पुरुष	फोटो उपलब्ध	142	FTP1526201	निर्वाचक का नाम : संजू पति का नाम: धारा गृह संख्या : 369 उम्र : 43 लिंग : महिला	फोटो उपलब्ध

143	RJ/11/086/288690	निर्वाचक का नाम : करणसिंह पिता का नाम: दौजीराम गृह संख्या : 370 उम्र : 63 लिंग : पुरुष	फोटो उपलब्ध	144	SFC2192094	निर्वाचक का नाम : केसूली पिता का नाम: जयसिंह गृह संख्या : 370 उम्र : 60 लिंग : महिला	फोटो उपलब्ध	145	SFC2192102	निर्वाचक का नाम : जयसिंह पिता का नाम: दौजीराम गृह संख्या : 370 उम्र : 60 लिंग : पुरुष	फोटो उपलब्ध
146	FTP1727858	निर्वाचक का नाम : मुरारी पिता का नाम: दौजी राम गृह संख्या : 370 उम्र : 46 लिंग : पुरुष	फोटो उपलब्ध	147	FTP1526219	निर्वाचक का नाम : रूप बाई पिता का नाम: मुरारी गृह संख्या : 370 उम्र : 45 लिंग : महिला	फोटो उपलब्ध	148	SFC0818856	निर्वाचक का नाम : मान सिंह पिता का नाम: जयसिंह गृह संख्या : 370 उम्र : 36 लिंग : पुरुष	फोटो उपलब्ध
149	SFC0703827	निर्वाचक का नाम : बच्चूसिंह पिता का नाम: करणसिंह गृह संख्या : 370 उम्र : 33 लिंग : पुरुष	फोटो उपलब्ध	150	SFC0703835	निर्वाचक का नाम : अशोक पिता का नाम: जयसिंह गृह संख्या : 370 उम्र : 32 लिंग : पुरुष	फोटो उपलब्ध	151	SFC0872705	निर्वाचक का नाम : दिनेश पिता का नाम: जयसिंह गृह संख्या : 370 उम्र : 30 लिंग : पुरुष	फोटो उपलब्ध
152	SFC1124296	निर्वाचक का नाम : मोहन सिंह सैनी पिता का नाम: जय सिंह गृह संख्या : 370 उम्र : 29 लिंग : पुरुष	फोटो उपलब्ध	153	SFC2062891	निर्वाचक का नाम : सुदान सिंह पिता का नाम: करण सिंह सैनी गृह संख्या : 370 उम्र : 29 लिंग : पुरुष	फोटो उपलब्ध	154	SFC2323509	निर्वाचक का नाम : पूजा बाई पिता का नाम: भरत सिंह सैनी गृह संख्या : 370 उम्र : 29 लिंग : महिला	फोटो उपलब्ध
155	SFC2062909	निर्वाचक का नाम : सावित्री पिता का नाम: सुदान सिंह गृह संख्या : 370 उम्र : 28 लिंग : महिला	फोटो उपलब्ध	156	SFC2324507	निर्वाचक का नाम : माया देवी पिता का नाम: राजेश सैनी गृह संख्या : 370 उम्र : 28 लिंग : महिला	फोटो उपलब्ध	157	SFC1564228	निर्वाचक का नाम : फुलवती पिता का नाम: बच्चूसिंह गृह संख्या : 370 उम्र : 27 लिंग : महिला	फोटो उपलब्ध
158	SFC2323475	निर्वाचक का नाम : भरत सिंह सैनी पिता का नाम: मुरारी लाल सैनी गृह संख्या : 370 उम्र : 23 लिंग : पुरुष	फोटो उपलब्ध	159	SFC2325603	निर्वाचक का नाम : राजेश सैनी पिता का नाम: मुरारी लाल गृह संख्या : 370 उम्र : 22 लिंग : पुरुष	फोटो उपलब्ध	160	RJ/11/086/288536	निर्वाचक का नाम : फूलसिंह पिता का नाम: किशन गृह संख्या : 371 उम्र : 73 लिंग : पुरुष	फोटो उपलब्ध
161	RJ/11/086/288663	निर्वाचक का नाम : हरिप्रसाद पिता का नाम: किशन गृह संख्या : 371 उम्र : 68 लिंग : पुरुष	फोटो उपलब्ध	162	FTP1358696	निर्वाचक का नाम : केसन्ती पिता का नाम: हरिप्रसाद गृह संख्या : 371 उम्र : 66 लिंग : महिला	फोटो उपलब्ध	163	FTP1526227	निर्वाचक का नाम : विजय सिंह पिता का नाम: फूल सिंह गृह संख्या : 371 उम्र : 46 लिंग : पुरुष	फोटो उपलब्ध
164	FTP1526235	निर्वाचक का नाम : सुनीता पिता का नाम: विजय सिंह गृह संख्या : 371 उम्र : 44 लिंग : महिला	फोटो उपलब्ध	165	SFC1124304	निर्वाचक का नाम : सुरेश सैनी पिता का नाम: फूल सिंह सैनी गृह संख्या : 371 उम्र : 29 लिंग : पुरुष	फोटो उपलब्ध	166	SFC1918283	निर्वाचक का नाम : सोनू सैनी पिता का नाम: हरिप्रसाद गृह संख्या : 371 उम्र : 27 लिंग : पुरुष	फोटो उपलब्ध
167	SFC1657865	निर्वाचक का नाम : संजय सैनी पिता का नाम: फूल सिंह सैनी गृह संख्या : 371 उम्र : 25 लिंग : पुरुष	फोटो उपलब्ध	168	SFC1918010	निर्वाचक का नाम : गोविंद सिंह सैनी पिता का नाम: विजय सिंह गृह संख्या : 371 उम्र : 22 लिंग : पुरुष	फोटो उपलब्ध	169	SFC1831601	निर्वाचक का नाम : पिटू सैनी पिता का नाम: घनश्याम सैनी गृह संख्या : 373 उम्र : 23 लिंग : पुरुष	फोटो उपलब्ध
170	SFC1193838	निर्वाचक का नाम : बदन सिंह पिता का नाम: हरीचरण गृह संख्या : 432/8 उम्र : 31 लिंग : पुरुष	फोटो उपलब्ध	171	SFC1831627	निर्वाचक का नाम : गोपाल सैनी पिता का नाम: भूरमल सैनी गृह संख्या : 447 उम्र : 29 लिंग : पुरुष	फोटो उपलब्ध				

172	SFC1006303	निर्वाचक का नाम : भौती पति का नाम: बाबू गृह संख्या : 362 उम्र : 75 लिंग : महिला	फोटो उपलब्ध	173	RJ/11/086/288288	निर्वाचक का नाम : रामफूल पिता का नाम: रामोली गृह संख्या : 372 उम्र : 73 लिंग : पुरुष	फोटो उपलब्ध	174	RJ/11/086/288478	निर्वाचक का नाम : कल्याण पिता का नाम: रामोली गृह संख्या : 372 उम्र : 63 लिंग : पुरुष	फोटो उपलब्ध
175	RJ/11/086/288746	निर्वाचक का नाम : विमला पति का नाम: कल्याण गृह संख्या : 372 उम्र : 63 लिंग : महिला	फोटो उपलब्ध	176	SFC0301473	निर्वाचक का नाम : भगवानसिंह पिता का नाम: रामफूल गृह संख्या : 372 उम्र : 40 लिंग : पुरुष	फोटो उपलब्ध	177	SFC0819136	निर्वाचक का नाम : आशा पति का नाम: भगवान सिंह गृह संख्या : 372 उम्र : 39 लिंग : महिला	फोटो उपलब्ध
178	SFC0144774	निर्वाचक का नाम : कमरपाल पिता का नाम: रामफूल गृह संख्या : 372 उम्र : 39 लिंग : पुरुष	फोटो उपलब्ध	179	SFC0872846	निर्वाचक का नाम : शौला पति का नाम: कमरपाल गृह संख्या : 372 उम्र : 38 लिंग : महिला	फोटो उपलब्ध	180	SFC0703769	निर्वाचक का नाम : धर्मपाल पिता का नाम: रामफूल गृह संख्या : 372 उम्र : 37 लिंग : पुरुष	फोटो उपलब्ध
181	SFC0703777	निर्वाचक का नाम : महेन्द्र पिता का नाम: रामफूल गृह संख्या : 372 उम्र : 35 लिंग : पुरुष	फोटो उपलब्ध	182	SFC2225522	निर्वाचक का नाम : राजकुमार सैनी पिता का नाम: कल्याण सैनी गृह संख्या : 372 उम्र : 20 लिंग : पुरुष	फोटो उपलब्ध	183	RJ/11/086/288733	निर्वाचक का नाम : बादामी पति का नाम: बाबू गृह संख्या : 373 उम्र : 76 लिंग : महिला	फोटो उपलब्ध
184	RJ/11/086/288735	निर्वाचक का नाम : घनश्याम पिता का नाम: मांगी गृह संख्या : 373 उम्र : 76 लिंग : पुरुष	फोटो उपलब्ध	185	RJ/11/086/288479	निर्वाचक का नाम : जीतमल पिता का नाम: किशोरी गृह संख्या : 373 उम्र : 72 लिंग : पुरुष	फोटो उपलब्ध	186	RJ/11/086/288713	निर्वाचक का नाम : कमला पति का नाम: जीतमल गृह संख्या : 373 उम्र : 72 लिंग : महिला	फोटो उपलब्ध
187	RJ/11/086/288731	निर्वाचक का नाम : कमला पति का नाम: घनश्याम गृह संख्या : 373 उम्र : 71 लिंग : महिला	फोटो उपलब्ध	188	SFC1961044	निर्वाचक का नाम : केशंती पति का नाम: बदन सिंह गृह संख्या : 373 उम्र : 42 लिंग : महिला	फोटो उपलब्ध	189	SFC0431460	निर्वाचक का नाम : भागमल पिता का नाम: बाबू गृह संख्या : 373 उम्र : 41 लिंग : पुरुष	फोटो उपलब्ध
190	SFC1963487	निर्वाचक का नाम : बुद्धी पति का नाम: भागमल गृह संख्या : 373 उम्र : 39 लिंग : महिला	फोटो उपलब्ध	191	SFC0144782	निर्वाचक का नाम : बदनसिंह पिता का नाम: बाबूलाल गृह संख्या : 373 उम्र : 38 लिंग : पुरुष	फोटो उपलब्ध	192	SFC0144808	निर्वाचक का नाम : समयसिंह पिता का नाम: घनश्याम गृह संख्या : 373 उम्र : 38 लिंग : पुरुष	फोटो उपलब्ध
193	SFC0144790	निर्वाचक का नाम : सुरेश कुमार पिता का नाम: बाबूलाल गृह संख्या : 373 उम्र : 37 लिंग : पुरुष	फोटो उपलब्ध	194	SFC0703793	निर्वाचक का नाम : सीमा पति का नाम: समयसिंह गृह संख्या : 373 उम्र : 37 लिंग : महिला	फोटो उपलब्ध	195	SFC0872838	निर्वाचक का नाम : द्रोपति पति का नाम: सुरेश कुमार गृह संख्या : 373 उम्र : 36 लिंग : महिला	फोटो उपलब्ध
196	SFC0703819	निर्वाचक का नाम : लाखन पिता का नाम: बाबूलाल गृह संख्या : 373 उम्र : 33 लिंग : पुरुष	फोटो उपलब्ध	197	SFC0872663	निर्वाचक का नाम : कौशिल्या पति का नाम: लाखन सिंह गृह संख्या : 373 उम्र : 33 लिंग : महिला	फोटो उपलब्ध	198	SFC1925502	निर्वाचक का नाम : सोनू सैनी पिता का नाम: भागमल सैनी गृह संख्या : 373 उम्र : 23 लिंग : पुरुष	फोटो उपलब्ध
199	SFC1925270	निर्वाचक का नाम : तुलसी सैनी पिता का नाम: जीतमल सैनी गृह संख्या : 373 उम्र : 22 लिंग : पुरुष	फोटो उपलब्ध	200	SFC1966514	निर्वाचक का नाम : बीरवल सैनी पिता का नाम: भागमल गृह संख्या : 373 उम्र : 21 लिंग : पुरुष	फोटो उपलब्ध	201	SFC2322345	निर्वाचक का नाम : पूजा पति का नाम: रामगोपाल गृह संख्या : 373 उम्र : 21 लिंग : महिला	फोटो उपलब्ध

202	SFC2088235	निर्वाचक का नाम : कुमेर सिंह सैनी पिता का नाम: जीतमल सैनी गृह संख्या : 373 उम्र : 20 लिंग : पुरुष	फोटो उपलब्ध	203	RJ/11/086/288715	निर्वाचक का नाम : रामखिलाड़ी पिता का नाम: मकखन गृह संख्या : 374 उम्र : 83 लिंग : पुरुष	फोटो उपलब्ध	204	RJ/11/086/288995	निर्वाचक का नाम : घमंडी पिता का नाम: रामखिलाड़ी गृह संख्या : 374 उम्र : 68 लिंग : पुरुष	फोटो उपलब्ध
205	RJ/11/086/288732	निर्वाचक का नाम : संतो पति का नाम: घमंडी गृह संख्या : 374 उम्र : 65 लिंग : महिला	फोटो उपलब्ध	206	RJ/11/086/288947	निर्वाचक का नाम : अतरसिंह पिता का नाम: रामखिलाड़ी गृह संख्या : 374 उम्र : 58 लिंग : पुरुष	फोटो उपलब्ध	207	RJ/11/086/288857	निर्वाचक का नाम : मंगो पति का नाम: अतर गृह संख्या : 374 उम्र : 55 लिंग : महिला	फोटो उपलब्ध
208	SFC0144816	निर्वाचक का नाम : तेजसिंह पिता का नाम: रामखिलाड़ी गृह संख्या : 374 उम्र : 42 लिंग : पुरुष	फोटो उपलब्ध	209	SFC0513440	निर्वाचक का नाम : सुनीता पति का नाम: तेजसिंह गृह संख्या : 374 उम्र : 41 लिंग : महिला	फोटो उपलब्ध	210	SFC0745075	निर्वाचक का नाम : गोविन्द पिता का नाम: घमण्डी राम गृह संख्या : 374 उम्र : 31 लिंग : पुरुष	फोटो उपलब्ध
211	SFC1563766	निर्वाचक का नाम : कृष्णा पति का नाम: बलवीर सैनी गृह संख्या : 374 उम्र : 27 लिंग : महिला	फोटो उपलब्ध	212	SFC1925379	निर्वाचक का नाम : वीरू सैनी पिता का नाम: अतर सिंह गृह संख्या : 374 उम्र : 23 लिंग : पुरुष	फोटो उपलब्ध	213	SFC1925452	निर्वाचक का नाम : रचना सैनी अन्य: अतर सिंह गृह संख्या : 374 उम्र : 23 लिंग : महिला	फोटो उपलब्ध
214	SFC2110856	निर्वाचक का नाम : सूरज सैनी पिता का नाम: तेज सिंह सैनी गृह संख्या : 374 उम्र : 20 लिंग : पुरुष	फोटो उपलब्ध	215	RJ/11/086/288468	निर्वाचक का नाम : रामसिंह पिता का नाम: कन्हैया गृह संख्या : 375 उम्र : 73 लिंग : पुरुष	फोटो उपलब्ध	216	RJ/11/086/288634	निर्वाचक का नाम : हरभेजी पति का नाम: रामसिंह गृह संख्या : 375 उम्र : 71 लिंग : महिला	फोटो उपलब्ध
217	SFC0818849	निर्वाचक का नाम : सुरेश पिता का नाम: रामसिंह गृह संख्या : 375 उम्र : 37 लिंग : पुरुष	फोटो उपलब्ध	218	SFC0818989	निर्वाचक का नाम : सुमन पति का नाम: सुरेश गृह संख्या : 375 उम्र : 33 लिंग : महिला	फोटो उपलब्ध	219	SFC0818963	निर्वाचक का नाम : बबलू पिता का नाम: रामसिंह गृह संख्या : 375 उम्र : 32 लिंग : पुरुष	फोटो उपलब्ध
220	SFC0818997	निर्वाचक का नाम : रामनिरी पति का नाम: बबलू गृह संख्या : 375 उम्र : 31 लिंग : महिला	फोटो उपलब्ध	221	SFC2217263	निर्वाचक का नाम : वीणा पति का नाम: जय सिंह गृह संख्या : 392 उम्र : 31 लिंग : महिला	फोटो उपलब्ध	222	SFC1459510	निर्वाचक का नाम : बलवीर सिंह पिता का नाम: अतर सिंह गृह संख्या : 456 उम्र : 27 लिंग : पुरुष	फोटो उपलब्ध

223	RJ/11/086/288301	निर्वाचक का नाम : राजूलाल पिता का नाम: सुकराम गृह संख्या : 405 उम्र : 83 लिंग : पुरुष	फोटो उपलब्ध	224	RJ/11/086/288904	निर्वाचक का नाम : पानो पति का नाम: राजूलाल गृह संख्या : 405 उम्र : 81 लिंग : महिला	फोटो उपलब्ध	225	RJ/11/086/288677	निर्वाचक का नाम : साहबसिंह पिता का नाम: राजूलाल गृह संख्या : 405 उम्र : 57 लिंग : पुरुष	फोटो उपलब्ध
226	FTP1526417	निर्वाचक का नाम : कमलेश पति का नाम: साहब सिंह गृह संख्या : 405 उम्र : 44 लिंग : महिला	फोटो उपलब्ध	227	SFC1917756	निर्वाचक का नाम : अंजु कुमारी पिता का नाम: साहब सिंह गृह संख्या : 405 उम्र : 22 लिंग : महिला	फोटो उपलब्ध	228	RJ/11/086/288681	निर्वाचक का नाम : लक्ष्मी पति का नाम: अमरसिंह गृह संख्या : 406 उम्र : 68 लिंग : महिला	फोटो उपलब्ध
229	RJ/11/086/289011	निर्वाचक का नाम : ओमप्रकाश पिता का नाम: प्यारेलाल गृह संख्या : 406 उम्र : 68 लिंग : पुरुष	फोटो उपलब्ध	230	RJ/11/086/288682	निर्वाचक का नाम : मीरा पति का नाम: ओमप्रकाश गृह संख्या : 406 उम्र : 65 लिंग : महिला	फोटो उपलब्ध	231	RJ/11/086/288254	निर्वाचक का नाम : शिवसिंह पिता का नाम: प्यारेलाल गृह संख्या : 406 उम्र : 63 लिंग : पुरुष	फोटो उपलब्ध
232	RJ/11/086/288680	निर्वाचक का नाम : रुकमणी पति का नाम: शिवसिंह गृह संख्या : 406 उम्र : 62 लिंग : महिला	फोटो उपलब्ध	233	FTP1358720	निर्वाचक का नाम : राजपाल पिता का नाम: प्यारेलाल गृह संख्या : 406 उम्र : 58 लिंग : पुरुष	फोटो उपलब्ध	234	RJ/11/086/289012	निर्वाचक का नाम : मैमोदेवी पति का नाम: राजपाल गृह संख्या : 406 उम्र : 55 लिंग : महिला	फोटो उपलब्ध
235	SFC0145110	निर्वाचक का नाम : धन सिंह पिता का नाम: प्यारे लाल गृह संख्या : 406 उम्र : 46 लिंग : पुरुष	फोटो उपलब्ध	236	FTP1526425	निर्वाचक का नाम : जावित्री पति का नाम: धन सिंह गृह संख्या : 406 उम्र : 43 लिंग : महिला	फोटो उपलब्ध	237	SFC0431304	निर्वाचक का नाम : महेश पिता का नाम: ओमप्रकाश गृह संख्या : 406 उम्र : 39 लिंग : पुरुष	फोटो उपलब्ध
238	SFC0818831	निर्वाचक का नाम : दलाल सिंह पिता का नाम: गिलारया गृह संख्या : 406 उम्र : 36 लिंग : पुरुष	फोटो उपलब्ध	239	SFC0346288	निर्वाचक का नाम : संजू पिता का नाम: ओमप्रकाश गृह संख्या : 406 उम्र : 36 लिंग : पुरुष	फोटो उपलब्ध	240	SFC0819318	निर्वाचक का नाम : सुपीता पति का नाम: दलालसिंह गृह संख्या : 406 उम्र : 33 लिंग : महिला	फोटो उपलब्ध
241	SFC0819326	निर्वाचक का नाम : विनीता पति का नाम: दमेश गृह संख्या : 406 उम्र : 32 लिंग : महिला	फोटो उपलब्ध	242	SFC1657980	निर्वाचक का नाम : मछला पति का नाम: संजू गृह संख्या : 406 उम्र : 30 लिंग : महिला	फोटो उपलब्ध	243	SFC1917533	निर्वाचक का नाम : धारा माता का नाम: पूरन देई गृह संख्या : 406 उम्र : 30 लिंग : पुरुष	फोटो उपलब्ध
244	SFC2322394	निर्वाचक का नाम : प्रिया पति का नाम: धारा गृह संख्या : 406 उम्र : 27 लिंग : महिला	फोटो उपलब्ध	245	SFC1818632	निर्वाचक का नाम : रकमदास पिता का नाम: गिलारया गृह संख्या : 406 उम्र : 23 लिंग : पुरुष	फोटो उपलब्ध	246	SFC2322063	निर्वाचक का नाम : वंदना जाटव पति का नाम: रणजीत गृह संख्या : 406 उम्र : 23 लिंग : महिला	फोटो उपलब्ध
247	SFC2322014	निर्वाचक का नाम : सुनली जाटव पति का नाम: मनीष गृह संख्या : 406 उम्र : 20 लिंग : महिला	फोटो उपलब्ध	248	SFC2314300	निर्वाचक का नाम : सुमन जाटव पिता का नाम: धन सिंह गृह संख्या : 406 उम्र : 19 लिंग : महिला	फोटो उपलब्ध	249	SFC2322030	निर्वाचक का नाम : मनीष पिता का नाम: राजपाल गृह संख्या : 406 उम्र : 19 लिंग : पुरुष	फोटो उपलब्ध
250	SFC0619734	निर्वाचक का नाम : पुरन देई पति का नाम: गिलारया गृह संख्या : 406क उम्र : 73 लिंग : महिला	फोटो उपलब्ध	251	SFC0679647	निर्वाचक का नाम : दमेश पिता का नाम: गिलारया गृह संख्या : 406क उम्र : 33 लिंग : पुरुष	फोटो उपलब्ध	252	RJ/11/086/288716	निर्वाचक का नाम : रामसहाय पिता का नाम: केसूला गृह संख्या : 407 उम्र : 63 लिंग : पुरुष	फोटो उपलब्ध

253	RJ/11/086/288727	निर्वाचक का नाम : राजकुमारी पति का नाम: रामसहाय गृह संख्या : 407 उम्र : 61 लिंग : महिला	फोटो उपलब्ध	254	RJ/11/086/288729	निर्वाचक का नाम : ललिता पति का नाम: मुरारी गृह संख्या : 407 उम्र : 59 लिंग : महिला	फोटो उपलब्ध	255	RJ/11/086/288264	निर्वाचक का नाम : मुरारी पिता का नाम: केसूला गृह संख्या : 407 उम्र : 58 लिंग : पुरुष	फोटो उपलब्ध
256	FTP1878297	निर्वाचक का नाम : दीनदयाल पिता का नाम: रामसहाय गृह संख्या : 407 उम्र : 39 लिंग : पुरुष	फोटो उपलब्ध	257	SFC0145128	निर्वाचक का नाम : वीणा देवी पति का नाम: दीनदयाल गृह संख्या : 407 उम्र : 37 लिंग : महिला	फोटो उपलब्ध	258	SFC0145136	निर्वाचक का नाम : दिनेश पिता का नाम: रामसहाय गृह संख्या : 407 उम्र : 37 लिंग : पुरुष	फोटो उपलब्ध
259	SFC1124338	निर्वाचक का नाम : ललिता कुमारी पति का नाम: रूपदास जाटव गृह संख्या : 407 उम्र : 34 लिंग : महिला	फोटो उपलब्ध	260	SFC1006220	निर्वाचक का नाम : प्रियंका पति का नाम: दिनेश गृह संख्या : 407 उम्र : 33 लिंग : महिला	फोटो उपलब्ध	261	SFC1151513	निर्वाचक का नाम : ममता कुमारी पति का नाम: सुनिल कुमार गृह संख्या : 407 उम्र : 32 लिंग : महिला	फोटो उपलब्ध
262	SFC0745091	निर्वाचक का नाम : रूपदास पिता का नाम: मुरारी लाल गृह संख्या : 407 उम्र : 31 लिंग : पुरुष	फोटो उपलब्ध	263	SFC1078476	निर्वाचक का नाम : सुनिल कुमार पिता का नाम: मुरारी लाल गृह संख्या : 407 उम्र : 29 लिंग : पुरुष	फोटो उपलब्ध	264	SFC2249423	निर्वाचक का नाम : राजीव कुमार पिता का नाम: दीनदयाल जाटव गृह संख्या : 407 उम्र : 19 लिंग : पुरुष	फोटो उपलब्ध
265	RJ/11/086/288945	निर्वाचक का नाम : रामफूल पिता का नाम: दीपचन्द गृह संख्या : 408 उम्र : 61 लिंग : पुरुष	फोटो उपलब्ध	266	FTP1526433	निर्वाचक का नाम : रामरती पति का नाम: रामफूल गृह संख्या : 408 उम्र : 47 लिंग : महिला	फोटो उपलब्ध	267	RJ/11/086/288686	निर्वाचक का नाम : सियाराम पिता का नाम: प्रभाती गृह संख्या : 409 उम्र : 83 लिंग : पुरुष	फोटो उपलब्ध
268	RJ/11/086/288717	निर्वाचक का नाम : पदमसिंह पिता का नाम: प्रभाती गृह संख्या : 409 उम्र : 73 लिंग : पुरुष	फोटो उपलब्ध	269	RJ/11/086/288836	निर्वाचक का नाम : मौहरवाई पति का नाम: सियाराम गृह संख्या : 409 उम्र : 70 लिंग : महिला	फोटो उपलब्ध	270	RJ/11/086/288719	निर्वाचक का नाम : चन्द्रा पति का नाम: पदमसिंह गृह संख्या : 409 उम्र : 65 लिंग : महिला	फोटो उपलब्ध
271	RJ/11/086/288835	निर्वाचक का नाम : हुकमी पिता का नाम: प्रभाती गृह संख्या : 409 उम्र : 65 लिंग : पुरुष	फोटो उपलब्ध	272	RJ/11/086/288720	निर्वाचक का नाम : निरी पति का नाम: हुकमी गृह संख्या : 409 उम्र : 63 लिंग : महिला	फोटो उपलब्ध	273	RJ/11/086/288725	निर्वाचक का नाम : फतेहसिंह पिता का नाम: पदमसिंह गृह संख्या : 409 उम्र : 55 लिंग : पुरुष	फोटो उपलब्ध
274	FTP1818491	निर्वाचक का नाम : कमलेश पति का नाम: फते सिंह गृह संख्या : 409 उम्र : 46 लिंग : महिला	फोटो उपलब्ध	275	FTP1878842	निर्वाचक का नाम : राजेन्द्र पिता का नाम: पदमसिंह गृह संख्या : 409 उम्र : 42 लिंग : पुरुष	फोटो उपलब्ध	276	SFC0346296	निर्वाचक का नाम : मुकेश कुमार पिता का नाम: पदम सिंह गृह संख्या : 409 उम्र : 38 लिंग : पुरुष	फोटो उपलब्ध
277	SFC0301580	निर्वाचक का नाम : पप्पी पति का नाम: राजेन्द्र गृह संख्या : 409 उम्र : 37 लिंग : महिला	फोटो उपलब्ध	278	SFC0431296	निर्वाचक का नाम : ज्ञान सिंह पिता का नाम: पदमसिंह गृह संख्या : 409 उम्र : 36 लिंग : पुरुष	फोटो उपलब्ध	279	SFC1124346	निर्वाचक का नाम : विक्रम सिंह पिता का नाम: हुकमी जाटव गृह संख्या : 409 उम्र : 29 लिंग : पुरुष	फोटो उपलब्ध
280	SFC1657956	निर्वाचक का नाम : सुमन पति का नाम: ज्ञान सिंह गृह संख्या : 409 उम्र : 28 लिंग : महिला	फोटो उपलब्ध	281	SFC1818970	निर्वाचक का नाम : अशोक कुमार जाटव पिता का नाम: हुकमी जाटव गृह संख्या : 409 उम्र : 25 लिंग : पुरुष	फोटो उपलब्ध	282	SFC1862259	निर्वाचक का नाम : बच्चु सिंह पिता का नाम: हुकमी जाटव गृह संख्या : 409 उम्र : 22 लिंग : पुरुष	फोटो उपलब्ध

283	SFC2085363	निर्वाचक का नाम : हितेश कुमार जाटव पिता का नाम: फत्ते सिंह गृह संख्या : 409 उम्र : 20 लिंग : पुरुष	फोटो उपलब्ध	284	SFC1193879	निर्वाचक का नाम : कृष्णा पति का नाम: मुकेश जाटव गृह संख्या : 409/4 उम्र : 36 लिंग : महिला	फोटो उपलब्ध	285	RJ/11/086/288524	निर्वाचक का नाम : दलगंजी पिता का नाम: प्रहलाद गृह संख्या : 410 उम्र : 78 लिंग : पुरुष	फोटो उपलब्ध
286	RJ/11/086/288528	निर्वाचक का नाम : पांची पति का नाम: दलगंजी गृह संख्या : 410 उम्र : 75 लिंग : महिला	फोटो उपलब्ध	287	SFC0513457	निर्वाचक का नाम : लखन पिता का नाम: दलगंजी गृह संख्या : 410 उम्र : 36 लिंग : पुरुष	फोटो उपलब्ध	288	SFC0346304	निर्वाचक का नाम : कुमेर सिंह पिता का नाम: दलगंजी गृह संख्या : 410 उम्र : 36 लिंग : पुरुष	फोटो उपलब्ध
289	SFC0573352	निर्वाचक का नाम : रीना पति का नाम: कुम्हेर सिंह गृह संख्या : 410 उम्र : 34 लिंग : महिला	फोटो उपलब्ध	290	RJ/11/086/288236	निर्वाचक का नाम : किरनवाई पति का नाम: सुवालाल गृह संख्या : 411 उम्र : 80 लिंग : महिला	फोटो उपलब्ध	291	RJ/11/086/289013	निर्वाचक का नाम : सुगरसिंह पिता का नाम: सुवालाल गृह संख्या : 411 उम्र : 58 लिंग : पुरुष	फोटो उपलब्ध
292	SFC1952753	निर्वाचक का नाम : रामकेश पिता का नाम: सुगर सिंह गृह संख्या : 411 उम्र : 22 लिंग : पुरुष	फोटो उपलब्ध	293	RJ/11/086/288222	निर्वाचक का नाम : रामपाल पिता का नाम: रामजीलाल गृह संख्या : 412 उम्र : 65 लिंग : पुरुष	फोटो उपलब्ध	294	RJ/11/086/288230	निर्वाचक का नाम : मीरा पति का नाम: रामपाल गृह संख्या : 412 उम्र : 63 लिंग : महिला	फोटो उपलब्ध
295	SFC2208684	निर्वाचक का नाम : हल्के जाटव पिता का नाम: रामजीलाल गृह संख्या : 412 उम्र : 63 लिंग : पुरुष	फोटो उपलब्ध	296	SFC2200053	निर्वाचक का नाम : कमलेश पति का नाम: हल्के गृह संख्या : 412 उम्र : 61 लिंग : महिला	फोटो उपलब्ध	297	RJ/11/086/288676	निर्वाचक का नाम : धरमसिंह पिता का नाम: रामजीलाल गृह संख्या : 412 उम्र : 59 लिंग : पुरुष	फोटो उपलब्ध
298	SFC0145177	निर्वाचक का नाम : निहालो पति का नाम: धरमसिंह गृह संख्या : 412 उम्र : 51 लिंग : महिला	फोटो उपलब्ध	299	SFC0145151	निर्वाचक का नाम : हरिचरण पिता का नाम: रामजीलाल गृह संख्या : 412 उम्र : 46 लिंग : पुरुष	फोटो उपलब्ध	300	SFC0301598	निर्वाचक का नाम : राजपाल जाटव पिता का नाम: रामजी लाल जाटव गृह संख्या : 412 उम्र : 43 लिंग : पुरुष	फोटो उपलब्ध
301	SFC0145169	निर्वाचक का नाम : सुनीता पति का नाम: हरीचरण गृह संख्या : 412 उम्र : 42 लिंग : महिला	फोटो उपलब्ध	302	SFC0301606	निर्वाचक का नाम : विमलेश पति का नाम: राजपाल गृह संख्या : 412 उम्र : 40 लिंग : महिला	फोटो उपलब्ध	303	SFC1078484	निर्वाचक का नाम : राजेश कुमार पिता का नाम: हल्के जाटव गृह संख्या : 412 उम्र : 29 लिंग : पुरुष	फोटो उपलब्ध
304	SFC1861764	निर्वाचक का नाम : रामवीर सिंह जाटव पिता का नाम: धरमसिंह गृह संख्या : 412 उम्र : 23 लिंग : पुरुष	फोटो उपलब्ध	305	SFC2209013	निर्वाचक का नाम : मेवाबाई पति का नाम: राजेश कुमार गृह संख्या : 412 उम्र : 22 लिंग : महिला	फोटो उपलब्ध	306	SFC2111698	निर्वाचक का नाम : अर्चना कुमारी पिता का नाम: हरिचरण गृह संख्या : 412 उम्र : 20 लिंग : महिला	फोटो उपलब्ध
307	RJ/11/086/288728	निर्वाचक का नाम : सुफेदी पति का नाम: शिवलाल गृह संख्या : 413 उम्र : 75 लिंग : महिला	फोटो उपलब्ध	308	RJ/11/086/288266	निर्वाचक का नाम : सोहनलाल पिता का नाम: शिवलाल गृह संख्या : 413 उम्र : 55 लिंग : पुरुष	फोटो उपलब्ध	309	FTP1526458	निर्वाचक का नाम : मोहन लाल पिता का नाम: शिवलाल गृह संख्या : 413 उम्र : 48 लिंग : पुरुष	फोटो उपलब्ध
310	FTP1526441	निर्वाचक का नाम : निर्मला कुमारी पति का नाम: सोहन लाल गृह संख्या : 413 उम्र : 47 लिंग : महिला	फोटो उपलब्ध	311	FTP1526466	निर्वाचक का नाम : विमला पति का नाम: मोहन लाल गृह संख्या : 413 उम्र : 44 लिंग : महिला	फोटो उपलब्ध	312	SFC0346312	निर्वाचक का नाम : राधेश्याम पिता का नाम: प्रभुलाल गृह संख्या : 413 उम्र : 44 लिंग : पुरुष	फोटो उपलब्ध

313	SFC0431379	निर्वाचक का नाम : विजेन्द्र पिता का नाम: शिवलाल गृह संख्या : 413 उम्र : 41 लिंग : पुरुष	फोटो उपलब्ध	314	SFC0346320	निर्वाचक का नाम : सरोज पति का नाम: विजेन्द्र गृह संख्या : 413 उम्र : 37 लिंग : महिला	फोटो उपलब्ध	315	SFC1917426	निर्वाचक का नाम : पूजा कुमारी पिता का नाम: सोहन लाल गृह संख्या : 413 उम्र : 28 लिंग : महिला	फोटो उपलब्ध
316	SFC1917319	निर्वाचक का नाम : ज्योति कुमारी पिता का नाम: सोहन लाल गृह संख्या : 413 उम्र : 23 लिंग : महिला	फोटो उपलब्ध	317	SFC1952217	निर्वाचक का नाम : उमेश जाटव पिता का नाम: सोहन लाल गृह संख्या : 413 उम्र : 21 लिंग : पुरुष	फोटो उपलब्ध	318	SFC2087674	निर्वाचक का नाम : भूपेन्द्र कुमार जाटव पिता का नाम: राधेश्याम गृह संख्या : 413 उम्र : 20 लिंग : पुरुष	फोटो उपलब्ध
319	SFC2110542	निर्वाचक का नाम : नेमी चांद पिता का नाम: मोहन लाल जाटव गृह संख्या : 413 उम्र : 20 लिंग : पुरुष	फोटो उपलब्ध	320	SFC2110708	निर्वाचक का नाम : रणजीत पिता का नाम: राजपाल गृह संख्या : 413 उम्र : 20 लिंग : पुरुष	फोटो उपलब्ध	321	SFC2111359	निर्वाचक का नाम : अंकित जाटव पिता का नाम: सोहन लाल गृह संख्या : 413 उम्र : 20 लिंग : पुरुष	फोटो उपलब्ध
322	RJ/11/086/288349	निर्वाचक का नाम : गांजीलाल पिता का नाम: प्रभुलाल गृह संख्या : 414 उम्र : 63 लिंग : पुरुष	फोटो उपलब्ध	323	RJ/11/086/288679	निर्वाचक का नाम : शारदा पति का नाम: गांजीराम गृह संख्या : 414 उम्र : 61 लिंग : महिला	फोटो उपलब्ध	324	RJ/11/086/289014	निर्वाचक का नाम : गीता पति का नाम: राधेश्याम गृह संख्या : 414 उम्र : 55 लिंग : महिला	फोटो उपलब्ध
325	SFC2206365	निर्वाचक का नाम : रश्मि कुमारी जाटव पति का नाम: मोहन दास गृह संख्या : 414 उम्र : 21 लिंग : महिला	फोटो उपलब्ध	326	RJ/11/086/288530	निर्वाचक का नाम : इमरती पति का नाम: बीरबल गृह संख्या : 415 उम्र : 88 लिंग : महिला	फोटो उपलब्ध	327	RJ/11/086/288527	निर्वाचक का नाम : सोमोती पति का नाम: शिवचरण गृह संख्या : 415 उम्र : 70 लिंग : महिला	फोटो उपलब्ध
328	FTP1878313	निर्वाचक का नाम : भगवान सिंह पिता का नाम: बीरबल गृह संख्या : 415 उम्र : 45 लिंग : पुरुष	फोटो उपलब्ध	329	FTP1526474	निर्वाचक का नाम : सगर बाई पति का नाम: भगवान सिंह गृह संख्या : 415 उम्र : 43 लिंग : महिला	फोटो उपलब्ध	330	SFC1772771	निर्वाचक का नाम : रामकेश जाटव पिता का नाम: रमसी जाटव गृह संख्या : 415 उम्र : 25 लिंग : पुरुष	फोटो उपलब्ध
331	RJ/11/086/288529	निर्वाचक का नाम : मैहनी पति का नाम: स्वरूपा गृह संख्या : 416 उम्र : 78 लिंग : महिला	फोटो उपलब्ध	332	RJ/11/086/289016	निर्वाचक का नाम : बीरसिंह पिता का नाम: स्वरूपा गृह संख्या : 416 उम्र : 53 लिंग : पुरुष	फोटो उपलब्ध	333	FTP1818517	निर्वाचक का नाम : चिन्ता पति का नाम: वीर सिंह गृह संख्या : 416 उम्र : 45 लिंग : महिला	फोटो उपलब्ध
334	FTP1526482	निर्वाचक का नाम : अमर लाल पिता का नाम: सरूपा गृह संख्या : 416 उम्र : 45 लिंग : पुरुष	फोटो उपलब्ध	335	SFC1006535	निर्वाचक का नाम : कृष्णा पति का नाम: अमर लाल गृह संख्या : 416 उम्र : 36 लिंग : महिला	फोटो उपलब्ध	336	RJ/11/086/288848	निर्वाचक का नाम : रामदेई पति का नाम: रूपी गृह संख्या : 417 उम्र : 71 लिंग : महिला	फोटो उपलब्ध
337	SFC2206779	निर्वाचक का नाम : राकेश जाटव पिता का नाम: रूपी जाटव गृह संख्या : 417 उम्र : 29 लिंग : पुरुष	फोटो उपलब्ध	338	SFC2206746	निर्वाचक का नाम : मनीषा जाटव पति का नाम: राकेश जाटव गृह संख्या : 417 उम्र : 26 लिंग : महिला	फोटो उपलब्ध	339	RJ/11/086/288874	निर्वाचक का नाम : भरतलाल पिता का नाम: रतनलाल गृह संख्या : 418 उम्र : 66 लिंग : पुरुष	फोटो उपलब्ध
340	RJ/11/086/288875	निर्वाचक का नाम : ओमवती पति का नाम: भरत गृह संख्या : 418 उम्र : 63 लिंग : महिला	फोटो उपलब्ध	341	RJ/11/086/288503	निर्वाचक का नाम : धूपसिंह पिता का नाम: रतन गृह संख्या : 418 उम्र : 58 लिंग : पुरुष	फोटो उपलब्ध	342	RJ/11/086/288505	निर्वाचक का नाम : अमरो पति का नाम: धूपसिंह गृह संख्या : 418 उम्र : 57 लिंग : महिला	फोटो उपलब्ध

343	FTP1526490	निर्वाचक का नाम : अमृत पिता का नाम: रतन लाल गृह संख्या : 418 उम्र : 44 लिंग : पुरुष	फोटो उपलब्ध	344	FTP1526508	निर्वाचक का नाम : श्रीबाई पति का नाम: अमृत गृह संख्या : 418 उम्र : 43 लिंग : महिला	फोटो उपलब्ध	345	SFC2085413	निर्वाचक का नाम : कुलदीप जाटव पिता का नाम: भरत लाल जाटव गृह संख्या : 418 उम्र : 20 लिंग : पुरुष	फोटो उपलब्ध
346	FTP1526516	निर्वाचक का नाम : विरमा पति का नाम: रमेश गृह संख्या : 419 उम्र : 68 लिंग : महिला	फोटो उपलब्ध	347	RJ/11/086/288884	निर्वाचक का नाम : किरन पति का नाम: अमरसिंह गृह संख्या : 419 उम्र : 61 लिंग : महिला	फोटो उपलब्ध	348	RJ/11/086/288942	निर्वाचक का नाम : भूरसिंह पिता का नाम: रामसुका गृह संख्या : 419 उम्र : 58 लिंग : पुरुष	फोटो उपलब्ध
349	RJ/11/086/288964	निर्वाचक का नाम : रमेश पिता का नाम: रामसुका गृह संख्या : 419 उम्र : 56 लिंग : पुरुष	फोटो उपलब्ध	350	RJ/11/086/288504	निर्वाचक का नाम : श्रीपत पति का नाम: भूरसिंह गृह संख्या : 419 उम्र : 55 लिंग : महिला	फोटो उपलब्ध	351	SFC0872689	निर्वाचक का नाम : भगवान सिंह पिता का नाम: अमरसिंह गृह संख्या : 419 उम्र : 32 लिंग : पुरुष	फोटो उपलब्ध
352	SFC1151471	निर्वाचक का नाम : रीना कुमारी जाटव पति का नाम: नरेश सिंह गृह संख्या : 419 उम्र : 31 लिंग : महिला	फोटो उपलब्ध	353	SFC1078492	निर्वाचक का नाम : हेमा पति का नाम: सुरेश चन्द गृह संख्या : 419 उम्र : 31 लिंग : महिला	फोटो उपलब्ध	354	SFC0745083	निर्वाचक का नाम : सुरेश चन्द पिता का नाम: भूरसिंह गृह संख्या : 419 उम्र : 31 लिंग : पुरुष	फोटो उपलब्ध
355	SFC1151463	निर्वाचक का नाम : नरेश सिंह पिता का नाम: अमर सिंह गृह संख्या : 419 उम्र : 30 लिंग : पुरुष	फोटो उपलब्ध	356	SFC1151455	निर्वाचक का नाम : कमल सिंह जाटव पिता का नाम: अमर सिंह जाटव गृह संख्या : 419 उम्र : 29 लिंग : पुरुष	फोटो उपलब्ध	357	SFC1151489	निर्वाचक का नाम : राजेश जाटव पिता का नाम: रमेश जाटव गृह संख्या : 419 उम्र : 28 लिंग : पुरुष	फोटो उपलब्ध
358	SFC1559889	निर्वाचक का नाम : सरस्वती पति का नाम: कमलसिंह गृह संख्या : 419 उम्र : 28 लिंग : महिला	फोटो उपलब्ध	359	SFC1561968	निर्वाचक का नाम : राजकुमारी पति का नाम: राजेश गृह संख्या : 419 उम्र : 27 लिंग : महिला	फोटो उपलब्ध	360	SFC1818939	निर्वाचक का नाम : मुंशी बन्शीवाल पिता का नाम: रमेश चंद गृह संख्या : 419 उम्र : 25 लिंग : पुरुष	फोटो उपलब्ध
361	SFC2048353	निर्वाचक का नाम : सीमा पति का नाम: मुंशी गृह संख्या : 419 उम्र : 25 लिंग : महिला	फोटो उपलब्ध	362	SFC2217198	निर्वाचक का नाम : सतीश जाटव पिता का नाम: रमेश जाटव गृह संख्या : 419 उम्र : 20 लिंग : पुरुष	फोटो उपलब्ध	363	SFC1193853	निर्वाचक का नाम : रेखा जाटव पति का नाम: भगवान सिंह जाटव गृह संख्या : 419/14 उम्र : 35 लिंग : महिला	फोटो उपलब्ध
364	RJ/11/086/288477	निर्वाचक का नाम : रामा पति का नाम: गिरंज गृह संख्या : 420 उम्र : 65 लिंग : महिला	फोटो उपलब्ध	365	SFC0513416	निर्वाचक का नाम : भीमसिंह पिता का नाम: गिरंज गृह संख्या : 420 उम्र : 46 लिंग : पुरुष	फोटो उपलब्ध	366	FTP1526524	निर्वाचक का नाम : मछला पति का नाम: भीम सिंह गृह संख्या : 420 उम्र : 44 लिंग : महिला	फोटो उपलब्ध
367	SFC0819227	निर्वाचक का नाम : सोहन सिंह पिता का नाम: गिरंज गृह संख्या : 420 उम्र : 34 लिंग : पुरुष	फोटो उपलब्ध	368	SFC0819128	निर्वाचक का नाम : पूरनदेई पति का नाम: सोहन सिंह गृह संख्या : 420 उम्र : 32 लिंग : महिला	फोटो उपलब्ध	369	SFC0819235	निर्वाचक का नाम : दिनेश पिता का नाम: गिरंज गृह संख्या : 420 उम्र : 31 लिंग : पुरुष	फोटो उपलब्ध
370	RJ/11/086/288269	निर्वाचक का नाम : अंगूरी पति का नाम: हरिसिंह गृह संख्या : 421 उम्र : 83 लिंग : महिला	फोटो उपलब्ध	371	SFC0492249	निर्वाचक का नाम : राजकुमार पिता का नाम: हरिसिंह गृह संख्या : 421 उम्र : 36 लिंग : पुरुष	फोटो उपलब्ध	372	SFC0573360	निर्वाचक का नाम : राजेन्द्र पिता का नाम: हरी सिंह गृह संख्या : 421 उम्र : 35 लिंग : पुरुष	फोटो उपलब्ध

373	SFC1006311	निर्वाचक का नाम : मुकेशी पति का नाम: राज कुमार गृह संख्या : 421 उम्र : 34 लिंग : महिला	फोटो उपलब्ध	374	SFC1006253	निर्वाचक का नाम : मुनेशी पति का नाम: रामदास गृह संख्या : 421 उम्र : 31 लिंग : महिला	फोटो उपलब्ध	375	SFC1006279	निर्वाचक का नाम : रामदास पति का नाम: हरि सिंह गृह संख्या : 421 उम्र : 31 लिंग : पुरुष	फोटो उपलब्ध
376	SFC1006469	निर्वाचक का नाम : लक्ष्मी पति का नाम: रामखिलाडी गृह संख्या : 422 उम्र : 47 लिंग : महिला	फोटो उपलब्ध	377	SFC0872697	निर्वाचक का नाम : बहादुर सिंह जाटव पिता का नाम: राम खिलाडी जाटव गृह संख्या : 422 उम्र : 33 लिंग : पुरुष	फोटो उपलब्ध	378	SFC2217123	निर्वाचक का नाम : पूजा कुमारी पति का नाम: मनोज कुमार जाटव गृह संख्या : 422 उम्र : 26 लिंग : महिला	फोटो उपलब्ध
379	SFC1777283	निर्वाचक का नाम : अरुण कुमार जाटव पिता का नाम: रामखिलाडी गृह संख्या : 422 उम्र : 24 लिंग : पुरुष	फोटो उपलब्ध	380	SFC1818467	निर्वाचक का नाम : दिलीप कुमार जाटव पिता का नाम: रामखिलाडी गृह संख्या : 422 उम्र : 23 लिंग : महिला	फोटो उपलब्ध	381	SFC2217131	निर्वाचक का नाम : पूनम कुमारी पति का नाम: बहादुर सिंह जाटव गृह संख्या : 422 उम्र : 23 लिंग : महिला	फोटो उपलब्ध
382	RJ/11/086/288707	निर्वाचक का नाम : कमलेश पति का नाम: जगदीश गृह संख्या : 424 उम्र : 45 लिंग : महिला	फोटो उपलब्ध	383	SFC1078500	निर्वाचक का नाम : कमर बाई पति का नाम: लक्ष्मण गृह संख्या : 424 उम्र : 36 लिंग : महिला	फोटो उपलब्ध	384	SFC1720606	निर्वाचक का नाम : नरेश माता का नाम: जगदीश गृह संख्या : 424 उम्र : 31 लिंग : पुरुष	फोटो उपलब्ध
385	SFC1720630	निर्वाचक का नाम : विनीता कुमारी पति का नाम: नरेश गृह संख्या : 424 उम्र : 29 लिंग : महिला	फोटो उपलब्ध	386	SFC1818954	निर्वाचक का नाम : राजेश जाटव पिता का नाम: जगदीश गृह संख्या : 424 उम्र : 25 लिंग : पुरुष	फोटो उपलब्ध	387	RJ/11/086/288306	निर्वाचक का नाम : धर्मो पति का नाम: रामधन गृह संख्या : 425 उम्र : 80 लिंग : महिला	फोटो उपलब्ध
388	RJ/11/086/288907	निर्वाचक का नाम : रमसी पिता का नाम: हारथाराम गृह संख्या : 425 उम्र : 77 लिंग : पुरुष	फोटो उपलब्ध	389	SFC0431445	निर्वाचक का नाम : कुवेर सिंह पिता का नाम: रामधन गृह संख्या : 425 उम्र : 45 लिंग : पुरुष	फोटो उपलब्ध	390	SFC0492306	निर्वाचक का नाम : मीनादेवी पति का नाम: कुवेर सिंह गृह संख्या : 425 उम्र : 38 लिंग : महिला	फोटो उपलब्ध
391	SFC0431502	निर्वाचक का नाम : दिनेश चंद पिता का नाम: रामधन गृह संख्या : 425 उम्र : 38 लिंग : पुरुष	फोटो उपलब्ध	392	SFC0603548	निर्वाचक का नाम : भाजवति पति का नाम: दिनेश कुमार गृह संख्या : 425 उम्र : 36 लिंग : महिला	फोटो उपलब्ध	393	SFC0603605	निर्वाचक का नाम : राकेश कुमार पिता का नाम: रमसी गृह संख्या : 425 उम्र : 36 लिंग : पुरुष	फोटो उपलब्ध
394	SFC1193895	निर्वाचक का नाम : ममता पति का नाम: राकेश गृह संख्या : 425/10 उम्र : 35 लिंग : महिला	फोटो उपलब्ध	395	RJ/11/086/289080	निर्वाचक का नाम : राजाराम पिता का नाम: रामरतन गृह संख्या : 426 उम्र : 78 लिंग : पुरुष	फोटो उपलब्ध	396	RJ/11/086/288864	निर्वाचक का नाम : सुशीला पति का नाम: राजाराम गृह संख्या : 426 उम्र : 75 लिंग : महिला	फोटो उपलब्ध
397	RJ/11/086/288352	निर्वाचक का नाम : समयसिंह पिता का नाम: रामरतन गृह संख्या : 426 उम्र : 73 लिंग : पुरुष	फोटो उपलब्ध	398	RJ/11/086/288416	निर्वाचक का नाम : फूलवती पति का नाम: समयसिंह गृह संख्या : 426 उम्र : 68 लिंग : महिला	फोटो उपलब्ध	399	RJ/11/086/288865	निर्वाचक का नाम : विजयसिंह पिता का नाम: रामरतन गृह संख्या : 426 उम्र : 63 लिंग : पुरुष	फोटो उपलब्ध
400	RJ/11/086/289021	निर्वाचक का नाम : रूपसिंह पिता का नाम: रामरतन गृह संख्या : 426 उम्र : 55 लिंग : पुरुष	फोटो उपलब्ध	401	SFC1193861	निर्वाचक का नाम : भूपेश पिता का नाम: राजाराम गृह संख्या : 426 उम्र : 36 लिंग : पुरुष	फोटो उपलब्ध	402	SFC1006733	निर्वाचक का नाम : कमल सिंह पिता का नाम: समय सिंह गृह संख्या : 426 उम्र : 30 लिंग : पुरुष	फोटो उपलब्ध

403	SFC1455849	निर्वाचक का नाम : मछला पिता का नाम: समायसिंह गृह संख्या : 426/3 उम्र : 27 लिंग : महिला	फोटो उपलब्ध	404	SFC1193887	निर्वाचक का नाम : रीना जाटव पति का नाम: भूपेश जाटव गृह संख्या : 426/10 उम्र : 34 लिंग : महिला	फोटो उपलब्ध	405	SFC2202885	निर्वाचक का नाम : बरफी पति का नाम: हरमुख गृह संख्या : 427 उम्र : 69 लिंग : महिला	फोटो उपलब्ध
406	SFC2208700	निर्वाचक का नाम : हरमुख पिता का नाम: दौजी राम गृह संख्या : 427 उम्र : 66 लिंग : पुरुष	फोटो उपलब्ध	407	SFC1777309	निर्वाचक का नाम : पुष्पा पिता का नाम: हरमुख गृह संख्या : 427 उम्र : 26 लिंग : महिला	फोटो उपलब्ध	408	RJ/11/086/288231	निर्वाचक का नाम : भौती पति का नाम: रामलाल गृह संख्या : 428 उम्र : 88 लिंग : महिला	फोटो उपलब्ध
409	SFC1944503	निर्वाचक का नाम : मदन मोहन पिता का नाम: रामलाल गृह संख्या : 428 उम्र : 62 लिंग : पुरुष	फोटो उपलब्ध	410	SFC1944495	निर्वाचक का नाम : मुनेश देवी पति का नाम: मदनमोहन गृह संख्या : 428 उम्र : 62 लिंग : महिला	फोटो उपलब्ध	411	RJ/11/086/288296	निर्वाचक का नाम : हरिमोहन पिता का नाम: रामलाल गृह संख्या : 428 उम्र : 55 लिंग : पुरुष	फोटो उपलब्ध
412	RJ/11/086/288965	निर्वाचक का नाम : सुशीला पति का नाम: हरिमोहन गृह संख्या : 428 उम्र : 55 लिंग : महिला	फोटो उपलब्ध	413	SFC0346353	निर्वाचक का नाम : धनसिंह पिता का नाम: रामलाल गृह संख्या : 428 उम्र : 43 लिंग : पुरुष	फोटो उपलब्ध	414	SFC0431510	निर्वाचक का नाम : सुमित्रा देवी पति का नाम: धनसिंह गृह संख्या : 428 उम्र : 40 लिंग : महिला	फोटो उपलब्ध
415	SFC0346346	निर्वाचक का नाम : जीतेन्द्र पिता का नाम: रामलाल गृह संख्या : 428 उम्र : 39 लिंग : पुरुष	फोटो उपलब्ध	416	SFC1807882	निर्वाचक का नाम : शैलेश कुमारी जाटव पति का नाम: अजयसिंह गृह संख्या : 428 उम्र : 33 लिंग : महिला	फोटो उपलब्ध	417	SFC1078518	निर्वाचक का नाम : अजय सिंह पिता का नाम: मदन मोहन गृह संख्या : 428 उम्र : 29 लिंग : पुरुष	फोटो उपलब्ध
418	SFC1818798	निर्वाचक का नाम : संजय जाटव पिता का नाम: मधनमोहन गृह संख्या : 428 उम्र : 27 लिंग : पुरुष	फोटो उपलब्ध	419	SFC1661792	निर्वाचक का नाम : वीकेश जाटव पिता का नाम: हरिमोहन गृह संख्या : 428 उम्र : 25 लिंग : पुरुष	फोटो उपलब्ध	420	SFC1966506	निर्वाचक का नाम : नीरज कुमार जाटव पिता का नाम: मदन मोहन जाटव गृह संख्या : 428 उम्र : 22 लिंग : पुरुष	फोटो उपलब्ध
421	RJ/11/086/288277	निर्वाचक का नाम : राजन्ती पति का नाम: सुगन गृह संख्या : 429 उम्र : 80 लिंग : महिला	फोटो उपलब्ध	422	RJ/11/086/288261	निर्वाचक का नाम : जलसिंह पिता का नाम: गंगाविशन गृह संख्या : 429 उम्र : 78 लिंग : पुरुष	फोटो उपलब्ध	423	RJ/11/086/288294	निर्वाचक का नाम : दलेबसिंह पिता का नाम: गंगाविशन गृह संख्या : 429 उम्र : 63 लिंग : पुरुष	फोटो उपलब्ध
424	RJ/11/086/288298	निर्वाचक का नाम : सुनिता पति का नाम: दलेबसिंह गृह संख्या : 429 उम्र : 62 लिंग : महिला	फोटो उपलब्ध	425	SFC0346379	निर्वाचक का नाम : कुमेर सिंह जाटव पिता का नाम: सुगन सिंह जाटव गृह संख्या : 429 उम्र : 41 लिंग : पुरुष	फोटो उपलब्ध	426	SFC0346361	निर्वाचक का नाम : सरोज पति का नाम: कुमेर सिंह गृह संख्या : 429 उम्र : 36 लिंग : महिला	फोटो उपलब्ध
427	SFC2227817	निर्वाचक का नाम : रवि पिता का नाम: दलेब सिंह गृह संख्या : 429 उम्र : 27 लिंग : पुरुष	फोटो उपलब्ध	428	SFC2229136	निर्वाचक का नाम : दीपमाला जाटव पति का नाम: रवि गृह संख्या : 429 उम्र : 20 लिंग : महिला	फोटो उपलब्ध	429	RJ/11/086/288253	निर्वाचक का नाम : रामनिवास पिता का नाम: बाबूलाल गृह संख्या : 430 उम्र : 55 लिंग : पुरुष	फोटो उपलब्ध
430	SFC0910075	निर्वाचक का नाम : महाराज सिंह पिता का नाम: बाबू लाल गृह संख्या : 430 उम्र : 40 लिंग : पुरुष	फोटो उपलब्ध	431	SFC0910083	निर्वाचक का नाम : रसाल पति का नाम: महाराज सिंह गृह संख्या : 430 उम्र : 39 लिंग : महिला	फोटो उपलब्ध	432	SFC1078534	निर्वाचक का नाम : रामकन्या पति का नाम: खेम सिंह गृह संख्या : 430 उम्र : 33 लिंग : महिला	फोटो उपलब्ध

433	SFC1819192	निर्वाचक का नाम : रवि कुमार पिता का नाम: रामनिवास जाटव गृह संख्या : 430 उम्र : 24 लिंग : पुरुष	फोटो उपलब्ध	434	RJ/11/086/288839	निर्वाचक का नाम : पूरण पिता का नाम: मंगल गृह संख्या : 431 उम्र : 71 लिंग : पुरुष	फोटो उपलब्ध	435	RJ/11/086/288531	निर्वाचक का नाम : राजन्ती पति का नाम: पूरण गृह संख्या : 431 उम्र : 68 लिंग : महिला	फोटो उपलब्ध
436	SFC1006550	निर्वाचक का नाम : प्रेम सिंह पिता का नाम: पूरन गृह संख्या : 431 उम्र : 36 लिंग : पुरुष	फोटो उपलब्ध	437	SFC1777291	निर्वाचक का नाम : पूजा देवी पति का नाम: प्रेमसिंह गृह संख्या : 431 उम्र : 25 लिंग : महिला	फोटो उपलब्ध	438	SFC1911767	निर्वाचक का नाम : पवन कुमार जाटव पिता का नाम: पूरण गृह संख्या : 431 उम्र : 23 लिंग : पुरुष	फोटो उपलब्ध
439	RJ/11/086/288243	निर्वाचक का नाम : दरबी पति का नाम: सोना गृह संख्या : 432 उम्र : 93 लिंग : महिला	फोटो उपलब्ध	440	RJ/11/086/288244	निर्वाचक का नाम : हरिचरण पिता का नाम: सोना गृह संख्या : 432 उम्र : 73 लिंग : पुरुष	फोटो उपलब्ध	441	SFC0346148	निर्वाचक का नाम : चन्द्रा पति का नाम: हरिचरण गृह संख्या : 432 उम्र : 70 लिंग : महिला	फोटो उपलब्ध
442	SFC0346155	निर्वाचक का नाम : फतेसिंह पिता का नाम: सोना गृह संख्या : 432 उम्र : 55 लिंग : पुरुष	फोटो उपलब्ध	443	SFC0346163	निर्वाचक का नाम : इंदिरा पति का नाम: फतेसिंह गृह संख्या : 432 उम्र : 55 लिंग : महिला	फोटो उपलब्ध	444	SFC0603621	निर्वाचक का नाम : मानसिंह पिता का नाम: हरिचरण गृह संख्या : 432 उम्र : 36 लिंग : पुरुष	फोटो उपलब्ध
445	SFC1006337	निर्वाचक का नाम : किन्ता देवी पति का नाम: मान सिंह गृह संख्या : 432 उम्र : 35 लिंग : महिला	फोटो उपलब्ध	446	SFC1658087	निर्वाचक का नाम : प्यार सिंह पिता का नाम: फते सिंह जाटव गृह संख्या : 432 उम्र : 30 लिंग : पुरुष	फोटो उपलब्ध	447	SFC1720580	निर्वाचक का नाम : राखी कुमारी पति का नाम: बदन सिंह गृह संख्या : 432 उम्र : 26 लिंग : महिला	फोटो उपलब्ध
448	RJ/11/086/288481	निर्वाचक का नाम : रामदयाल पिता का नाम: फपली गृह संख्या : 433 उम्र : 68 लिंग : पुरुष	फोटो उपलब्ध	449	RJ/11/086/288484	निर्वाचक का नाम : झंझन पति का नाम: रामदयाल गृह संख्या : 433 उम्र : 65 लिंग : महिला	फोटो उपलब्ध	450	RJ/11/086/288482	निर्वाचक का नाम : रूपसिंह पिता का नाम: फपली गृह संख्या : 433 उम्र : 63 लिंग : पुरुष	फोटो उपलब्ध
451	RJ/11/086/288483	निर्वाचक का नाम : मंजू पति का नाम: रूपसिंह गृह संख्या : 433 उम्र : 61 लिंग : महिला	फोटो उपलब्ध	452	SFC1078542	निर्वाचक का नाम : लोकेश पिता का नाम: रूप सिंह गृह संख्या : 433 उम्र : 29 लिंग : पुरुष	फोटो उपलब्ध	453	SFC2144731	निर्वाचक का नाम : रिकी जाटव पति का नाम: अजय सिंह जाटव गृह संख्या : 433 उम्र : 26 लिंग : महिला	फोटो उपलब्ध
454	SFC2144715	निर्वाचक का नाम : अजय सिंह जाटव पिता का नाम: रूपसिंह गृह संख्या : 433 उम्र : 23 लिंग : पुरुष	फोटो उपलब्ध	455	SFC1563790	निर्वाचक का नाम : राजेश कुमार जाटव पिता का नाम: रामखिलाडी जाटव गृह संख्या : 434 उम्र : 28 लिंग : पुरुष	फोटो उपलब्ध	456	SFC1563683	निर्वाचक का नाम : अल्केश जाटव पिता का नाम: रामखिलाडी गृह संख्या : 434 उम्र : 26 लिंग : पुरुष	फोटो उपलब्ध
457	SFC0872713	निर्वाचक का नाम : इन्द्राज पिता का नाम: साधुराम गृह संख्या : 436 उम्र : 34 लिंग : पुरुष	फोटो उपलब्ध	458	SFC1559913	निर्वाचक का नाम : रामाधार पिता का नाम: प्यारे लाल गृह संख्या : 438 उम्र : 30 लिंग : पुरुष	फोटो उपलब्ध	459	SFC1278779	निर्वाचक का नाम : कैलाश जाटव पिता का नाम: अतर सिंह गृह संख्या : 440 उम्र : 27 लिंग : पुरुष	फोटो उपलब्ध
460	SFC0872762	निर्वाचक का नाम : रज्जोलाल पिता का नाम: नन्धीलाल गृह संख्या : 441 उम्र : 35 लिंग : पुरुष	फोटो उपलब्ध	461	SFC0872770	निर्वाचक का नाम : संजय पिता का नाम: नन्धीलाल गृह संख्या : 441 उम्र : 33 लिंग : पुरुष	फोटो उपलब्ध	462	SFC1564335	निर्वाचक का नाम : रचना पति का नाम: रज्जो गृह संख्या : 441 उम्र : 27 लिंग : महिला	फोटो उपलब्ध

विधान सभा क्षेत्र की संख्या व नाम : 82-हिण्डीन  
अनुभाग की संख्या व नाम : 4-जाटव बस्ती बाढ़,बाढ़ करसौली

463	SFC1658152	निर्वाचक का नाम : मधू पति का नाम: भरत लाल गृह संख्या : 443 उम्र : 34 लिंग : महिला	फोटो उपलब्ध	464	SFC0872739	निर्वाचक का नाम : भरतलाल पिता का नाम: बनीसिंह गृह संख्या : 443 उम्र : 31 लिंग : पुरुष	फोटो उपलब्ध	465	SFC1563782	निर्वाचक का नाम : देशराज पिता का नाम: प्रभूलाल गृह संख्या : 445 उम्र : 27 लिंग : पुरुष	फोटो उपलब्ध
466	SFC1819168	निर्वाचक का नाम : कप्तान सिंह जाटव पिता का नाम: भूरसिंह जाटव गृह संख्या : 446 उम्र : 23 लिंग : पुरुष	फोटो उपलब्ध	467	SFC1151430	निर्वाचक का नाम : कप्तान सिंह जाटव पिता का नाम: हुकमी जाटव गृह संख्या : 694 उम्र : 28 लिंग : पुरुष	फोटो उपलब्ध	468	SFC1980788	निर्वाचक का नाम : अंजली कुमारी जग्रवाल पति का नाम: विक्रम सिंह गृह संख्या : 694 उम्र : 24 लिंग : महिला	फोटो उपलब्ध
469	SFC1980705	निर्वाचक का नाम : शालू कुमारी जगरवाल पति का नाम: कप्तान सिंह जाटव गृह संख्या : 694 उम्र : 22 लिंग : महिला	फोटो उपलब्ध	470	SFC1006329	निर्वाचक का नाम : हेमलता पति का नाम: लखन गृह संख्या : 704 उम्र : 34 लिंग : महिला	फोटो उपलब्ध	471	SFC1818749	निर्वाचक का नाम : धर्मेन्द्र पिता का नाम: शिवसिंह गृह संख्या : 869 उम्र : 30 लिंग : पुरुष	फोटो उपलब्ध

472	RJ/11/086/288209	निर्वाचक का नाम : दरियाब सिंह पिता का नाम: मनोहरी गृह संख्या : 434 उम्र : 60 लिंग : पुरुष	फोटो उपलब्ध	473	RJ/11/086/288210	निर्वाचक का नाम : मीरा पति का नाम: दरबसिंह गृह संख्या : 434 उम्र : 57 लिंग : महिला	फोटो उपलब्ध	474	RJ/11/086/288429	निर्वाचक का नाम : मुत्रालाल पिता का नाम: मनोहरी गृह संख्या : 434 उम्र : 55 लिंग : पुरुष	फोटो उपलब्ध
475	RJ/11/086/288219	निर्वाचक का नाम : सुकदेई पति का नाम: मुत्रालाल गृह संख्या : 434 उम्र : 55 लिंग : महिला	फोटो उपलब्ध	476	RJ/11/086/288299	निर्वाचक का नाम : रामखिलाडी पिता का नाम: मनोहरी गृह संख्या : 434 उम्र : 55 लिंग : पुरुष	फोटो उपलब्ध	477	RJ/11/086/288221	निर्वाचक का नाम : किन्ता पति का नाम: रामखिलाडी गृह संख्या : 434 उम्र : 55 लिंग : महिला	फोटो उपलब्ध
478	SFC0145185	निर्वाचक का नाम : बनेसिंह पिता का नाम: मंगली गृह संख्या : 434 उम्र : 38 लिंग : पुरुष	फोटो उपलब्ध	479	SFC0145193	निर्वाचक का नाम : गीता पति का नाम: बनेसिंह गृह संख्या : 434 उम्र : 37 लिंग : महिला	फोटो उपलब्ध	480	SFC0872655	निर्वाचक का नाम : कोखसिंह पिता का नाम: दरियाब सिंह गृह संख्या : 434 उम्र : 31 लिंग : पुरुष	फोटो उपलब्ध
481	SFC1078559	निर्वाचक का नाम : अनूप सिंह पिता का नाम: दरियाब सिंह गृह संख्या : 434 उम्र : 30 लिंग : पुरुष	फोटो उपलब्ध	482	SFC1807916	निर्वाचक का नाम : मधू कुमारी पति का नाम: कोख सिंह गृह संख्या : 434 उम्र : 25 लिंग : महिला	फोटो उपलब्ध	483	SFC1952779	निर्वाचक का नाम : रेख सिंह पिता का नाम: मुत्रा लाल गृह संख्या : 434 उम्र : 23 लिंग : पुरुष	फोटो उपलब्ध
484	RJ/11/086/288225	निर्वाचक का नाम : श्रीमोहर पिता का नाम: चिम्मन गृह संख्या : 435 उम्र : 78 लिंग : पुरुष	फोटो उपलब्ध	485	RJ/11/086/288217	निर्वाचक का नाम : परमाली पति का नाम: श्रीमोहर गृह संख्या : 435 उम्र : 75 लिंग : महिला	फोटो उपलब्ध	486	RJ/11/086/288200	निर्वाचक का नाम : अतरसिंह पिता का नाम: श्रीमोहर गृह संख्या : 435 उम्र : 55 लिंग : पुरुष	फोटो उपलब्ध
487	SFC1942374	निर्वाचक का नाम : लच्छो पति का नाम: अतरसिंह गृह संख्या : 435 उम्र : 53 लिंग : महिला	फोटो उपलब्ध	488	SFC0796599	निर्वाचक का नाम : राजेन्द्र पिता का नाम: सिरमोहर गृह संख्या : 435 उम्र : 36 लिंग : पुरुष	फोटो उपलब्ध	489	SFC2093813	निर्वाचक का नाम : भूपेद्र सिंह पिता का नाम: सिरमोहर गृह संख्या : 435 उम्र : 32 लिंग : पुरुष	फोटो उपलब्ध
490	SFC2093839	निर्वाचक का नाम : विकेश कुमारी जाटव पति का नाम: भूपेद्र सिंह गृह संख्या : 435 उम्र : 30 लिंग : महिला	फोटो उपलब्ध	491	SFC1078567	निर्वाचक का नाम : राजीव कुमार पिता का नाम: अतर सिंह गृह संख्या : 435 उम्र : 29 लिंग : पुरुष	फोटो उपलब्ध	492	RJ/11/086/288265	निर्वाचक का नाम : सादुराम पिता का नाम: चिम्मनलाल गृह संख्या : 436 उम्र : 67 लिंग : पुरुष	फोटो उपलब्ध
493	RJ/11/086/288278	निर्वाचक का नाम : सम्पति पति का नाम: सादुराम गृह संख्या : 436 उम्र : 63 लिंग : महिला	फोटो उपलब्ध	494	RJ/11/086/288659	निर्वाचक का नाम : माधोराम पिता का नाम: सादुराम गृह संख्या : 436 उम्र : 55 लिंग : पुरुष	फोटो उपलब्ध	495	RJ/11/086/288229	निर्वाचक का नाम : सोनदेई पति का नाम: माधोराम गृह संख्या : 436 उम्र : 55 लिंग : महिला	फोटो उपलब्ध
496	SFC0145201	निर्वाचक का नाम : सुपीता पति का नाम: महेन्द्र गृह संख्या : 436 उम्र : 45 लिंग : महिला	फोटो उपलब्ध	497	SFC0513424	निर्वाचक का नाम : महेन्द्र पिता का नाम: साधु गृह संख्या : 436 उम्र : 37 लिंग : पुरुष	फोटो उपलब्ध	498	SFC2217180	निर्वाचक का नाम : विकाश जाटव पिता का नाम: माधो सिंह गृह संख्या : 436 उम्र : 21 लिंग : पुरुष	फोटो उपलब्ध
499	RJ/11/086/288295	निर्वाचक का नाम : सामन्ती पति का नाम: हरिराम गृह संख्या : 437 उम्र : 65 लिंग : महिला	फोटो उपलब्ध	500	RJ/11/086/288894	निर्वाचक का नाम : धर्मचन्द्र पिता का नाम: हरभजन गृह संख्या : 437 उम्र : 56 लिंग : पुरुष	फोटो उपलब्ध	501	SFC0431551	निर्वाचक का नाम : सुपीता पति का नाम: राजपाल गृह संख्या : 437 उम्र : 44 लिंग : महिला	फोटो उपलब्ध

502	FTP1878396	निर्वाचक का नाम : हंसराम पति का नाम: हरिराम गृह संख्या : 437 उम्र : 43 लिंग : महिला	फोटो उपलब्ध	503	SFC0145219	निर्वाचक का नाम : सुनीता पति का नाम: हंसराम गृह संख्या : 437 उम्र : 43 लिंग : महिला	फोटो उपलब्ध	504	SFC2218063	निर्वाचक का नाम : कप्तान जाटव पिता का नाम: राजपाल जाटव गृह संख्या : 437 उम्र : 22 लिंग : पुरुष	फोटो उपलब्ध
505	RJ/11/086/288308	निर्वाचक का नाम : फूलवती पति का नाम: प्यारेलाल गृह संख्या : 438 उम्र : 61 लिंग : महिला	फोटो उपलब्ध	506	FTP1526557	निर्वाचक का नाम : अमृत पिता का नाम: प्यारे लाल गृह संख्या : 438 उम्र : 46 लिंग : पुरुष	फोटो उपलब्ध	507	FTP1526565	निर्वाचक का नाम : सरोज पति का नाम: अमृत गृह संख्या : 438 उम्र : 43 लिंग : महिला	फोटो उपलब्ध
508	SFC1006725	निर्वाचक का नाम : बबलू पिता का नाम: प्यारे लाल गृह संख्या : 438 उम्र : 35 लिंग : पुरुष	फोटो उपलब्ध	509	SFC1042571	निर्वाचक का नाम : निरमा पति का नाम: बबलू गृह संख्या : 438 उम्र : 34 लिंग : महिला	फोटो उपलब्ध	510	SFC2218030	निर्वाचक का नाम : मनीषा कुमारी पिता का नाम: अमृत लाल गृह संख्या : 438 उम्र : 19 लिंग : महिला	फोटो उपलब्ध
511	SFC1193846	निर्वाचक का नाम : रामकेश पिता का नाम: प्यारेलाल गृह संख्या : 438/6 उम्र : 27 लिंग : पुरुष	फोटो उपलब्ध	512	SFC0864579	निर्वाचक का नाम : लाली पति का नाम: रामबाबू गृह संख्या : 439 उम्र : 43 लिंग : महिला	फोटो उपलब्ध	513	SFC2218048	निर्वाचक का नाम : बबली पिता का नाम: रामबाबू गृह संख्या : 439 उम्र : 20 लिंग : महिला	फोटो उपलब्ध
514	RJ/11/086/288213	निर्वाचक का नाम : रामस्वरूप पिता का नाम: छीतर गृह संख्या : 440 उम्र : 73 लिंग : पुरुष	फोटो उपलब्ध	515	RJ/11/086/288304	निर्वाचक का नाम : शीतल पति का नाम: रामस्वरूप गृह संख्या : 440 उम्र : 70 लिंग : महिला	फोटो उपलब्ध	516	RJ/11/086/288309	निर्वाचक का नाम : अतरसिंह पिता का नाम: रामस्वरूप गृह संख्या : 440 उम्र : 55 लिंग : पुरुष	फोटो उपलब्ध
517	RJ/11/086/288302	निर्वाचक का नाम : कमलेश पति का नाम: अतरसिंह गृह संख्या : 440 उम्र : 55 लिंग : महिला	फोटो उपलब्ध	518	SFC0492322	निर्वाचक का नाम : धारा पिता का नाम: राम स्वरूप गृह संख्या : 440 उम्र : 45 लिंग : पुरुष	फोटो उपलब्ध	519	SFC0145227	निर्वाचक का नाम : विमलेश पति का नाम: धारा गृह संख्या : 440 उम्र : 43 लिंग : महिला	फोटो उपलब्ध
520	RJ/11/086/288233	निर्वाचक का नाम : नल्थीराम पिता का नाम: बालूराम गृह संख्या : 441 उम्र : 67 लिंग : पुरुष	फोटो उपलब्ध	521	SFC0492314	निर्वाचक का नाम : राजेन्द्र पिता का नाम: नल्थी गृह संख्या : 441 उम्र : 39 लिंग : पुरुष	फोटो उपलब्ध	522	SFC0689273	निर्वाचक का नाम : सुमत पिता का नाम: नल्थी गृह संख्या : 441 उम्र : 36 लिंग : पुरुष	फोटो उपलब्ध
523	SFC1006527	निर्वाचक का नाम : राधा पति का नाम: राजेन्द्र गृह संख्या : 441 उम्र : 35 लिंग : महिला	फोटो उपलब्ध	524	SFC1006501	निर्वाचक का नाम : कृष्णा पति का नाम: सुमन्त गृह संख्या : 441 उम्र : 34 लिंग : महिला	फोटो उपलब्ध	525	SFC1006717	निर्वाचक का नाम : विनोद कुमार पिता का नाम: नल्थी लाल गृह संख्या : 441 उम्र : 30 लिंग : पुरुष	फोटो उपलब्ध
526	SFC1563980	निर्वाचक का नाम : नीलम पति का नाम: संजय जाटव गृह संख्या : 441 उम्र : 27 लिंग : महिला	फोटो उपलब्ध	527	RJ/11/086/288871	निर्वाचक का नाम : भन्ती पति का नाम: राम रतन गृह संख्या : 442 उम्र : 83 लिंग : महिला	फोटो उपलब्ध	528	RJ/11/086/288199	निर्वाचक का नाम : ओमप्रकाश पिता का नाम: रामरतन गृह संख्या : 442 उम्र : 58 लिंग : पुरुष	फोटो उपलब्ध
529	RJ/11/086/288511	निर्वाचक का नाम : मीरा पति का नाम: ओमप्रकाश गृह संख्या : 442 उम्र : 57 लिंग : महिला	फोटो उपलब्ध	530	RJ/11/086/288718	निर्वाचक का नाम : मुरारी पिता का नाम: रामरतन गृह संख्या : 442 उम्र : 55 लिंग : पुरुष	फोटो उपलब्ध	531	FTP1727940	निर्वाचक का नाम : सुनीता पति का नाम: मुरारी गृह संख्या : 442 उम्र : 44 लिंग : महिला	फोटो उपलब्ध

532	RJ/11/086/288648	निर्वाचक का नाम : बनी सिंह पिता का नाम: भरोसी गृह संख्या : 443 उम्र : 60 लिंग : पुरुष	फोटो उपलब्ध	533	RJ/11/086/288826	निर्वाचक का नाम : प्रेम पति का नाम: बनैसिंह गृह संख्या : 443 उम्र : 59 लिंग : महिला	फोटो उपलब्ध	534	RJ/11/086/288331	निर्वाचक का नाम : गोविन्द पिता का नाम: भरोसी गृह संख्या : 443 उम्र : 58 लिंग : पुरुष	फोटो उपलब्ध
535	RJ/11/086/288702	निर्वाचक का नाम : भगवानदेई पति का नाम: गोविन्द गृह संख्या : 443 उम्र : 58 लिंग : महिला	फोटो उपलब्ध	536	RJ/11/086/288815	निर्वाचक का नाम : रामगिलास पिता का नाम: भरोसी गृह संख्या : 443 उम्र : 55 लिंग : पुरुष	फोटो उपलब्ध	537	RJ/11/086/288816	निर्वाचक का नाम : रोशनवाई पति का नाम: रामगिलास गृह संख्या : 443 उम्र : 55 लिंग : महिला	फोटो उपलब्ध
538	FTP1727957	निर्वाचक का नाम : जगदीश पिता का नाम: भरोसी गृह संख्या : 443 उम्र : 48 लिंग : पुरुष	फोटो उपलब्ध	539	FTP1727965	निर्वाचक का नाम : सुगर बाई पति का नाम: जगदीश गृह संख्या : 443 उम्र : 46 लिंग : महिला	फोटो उपलब्ध	540	FTP1727973	निर्वाचक का नाम : कुमेर पिता का नाम: भरोसी गृह संख्या : 443 उम्र : 44 लिंग : पुरुष	फोटो उपलब्ध
541	SFC0145235	निर्वाचक का नाम : गुड़डी पति का नाम: कुमेर गृह संख्या : 443 उम्र : 37 लिंग : महिला	फोटो उपलब्ध	542	SFC0619767	निर्वाचक का नाम : लाखन सिंह पिता का नाम: गोविन्द सिंह गृह संख्या : 443 उम्र : 35 लिंग : पुरुष	फोटो उपलब्ध	543	SFC0745133	निर्वाचक का नाम : मिथलेश पति का नाम: लाखन सिंह गृह संख्या : 443 उम्र : 34 लिंग : महिला	फोटो उपलब्ध
544	SFC0619775	निर्वाचक का नाम : देवेन्द्र सिंह पिता का नाम: गोविन्द सिंह गृह संख्या : 443 उम्र : 33 लिंग : पुरुष	फोटो उपलब्ध	545	SFC0745125	निर्वाचक का नाम : हेमलता पति का नाम: देवेन्द्र गृह संख्या : 443 उम्र : 32 लिंग : महिला	फोटो उपलब्ध	546	SFC1565217	निर्वाचक का नाम : नीरज जाटव पिता का नाम: गोविंद जाटव गृह संख्या : 443 उम्र : 26 लिंग : पुरुष	फोटो उपलब्ध
547	SFC2070704	निर्वाचक का नाम : राज कुमार जाटव पिता का नाम: रामगिलास जाटव गृह संख्या : 443 उम्र : 23 लिंग : पुरुष	फोटो उपलब्ध	548	SFC1865625	निर्वाचक का नाम : रवि कुमार पिता का नाम: जगदीश जाटव गृह संख्या : 443 उम्र : 22 लिंग : पुरुष	फोटो उपलब्ध	549	SFC2092252	निर्वाचक का नाम : आशा जाटव पिता का नाम: रामगिलास जाटव गृह संख्या : 443 उम्र : 21 लिंग : महिला	फोटो उपलब्ध
550	SFC2092260	निर्वाचक का नाम : प्रीता जाटव पिता का नाम: रामगिलास जाटव गृह संख्या : 443 उम्र : 21 लिंग : महिला	फोटो उपलब्ध	551	SFC2225647	निर्वाचक का नाम : ललित कुमार पिता का नाम: जगदीश जाटव गृह संख्या : 443 उम्र : 20 लिंग : पुरुष	फोटो उपलब्ध	552	RJ/11/086/288333	निर्वाचक का नाम : शांति पति का नाम: हीरालाल गृह संख्या : 444 उम्र : 75 लिंग : महिला	फोटो उपलब्ध
553	SFC0145243	निर्वाचक का नाम : बट्टीप्रसाद पिता का नाम: हीरालाल गृह संख्या : 444 उम्र : 38 लिंग : पुरुष	फोटो उपलब्ध	554	SFC1006634	निर्वाचक का नाम : हेमा पति का नाम: बट्टीप्रसाद गृह संख्या : 444 उम्र : 35 लिंग : महिला	फोटो उपलब्ध	555	SFC1765148	निर्वाचक का नाम : गीता पति का नाम: प्रभूलाल गृह संख्या : 445 उम्र : 70 लिंग : महिला	फोटो उपलब्ध
556	SFC0145250	निर्वाचक का नाम : कृष्ण पिता का नाम: हीरालाल गृह संख्या : 445 उम्र : 44 लिंग : पुरुष	फोटो उपलब्ध	557	FTP1818525	निर्वाचक का नाम : करणसिंह पिता का नाम: प्रभूलाल गृह संख्या : 445 उम्र : 43 लिंग : पुरुष	फोटो उपलब्ध	558	SFC0872754	निर्वाचक का नाम : पुखराज पिता का नाम: प्रभूलाल गृह संख्या : 445 उम्र : 42 लिंग : पुरुष	फोटो उपलब्ध
559	SFC0864520	निर्वाचक का नाम : सुनीता पति का नाम: करणसिंह गृह संख्या : 445 उम्र : 42 लिंग : महिला	फोटो उपलब्ध	560	SFC0145268	निर्वाचक का नाम : रूकमणी पति का नाम: कृष्ण गृह संख्या : 445 उम्र : 42 लिंग : महिला	फोटो उपलब्ध	561	SFC1006642	निर्वाचक का नाम : मछला पति का नाम: विष्णु गृह संख्या : 445 उम्र : 33 लिंग : महिला	फोटो उपलब्ध

562	SFC0872747	निर्वाचक का नाम : सुमन बाई पति का नाम: पुखराज गृह संख्या : 445 उम्र : 32 लिंग : महिला	फोटो उपलब्ध	563	SFC2225753	निर्वाचक का नाम : कमल सिंह जगरिया पिता का नाम: कृष्ण जी गृह संख्या : 445 उम्र : 19 लिंग : पुरुष	फोटो उपलब्ध	564	FTP1727981	निर्वाचक का नाम : भूरसिंह पिता का नाम: गिरवर गृह संख्या : 446 उम्र : 70 लिंग : पुरुष	फोटो उपलब्ध
565	SFC1945336	निर्वाचक का नाम : माया पति का नाम: भूरसिंह गृह संख्या : 446 उम्र : 66 लिंग : महिला	फोटो उपलब्ध	566	SFC1006345	निर्वाचक का नाम : लवकेश जाटव पिता का नाम: भूर सिंह गृह संख्या : 446 उम्र : 32 लिंग : पुरुष	फोटो उपलब्ध	567	RJ/11/086/288522	निर्वाचक का नाम : कल्याण पिता का नाम: सोनपाल गृह संख्या : 447 उम्र : 70 लिंग : पुरुष	फोटो उपलब्ध
568	RJ/11/086/288167	निर्वाचक का नाम : किन्तो पति का नाम: कल्याण गृह संख्या : 447 उम्र : 68 लिंग : महिला	फोटो उपलब्ध	569	RJ/11/086/288425	निर्वाचक का नाम : भूरमल पिता का नाम: सोनपाल गृह संख्या : 447 उम्र : 68 लिंग : पुरुष	फोटो उपलब्ध	570	RJ/11/086/288471	निर्वाचक का नाम : प्रेम पति का नाम: भूरमल गृह संख्या : 447 उम्र : 65 लिंग : महिला	फोटो उपलब्ध
571	RJ/11/086/288472	निर्वाचक का नाम : रमेश पिता का नाम: सोनपाल गृह संख्या : 447 उम्र : 65 लिंग : पुरुष	फोटो उपलब्ध	572	RJ/11/086/288470	निर्वाचक का नाम : द्रोपती पति का नाम: रमेश गृह संख्या : 447 उम्र : 63 लिंग : महिला	फोटो उपलब्ध	573	RJ/11/086/288523	निर्वाचक का नाम : राजाराम पिता का नाम: सोनपाल गृह संख्या : 447 उम्र : 63 लिंग : पुरुष	फोटो उपलब्ध
574	RJ/11/086/288423	निर्वाचक का नाम : भौती पति का नाम: राजराम गृह संख्या : 447 उम्र : 61 लिंग : महिला	फोटो उपलब्ध	575	RJ/11/086/288507	निर्वाचक का नाम : फूलवती पति का नाम: लखनलाल गृह संख्या : 447 उम्र : 58 लिंग : महिला	फोटो उपलब्ध	576	RJ/11/086/288506	निर्वाचक का नाम : लखनलाल पिता का नाम: सोनपाल गृह संख्या : 447 उम्र : 57 लिंग : पुरुष	फोटो उपलब्ध
577	RJ/11/086/288508	निर्वाचक का नाम : कमलेश पति का नाम: लक्ष्मण गृह संख्या : 447 उम्र : 56 लिंग : महिला	फोटो उपलब्ध	578	RJ/11/086/288509	निर्वाचक का नाम : लक्ष्मण पिता का नाम: सोनपाल गृह संख्या : 447 उम्र : 55 लिंग : पुरुष	फोटो उपलब्ध	579	SFC0513432	निर्वाचक का नाम : मानसिंह पिता का नाम: भुरमल गृह संख्या : 447 उम्र : 38 लिंग : पुरुष	फोटो उपलब्ध
580	SFC1042555	निर्वाचक का नाम : सुमन सेनी पति का नाम: मानसिंह सेनी गृह संख्या : 447 उम्र : 35 लिंग : महिला	फोटो उपलब्ध	581	SFC0619783	निर्वाचक का नाम : राजू पिता का नाम: भूरमल गृह संख्या : 447 उम्र : 34 लिंग : पुरुष	फोटो उपलब्ध	582	SFC0679654	निर्वाचक का नाम : मनोज पिता का नाम: राजाराम गृह संख्या : 447 उम्र : 34 लिंग : पुरुष	फोटो उपलब्ध
583	SFC1841279	निर्वाचक का नाम : साहब सिंग पिता का नाम: भूरमल सेनी गृह संख्या : 447 उम्र : 29 लिंग : पुरुष	फोटो उपलब्ध	584	SFC1965946	निर्वाचक का नाम : सोनु सेनी पिता का नाम: भूरमल सेनी गृह संख्या : 447 उम्र : 23 लिंग : पुरुष	फोटो उपलब्ध	585	SFC1965961	निर्वाचक का नाम : राजेश सेनी पिता का नाम: लखन लाल गृह संख्या : 447 उम्र : 22 लिंग : पुरुष	फोटो उपलब्ध

586	SFC1630698	निर्वाचक का नाम : रामा देवी पति का नाम: सीता राम गृह संख्या : 0 उम्र : 35 लिंग : महिला	फोटो उपलब्ध	587	SFC1464973	निर्वाचक का नाम : रामकेश पिता का नाम: जोहरी गृह संख्या : ०९ उम्र : 31 लिंग : पुरुष	फोटो उपलब्ध	588	SFC1953561	निर्वाचक का नाम : रामनिवास कुशवाह पिता का नाम: जोहरी लाल कुशवाह गृह संख्या : 01 उम्र : 24 लिंग : पुरुष	फोटो उपलब्ध
589	SFC2209443	निर्वाचक का नाम : सुधा पति का नाम: रामनिवास कुशवाह गृह संख्या : 01 उम्र : 22 लिंग : महिला	फोटो उपलब्ध	590	SFC2329803	निर्वाचक का नाम : हेमवती पति का नाम: राजेश कुमार गृह संख्या : 349 उम्र : 30 लिंग : महिला	फोटो उपलब्ध	591	SFC2325926	निर्वाचक का नाम : जयवीर सिंह पिता का नाम: हरिचरण गृह संख्या : 412 उम्र : 19 लिंग : पुरुष	फोटो उपलब्ध
592	SFC0634899	निर्वाचक का नाम : बजरंग सिंह सैनी पिता का नाम: जल सिंह गृह संख्या : 441 उम्र : 34 लिंग : पुरुष	फोटो उपलब्ध	593	SFC1747260	निर्वाचक का नाम : कप्तानसिंह पिता का नाम: लखनसिंह गृह संख्या : 447 उम्र : 26 लिंग : पुरुष	फोटो उपलब्ध	594	SFC1818723	निर्वाचक का नाम : सरस्वती कुशवाह पति का नाम: सौदानसिंह सैनी गृह संख्या : 447 उम्र : 26 लिंग : महिला	फोटो उपलब्ध
595	SFC2153856	निर्वाचक का नाम : तुलसा कुशवाह पति का नाम: हेमराज गृह संख्या : 447 उम्र : 23 लिंग : महिला	फोटो उपलब्ध	596	SFC2154466	निर्वाचक का नाम : मनीषा कुमारी पिता का नाम: लखन लाल सैनी गृह संख्या : 447 उम्र : 23 लिंग : महिला	फोटो उपलब्ध	597	SFC1455864	निर्वाचक का नाम : बबलू पिता का नाम: राजाराम सैनी गृह संख्या : 447/2 उम्र : 26 लिंग : पुरुष	फोटो उपलब्ध
598	RJ/11/086/288516	निर्वाचक का नाम : जलसिंह पिता का नाम: रजोले गृह संख्या : 448 उम्र : 63 लिंग : पुरुष	फोटो उपलब्ध	599	RJ/11/086/288831	निर्वाचक का नाम : फूलवती पति का नाम: जलसिंह गृह संख्या : 448 उम्र : 62 लिंग : महिला	फोटो उपलब्ध	600	SFC0492272	निर्वाचक का नाम : भीमसिंह पिता का नाम: जलसिंह गृह संख्या : 448 उम्र : 40 लिंग : पुरुष	फोटो उपलब्ध
601	SFC0619791	निर्वाचक का नाम : उर्मिला पिता का नाम: भीमसिंह गृह संख्या : 448 उम्र : 36 लिंग : महिला	फोटो उपलब्ध	602	RJ/11/086/288485	निर्वाचक का नाम : रामफल पिता का नाम: परसादी गृह संख्या : 449 उम्र : 73 लिंग : पुरुष	फोटो उपलब्ध	603	RJ/11/086/288497	निर्वाचक का नाम : महादेवी पति का नाम: रामफल गृह संख्या : 449 उम्र : 70 लिंग : महिला	फोटो उपलब्ध
604	RJ/11/086/288811	निर्वाचक का नाम : सूकी पति का नाम: देवीसिंह गृह संख्या : 449 उम्र : 66 लिंग : महिला	फोटो उपलब्ध	605	RJ/11/086/288813	निर्वाचक का नाम : गीता पति का नाम: भगवान सिंह गृह संख्या : 449 उम्र : 63 लिंग : महिला	फोटो उपलब्ध	606	FTP1526573	निर्वाचक का नाम : धनपाल पिता का नाम: परसादी गृह संख्या : 449 उम्र : 45 लिंग : पुरुष	फोटो उपलब्ध
607	FTP1727999	निर्वाचक का नाम : कमलेश पति का नाम: धनपाल गृह संख्या : 449 उम्र : 43 लिंग : महिला	फोटो उपलब्ध	608	SFC0689232	निर्वाचक का नाम : नाहरसिंह पिता का नाम: रामफल गृह संख्या : 449 उम्र : 38 लिंग : पुरुष	फोटो उपलब्ध	609	SFC0679670	निर्वाचक का नाम : अनीता पति का नाम: नाहर सिंह गृह संख्या : 449 उम्र : 32 लिंग : महिला	फोटो उपलब्ध
610	SFC1006378	निर्वाचक का नाम : राजेश कुमार पिता का नाम: रामफल गृह संख्या : 449 उम्र : 32 लिंग : पुरुष	फोटो उपलब्ध	611	SFC1006360	निर्वाचक का नाम : महेश सैनी पिता का नाम: रामफल गृह संख्या : 449 उम्र : 30 लिंग : पुरुष	फोटो उपलब्ध	612	SFC1006709	निर्वाचक का नाम : पदमेश पिता का नाम: देवी सिंह गृह संख्या : 449 उम्र : 30 लिंग : पुरुष	फोटो उपलब्ध
613	SFC1078575	निर्वाचक का नाम : राजेन्द्र पिता का नाम: भगवान सिंह गृह संख्या : 449 उम्र : 29 लिंग : पुरुष	फोटो उपलब्ध	614	SFC2195154	निर्वाचक का नाम : मनोज कुमार पिता का नाम: देवी सिंह गृह संख्या : 449 उम्र : 28 लिंग : पुरुष	फोटो उपलब्ध	615	SFC2117976	निर्वाचक का नाम : विनीता कुमारी पति का नाम: महेश सैनी गृह संख्या : 449 उम्र : 25 लिंग : महिला	फोटो उपलब्ध

<p>616</p> <p>निर्वाचक का नाम : राजकुमारी पति का नाम: पदमेश गृह संख्या : 449 उम्र : 21 लिंग : महिला</p> <p>SFC2287134</p> <p>फोटो उपलब्ध</p>	<p>617</p> <p>निर्वाचक का नाम : रूपसिंह पिता का नाम: सुगंधी गृह संख्या : 450 उम्र : 68 लिंग : पुरुष</p> <p>RJ/11/086/288925</p> <p>फोटो उपलब्ध</p>	<p>618</p> <p>निर्वाचक का नाम : अंगूरी पति का नाम: रूपसिंह गृह संख्या : 450 उम्र : 66 लिंग : महिला</p> <p>RJ/11/086/288829</p> <p>फोटो उपलब्ध</p>
<p>619</p> <p>निर्वाचक का नाम : गोपी पिता का नाम: सुगंधी गृह संख्या : 450 उम्र : 60 लिंग : पुरुष</p> <p>SFC1942358</p> <p>फोटो उपलब्ध</p>	<p>620</p> <p>निर्वाचक का नाम : शीला पति का नाम: गोपी गृह संख्या : 450 उम्र : 59 लिंग : महिला</p> <p>RJ/11/086/288828</p> <p>फोटो उपलब्ध</p>	<p>621</p> <p>निर्वाचक का नाम : दीपराम पिता का नाम: सुगंधी गृह संख्या : 450 उम्र : 52 लिंग : पुरुष</p> <p>SFC0145300</p> <p>फोटो उपलब्ध</p>
<p>622</p> <p>निर्वाचक का नाम : लोटन्ता पति का नाम: दीपराम गृह संख्या : 450 उम्र : 45 लिंग : महिला</p> <p>SFC0145318</p> <p>फोटो उपलब्ध</p>	<p>623</p> <p>निर्वाचक का नाम : खुशी पिता का नाम: सुगंधी गृह संख्या : 450 उम्र : 40 लिंग : पुरुष</p> <p>SFC0301614</p> <p>फोटो उपलब्ध</p>	<p>624</p> <p>निर्वाचक का नाम : बलवीर पिता का नाम: सुगंधी गृह संख्या : 450 उम्र : 39 लिंग : पुरुष</p> <p>SFC0145292</p> <p>फोटो उपलब्ध</p>
<p>625</p> <p>निर्वाचक का नाम : विरमा पति का नाम: खुशीराम गृह संख्या : 450 उम्र : 38 लिंग : महिला</p> <p>SFC0145284</p> <p>फोटो उपलब्ध</p>	<p>626</p> <p>निर्वाचक का नाम : बबीता पति का नाम: बलवीर गृह संख्या : 450 उम्र : 37 लिंग : महिला</p> <p>SFC0872788</p> <p>फोटो उपलब्ध</p>	<p>627</p> <p>निर्वाचक का नाम : अरुण सैनी पिता का नाम: दीपराम गृह संख्या : 450 उम्र : 23 लिंग : पुरुष</p> <p>SFC1917053</p> <p>फोटो उपलब्ध</p>
<p>628</p> <p>निर्वाचक का नाम : शिमला पति का नाम: महरबान सिंग गृह संख्या : बाद करसौली उम्र : 26 लिंग : महिला</p> <p>SFC1841295</p> <p>फोटो उपलब्ध</p>		

629	5	SFC2362473
निर्वाचक का नाम : कोमल कुमारी पति का नाम: अनूप सिंह गृह संख्या : 434 उम्र : 21 लिंग : महिला		
फोटो उपलब्ध		

630	4	SFC2369262
निर्वाचक का नाम : अवकेश नोनवाल पिता का नाम: गांजी लाल गृह संख्या : 414 उम्र : 19 लिंग : पुरुष		
फोटो उपलब्ध		

631	5	SFC2374122
निर्वाचक का नाम : विकास पिता का नाम: लक्ष्मण सैनी गृह संख्या : 447 उम्र : 18 लिंग : पुरुष		
फोटो उपलब्ध		

632	5	SFC2378867
निर्वाचक का नाम : प्रियंका सैनी पति का नाम: मनोज सैनी गृह संख्या : 447 उम्र : 25 लिंग : महिला		
फोटो उपलब्ध		

633	5	SFC2378941
निर्वाचक का नाम : कोमल सैनी पिता का नाम: कल्याण प्रसाद सैनी गृह संख्या : 447 उम्र : 22 लिंग : महिला		
फोटो उपलब्ध		

634	4	SFC2384436
निर्वाचक का नाम : अमित कुमार पिता का नाम: साहब सिंह गृह संख्या : 405 उम्र : 19 लिंग : पुरुष		
फोटो उपलब्ध		

635	4	SFC2386076
निर्वाचक का नाम : सोनू जाटव पिता का नाम: रामफूल जाटव गृह संख्या : 408 उम्र : 18 लिंग : पुरुष		
फोटो उपलब्ध		

636	5	SFC2393817
निर्वाचक का नाम : आकाश जाटव पिता का नाम: माधो सिंह जाटव गृह संख्या : 436 उम्र : 22 लिंग : पुरुष		
फोटो उपलब्ध		

निर्वाचकों का विवरण :							
A) मतदाताओं की संख्या :							
		नामावली का प्रकार	निर्वाचक नामावली की पहचान :	मतदाताओं की संख्या :			
				पुरुष	महिला	तृतीय लिंग	कुल
I	मूल	मूल नामावली	समस्त पूरकों को समेकित करते हुए विशेष गहन पुनरीक्षण 2026 की मूल नामावली	344	284	0	628
II	घटक I - परिवर्धन सूची	पूरक 1	विशेष गहन पुनरीक्षण - 2026	5	3	0	8
III	घटक II - विलोपन सूची	पूरक 1	विशेष गहन पुनरीक्षण - 2026	0	0	0	0
IV	लिंग में संशोधन के कारण अंतर			0	0	0	0
पुनरीक्षण के बाद इस नामावली में शुद्ध निर्वाचक (I+II-III+IV)				349	287	0	636
B) संशोधनों की संख्या :							
नामावली का प्रकार		निर्वाचक नामावली की पहचान :		संशोधनों की संख्या :			
पूरक 1		विशेष गहन पुनरीक्षण - 2026		0			

निर्वाचक रजिस्ट्रीकरण अधिकारी द्वारा जारी

E2-मृत्यु , S2-स्थानांतरित, R2-दोहरी प्रविष्टि, M2-लापता , Q2-अहर्ता नहीं