

निर्वाचक नामावली 2026 S20 राजस्थान

| | | | | | | | | | | | | | | | | | |
|--|---|---|---------|-------------------------|--------------|-------|---|------------|---------------|------------|---------|-------|-----------|------|---------|---------|----------|
| विधान सभा क्षेत्र की संख्या, नाम व आरक्षण स्थिति : 82 - हिण्डौन (अ.जा.) | | भाग संख्या : : 183 | | | | | | | | | | | | | | | |
| संसदीय निर्वाचन क्षेत्र की संख्या, नाम व आरक्षण स्थिति, जिसमें विधान सभा निर्वाचन क्षेत्र स्थित है : 10 - करौली-धौलपुर (अ.जा.) | | | | | | | | | | | | | | | | | |
| 1. पुनरीक्षण का विवरण | | | | | | | | | | | | | | | | | |
| पुनरीक्षण का वर्ष : | 2026 | निर्वाचक नामावली की पहचान : समस्त पूरकों को समेकित करते हुए विशेष गहन पुनरीक्षण 2026 की मूल नामावली | | | | | | | | | | | | | | | |
| अर्हता तिथि : | 01-01-2026 | | | | | | | | | | | | | | | | |
| पुनरीक्षण का स्वरूप : | विशेष गहन पुनरीक्षण - 2026 | | | | | | | | | | | | | | | | |
| प्रकाशन की तिथि : | 21-02-2026 | | | | | | | | | | | | | | | | |
| 2. भाग व मतदान क्षेत्र का विवरण : | | | | | | | | | | | | | | | | | |
| भाग में आने वाले अनुभागों की संख्या और नाम : | | | | | | | | | | | | | | | | | |
| 1-मुख्यग्राम,मुकन्दपुरा 2-लोहडे का पुरा,मुकन्दपुरा 3-जाटव मौहल्ला,मुकन्दपुरा | <table border="1" style="width: 100%; border-collapse: collapse;"> <tr> <td>मुख्य शहर / मुख्य ग्राम</td> <td>: मुकन्दपुरा</td> </tr> <tr> <td>वार्ड</td> <td>:</td> </tr> <tr> <td>पोस्ट ऑफिस</td> <td>: JATNAGLA BO</td> </tr> <tr> <td>पुलिस थाना</td> <td>: सूरौठ</td> </tr> <tr> <td>तहसील</td> <td>: हिण्डौन</td> </tr> <tr> <td>जिला</td> <td>: करौली</td> </tr> <tr> <td>पिन कोड</td> <td>: 322236</td> </tr> </table> | | | मुख्य शहर / मुख्य ग्राम | : मुकन्दपुरा | वार्ड | : | पोस्ट ऑफिस | : JATNAGLA BO | पुलिस थाना | : सूरौठ | तहसील | : हिण्डौन | जिला | : करौली | पिन कोड | : 322236 |
| मुख्य शहर / मुख्य ग्राम | : मुकन्दपुरा | | | | | | | | | | | | | | | | |
| वार्ड | : | | | | | | | | | | | | | | | | |
| पोस्ट ऑफिस | : JATNAGLA BO | | | | | | | | | | | | | | | | |
| पुलिस थाना | : सूरौठ | | | | | | | | | | | | | | | | |
| तहसील | : हिण्डौन | | | | | | | | | | | | | | | | |
| जिला | : करौली | | | | | | | | | | | | | | | | |
| पिन कोड | : 322236 | | | | | | | | | | | | | | | | |
| 3. मतदान केंद्र का विवरण | | | | | | | | | | | | | | | | | |
| मतदान केंद्र की संख्या व नाम : | मतदान केन्द्र की विशेष हैसियत (पुरुष/महिला/सामान्य) : | | सामान्य | | | | | | | | | | | | | | |
| 183 - मुकन्दपुरा | | | | | | | | | | | | | | | | | |
| मतदान केंद्र का भवन व पता : | इस मतदान क्षेत्र के सहायक (ऑक्जिलियरी) मतदान केन्द्रों की संख्या : | | 0 | | | | | | | | | | | | | | |
| शहीद हीरासिंह राजकीय उच्च माध्यमिक विद्यालय, कमरा नं. 2, मुकन्दपुरा | | | | | | | | | | | | | | | | | |
| 4. मतदाताओं की संख्या : | | | | | | | | | | | | | | | | | |
| आरंभिक क्रम | अंतिम क्रम | मतदाताओं की संख्या | | | | | | | | | | | | | | | |
| संख्या | संख्या | पुरुष | महिला | तृतीय लिंग | कुल | | | | | | | | | | | | |
| 1 | 861 | 447 | 409 | 0 | 856 | | | | | | | | | | | | |

निर्वाचक रजिस्ट्रीकरण अधिकारी द्वारा जारी

Nazri Naksha

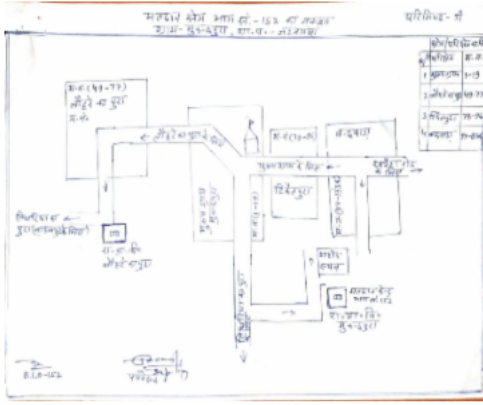

Google Map View



Polling Station Building Front View



Polling Station Front View



Cad View

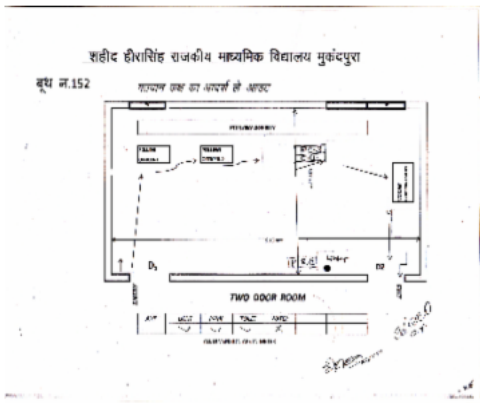

Key MAP View

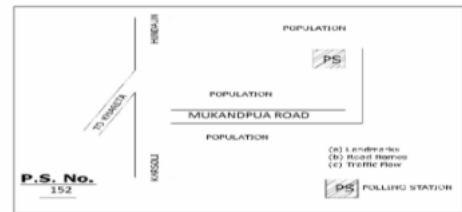

| | | | | | | | | | | | | |
|----|------------------|--|-------------|----|------------------|---|-------------|----|------------------|--|---|-------------|
| 1 | SFC2162238 | निर्वाचक का नाम : हितिन डागुर पिता का नाम: नरेंद्र डागुर गृह संख्या : 00 उम्र : 21 लिंग : पुरुष | फोटो उपलब्ध | 2 | RJ/11/086/294013 | निर्वाचक का नाम : भीमसिंह पिता का नाम: चोथिलाल गृह संख्या : 1 उम्र : 77 लिंग : पुरुष | फोटो उपलब्ध | 3 | RJ/11/086/294480 | निर्वाचक का नाम : किरनदेई पति का नाम: भीमसिंह गृह संख्या : 1 उम्र : 70 लिंग : महिला | फोटो उपलब्ध | |
| 4 | RJ/11/086/294031 | निर्वाचक का नाम : लाखन सिंह पिता का नाम: भीमसिंह गृह संख्या : 1 उम्र : 55 लिंग : पुरुष | फोटो उपलब्ध | 5 | RJ/11/086/294034 | निर्वाचक का नाम : राजवीरसिंह पिता का नाम: भीमसिंह गृह संख्या : 1 उम्र : 53 लिंग : पुरुष | फोटो उपलब्ध | 6 | FTP1527381 | निर्वाचक का नाम : मुन्नी बाई पति का नाम: लाखन सिंह गृह संख्या : 1 उम्र : 44 लिंग : महिला | फोटो उपलब्ध | |
| 7 | FTP1527399 | निर्वाचक का नाम : राजवती पति का नाम: राजवीर गृह संख्या : 1 उम्र : 44 लिंग : महिला | फोटो उपलब्ध | 8 | FTP1527407 | निर्वाचक का नाम : कृष्णा सिंह पिता का नाम: भीम सिंह गृह संख्या : 1 उम्र : 43 लिंग : पुरुष | फोटो उपलब्ध | 9 | FTP1928969 | निर्वाचक का नाम : वीरवती पति का नाम: कृष्ण सिंह गृह संख्या : 1 उम्र : 41 लिंग : महिला | फोटो उपलब्ध | |
| 10 | SFC1177104 | निर्वाचक का नाम : लक्ष्मी पति का नाम: सुनील कुमार गृह संख्या : 1 उम्र : 32 लिंग : महिला | फोटो उपलब्ध | 11 | SFC1653831 | निर्वाचक का नाम : नितान पुरवंशी पिता का नाम: लाखन सिंह पुरवंशी गृह संख्या : 01 उम्र : 25 लिंग : महिला | फोटो उपलब्ध | 12 | SFC1659044 | निर्वाचक का नाम : प्रियंका पुरवंशी पिता का नाम: राजवीर सिंह पुरवंशी गृह संख्या : 01 उम्र : 25 लिंग : महिला | फोटो उपलब्ध | |
| 13 | SFC1939222 | निर्वाचक का नाम : अर्चना पूर्ववंशी पिता का नाम: लखन सिंग पूर्ववंशी गृह संख्या : 01 उम्र : 22 लिंग : महिला | फोटो उपलब्ध | 14 | SFC1939255 | निर्वाचक का नाम : प्रिंस चौधरी पिता का नाम: राजवीर गृह संख्या : 01 उम्र : 22 लिंग : पुरुष | फोटो उपलब्ध | 15 | RJ/11/086/294370 | निर्वाचक का नाम : भागमल पिता का नाम: चोथीलाल गृह संख्या : 2 उम्र : 82 लिंग : पुरुष | फोटो उपलब्ध | |
| 16 | FTP1403989 | निर्वाचक का नाम : महाई देवी पति का नाम: भूपनसिंह गृह संख्या : 2 उम्र : 60 लिंग : महिला | फोटो उपलब्ध | 17 | FTP1403997 | निर्वाचक का नाम : रतन सिंह पिता का नाम: भागमल गृह संख्या : 2 उम्र : 60 लिंग : पुरुष | फोटो उपलब्ध | 18 | FTP1358845 | निर्वाचक का नाम : सुपीता पति का नाम: रतनसिंह गृह संख्या : 2 उम्र : 57 लिंग : महिला | फोटो उपलब्ध | |
| 19 | RJ/11/086/294453 | निर्वाचक का नाम : उर्मिला पति का नाम: हीरासिंह गृह संख्या : 2 उम्र : 53 लिंग : महिला | फोटो उपलब्ध | 20 | SFC1280882 | निर्वाचक का नाम : खेम सिंह पुरवंशी पिता का नाम: भूपन सिंह गृह संख्या : 02 उम्र : 28 लिंग : पुरुष | फोटो उपलब्ध | S | 21 | SFC1362391 | निर्वाचक का नाम : ज्योति पुरवंशी पिता का नाम: रतन सिंह गृह संख्या : 2 उम्र : 28 लिंग : महिला | फोटो उपलब्ध |
| 22 | SFC2187326 | निर्वाचक का नाम : गौरी कुमारी पति का नाम: खेम सिंह पुरवंशी गृह संख्या : 02 उम्र : 27 लिंग : महिला | फोटो उपलब्ध | 23 | SFC1653849 | निर्वाचक का नाम : राजमाला पुरवंशी पिता का नाम: रतन सिंह पुरवंशी गृह संख्या : 02 उम्र : 25 लिंग : महिला | फोटो उपलब्ध | 24 | SFC1939412 | निर्वाचक का नाम : सुखेन्द्र सिंग पूर्ववंशी पिता का नाम: रतन सिंग पूर्ववंशी गृह संख्या : 02 उम्र : 23 लिंग : पुरुष | फोटो उपलब्ध | |
| 25 | RJ/11/086/294029 | निर्वाचक का नाम : हाकिमसिंह पिता का नाम: किशनसिंह गृह संख्या : 3 उम्र : 57 लिंग : पुरुष | फोटो उपलब्ध | 26 | FTP1928241 | निर्वाचक का नाम : नरेन्द्रसिंह पिता का नाम: किशनसिंह गृह संख्या : 3 उम्र : 55 लिंग : पुरुष | फोटो उपलब्ध | 27 | FTP1527415 | निर्वाचक का नाम : माया पति का नाम: हाकिम सिंह गृह संख्या : 3 उम्र : 43 लिंग : महिला | फोटो उपलब्ध | |
| 28 | FTP1527423 | निर्वाचक का नाम : राजकुमारी पति का नाम: नरेन्द्र सिंह गृह संख्या : 3 उम्र : 43 लिंग : महिला | फोटो उपलब्ध | 29 | RJ/11/086/294465 | निर्वाचक का नाम : द्रोपती पति का नाम: प्रभुलाल गृह संख्या : 4 उम्र : 80 लिंग : महिला | फोटो उपलब्ध | 30 | RJ/11/086/294033 | निर्वाचक का नाम : बच्चुसिंह पिता का नाम: प्रभुलाल गृह संख्या : 4 उम्र : 70 लिंग : पुरुष | फोटो उपलब्ध | |

| | | | | | | | | | | | |
|----|------------------|---|-------------|----|------------------|---|-------------|----|------------------|--|-------------|
| 31 | RJ/11/086/294521 | निर्वाचक का नाम : शंतादेवी पति का नाम: बच्चूसिंह गृह संख्या : 4 उम्र : 65 लिंग : महिला | फोटो उपलब्ध | 32 | SFC0260414 | निर्वाचक का नाम : कुंवरसिंह पिता का नाम: बच्चूसिंह गृह संख्या : 4 उम्र : 36 लिंग : पुरुष | फोटो उपलब्ध | 33 | SFC1124569 | निर्वाचक का नाम : राज सिंह पिता का नाम: बच्चूसिंह गृह संख्या : 4 उम्र : 30 लिंग : पुरुष | फोटो उपलब्ध |
| 34 | SFC1281534 | निर्वाचक का नाम : सुमन पति का नाम: कुंवर सिंह गृह संख्या : 04 उम्र : 28 लिंग : महिला | फोटो उपलब्ध | 35 | SFC1280569 | निर्वाचक का नाम : रिंकी पति का नाम: राज सिंह गृह संख्या : 04 उम्र : 27 लिंग : महिला | फोटो उपलब्ध | 36 | SFC1280908 | निर्वाचक का नाम : पुष्पेन्द्र पुरवंशी पिता का नाम: बच्चूसिंह गृह संख्या : 04 उम्र : 27 लिंग : पुरुष | फोटो उपलब्ध |
| 37 | RJ/11/086/294477 | निर्वाचक का नाम : हंसोदेवी पति का नाम: नवलसिंह गृह संख्या : 5 उम्र : 77 लिंग : महिला | फोटो उपलब्ध | 38 | RJ/11/086/294457 | निर्वाचक का नाम : भगवानसिंह पिता का नाम: राजपाल गृह संख्या : 5 उम्र : 75 लिंग : पुरुष | फोटो उपलब्ध | 39 | FTP1527431 | निर्वाचक का नाम : गोविन्दसिंह पिता का नाम: नवलसिंह गृह संख्या : 5 उम्र : 55 लिंग : पुरुष | फोटो उपलब्ध |
| 40 | FTP1527449 | निर्वाचक का नाम : शिव सिंह पिता का नाम: नवल सिंह गृह संख्या : 5 उम्र : 44 लिंग : पुरुष | फोटो उपलब्ध | 41 | SFC0260422 | निर्वाचक का नाम : मधुलता पति का नाम: गोविन्द गृह संख्या : 5 उम्र : 44 लिंग : महिला | फोटो उपलब्ध | 42 | FTP1728575 | निर्वाचक का नाम : सन्तोष पिता का नाम: नवल सिंह गृह संख्या : 5 उम्र : 43 लिंग : पुरुष | फोटो उपलब्ध |
| 43 | SFC0260430 | निर्वाचक का नाम : लक्ष्मी पति का नाम: संतोष गृह संख्या : 5 उम्र : 39 लिंग : महिला | फोटो उपलब्ध | 44 | SFC2144665 | निर्वाचक का नाम : चेतना चौधरी पिता का नाम: गोविन्द सिंह गृह संख्या : 05 उम्र : 21 लिंग : महिला | फोटो उपलब्ध | 45 | SFC2188316 | निर्वाचक का नाम : भुवनेश डगुर पिता का नाम: गोविंद सिंह डगुर गृह संख्या : 5 उम्र : 20 लिंग : पुरुष | फोटो उपलब्ध |
| 46 | RJ/11/086/294525 | निर्वाचक का नाम : अतर सिंह पिता का नाम: रघुवीरसिंह गृह संख्या : 6 उम्र : 73 लिंग : पुरुष | फोटो उपलब्ध | 47 | RJ/11/086/294526 | निर्वाचक का नाम : रामश्रीदेवी पति का नाम: अतरसिंह गृह संख्या : 6 उम्र : 70 लिंग : महिला | फोटो उपलब्ध | 48 | RJ/11/086/294462 | निर्वाचक का नाम : शांतादेवी पति का नाम: गोपालसिंह गृह संख्या : 6 उम्र : 65 लिंग : महिला | फोटो उपलब्ध |
| 49 | SFC2180446 | निर्वाचक का नाम : उदयसिंह पिता का नाम: रघुवीरसिंह गृह संख्या : 6 उम्र : 61 लिंग : पुरुष | फोटो उपलब्ध | 50 | SFC2189926 | निर्वाचक का नाम : लक्ष्मी पति का नाम: उदयसिंह गृह संख्या : 6 उम्र : 58 लिंग : महिला | फोटो उपलब्ध | 51 | FTP1999184 | निर्वाचक का नाम : अशोकसिंह पिता का नाम: गोपालसिंह गृह संख्या : 6 उम्र : 42 लिंग : पुरुष | फोटो उपलब्ध |
| 52 | SFC1417500 | निर्वाचक का नाम : मंजू देवी पति का नाम: तेज सिंह पुरुवंशी गृह संख्या : 6 उम्र : 42 लिंग : महिला | फोटो उपलब्ध | 53 | SFC0355834 | निर्वाचक का नाम : ममता पति का नाम: अशोक गृह संख्या : 6 उम्र : 39 लिंग : महिला | फोटो उपलब्ध | 54 | SFC0500306 | निर्वाचक का नाम : लेखराज पिता का नाम: अतरसिंह गृह संख्या : 6 उम्र : 37 लिंग : पुरुष | फोटो उपलब्ध |
| 55 | SFC1939271 | निर्वाचक का नाम : खुशबू पति का नाम: प्रदीप कुमार चौधरी गृह संख्या : 06 उम्र : 28 लिंग : महिला | फोटो उपलब्ध | 56 | SFC1280924 | निर्वाचक का नाम : कुलदीप पुरवंशी पिता का नाम: उदय सिंह गृह संख्या : 06 उम्र : 27 लिंग : पुरुष | फोटो उपलब्ध | 57 | SFC1280916 | निर्वाचक का नाम : प्रदीप कुमार चौधरी पिता का नाम: उदय सिंह गृह संख्या : 06 उम्र : 27 लिंग : पुरुष | फोटो उपलब्ध |
| 58 | SFC2242238 | निर्वाचक का नाम : कृष्णाकांत पुरवंशी पिता का नाम: अशोक सिंह गृह संख्या : 06 उम्र : 19 लिंग : पुरुष | फोटो उपलब्ध | 59 | RJ/11/086/294405 | निर्वाचक का नाम : रूपंतीदेवी पति का नाम: चंदनराम गृह संख्या : 7 उम्र : 80 लिंग : महिला | फोटो उपलब्ध | 60 | RJ/11/086/294047 | निर्वाचक का नाम : दरबसिंह पिता का नाम: चंदनराम गृह संख्या : 7 उम्र : 55 लिंग : पुरुष | फोटो उपलब्ध |

| | | | | | | | | | | | |
|----|------------------|--|-------------|----|------------------|--|-------------|----|------------------|---|-------------|
| 61 | RJ/11/086/294233 | निर्वाचक का नाम : रामनिवास पिता का नाम: चंदनराम गृह संख्या : 7 उम्र : 48 लिंग : पुरुष | फोटो उपलब्ध | 62 | FTP1527480 | निर्वाचक का नाम : गीता पिता का नाम: दरब सिंह गृह संख्या : 7 उम्र : 47 लिंग : महिला | फोटो उपलब्ध | 63 | FTP1527464 | निर्वाचक का नाम : बाबू लाल पिता का नाम: चंदन गृह संख्या : 7 उम्र : 46 लिंग : पुरुष | फोटो उपलब्ध |
| 64 | FTP1527472 | निर्वाचक का नाम : लक्ष्मी पति का नाम: बाबू लाल गृह संख्या : 7 उम्र : 45 लिंग : महिला | फोटो उपलब्ध | 65 | SFC0171652 | निर्वाचक का नाम : सुनीता पति का नाम: रामनिवास गृह संख्या : 7 उम्र : 45 लिंग : महिला | फोटो उपलब्ध | 66 | SFC0356105 | निर्वाचक का नाम : अतिरूप पिता का नाम: चन्दन राम गृह संख्या : 7 उम्र : 37 लिंग : पुरुष | फोटो उपलब्ध |
| 67 | SFC0536813 | निर्वाचक का नाम : बबीता पति का नाम: अतरूप गृह संख्या : 7 उम्र : 34 लिंग : महिला | फोटो उपलब्ध | 68 | SFC1776962 | निर्वाचक का नाम : अभिषेक कुमार दोनावत पिता का नाम: रामनिवास दोनावत गृह संख्या : 07 उम्र : 24 लिंग : पुरुष | फोटो उपलब्ध | 69 | SFC1958248 | निर्वाचक का नाम : प्रदीप कुमार दोनावत पिता का नाम: दरब सिंह दोनावत गृह संख्या : 7 उम्र : 22 लिंग : पुरुष | फोटो उपलब्ध |
| 70 | SFC2075182 | निर्वाचक का नाम : देवेंद्र दोनावत पिता का नाम: बाबू लाल गृह संख्या : 7 उम्र : 20 लिंग : पुरुष | फोटो उपलब्ध | 71 | RJ/11/086/294244 | निर्वाचक का नाम : महाराजसिंह पिता का नाम: भम्बल गृह संख्या : 8 उम्र : 62 लिंग : पुरुष | फोटो उपलब्ध | 72 | RJ/11/086/294088 | निर्वाचक का नाम : शकुन्तलादेवी पति का नाम: महाराजसिंह गृह संख्या : 8 उम्र : 60 लिंग : महिला | फोटो उपलब्ध |
| 73 | SFC1177096 | निर्वाचक का नाम : अंजू पति का नाम: जीतू गृह संख्या : 8 उम्र : 28 लिंग : महिला | फोटो उपलब्ध | 74 | SFC1177138 | निर्वाचक का नाम : जीतू पिता का नाम: महाराज सिंह गृह संख्या : 8 उम्र : 28 लिंग : पुरुष | फोटो उपलब्ध | 75 | SFC1362409 | निर्वाचक का नाम : टोनी पिता का नाम: महाराज सिंह गृह संख्या : 8 उम्र : 28 लिंग : पुरुष | फोटो उपलब्ध |
| 76 | SFC1362417 | निर्वाचक का नाम : पूजा पति का नाम: टोनी गृह संख्या : 8 उम्र : 28 लिंग : महिला | फोटो उपलब्ध | 77 | SFC2020634 | निर्वाचक का नाम : प्रभाकर पिता का नाम: महाराज सिंह गृह संख्या : 8 उम्र : 27 लिंग : पुरुष | फोटो उपलब्ध | 78 | SFC2020824 | निर्वाचक का नाम : मधू बाई पति का नाम: प्रभाकर गृह संख्या : 8 उम्र : 23 लिंग : महिला | फोटो उपलब्ध |
| 79 | SFC1990738 | निर्वाचक का नाम : रोहित कुमार जाटव पिता का नाम: महाराज सिंह गृह संख्या : 8 उम्र : 21 लिंग : पुरुष | फोटो उपलब्ध | 80 | FTP1527498 | निर्वाचक का नाम : करतार पिता का नाम: बुद्धराम गृह संख्या : 9 उम्र : 80 लिंग : पुरुष | फोटो उपलब्ध | 81 | FTP1527506 | निर्वाचक का नाम : कमलादेवी पति का नाम: करतार गृह संख्या : 9 उम्र : 80 लिंग : महिला | फोटो उपलब्ध |
| 82 | RJ/11/086/294102 | निर्वाचक का नाम : रामश्री पति का नाम: शीशराम गृह संख्या : 9 उम्र : 55 लिंग : महिला | फोटो उपलब्ध | 83 | RJ/11/086/294234 | निर्वाचक का नाम : पीतमसिंह पिता का नाम: बुद्धराम गृह संख्या : 9 उम्र : 47 लिंग : पुरुष | फोटो उपलब्ध | 84 | SFC0275149 | निर्वाचक का नाम : ओमवती पति का नाम: पीतम सिंह गृह संख्या : 9 उम्र : 43 लिंग : महिला | फोटो उपलब्ध |
| 85 | FTP1998749 | निर्वाचक का नाम : शिव सिंह पिता का नाम: मवासीराम गृह संख्या : 9 उम्र : 43 लिंग : पुरुष | फोटो उपलब्ध | 86 | FTP1527514 | निर्वाचक का नाम : रेखा पति का नाम: शिव सिंह गृह संख्या : 9 उम्र : 43 लिंग : महिला | फोटो उपलब्ध | 87 | SFC0356113 | निर्वाचक का नाम : मोहनसिंह जाटव पिता का नाम: मवासी राम गृह संख्या : 9 उम्र : 38 लिंग : पुरुष | फोटो उपलब्ध |
| 88 | SFC0275131 | निर्वाचक का नाम : सुरेन्द्र पिता का नाम: करतार गृह संख्या : 9 उम्र : 36 लिंग : पुरुष | फोटो उपलब्ध | 89 | SFC1280890 | निर्वाचक का नाम : गुड्डी देवी पति का नाम: सुरेन्द्र गृह संख्या : 09 उम्र : 34 लिंग : महिला | फोटो उपलब्ध | 90 | SFC0597351 | निर्वाचक का नाम : बबीता पति का नाम: मोहन सिंह गृह संख्या : 9 उम्र : 33 लिंग : महिला | फोटो उपलब्ध |

| | | | | | | | | | | | |
|-----|------------------|--|-------------|-----|------------------|--|-------------|-----|------------------|--|-------------|
| 91 | SFC1079045 | निर्वाचक का नाम : सुनील कुमार पिता का नाम: शीशराम गृह संख्या : 9 उम्र : 32 लिंग : पुरुष | फोटो उपलब्ध | 92 | SFC0619973 | निर्वाचक का नाम : वीकेश पिता का नाम: करतारसिंह गृह संख्या : 9 उम्र : 31 लिंग : पुरुष | फोटो उपलब्ध | 93 | SFC2139277 | निर्वाचक का नाम : पिकी कुमारी जाटव पति का नाम: वीकेश कुमार दोनावत गृह संख्या : 9 उम्र : 26 लिंग : महिला | फोटो उपलब्ध |
| 94 | SFC2041143 | निर्वाचक का नाम : आकाश दोनावत पिता का नाम: पीतम सिंह जाटव गृह संख्या : 9 उम्र : 25 लिंग : पुरुष | फोटो उपलब्ध | 95 | SFC2241750 | निर्वाचक का नाम : सत्री पिता का नाम: शीश राम गृह संख्या : 09 उम्र : 24 लिंग : पुरुष | फोटो उपलब्ध | 96 | SFC2003523 | निर्वाचक का नाम : विक्रान्त दोनावत पिता का नाम: शिव सिंह दोनावत गृह संख्या : 9 उम्र : 21 लिंग : पुरुष | फोटो उपलब्ध |
| 97 | SFC2258473 | निर्वाचक का नाम : शेखर दोनावत पिता का नाम: पीतम सिंह गृह संख्या : 09 उम्र : 19 लिंग : पुरुष | फोटो उपलब्ध | 98 | SFC2260206 | निर्वाचक का नाम : कल्पना जाटव पिता का नाम: शिव सिंह गृह संख्या : 9 उम्र : 19 लिंग : महिला | फोटो उपलब्ध | 99 | SFC2297661 | निर्वाचक का नाम : भारती जाटव पति का नाम: शेखर दोनावत गृह संख्या : 09 उम्र : 19 लिंग : महिला | फोटो उपलब्ध |
| 100 | FTP1527530 | निर्वाचक का नाम : सम्पतसिंह पिता का नाम: वृन्दावनसिंह गृह संख्या : 10 उम्र : 75 लिंग : पुरुष | फोटो उपलब्ध | 101 | RJ/11/086/294431 | निर्वाचक का नाम : उमिला पति का नाम: सम्पत गृह संख्या : 10 उम्र : 67 लिंग : महिला | फोटो उपलब्ध | 102 | FTP1818673 | निर्वाचक का नाम : ओमप्रकाश पिता का नाम: वृन्दावन गृह संख्या : 10 उम्र : 67 लिंग : पुरुष | फोटो उपलब्ध |
| 103 | RJ/11/086/294461 | निर्वाचक का नाम : प्रेमबाई पति का नाम: ओमप्रकाश गृह संख्या : 10 उम्र : 61 लिंग : महिला | फोटो उपलब्ध | 104 | SFC0904979 | निर्वाचक का नाम : मधु पति का नाम: ब्रह्मसिंह गृह संख्या : 10 उम्र : 40 लिंग : महिला | फोटो उपलब्ध | 105 | SFC0356121 | निर्वाचक का नाम : विनोद पिता का नाम: ओमप्रकाश गृह संख्या : 10 उम्र : 36 लिंग : पुरुष | फोटो उपलब्ध |
| 106 | SFC0904987 | निर्वाचक का नाम : राकेश कुमार पिता का नाम: संपतसिंह गृह संख्या : 10 उम्र : 35 लिंग : पुरुष | फोटो उपलब्ध | 107 | SFC0904995 | निर्वाचक का नाम : कविता पति का नाम: राकेश गृह संख्या : 10 उम्र : 34 लिंग : महिला | फोटो उपलब्ध | 108 | SFC1280932 | निर्वाचक का नाम : विमल डगुर पिता का नाम: ओमप्रकाश डगुर गृह संख्या : 10 उम्र : 28 लिंग : पुरुष | फोटो उपलब्ध |
| 109 | RJ/11/086/294288 | निर्वाचक का नाम : विजयसिंह पिता का नाम: प्यारसिंह गृह संख्या : 11 उम्र : 65 लिंग : पुरुष | फोटो उपलब्ध | 110 | RJ/11/086/294417 | निर्वाचक का नाम : विमलेशदेवी पति का नाम: विजयसिंह गृह संख्या : 11 उम्र : 62 लिंग : महिला | फोटो उपलब्ध | 111 | SFC0500314 | निर्वाचक का नाम : केसरी सिंह पिता का नाम: विजयसिंह गृह संख्या : 11 उम्र : 37 लिंग : पुरुष | फोटो उपलब्ध |
| 112 | SFC0536821 | निर्वाचक का नाम : मोला बेनीवाल पति का नाम: केसरी सिंह गृह संख्या : 11 उम्र : 34 लिंग : महिला | फोटो उपलब्ध | 113 | SFC0745372 | निर्वाचक का नाम : अवधेश पिता का नाम: विजय सिंह गृह संख्या : 11 उम्र : 31 लिंग : पुरुष | फोटो उपलब्ध | 114 | SFC1280940 | निर्वाचक का नाम : पवन पुरवंशी पिता का नाम: विजय सिंह पुरवंशी गृह संख्या : 11 उम्र : 28 लिंग : पुरुष | फोटो उपलब्ध |
| 115 | SFC2178085 | निर्वाचक का नाम : विनेश कुमारी पति का नाम: अवधेश कुमार पुरवंशी गृह संख्या : 11 उम्र : 27 लिंग : महिला | फोटो उपलब्ध | 116 | SFC2234227 | निर्वाचक का नाम : वंदना कुमारी पति का नाम: पवन पुरवंशी गृह संख्या : 11 उम्र : 26 लिंग : महिला | फोटो उपलब्ध | 117 | RJ/11/086/294021 | निर्वाचक का नाम : राजेन्द्रसिंह पिता का नाम: रामस्वरूप गृह संख्या : 12 उम्र : 60 लिंग : पुरुष | फोटो उपलब्ध |
| 118 | RJ/11/086/294415 | निर्वाचक का नाम : कमलेशदेवी पति का नाम: राजेन्द्रसिंह गृह संख्या : 12 उम्र : 55 लिंग : महिला | फोटो उपलब्ध | 119 | FTP1527548 | निर्वाचक का नाम : महेशचन्द्र पिता का नाम: रामस्वरूप गृह संख्या : 12 उम्र : 52 लिंग : पुरुष | फोटो उपलब्ध | 120 | FTP1527555 | निर्वाचक का नाम : भोती देवी पति का नाम: महेश चंद्र गृह संख्या : 12 उम्र : 44 लिंग : महिला | फोटो उपलब्ध |

| | | | | | | | | | | | |
|-------|------------------|--|-------------|-----|------------------|--|-------------|-----|------------------|--|-------------|
| 121 | SFC0171678 | निर्वाचक का नाम : विक्रमसिंह पिता का नाम: रामस्वरूप गृह संख्या : 12 उम्र : 42 लिंग : पुरुष | फोटो उपलब्ध | 122 | SFC0171686 | निर्वाचक का नाम : मंजू देवी पति का नाम: विक्रमसिंह गृह संख्या : 12 उम्र : 39 लिंग : महिला | फोटो उपलब्ध | 123 | SFC0745398 | निर्वाचक का नाम : संजय पिता का नाम: राजेन्द्र गृह संख्या : 12 उम्र : 31 लिंग : पुरुष | फोटो उपलब्ध |
| 124 | SFC1079029 | निर्वाचक का नाम : राहुल पिता का नाम: राजेन्द्र गृह संख्या : 12 उम्र : 30 लिंग : पुरुष | फोटो उपलब्ध | 125 | SFC1362433 | निर्वाचक का नाम : निर्मला कुमारी पति का नाम: संजय सिंह पुरवंशी गृह संख्या : 12 उम्र : 27 लिंग : महिला | फोटो उपलब्ध | 126 | SFC1637032 | निर्वाचक का नाम : के पी सिंह पिता का नाम: सोहन सिंह गृह संख्या : 12 उम्र : 26 लिंग : पुरुष | फोटो उपलब्ध |
| S 127 | SFC1659093 | निर्वाचक का नाम : रवीना झोषी पिता का नाम: राजेंद्र पुरवंशी गृह संख्या : 12 उम्र : 25 लिंग : महिला | फोटो उपलब्ध | 128 | RJ/11/086/294418 | निर्वाचक का नाम : सम्पति पति का नाम: हीरालाल गृह संख्या : 13 उम्र : 83 लिंग : महिला | फोटो उपलब्ध | 129 | RJ/11/086/294030 | निर्वाचक का नाम : रूपनसिंह पिता का नाम: हीरालाल गृह संख्या : 13 उम्र : 61 लिंग : पुरुष | फोटो उपलब्ध |
| 130 | RJ/11/086/294382 | निर्वाचक का नाम : लक्ष्मीदेवी पति का नाम: रूपनसिंह गृह संख्या : 13 उम्र : 60 लिंग : महिला | फोटो उपलब्ध | 131 | SFC0185603 | निर्वाचक का नाम : गुडडीदेवी पति का नाम: हेमेशसिंह गृह संख्या : 13 उम्र : 54 लिंग : महिला | फोटो उपलब्ध | 132 | RJ/11/086/294046 | निर्वाचक का नाम : हेमेशसिंह पिता का नाम: हीरालाल गृह संख्या : 13 उम्र : 50 लिंग : पुरुष | फोटो उपलब्ध |
| 133 | SFC0171710 | निर्वाचक का नाम : कश्मीरा पति का नाम: सतीश चंद गृह संख्या : 13 उम्र : 41 लिंग : महिला | फोटो उपलब्ध | 134 | SFC0171694 | निर्वाचक का नाम : वीरेन्द्रसिंह पिता का नाम: रूपनसिंह गृह संख्या : 13 उम्र : 36 लिंग : पुरुष | फोटो उपलब्ध | 135 | SFC0536839 | निर्वाचक का नाम : ललितेश पति का नाम: वीरेन्द्र सिंह गृह संख्या : 13 उम्र : 35 लिंग : महिला | फोटो उपलब्ध |
| 136 | SFC0536847 | निर्वाचक का नाम : सुरेन्द्र सिंह पिता का नाम: रूपत सिंह गृह संख्या : 13 उम्र : 35 लिंग : पुरुष | फोटो उपलब्ध | 137 | SFC0536854 | निर्वाचक का नाम : कोमल पति का नाम: सुरेन्द्र सिंह गृह संख्या : 13 उम्र : 34 लिंग : महिला | फोटो उपलब्ध | 138 | SFC2272623 | निर्वाचक का नाम : राजकुमार पुरवंशी पिता का नाम: हेमेश सिंह गृह संख्या : 13 उम्र : 21 लिंग : पुरुष | फोटो उपलब्ध |
| 139 | RJ/11/086/294023 | निर्वाचक का नाम : हरिसिंह पिता का नाम: राजपाल गृह संख्या : 14 उम्र : 67 लिंग : पुरुष | फोटो उपलब्ध | 140 | FTP1527563 | निर्वाचक का नाम : रामनिरी पति का नाम: हरिसिंह गृह संख्या : 14 उम्र : 65 लिंग : महिला | फोटो उपलब्ध | 141 | SFC0463893 | निर्वाचक का नाम : कुलदीप सिंह पूर्ववंशी पिता का नाम: रमेश चन्द गृह संख्या : 14 उम्र : 35 लिंग : पुरुष | फोटो उपलब्ध |
| 142 | SFC0908947 | निर्वाचक का नाम : सुमन पति का नाम: कुलदीप गृह संख्या : 14 उम्र : 33 लिंग : महिला | फोटो उपलब्ध | 143 | SFC1124544 | निर्वाचक का नाम : बबीता देवी पति का नाम: योगेश गृह संख्या : 14 उम्र : 33 लिंग : महिला | फोटो उपलब्ध | 144 | SFC1004381 | निर्वाचक का नाम : विष्णु कुमार पिता का नाम: रमेश गृह संख्या : 14 उम्र : 30 लिंग : पुरुष | फोटो उपलब्ध |
| 145 | SFC1004399 | निर्वाचक का नाम : संगीता पति का नाम: विष्णु गृह संख्या : 14 उम्र : 30 लिंग : महिला | फोटो उपलब्ध | 146 | SFC1004563 | निर्वाचक का नाम : योगेश पुरवंशी पिता का नाम: हरि सिंह गृह संख्या : 14 उम्र : 30 लिंग : पुरुष | फोटो उपलब्ध | 147 | RJ/11/086/294321 | निर्वाचक का नाम : भीकालाल पिता का नाम: राजपाल गृह संख्या : 15 उम्र : 82 लिंग : पुरुष | फोटो उपलब्ध |
| 148 | RJ/11/086/294451 | निर्वाचक का नाम : रामकलीदेवी पति का नाम: भीकालाल गृह संख्या : 15 उम्र : 80 लिंग : महिला | फोटो उपलब्ध | 149 | FTP1527571 | निर्वाचक का नाम : कुम्हेशसिंह पिता का नाम: भीकालाल गृह संख्या : 15 उम्र : 60 लिंग : पुरुष | फोटो उपलब्ध | 150 | RJ/11/086/294478 | निर्वाचक का नाम : सूरजमुखी पति का नाम: कुम्हेशसिंह गृह संख्या : 15 उम्र : 57 लिंग : महिला | फोटो उपलब्ध |

| | | | | | | | | | | | |
|-----|------------------|--|-------------|-----|------------------|--|-------------|-----|------------------|--|-------------|
| 151 | RJ/11/086/294199 | निर्वाचक का नाम : सुमेर पिता का नाम: भीकालाल गृह संख्या : 15 उम्र : 55 लिंग : पुरुष | फोटो उपलब्ध | 152 | RJ/11/086/294479 | निर्वाचक का नाम : वीरमती पति का नाम: सुमेरसिंह गृह संख्या : 15 उम्र : 53 लिंग : महिला | फोटो उपलब्ध | 153 | FTP1818806 | निर्वाचक का नाम : गुमानसिंह पिता का नाम: भीकालाल गृह संख्या : 15 उम्र : 45 लिंग : पुरुष | फोटो उपलब्ध |
| 154 | SFC1004407 | निर्वाचक का नाम : महिमा पति का नाम: गुमान सिंह गृह संख्या : 15 उम्र : 42 लिंग : महिला | फोटो उपलब्ध | 155 | FTP1999150 | निर्वाचक का नाम : अरूण सिंह पिता का नाम: भीका लाल गृह संख्या : 15 उम्र : 41 लिंग : पुरुष | फोटो उपलब्ध | 156 | SFC1004415 | निर्वाचक का नाम : लक्ष्मी पति का नाम: अरूण सिंह गृह संख्या : 15 उम्र : 37 लिंग : महिला | फोटो उपलब्ध |
| 157 | SFC0619981 | निर्वाचक का नाम : नटवर सिंह पिता का नाम: कुम्हेरसिंह गृह संख्या : 15 उम्र : 32 लिंग : पुरुष | फोटो उपलब्ध | 158 | SFC0745562 | निर्वाचक का नाम : मनमोहन पुरवन्शी पिता का नाम: कुम्हेरसिंह गृह संख्या : 15 उम्र : 31 लिंग : पुरुष | फोटो उपलब्ध | 159 | SFC1418086 | निर्वाचक का नाम : प्रीति पुरवंशी पिता का नाम: सुमेर सिंह पुरवंशी गृह संख्या : 15 उम्र : 26 लिंग : महिला | फोटो उपलब्ध |
| 160 | SFC1362441 | निर्वाचक का नाम : लक्ष्मी नारायण पिता का नाम: सुमेर सिंह गृह संख्या : 15 उम्र : 26 लिंग : पुरुष | फोटो उपलब्ध | 161 | RJ/11/086/294017 | निर्वाचक का नाम : महेंद्रसिंह पिता का नाम: धर्मसिंह गृह संख्या : 16 उम्र : 60 लिंग : पुरुष | फोटो उपलब्ध | 162 | FTP1527589 | निर्वाचक का नाम : शारदा पति का नाम: महेंद्रसिंह गृह संख्या : 16 उम्र : 60 लिंग : महिला | फोटो उपलब्ध |
| 163 | SFC1984640 | निर्वाचक का नाम : मुकेश कुमार पिता का नाम: धर्मसिंह गृह संख्या : 16 उम्र : 60 लिंग : पुरुष | फोटो उपलब्ध | 164 | RJ/11/086/294434 | निर्वाचक का नाम : मायादेवी पति का नाम: मुकेशसिंह गृह संख्या : 16 उम्र : 57 लिंग : महिला | फोटो उपलब्ध | 165 | FTP1728583 | निर्वाचक का नाम : मुरारी लाल पुरवंशी पिता का नाम: धर्म सिंह जाट गृह संख्या : 16 उम्र : 46 लिंग : पुरुष | फोटो उपलब्ध |
| 166 | FTP1527597 | निर्वाचक का नाम : मीना कुमारी पति का नाम: मुरारी लाल पुरवंशी गृह संख्या : 16 उम्र : 43 लिंग : महिला | फोटो उपलब्ध | 167 | SFC0619999 | निर्वाचक का नाम : विनोद पिता का नाम: महेंद्र गृह संख्या : 16 उम्र : 34 लिंग : पुरुष | फोटो उपलब्ध | 168 | SFC0620013 | निर्वाचक का नाम : बबीता पति का नाम: विनोद गृह संख्या : 16 उम्र : 33 लिंग : महिला | फोटो उपलब्ध |
| 169 | SFC0620005 | निर्वाचक का नाम : मनीष पिता का नाम: महेंद्र गृह संख्या : 16 उम्र : 32 लिंग : पुरुष | फोटो उपलब्ध | 170 | SFC0620021 | निर्वाचक का नाम : रोहित पिता का नाम: मुकेश गृह संख्या : 16 उम्र : 32 लिंग : पुरुष | फोटो उपलब्ध | 171 | SFC1753797 | निर्वाचक का नाम : राखी पति का नाम: मनीष कुमार पुरवंशी गृह संख्या : 16 उम्र : 32 लिंग : महिला | फोटो उपलब्ध |
| 172 | SFC1362458 | निर्वाचक का नाम : ज्योतिस्ना देवी पति का नाम: रोहित कुमार गृह संख्या : 16 उम्र : 31 लिंग : महिला | फोटो उपलब्ध | 173 | SFC1124551 | निर्वाचक का नाम : अनुभव चौधरी पिता का नाम: मुकेश सिंह गृह संख्या : 16 उम्र : 29 लिंग : पुरुष | फोटो उपलब्ध | 174 | SFC1362466 | निर्वाचक का नाम : रोशनी देवी पति का नाम: अनुभव चौधरी गृह संख्या : 16 उम्र : 27 लिंग : महिला | फोटो उपलब्ध |
| 175 | SFC2176873 | निर्वाचक का नाम : दीक्षा चौधरी पिता का नाम: मुरारी लाल पुरवंशी गृह संख्या : 16 उम्र : 20 लिंग : महिला | फोटो उपलब्ध | 176 | SFC2354892 | निर्वाचक का नाम : शुभम चौधरी पिता का नाम: मुरारी लाल पुरवंशी गृह संख्या : 16 उम्र : 19 लिंग : पुरुष | फोटो उपलब्ध | 177 | RJ/11/086/294375 | निर्वाचक का नाम : दिलीपसिंह पिता का नाम: राजपाल गृह संख्या : 17 उम्र : 72 लिंग : पुरुष | फोटो उपलब्ध |
| 178 | RJ/11/086/294433 | निर्वाचक का नाम : रामदेई पति का नाम: दिलीपसिंह गृह संख्या : 17 उम्र : 68 लिंग : महिला | फोटो उपलब्ध | 179 | RJ/11/086/294109 | निर्वाचक का नाम : जगदीशसिंह पिता का नाम: दिलीपसिंह गृह संख्या : 17 उम्र : 51 लिंग : पुरुष | फोटो उपलब्ध | 180 | RJ/11/086/294474 | निर्वाचक का नाम : मंजूलता पति का नाम: जगदीशसिंह गृह संख्या : 17 उम्र : 49 लिंग : महिला | फोटो उपलब्ध |

| | | | | | |
|---|------------------|--|------------------|--|------------------|
| 181 निर्वाचक का नाम : सुरेश पिता का नाम: दिलीप सिंह गृह संख्या : 17 उम्र : 43 लिंग : पुरुष | FTP1527605 | 182 निर्वाचक का नाम : स्नेहलता पति का नाम: सुरेश गृह संख्या : 17 उम्र : 43 लिंग : महिला | FTP1527613 | S 183 निर्वाचक का नाम : कविता मुखर्जी पिता का नाम: जगदीश पुरवंशी गृह संख्या : 17 उम्र : 27 लिंग : महिला | SFC1417518 |
| S 184 निर्वाचक का नाम : पूजा पुरवंशी पिता का नाम: जगदीश पुरवंशी गृह संख्या : 17 उम्र : 26 लिंग : महिला | SFC1417534 | 185 निर्वाचक का नाम : गौरव पूर्ववंशी पिता का नाम: जगदीश पूर्ववंशी गृह संख्या : 17 उम्र : 23 लिंग : पुरुष | SFC1939321 | 186 निर्वाचक का नाम : सोनिया पूर्ववंशी पिता का नाम: सुरेश सिंह गृह संख्या : 17 उम्र : 22 लिंग : महिला | SFC1939297 |
| 187 निर्वाचक का नाम : सौरभ पूर्ववंशी पिता का नाम: जगदीश सिंह गृह संख्या : 17 उम्र : 22 लिंग : पुरुष | SFC1939339 | 188 निर्वाचक का नाम : समन्द्रसिंह पिता का नाम: नथोलीराम गृह संख्या : 18 उम्र : 80 लिंग : पुरुष | FTP1527621 | 189 निर्वाचक का नाम : ब्रह्मादेवी पति का नाम: समंदरसिंह गृह संख्या : 18 उम्र : 75 लिंग : महिला | RJ/11/086/294424 |
| 190 निर्वाचक का नाम : श्यामसिंह पिता का नाम: समंदरसिंह गृह संख्या : 18 उम्र : 57 लिंग : पुरुष | RJ/11/086/294019 | 191 निर्वाचक का नाम : गायत्री पति का नाम: श्यामसिंह गृह संख्या : 18 उम्र : 55 लिंग : महिला | RJ/11/086/294423 | 192 निर्वाचक का नाम : पुनर्जी सिंह पिता का नाम: समंदर गृह संख्या : 18 उम्र : 55 लिंग : पुरुष | RJ/11/086/294012 |
| 193 निर्वाचक का नाम : गुडडीदेवी पति का नाम: पुनर्जी सिंह गृह संख्या : 18 उम्र : 53 लिंग : महिला | RJ/11/086/294422 | 194 निर्वाचक का नाम : मोनिका पति का नाम: संदीप गृह संख्या : 18 उम्र : 31 लिंग : महिला | SFC1151588 | 195 निर्वाचक का नाम : नीरज पिता का नाम: श्याम सिंह गृह संख्या : 18 उम्र : 30 लिंग : पुरुष | SFC1004423 |
| 196 निर्वाचक का नाम : सन्दीप पिता का नाम: पुनर्जी सिंह गृह संख्या : 18 उम्र : 29 लिंग : पुरुष | SFC1079037 | 197 निर्वाचक का नाम : रोबिन सिंह पुरवंशी पिता का नाम: पुनर्जी गृह संख्या : 18 उम्र : 27 लिंग : पुरुष | SFC1653856 | 198 निर्वाचक का नाम : प्रियंका नाहरवाल पति का नाम: नीरज पुरवंशी गृह संख्या : 18 उम्र : 26 लिंग : महिला | SFC2194264 |
| 199 निर्वाचक का नाम : निकिता कुमारी जाट पति का नाम: रोबिन सिंह पुरवंशी गृह संख्या : 18 उम्र : 24 लिंग : महिला | SFC2177244 | 200 निर्वाचक का नाम : रामनिरी पति का नाम: समयसिंह गृह संख्या : 19 उम्र : 63 लिंग : महिला | RJ/11/086/294425 | 201 निर्वाचक का नाम : कमोदसिंह पिता का नाम: समयसिंह गृह संख्या : 19 उम्र : 40 लिंग : पुरुष | FTP1929058 |
| 202 निर्वाचक का नाम : रचना पति का नाम: कमोद सिंह गृह संख्या : 19 उम्र : 33 लिंग : महिला | SFC0745570 | 203 निर्वाचक का नाम : पानसिंह पिता का नाम: समयसिंह गृह संख्या : 19 उम्र : 31 लिंग : पुरुष | SFC0620039 | 204 निर्वाचक का नाम : मीनू बैनीवाल पति का नाम: पान सिंह पुरवंशी गृह संख्या : 19 उम्र : 28 लिंग : महिला | SFC2193787 |
| 205 निर्वाचक का नाम : ललित सैनी पिता का नाम: मोतीलाल सैनी गृह संख्या : 55 उम्र : 26 लिंग : पुरुष | SFC1417898 | 206 निर्वाचक का नाम : बबीता सैनी पिता का नाम: सुनील सैनी गृह संख्या : 60 उम्र : 24 लिंग : महिला | SFC1753789 | 207 निर्वाचक का नाम : राज कुमारी सैनी पति का नाम: लक्ष्मी नारायण माली गृह संख्या : 61 उम्र : 35 लिंग : महिला | SFC1893874 |
| 208 निर्वाचक का नाम : राजवती सैनी पति का नाम: जीतेन्द्र सैनी गृह संख्या : 61 उम्र : 30 लिंग : महिला | SFC1280288 | 209 निर्वाचक का नाम : कमलेश माली पति का नाम: धर्मेन्द्र कुमार गृह संख्या : 61 उम्र : 29 लिंग : महिला | SFC1280650 | 210 निर्वाचक का नाम : विजेन्द्र सैनी पिता का नाम: हरी पाल सैनी गृह संख्या : 62 उम्र : 24 लिंग : पुरुष | SFC1753763 |

| | | | | | | | | | | | |
|-------|------------|--|-------------|-----|------------|--|-------------|-----|------------|---|-------------|
| 211 | SFC1753771 | निर्वाचक का नाम : पूनम कुमारी पिता का नाम: जगमोहन गृह संख्या : 62 उम्र : 24 लिंग : महिला | फोटो उपलब्ध | 212 | SFC1281617 | निर्वाचक का नाम : सीता देवी पति का नाम: वीर सिंह गृह संख्या : 66 उम्र : 33 लिंग : महिला | फोटो उपलब्ध | 213 | SFC1417914 | निर्वाचक का नाम : आरती देवी पति का नाम: मुकेश माली गृह संख्या : 70 उम्र : 27 लिंग : महिला | फोटो उपलब्ध |
| 214 | SFC1417906 | निर्वाचक का नाम : पूजा सैनी पति का नाम: हेमराज सैनी गृह संख्या : 70 उम्र : 26 लिंग : महिला | फोटो उपलब्ध | 215 | SFC1417930 | निर्वाचक का नाम : वनीता सैनी पति का नाम: नीरज कुमार सैनी गृह संख्या : 101 उम्र : 28 लिंग : महिला | फोटो उपलब्ध | 216 | SFC1281393 | निर्वाचक का नाम : मनीषा सैनी पति का नाम: देवेन्द्र सैनी गृह संख्या : 105 उम्र : 29 लिंग : महिला | फोटो उपलब्ध |
| 217 | SFC1417948 | निर्वाचक का नाम : अनीता सैनी पति का नाम: कप्तान सिंह गृह संख्या : 107 उम्र : 30 लिंग : महिला | फोटो उपलब्ध | 218 | SFC1417567 | निर्वाचक का नाम : कप्तान सिंह सैनी पिता का नाम: रमेश सैनी गृह संख्या : 107 उम्र : 26 लिंग : पुरुष | फोटो उपलब्ध | 219 | SFC1417997 | निर्वाचक का नाम : भगवान सिंह पिता का नाम: रामधन गृह संख्या : 110 उम्र : 26 लिंग : पुरुष | फोटो उपलब्ध |
| 220 | SFC1418003 | निर्वाचक का नाम : विष्णु कुमार सैनी पिता का नाम: रामधन सैनी गृह संख्या : 113 उम्र : 26 लिंग : पुरुष | फोटो उपलब्ध | 221 | SFC1418094 | निर्वाचक का नाम : रामहरि सैनी पिता का नाम: फूल सिंह गृह संख्या : 114 उम्र : 26 लिंग : पुरुष | फोटो उपलब्ध | 222 | SFC1418102 | निर्वाचक का नाम : भूपेन्द्र सिंह सैनी पिता का नाम: रतीराम सैनी गृह संख्या : 119 उम्र : 26 लिंग : पुरुष | फोटो उपलब्ध |
| S 223 | SFC1418110 | निर्वाचक का नाम : महेंद्र सैनी पिता का नाम: प्रथ्वी सिंह सैनी गृह संख्या : 122 उम्र : 26 लिंग : पुरुष | फोटो उपलब्ध | 224 | SFC1418128 | निर्वाचक का नाम : सुनीता देवी पति का नाम: बच्चू सिंह सैनी गृह संख्या : 123 उम्र : 49 लिंग : महिला | फोटो उपलब्ध | 225 | SFC1441989 | निर्वाचक का नाम : दिनेश पिता का नाम: जौहरी गृह संख्या : 123 उम्र : 39 लिंग : पुरुष | फोटो उपलब्ध |
| 226 | SFC1442011 | निर्वाचक का नाम : निरी देवी पति का नाम: दिनेश कुमार सैनी गृह संख्या : 123 उम्र : 39 लिंग : महिला | फोटो उपलब्ध | 227 | SFC1417955 | निर्वाचक का नाम : जितेन्द्र सिंह पिता का नाम: साहब सिंह गृह संख्या : 131 उम्र : 26 लिंग : पुरुष | फोटो उपलब्ध | 228 | SFC2200236 | निर्वाचक का नाम : रमेशचन्द्र पिता का नाम: राजपाल गृह संख्या : मुकन्दपुरा उम्र : 64 लिंग : पुरुष | फोटो उपलब्ध |

| | | | | | | | | | | | |
|-----|------------------|--|-------------|-----|------------------|---|-------------|-----|------------------|--|-------------|
| 229 | SFC2187854 | निर्वाचक का नाम : बबीता देवी पति का नाम: सतीश चन्द सैनी गृह संख्या : 0 उम्र : 30 लिंग : महिला | फोटो उपलब्ध | 230 | SFC1521343 | निर्वाचक का नाम : विश्राम पिता का नाम: मंगू गृह संख्या : 1 उम्र : 38 लिंग : पुरुष | फोटो उपलब्ध | 231 | SFC2298586 | निर्वाचक का नाम : आरती जाटव पति का नाम: आकाश दोनवत गृह संख्या : 09 उम्र : 21 लिंग : महिला | फोटो उपलब्ध |
| 232 | SFC0171892 | निर्वाचक का नाम : भरोशी पिता का नाम: चिरजी गृह संख्या : 49 उम्र : 70 लिंग : पुरुष | फोटो उपलब्ध | 233 | RJ/11/086/294224 | निर्वाचक का नाम : सीता देवी पति का नाम: भरोशी गृह संख्या : 49 उम्र : 60 लिंग : महिला | फोटो उपलब्ध | 234 | SFC0696765 | निर्वाचक का नाम : दिनेश पिता का नाम: राधेश्याम गृह संख्या : 49 उम्र : 35 लिंग : महिला | फोटो उपलब्ध |
| 235 | SFC1004449 | निर्वाचक का नाम : पूजा पति का नाम: दिनेश गृह संख्या : 49 उम्र : 33 लिंग : महिला | फोटो उपलब्ध | 236 | SFC1004431 | निर्वाचक का नाम : लक्ष्मी नारायण पिता का नाम: भरोसी गृह संख्या : 49 उम्र : 30 लिंग : पुरुष | फोटो उपलब्ध | 237 | SFC1585934 | निर्वाचक का नाम : श्रीराम सैनी पिता का नाम: राधेश्याम सैनी गृह संख्या : 49 उम्र : 26 लिंग : पुरुष | फोटो उपलब्ध |
| 238 | SFC2190502 | निर्वाचक का नाम : मंगल सैनी पिता का नाम: भरोसी सैनी गृह संख्या : 49 उम्र : 25 लिंग : पुरुष | फोटो उपलब्ध | 239 | RJ/11/086/294273 | निर्वाचक का नाम : निहालीदेवी पति का नाम: ज्ञानसिंह गृह संख्या : 50 उम्र : 58 लिंग : महिला | फोटो उपलब्ध | 240 | SFC0537019 | निर्वाचक का नाम : श्योसिंह पिता का नाम: ज्ञानसिंह गृह संख्या : 50 उम्र : 33 लिंग : पुरुष | फोटो उपलब्ध |
| 241 | SFC1281351 | निर्वाचक का नाम : अशोक सिंह पिता का नाम: ज्ञान सिंह गृह संख्या : 50 उम्र : 27 लिंग : पुरुष | फोटो उपलब्ध | 242 | SFC2350825 | निर्वाचक का नाम : अनिता कुमारी पति का नाम: श्योसिंह गृह संख्या : 50 उम्र : 23 लिंग : महिला | फोटो उपलब्ध | 243 | RJ/11/086/294266 | निर्वाचक का नाम : सोमोती पति का नाम: बृजलाल गृह संख्या : 51 उम्र : 68 लिंग : महिला | फोटो उपलब्ध |
| 244 | RJ/11/086/294503 | निर्वाचक का नाम : अमरनाथ पिता का नाम: ब्रजलाल गृह संख्या : 51 उम्र : 53 लिंग : पुरुष | फोटो उपलब्ध | 245 | FTP1928639 | निर्वाचक का नाम : सुनीता पति का नाम: अमर नाथ गृह संख्या : 51 उम्र : 43 लिंग : महिला | फोटो उपलब्ध | 246 | SFC0537027 | निर्वाचक का नाम : जगमोहन पिता का नाम: बृज लाल गृह संख्या : 51 उम्र : 40 लिंग : पुरुष | फोटो उपलब्ध |
| 247 | SFC1619832 | निर्वाचक का नाम : रामनिरी पति का नाम: मुकेश चंद गृह संख्या : 51 उम्र : 34 लिंग : महिला | फोटो उपलब्ध | 248 | SFC0537035 | निर्वाचक का नाम : सोहन सिंह पिता का नाम: बृज लाल गृह संख्या : 51 उम्र : 33 लिंग : पुरुष | फोटो उपलब्ध | 249 | SFC0745455 | निर्वाचक का नाम : मीना पति का नाम: जगमोहन गृह संख्या : 51 उम्र : 32 लिंग : महिला | फोटो उपलब्ध |
| 250 | SFC1079219 | निर्वाचक का नाम : बबलू पिता का नाम: बृजलाल गृह संख्या : 51 उम्र : 30 लिंग : पुरुष | फोटो उपलब्ध | 251 | RJ/11/086/294274 | निर्वाचक का नाम : सावूती पति का नाम: रामसिंह गृह संख्या : 52 उम्र : 70 लिंग : महिला | फोटो उपलब्ध | 252 | SFC0356220 | निर्वाचक का नाम : रामगोपाल पिता का नाम: मोहरसिंह गृह संख्या : 52 उम्र : 38 लिंग : पुरुष | फोटो उपलब्ध |
| 253 | SFC0356238 | निर्वाचक का नाम : ललिता पति का नाम: रामगोपाल गृह संख्या : 52 उम्र : 37 लिंग : महिला | फोटो उपलब्ध | 254 | SFC0356246 | निर्वाचक का नाम : रामावतार पिता का नाम: मोहरसिंह गृह संख्या : 52 उम्र : 37 लिंग : पुरुष | फोटो उपलब्ध | 255 | SFC0356253 | निर्वाचक का नाम : मीना पति का नाम: रामावतार गृह संख्या : 52 उम्र : 36 लिंग : महिला | फोटो उपलब्ध |
| 256 | SFC0745463 | निर्वाचक का नाम : राकेश पिता का नाम: मोहरसिंह गृह संख्या : 52 उम्र : 31 लिंग : पुरुष | फोटो उपलब्ध | 257 | SFC1809128 | निर्वाचक का नाम : कविता देवी पति का नाम: रामकेश गृह संख्या : 52 उम्र : 23 लिंग : महिला | फोटो उपलब्ध | 258 | SFC1280619 | निर्वाचक का नाम : धानसिंह पिता का नाम: सुख स्वरूप गृह संख्या : 53 उम्र : 27 लिंग : पुरुष | फोटो उपलब्ध |

| | | | | | | | | | | | |
|-----|------------------|---|-------------|-----|------------------|---|-------------|-----|------------------|--|-------------|
| 259 | SFC2242345 | निर्वाचक का नाम : माया पति का नाम: थान सिंह गृह संख्या : 53 उम्र : 27 लिंग : महिला | फोटो उपलब्ध | 260 | SFC2242436 | निर्वाचक का नाम : वीर सिंह पिता का नाम: सुख स्वरूप गृह संख्या : 53 उम्र : 25 लिंग : पुरुष | फोटो उपलब्ध | 261 | SFC2244051 | निर्वाचक का नाम : शशि कुमारी पति का नाम: वीर सिंह गृह संख्या : 53 उम्र : 25 लिंग : महिला | फोटो उपलब्ध |
| 262 | RJ/11/086/294560 | निर्वाचक का नाम : सुआबाई पति का नाम: रामप्रसाद गृह संख्या : 54 उम्र : 67 लिंग : महिला | फोटो उपलब्ध | 263 | RJ/11/086/294279 | निर्वाचक का नाम : बिशनीदेवी पति का नाम: हरजान गृह संख्या : 54 उम्र : 65 लिंग : महिला | फोटो उपलब्ध | 264 | SFC0185702 | निर्वाचक का नाम : रामरूप पिता का नाम: रामप्रसाद गृह संख्या : 54 उम्र : 43 लिंग : महिला | फोटो उपलब्ध |
| 265 | SFC0537043 | निर्वाचक का नाम : रामकेश पिता का नाम: हरजान सिंह गृह संख्या : 54 उम्र : 36 लिंग : पुरुष | फोटो उपलब्ध | 266 | SFC0463992 | निर्वाचक का नाम : गजेन्द्र पिता का नाम: रामप्रसाद गृह संख्या : 54 उम्र : 35 लिंग : पुरुष | फोटो उपलब्ध | 267 | SFC0696773 | निर्वाचक का नाम : ममता पति का नाम: रामकेश गृह संख्या : 54 उम्र : 33 लिंग : महिला | फोटो उपलब्ध |
| 268 | SFC0620179 | निर्वाचक का नाम : हेमा पति का नाम: रामरूप गृह संख्या : 54 उम्र : 32 लिंग : महिला | फोटो उपलब्ध | 269 | SFC0620187 | निर्वाचक का नाम : रामा पति का नाम: गजेन्द्र गृह संख्या : 54 उम्र : 31 लिंग : महिला | फोटो उपलब्ध | 270 | SFC0620195 | निर्वाचक का नाम : रामनिवास पिता का नाम: रामप्रसाद गृह संख्या : 54 उम्र : 31 लिंग : पुरुष | फोटो उपलब्ध |
| 271 | SFC1280627 | निर्वाचक का नाम : रीना पति का नाम: विक्रम जाटव गृह संख्या : 54 उम्र : 28 लिंग : महिला | फोटो उपलब्ध | 272 | SFC1280635 | निर्वाचक का नाम : विक्रम जाटव पिता का नाम: रामप्रसाद गृह संख्या : 54 उम्र : 28 लिंग : पुरुष | फोटो उपलब्ध | 273 | FTP1528033 | निर्वाचक का नाम : मोतीराम पिता का नाम: चौधीलाल गृह संख्या : 55 उम्र : 53 लिंग : पुरुष | फोटो उपलब्ध |
| 274 | FTP1528041 | निर्वाचक का नाम : उर्मिला देवी पति का नाम: मोतीलाल गृह संख्या : 55 उम्र : 53 लिंग : महिला | फोटो उपलब्ध | 275 | SFC1619840 | निर्वाचक का नाम : नरेंद्र कुमार सैनी पिता का नाम: मोतीराम गृह संख्या : 55 उम्र : 26 लिंग : पुरुष | फोटो उपलब्ध | 276 | RJ/11/086/294165 | निर्वाचक का नाम : दुर्गाबाई पति का नाम: देवीसिंह गृह संख्या : 56 उम्र : 70 लिंग : महिला | फोटो उपलब्ध |
| 277 | SFC2349041 | निर्वाचक का नाम : सुशीला देवी पति का नाम: विजेन्द्रसिंह गृह संख्या : 56 उम्र : 57 लिंग : महिला | फोटो उपलब्ध | 278 | RJ/11/086/294564 | निर्वाचक का नाम : विजेन्द्रसिंह पिता का नाम: देवीसिंह गृह संख्या : 56 उम्र : 55 लिंग : पुरुष | फोटो उपलब्ध | 279 | RJ/11/086/294566 | निर्वाचक का नाम : शिवचरण पिता का नाम: देवीसिंह गृह संख्या : 56 उम्र : 53 लिंग : पुरुष | फोटो उपलब्ध |
| 280 | RJ/11/086/294567 | निर्वाचक का नाम : पुष्पादेवी पति का नाम: शिवचरण गृह संख्या : 56 उम्र : 53 लिंग : महिला | फोटो उपलब्ध | 281 | FTP1528058 | निर्वाचक का नाम : मोहन सिंह पिता का नाम: देवी सिंह गृह संख्या : 56 उम्र : 45 लिंग : पुरुष | फोटो उपलब्ध | 282 | FTP1528066 | निर्वाचक का नाम : द्रोपती पति का नाम: मोहन सिंह गृह संख्या : 56 उम्र : 44 लिंग : महिला | फोटो उपलब्ध |
| 283 | SFC1659135 | निर्वाचक का नाम : धर्मराज सैनी पिता का नाम: शिवचरण सैनी गृह संख्या : 56 उम्र : 25 लिंग : पुरुष | फोटो उपलब्ध | 284 | SFC1659176 | निर्वाचक का नाम : कृष्ण कुमार पिता का नाम: विजेंद्र सैनी गृह संख्या : 56 उम्र : 25 लिंग : पुरुष | फोटो उपलब्ध | 285 | SFC1659200 | निर्वाचक का नाम : तेजेंद्र सैनी पिता का नाम: विजेंद्र सैनी गृह संख्या : 56 उम्र : 25 लिंग : पुरुष | फोटो उपलब्ध |
| 286 | SFC1777002 | निर्वाचक का नाम : पूजा सैनी पिता का नाम: मोहन सिंह गृह संख्या : 56 उम्र : 24 लिंग : महिला | फोटो उपलब्ध | 287 | SFC1776996 | निर्वाचक का नाम : चंद्रकला पिता का नाम: मोहन सिंह गृह संख्या : 56 उम्र : 24 लिंग : महिला | फोटो उपलब्ध | 288 | RJ/11/086/294183 | निर्वाचक का नाम : सुफेदी पति का नाम: हरवीरसिंह गृह संख्या : 57 उम्र : 65 लिंग : महिला | फोटो उपलब्ध |

| | | | | | | | | | | | |
|-----|------------------|--|-------------|-----|------------------|--|-------------|-----|------------------|---|-------------|
| 289 | FTP1528074 | निर्वाचक का नाम : राधेश्याम पिता का नाम: चोधीलाल गृह संख्या : 57 उम्र : 65 लिंग : पुरुष | फोटो उपलब्ध | 290 | RJ/11/086/294131 | निर्वाचक का नाम : सन्तादेवी पति का नाम: राधेश्याम गृह संख्या : 57 उम्र : 60 लिंग : महिला | फोटो उपलब्ध | 291 | SFC0428144 | निर्वाचक का नाम : रामकेश पिता का नाम: हरवीर सिंह गृह संख्या : 57 उम्र : 35 लिंग : पुरुष | फोटो उपलब्ध |
| 292 | SFC0745638 | निर्वाचक का नाम : अनीता पति का नाम: रामकेश गृह संख्या : 57 उम्र : 33 लिंग : महिला | फोटो उपलब्ध | 293 | SFC0537050 | निर्वाचक का नाम : नवल सिंह पिता का नाम: हरवीर गृह संख्या : 57 उम्र : 33 लिंग : पुरुष | फोटो उपलब्ध | 294 | SFC1124627 | निर्वाचक का नाम : टीना सैनी पति का नाम: नवल सैनी गृह संख्या : 57 उम्र : 31 लिंग : महिला | फोटो उपलब्ध |
| 295 | SFC1124619 | निर्वाचक का नाम : सतीश चन्द सैनी पिता का नाम: राधेश्याम सैनी गृह संख्या : 57 उम्र : 30 लिंग : पुरुष | फोटो उपलब्ध | 296 | RJ/11/086/294192 | निर्वाचक का नाम : किशनलाल पिता का नाम: कान्याराम गृह संख्या : 58 उम्र : 63 लिंग : पुरुष | फोटो उपलब्ध | 297 | RJ/11/086/294132 | निर्वाचक का नाम : रतनीदेवी पति का नाम: किशनलाल गृह संख्या : 58 उम्र : 63 लिंग : महिला | फोटो उपलब्ध |
| 298 | RJ/11/086/294254 | निर्वाचक का नाम : जगदीश पिता का नाम: कान्याराम गृह संख्या : 58 उम्र : 60 लिंग : पुरुष | फोटो उपलब्ध | 299 | RJ/11/086/294130 | निर्वाचक का नाम : स्वरुपीदेवी पति का नाम: जगदीश गृह संख्या : 58 उम्र : 58 लिंग : महिला | फोटो उपलब्ध | 300 | RJ/11/086/294164 | निर्वाचक का नाम : रूपसिंह पिता का नाम: कान्याराम गृह संख्या : 58 उम्र : 55 लिंग : पुरुष | फोटो उपलब्ध |
| 301 | FTP1528082 | निर्वाचक का नाम : मीरा पति का नाम: रूपसिंह गृह संख्या : 58 उम्र : 45 लिंग : महिला | फोटो उपलब्ध | 302 | FTP1929033 | निर्वाचक का नाम : भल्लु सिंह पिता का नाम: कान्याराम गृह संख्या : 58 उम्र : 41 लिंग : पुरुष | फोटो उपलब्ध | 303 | FTP1998830 | निर्वाचक का नाम : पिंकी पति का नाम: सुरेश गृह संख्या : 58 उम्र : 41 लिंग : महिला | फोटो उपलब्ध |
| 304 | FTP1929041 | निर्वाचक का नाम : रामश्री पति का नाम: भल्लु सिंह गृह संख्या : 58 उम्र : 41 लिंग : महिला | फोटो उपलब्ध | 305 | FTP1929082 | निर्वाचक का नाम : सुरेश पिता का नाम: किशन सिंह गृह संख्या : 58 उम्र : 41 लिंग : पुरुष | फोटो उपलब्ध | 306 | SFC0356261 | निर्वाचक का नाम : गोविन्द पिता का नाम: किशन गृह संख्या : 58 उम्र : 35 लिंग : पुरुष | फोटो उपलब्ध |
| 307 | SFC1458108 | निर्वाचक का नाम : भंवर सिंह पिता का नाम: किशन सिंह गृह संख्या : 58 उम्र : 35 लिंग : पुरुष | फोटो उपलब्ध | 308 | SFC0745471 | निर्वाचक का नाम : पुष्पेन्द्र पिता का नाम: किशन सिंह गृह संख्या : 58 उम्र : 31 लिंग : पुरुष | फोटो उपलब्ध | 309 | SFC1004472 | निर्वाचक का नाम : मुकेश पिता का नाम: जगदीश गृह संख्या : 58 उम्र : 31 लिंग : पुरुष | फोटो उपलब्ध |
| 310 | SFC1004464 | निर्वाचक का नाम : धर्मन्द्र सिंह पिता का नाम: किशन गृह संख्या : 58 उम्र : 30 लिंग : पुरुष | फोटो उपलब्ध | 311 | SFC1004480 | निर्वाचक का नाम : सतीश सैनी पिता का नाम: जगदीश गृह संख्या : 58 उम्र : 30 लिंग : पुरुष | फोटो उपलब्ध | 312 | SFC1004498 | निर्वाचक का नाम : मनीष पिता का नाम: जगदीश गृह संख्या : 58 उम्र : 30 लिंग : पुरुष | फोटो उपलब्ध |
| 313 | SFC1281591 | निर्वाचक का नाम : केशव प्रसाद सैनी पिता का नाम: रूप सिंह गृह संख्या : 58 उम्र : 27 लिंग : पुरुष | फोटो उपलब्ध | 314 | SFC1280643 | निर्वाचक का नाम : नीरज सैनी पति का नाम: मुकेश सैनी गृह संख्या : 58 उम्र : 27 लिंग : महिला | फोटो उपलब्ध | 315 | SFC1585983 | निर्वाचक का नाम : मधु कुमारी सैनी पिता का नाम: जगदीश सैनी गृह संख्या : 58 उम्र : 26 लिंग : महिला | फोटो उपलब्ध |
| 316 | SFC1749480 | निर्वाचक का नाम : सुमन सैनी पिता का नाम: रूप सिंह सैनी गृह संख्या : 58 उम्र : 24 लिंग : महिला | फोटो उपलब्ध | 317 | SFC2278489 | निर्वाचक का नाम : विनीता पिता का नाम: सुरेश सिंह गृह संख्या : 58 उम्र : 20 लिंग : महिला | फोटो उपलब्ध | 318 | SFC2289478 | निर्वाचक का नाम : विकाश सैनी पिता का नाम: रूप सिंह सैनी गृह संख्या : 58 उम्र : 20 लिंग : पुरुष | फोटो उपलब्ध |

| | | | | | | | | | | | |
|-----|------------------|---|-------------|-----|------------------|---|-------------|-----|------------------|--|-------------|
| 319 | RJ/11/086/294509 | निर्वाचक का नाम : जयलाल पिता का नाम: कान्याराम गृह संख्या : 59 उम्र : 61 लिंग : पुरुष | फोटो उपलब्ध | 320 | RJ/11/086/294249 | निर्वाचक का नाम : गीतादेवी पिता का नाम: जयलाल गृह संख्या : 59 उम्र : 60 लिंग : महिला | फोटो उपलब्ध | 321 | SFC1004217 | निर्वाचक का नाम : संजू सैनी पिता का नाम: जयलाल गृह संख्या : 59 उम्र : 30 लिंग : पुरुष | फोटो उपलब्ध |
| 322 | SFC1281609 | निर्वाचक का नाम : रेखा माली पति का नाम: संजू सैनी गृह संख्या : 59 उम्र : 29 लिंग : महिला | फोटो उपलब्ध | 323 | FTP1528090 | निर्वाचक का नाम : रतनीदेवी पति का नाम: बुद्धराम गृह संख्या : 60 उम्र : 80 लिंग : महिला | फोटो उपलब्ध | 324 | SFC0537068 | निर्वाचक का नाम : रमन लाल पिता का नाम: बुद्धराम गृह संख्या : 60 उम्र : 34 लिंग : पुरुष | फोटो उपलब्ध |
| 325 | SFC0537076 | निर्वाचक का नाम : शीला देवी पति का नाम: रमन लाल गृह संख्या : 60 उम्र : 33 लिंग : महिला | फोटो उपलब्ध | 326 | SFC0537084 | निर्वाचक का नाम : तेज सिंह पिता का नाम: बुद्धराम गृह संख्या : 60 उम्र : 33 लिंग : पुरुष | फोटो उपलब्ध | 327 | SFC1619857 | निर्वाचक का नाम : मनीषा पति का नाम: तेजसिंह गृह संख्या : 60 उम्र : 30 लिंग : महिला | फोटो उपलब्ध |
| 328 | SFC1458207 | निर्वाचक का नाम : सुनील सैनी पिता का नाम: बुद्धराम गृह संख्या : 60 उम्र : 26 लिंग : पुरुष | फोटो उपलब्ध | 329 | RJ/11/086/294122 | निर्वाचक का नाम : हजारीलाल पिता का नाम: लोहडेराम गृह संख्या : 61 उम्र : 82 लिंग : पुरुष | फोटो उपलब्ध | 330 | RJ/11/086/294251 | निर्वाचक का नाम : केशन्ती पति का नाम: हजारीलाल गृह संख्या : 61 उम्र : 80 लिंग : महिला | फोटो उपलब्ध |
| 331 | RJ/11/086/294570 | निर्वाचक का नाम : प्रकाशचन्द पिता का नाम: हजारीलाल गृह संख्या : 61 उम्र : 62 लिंग : पुरुष | फोटो उपलब्ध | 332 | RJ/11/086/294250 | निर्वाचक का नाम : गीतादेवी पति का नाम: प्रकाशचन्द गृह संख्या : 61 उम्र : 61 लिंग : महिला | फोटो उपलब्ध | 333 | RJ/11/086/294402 | निर्वाचक का नाम : बद्रीलाल पिता का नाम: हजारीलाल गृह संख्या : 61 उम्र : 59 लिंग : पुरुष | फोटो उपलब्ध |
| 334 | RJ/11/086/294248 | निर्वाचक का नाम : गुडडी पति का नाम: बद्रीलाल गृह संख्या : 61 उम्र : 57 लिंग : महिला | फोटो उपलब्ध | 335 | FTP1528108 | निर्वाचक का नाम : श्यामसिंह पिता का नाम: हजारीलाल गृह संख्या : 61 उम्र : 57 लिंग : पुरुष | फोटो उपलब्ध | 336 | RJ/11/086/294247 | निर्वाचक का नाम : हीरादेवी पति का नाम: श्यामसिंह गृह संख्या : 61 उम्र : 53 लिंग : महिला | फोटो उपलब्ध |
| 337 | FTP1528116 | निर्वाचक का नाम : रोशन पिता का नाम: बुद्धराम गृह संख्या : 61 उम्र : 43 लिंग : पुरुष | फोटो उपलब्ध | 338 | FTP1928779 | निर्वाचक का नाम : बर्फी पति का नाम: रोशन गृह संख्या : 61 उम्र : 41 लिंग : महिला | फोटो उपलब्ध | 339 | SFC0537092 | निर्वाचक का नाम : लक्ष्मी नारायण माली पिता का नाम: हजारी लाल गृह संख्या : 61 उम्र : 35 लिंग : पुरुष | फोटो उपलब्ध |
| 340 | SFC0537100 | निर्वाचक का नाम : पिन्दु पिता का नाम: प्रकाश चन्द गृह संख्या : 61 उम्र : 33 लिंग : पुरुष | फोटो उपलब्ध | 341 | SFC1004233 | निर्वाचक का नाम : धर्मेन्द्र कुमार पिता का नाम: बद्री लाल गृह संख्या : 61 उम्र : 31 लिंग : पुरुष | फोटो उपलब्ध | 342 | SFC1281369 | निर्वाचक का नाम : भागवती बाई पति का नाम: पिंटू सिंह सैनी गृह संख्या : 61 उम्र : 31 लिंग : महिला | फोटो उपलब्ध |
| 343 | SFC1004241 | निर्वाचक का नाम : वीरेन्द्र सिंह पिता का नाम: श्याम सिंह गृह संख्या : 61 उम्र : 30 लिंग : पुरुष | फोटो उपलब्ध | 344 | SFC1004225 | निर्वाचक का नाम : जितेन्द्र सिंह पिता का नाम: प्रकाश चंद गृह संख्या : 61 उम्र : 30 लिंग : पुरुष | फोटो उपलब्ध | 345 | SFC1177062 | निर्वाचक का नाम : अनिल सैनी पिता का नाम: श्याम सैनी गृह संख्या : 61 उम्र : 29 लिंग : पुरुष | फोटो उपलब्ध |
| 346 | SFC1362581 | निर्वाचक का नाम : बृजेश सैनी पिता का नाम: बद्री प्रसाद सैनी गृह संख्या : 61 उम्र : 29 लिंग : पुरुष | फोटो उपलब्ध | 347 | SFC1362599 | निर्वाचक का नाम : सरोज माली पति का नाम: बृजेश सैनी गृह संख्या : 61 उम्र : 28 लिंग : महिला | फोटो उपलब्ध | 348 | SFC1586098 | निर्वाचक का नाम : विष्णु सैनी पिता का नाम: श्याम गृह संख्या : 61 उम्र : 26 लिंग : पुरुष | फोटो उपलब्ध |

| | | | | | | | | | | | |
|-----|------------------|---|-------------|-----|------------------|---|-------------|-----|------------------|--|-------------|
| 349 | SFC2249738 | निर्वाचक का नाम : देवेन्द्र सैनी पिता का नाम: श्याम सिंह सैनी गृह संख्या : 61 उम्र : 24 लिंग : पुरुष | फोटो उपलब्ध | 350 | RJ/11/086/294246 | निर्वाचक का नाम : रामदुलारी पति का नाम: रामस्वरूप गृह संख्या : 62 उम्र : 75 लिंग : महिला | फोटो उपलब्ध | 351 | RJ/11/086/294163 | निर्वाचक का नाम : बृजमोहन पिता का नाम: रामस्वरूप गृह संख्या : 62 उम्र : 55 लिंग : पुरुष | फोटो उपलब्ध |
| 352 | RJ/11/086/294245 | निर्वाचक का नाम : किता पति का नाम: बृजमोहन गृह संख्या : 62 उम्र : 53 लिंग : महिला | फोटो उपलब्ध | 353 | FTP1728591 | निर्वाचक का नाम : जगमोहन पिता का नाम: रामस्वरूप गृह संख्या : 62 उम्र : 45 लिंग : पुरुष | फोटो उपलब्ध | 354 | FTP1528124 | निर्वाचक का नाम : जलवती पति का नाम: जगमोहन गृह संख्या : 62 उम्र : 44 लिंग : महिला | फोटो उपलब्ध |
| 355 | FTP1528132 | निर्वाचक का नाम : हरीपाल पिता का नाम: रामस्वरूप गृह संख्या : 62 उम्र : 44 लिंग : पुरुष | फोटो उपलब्ध | 356 | FTP1528140 | निर्वाचक का नाम : फूलवती पति का नाम: हरीपाल गृह संख्या : 62 उम्र : 43 लिंग : महिला | फोटो उपलब्ध | 357 | SFC1124643 | निर्वाचक का नाम : रिन्कू सैनी पिता का नाम: बृजमोहन सैनी गृह संख्या : 62 उम्र : 29 लिंग : पुरुष | फोटो उपलब्ध |
| 358 | SFC1280304 | निर्वाचक का नाम : सेठी सैनी पिता का नाम: ब्रजमोहन सैनी गृह संख्या : 62 उम्र : 27 लिंग : पुरुष | फोटो उपलब्ध | 359 | SFC1458223 | निर्वाचक का नाम : सोहन सिंह सैनी पिता का नाम: जगमोहन सैनी गृह संख्या : 62 उम्र : 26 लिंग : पुरुष | फोटो उपलब्ध | 360 | SFC1640499 | निर्वाचक का नाम : भूपेन्द्र सिंह सैनी पिता का नाम: हरिपाल सिंह गृह संख्या : 62 उम्र : 25 लिंग : पुरुष | फोटो उपलब्ध |
| 361 | SFC2249811 | निर्वाचक का नाम : रेखा सैनी पति का नाम: भूपेन्द्र सिंह सैनी गृह संख्या : 62 उम्र : 24 लिंग : महिला | फोटो उपलब्ध | 362 | SFC2141679 | निर्वाचक का नाम : पवन कुमार सैनी पिता का नाम: जगमोहन गृह संख्या : 62 उम्र : 23 लिंग : पुरुष | फोटो उपलब्ध | 363 | SFC2243665 | निर्वाचक का नाम : पिंकी सैनी पति का नाम: विजेन्द्र सैनी गृह संख्या : 62 उम्र : 22 लिंग : महिला | फोटो उपलब्ध |
| 364 | SFC2217768 | निर्वाचक का नाम : मनोज कुमार पिता का नाम: हरिपाल गृह संख्या : 62 उम्र : 21 लिंग : पुरुष | फोटो उपलब्ध | 365 | RJ/11/086/294427 | निर्वाचक का नाम : रामचरण पिता का नाम: भिक्कीराम गृह संख्या : 63 उम्र : 95 लिंग : पुरुष | फोटो उपलब्ध | 366 | RJ/11/086/294134 | निर्वाचक का नाम : नारायाणी पति का नाम: रामचरणलाल गृह संख्या : 63 उम्र : 87 लिंग : महिला | फोटो उपलब्ध |
| 367 | RJ/11/086/294133 | निर्वाचक का नाम : रतनबाई पति का नाम: रामचरण गृह संख्या : 63 उम्र : 87 लिंग : महिला | फोटो उपलब्ध | 368 | RJ/11/086/294146 | निर्वाचक का नाम : कमलाबाई पति का नाम: मोतीलाल गृह संख्या : 63 उम्र : 58 लिंग : महिला | फोटो उपलब्ध | 369 | RJ/11/086/294300 | निर्वाचक का नाम : शिवसिंह पिता का नाम: रामचरण गृह संख्या : 63 उम्र : 53 लिंग : पुरुष | फोटो उपलब्ध |
| 370 | SFC2164846 | निर्वाचक का नाम : मोतीलाल पिता का नाम: रामचरण गृह संख्या : 63 उम्र : 53 लिंग : पुरुष | फोटो उपलब्ध | 371 | SFC0171900 | निर्वाचक का नाम : सुपीता पति का नाम: शिवसिंह गृह संख्या : 63 उम्र : 43 लिंग : महिला | फोटो उपलब्ध | 372 | SFC1588698 | निर्वाचक का नाम : फूल सिंह सैनी पिता का नाम: मोती लाल सैनी गृह संख्या : 63 उम्र : 26 लिंग : पुरुष | फोटो उपलब्ध |
| 373 | SFC2242600 | निर्वाचक का नाम : बबीता सैनी पिता का नाम: मोतीलाल सैनी गृह संख्या : 63 उम्र : 25 लिंग : पुरुष | फोटो उपलब्ध | 374 | SFC2242527 | निर्वाचक का नाम : वीर सिंह सैनी पिता का नाम: मोती माली गृह संख्या : 63 उम्र : 24 लिंग : पुरुष | फोटो उपलब्ध | 375 | SFC2242444 | निर्वाचक का नाम : भुरो सैनी पिता का नाम: मोती लाल सैनी गृह संख्या : 63 उम्र : 19 लिंग : महिला | फोटो उपलब्ध |
| 376 | FTP1818681 | निर्वाचक का नाम : दीपचन्द पिता का नाम: रामचरण गृह संख्या : 64 उम्र : 68 लिंग : पुरुष | फोटो उपलब्ध | 377 | RJ/11/086/294144 | निर्वाचक का नाम : अंगूरीबाई पति का नाम: दीपचन्द गृह संख्या : 64 उम्र : 65 लिंग : महिला | फोटो उपलब्ध | 378 | RJ/11/086/294161 | निर्वाचक का नाम : रमेशचन्द पिता का नाम: रामचरण गृह संख्या : 64 उम्र : 65 लिंग : पुरुष | फोटो उपलब्ध |

| | | | | | | | | | | | |
|-----|------------------|--|-------------|-----|------------------|--|-------------|-----|------------------|--|-------------|
| 379 | RJ/11/086/294574 | निर्वाचक का नाम : गलतादेवी पति का नाम: रमेशचन्द्र गृह संख्या : 64 उम्र : 60 लिंग : महिला | फोटो उपलब्ध | 380 | FTP1528173 | निर्वाचक का नाम : हरीराम पिता का नाम: रामचरण गृह संख्या : 64 उम्र : 45 लिंग : पुरुष | फोटो उपलब्ध | 381 | FTP1528157 | निर्वाचक का नाम : बीरबल पिता का नाम: रामचरण गृह संख्या : 64 उम्र : 44 लिंग : पुरुष | फोटो उपलब्ध |
| 382 | FTP1528181 | निर्वाचक का नाम : सुनीता पति का नाम: हरीराम गृह संख्या : 64 उम्र : 44 लिंग : महिला | फोटो उपलब्ध | 383 | FTP1528165 | निर्वाचक का नाम : ममता पति का नाम: बीरबल गृह संख्या : 64 उम्र : 43 लिंग : महिला | फोटो उपलब्ध | 384 | SFC0356287 | निर्वाचक का नाम : महेन्द्र पिता का नाम: रमेशचन्द्र गृह संख्या : 64 उम्र : 37 लिंग : पुरुष | फोटो उपलब्ध |
| 385 | SFC0696781 | निर्वाचक का नाम : राजो पति का नाम: महेन्द्र गृह संख्या : 64 उम्र : 37 लिंग : महिला | फोटो उपलब्ध | 386 | SFC0356279 | निर्वाचक का नाम : मुकेश सैनी पिता का नाम: दीपचन्द्र गृह संख्या : 64 उम्र : 36 लिंग : पुरुष | फोटो उपलब्ध | 387 | SFC0620203 | निर्वाचक का नाम : प्रियंका पति का नाम: मुकेश गृह संख्या : 64 उम्र : 32 लिंग : महिला | फोटो उपलब्ध |
| 388 | SFC1079235 | निर्वाचक का नाम : विष्णु सिंह पिता का नाम: दीपचन्द्र गृह संख्या : 64 उम्र : 31 लिंग : पुरुष | फोटो उपलब्ध | 389 | SFC2278604 | निर्वाचक का नाम : कृष्णा सैनी पिता का नाम: हरिराम सैनी गृह संख्या : 64 उम्र : 19 लिंग : पुरुष | फोटो उपलब्ध | 390 | RJ/11/086/294575 | निर्वाचक का नाम : बाबुलाल पिता का नाम: रामसिंह गृह संख्या : 65 उम्र : 60 लिंग : पुरुष | फोटो उपलब्ध |
| 391 | RJ/11/086/294145 | निर्वाचक का नाम : रूकमणी पति का नाम: बाबुलाल गृह संख्या : 65 उम्र : 57 लिंग : महिला | फोटो उपलब्ध | 392 | RJ/11/086/294576 | निर्वाचक का नाम : महेश पिता का नाम: रामसिंह गृह संख्या : 65 उम्र : 53 लिंग : पुरुष | फोटो उपलब्ध | 393 | FTP1528199 | निर्वाचक का नाम : गुडडीदेवी पति का नाम: महेशचन्द्र गृह संख्या : 65 उम्र : 53 लिंग : महिला | फोटो उपलब्ध |
| 394 | SFC0171918 | निर्वाचक का नाम : छोटी बाई पति का नाम: गोपाल गृह संख्या : 65 उम्र : 43 लिंग : महिला | फोटो उपलब्ध | 395 | FTP1528207 | निर्वाचक का नाम : गोपाल पिता का नाम: रामसिंह गृह संख्या : 65 उम्र : 43 लिंग : पुरुष | फोटो उपलब्ध | 396 | SFC0356295 | निर्वाचक का नाम : श्यामलाल पिता का नाम: रामसिंह गृह संख्या : 65 उम्र : 39 लिंग : पुरुष | फोटो उपलब्ध |
| 397 | SFC0616235 | निर्वाचक का नाम : चन्द्रावती पति का नाम: श्यामलाल गृह संख्या : 65 उम्र : 37 लिंग : महिला | फोटो उपलब्ध | 398 | SFC1280668 | निर्वाचक का नाम : शेर सिंह सैनी पिता का नाम: बाबू लाल सैनी गृह संख्या : 65 उम्र : 28 लिंग : पुरुष | फोटो उपलब्ध | 399 | SFC1280874 | निर्वाचक का नाम : रामनिवास सैनी पिता का नाम: बाबूलाल सैनी गृह संख्या : 65 उम्र : 28 लिंग : पुरुष | फोटो उपलब्ध |
| 400 | SFC1588797 | निर्वाचक का नाम : विनीता पति का नाम: राम निवास गृह संख्या : 65 उम्र : 27 लिंग : महिला | फोटो उपलब्ध | 401 | SFC1589241 | निर्वाचक का नाम : राकेश सैनी पिता का नाम: बाबू लाल सैनी गृह संख्या : 65 उम्र : 26 लिंग : पुरुष | फोटो उपलब्ध | 402 | SFC1589225 | निर्वाचक का नाम : बने सिंह सैनी पिता का नाम: बाबू लाल सैनी गृह संख्या : 65 उम्र : 26 लिंग : पुरुष | फोटो उपलब्ध |
| 403 | RJ/11/086/294115 | निर्वाचक का नाम : मदनमोहन पिता का नाम: धर्मसिंह गृह संख्या : 66 उम्र : 57 लिंग : पुरुष | फोटो उपलब्ध | 404 | RJ/11/086/294137 | निर्वाचक का नाम : अंगूरी पति का नाम: मदनमोहन गृह संख्या : 66 उम्र : 55 लिंग : महिला | फोटो उपलब्ध | 405 | RJ/11/086/294032 | निर्वाचक का नाम : पुरषोत्तम पिता का नाम: धर्मसिंह गृह संख्या : 66 उम्र : 55 लिंग : पुरुष | फोटो उपलब्ध |
| 406 | RJ/11/086/294138 | निर्वाचक का नाम : मल्लादेवी पति का नाम: पुरषोत्तम गृह संख्या : 66 उम्र : 53 लिंग : महिला | फोटो उपलब्ध | 407 | FTP1528215 | निर्वाचक का नाम : पुष्पेन्द्र सिंह पिता का नाम: धर्म सिंह माली गृह संख्या : 66 उम्र : 45 लिंग : पुरुष | फोटो उपलब्ध | 408 | FTP1529627 | निर्वाचक का नाम : शारदा पति का नाम: पुष्पेन्द्र सिंह गृह संख्या : 66 उम्र : 43 लिंग : महिला | फोटो उपलब्ध |

| | | | | | |
|--|---------------------------|--|---------------------------|---|---------------------------------|
| 409 निर्वाचक का नाम : शिबू पिता का नाम: हरमुख गृह संख्या : 66 उम्र : 43 लिंग : पुरुष | FTP1999309 फोटो उपलब्ध | 410 निर्वाचक का नाम : सुनीता पति का नाम: शिबू गृह संख्या : 66 उम्र : 42 लिंग : महिला | FTP1928761 फोटो उपलब्ध | 411 निर्वाचक का नाम : मगन पिता का नाम: हरमुख गृह संख्या : 66 उम्र : 42 लिंग : पुरुष | FTP1998921 फोटो उपलब्ध |
| 412 निर्वाचक का नाम : सुपीता पति का नाम: मगन गृह संख्या : 66 उम्र : 41 लिंग : महिला | FTP1928787 फोटो उपलब्ध | 413 निर्वाचक का नाम : बबलू पिता का नाम: हरमुख गृह संख्या : 66 उम्र : 34 लिंग : महिला | SFC0696799 फोटो उपलब्ध | 414 निर्वाचक का नाम : सीमा पति का नाम: बबलू गृह संख्या : 66 उम्र : 33 लिंग : महिला | SFC0696807 फोटो उपलब्ध |
| 415 निर्वाचक का नाम : लक्ष्मीनारायण सैनी पिता का नाम: मदन मोहन सैनी गृह संख्या : 66 उम्र : 32 लिंग : पुरुष | SFC1124650 फोटो उपलब्ध | 416 निर्वाचक का नाम : राजेश सिंह सैनी पिता का नाम: मदन मोहन सैनी गृह संख्या : 66 उम्र : 30 लिंग : पुरुष | SFC1124676 फोटो उपलब्ध | 417 निर्वाचक का नाम : अजय सिंह चौहान पिता का नाम: मदन मोहन सैनी गृह संख्या : 66 उम्र : 30 लिंग : पुरुष | SFC1124684 फोटो उपलब्ध |
| 418 निर्वाचक का नाम : वीर सिंह सैनी पिता का नाम: पुरुषोत्तम सैनी गृह संख्या : 66 उम्र : 30 लिंग : पुरुष | SFC1124668 फोटो उपलब्ध | 419 निर्वाचक का नाम : मनिषा पति का नाम: राजेश गृह संख्या : 66 उम्र : 29 लिंग : महिला | SFC2269827 फोटो उपलब्ध | 420 निर्वाचक का नाम : रूकमणी कुशवाह पति का नाम: लक्ष्मीनारायण सैनी गृह संख्या : 66 उम्र : 28 लिंग : महिला | SFC1280999 फोटो उपलब्ध |
| 421 निर्वाचक का नाम : संजय चौहान पिता का नाम: पुरुषोत्तम सैनी गृह संख्या : 66 उम्र : 28 लिंग : पुरुष | SFC1281625 फोटो उपलब्ध | 422 निर्वाचक का नाम : हरिओम सैनी पिता का नाम: मदन मोहन सैनी गृह संख्या : 66 उम्र : 27 लिंग : पुरुष | SFC1281013 फोटो उपलब्ध | # 423 निर्वाचक का नाम : सुनील सैनी पिता का नाम: शिबू राम गृह संख्या : 66 उम्र : 24 लिंग : पुरुष | SFC1939370 फोटो उपलब्ध |
| 424 निर्वाचक का नाम : सुमन माली पति का नाम: संजय चौहान गृह संख्या : 66 उम्र : 24 लिंग : महिला | SFC2034742 फोटो उपलब्ध | # 425 निर्वाचक का नाम : प्रवीण कुमार सैनी पिता का नाम: पुष्पेन्द्र सिंह गृह संख्या : 66 उम्र : 23 लिंग : पुरुष | SFC1939362 फोटो उपलब्ध | 426 निर्वाचक का नाम : लवकुश सैनी पिता का नाम: मगन गृह संख्या : 66 उम्र : 21 लिंग : पुरुष | SFC1998426 फोटो उपलब्ध |
| 427 निर्वाचक का नाम : कन्हैया सैनी पिता का नाम: पुरुषोत्तम सैनी गृह संख्या : 66 उम्र : 21 लिंग : पुरुष | SFC1999465 फोटो उपलब्ध | 428 निर्वाचक का नाम : राहुल सैनी पिता का नाम: शिबू गृह संख्या : 66 उम्र : 20 लिंग : पुरुष | SFC2120426 फोटो उपलब्ध | 429 निर्वाचक का नाम : पाची पति का नाम: हरिसिंह गृह संख्या : 67 उम्र : 75 लिंग : महिला | RJ/11/086/294136 फोटो उपलब्ध |
| 430 निर्वाचक का नाम : प्रेम पिता का नाम: हरी सिंह गृह संख्या : 67 उम्र : 41 लिंग : पुरुष | FTP1928746 फोटो उपलब्ध | 431 निर्वाचक का नाम : ललिता पति का नाम: प्रेम सिंह गृह संख्या : 67 उम्र : 41 लिंग : महिला | FTP1928753 फोटो उपलब्ध | # 432 निर्वाचक का नाम : अशोक सिंह चौहान पिता का नाम: हरी सिंह सैनी गृह संख्या : 67 उम्र : 33 लिंग : पुरुष | SFC0537118 फोटो उपलब्ध |
| 433 निर्वाचक का नाम : बबीता पति का नाम: अशोक गृह संख्या : 67 उम्र : 30 लिंग : महिला | SFC1124692 फोटो उपलब्ध | 434 निर्वाचक का नाम : प्रदीप कुमार चौहान पिता का नाम: प्रेम सिंह गृह संख्या : 67 उम्र : 19 लिंग : पुरुष | SFC2334050 फोटो उपलब्ध | 435 निर्वाचक का नाम : गुडडी पति का नाम: करन सिंह गृह संख्या : 68 उम्र : 43 लिंग : महिला | FTP1528231 फोटो उपलब्ध |
| 436 निर्वाचक का नाम : कपिल सैनी पिता का नाम: करणसिंह सैनी गृह संख्या : 68 उम्र : 25 लिंग : पुरुष | SFC1670603 फोटो उपलब्ध | 437 निर्वाचक का नाम : संजीता सैनी पिता का नाम: करण सिंह गृह संख्या : 68 उम्र : 24 लिंग : महिला | SFC2048965 फोटो उपलब्ध | 438 निर्वाचक का नाम : अमित पिता का नाम: करण सिंह गृह संख्या : 68 उम्र : 21 लिंग : पुरुष | SFC2048940 फोटो उपलब्ध |

| | | | | | | | | | | | |
|-----|------------------|--|-------------|-----|------------------|--|-------------|-----|------------------|---|-------------|
| 439 | RJ/11/086/358894 | निर्वाचक का नाम : राजूलाल पिता का नाम: श्रियालाल गृह संख्या : 69 उम्र : 65 लिंग : पुरुष | फोटो उपलब्ध | 440 | SFC1124700 | निर्वाचक का नाम : केश बाई पति का नाम: लाखन गृह संख्या : 69 उम्र : 32 लिंग : महिला | फोटो उपलब्ध | 441 | SFC1004258 | निर्वाचक का नाम : लाखन सिंह पिता का नाम: राजू लाल गृह संख्या : 69 उम्र : 30 लिंग : पुरुष | फोटो उपलब्ध |
| 442 | SFC1281666 | निर्वाचक का नाम : बृज बिहारी सैनी पिता का नाम: राजू सैनी गृह संख्या : 69 उम्र : 28 लिंग : पुरुष | फोटो उपलब्ध | 443 | SFC1281047 | निर्वाचक का नाम : रविता पति का नाम: बृज बिहारी गृह संख्या : 69 उम्र : 27 लिंग : महिला | फोटो उपलब्ध | 444 | RJ/11/086/294450 | निर्वाचक का नाम : जवानसिंह पिता का नाम: श्रियालाल गृह संख्या : 70 उम्र : 75 लिंग : पुरुष | फोटो उपलब्ध |
| 445 | RJ/11/086/294226 | निर्वाचक का नाम : लच्छीदेवी पति का नाम: जवानसिंह गृह संख्या : 70 उम्र : 65 लिंग : महिला | फोटो उपलब्ध | 446 | FTP2003853 | निर्वाचक का नाम : बाबुलाल पिता का नाम: श्रियालाल गृह संख्या : 70 उम्र : 60 लिंग : पुरुष | फोटो उपलब्ध | 447 | RJ/11/086/294227 | निर्वाचक का नाम : महादेवी पति का नाम: बाबुलाल गृह संख्या : 70 उम्र : 59 लिंग : महिला | फोटो उपलब्ध |
| 448 | SFC0908913 | निर्वाचक का नाम : कल्लन पिता का नाम: जवान सिंह गृह संख्या : 70 उम्र : 53 लिंग : पुरुष | फोटो उपलब्ध | 449 | FTP1728609 | निर्वाचक का नाम : भगवान सिंह पिता का नाम: रामखिलाडी गृह संख्या : 70 उम्र : 46 लिंग : पुरुष | फोटो उपलब्ध | 450 | FTP1998806 | निर्वाचक का नाम : गुडडी पति का नाम: भगवान सिंह गृह संख्या : 70 उम्र : 45 लिंग : महिला | फोटो उपलब्ध |
| 451 | FTP1998780 | निर्वाचक का नाम : राम किशोर पिता का नाम: राम खिलाडी गृह संख्या : 70 उम्र : 43 लिंग : पुरुष | फोटो उपलब्ध | 452 | FTP1528249 | निर्वाचक का नाम : भूर सिंह पिता का नाम: रामखिलाडी गृह संख्या : 70 उम्र : 43 लिंग : पुरुष | फोटो उपलब्ध | 453 | FTP1998798 | निर्वाचक का नाम : उर्मिला पति का नाम: भूर सिंह गृह संख्या : 70 उम्र : 43 लिंग : महिला | फोटो उपलब्ध |
| 454 | SFC0696815 | निर्वाचक का नाम : मुकेश पिता का नाम: बाबूलाल गृह संख्या : 70 उम्र : 35 लिंग : पुरुष | फोटो उपलब्ध | 455 | SFC0745489 | निर्वाचक का नाम : हेमराज पिता का नाम: बाबूलाल गृह संख्या : 70 उम्र : 34 लिंग : पुरुष | फोटो उपलब्ध | 456 | SFC0908939 | निर्वाचक का नाम : सुनीता पति का नाम: ओमप्रकाश गृह संख्या : 70 उम्र : 33 लिंग : महिला | फोटो उपलब्ध |
| 457 | SFC2188373 | निर्वाचक का नाम : अनीता पति का नाम: मदन गृह संख्या : 70 उम्र : 29 लिंग : महिला | फोटो उपलब्ध | 458 | SFC1589266 | निर्वाचक का नाम : विष्णु सैनी पिता का नाम: भगवान सिंह सैनी गृह संख्या : 70 उम्र : 27 लिंग : पुरुष | फोटो उपलब्ध | 459 | SFC2188290 | निर्वाचक का नाम : रिकू सैनी पिता का नाम: जवान सिंह सैनी गृह संख्या : 70 उम्र : 25 लिंग : पुरुष | फोटो उपलब्ध |
| 460 | SFC2188985 | निर्वाचक का नाम : मदन सैनी पिता का नाम: जवान सिंह माली गृह संख्या : 70 उम्र : 25 लिंग : पुरुष | फोटो उपलब्ध | 461 | RJ/11/086/294319 | निर्वाचक का नाम : चिम्मनराम पिता का नाम: कुंदनराम गृह संख्या : 71 उम्र : 80 लिंग : पुरुष | फोटो उपलब्ध | 462 | RJ/11/086/294504 | निर्वाचक का नाम : किशनबाई पति का नाम: चिम्मनराम गृह संख्या : 71 उम्र : 75 लिंग : महिला | फोटो उपलब्ध |
| 463 | RJ/11/086/294579 | निर्वाचक का नाम : संपतराम पिता का नाम: चिम्मनराम गृह संख्या : 71 उम्र : 60 लिंग : पुरुष | फोटो उपलब्ध | 464 | RJ/11/086/294505 | निर्वाचक का नाम : रामदुलारी पति का नाम: सम्पत राम गृह संख्या : 71 उम्र : 57 लिंग : महिला | फोटो उपलब्ध | 465 | FTP1528256 | निर्वाचक का नाम : धन सिंह पिता का नाम: चिम्मन राम गृह संख्या : 71 उम्र : 47 लिंग : पुरुष | फोटो उपलब्ध |
| 466 | SFC0171926 | निर्वाचक का नाम : स्वरूपी पति का नाम: धन सिंह गृह संख्या : 71 उम्र : 45 लिंग : महिला | फोटो उपलब्ध | 467 | FTP1929017 | निर्वाचक का नाम : राजेन्द्र सिंह पिता का नाम: चिम्मनराम गृह संख्या : 71 उम्र : 45 लिंग : पुरुष | फोटो उपलब्ध | 468 | FTP1528264 | निर्वाचक का नाम : श्रीफूल पिता का नाम: चिम्मन गृह संख्या : 71 उम्र : 43 लिंग : पुरुष | फोटो उपलब्ध |

| | | | | | | | | | | | |
|-----|------------------|--|-------------|-----|------------------|--|-------------|-----|------------------|---|-------------|
| 469 | SFC0620229 | निर्वाचक का नाम : ममता पति का नाम: श्रीफूल गृह संख्या : 71 उम्र : 37 लिंग : महिला | फोटो उपलब्ध | 470 | SFC0620211 | निर्वाचक का नाम : राजकुमारी पति का नाम: राजेन्द्र गृह संख्या : 71 उम्र : 35 लिंग : महिला | फोटो उपलब्ध | 471 | SFC1124718 | निर्वाचक का नाम : बबलू सैनी पिता का नाम: सम्पत सैनी गृह संख्या : 71 उम्र : 31 लिंग : पुरुष | फोटो उपलब्ध |
| 472 | SFC1124726 | निर्वाचक का नाम : पप्पू सैनी पिता का नाम: सम्पत सैनी गृह संख्या : 71 उम्र : 30 लिंग : पुरुष | फोटो उपलब्ध | 473 | RJ/11/086/294485 | निर्वाचक का नाम : मोहरसिंह पिता का नाम: कुंदनराम गृह संख्या : 72 उम्र : 73 लिंग : पुरुष | फोटो उपलब्ध | 474 | RJ/11/086/294348 | निर्वाचक का नाम : फूलवतीदेवी पति का नाम: मोहरसिंह गृह संख्या : 72 उम्र : 70 लिंग : महिला | फोटो उपलब्ध |
| 475 | FTP1528272 | निर्वाचक का नाम : महादेव सिंह पिता का नाम: मोहर सिंह गृह संख्या : 72 उम्र : 45 लिंग : पुरुष | फोटो उपलब्ध | 476 | SFC0171934 | निर्वाचक का नाम : गुडडी पति का नाम: महादेव सिंह गृह संख्या : 72 उम्र : 44 लिंग : महिला | फोटो उपलब्ध | 477 | FTP1528280 | निर्वाचक का नाम : विशम्बर पिता का नाम: मोहर सिंह गृह संख्या : 72 उम्र : 43 लिंग : पुरुष | फोटो उपलब्ध |
| 478 | SFC1151596 | निर्वाचक का नाम : विजेन्द्र सिंह माली पिता का नाम: मोहर सिंह गृह संख्या : 72 उम्र : 39 लिंग : पुरुष | फोटो उपलब्ध | 479 | SFC0620237 | निर्वाचक का नाम : माया पति का नाम: विजेन्द्र सिंह गृह संख्या : 72 उम्र : 35 लिंग : महिला | फोटो उपलब्ध | 480 | SFC2331387 | निर्वाचक का नाम : पूजा पिता का नाम: विशम्बर गृह संख्या : 72 उम्र : 19 लिंग : महिला | फोटो उपलब्ध |
| 481 | RJ/11/086/294329 | निर्वाचक का नाम : घनश्याम पिता का नाम: कुंदनराम गृह संख्या : 73 उम्र : 60 लिंग : पुरुष | फोटो उपलब्ध | 482 | RJ/11/086/294330 | निर्वाचक का नाम : रामदेई पति का नाम: घनश्याम गृह संख्या : 73 उम्र : 57 लिंग : महिला | फोटो उपलब्ध | 483 | SFC0275214 | निर्वाचक का नाम : रामकेश पिता का नाम: घनश्याम गृह संख्या : 73 उम्र : 36 लिंग : पुरुष | फोटो उपलब्ध |
| 484 | SFC0745653 | निर्वाचक का नाम : दिनेशचन्द्र पिता का नाम: घनश्याम गृह संख्या : 73 उम्र : 34 लिंग : पुरुष | फोटो उपलब्ध | 485 | SFC0745646 | निर्वाचक का नाम : रीना पति का नाम: रामकेश गृह संख्या : 73 उम्र : 33 लिंग : महिला | फोटो उपलब्ध | 486 | SFC0745661 | निर्वाचक का नाम : लक्ष्मी पति का नाम: दिनेशचन्द्र गृह संख्या : 73 उम्र : 32 लिंग : महिला | फोटो उपलब्ध |
| 487 | SFC0745679 | निर्वाचक का नाम : हरि मोहन पिता का नाम: घनश्याम गृह संख्या : 73 उम्र : 31 लिंग : पुरुष | फोटो उपलब्ध | 488 | RJ/11/086/294449 | निर्वाचक का नाम : रामफूल पिता का नाम: कुंदनराम गृह संख्या : 74 उम्र : 67 लिंग : पुरुष | फोटो उपलब्ध | 489 | RJ/11/086/294347 | निर्वाचक का नाम : रामपती पति का नाम: रामफूल गृह संख्या : 74 उम्र : 65 लिंग : महिला | फोटो उपलब्ध |
| 490 | SFC0275222 | निर्वाचक का नाम : हुकमसिंह पिता का नाम: रामफूल गृह संख्या : 74 उम्र : 36 लिंग : पुरुष | फोटो उपलब्ध | 491 | SFC1124734 | निर्वाचक का नाम : वीर सिंह सैनी पिता का नाम: रामफूल सैनी गृह संख्या : 74 उम्र : 31 लिंग : पुरुष | फोटो उपलब्ध | 492 | SFC1362607 | निर्वाचक का नाम : लक्ष्मी पति का नाम: हुकम सिंह गृह संख्या : 74 उम्र : 29 लिंग : महिला | फोटो उपलब्ध |
| 493 | RJ/11/086/294351 | निर्वाचक का नाम : रूमाली पति का नाम: धर्मलाल गृह संख्या : 75 उम्र : 61 लिंग : महिला | फोटो उपलब्ध | 494 | SFC0275230 | निर्वाचक का नाम : सुशीला पति का नाम: शिवसिंह गृह संख्या : 75 उम्र : 50 लिंग : महिला | फोटो उपलब्ध | 495 | SFC0355891 | निर्वाचक का नाम : सुनीता पति का नाम: हरी मोहन गृह संख्या : 75 उम्र : 49 लिंग : महिला | फोटो उपलब्ध |
| 496 | SFC0620252 | निर्वाचक का नाम : मुकेश पिता का नाम: धर्मलाल गृह संख्या : 75 उम्र : 32 लिंग : पुरुष | फोटो उपलब्ध | 497 | SFC1362615 | निर्वाचक का नाम : सीमा कुमारी पति का नाम: मुकेश गृह संख्या : 75 उम्र : 28 लिंग : महिला | फोटो उपलब्ध | 498 | RJ/11/086/294581 | निर्वाचक का नाम : अमरसिंह पिता का नाम: कुंदनराम गृह संख्या : 76 उम्र : 70 लिंग : पुरुष | फोटो उपलब्ध |

| | |
|---|------------------|
| 499 | RJ/11/086/294341 |
| निर्वाचक का नाम : नरवदा पति का नाम: अमरसिंह गृह संख्या : 76 उम्र : 65 लिंग : महिला | फोटो उपलब्ध |

| | |
|--|-------------|
| 500 | FTP1999275 |
| निर्वाचक का नाम : शिवसिंह पिता का नाम: किशनलाल गृह संख्या : 76 उम्र : 54 लिंग : पुरुष | फोटो उपलब्ध |

| | |
|--|------------------|
| 501 | RJ/11/086/294584 |
| निर्वाचक का नाम : हरिमोहन पिता का नाम: किशनलाल गृह संख्या : 76 उम्र : 53 लिंग : पुरुष | फोटो उपलब्ध |

| | |
|---|-------------|
| 502 | FTP1928308 |
| निर्वाचक का नाम : कैलाश पिता का नाम: अमर सिंह गृह संख्या : 76 उम्र : 41 लिंग : पुरुष | फोटो उपलब्ध |

| | |
|--|-------------|
| 503 | SFC0620260 |
| निर्वाचक का नाम : अतरसिंह पिता का नाम: अमरसिंह गृह संख्या : 76 उम्र : 33 लिंग : पुरुष | फोटो उपलब्ध |

| | |
|--|-------------|
| 504 | SFC0849836 |
| निर्वाचक का नाम : निरमा पति का नाम: अतर सिंह गृह संख्या : 76 उम्र : 32 लिंग : महिला | फोटो उपलब्ध |

| | |
|--|-------------|
| 505 | SFC0745497 |
| निर्वाचक का नाम : रेखा पति का नाम: कैलाशचन्द्र गृह संख्या : 76 उम्र : 32 लिंग : महिला | फोटो उपलब्ध |

| | |
|--|-------------|
| 506 | SFC2259174 |
| निर्वाचक का नाम : अनिल कुमार पिता का नाम: शिव सिंह गृह संख्या : 76 उम्र : 19 लिंग : पुरुष | फोटो उपलब्ध |

| | |
|---|-------------|
| 507 | SFC1458231 |
| निर्वाचक का नाम : संपती देवी पति का नाम: मंगू गृह संख्या : 77 उम्र : 87 लिंग : महिला | फोटो उपलब्ध |

| | |
|---|-------------|
| 508 | SFC1458256 |
| निर्वाचक का नाम : रजनी देवी पति का नाम: विश्राम गृह संख्या : 77 उम्र : 36 लिंग : महिला | फोटो उपलब्ध |

| | |
|---|-------------|
| 509 | SFC0696823 |
| निर्वाचक का नाम : हेमा पति का नाम: अशोक गृह संख्या : 81 उम्र : 34 लिंग : महिला | फोटो उपलब्ध |

| | |
|---|-------------|
| 510 | SFC1280395 |
| निर्वाचक का नाम : मछला पति का नाम: लोकेन्द्र सिंह गृह संख्या : 93 उम्र : 32 लिंग : महिला | फोटो उपलब्ध |

| | |
|--|-------------|
| 511 | SFC2163376 |
| निर्वाचक का नाम : मदन मोहन सैनी पिता का नाम: भूरसिंह सैनी गृह संख्या : लोहरे का पुरा उम्र : 23 लिंग : पुरुष | फोटो उपलब्ध |

| | | | | | | | | | | | |
|-----|------------------|--|-------------|-----|------------------|---|-------------|-----|------------------|---|-------------|
| 512 | SFC2142156 | निर्वाचक का नाम : प्रशांत दोनावत पिता का नाम: दरबसिंह दोनावत गृह संख्या : 07 उम्र : 21 लिंग : पुरुष | फोटो उपलब्ध | 513 | RJ/11/086/294106 | निर्वाचक का नाम : निहालीदेवी पति का नाम: तोताराम गृह संख्या : 20 उम्र : 69 लिंग : महिला | फोटो उपलब्ध | 514 | RJ/11/086/294082 | निर्वाचक का नाम : जमनालाल पिता का नाम: श्योजीराम गृह संख्या : 20 उम्र : 65 लिंग : पुरुष | फोटो उपलब्ध |
| 515 | RJ/11/086/294080 | निर्वाचक का नाम : रामकिशन पिता का नाम: सुगनराम गृह संख्या : 20 उम्र : 63 लिंग : पुरुष | फोटो उपलब्ध | 516 | RJ/11/086/294098 | निर्वाचक का नाम : मुक्तिदेवी पति का नाम: रामकिशन गृह संख्या : 20 उम्र : 60 लिंग : महिला | फोटो उपलब्ध | 517 | RJ/11/086/294188 | निर्वाचक का नाम : सुखदेईदेवी पति का नाम: जमनालाल गृह संख्या : 20 उम्र : 60 लिंग : महिला | फोटो उपलब्ध |
| 518 | RJ/11/086/294185 | निर्वाचक का नाम : इन्द्रादेवी पति का नाम: तेजसिंह गृह संख्या : 20 उम्र : 50 लिंग : महिला | फोटो उपलब्ध | 519 | SFC0171728 | निर्वाचक का नाम : कल्याण पिता का नाम: जमनालाल गृह संख्या : 20 उम्र : 37 लिंग : पुरुष | फोटो उपलब्ध | 520 | SFC0171736 | निर्वाचक का नाम : अनीता पति का नाम: कल्याण गृह संख्या : 20 उम्र : 37 लिंग : महिला | फोटो उपलब्ध |
| 521 | SFC0463901 | निर्वाचक का नाम : विक्रम पिता का नाम: रामकिशन गृह संख्या : 20 उम्र : 34 लिंग : पुरुष | फोटो उपलब्ध | 522 | SFC0513556 | निर्वाचक का नाम : उन्देश पति का नाम: विक्रम गृह संख्या : 20 उम्र : 34 लिंग : महिला | फोटो उपलब्ध | 523 | SFC1079052 | निर्वाचक का नाम : मुनेश कुमार पिता का नाम: तेज सिंह गृह संख्या : 20 उम्र : 32 लिंग : पुरुष | फोटो उपलब्ध |
| 524 | SFC0745588 | निर्वाचक का नाम : रूपसिंह पिता का नाम: रामकिशन गृह संख्या : 20 उम्र : 31 लिंग : पुरुष | फोटो उपलब्ध | 525 | SFC0745596 | निर्वाचक का नाम : बबली पति का नाम: रूपसिंह गृह संख्या : 20 उम्र : 31 लिंग : महिला | फोटो उपलब्ध | 526 | SFC0620047 | निर्वाचक का नाम : राकेश पिता का नाम: जमनालाल गृह संख्या : 20 उम्र : 31 लिंग : पुरुष | फोटो उपलब्ध |
| 527 | SFC0745406 | निर्वाचक का नाम : सुमन पति का नाम: राकेश गृह संख्या : 20 उम्र : 31 लिंग : महिला | फोटो उपलब्ध | 528 | SFC1079060 | निर्वाचक का नाम : अनिल कुमार पिता का नाम: तोताराम गृह संख्या : 20 उम्र : 29 लिंग : पुरुष | फोटो उपलब्ध | 529 | SFC2016152 | निर्वाचक का नाम : रामवीर जाटव पिता का नाम: जमना लाल गृह संख्या : 20 उम्र : 27 लिंग : पुरुष | फोटो उपलब्ध |
| 530 | SFC2015832 | निर्वाचक का नाम : अंकेश जाटव पिता का नाम: तेज सिंह जाटव गृह संख्या : 20 उम्र : 26 लिंग : पुरुष | फोटो उपलब्ध | 531 | SFC2016301 | निर्वाचक का नाम : अमरबाई पति का नाम: रामवीर जाटव गृह संख्या : 20 उम्र : 26 लिंग : महिला | फोटो उपलब्ध | 532 | SFC1671064 | निर्वाचक का नाम : रामअवतार जाटव पिता का नाम: रामकिशन जाटव गृह संख्या : 20 उम्र : 25 लिंग : पुरुष | फोटो उपलब्ध |
| 533 | SFC1908771 | निर्वाचक का नाम : रितिक जाटव माता का नाम: इंद्रा देवी गृह संख्या : 20 उम्र : 24 लिंग : पुरुष | फोटो उपलब्ध | 534 | SFC2055432 | निर्वाचक का नाम : शशि बाई जाटव पति का नाम: मुनेश गृह संख्या : 20 उम्र : 24 लिंग : महिला | फोटो उपलब्ध | 535 | SFC2015956 | निर्वाचक का नाम : सरस्वती जाटव पति का नाम: अंकेश जाटव गृह संख्या : 20 उम्र : 23 लिंग : महिला | फोटो उपलब्ध |
| 536 | SFC2278786 | निर्वाचक का नाम : मोना देवी पति का नाम: रामावतार जाटव गृह संख्या : 20 उम्र : 21 लिंग : महिला | फोटो उपलब्ध | 537 | SFC0536896 | निर्वाचक का नाम : बीरबल पिता का नाम: सुमेर सिंह गृह संख्या : 21 उम्र : 33 लिंग : पुरुष | फोटो उपलब्ध | 538 | SFC1079078 | निर्वाचक का नाम : बीना पति का नाम: बीरबल गृह संख्या : 21 उम्र : 33 लिंग : महिला | फोटो उपलब्ध |
| 539 | SFC2191450 | निर्वाचक का नाम : गोपाललाल पिता का नाम: रेवतीलाल गृह संख्या : 22 उम्र : 61 लिंग : पुरुष | फोटो उपलब्ध | 540 | RJ/11/086/294050 | निर्वाचक का नाम : भरतलाल पिता का नाम: रेवतीलाल गृह संख्या : 22 उम्र : 55 लिंग : पुरुष | फोटो उपलब्ध | 541 | FTP1527647 | निर्वाचक का नाम : गजना देवी पति का नाम: भरत लाल गृह संख्या : 22 उम्र : 43 लिंग : महिला | फोटो उपलब्ध |

| | | | | | | | | | | | |
|-----|------------------|--|-------------|-----|------------|---|-------------|-----|------------------|---|-------------|
| 542 | SFC1894716 | निर्वाचक का नाम : मीनाक्षी पति का नाम: पुष्पेन्द्र सिंह जाटव गृह संख्या : 22 उम्र : 40 लिंग : महिला | फोटो उपलब्ध | 543 | SFC0500322 | निर्वाचक का नाम : पुष्पेन्द्र पिता का नाम: गोपाल गृह संख्या : 22 उम्र : 35 लिंग : पुरुष | फोटो उपलब्ध | 544 | SFC0745414 | निर्वाचक का नाम : प्रमोद पिता का नाम: गोपाल गृह संख्या : 22 उम्र : 32 लिंग : पुरुष | फोटो उपलब्ध |
| 545 | SFC1894690 | निर्वाचक का नाम : प्रियंका पति का नाम: प्रमोद कुमार गृह संख्या : 22 उम्र : 30 लिंग : महिला | फोटो उपलब्ध | 546 | SFC1456235 | निर्वाचक का नाम : पंकज कुमार पिता का नाम: भारत लाल गृह संख्या : 22 उम्र : 26 लिंग : पुरुष | फोटो उपलब्ध | 547 | SFC2202398 | निर्वाचक का नाम : हरिओम जाटव पिता का नाम: अमर सिंह गृह संख्या : 22/2 उम्र : 23 लिंग : पुरुष | फोटो उपलब्ध |
| 548 | RJ/11/086/294268 | निर्वाचक का नाम : श्यामसिंह पिता का नाम: प्रभातीलाल गृह संख्या : 23 उम्र : 53 लिंग : पुरुष | फोटो उपलब्ध | 549 | SFC0171751 | निर्वाचक का नाम : संतरा पति का नाम: श्याम सिंह गृह संख्या : 23 उम्र : 51 लिंग : महिला | फोटो उपलब्ध | 550 | FTP1527654 | निर्वाचक का नाम : रामनिवास पिता का नाम: प्रभाती लाल गृह संख्या : 23 उम्र : 50 लिंग : पुरुष | फोटो उपलब्ध |
| 551 | FTP1527662 | निर्वाचक का नाम : सुपीता पति का नाम: रामनिवास गृह संख्या : 23 उम्र : 47 लिंग : महिला | फोटो उपलब्ध | 552 | SFC0171744 | निर्वाचक का नाम : रविन्द्र पिता का नाम: प्रभातीलाल गृह संख्या : 23 उम्र : 37 लिंग : पुरुष | फोटो उपलब्ध | 553 | SFC0745422 | निर्वाचक का नाम : कविता पति का नाम: रविन्द्र गृह संख्या : 23 उम्र : 35 लिंग : महिला | फोटो उपलब्ध |
| 554 | SFC1909217 | निर्वाचक का नाम : आरती पति का नाम: अभिराज जाटव गृह संख्या : 23 उम्र : 29 लिंग : महिला | फोटो उपलब्ध | 555 | SFC1280585 | निर्वाचक का नाम : अभिराज जाटव पिता का नाम: श्याम सिंह गृह संख्या : 23 उम्र : 28 लिंग : पुरुष | फोटो उपलब्ध | 556 | SFC1456326 | निर्वाचक का नाम : सचिन पिता का नाम: श्याम सिंह गृह संख्या : 23 उम्र : 28 लिंग : पुरुष | फोटो उपलब्ध |
| 557 | SFC1909100 | निर्वाचक का नाम : पूजा पति का नाम: सचिन गृह संख्या : 23 उम्र : 28 लिंग : महिला | फोटो उपलब्ध | 558 | SFC1417716 | निर्वाचक का नाम : संदीप सिंह पिता का नाम: रामनिवास गृह संख्या : 23 उम्र : 27 लिंग : पुरुष | फोटो उपलब्ध | 559 | SFC2303279 | निर्वाचक का नाम : विवेक कुमार पिता का नाम: श्याम सिंह गृह संख्या : 23 उम्र : 22 लिंग : पुरुष | फोटो उपलब्ध |
| 560 | RJ/11/086/294061 | निर्वाचक का नाम : केशन्ती पति का नाम: बीरबल गृह संख्या : 24 उम्र : 75 लिंग : महिला | फोटो उपलब्ध | 561 | SFC0171769 | निर्वाचक का नाम : सुनीता पति का नाम: भगवत गृह संख्या : 24 उम्र : 44 लिंग : महिला | फोटो उपलब्ध | 562 | SFC1809102 | निर्वाचक का नाम : ओमी पिता का नाम: बिरबल गृह संख्या : 24 उम्र : 33 लिंग : पुरुष | फोटो उपलब्ध |
| 563 | RJ/11/086/294118 | निर्वाचक का नाम : रमेशचन्द्र पिता का नाम: चिरन्जीलाल गृह संख्या : 25 उम्र : 65 लिंग : पुरुष | फोटो उपलब्ध | 564 | FTP1527670 | निर्वाचक का नाम : चंदन देवी पति का नाम: रमेश गृह संख्या : 25 उम्र : 62 लिंग : महिला | फोटो उपलब्ध | 565 | RJ/11/086/294308 | निर्वाचक का नाम : रवीलाल पिता का नाम: चिरन्जीलाल गृह संख्या : 25 उम्र : 60 लिंग : पुरुष | फोटो उपलब्ध |
| 566 | FTP1929025 | निर्वाचक का नाम : रामरूप पिता का नाम: करणसिंह गृह संख्या : 25 उम्र : 44 लिंग : पुरुष | फोटो उपलब्ध | 567 | SFC0275156 | निर्वाचक का नाम : कैलाशचन्द्र पिता का नाम: करणसिंह गृह संख्या : 25 उम्र : 39 लिंग : पुरुष | फोटो उपलब्ध | 568 | SFC0171777 | निर्वाचक का नाम : मछला पति का नाम: रामरूप गृह संख्या : 25 उम्र : 38 लिंग : महिला | फोटो उपलब्ध |
| 569 | SFC0355859 | निर्वाचक का नाम : रकमसिंह पिता का नाम: करणसिंह गृह संख्या : 25 उम्र : 37 लिंग : पुरुष | फोटो उपलब्ध | 570 | SFC1456060 | निर्वाचक का नाम : अनिता देवी पति का नाम: रकम सिंह गृह संख्या : 25 उम्र : 31 लिंग : महिला | फोटो उपलब्ध | 571 | SFC1124577 | निर्वाचक का नाम : सुनील जाटव पिता का नाम: करण सिंह जाटव गृह संख्या : 25 उम्र : 29 लिंग : पुरुष | फोटो उपलब्ध |

| | | | | | | | | | | | |
|-----|------------------|--|-------------|-----|------------------|--|-------------|-----|------------------|--|-------------|
| 572 | SFC1079094 | निर्वाचक का नाम : वीरेन्द्र कुमार पिता का नाम: रमेश चन्द गृह संख्या : 25 उम्र : 29 लिंग : पुरुष | फोटो उपलब्ध | 573 | SFC2196467 | निर्वाचक का नाम : अंजो कुमारी पति का नाम: वीरेन्द्र गृह संख्या : 25 उम्र : 28 लिंग : महिला | फोटो उपलब्ध | 574 | RJ/11/086/294309 | निर्वाचक का नाम : मोहनदेई पति का नाम: रविलाल गृह संख्या : 26 उम्र : 57 लिंग : महिला | फोटो उपलब्ध |
| 575 | SFC1079102 | निर्वाचक का नाम : बबीता कुमारी पति का नाम: कौशल कुमार गृह संख्या : 26 उम्र : 31 लिंग : महिला | फोटो उपलब्ध | 576 | SFC1079110 | निर्वाचक का नाम : कौशल कुमार पिता का नाम: रविलाल गृह संख्या : 26 उम्र : 29 लिंग : पुरुष | फोटो उपलब्ध | 577 | RJ/11/086/294149 | निर्वाचक का नाम : फूलवती पति का नाम: रामसहाय गृह संख्या : 27 उम्र : 75 लिंग : महिला | फोटो उपलब्ध |
| 578 | RJ/11/086/294097 | निर्वाचक का नाम : समय सिंह पिता का नाम: रामखिलाडी गृह संख्या : 27 उम्र : 75 लिंग : पुरुष | फोटो उपलब्ध | 579 | RJ/11/086/294147 | निर्वाचक का नाम : लाडबाई पति का नाम: समय सिंह गृह संख्या : 27 उम्र : 70 लिंग : महिला | फोटो उपलब्ध | 580 | SFC0275164 | निर्वाचक का नाम : श्यामसुन्दर पिता का नाम: समयसिंह गृह संख्या : 27 उम्र : 41 लिंग : पुरुष | फोटो उपलब्ध |
| 581 | SFC0275172 | निर्वाचक का नाम : कमलेश पति का नाम: श्यामसुन्दर गृह संख्या : 27 उम्र : 40 लिंग : महिला | फोटो उपलब्ध | 582 | SFC0185611 | निर्वाचक का नाम : विजेन्द्रसिंह पिता का नाम: रामसहाय गृह संख्या : 27 उम्र : 40 लिंग : पुरुष | फोटो उपलब्ध | 583 | SFC0185629 | निर्वाचक का नाम : गुडडीदेवी पति का नाम: विजेन्द्रसिंह गृह संख्या : 27 उम्र : 39 लिंग : महिला | फोटो उपलब्ध |
| 584 | SFC0185637 | निर्वाचक का नाम : नादानसिंह पिता का नाम: रामसहाय गृह संख्या : 27 उम्र : 37 लिंग : पुरुष | फोटो उपलब्ध | 585 | SFC0185645 | निर्वाचक का नाम : ललितेश पति का नाम: नादानसिंह गृह संख्या : 27 उम्र : 37 लिंग : महिला | फोटो उपलब्ध | 586 | SFC0696708 | निर्वाचक का नाम : रेखा बाई पति का नाम: श्रीलाल गृह संख्या : 27 उम्र : 35 लिंग : महिला | फोटो उपलब्ध |
| 587 | SFC0620054 | निर्वाचक का नाम : सियाराम पिता का नाम: शिवसिंह गृह संख्या : 27 उम्र : 31 लिंग : पुरुष | फोटो उपलब्ध | 588 | SFC1417682 | निर्वाचक का नाम : ओमवती पति का नाम: सियारामजाटव गृह संख्या : २७ उम्र : 30 लिंग : महिला | फोटो उपलब्ध | 589 | SFC2216182 | निर्वाचक का नाम : संतोष सिंह दौनावत पिता का नाम: राम सहाय जाटव गृह संख्या : 27 उम्र : 30 लिंग : पुरुष | फोटो उपलब्ध |
| 590 | SFC1362482 | निर्वाचक का नाम : पूजा पति का नाम: जगमोहन जाटव गृह संख्या : 27 उम्र : 28 लिंग : महिला | फोटो उपलब्ध | 591 | SFC1079128 | निर्वाचक का नाम : जगमोहन पिता का नाम: समय सिंह गृह संख्या : 27न उम्र : 30 लिंग : पुरुष | फोटो उपलब्ध | 592 | RJ/11/086/294546 | निर्वाचक का नाम : कोशल्या पति का नाम: बहादुरसिंह गृह संख्या : 28 उम्र : 73 लिंग : महिला | फोटो उपलब्ध |
| 593 | RJ/11/086/294253 | निर्वाचक का नाम : गुलाबबाई पति का नाम: रामसिंह गृह संख्या : 28 उम्र : 67 लिंग : महिला | फोटो उपलब्ध | 594 | RJ/11/086/294516 | निर्वाचक का नाम : बहादुरसिंह पिता का नाम: किशना गृह संख्या : 28 उम्र : 65 लिंग : पुरुष | फोटो उपलब्ध | 595 | FTP1527688 | निर्वाचक का नाम : मुन्ना पिता का नाम: किशना गृह संख्या : 28 उम्र : 65 लिंग : पुरुष | फोटो उपलब्ध |
| 596 | RJ/11/086/294366 | निर्वाचक का नाम : बिमलादेवी पति का नाम: मुन्ना गृह संख्या : 28 उम्र : 63 लिंग : महिला | फोटो उपलब्ध | 597 | RJ/11/086/294316 | निर्वाचक का नाम : बने सिंह पिता का नाम: किशना गृह संख्या : 28 उम्र : 60 लिंग : पुरुष | फोटो उपलब्ध | 598 | RJ/11/086/294362 | निर्वाचक का नाम : कमलादेवी पति का नाम: बने सिंह गृह संख्या : 28 उम्र : 57 लिंग : महिला | फोटो उपलब्ध |
| 599 | SFC0171793 | निर्वाचक का नाम : विजय सिंह पिता का नाम: किशना गृह संख्या : 28 उम्र : 43 लिंग : पुरुष | फोटो उपलब्ध | 600 | SFC0171801 | निर्वाचक का नाम : शीला पति का नाम: विजय सिंह गृह संख्या : 28 उम्र : 43 लिंग : महिला | फोटो उपलब्ध | 601 | SFC0356147 | निर्वाचक का नाम : राजेन्द्र पिता का नाम: बहादुर गृह संख्या : 28 उम्र : 36 लिंग : पुरुष | फोटो उपलब्ध |

| | | | | | | | | | | | |
|-----|------------------|--|-------------|-----|------------------|---|-------------|-----|------------------|---|-------------|
| 602 | SFC0620062 | निर्वाचक का नाम : गुडडी पति का नाम: राजेन्द्र गृह संख्या : 28 उम्र : 32 लिंग : महिला | फोटो उपलब्ध | 603 | SFC1079136 | निर्वाचक का नाम : कल्याणी देवी पति का नाम: विनोद गृह संख्या : 28 उम्र : 32 लिंग : महिला | फोटो उपलब्ध | 604 | SFC1079144 | निर्वाचक का नाम : विनोद पिता का नाम: बने सिंह गृह संख्या : 28 उम्र : 30 लिंग : पुरुष | फोटो उपलब्ध |
| 605 | SFC2336162 | निर्वाचक का नाम : रश्मी पति का नाम: राजकुमार जाटव गृह संख्या : 28 उम्र : 30 लिंग : महिला | फोटो उपलब्ध | 606 | SFC1362490 | निर्वाचक का नाम : आशीष जाटव पिता का नाम: मुन्ना जटव गृह संख्या : 28 उम्र : 27 लिंग : पुरुष | फोटो उपलब्ध | 607 | SFC1362508 | निर्वाचक का नाम : आकाश जाटव पिता का नाम: बहादुर सिंह जाटव गृह संख्या : 28 उम्र : 27 लिंग : पुरुष | फोटो उपलब्ध |
| 608 | SFC1362516 | निर्वाचक का नाम : लोकेश कुमार जाटव पिता का नाम: बने सिंह गृह संख्या : 28 उम्र : 27 लिंग : महिला | फोटो उपलब्ध | 609 | SFC1418011 | निर्वाचक का नाम : राजकुमार जाटव पिता का नाम: राम सिंह गृह संख्या : 28 उम्र : 26 लिंग : पुरुष | फोटो उपलब्ध | 610 | SFC1418029 | निर्वाचक का नाम : अनिकेत जाटव पिता का नाम: बनय सिंह जाटव गृह संख्या : 28 उम्र : 26 लिंग : पुरुष | फोटो उपलब्ध |
| 611 | SFC2336139 | निर्वाचक का नाम : सुनील पिता का नाम: राम सिंह गृह संख्या : 28 उम्र : 25 लिंग : पुरुष | फोटो उपलब्ध | 612 | SFC2241370 | निर्वाचक का नाम : रवि पिता का नाम: मुन्ना लाल गृह संख्या : 28 उम्र : 24 लिंग : पुरुष | फोटो उपलब्ध | 613 | SFC2336394 | निर्वाचक का नाम : गीता कुमारी पति का नाम: लोकेश गृह संख्या : 28 उम्र : 24 लिंग : महिला | फोटो उपलब्ध |
| 614 | SFC2336147 | निर्वाचक का नाम : अंतिम जाटव पति का नाम: सुनील गृह संख्या : 28 उम्र : 21 लिंग : महिला | फोटो उपलब्ध | 615 | SFC2242279 | निर्वाचक का नाम : सोनू कुमार पिता का नाम: मुन्ना गृह संख्या : 28 उम्र : 19 लिंग : पुरुष | फोटो उपलब्ध | 616 | RJ/11/086/294255 | निर्वाचक का नाम : रामपति पति का नाम: सुमेरा गृह संख्या : 29 उम्र : 85 लिंग : महिला | फोटो उपलब्ध |
| 617 | RJ/11/086/294361 | निर्वाचक का नाम : प्रकाशचन्द्र पिता का नाम: सुमेरा गृह संख्या : 29 उम्र : 75 लिंग : पुरुष | फोटो उपलब्ध | 618 | RJ/11/086/294517 | निर्वाचक का नाम : बाबुलाल पिता का नाम: सुमेरा गृह संख्या : 29 उम्र : 72 लिंग : पुरुष | फोटो उपलब्ध | 619 | RJ/11/086/294267 | निर्वाचक का नाम : शांतिदेवी पति का नाम: प्रकाशचन्द्र गृह संख्या : 29 उम्र : 70 लिंग : महिला | फोटो उपलब्ध |
| 620 | RJ/11/086/294367 | निर्वाचक का नाम : रूपबाई पति का नाम: बाबुलाल गृह संख्या : 29 उम्र : 67 लिंग : महिला | फोटो उपलब्ध | 621 | RJ/11/086/294269 | निर्वाचक का नाम : सुगरबाई पति का नाम: कप्तानसिंह गृह संख्या : 29 उम्र : 65 लिंग : महिला | फोटो उपलब्ध | 622 | RJ/11/086/029457 | निर्वाचक का नाम : रतिराम पिता का नाम: सुमेरा गृह संख्या : 29 उम्र : 60 लिंग : पुरुष | फोटो उपलब्ध |
| 623 | RJ/11/086/294548 | निर्वाचक का नाम : मुन्नीदेवी पति का नाम: रतिराम गृह संख्या : 29 उम्र : 57 लिंग : महिला | फोटो उपलब्ध | 624 | SFC0185660 | निर्वाचक का नाम : गीता पति का नाम: जगदीश गृह संख्या : 29 उम्र : 50 लिंग : महिला | फोटो उपलब्ध | 625 | SFC0463950 | निर्वाचक का नाम : विजेन्द्र पिता का नाम: बाबूलाल गृह संख्या : 29 उम्र : 37 लिंग : पुरुष | फोटो उपलब्ध |
| 626 | SFC0463943 | निर्वाचक का नाम : शीतल पति का नाम: दिनेश गृह संख्या : 29 उम्र : 35 लिंग : महिला | फोटो उपलब्ध | 627 | SFC0536888 | निर्वाचक का नाम : पप्पू सिंह पिता का नाम: सुमेर सिंह गृह संख्या : 29 उम्र : 35 लिंग : पुरुष | फोटो उपलब्ध | 628 | SFC0463919 | निर्वाचक का नाम : केशव पिता का नाम: प्रकाश चन्द्र गृह संख्या : 29 उम्र : 34 लिंग : पुरुष | फोटो उपलब्ध |
| 629 | SFC0463935 | निर्वाचक का नाम : दिनेश पिता का नाम: प्रकाश चन्द्र गृह संख्या : 29 उम्र : 34 लिंग : पुरुष | फोटो उपलब्ध | 630 | SFC0463968 | निर्वाचक का नाम : मिथलेश पति का नाम: विजेन्द्र गृह संख्या : 29 उम्र : 34 लिंग : महिला | फोटो उपलब्ध | 631 | SFC0696716 | निर्वाचक का नाम : राजकुमारी पति का नाम: केशव गृह संख्या : 29 उम्र : 32 लिंग : महिला | फोटो उपलब्ध |

| | | | | | | | | | | | |
|-----|------------------|---|-------------|-----|------------------|---|-------------|-----|------------------|---|-------------|
| 632 | SFC0696724 | निर्वाचक का नाम : नाहरसिंह पिता का नाम: बाबूलाल गृह संख्या : 29 उम्र : 32 लिंग : महिला | फोटो उपलब्ध | 633 | SFC1362524 | निर्वाचक का नाम : थान सिंह पिता का नाम: प्रकाश गृह संख्या : 29 उम्र : 32 लिंग : पुरुष | फोटो उपलब्ध | 634 | SFC0696732 | निर्वाचक का नाम : गुडडी पिता का नाम: नाहरसिंह गृह संख्या : 29 उम्र : 31 लिंग : महिला | फोटो उपलब्ध |
| 635 | SFC1362532 | निर्वाचक का नाम : प्रीति जाटव पति का नाम: थान सिंह गृह संख्या : 29 उम्र : 27 लिंग : महिला | फोटो उपलब्ध | 636 | SFC1418037 | निर्वाचक का नाम : अरविन्द जाटव पिता का नाम: कप्तान जाटव गृह संख्या : 29 उम्र : 26 लिंग : पुरुष | फोटो उपलब्ध | 637 | SFC2190478 | निर्वाचक का नाम : राजा कुमार पिता का नाम: पप्पू गृह संख्या : 29 उम्र : 26 लिंग : पुरुष | फोटो उपलब्ध |
| 638 | SFC2190510 | निर्वाचक का नाम : शिवकुमारी जाटव पति का नाम: राजा कुमार गृह संख्या : 29 उम्र : 24 लिंग : महिला | फोटो उपलब्ध | 639 | SFC1939586 | निर्वाचक का नाम : कविता कुमारी पति का नाम: विकेश कुमार जाटव गृह संख्या : 29 उम्र : 23 लिंग : महिला | फोटो उपलब्ध | 640 | SFC0536904 | निर्वाचक का नाम : गोपाल पिता का नाम: नथुआ लाल गृह संख्या : 29क उम्र : 50 लिंग : पुरुष | फोटो उपलब्ध |
| 641 | SFC0536920 | निर्वाचक का नाम : धारा सिंह पिता का नाम: नथुआ लाल गृह संख्या : 29क उम्र : 45 लिंग : पुरुष | फोटो उपलब्ध | 642 | SFC0536912 | निर्वाचक का नाम : नीतू पति का नाम: गोपाल गृह संख्या : 29क उम्र : 42 लिंग : महिला | फोटो उपलब्ध | 643 | SFC0536938 | निर्वाचक का नाम : रचना पति का नाम: धारा सिंह गृह संख्या : 29क उम्र : 37 लिंग : महिला | फोटो उपलब्ध |
| 644 | RJ/11/086/294257 | निर्वाचक का नाम : कलावती पति का नाम: बदना गृह संख्या : 30 उम्र : 80 लिंग : महिला | फोटो उपलब्ध | 645 | FTP1527696 | निर्वाचक का नाम : कमलेश पति का नाम: रेशम सिंह गृह संख्या : 30 उम्र : 46 लिंग : महिला | फोटो उपलब्ध | 646 | FTP1928886 | निर्वाचक का नाम : प्रहलाद पिता का नाम: बदना गृह संख्या : 30 उम्र : 45 लिंग : पुरुष | फोटो उपलब्ध |
| 647 | SFC0428037 | निर्वाचक का नाम : केशूला पति का नाम: प्रहलाद गृह संख्या : 30 उम्र : 40 लिंग : महिला | फोटो उपलब्ध | 648 | SFC2240547 | निर्वाचक का नाम : नरेश जाटव पिता का नाम: रेशम सिंह गृह संख्या : 30 उम्र : 23 लिंग : पुरुष | फोटो उपलब्ध | 649 | SFC2233450 | निर्वाचक का नाम : आशिक कुमार पिता का नाम: रेशम सिंह गृह संख्या : 30 उम्र : 19 लिंग : पुरुष | फोटो उपलब्ध |
| 650 | RJ/11/086/294105 | निर्वाचक का नाम : शिवचरण पिता का नाम: रेवतीलाल गृह संख्या : 31 उम्र : 67 लिंग : पुरुष | फोटो उपलब्ध | 651 | RJ/11/086/294100 | निर्वाचक का नाम : किरनदेई पति का नाम: शिवचरण गृह संख्या : 31 उम्र : 65 लिंग : महिला | फोटो उपलब्ध | 652 | RJ/11/086/294103 | निर्वाचक का नाम : सावरीदेवी पति का नाम: शिवचरण गृह संख्या : 31 उम्र : 63 लिंग : महिला | फोटो उपलब्ध |
| 653 | RJ/11/086/294203 | निर्वाचक का नाम : हरिमोहन पिता का नाम: शिवचरण गृह संख्या : 31 उम्र : 53 लिंग : पुरुष | फोटो उपलब्ध | 654 | FTP1527704 | निर्वाचक का नाम : बत्तो पति का नाम: हरी मोहन गृह संख्या : 31 उम्र : 49 लिंग : महिला | फोटो उपलब्ध | 655 | FTP1527712 | निर्वाचक का नाम : बृजमोहन पिता का नाम: शिवचरण गृह संख्या : 31 उम्र : 46 लिंग : पुरुष | फोटो उपलब्ध |
| 656 | FTP1527720 | निर्वाचक का नाम : भूरी पति का नाम: वृजमोहन गृह संख्या : 31 उम्र : 45 लिंग : महिला | फोटो उपलब्ध | 657 | FTP1527738 | निर्वाचक का नाम : चन्द्रमोहन पिता का नाम: शिवचरण गृह संख्या : 31 उम्र : 44 लिंग : पुरुष | फोटो उपलब्ध | 658 | FTP1818814 | निर्वाचक का नाम : राजेशकुमार पिता का नाम: शिवचरण गृह संख्या : 31 उम्र : 43 लिंग : पुरुष | फोटो उपलब्ध |
| 659 | FTP1527746 | निर्वाचक का नाम : सोहन देई पति का नाम: चन्द्रमोहन गृह संख्या : 31 उम्र : 43 लिंग : महिला | फोटो उपलब्ध | 660 | SFC0356162 | निर्वाचक का नाम : हेम लता पति का नाम: रामकेश गृह संख्या : 31 उम्र : 39 लिंग : महिला | फोटो उपलब्ध | 661 | SFC0356196 | निर्वाचक का नाम : किन्ता पति का नाम: राजेश गृह संख्या : 31 उम्र : 38 लिंग : महिला | फोटो उपलब्ध |

| | | | | | | | | | | | |
|-----|------------------|---|-------------|-----|------------------|---|-------------|-----|------------------|---|-------------|
| 662 | SFC0356154 | निर्वाचक का नाम : रामकेश पिता का नाम: शिवचरण गृह संख्या : 31 उम्र : 37 लिंग : पुरुष | फोटो उपलब्ध | 663 | SFC0356170 | निर्वाचक का नाम : रामबाबू पिता का नाम: शिवचरण गृह संख्या : 31 उम्र : 37 लिंग : पुरुष | फोटो उपलब्ध | 664 | SFC0513515 | निर्वाचक का नाम : लक्ष्मी पिता का नाम: रामबाबू गृह संख्या : 31 उम्र : 37 लिंग : महिला | फोटो उपलब्ध |
| 665 | SFC0356188 | निर्वाचक का नाम : हेमिन्द्र पिता का नाम: शिवचरण गृह संख्या : 31 उम्र : 35 लिंग : पुरुष | फोटो उपलब्ध | 666 | SFC1124585 | निर्वाचक का नाम : गुडिया जाटव पति का नाम: हेमिन्द्र गृह संख्या : 31 उम्र : 30 लिंग : महिला | फोटो उपलब्ध | 667 | SFC1418045 | निर्वाचक का नाम : रेणु कुमारी पिता का नाम: हरिमोहन जाटव गृह संख्या : 31 उम्र : 26 लिंग : महिला | फोटो उपलब्ध |
| 668 | SFC2303287 | निर्वाचक का नाम : हरीश कुमार जाटव पिता का नाम: चंद्रमोहन जाटव गृह संख्या : 31 उम्र : 22 लिंग : पुरुष | फोटो उपलब्ध | 669 | RJ/11/086/294101 | निर्वाचक का नाम : सुगनबाई पति का नाम: फूलचन्द गृह संख्या : 32 उम्र : 85 लिंग : महिला | फोटो उपलब्ध | 670 | RJ/11/086/294499 | निर्वाचक का नाम : रूपराम पिता का नाम: परसादीलाल गृह संख्या : 32 उम्र : 55 लिंग : पुरुष | फोटो उपलब्ध |
| 671 | RJ/11/086/294536 | निर्वाचक का नाम : केशबाई पति का नाम: रूपराम गृह संख्या : 32 उम्र : 53 लिंग : महिला | फोटो उपलब्ध | 672 | SFC0185678 | निर्वाचक का नाम : हरीचरण पिता का नाम: फूलचंद गृह संख्या : 32 उम्र : 48 लिंग : पुरुष | फोटो उपलब्ध | 673 | FTP1527753 | निर्वाचक का नाम : गुडडी पति का नाम: हरीचरण गृह संख्या : 32 उम्र : 46 लिंग : महिला | फोटो उपलब्ध |
| 674 | FTP1998822 | निर्वाचक का नाम : रणजीत सिंह पिता का नाम: फूलचन्द गृह संख्या : 32 उम्र : 43 लिंग : पुरुष | फोटो उपलब्ध | 675 | FTP1527761 | निर्वाचक का नाम : गोविन्द पिता का नाम: फूलचंद गृह संख्या : 32 उम्र : 43 लिंग : पुरुष | फोटो उपलब्ध | 676 | SFC0171819 | निर्वाचक का नाम : किन्ताबाई पति का नाम: गोविन्दप्रसाद गृह संख्या : 32 उम्र : 42 लिंग : महिला | फोटो उपलब्ध |
| 677 | SFC0356204 | निर्वाचक का नाम : अनीता पति का नाम: रणजीत गृह संख्या : 32 उम्र : 38 लिंग : महिला | फोटो उपलब्ध | 678 | SFC0536946 | निर्वाचक का नाम : कैलाश चंद पिता का नाम: फूल चंद गृह संख्या : 32 उम्र : 37 लिंग : पुरुष | फोटो उपलब्ध | 679 | SFC0536953 | निर्वाचक का नाम : मछला पति का नाम: कैलाश चन्द गृह संख्या : 32 उम्र : 35 लिंग : महिला | फोटो उपलब्ध |
| 680 | SFC1280973 | निर्वाचक का नाम : अजय कुमार दौनावत पिता का नाम: रूपराम गृह संख्या : 32 उम्र : 27 लिंग : पुरुष | फोटो उपलब्ध | 681 | SFC1362474 | निर्वाचक का नाम : प्रवीण पिता का नाम: रूपराम गृह संख्या : 32 उम्र : 27 लिंग : पुरुष | फोटो उपलब्ध | 682 | SFC1909399 | निर्वाचक का नाम : विमलेश जाटव पति का नाम: प्रवीण कुमार जाटव गृह संख्या : 32 उम्र : 27 लिंग : महिला | फोटो उपलब्ध |
| 683 | SFC2235554 | निर्वाचक का नाम : भवदेश पिता का नाम: गोविंद प्रसाद गृह संख्या : 32 उम्र : 20 लिंग : पुरुष | फोटो उपलब्ध | 684 | FTP1527779 | निर्वाचक का नाम : फाबूलीदेवी पति का नाम: दीपूराम गृह संख्या : 33 उम्र : 75 लिंग : महिला | फोटो उपलब्ध | 685 | SFC1710698 | निर्वाचक का नाम : पुनीदेवी पति का नाम: सोहनलाल गृह संख्या : 33 उम्र : 67 लिंग : महिला | फोटो उपलब्ध |
| 686 | RJ/11/086/294313 | निर्वाचक का नाम : रामेश्वर पिता का नाम: दीपूराम गृह संख्या : 33 उम्र : 60 लिंग : पुरुष | फोटो उपलब्ध | 687 | RJ/11/086/294271 | निर्वाचक का नाम : सोहनलाल पिता का नाम: दीपूराम गृह संख्या : 33 उम्र : 57 लिंग : पुरुष | फोटो उपलब्ध | 688 | SFC0185686 | निर्वाचक का नाम : धनश्याम पिता का नाम: रामेश्वर गृह संख्या : 33 उम्र : 41 लिंग : पुरुष | फोटो उपलब्ध |
| 689 | SFC0355867 | निर्वाचक का नाम : कुंवरसिंह पिता का नाम: रामेश्वर गृह संख्या : 33 उम्र : 39 लिंग : पुरुष | फोटो उपलब्ध | 690 | SFC0185694 | निर्वाचक का नाम : हेमराज पिता का नाम: रामेश्वर गृह संख्या : 33 उम्र : 37 लिंग : पुरुष | फोटो उपलब्ध | 691 | SFC0849802 | निर्वाचक का नाम : गजेन्द्र पिता का नाम: सोहन लाल गृह संख्या : 33 उम्र : 31 लिंग : पुरुष | फोटो उपलब्ध |

| | | | | | | | | | | | |
|-----|------------------|--|-------------|-----|------------------|--|-------------|-----|------------|--|-------------|
| 692 | SFC0849810 | निर्वाचक का नाम : विनीता पति का नाम: गजेन्द्र गृह संख्या : 33 उम्र : 31 लिंग : महिला | फोटो उपलब्ध | 693 | SFC1004209 | निर्वाचक का नाम : संजय पिता का नाम: सोहन लाल गृह संख्या : 33 उम्र : 30 लिंग : पुरुष | फोटो उपलब्ध | 694 | SFC2176550 | निर्वाचक का नाम : रेखा देवी पति का नाम: हेमराज गृह संख्या : 33 उम्र : 29 लिंग : महिला | फोटो उपलब्ध |
| 695 | SFC1715705 | निर्वाचक का नाम : मछला कुमारी पति का नाम: संजय गृह संख्या : 33 उम्र : 28 लिंग : महिला | फोटो उपलब्ध | 696 | FTP1527787 | निर्वाचक का नाम : रामजीलाल पिता का नाम: पन्नालाल गृह संख्या : 34 उम्र : 70 लिंग : पुरुष | फोटो उपलब्ध | 697 | FTP1527795 | निर्वाचक का नाम : लक्ष्मीदेवी पति का नाम: रामजीलाल गृह संख्या : 34 उम्र : 67 लिंग : महिला | फोटो उपलब्ध |
| 698 | RJ/11/086/294272 | निर्वाचक का नाम : मोतीलाल पिता का नाम: पन्नालाल गृह संख्या : 34 उम्र : 57 लिंग : पुरुष | फोटो उपलब्ध | 699 | RJ/11/086/294231 | निर्वाचक का नाम : गीतादेवी पति का नाम: मोतीलाल गृह संख्या : 34 उम्र : 55 लिंग : महिला | फोटो उपलब्ध | 700 | FTP1527803 | निर्वाचक का नाम : महेश पिता का नाम: रामजीलाल गृह संख्या : 34 उम्र : 44 लिंग : पुरुष | फोटो उपलब्ध |
| 701 | FTP1527811 | निर्वाचक का नाम : गीता पति का नाम: महेश गृह संख्या : 34 उम्र : 43 लिंग : महिला | फोटो उपलब्ध | 702 | FTP1527829 | निर्वाचक का नाम : कमलेश पति का नाम: बाबूलाल गृह संख्या : 34 उम्र : 43 लिंग : महिला | फोटो उपलब्ध | 703 | FTP1999127 | निर्वाचक का नाम : बाबूलाल पिता का नाम: रामजीलाल गृह संख्या : 34 उम्र : 41 लिंग : पुरुष | फोटो उपलब्ध |
| 704 | FTP1999135 | निर्वाचक का नाम : वीरेन्द्र पिता का नाम: रामजीलाल गृह संख्या : 34 उम्र : 40 लिंग : पुरुष | फोटो उपलब्ध | 705 | SFC0620088 | निर्वाचक का नाम : मनोज पिता का नाम: रामजीलाल गृह संख्या : 34 उम्र : 33 लिंग : पुरुष | फोटो उपलब्ध | 706 | SFC1079151 | निर्वाचक का नाम : बबली पति का नाम: विरेन्द्र कुमार गृह संख्या : 34 उम्र : 33 लिंग : महिला | फोटो उपलब्ध |
| 707 | SFC0849828 | निर्वाचक का नाम : प्रियंका पति का नाम: मनोज गृह संख्या : 34 उम्र : 31 लिंग : महिला | फोटो उपलब्ध | 708 | SFC0620070 | निर्वाचक का नाम : मनीष कुमार दोनावत पिता का नाम: मोतीलाल गृह संख्या : 34 उम्र : 31 लिंग : पुरुष | फोटो उपलब्ध | 709 | SFC1772821 | निर्वाचक का नाम : सरोज पति का नाम: मनीष कुमार गृह संख्या : 34 उम्र : 30 लिंग : महिला | फोटो उपलब्ध |
| 710 | SFC1418052 | निर्वाचक का नाम : गुलाब सिंह दोनावत पिता का नाम: मोतीलाल गृह संख्या : 34 उम्र : 26 लिंग : पुरुष | फोटो उपलब्ध | 711 | SFC1772813 | निर्वाचक का नाम : कृष्णा कुमारी पति का नाम: गुलाब सिंह दोनावत गृह संख्या : 34 उम्र : 26 लिंग : महिला | फोटो उपलब्ध | 712 | SFC1780360 | निर्वाचक का नाम : गौरव दोनावत पिता का नाम: महेश चंद गृह संख्या : 34 उम्र : 25 लिंग : पुरुष | फोटो उपलब्ध |
| 713 | SFC2015535 | निर्वाचक का नाम : हेमंत दोनावत पिता का नाम: बाबूलाल दोनावत गृह संख्या : 34 उम्र : 22 लिंग : पुरुष | फोटो उपलब्ध | 714 | SFC2116820 | निर्वाचक का नाम : कपिल कुमार दोनावत पिता का नाम: महेश चंद दोनावत गृह संख्या : 34 उम्र : 21 लिंग : पुरुष | फोटो उपलब्ध | 715 | SFC2085231 | निर्वाचक का नाम : हिमेश दोनावत पिता का नाम: बाबूलाल दोनावत गृह संख्या : 34 उम्र : 20 लिंग : पुरुष | फोटो उपलब्ध |
| 716 | FTP1527837 | निर्वाचक का नाम : धनो पति का नाम: विजयसिंह गृह संख्या : 35 उम्र : 70 लिंग : महिला | फोटो उपलब्ध | 717 | RJ/11/086/294201 | निर्वाचक का नाम : अमरसिंह पिता का नाम: रामखिलाडी गृह संख्या : 35 उम्र : 70 लिंग : पुरुष | फोटो उपलब्ध | 718 | FTP1527845 | निर्वाचक का नाम : द्रोपती पति का नाम: अमरसिंह गृह संख्या : 35 उम्र : 65 लिंग : महिला | फोटो उपलब्ध |
| 719 | SFC0171827 | निर्वाचक का नाम : रणवीरसिंह पिता का नाम: विजयसिंह गृह संख्या : 35 उम्र : 41 लिंग : पुरुष | फोटो उपलब्ध | 720 | SFC0513523 | निर्वाचक का नाम : जीतेश पिता का नाम: विजयसिंह गृह संख्या : 35 उम्र : 39 लिंग : पुरुष | फोटो उपलब्ध | 721 | SFC0171835 | निर्वाचक का नाम : रेखाबाई पति का नाम: रणवीरसिंह गृह संख्या : 35 उम्र : 39 लिंग : महिला | फोटो उपलब्ध |

| | | | | | | | | | | | |
|-----|------------------|---|-------------|-------|------------------|---|-------------|-----|------------------|--|-------------|
| 722 | SFC0597302 | निर्वाचक का नाम : सीमा पति का नाम: जीतेशसिंह गृह संख्या : 35 उम्र : 37 लिंग : महिला | फोटो उपलब्ध | 723 | SFC0745430 | निर्वाचक का नाम : सुनील पिता का नाम: अमरसिंह गृह संख्या : 35 उम्र : 32 लिंग : पुरुष | फोटो उपलब्ध | 724 | SFC1914654 | निर्वाचक का नाम : शिवानी दौनावत पिता का नाम: रणवीर सिंह गृह संख्या : 35 उम्र : 22 लिंग : महिला | फोटो उपलब्ध |
| 725 | RJ/11/086/294357 | निर्वाचक का नाम : मोहना देवी पति का नाम: श्यामसिंह गृह संख्या : 36 उम्र : 53 लिंग : महिला | फोटो उपलब्ध | 726 | SFC0500397 | निर्वाचक का नाम : सुपीता पति का नाम: श्याम सिंह गृह संख्या : 36 उम्र : 41 लिंग : महिला | फोटो उपलब्ध | 727 | RJ/11/086/294125 | निर्वाचक का नाम : सामन्तीदेवी पति का नाम: छोटेलाल गृह संख्या : 37 उम्र : 75 लिंग : महिला | फोटो उपलब्ध |
| 728 | SFC2341642 | निर्वाचक का नाम : मदन मोहन जाटव पिता का नाम: छोटेलाल गृह संख्या : 37 उम्र : 57 लिंग : पुरुष | फोटो उपलब्ध | 729 | RJ/11/086/294360 | निर्वाचक का नाम : लक्ष्मी पति का नाम: मदनमोहन गृह संख्या : 37 उम्र : 55 लिंग : महिला | फोटो उपलब्ध | 730 | FTP1527852 | निर्वाचक का नाम : सतीश पिता का नाम: छोटेलाल गृह संख्या : 37 उम्र : 43 लिंग : पुरुष | फोटो उपलब्ध |
| 731 | FTP1527860 | निर्वाचक का नाम : रजनी पति का नाम: सतीश गृह संख्या : 37 उम्र : 43 लिंग : महिला | फोटो उपलब्ध | # 732 | SFC1894286 | निर्वाचक का नाम : नीलम कुमारी पति का नाम: देशराज दौनावत गृह संख्या : 37 उम्र : 30 लिंग : महिला | फोटो उपलब्ध | 733 | SFC1744713 | निर्वाचक का नाम : देशराज दौनावत पिता का नाम: मदन मोहन गृह संख्या : 37 उम्र : 25 लिंग : पुरुष | फोटो उपलब्ध |
| 734 | SFC1865823 | निर्वाचक का नाम : शशिराज सिंह पिता का नाम: मदनमोहन जाटव गृह संख्या : 37 उम्र : 25 लिंग : पुरुष | फोटो उपलब्ध | 735 | SFC1894245 | निर्वाचक का नाम : प्रियंका कुमारी पति का नाम: शशिराज सिंह गृह संख्या : 37 उम्र : 24 लिंग : महिला | फोटो उपलब्ध | 736 | SFC1865773 | निर्वाचक का नाम : सौरभ दौनावत पिता का नाम: मदन मोहन दौनावत गृह संख्या : 37 उम्र : 23 लिंग : पुरुष | फोटो उपलब्ध |
| 737 | SFC1865724 | निर्वाचक का नाम : अर्चना कुमारी दौनावत पिता का नाम: सतीश जाटव गृह संख्या : 37 उम्र : 22 लिंग : महिला | फोटो उपलब्ध | 738 | SFC2314599 | निर्वाचक का नाम : गोलू दौनावत पिता का नाम: सतीश सिंह गृह संख्या : 37 उम्र : 19 लिंग : पुरुष | फोटो उपलब्ध | 739 | RJ/11/086/294006 | निर्वाचक का नाम : रामसिंह पिता का नाम: कंचन गृह संख्या : 38 उम्र : 65 लिंग : पुरुष | फोटो उपलब्ध |
| 740 | RJ/11/086/294126 | निर्वाचक का नाम : रतनबाई पति का नाम: रामसिंह गृह संख्या : 38 उम्र : 63 लिंग : महिला | फोटो उपलब्ध | 741 | FTP1527886 | निर्वाचक का नाम : गीता पति का नाम: वीर सिंह गृह संख्या : 38 उम्र : 43 लिंग : महिला | फोटो उपलब्ध | 742 | FTP1527878 | निर्वाचक का नाम : वीर सिंह जाटव पिता का नाम: राम सिंह जाटव गृह संख्या : 38 उम्र : 42 लिंग : पुरुष | फोटो उपलब्ध |
| 743 | SFC0171843 | निर्वाचक का नाम : अशोक पिता का नाम: रामसिंह गृह संख्या : 38 उम्र : 41 लिंग : पुरुष | फोटो उपलब्ध | 744 | SFC0171850 | निर्वाचक का नाम : जीतेन्द्र पिता का नाम: रामसिंह गृह संख्या : 38 उम्र : 39 लिंग : पुरुष | फोटो उपलब्ध | 745 | SFC0275180 | निर्वाचक का नाम : सीमा पति का नाम: अशोक गृह संख्या : 38 उम्र : 37 लिंग : महिला | फोटो उपलब्ध |
| 746 | SFC0275198 | निर्वाचक का नाम : लज्जा देवी पति का नाम: जीतेन्द्र गृह संख्या : 38 उम्र : 37 लिंग : महिला | फोटो उपलब्ध | 747 | SFC0536961 | निर्वाचक का नाम : हरकेश पिता का नाम: रामसिंह गृह संख्या : 38 उम्र : 35 लिंग : पुरुष | फोटो उपलब्ध | 748 | SFC1362573 | निर्वाचक का नाम : निरी पति का नाम: विनोद जाटव गृह संख्या : 38 उम्र : 34 लिंग : महिला | फोटो उपलब्ध |
| 749 | SFC1004571 | निर्वाचक का नाम : भूरी देवी पति का नाम: हरिकेश गृह संख्या : 38 उम्र : 32 लिंग : महिला | फोटो उपलब्ध | 750 | SFC1004589 | निर्वाचक का नाम : मुनेश सिंह दौनावत पिता का नाम: राम सिंह गृह संख्या : 38 उम्र : 30 लिंग : पुरुष | फोटो उपलब्ध | 751 | SFC1079169 | निर्वाचक का नाम : अजय सिंह पिता का नाम: राम सिंह गृह संख्या : 38 उम्र : 29 लिंग : पुरुष | फोटो उपलब्ध |

अनुभाग की संख्या व नाम : 3-जाटव मोहल्ला,मुकन्दपुरा

| | | | | | | | | | | | |
|-----|------------------|--|-------------|-----|------------------|---|-------------|-----|------------------|---|-------------|
| 752 | SFC1124593 | निर्वाचक का नाम : माया देवी पति का नाम: मुनेश सिंह गृह संख्या : 38 उम्र : 29 लिंग : महिला | फोटो उपलब्ध | 753 | SFC1281542 | निर्वाचक का नाम : गंगा देवी पति का नाम: अजय सिंह दौनावत गृह संख्या : 38 उम्र : 27 लिंग : महिला | फोटो उपलब्ध | 754 | SFC1956713 | निर्वाचक का नाम : मधु दौनावत पिता का नाम: वीर सिंह दौनावत गृह संख्या : 38 उम्र : 21 लिंग : महिला | फोटो उपलब्ध |
| 755 | SFC2234953 | निर्वाचक का नाम : कुलदीप दौनावत पिता का नाम: वीर सिंह गृह संख्या : 38 उम्र : 19 लिंग : पुरुष | फोटो उपलब्ध | 756 | SFC0171868 | निर्वाचक का नाम : मोहरबाई पति का नाम: नत्थी गृह संख्या : 39 उम्र : 85 लिंग : महिला | फोटो उपलब्ध | 757 | RJ/11/086/294261 | निर्वाचक का नाम : फूलवती पति का नाम: रामखिलाड़ी गृह संख्या : 39 उम्र : 70 लिंग : महिला | फोटो उपलब्ध |
| 758 | RJ/11/086/294543 | निर्वाचक का नाम : रामसिंह पिता का नाम: नत्थी गृह संख्या : 39 उम्र : 65 लिंग : पुरुष | फोटो उपलब्ध | 759 | RJ/11/086/294506 | निर्वाचक का नाम : पीतमसिंह पिता का नाम: रामखिलाड़ी गृह संख्या : 39 उम्र : 60 लिंग : पुरुष | फोटो उपलब्ध | 760 | RJ/11/086/294439 | निर्वाचक का नाम : सुपीता पति का नाम: शिवसिंह गृह संख्या : 39 उम्र : 57 लिंग : महिला | फोटो उपलब्ध |
| 761 | FTP1527894 | निर्वाचक का नाम : सुनीता पति का नाम: पीतम सिंह गृह संख्या : 39 उम्र : 50 लिंग : महिला | फोटो उपलब्ध | 762 | FTP1928985 | निर्वाचक का नाम : भूर सिंह पिता का नाम: रामखिलाड़ी गृह संख्या : 39 उम्र : 43 लिंग : पुरुष | फोटो उपलब्ध | 763 | FTP1527902 | निर्वाचक का नाम : सरोज पति का नाम: भूर सिंह गृह संख्या : 39 उम्र : 43 लिंग : महिला | फोटो उपलब्ध |
| 764 | SFC0536979 | निर्वाचक का नाम : गुलाब सिंह पिता का नाम: रामखिलाड़ी गृह संख्या : 39 उम्र : 36 लिंग : पुरुष | फोटो उपलब्ध | 765 | SFC0696757 | निर्वाचक का नाम : सुगरो पिता का नाम: गुलाब गृह संख्या : 39 उम्र : 33 लिंग : महिला | फोटो उपलब्ध | 766 | SFC0536987 | निर्वाचक का नाम : प्रेम सिंह पिता का नाम: रामखिलाड़ी गृह संख्या : 39 उम्र : 33 लिंग : पुरुष | फोटो उपलब्ध |
| 767 | SFC1079177 | निर्वाचक का नाम : साहब सिंह पिता का नाम: रामखिलाड़ी गृह संख्या : 39 उम्र : 29 लिंग : पुरुष | फोटो उपलब्ध | 768 | SFC1281575 | निर्वाचक का नाम : सीमा बाई जाटव पति का नाम: प्रेमसिंह गृह संख्या : 39 उम्र : 29 लिंग : महिला | फोटो उपलब्ध | 769 | SFC1281583 | निर्वाचक का नाम : मुकेशी जाटव पति का नाम: साहब सिंह गृह संख्या : 39 उम्र : 28 लिंग : महिला | फोटो उपलब्ध |
| 770 | SFC1362540 | निर्वाचक का नाम : सुरज जाटव पिता का नाम: राम सिंह जाटव गृह संख्या : 39 उम्र : 28 लिंग : पुरुष | फोटो उपलब्ध | 771 | SFC1589100 | निर्वाचक का नाम : राकेश जाटव पिता का नाम: शिव सिंह गृह संख्या : 39 उम्र : 26 लिंग : पुरुष | फोटो उपलब्ध | 772 | RJ/11/086/294440 | निर्वाचक का नाम : रामढकेली पति का नाम: रामसिंह गृह संख्या : 40 उम्र : 60 लिंग : महिला | फोटो उपलब्ध |
| 773 | RJ/11/086/294039 | निर्वाचक का नाम : अमृतलाल पिता का नाम: शंकरलाल गृह संख्या : 41 उम्र : 55 लिंग : पुरुष | फोटो उपलब्ध | 774 | FTP1527910 | निर्वाचक का नाम : राधादेवी पति का नाम: अमृतलाल गृह संख्या : 41 उम्र : 53 लिंग : महिला | फोटो उपलब्ध | 775 | SFC0696740 | निर्वाचक का नाम : हाकिम पिता का नाम: नत्थी गृह संख्या : 41 उम्र : 44 लिंग : पुरुष | फोटो उपलब्ध |
| 776 | FTP1527928 | निर्वाचक का नाम : सोहन सिंह पिता का नाम: शंकर लाल गृह संख्या : 41 उम्र : 43 लिंग : पुरुष | फोटो उपलब्ध | 777 | FTP1527936 | निर्वाचक का नाम : कमला पति का नाम: सोहन सिंह गृह संख्या : 41 उम्र : 43 लिंग : महिला | फोटो उपलब्ध | 778 | SFC1456086 | निर्वाचक का नाम : विकेश कुमार पिता का नाम: अमृतलाल गृह संख्या : 41 उम्र : 28 लिंग : महिला | फोटो उपलब्ध |
| 779 | RJ/11/086/294196 | निर्वाचक का नाम : राधेश्याम पिता का नाम: फुसियाराम गृह संख्या : 42 उम्र : 73 लिंग : पुरुष | फोटो उपलब्ध | 780 | RJ/11/086/294551 | निर्वाचक का नाम : ज्वानसिंह पिता का नाम: फुसिया गृह संख्या : 42 उम्र : 70 लिंग : पुरुष | फोटो उपलब्ध | 781 | RJ/11/086/294112 | निर्वाचक का नाम : निर्मला पति का नाम: ज्वानसिंह गृह संख्या : 42 उम्र : 65 लिंग : महिला | फोटो उपलब्ध |

| | | | | | | | | | | | |
|-----|------------------|---|-------------|-----|------------------|---|-------------|-----|------------------|--|-------------|
| 782 | RJ/11/086/294113 | निर्वाचक का नाम : रामदेई पति का नाम: राधेश्याम गृह संख्या : 42 उम्र : 60 लिंग : महिला | फोटो उपलब्ध | 783 | FTP1527944 | निर्वाचक का नाम : सुरेश पिता का नाम: ज्वान सिंह गृह संख्या : 42 उम्र : 43 लिंग : पुरुष | फोटो उपलब्ध | 784 | SFC0492223 | निर्वाचक का नाम : गुडडी पति का नाम: सुरेश गृह संख्या : 42 उम्र : 39 लिंग : महिला | फोटो उपलब्ध |
| 785 | SFC0171876 | निर्वाचक का नाम : राजूलाल पिता का नाम: ज्वानसिंह गृह संख्या : 42 उम्र : 39 लिंग : पुरुष | फोटो उपलब्ध | 786 | SFC0275206 | निर्वाचक का नाम : दयावती पति का नाम: राजूलाल गृह संख्या : 42 उम्र : 37 लिंग : महिला | फोटो उपलब्ध | 787 | SFC1280601 | निर्वाचक का नाम : दीनदयाल जाटव पिता का नाम: राधे श्याम गृह संख्या : 42 उम्र : 27 लिंग : पुरुष | फोटो उपलब्ध |
| 788 | SFC1477207 | निर्वाचक का नाम : रानी पति का नाम: दीनदयाल गृह संख्या : 42 उम्र : 26 लिंग : महिला | फोटो उपलब्ध | 789 | RJ/11/086/294376 | निर्वाचक का नाम : रूपो पति का नाम: रामधन गृह संख्या : 43 उम्र : 75 लिंग : महिला | फोटो उपलब्ध | 790 | RJ/11/086/294093 | निर्वाचक का नाम : लखनलाल पिता का नाम: रामधन गृह संख्या : 43 उम्र : 58 लिंग : पुरुष | फोटो उपलब्ध |
| 791 | RJ/11/086/294256 | निर्वाचक का नाम : फुलवती पति का नाम: लखनलाल गृह संख्या : 43 उम्र : 55 लिंग : महिला | फोटो उपलब्ध | 792 | RJ/11/086/294500 | निर्वाचक का नाम : रूपवाईदेवी पति का नाम: सोमकुमार गृह संख्या : 43 उम्र : 53 लिंग : महिला | फोटो उपलब्ध | 793 | SFC0356212 | निर्वाचक का नाम : देवानन्द पिता का नाम: लखन लाल गृह संख्या : 43 उम्र : 35 लिंग : पुरुष | फोटो उपलब्ध |
| 794 | SFC1079185 | निर्वाचक का नाम : विकास पिता का नाम: लखन लाल गृह संख्या : 43 उम्र : 31 लिंग : पुरुष | फोटो उपलब्ध | 795 | SFC1079193 | निर्वाचक का नाम : सोनम पति का नाम: देवानन्द गृह संख्या : 43 उम्र : 30 लिंग : महिला | फोटो उपलब्ध | 796 | SFC1281344 | निर्वाचक का नाम : अभिलाषा पति का नाम: विकास गृह संख्या : 43 उम्र : 28 लिंग : महिला | फोटो उपलब्ध |
| 797 | SFC1281336 | निर्वाचक का नाम : सतेन्द्र कुमार पिता का नाम: लखन लाल गृह संख्या : 43 उम्र : 27 लिंग : पुरुष | फोटो उपलब्ध | 798 | RJ/11/086/294379 | निर्वाचक का नाम : मलोदा पति का नाम: बनेसिंह गृह संख्या : 44 उम्र : 60 लिंग : महिला | फोटो उपलब्ध | 799 | FTP1527951 | निर्वाचक का नाम : हुकम सिंह पिता का नाम: बने सिंह गृह संख्या : 44 उम्र : 45 लिंग : पुरुष | फोटो उपलब्ध |
| 800 | FTP1527969 | निर्वाचक का नाम : गुडडी पति का नाम: हुकम सिंह गृह संख्या : 44 उम्र : 43 लिंग : महिला | फोटो उपलब्ध | 801 | SFC0620104 | निर्वाचक का नाम : कमलेश पति का नाम: मोहनलाल गृह संख्या : 44 उम्र : 41 लिंग : महिला | फोटो उपलब्ध | 802 | SFC0171884 | निर्वाचक का नाम : कुंवरसिंह पिता का नाम: बनेसिंह गृह संख्या : 44 उम्र : 38 लिंग : पुरुष | फोटो उपलब्ध |
| 803 | SFC0620096 | निर्वाचक का नाम : श्री मोहन जाटव पिता का नाम: बनेसिंह गृह संख्या : 44 उम्र : 38 लिंग : पुरुष | फोटो उपलब्ध | 804 | SFC0745604 | निर्वाचक का नाम : विमलेश पति का नाम: कुंवरसिंह गृह संख्या : 44 उम्र : 35 लिंग : महिला | फोटो उपलब्ध | 805 | SFC1079201 | निर्वाचक का नाम : सुमरण सिंह पिता का नाम: बने सिंह गृह संख्या : 44 उम्र : 30 लिंग : पुरुष | फोटो उपलब्ध |
| 806 | RJ/11/086/294553 | निर्वाचक का नाम : हरीसिंह पिता का नाम: भोरया गृह संख्या : 45 उम्र : 65 लिंग : पुरुष | फोटो उपलब्ध | 807 | RJ/11/086/294554 | निर्वाचक का नाम : पुष्पादेवी पति का नाम: हरिसिंह गृह संख्या : 45 उम्र : 57 लिंग : महिला | फोटो उपलब्ध | 808 | SFC2052660 | निर्वाचक का नाम : राम नरेश पिता का नाम: वीरेंद्र गृह संख्या : 45 उम्र : 42 लिंग : पुरुष | फोटो उपलब्ध |
| 809 | SFC2046977 | निर्वाचक का नाम : ममता पति का नाम: रामनरेश गृह संख्या : 45 उम्र : 40 लिंग : महिला | फोटो उपलब्ध | 810 | SFC0620112 | निर्वाचक का नाम : महादेव पिता का नाम: हरिसिंह गृह संख्या : 45 उम्र : 31 लिंग : पुरुष | फोटो उपलब्ध | 811 | SFC1418078 | निर्वाचक का नाम : माया कुमारी पति का नाम: राजकपूर गृह संख्या : 45 उम्र : 29 लिंग : महिला | फोटो उपलब्ध |

| | | | | | | | | | | | |
|-----|------------------|--|-------------|-----|------------------|--|-------------|-----|------------------|---|-------------|
| 812 | SFC1362557 | निर्वाचक का नाम : नीतू कुमारी पति का नाम: महादेवा गृह संख्या : 45 उम्र : 27 लिंग : महिला | फोटो उपलब्ध | 813 | SFC1418060 | निर्वाचक का नाम : राजकपूर जाटव पिता का नाम: हरि सिंह गृह संख्या : 45 उम्र : 26 लिंग : पुरुष | फोटो उपलब्ध | 814 | SFC2259505 | निर्वाचक का नाम : लवकुश पिता का नाम: हरि सिंह गृह संख्या : 45 उम्र : 21 लिंग : पुरुष | फोटो उपलब्ध |
| 815 | RJ/11/086/294557 | निर्वाचक का नाम : सुशीलादेवी पति का नाम: रामदयाल गृह संख्या : 46 उम्र : 65 लिंग : महिला | फोटो उपलब्ध | 816 | FTP1527985 | निर्वाचक का नाम : मीरा पति का नाम: जगदीश गृह संख्या : 46 उम्र : 43 लिंग : महिला | फोटो उपलब्ध | 817 | SFC0745612 | निर्वाचक का नाम : हरदेई पति का नाम: साहबसिंह गृह संख्या : 46 उम्र : 33 लिंग : महिला | फोटो उपलब्ध |
| 818 | SFC0745620 | निर्वाचक का नाम : दिनेशचन्द्र पिता का नाम: रामदयाल गृह संख्या : 46 उम्र : 31 लिंग : पुरुष | फोटो उपलब्ध | 819 | SFC1909639 | निर्वाचक का नाम : मुनेशी पति का नाम: दिनेश चंद गृह संख्या : 46 उम्र : 24 लिंग : महिला | फोटो उपलब्ध | 820 | SFC0536995 | निर्वाचक का नाम : कैलाश चंद पिता का नाम: परभाती गृह संख्या : 46क उम्र : 35 लिंग : पुरुष | फोटो उपलब्ध |
| 821 | SFC0537001 | निर्वाचक का नाम : कालीचरण पिता का नाम: परभाती गृह संख्या : 46क उम्र : 34 लिंग : पुरुष | फोटो उपलब्ध | 822 | SFC1362565 | निर्वाचक का नाम : लक्ष्मी पति का नाम: कालीचरण गृह संख्या : 46क उम्र : 28 लिंग : महिला | फोटो उपलब्ध | 823 | SFC1124601 | निर्वाचक का नाम : सपना पति का नाम: कैलाश चन्द्र गृह संख्या : 46 क उम्र : 31 लिंग : महिला | फोटो उपलब्ध |
| 824 | FTP1528009 | निर्वाचक का नाम : हजारी पिता का नाम: सुखराम गृह संख्या : 47 उम्र : 57 लिंग : पुरुष | फोटो उपलब्ध | 825 | FTP1528017 | निर्वाचक का नाम : मीरा पति का नाम: हजारी गृह संख्या : 47 उम्र : 55 लिंग : महिला | फोटो उपलब्ध | 826 | RJ/11/086/294558 | निर्वाचक का नाम : फतेसिंह पिता का नाम: सुकाराम गृह संख्या : 48 उम्र : 60 लिंग : पुरुष | फोटो उपलब्ध |
| 827 | RJ/11/086/294275 | निर्वाचक का नाम : कुसमादेवी पति का नाम: फतेसिंह गृह संख्या : 48 उम्र : 57 लिंग : महिला | फोटो उपलब्ध | 828 | RJ/11/086/294502 | निर्वाचक का नाम : बहादुरसिंह पिता का नाम: सुकाराम गृह संख्या : 48 उम्र : 57 लिंग : पुरुष | फोटो उपलब्ध | 829 | RJ/11/086/294559 | निर्वाचक का नाम : रामादेवी पति का नाम: बहादुरसिंह गृह संख्या : 48 उम्र : 55 लिंग : महिला | फोटो उपलब्ध |
| 830 | SFC0620153 | निर्वाचक का नाम : जितेन्द्र पिता का नाम: फते सिंह गृह संख्या : 48 उम्र : 38 लिंग : पुरुष | फोटो उपलब्ध | 831 | SFC0620138 | निर्वाचक का नाम : अनिता पति का नाम: जितेन्द्र गृह संख्या : 48 उम्र : 33 लिंग : महिला | फोटो उपलब्ध | 832 | SFC0620146 | निर्वाचक का नाम : हाकिम पिता का नाम: फते सिंह गृह संख्या : 48 उम्र : 33 लिंग : पुरुष | फोटो उपलब्ध |
| 833 | SFC0620161 | निर्वाचक का नाम : बबली पति का नाम: हाकिम गृह संख्या : 48 उम्र : 31 लिंग : महिला | फोटो उपलब्ध | 834 | SFC0745448 | निर्वाचक का नाम : केशव पिता का नाम: बहादुर गृह संख्या : 48 उम्र : 31 लिंग : पुरुष | फोटो उपलब्ध | 835 | SFC1807981 | निर्वाचक का नाम : नीरज कुमार जाटव पिता का नाम: फतेह सिंह जाटव गृह संख्या : 48 उम्र : 25 लिंग : पुरुष | फोटो उपलब्ध |
| 836 | SFC2055150 | निर्वाचक का नाम : मनीष पिता का नाम: बहादुर गृह संख्या : 48 उम्र : 25 लिंग : पुरुष | फोटो उपलब्ध | 837 | SFC2055317 | निर्वाचक का नाम : निरी पति का नाम: केशव करसोलिया गृह संख्या : 48 उम्र : 23 लिंग : महिला | फोटो उपलब्ध | 838 | SFC0428110 | निर्वाचक का नाम : परभाती पिता का नाम: विशन गृह संख्या : 74क उम्र : 77 लिंग : पुरुष | फोटो उपलब्ध |
| 839 | SFC0428128 | निर्वाचक का नाम : असरफी पति का नाम: परभाती गृह संख्या : 74क उम्र : 73 लिंग : महिला | फोटो उपलब्ध | | | | | | | | |

| | | | | |
|-----|---|------------|---|-------------|
| 840 | 3 | SFC2361772 | निर्वाचक का नाम : सुषमा पति का नाम: हरिओम जाटव गृह संख्या : 35 उम्र : 24 लिंग : महिला | फोटो उपलब्ध |
| 841 | 3 | SFC2361897 | निर्वाचक का नाम : रेनू कुमारी पति का नाम: सुनील जाटव गृह संख्या : 35 उम्र : 29 लिंग : महिला | फोटो उपलब्ध |
| 842 | 2 | SFC2362721 | निर्वाचक का नाम : मनीषा माली पति का नाम: रिकू सैनी गृह संख्या : 62 उम्र : 25 लिंग : महिला | फोटो उपलब्ध |
| 843 | 3 | SFC2367373 | निर्वाचक का नाम : तारेश दोनावत पिता का नाम: सतीश सिंह गृह संख्या : 37 उम्र : 18 लिंग : पुरुष | फोटो उपलब्ध |
| 844 | 3 | SFC2373652 | निर्वाचक का नाम : हरीश कुमार जाटव पिता का नाम: अमरसिंह गृह संख्या : 35 उम्र : 21 लिंग : पुरुष | फोटो उपलब्ध |
| 845 | 3 | SFC2373686 | निर्वाचक का नाम : मनीषा कुमारी पति का नाम: सतेंद्र कुमार जाटव गृह संख्या : 43 उम्र : 23 लिंग : महिला | फोटो उपलब्ध |
| 846 | 3 | SFC2373843 | निर्वाचक का नाम : बबीता कुमारी पति का नाम: संतोष सिंह दोनावत गृह संख्या : 27 उम्र : 36 लिंग : महिला | फोटो उपलब्ध |
| 847 | 2 | SFC2373884 | निर्वाचक का नाम : सपना कुमारी जाटव पिता का नाम: अमरनाथ गृह संख्या : 51 उम्र : 22 लिंग : महिला | फोटो उपलब्ध |
| 848 | 2 | SFC2373918 | निर्वाचक का नाम : प्रेमराज जाटव पिता का नाम: अमरनाथ गृह संख्या : 51 उम्र : 20 लिंग : पुरुष | फोटो उपलब्ध |
| 849 | 3 | SFC2373942 | निर्वाचक का नाम : राज कुमार जाटव पिता का नाम: हजारी लाल जाटव गृह संख्या : 47 उम्र : 24 लिंग : पुरुष | फोटो उपलब्ध |
| 850 | 3 | SFC2373959 | निर्वाचक का नाम : नेहा कुमारी पति का नाम: राजकुमार जाटव गृह संख्या : 47 उम्र : 28 लिंग : महिला | फोटो उपलब्ध |
| 851 | 3 | SFC2373991 | निर्वाचक का नाम : धर्मेन्द्र जाटव पिता का नाम: बाबूलाल जाटव गृह संख्या : 29 उम्र : 30 लिंग : पुरुष | फोटो उपलब्ध |
| 852 | 3 | SFC2374031 | निर्वाचक का नाम : रीना जाटव पति का नाम: धर्मेन्द्र जाटव गृह संख्या : 29 उम्र : 32 लिंग : महिला | फोटो उपलब्ध |
| 853 | 2 | SFC2378578 | निर्वाचक का नाम : चंद्र शेखर पिता का नाम: रोशन गृह संख्या : 61 उम्र : 18 लिंग : पुरुष | फोटो उपलब्ध |
| 854 | 2 | SFC2383743 | निर्वाचक का नाम : श्री देवी पति का नाम: मंगल सिंह गृह संख्या : 49 उम्र : 19 लिंग : महिला | फोटो उपलब्ध |
| 855 | 3 | SFC2384113 | निर्वाचक का नाम : सुरेंद्र कुमार जाटव पिता का नाम: कप्तान सिंह जाटव गृह संख्या : 29 उम्र : 23 लिंग : पुरुष | फोटो उपलब्ध |
| 856 | 3 | SFC2384675 | निर्वाचक का नाम : प्रवेश कुमार जाटव पिता का नाम: गोविंद प्रसाद गृह संख्या : 32 उम्र : 18 लिंग : पुरुष | फोटो उपलब्ध |
| 857 | 3 | SFC2385144 | निर्वाचक का नाम : आशना पिता का नाम: रामरूप गृह संख्या : 25 उम्र : 18 लिंग : महिला | फोटो उपलब्ध |
| 858 | 3 | SFC2385300 | निर्वाचक का नाम : गजना पति का नाम: करण सिंह गृह संख्या : 25 उम्र : 27 लिंग : महिला | फोटो उपलब्ध |
| 859 | 3 | SFC2385508 | निर्वाचक का नाम : प्रणव पिता का नाम: भरतलाल गृह संख्या : 22 उम्र : 19 लिंग : पुरुष | फोटो उपलब्ध |
| 860 | 3 | SFC2386043 | निर्वाचक का नाम : हितेश कुमार दोनावत पिता का नाम: हरिमोहन गृह संख्या : 31 उम्र : 21 लिंग : पुरुष | फोटो उपलब्ध |
| 861 | 3 | SFC2386795 | निर्वाचक का नाम : केशा देवी पति का नाम: सुनील जाटव गृह संख्या : 25 उम्र : 26 लिंग : महिला | फोटो उपलब्ध |

निर्वाचकों का विवरण :

A) मतदाताओं की संख्या :

| | नामावली का प्रकार | निर्वाचक नामावली की पहचान : | मतदाताओं की संख्या : | | | | |
|--|------------------------------|-----------------------------|---|-------|------------|-----|-----|
| | | | पुरुष | महिला | तृतीय लिंग | कुल | |
| I | मूल | मूल नामावली | समस्त पूरकों को समेकित करते हुए विशेष गहन पुनरीक्षण 2026 की मूल नामावली | 438 | 401 | 0 | 839 |
| II | घटक I - परिवर्धन सूची | पूरक 1 | विशेष गहन पुनरीक्षण - 2026 | 10 | 12 | 0 | 22 |
| III | घटक II - विलोपन सूची | पूरक 1 | विशेष गहन पुनरीक्षण - 2026 | 1 | 4 | 0 | 5 |
| IV | लिंग में संशोधन के कारण अंतर | | | 0 | 0 | 0 | 0 |
| पुनरीक्षण के बाद इस नामावली में शुद्ध निर्वाचक (I+II-III+IV) | | | | 447 | 409 | 0 | 856 |

B) संशोधनों की संख्या :

| नामावली का प्रकार | निर्वाचक नामावली की पहचान : | संशोधनों की संख्या : |
|-------------------|-----------------------------|----------------------|
| पूरक 1 | विशेष गहन पुनरीक्षण - 2026 | 4 |

निर्वाचक रजिस्ट्रीकरण अधिकारी द्वारा जारी

E2-मृत्यु, S2-स्थानांतरित, R2-दोहरी प्रविष्टि, M2-लापता, Q2-अहर्ता नहीं