

निर्वाचक नामावली 2026 S20 राजस्थान

विधान सभा क्षेत्र की संख्या, नाम व आरक्षण स्थिति : 82 - हिण्डौन (अ.जा.)		भाग संख्या : : 70															
संसदीय निर्वाचन क्षेत्र की संख्या, नाम व आरक्षण स्थिति, जिसमें विधान सभा निर्वाचन क्षेत्र स्थित है : 10 - करौली-धौलपुर (अ.जा.)																	
1. पुनरीक्षण का विवरण																	
पुनरीक्षण का वर्ष :	2026	निर्वाचक नामावली की पहचान : समस्त पूरकों को समेकित करते हुए विशेष गहन पुनरीक्षण 2026 की मूल नामावली															
अर्हता तिथि :	01-01-2026																
पुनरीक्षण का स्वरूप :	विशेष गहन पुनरीक्षण - 2026																
प्रकाशन की तिथि :	21-02-2026																
2. भाग व मतदान क्षेत्र का विवरण :																	
भाग में आने वाले अनुभागों की संख्या और नाम :																	
1-जाटव बस्ती,महू इब्राहिमपुर 2-लहचोडा रोड,महू इब्राहिमपुर 3-चंदनिया पुरा,महू इब्राहिमपुर 4-नई बस्ती,महू इब्राहिमपुर	<table style="width: 100%; border-collapse: collapse;"> <tr> <td style="width: 60%;">मुख्य शहर / मुख्य ग्राम</td> <td style="width: 40%;">: महू इब्राहिमपुर</td> </tr> <tr> <td>वार्ड</td> <td>:</td> </tr> <tr> <td>पोस्ट ऑफिस</td> <td>: GHONSLA एसओ</td> </tr> <tr> <td>पुलिस थाना</td> <td>: नई मण्डी हिण्डौन</td> </tr> <tr> <td>तहसील</td> <td>: हिण्डौन</td> </tr> <tr> <td>जिला</td> <td>: करौली</td> </tr> <tr> <td>पिन कोड</td> <td>: 322254</td> </tr> </table>			मुख्य शहर / मुख्य ग्राम	: महू इब्राहिमपुर	वार्ड	:	पोस्ट ऑफिस	: GHONSLA एसओ	पुलिस थाना	: नई मण्डी हिण्डौन	तहसील	: हिण्डौन	जिला	: करौली	पिन कोड	: 322254
मुख्य शहर / मुख्य ग्राम	: महू इब्राहिमपुर																
वार्ड	:																
पोस्ट ऑफिस	: GHONSLA एसओ																
पुलिस थाना	: नई मण्डी हिण्डौन																
तहसील	: हिण्डौन																
जिला	: करौली																
पिन कोड	: 322254																
3. मतदान केंद्र का विवरण																	
मतदान केंद्र की संख्या व नाम :	मतदान केन्द्र की विशेष हैसियत (पुरुष/महिला/सामान्य) :	सामान्य															
70 - महू इब्राहिमपुर	इस मतदान क्षेत्र के सहायक (ऑक्जिलियरी) मतदान केन्द्रों की संख्या :	0															
मतदान केंद्र का भवन व पता :																	
शहीद सोहनसिंह राजकीय उच्च माध्यमिक विद्यालय, बायाँ भाग, महू इब्राहिमपुर																	
4. मतदाताओं की संख्या :																	
आरंभिक क्रम	अंतिम क्रम	मतदाताओं की संख्या															
संख्या	संख्या	पुरुष	महिला	तृतीय लिंग	कुल												
1	989	536	449	0	985												

निर्वाचक रजिस्ट्रीकरण अधिकारी द्वारा जारी

Nazri Naksha

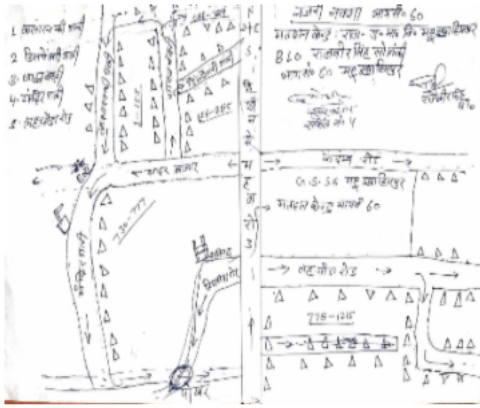

Google Map View



Polling Station Building Front View



Polling Station Front View



Cad View

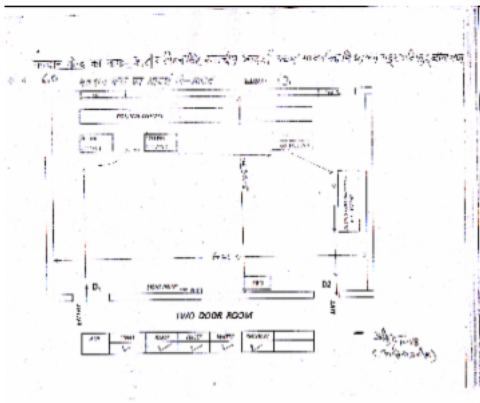

Key MAP View



Q 1 निर्वाचक का नाम : पूजा जाटव पति का नाम: मोहन दास गृह संख्या : 122 उम्र : 28 लिंग : महिला	SFC1740745	2 निर्वाचक का नाम : अशीन खान पिता का नाम: बाबूदीन खान गृह संख्या : 200 उम्र : 22 लिंग : पुरुष	SFC1868413	3 निर्वाचक का नाम : पूजा पति का नाम: सुमंत गृह संख्या : 203 उम्र : 29 लिंग : महिला	SFC1669530
4 निर्वाचक का नाम : लक्ष्मी देवी पति का नाम: विष्णु सिंह गृह संख्या : 206 उम्र : 36 लिंग : महिला	SFC1669571	5 निर्वाचक का नाम : सीताराम पिता का नाम: जौहरी गृह संख्या : 245 उम्र : 70 लिंग : पुरुष	FTP1428903	6 निर्वाचक का नाम : वीरवती पति का नाम: सीताराम गृह संख्या : 245 उम्र : 65 लिंग : महिला	FTP1428911
7 निर्वाचक का नाम : मुकेश पिता का नाम: सीताराम गृह संख्या : 245 उम्र : 43 लिंग : पुरुष	FTP1691468	8 निर्वाचक का नाम : विनेश सोलंकी पति का नाम: मुकेश सिंह गृह संख्या : 245 उम्र : 36 लिंग : महिला	SFC0671495	9 निर्वाचक का नाम : अजीत पिता का नाम: सीताराम गृह संख्या : 245 उम्र : 34 लिंग : पुरुष	SFC0568923
10 निर्वाचक का नाम : रिकू जाटव पिता का नाम: रामरूप जाटव गृह संख्या : 245 उम्र : 28 लिंग : पुरुष	SFC1926021	11 निर्वाचक का नाम : बबीता जाटव पति का नाम: रिकू जाटव गृह संख्या : 245 उम्र : 28 लिंग : महिला	SFC1926039	12 निर्वाचक का नाम : मनोहरी पिता का नाम: प्रभाती गृह संख्या : 246 उम्र : 70 लिंग : पुरुष	RJ/11/086/060052
13 निर्वाचक का नाम : लीला पति का नाम: मनोहरी गृह संख्या : 246 उम्र : 60 लिंग : महिला	RJ/11/086/060439	14 निर्वाचक का नाम : समयसिंह पिता का नाम: प्रभाती गृह संख्या : 246 उम्र : 53 लिंग : पुरुष	SFC0109793	15 निर्वाचक का नाम : रामरूप पिता का नाम: प्रभाती गृह संख्या : 246 उम्र : 48 लिंग : पुरुष	RJ/11/086/060055
16 निर्वाचक का नाम : शिवदेवी पति का नाम: रामरूप गृह संख्या : 246 उम्र : 46 लिंग : महिला	RJ/11/086/060054	17 निर्वाचक का नाम : विक्रम सिंह पिता का नाम: समय सिंह गृह संख्या : 246 उम्र : 42 लिंग : पुरुष	SFC1971696	18 निर्वाचक का नाम : सुनील पिता का नाम: मनोहरी गृह संख्या : 246 उम्र : 40 लिंग : पुरुष	FTP1982677
19 निर्वाचक का नाम : मुनेशी पति का नाम: सुनील गृह संख्या : 246 उम्र : 39 लिंग : महिला	SFC0109801	20 निर्वाचक का नाम : रघुवीर पिता का नाम: मनोहरी गृह संख्या : 246 उम्र : 35 लिंग : पुरुष	SFC0568931	21 निर्वाचक का नाम : कविता पति का नाम: रघुवीर गृह संख्या : 246 उम्र : 30 लिंग : महिला	SFC0957670
22 निर्वाचक का नाम : पिंटू पिता का नाम: रामरूप गृह संख्या : 246 उम्र : 29 लिंग : पुरुष	SFC1421338	23 निर्वाचक का नाम : पिंकी पति का नाम: पिंटू गृह संख्या : 246 उम्र : 29 लिंग : महिला	SFC1421312	24 निर्वाचक का नाम : ललिता पति का नाम: विक्रम सिंह गृह संख्या : 246 उम्र : 25 लिंग : महिला	SFC1971712
25 निर्वाचक का नाम : शुभम जाटव पिता का नाम: रामरूप गृह संख्या : 246 उम्र : 20 लिंग : पुरुष	SFC2082220	26 निर्वाचक का नाम : रवींद्र कुमार जाटव पिता का नाम: समय सिंह गृह संख्या : 246 उम्र : 20 लिंग : पुरुष	SFC2246429	27 निर्वाचक का नाम : प्रेम पति का नाम: रामकिशन गृह संख्या : 247 उम्र : 73 लिंग : महिला	RJ/11/086/060620
28 निर्वाचक का नाम : अमरसिंह पिता का नाम: रामकिशन गृह संख्या : 247 उम्र : 50 लिंग : पुरुष	FTP1691476	29 निर्वाचक का नाम : रामेश्वर पिता का नाम: रामकिशन गृह संख्या : 247 उम्र : 47 लिंग : पुरुष	FTP1887264	30 निर्वाचक का नाम : शिमला पति का नाम: अमरसिंह गृह संख्या : 247 उम्र : 41 लिंग : महिला	SFC0109827

31	SFC0109819	निर्वाचक का नाम : निर्मला पति का नाम: रामेश्वर गृह संख्या : 247 उम्र : 39 लिंग : महिला	फोटो उपलब्ध	32	SFC0568949	निर्वाचक का नाम : विष्णु पिता का नाम: रामकिशन गृह संख्या : 247 उम्र : 33 लिंग : पुरुष	फोटो उपलब्ध	33	SFC1147149	निर्वाचक का नाम : मीरा पति का नाम: विष्णु गृह संख्या : 247 उम्र : 30 लिंग : महिला	फोटो उपलब्ध
34	SFC2246015	निर्वाचक का नाम : हेमेट्ट कुमार जाटव पिता का नाम: अमर सिंह जाटव गृह संख्या : 247 उम्र : 20 लिंग : पुरुष	फोटो उपलब्ध	35	RJ/11/086/060044	निर्वाचक का नाम : हरप्यारी पति का नाम: रामसिंह गृह संख्या : 248 उम्र : 60 लिंग : महिला	फोटो उपलब्ध	36	SFC0568956	निर्वाचक का नाम : रामजीत पिता का नाम: राम सिंह गृह संख्या : 248 उम्र : 37 लिंग : पुरुष	फोटो उपलब्ध
37	SFC0568964	निर्वाचक का नाम : राजकुमारी पति का नाम: रामजीत गृह संख्या : 248 उम्र : 35 लिंग : महिला	फोटो उपलब्ध	38	SFC0728121	निर्वाचक का नाम : विजयदेवी पति का नाम: रामदेव गृह संख्या : 248 उम्र : 33 लिंग : महिला	फोटो उपलब्ध	39	SFC1766385	निर्वाचक का नाम : मोहन सिंह पिता का नाम: राम सिंह गृह संख्या : 248 उम्र : 28 लिंग : पुरुष	फोटो उपलब्ध
40	SFC1766393	निर्वाचक का नाम : अजय पति का नाम: मोहन सिंह गृह संख्या : 248 उम्र : 28 लिंग : महिला	फोटो उपलब्ध	41	RJ/11/086/060782	निर्वाचक का नाम : रमेश पिता का नाम: हरचन्दी गृह संख्या : 249 उम्र : 70 लिंग : पुरुष	फोटो उपलब्ध	42	RJ/11/086/060031	निर्वाचक का नाम : अंगूरी पति का नाम: रमेश गृह संख्या : 249 उम्र : 63 लिंग : महिला	फोटो उपलब्ध
43	RJ/11/086/060368	निर्वाचक का नाम : भूरसिंह पिता का नाम: हरचन्दी गृह संख्या : 249 उम्र : 61 लिंग : पुरुष	फोटो उपलब्ध	44	RJ/11/086/060437	निर्वाचक का नाम : बत्तो पति का नाम: भूरसिंह गृह संख्या : 249 उम्र : 55 लिंग : महिला	फोटो उपलब्ध	45	FTP1887793	निर्वाचक का नाम : अमरसिंह पिता का नाम: देवीलाल गृह संख्या : 249 उम्र : 50 लिंग : पुरुष	फोटो उपलब्ध
46	FTP1691484	निर्वाचक का नाम : कमलेश पति का नाम: अमरसिंह गृह संख्या : 249 उम्र : 47 लिंग : महिला	फोटो उपलब्ध	47	FTP1691492	निर्वाचक का नाम : रामवीर पिता का नाम: देवीलाल गृह संख्या : 249 उम्र : 47 लिंग : पुरुष	फोटो उपलब्ध	48	FTP1887801	निर्वाचक का नाम : शारदा पति का नाम: रामवीर गृह संख्या : 249 उम्र : 45 लिंग : महिला	फोटो उपलब्ध
49	FTP1887272	निर्वाचक का नाम : घनश्याम पिता का नाम: रमेशचन्द गृह संख्या : 249 उम्र : 39 लिंग : पुरुष	फोटो उपलब्ध	50	SFC0957753	निर्वाचक का नाम : राजकुमारी पति का नाम: घनश्याम गृह संख्या : 249 उम्र : 38 लिंग : महिला	फोटो उपलब्ध	51	SFC2033561	निर्वाचक का नाम : रविता पति का नाम: श्याम वीर गृह संख्या : 249 उम्र : 32 लिंग : महिला	फोटो उपलब्ध
52	SFC0957209	निर्वाचक का नाम : श्यामवीर पिता का नाम: देवीराम गृह संख्या : 249 उम्र : 30 लिंग : पुरुष	फोटो उपलब्ध	53	SFC1239342	निर्वाचक का नाम : विश्वेन्द्र जाटव पिता का नाम: भुर सिंह गृह संख्या : 249 उम्र : 30 लिंग : पुरुष	फोटो उपलब्ध	54	SFC1239359	निर्वाचक का नाम : सरोज देवी पति का नाम: विश्वेन्द्र जाटव गृह संख्या : 249 उम्र : 30 लिंग : महिला	फोटो उपलब्ध
55	SFC2033017	निर्वाचक का नाम : ओमी जाटव पिता का नाम: देवी राम जाटव गृह संख्या : 249 उम्र : 30 लिंग : पुरुष	फोटो उपलब्ध	56	SFC2033140	निर्वाचक का नाम : पूजा देवी पति का नाम: ओमी जाटव गृह संख्या : 249 उम्र : 29 लिंग : महिला	फोटो उपलब्ध	57	SFC2139012	निर्वाचक का नाम : रचना जाटव पति का नाम: सुनील जाटव गृह संख्या : 249 उम्र : 25 लिंग : महिला	फोटो उपलब्ध
58	SFC2139079	निर्वाचक का नाम : सुनील जाटव पिता का नाम: भूर सिंह गृह संख्या : 249 उम्र : 23 लिंग : पुरुष	फोटो उपलब्ध	59	SFC0671529	निर्वाचक का नाम : उर्मिला पति का नाम: तारा सिंह गृह संख्या : 250 उम्र : 40 लिंग : महिला	फोटो उपलब्ध	60	SFC0671503	निर्वाचक का नाम : मोहरबाई पति का नाम: शेर सिंह गृह संख्या : 250 उम्र : 38 लिंग : महिला	फोटो उपलब्ध

61	SFC0671511	निर्वाचक का नाम : शेर सिंह पिता का नाम: रामचरण गृह संख्या : 250 उम्र : 36 लिंग : पुरुष	फोटो उपलब्ध	62	SFC0728139	निर्वाचक का नाम : महेश पिता का नाम: रामचरण गृह संख्या : 250 उम्र : 33 लिंग : पुरुष	फोटो उपलब्ध	63	SFC0900613	निर्वाचक का नाम : निरीदेवी पति का नाम: महेशचन्द्र गृह संख्या : 250 उम्र : 32 लिंग : महिला	फोटो उपलब्ध
64	SFC1633445	निर्वाचक का नाम : रीना पति का नाम: भूपेन्द्र गृह संख्या : 250 उम्र : 30 लिंग : महिला	फोटो उपलब्ध	65	SFC1428259	निर्वाचक का नाम : भूपेन्द्र पिता का नाम: रामचरण गृह संख्या : 250 उम्र : 27 लिंग : पुरुष	फोटो उपलब्ध	66	SFC1689926	निर्वाचक का नाम : अमरबाई पति का नाम: सोनू गृह संख्या : 250 उम्र : 27 लिंग : महिला	फोटो उपलब्ध
67	SFC1505213	निर्वाचक का नाम : सोनू पिता का नाम: रामचरण गृह संख्या : 250 उम्र : 26 लिंग : पुरुष	फोटो उपलब्ध	68	RJ/11/086/060022	निर्वाचक का नाम : नत्थी पिता का नाम: शिबू गृह संख्या : 251 उम्र : 81 लिंग : पुरुष	फोटो उपलब्ध	69	RJ/11/086/060023	निर्वाचक का नाम : सरूपी पति का नाम: नत्थी गृह संख्या : 251 उम्र : 70 लिंग : महिला	फोटो उपलब्ध
70	SFC2200491	निर्वाचक का नाम : दरवसिंह पिता का नाम: नत्थी गृह संख्या : 251 उम्र : 60 लिंग : पुरुष	फोटो उपलब्ध	71	RJ/11/086/060015	निर्वाचक का नाम : गीता पति का नाम: दरवसिंह गृह संख्या : 251 उम्र : 57 लिंग : महिला	फोटो उपलब्ध	72	RJ/11/086/060556	निर्वाचक का नाम : धारा सिंह जाटव पिता का नाम: नत्थी गृह संख्या : 251 उम्र : 57 लिंग : पुरुष	फोटो उपलब्ध
73	RJ/11/086/060590	निर्वाचक का नाम : रूमाली पति का नाम: दारासिंह गृह संख्या : 251 उम्र : 55 लिंग : महिला	फोटो उपलब्ध	74	SFC0109835	निर्वाचक का नाम : लक्ष्मीनारायण पिता का नाम: नत्थी गृह संख्या : 251 उम्र : 45 लिंग : पुरुष	फोटो उपलब्ध	75	FTP2002384	निर्वाचक का नाम : गुडडी पति का नाम: लक्ष्मीनारायण गृह संख्या : 251 उम्र : 43 लिंग : महिला	फोटो उपलब्ध
76	SFC0109843	निर्वाचक का नाम : कैलाश पिता का नाम: नत्थी गृह संख्या : 251 उम्र : 40 लिंग : पुरुष	फोटो उपलब्ध	77	FTP2002376	निर्वाचक का नाम : अमरपति पति का नाम: कैलाश गृह संख्या : 251 उम्र : 39 लिंग : महिला	फोटो उपलब्ध	78	SFC1058973	निर्वाचक का नाम : जितेन्द्र सिंह पिता का नाम: दरब सिंह गृह संख्या : 251 उम्र : 34 लिंग : पुरुष	फोटो उपलब्ध
79	SFC1058981	निर्वाचक का नाम : सुपीता देवी पति का नाम: जितेन्द्र कुमार गृह संख्या : 251 उम्र : 33 लिंग : महिला	फोटो उपलब्ध	80	SFC2063840	निर्वाचक का नाम : रवीना पति का नाम: नरेश जाटव गृह संख्या : 251 उम्र : 30 लिंग : महिला	फोटो उपलब्ध	81	SFC1058999	निर्वाचक का नाम : नरेश कुमार पिता का नाम: धारा सिंह गृह संख्या : 251 उम्र : 29 लिंग : पुरुष	फोटो उपलब्ध
82	SFC1239508	निर्वाचक का नाम : पंकज पिता का नाम: धारासिंह गृह संख्या : 251 उम्र : 28 लिंग : पुरुष	फोटो उपलब्ध	83	SFC2011484	निर्वाचक का नाम : जगदीश जाटव पिता का नाम: लक्ष्मीनारायण गृह संख्या : 251 उम्र : 25 लिंग : पुरुष	फोटो उपलब्ध	84	SFC1822329	निर्वाचक का नाम : अभिषेक जाटव पिता का नाम: लक्ष्मीनारायण गृह संख्या : 251 उम्र : 23 लिंग : पुरुष	फोटो उपलब्ध
85	SFC1822766	निर्वाचक का नाम : पुरुषोत्तम पिता का नाम: लक्ष्मण गृह संख्या : 251 उम्र : 23 लिंग : पुरुष	फोटो उपलब्ध	86	SFC1822782	निर्वाचक का नाम : हंसराम जाटव पिता का नाम: धारा सिंह गृह संख्या : 251 उम्र : 23 लिंग : पुरुष	फोटो उपलब्ध	87	FTP1428937	निर्वाचक का नाम : श्रीफल पिता का नाम: दौजीराम गृह संख्या : 252 उम्र : 65 लिंग : पुरुष	फोटो उपलब्ध
88	FTP1428945	निर्वाचक का नाम : केसन्ती पति का नाम: श्रीफल गृह संख्या : 252 उम्र : 63 लिंग : महिला	फोटो उपलब्ध	89	RJ/11/086/060555	निर्वाचक का नाम : बलबहादुर पिता का नाम: दौजीराम गृह संख्या : 252 उम्र : 58 लिंग : पुरुष	फोटो उपलब्ध	90	RJ/11/086/060010	निर्वाचक का नाम : महादेवी पति का नाम: बलबहादुर गृह संख्या : 252 उम्र : 55 लिंग : महिला	फोटो उपलब्ध

91	RJ/11/086/060785	निर्वाचक का नाम : जगजीवन पिता का नाम: दौजीराम गृह संख्या : 252 उम्र : 55 लिंग : पुरुष	फोटो उपलब्ध	92	RJ/11/086/060786	निर्वाचक का नाम : पप्पी पति का नाम: जगजीवन गृह संख्या : 252 उम्र : 53 लिंग : महिला	फोटो उपलब्ध	93	SFC0206003	निर्वाचक का नाम : जगदीप पिता का नाम: श्रीफल गृह संख्या : 252 उम्र : 38 लिंग : पुरुष	फोटो उपलब्ध
94	SFC0298711	निर्वाचक का नाम : मनिन्द्र पिता का नाम: बलबहादुर गृह संख्या : 252 उम्र : 37 लिंग : पुरुष	फोटो उपलब्ध	95	SFC0771303	निर्वाचक का नाम : राजकुमारी पति का नाम: जगदीप गृह संख्या : 252 उम्र : 35 लिंग : महिला	फोटो उपलब्ध	96	SFC0957662	निर्वाचक का नाम : समन्तरा पति का नाम: मनिंदर गृह संख्या : 252 उम्र : 34 लिंग : महिला	फोटो उपलब्ध
97	SFC0771055	निर्वाचक का नाम : अजीत पिता का नाम: श्री फल गृह संख्या : 252 उम्र : 32 लिंग : पुरुष	फोटो उपलब्ध	98	SFC0771063	निर्वाचक का नाम : राहुल पिता का नाम: जगजीवन गृह संख्या : 252 उम्र : 32 लिंग : पुरुष	फोटो उपलब्ध	99	SFC1670033	निर्वाचक का नाम : राजकुमारी पति का नाम: राहुल गृह संख्या : 252 उम्र : 29 लिंग : महिला	फोटो उपलब्ध
100	SFC1689611	निर्वाचक का नाम : निशा कुमारी पति का नाम: धनजय गृह संख्या : 252 उम्र : 27 लिंग : महिला	फोटो उपलब्ध	101	SFC1925734	निर्वाचक का नाम : कोमल पिता का नाम: अजीत कुमार गृह संख्या : 252 उम्र : 27 लिंग : महिला	फोटो उपलब्ध	102	SFC1670066	निर्वाचक का नाम : धनजय पिता का नाम: जगजीवन गृह संख्या : 252 उम्र : 26 लिंग : पुरुष	फोटो उपलब्ध
103	FTP1691500	निर्वाचक का नाम : हुकमाराम पिता का नाम: गंगोली गृह संख्या : 253 उम्र : 70 लिंग : पुरुष	फोटो उपलब्ध	104	FTP1691518	निर्वाचक का नाम : भगवानी पति का नाम: हुकमाराम गृह संख्या : 253 उम्र : 65 लिंग : महिला	फोटो उपलब्ध	105	FTP1428960	निर्वाचक का नाम : साहबसिंह पिता का नाम: भगवत गृह संख्या : 253 उम्र : 53 लिंग : पुरुष	फोटो उपलब्ध
106	FTP1428978	निर्वाचक का नाम : विमला पति का नाम: साहबसिंह गृह संख्या : 253 उम्र : 50 लिंग : महिला	फोटो उपलब्ध	107	SFC0957225	निर्वाचक का नाम : अनिल कुमार पिता का नाम: हुकमाराम गृह संख्या : 253 उम्र : 31 लिंग : पुरुष	फोटो उपलब्ध	108	SFC1962232	निर्वाचक का नाम : कुसुम पति का नाम: दीपक गृह संख्या : 253 उम्र : 28 लिंग : महिला	फोटो उपलब्ध
109	SFC1962265	निर्वाचक का नाम : दीपक जाटव पिता का नाम: साहब सिंह गृह संख्या : 253 उम्र : 28 लिंग : पुरुष	फोटो उपलब्ध	110	SFC2038495	निर्वाचक का नाम : पूनम पति का नाम: विक्रम गृह संख्या : 253 उम्र : 28 लिंग : महिला	फोटो उपलब्ध	111	SFC1962216	निर्वाचक का नाम : सतीश पिता का नाम: साहब सिंह गृह संख्या : 253 उम्र : 26 लिंग : पुरुष	फोटो उपलब्ध
112	SFC1962281	निर्वाचक का नाम : अरूणा पति का नाम: सतीश जाटव गृह संख्या : 253 उम्र : 22 लिंग : महिला	फोटो उपलब्ध	113	RJ/11/086/060053	निर्वाचक का नाम : सरूपी पति का नाम: तवलू गृह संख्या : 254 उम्र : 77 लिंग : महिला	फोटो उपलब्ध	114	RJ/11/086/060499	निर्वाचक का नाम : बाबूलाल पिता का नाम: तवलू गृह संख्या : 254 उम्र : 55 लिंग : पुरुष	फोटो उपलब्ध
115	FTP1335595	निर्वाचक का नाम : राजकुमारी पति का नाम: बाबूलाल गृह संख्या : 254 उम्र : 53 लिंग : महिला	फोटो उपलब्ध	116	SFC2062651	निर्वाचक का नाम : राधा पति का नाम: पुष्पेंद्र गृह संख्या : 254 उम्र : 33 लिंग : महिला	फोटो उपलब्ध	117	SFC0957787	निर्वाचक का नाम : पुष्पेंद्र पिता का नाम: तवलूराम गृह संख्या : 254 उम्र : 32 लिंग : पुरुष	फोटो उपलब्ध
118	SFC1766302	निर्वाचक का नाम : रुकमणि पति का नाम: गोविंद गृह संख्या : 254 उम्र : 29 लिंग : महिला	फोटो उपलब्ध	119	SFC1766310	निर्वाचक का नाम : गोविंद पिता का नाम: तवलू गृह संख्या : 254 उम्र : 27 लिंग : पुरुष	फोटो उपलब्ध	120	SFC1868215	निर्वाचक का नाम : सौरव जाटव पिता का नाम: बाबू लाल गृह संख्या : 254 उम्र : 22 लिंग : पुरुष	फोटो उपलब्ध

121 निर्वाचक का नाम : मंशी पिता का नाम: धरमोली गृह संख्या : 255 उम्र : 47 लिंग : पुरुष	FTP1429000	122 निर्वाचक का नाम : मायाबाई पिता का नाम: मुशीलाल गृह संख्या : 255 उम्र : 46 लिंग : महिला	FTP2002418	123 निर्वाचक का नाम : मुकेश पिता का नाम: धरमोली गृह संख्या : 255 उम्र : 45 लिंग : पुरुष	FTP1429018
124 निर्वाचक का नाम : निरी पति का नाम: मुकेश गृह संख्या : 255 उम्र : 43 लिंग : महिला	SFC0298729	125 निर्वाचक का नाम : शिवचरण पिता का नाम: मांजा गृह संख्या : 258 उम्र : 51 लिंग : पुरुष	RJ/11/086/060557	126 निर्वाचक का नाम : पजू पिता का नाम: मांजा गृह संख्या : 258 उम्र : 45 लिंग : पुरुष	SFC0109850
127 निर्वाचक का नाम : प्रकाश पिता का नाम: रामचन्द्र गृह संख्या : 259 उम्र : 65 लिंग : पुरुष	RJ/11/086/060006	128 निर्वाचक का नाम : शांति पति का नाम: प्रकाश गृह संख्या : 259 उम्र : 59 लिंग : महिला	RJ/11/086/060066	129 निर्वाचक का नाम : रामगोपाल पिता का नाम: ओमप्रकाश गृह संख्या : 259 उम्र : 41 लिंग : पुरुष	SFC0109876
130 निर्वाचक का नाम : मुन्नेय पति का नाम: रामगोपाल गृह संख्या : 259 उम्र : 39 लिंग : महिला	SFC0109868	131 निर्वाचक का नाम : विजयसिंह पिता का नाम: ओमप्रकाश गृह संख्या : 259 उम्र : 38 लिंग : पुरुष	SFC0298737	132 निर्वाचक का नाम : कान्ता पति का नाम: राजेश गृह संख्या : 259 उम्र : 27 लिंग : महिला	SFC1428275
133 निर्वाचक का नाम : राजेश पिता का नाम: ओमप्रकाश गृह संख्या : 259 उम्र : 27 लिंग : पुरुष	SFC1428267	134 निर्वाचक का नाम : गौरव जाटव पिता का नाम: राम गोपाल गृह संख्या : 259 उम्र : 19 लिंग : पुरुष	SFC2331486	135 निर्वाचक का नाम : रमेश पिता का नाम: जगन गृह संख्या : 260 उम्र : 65 लिंग : पुरुष	RJ/11/086/060069
136 निर्वाचक का नाम : प्रेम पति का नाम: रमेश गृह संख्या : 260 उम्र : 61 लिंग : महिला	RJ/11/086/060070	137 निर्वाचक का नाम : रामकेश पिता का नाम: रमेश गृह संख्या : 260 उम्र : 45 लिंग : पुरुष	SFC0298745	138 निर्वाचक का नाम : केशपति पिता का नाम: रामकेश गृह संख्या : 260 उम्र : 41 लिंग : महिला	SFC0109884
139 निर्वाचक का नाम : कन्हैया पिता का नाम: रमेश गृह संख्या : 260 उम्र : 41 लिंग : पुरुष	SFC0298752	140 निर्वाचक का नाम : कमलेश पति का नाम: कन्हैया गृह संख्या : 260 उम्र : 37 लिंग : महिला	SFC0298760	141 निर्वाचक का नाम : रामदास पिता का नाम: रमेश गृह संख्या : 260 उम्र : 26 लिंग : पुरुष	SFC1428085
142 निर्वाचक का नाम : चौथी पिता का नाम: मंटोली गृह संख्या : 261 उम्र : 81 लिंग : पुरुष	FTP1429034	143 निर्वाचक का नाम : रेशम पति का नाम: चौथी गृह संख्या : 261 उम्र : 80 लिंग : महिला	RJ/11/086/060139	144 निर्वाचक का नाम : भोला पिता का नाम: मंटोली गृह संख्या : 261 उम्र : 63 लिंग : पुरुष	RJ/11/086/060109
145 निर्वाचक का नाम : आशा पति का नाम: भोला गृह संख्या : 261 उम्र : 60 लिंग : महिला	RJ/11/086/060140	146 निर्वाचक का नाम : विद्या पति का नाम: अमृत गृह संख्या : 261 उम्र : 57 लिंग : महिला	RJ/11/086/060142	147 निर्वाचक का नाम : श्यामसुन्दर पिता का नाम: चौथी गृह संख्या : 261 उम्र : 45 लिंग : पुरुष	SFC0298778
148 निर्वाचक का नाम : नगेन्द्र पिता का नाम: चौथी गृह संख्या : 261 उम्र : 43 लिंग : पुरुष	FTP1887215	149 निर्वाचक का नाम : रिंकी पति का नाम: नगेन्द्र गृह संख्या : 261 उम्र : 41 लिंग : महिला	FTP2002673	150 निर्वाचक का नाम : अबीता पति का नाम: श्यामसुन्दर गृह संख्या : 261 उम्र : 40 लिंग : महिला	SFC0505909

151	SFC0771204	निर्वाचक का नाम : भीमसिंह पिता का नाम: अमृत गृह संख्या : 261 उम्र : 33 लिंग : पुरुष	152	SFC1689942	निर्वाचक का नाम : रचना बाई जाटव पति का नाम: भीमसिंह गृह संख्या : 261 उम्र : 32 लिंग : महिला	153	SFC0728147	निर्वाचक का नाम : केशव चंद जाटव पिता का नाम: अमृत लाल जाटव गृह संख्या : 261 उम्र : 32 लिंग : पुरुष
154	SFC1573997	निर्वाचक का नाम : गिरिजा कांत पिता का नाम: अमृत सिंह गृह संख्या : 261 उम्र : 27 लिंग : पुरुष	155	SFC1689967	निर्वाचक का नाम : लोकेसी जाटव पति का नाम: केशव चांद गृह संख्या : 261 उम्र : 25 लिंग : महिला	156	SFC1868504	निर्वाचक का नाम : रिपुदमन जाटव पिता का नाम: भोलाराम जाटव गृह संख्या : 261 उम्र : 24 लिंग : पुरुष
157	RJ/11/086/060585	निर्वाचक का नाम : गुटेरी पिता का नाम: मंगल गृह संख्या : 262 उम्र : 75 लिंग : पुरुष	158	RJ/11/086/060040	निर्वाचक का नाम : कुमारी पति का नाम: गुटेरी गृह संख्या : 262 उम्र : 70 लिंग : महिला	159	RJ/11/086/060334	निर्वाचक का नाम : रामोली पिता का नाम: मंगल गृह संख्या : 262 उम्र : 65 लिंग : पुरुष
160	RJ/11/086/060034	निर्वाचक का नाम : विमला पति का नाम: रामोली गृह संख्या : 262 उम्र : 60 लिंग : महिला	161	RJ/11/086/060215	निर्वाचक का नाम : लखन पिता का नाम: गुटेरी गृह संख्या : 262 उम्र : 54 लिंग : पुरुष	162	RJ/11/086/060789	निर्वाचक का नाम : गीता पति का नाम: लखन गृह संख्या : 262 उम्र : 53 लिंग : महिला
163	SFC0109892	निर्वाचक का नाम : सुपीता पति का नाम: वीरसिंह गृह संख्या : 262 उम्र : 42 लिंग : महिला	164	SFC0568980	निर्वाचक का नाम : वीर सिंह पिता का नाम: गुटेरी राम गृह संख्या : 262 उम्र : 42 लिंग : पुरुष	165	SFC0671537	निर्वाचक का नाम : अर्चना पति का नाम: महेश गृह संख्या : 262 उम्र : 35 लिंग : महिला
166	SFC0568998	निर्वाचक का नाम : महेश शाऊ पिता का नाम: गुटेरी राम गृह संख्या : 262 उम्र : 34 लिंग : पुरुष	167	SFC0569004	निर्वाचक का नाम : वीरेन्द्र सिंह पिता का नाम: गुटेरी लाल गृह संख्या : 262 उम्र : 33 लिंग : पुरुष	168	SFC0771253	निर्वाचक का नाम : ललिता पति का नाम: वीरेन्द्र गृह संख्या : 262 उम्र : 31 लिंग : महिला
169	SFC0957548	निर्वाचक का नाम : हरिमोहन पिता का नाम: रामोली गृह संख्या : 262 उम्र : 30 लिंग : पुरुष	170	SFC1574003	निर्वाचक का नाम : हरि प्रसाद पिता का नाम: रामोली गृह संख्या : 262 उम्र : 27 लिंग : पुरुष	171	SFC1689983	निर्वाचक का नाम : रिंतेन्द्र शोरण पिता का नाम: लखनसिंह गृह संख्या : 262 उम्र : 27 लिंग : पुरुष
172	SFC1868512	निर्वाचक का नाम : सोनम कुमारी पिता का नाम: वीरसिंह गृह संख्या : 262 उम्र : 22 लिंग : महिला	173	SFC2078202	निर्वाचक का नाम : उमेश शोहरत पिता का नाम: लखन सिंह गृह संख्या : 262 उम्र : 20 लिंग : पुरुष	174	SFC2085959	निर्वाचक का नाम : हरिकृश पिता का नाम: रामोली गृह संख्या : 262 उम्र : 20 लिंग : पुरुष
175	RJ/11/086/060474	निर्वाचक का नाम : भरतलाल पिता का नाम: कल्ला गृह संख्या : 263 उम्र : 55 लिंग : पुरुष	176	RJ/11/086/060791	निर्वाचक का नाम : विद्या पति का नाम: भरतलाल गृह संख्या : 263 उम्र : 53 लिंग : महिला	177	RJ/11/086/060154	निर्वाचक का नाम : करणसिंह पिता का नाम: कल्ला गृह संख्या : 263 उम्र : 50 लिंग : पुरुष
178	FTP2002491	निर्वाचक का नाम : निरी पति का नाम: करण सिंह गृह संख्या : 263 उम्र : 45 लिंग : महिला	179	SFC0109900	निर्वाचक का नाम : सुरेश पिता का नाम: कल्लाराम गृह संख्या : 263 उम्र : 41 लिंग : पुरुष	180	FTP2002707	निर्वाचक का नाम : लक्ष्मी पति का नाम: सुरेश गृह संख्या : 263 उम्र : 41 लिंग : महिला

181 निर्वाचक का नाम : सुरेन्द्र पिता का नाम: भरतलाल गृह संख्या : 263 उम्र : 30 लिंग : पुरुष	SFC0957530	182 निर्वाचक का नाम : संतोष कुमारी पति का नाम: सुरेन्द्र सिंह गृह संख्या : 263 उम्र : 27 लिंग : महिला	SFC1428101	183 निर्वाचक का नाम : सोरत पिता का नाम: भरतलाल गृह संख्या : 263 उम्र : 27 लिंग : पुरुष	SFC1428093
184 निर्वाचक का नाम : सीमा जाटव पति का नाम: संजय शोहरत गृह संख्या : 263 उम्र : 23 लिंग : महिला	SFC2037042	185 निर्वाचक का नाम : संजय जाटव पिता का नाम: भरत लाल गृह संख्या : 263 उम्र : 22 लिंग : पुरुष	SFC1868223	186 निर्वाचक का नाम : घमशु पिता का नाम: लल्लू गृह संख्या : 264 उम्र : 73 लिंग : पुरुष	RJ/11/086/060068
187 निर्वाचक का नाम : अतरबाई पति का नाम: घमशु गृह संख्या : 264 उम्र : 70 लिंग : महिला	RJ/11/086/060472	188 निर्वाचक का नाम : द्वारकादेवी पति का नाम: रामजीलाल गृह संख्या : 264 उम्र : 65 लिंग : महिला	RJ/11/086/060041	189 निर्वाचक का नाम : सोनलाल पिता का नाम: लल्लू गृह संख्या : 264 उम्र : 63 लिंग : पुरुष	RJ/11/086/060351
190 निर्वाचक का नाम : चौखेराम पिता का नाम: लल्लू गृह संख्या : 264 उम्र : 60 लिंग : पुरुष	RJ/11/086/060792	191 निर्वाचक का नाम : मेवा पति का नाम: सोनलाल गृह संख्या : 264 उम्र : 60 लिंग : महिला	RJ/11/086/060793	192 निर्वाचक का नाम : माया पति का नाम: चौखेराम गृह संख्या : 264 उम्र : 58 लिंग : महिला	RJ/11/086/060058
193 निर्वाचक का नाम : पप्पू पिता का नाम: लल्लू गृह संख्या : 264 उम्र : 57 लिंग : पुरुष	RJ/11/086/060642	194 निर्वाचक का नाम : रामो पति का नाम: पप्पू गृह संख्या : 264 उम्र : 55 लिंग : महिला	RJ/11/086/060470	195 निर्वाचक का नाम : रमेश पिता का नाम: लल्लू गृह संख्या : 264 उम्र : 50 लिंग : पुरुष	RJ/11/086/060679
196 निर्वाचक का नाम : सावित्री पति का नाम: रमेश गृह संख्या : 264 उम्र : 49 लिंग : महिला	RJ/11/086/060141	197 निर्वाचक का नाम : अमरलाल पिता का नाम: लल्लू गृह संख्या : 264 उम्र : 48 लिंग : पुरुष	RJ/11/086/060343	198 निर्वाचक का नाम : समन्तरा पति का नाम: अमरलाल गृह संख्या : 264 उम्र : 46 लिंग : महिला	FTP1887462
199 निर्वाचक का नाम : सन्तोष पिता का नाम: धमशु गृह संख्या : 264 उम्र : 40 लिंग : पुरुष	SFC0109918	200 निर्वाचक का नाम : अकलेश पति का नाम: सन्तोष गृह संख्या : 264 उम्र : 39 लिंग : महिला	SFC0505917	201 निर्वाचक का नाम : सुमरन पिता का नाम: सोहनलाल गृह संख्या : 264 उम्र : 36 लिंग : पुरुष	SFC0957373
202 निर्वाचक का नाम : धनराज पिता का नाम: घनश्याम गृह संख्या : 264 उम्र : 35 लिंग : पुरुष	SFC0728154	203 निर्वाचक का नाम : अशोक पिता का नाम: सोहनलाल गृह संख्या : 264 उम्र : 34 लिंग : पुरुष	SFC0957365	204 निर्वाचक का नाम : वीरवती पति का नाम: धनराज गृह संख्या : 264 उम्र : 33 लिंग : महिला	SFC0728162
205 निर्वाचक का नाम : ललितेश पति का नाम: अशोक गृह संख्या : 264 उम्र : 33 लिंग : महिला	SFC0957332	206 निर्वाचक का नाम : दिनेश पिता का नाम: धमसू गृह संख्या : 264 उम्र : 32 लिंग : पुरुष	SFC0957340	207 निर्वाचक का नाम : राजमाला पति का नाम: सुमरन गृह संख्या : 264 उम्र : 32 लिंग : महिला	SFC0957357
208 निर्वाचक का नाम : सतीश पिता का नाम: पप्पू राम गृह संख्या : 264 उम्र : 30 लिंग : पुरुष	SFC1108752	209 निर्वाचक का नाम : जीतेन्द्र पिता का नाम: चौखेराम जाटव गृह संख्या : 264 उम्र : 27 लिंग : पुरुष	SFC1421270	210 निर्वाचक का नाम : नरेश पिता का नाम: अमर लाल गृह संख्या : 264 उम्र : 27 लिंग : पुरुष	SFC1505197

211	SFC2211464	निर्वाचक का नाम : राज कुमारी पति का नाम: ओमप्रकाश गृह संख्या : 264 उम्र : 27 लिंग : महिला	फोटो उपलब्ध	212	SFC1428119	निर्वाचक का नाम : हरकेश पिता का नाम: धमसू गृह संख्या : 264 उम्र : 26 लिंग : पुरुष	फोटो उपलब्ध	213	SFC1428127	निर्वाचक का नाम : ओमप्रकाश पिता का नाम: सोहललाल गृह संख्या : 264 उम्र : 26 लिंग : पुरुष	फोटो उपलब्ध
214	SFC1690080	निर्वाचक का नाम : अनिता पति का नाम: नरेश गृह संख्या : 264 उम्र : 26 लिंग : महिला	फोटो उपलब्ध	215	SFC1868520	निर्वाचक का नाम : कल्लो पति का नाम: सतीश गृह संख्या : 264 उम्र : 26 लिंग : महिला	फोटो उपलब्ध	216	SFC1868231	निर्वाचक का नाम : धर्मेन्द्र पिता का नाम: पप्पू जाटव गृह संख्या : 264 उम्र : 25 लिंग : पुरुष	फोटो उपलब्ध
217	SFC1868546	निर्वाचक का नाम : मनीषा पति का नाम: दिनेश गृह संख्या : 264 उम्र : 24 लिंग : महिला	फोटो उपलब्ध	218	SFC1868249	निर्वाचक का नाम : बंटी जाटव पिता का नाम: पप्पू जाटव गृह संख्या : 264 उम्र : 22 लिंग : पुरुष	फोटो उपलब्ध	219	SFC1962174	निर्वाचक का नाम : सुनील जाटव पिता का नाम: रमेश गृह संख्या : 264 उम्र : 22 लिंग : पुरुष	फोटो उपलब्ध
220	SFC2037596	निर्वाचक का नाम : रोहित कुमार पिता का नाम: तारा सिंह गृह संख्या : 264 उम्र : 21 लिंग : पुरुष	फोटो उपलब्ध	221	SFC2087294	निर्वाचक का नाम : मनोज जाटव पिता का नाम: अमर लाल गृह संख्या : 264 उम्र : 20 लिंग : पुरुष	फोटो उपलब्ध	222	RJ/11/086/060043	निर्वाचक का नाम : कलियां पति का नाम: शिवनारायण गृह संख्या : 265 उम्र : 66 लिंग : महिला	फोटो उपलब्ध
223	SFC0412874	निर्वाचक का नाम : शिवसिंह पिता का नाम: शिवनारायण गृह संख्या : 265 उम्र : 44 लिंग : पुरुष	फोटो उपलब्ध	224	SFC0412049	निर्वाचक का नाम : पुष्पादेवी पति का नाम: शिवसिंह गृह संख्या : 265 उम्र : 41 लिंग : महिला	फोटो उपलब्ध	225	SFC0505925	निर्वाचक का नाम : टीपेन पिता का नाम: शिवनारायण गृह संख्या : 265 उम्र : 39 लिंग : पुरुष	फोटो उपलब्ध
226	SFC0412056	निर्वाचक का नाम : पिस्ता देवी पति का नाम: दीपेन्द्र सिंह गृह संख्या : 265 उम्र : 36 लिंग : महिला	फोटो उपलब्ध	227	SFC2039873	निर्वाचक का नाम : हिम्मत सिंह पिता का नाम: शिव सिंह गृह संख्या : 265 उम्र : 21 लिंग : पुरुष	फोटो उपलब्ध	228	SFC2085975	निर्वाचक का नाम : विष्णु कुमार पिता का नाम: शिव सिंह गृह संख्या : 265 उम्र : 20 लिंग : पुरुष	फोटो उपलब्ध
229	RJ/11/086/060623	निर्वाचक का नाम : शीला पति का नाम: भागसिंह गृह संख्या : 266 उम्र : 52 लिंग : महिला	फोटो उपलब्ध	230	RJ/11/086/060794	निर्वाचक का नाम : राजेंद्र पिता का नाम: मंगल गृह संख्या : 266 उम्र : 46 लिंग : पुरुष	फोटो उपलब्ध	231	SFC0109926	निर्वाचक का नाम : सुनीता पति का नाम: राजेन्द्र गृह संख्या : 266 उम्र : 46 लिंग : महिला	फोटो उपलब्ध
232	SFC0109934	निर्वाचक का नाम : महेश पिता का नाम: रामनिवास गृह संख्या : 266 उम्र : 40 लिंग : पुरुष	फोटो उपलब्ध	233	SFC1962463	निर्वाचक का नाम : विनोद पिता का नाम: भाग सिंह गृह संख्या : 266 उम्र : 33 लिंग : पुरुष	फोटो उपलब्ध	234	SFC0957696	निर्वाचक का नाम : अनीता पति का नाम: महेश गृह संख्या : 266 उम्र : 31 लिंग : महिला	फोटो उपलब्ध
235	SFC1962448	निर्वाचक का नाम : रीना पति का नाम: विनोद जाटव गृह संख्या : 266 उम्र : 30 लिंग : महिला	फोटो उपलब्ध	236	SFC2011237	निर्वाचक का नाम : विनीता पति का नाम: मनोज गृह संख्या : 266 उम्र : 28 लिंग : महिला	फोटो उपलब्ध	237	SFC2037158	निर्वाचक का नाम : मनोज जाटव पिता का नाम: भाग्य सिंह गृह संख्या : 266 उम्र : 28 लिंग : पुरुष	फोटो उपलब्ध
238	RJ/11/086/060013	निर्वाचक का नाम : हुकमबाई पति का नाम: रामस्वरुप गृह संख्या : 268 उम्र : 67 लिंग : महिला	फोटो उपलब्ध	239	RJ/11/086/060244	निर्वाचक का नाम : माधो पिता का नाम: उमेदी गृह संख्या : 268 उम्र : 61 लिंग : पुरुष	फोटो उपलब्ध	240	RJ/11/086/060021	निर्वाचक का नाम : संतो पति का नाम: रामनिवास गृह संख्या : 268 उम्र : 60 लिंग : महिला	फोटो उपलब्ध

241	RJ/11/086/060196	निर्वाचक का नाम : प्रेमसिंह पिता का नाम: उमेदी गृह संख्या : 268 उम्र : 60 लिंग : पुरुष	फोटो उपलब्ध	242	RJ/11/086/060459	निर्वाचक का नाम : अमरबाई पति का नाम: माधो गृह संख्या : 268 उम्र : 57 लिंग : महिला	फोटो उपलब्ध	243	RJ/11/086/060197	निर्वाचक का नाम : मीना पति का नाम: प्रेम सिंह गृह संख्या : 268 उम्र : 57 लिंग : महिला	फोटो उपलब्ध
244	RJ/11/086/060011	निर्वाचक का नाम : प्रेमसिंह पिता का नाम: शिबू गृह संख्या : 268 उम्र : 55 लिंग : पुरुष	फोटो उपलब्ध	245	RJ/11/086/060014	निर्वाचक का नाम : सुनीता पति का नाम: प्रेमसिंह गृह संख्या : 268 उम्र : 53 लिंग : महिला	फोटो उपलब्ध	246	FTP1429042	निर्वाचक का नाम : लक्ष्मण पिता का नाम: रामस्वरूप गृह संख्या : 268 उम्र : 45 लिंग : पुरुष	फोटो उपलब्ध
247	FTP2002392	निर्वाचक का नाम : कमलेश पति का नाम: लक्ष्मण गृह संख्या : 268 उम्र : 44 लिंग : महिला	फोटो उपलब्ध	248	SFC0569046	निर्वाचक का नाम : रामराज पिता का नाम: माधो सिंह गृह संख्या : 268 उम्र : 42 लिंग : पुरुष	फोटो उपलब्ध	249	SFC0109942	निर्वाचक का नाम : सुरेश पिता का नाम: रामनिवास गृह संख्या : 268 उम्र : 42 लिंग : पुरुष	फोटो उपलब्ध
250	SFC0298786	निर्वाचक का नाम : सुनीता पति का नाम: सुरेश गृह संख्या : 268 उम्र : 42 लिंग : महिला	फोटो उपलब्ध	251	FTP1887629	निर्वाचक का नाम : भंवर सिंह पिता का नाम: रामस्वरूप गृह संख्या : 268 उम्र : 41 लिंग : पुरुष	फोटो उपलब्ध	252	FTP2002608	निर्वाचक का नाम : सुन्दरसिंह पिता का नाम: उमेदीजाख गृह संख्या : 268 उम्र : 41 लिंग : पुरुष	फोटो उपलब्ध
253	SFC0569038	निर्वाचक का नाम : देवेन्द्र पिता का नाम: माधो सिंह गृह संख्या : 268 उम्र : 40 लिंग : पुरुष	फोटो उपलब्ध	254	FTP2002657	निर्वाचक का नाम : जसवंत पिता का नाम: उमेदीजाख गृह संख्या : 268 उम्र : 40 लिंग : पुरुष	फोटो उपलब्ध	255	SFC0298794	निर्वाचक का नाम : नगीना पति का नाम: जसवंत गृह संख्या : 268 उम्र : 39 लिंग : महिला	फोटो उपलब्ध
256	SFC0412262	निर्वाचक का नाम : गुडडी पति का नाम: भवर गृह संख्या : 268 उम्र : 36 लिंग : महिला	फोटो उपलब्ध	257	SFC0569020	निर्वाचक का नाम : लखन लाल पिता का नाम: रामस्वरूप गृह संख्या : 268 उम्र : 35 लिंग : पुरुष	फोटो उपलब्ध	258	SFC0957118	निर्वाचक का नाम : अंजू पति का नाम: दिनेश गृह संख्या : 268 उम्र : 34 लिंग : महिला	फोटो उपलब्ध
259	SFC0569053	निर्वाचक का नाम : अमरपति पति का नाम: देवेन्द्र गृह संख्या : 268 उम्र : 33 लिंग : महिला	फोटो उपलब्ध	260	SFC0569012	निर्वाचक का नाम : गलता देवी पति का नाम: लखन गृह संख्या : 268 उम्र : 33 लिंग : महिला	फोटो उपलब्ध	261	SFC0771220	निर्वाचक का नाम : दिनेश पिता का नाम: रामनिवास गृह संख्या : 268 उम्र : 32 लिंग : पुरुष	फोटो उपलब्ध
262	SFC0771212	निर्वाचक का नाम : कृष्णा पिता का नाम: माधो गृह संख्या : 268 उम्र : 32 लिंग : पुरुष	फोटो उपलब्ध	263	SFC1030675	निर्वाचक का नाम : विनीता पति का नाम: राकेश गृह संख्या : 268 उम्र : 31 लिंग : महिला	फोटो उपलब्ध	264	SFC0957241	निर्वाचक का नाम : राकेश पिता का नाम: रामनिवास गृह संख्या : 268 उम्र : 30 लिंग : पुरुष	फोटो उपलब्ध
265	SFC1428135	निर्वाचक का नाम : सोना पति का नाम: भगवान सिंह गृह संख्या : 268 उम्र : 27 लिंग : महिला	फोटो उपलब्ध	266	SFC1925767	निर्वाचक का नाम : विपिन सिंह पिता का नाम: प्रेम सिंग गृह संख्या : 268 उम्र : 23 लिंग : पुरुष	फोटो उपलब्ध	267	SFC2211449	निर्वाचक का नाम : पूजा बाई जाटव पति का नाम: विपिन कुमार जाटव गृह संख्या : 268 उम्र : 23 लिंग : महिला	फोटो उपलब्ध
268	SFC2087328	निर्वाचक का नाम : मोनू जाटव पिता का नाम: प्रेमसिंह गृह संख्या : 268 उम्र : 20 लिंग : पुरुष	फोटो उपलब्ध	269	SFC0957217	निर्वाचक का नाम : रामवतार जाटव पिता का नाम: भुल्लीराम गृह संख्या : 269 उम्र : 38 लिंग : पुरुष	फोटो उपलब्ध	270	SFC0957233	निर्वाचक का नाम : रमीला पति का नाम: रामवतार गृह संख्या : 269 उम्र : 36 लिंग : महिला	फोटो उपलब्ध

271	RJ/11/086/060626	निर्वाचक का नाम : रामपती पति का नाम: किशोरी गृह संख्या : 271 उम्र : 77 लिंग : महिला	फोटो उपलब्ध	272	RJ/11/086/060369	निर्वाचक का नाम : विजेंद्र पिता का नाम: किशोरी गृह संख्या : 271 उम्र : 52 लिंग : पुरुष	फोटो उपलब्ध	273	RJ/11/086/060797	निर्वाचक का नाम : बसो पति का नाम: विजेंद्र गृह संख्या : 271 उम्र : 50 लिंग : महिला	फोटो उपलब्ध
274	SFC0109967	निर्वाचक का नाम : अतरसिंह पिता का नाम: किशोरी गृह संख्या : 271 उम्र : 50 लिंग : पुरुष	फोटो उपलब्ध	275	SFC0109975	निर्वाचक का नाम : राजन्ती पति का नाम: अतरसिंह गृह संख्या : 271 उम्र : 48 लिंग : महिला	फोटो उपलब्ध	276	FTP2002277	निर्वाचक का नाम : करणसिंह पिता का नाम: किशोरी गृह संख्या : 271 उम्र : 47 लिंग : पुरुष	फोटो उपलब्ध
277	SFC0109983	निर्वाचक का नाम : राजकुमारी पति का नाम: करणसिंह गृह संख्या : 271 उम्र : 45 लिंग : महिला	फोटो उपलब्ध	278	SFC0957571	निर्वाचक का नाम : भरतलाल पिता का नाम: किशोरी गृह संख्या : 271 उम्र : 37 लिंग : पुरुष	फोटो उपलब्ध	279	SFC0957589	निर्वाचक का नाम : कमलेश पति का नाम: भरतलाल गृह संख्या : 271 उम्र : 34 लिंग : महिला	फोटो उपलब्ध
280	SFC0771071	निर्वाचक का नाम : सुमेर पिता का नाम: किशोरी गृह संख्या : 271 उम्र : 32 लिंग : पुरुष	फोटो उपलब्ध	281	SFC1428150	निर्वाचक का नाम : ममलेश पति का नाम: सुमेर जाटव गृह संख्या : 271 उम्र : 27 लिंग : महिला	फोटो उपलब्ध	282	SFC2012359	निर्वाचक का नाम : दिनेश जाटव पिता का नाम: अतर सिंह गृह संख्या : 271 उम्र : 23 लिंग : पुरुष	फोटो उपलब्ध
283	SFC2012078	निर्वाचक का नाम : अंकित जाटव पिता का नाम: विजेंद्र गृह संख्या : 271 उम्र : 21 लिंग : पुरुष	फोटो उपलब्ध	284	SFC1108760	निर्वाचक का नाम : राकेश कुमार पिता का नाम: राम सहाय गृह संख्या : 272 उम्र : 57 लिंग : पुरुष	फोटो उपलब्ध	285	SFC1108778	निर्वाचक का नाम : सरोज पति का नाम: राकेश गृह संख्या : 272 उम्र : 54 लिंग : महिला	फोटो उपलब्ध
286	FTP1335637	निर्वाचक का नाम : दानी पिता का नाम: गंगासहाय गृह संख्या : 272 उम्र : 51 लिंग : पुरुष	फोटो उपलब्ध	287	FTP1335645	निर्वाचक का नाम : मीरा पति का नाम: दानी गृह संख्या : 272 उम्र : 49 लिंग : महिला	फोटो उपलब्ध	288	FTP1429059	निर्वाचक का नाम : शेरसिंह पिता का नाम: गंगासहाय गृह संख्या : 272 उम्र : 47 लिंग : पुरुष	फोटो उपलब्ध
289	SFC0412098	निर्वाचक का नाम : बबली पति का नाम: शेरसिंह गृह संख्या : 272 उम्र : 47 लिंग : महिला	फोटो उपलब्ध	290	SFC0412650	निर्वाचक का नाम : सन्तोष पिता का नाम: गंगासहाय गृह संख्या : 272 उम्र : 37 लिंग : पुरुष	फोटो उपलब्ध	291	SFC0412106	निर्वाचक का नाम : नरेश पिता का नाम: गंगासहाय गृह संख्या : 272 उम्र : 37 लिंग : पुरुष	फोटो उपलब्ध
292	SFC2037778	निर्वाचक का नाम : राहुल जाटव पिता का नाम: दानी गृह संख्या : 272 उम्र : 27 लिंग : पुरुष	फोटो उपलब्ध	293	SFC1868256	निर्वाचक का नाम : रविकांत सिंघल पिता का नाम: राकेश सिंघल गृह संख्या : 272 उम्र : 24 लिंग : पुरुष	फोटो उपलब्ध	294	SFC1822808	निर्वाचक का नाम : शशिकांत पिता का नाम: राकेश गृह संख्या : 272 उम्र : 23 लिंग : पुरुष	फोटो उपलब्ध
295	SFC2037711	निर्वाचक का नाम : लोकेश जाटव पिता का नाम: दानी गृह संख्या : 272 उम्र : 22 लिंग : पुरुष	फोटो उपलब्ध	296	RJ/11/086/060695	निर्वाचक का नाम : मुस्ताकखान पिता का नाम: रमजानी गृह संख्या : 273 उम्र : 70 लिंग : पुरुष	फोटो उपलब्ध	297	SFC0792259	निर्वाचक का नाम : जैतून पति का नाम: वशीर गृह संख्या : 273 उम्र : 68 लिंग : महिला	फोटो उपलब्ध
298	RJ/11/086/060125	निर्वाचक का नाम : इस्ताक पिता का नाम: रमजानी गृह संख्या : 273 उम्र : 63 लिंग : पुरुष	फोटो उपलब्ध	299	RJ/11/086/060615	निर्वाचक का नाम : परवीना पति का नाम: मुस्ताकखान गृह संख्या : 273 उम्र : 61 लिंग : महिला	फोटो उपलब्ध	300	RJ/11/086/060618	निर्वाचक का नाम : सगो पति का नाम: इस्ताक गृह संख्या : 273 उम्र : 59 लिंग : महिला	फोटो उपलब्ध

301	RJ/11/086/060464	निर्वाचक का नाम : दिलसाक पिता का नाम: रमझानी गृह संख्या : 273 उम्र : 59 लिंग : पुरुष	फोटो उपलब्ध	302	FTP1335652	निर्वाचक का नाम : बेगम पति का नाम: दिलसाक गृह संख्या : 273 उम्र : 57 लिंग : महिला	फोटो उपलब्ध	303	SFC0792242	निर्वाचक का नाम : कल्लू पिता का नाम: वशीर गृह संख्या : 273 उम्र : 51 लिंग : पुरुष	फोटो उपलब्ध
304	SFC0728188	निर्वाचक का नाम : शमीम पति का नाम: कल्लू गृह संख्या : 273 उम्र : 48 लिंग : महिला	फोटो उपलब्ध	305	SFC0728196	निर्वाचक का नाम : शमीउद्दीन पिता का नाम: वशीर गृह संख्या : 273 उम्र : 48 लिंग : पुरुष	फोटो उपलब्ध	306	FTP1887280	निर्वाचक का नाम : अब्दुलसलाम पिता का नाम: रमजानी गृह संख्या : 273 उम्र : 48 लिंग : पुरुष	फोटो उपलब्ध
307	SFC0109991	निर्वाचक का नाम : फारूख पिता का नाम: मुस्ताक गृह संख्या : 273 उम्र : 43 लिंग : पुरुष	फोटो उपलब्ध	308	SFC0643544	निर्वाचक का नाम : नसरीन पति का नाम: अब्दुल सलाम गृह संख्या : 273 उम्र : 42 लिंग : महिला	फोटो उपलब्ध	309	FTP1887538	निर्वाचक का नाम : सलमा बानो पति का नाम: फारूख गृह संख्या : 273 उम्र : 41 लिंग : महिला	फोटो उपलब्ध
310	SFC0569095	निर्वाचक का नाम : आरीफ पिता का नाम: मुस्ताक गृह संख्या : 273 उम्र : 38 लिंग : पुरुष	फोटो उपलब्ध	311	SFC0569079	निर्वाचक का नाम : मुन्नी बानो पति का नाम: आरीफ गृह संख्या : 273 उम्र : 36 लिंग : महिला	फोटो उपलब्ध	312	SFC0569087	निर्वाचक का नाम : आसीफ पिता का नाम: मुस्ताक गृह संख्या : 273 उम्र : 36 लिंग : पुरुष	फोटो उपलब्ध
313	SFC0569061	निर्वाचक का नाम : सन्नो बानो पति का नाम: आसिफ गृह संख्या : 273 उम्र : 33 लिंग : महिला	फोटो उपलब्ध	314	SFC1868264	निर्वाचक का नाम : अल्ताफ पिता का नाम: कल्लू खान गृह संख्या : 273 उम्र : 25 लिंग : पुरुष	फोटो उपलब्ध	315	SFC1868272	निर्वाचक का नाम : चाँद मोहम्मद पिता का नाम: कल्लू खान गृह संख्या : 273 उम्र : 22 लिंग : पुरुष	फोटो उपलब्ध
316	SFC2129468	निर्वाचक का नाम : आमीन पिता का नाम: सम्मी गृह संख्या : 273 उम्र : 22 लिंग : पुरुष	फोटो उपलब्ध	317	SFC2129484	निर्वाचक का नाम : फ़ैज़ान खान पिता का नाम: कल्लू गृह संख्या : 273 उम्र : 21 लिंग : पुरुष	फोटो उपलब्ध	318	RJ/11/086/060331	निर्वाचक का नाम : सुरेश पिता का नाम: घुडमल गृह संख्या : 274 उम्र : 81 लिंग : पुरुष	फोटो उपलब्ध
319	RJ/11/086/060608	निर्वाचक का नाम : सावित्रीदेवी पति का नाम: सुरेश गृह संख्या : 274 उम्र : 77 लिंग : महिला	फोटो उपलब्ध	320	SFC0110015	निर्वाचक का नाम : जुम्मी बानो पति का नाम: आलमखां गृह संख्या : 274 उम्र : 67 लिंग : महिला	फोटो उपलब्ध	321	SFC0110007	निर्वाचक का नाम : आलमखां पिता का नाम: पपैया गृह संख्या : 274 उम्र : 60 लिंग : पुरुष	फोटो उपलब्ध
322	RJ/11/086/060447	निर्वाचक का नाम : विनोदकुमार पिता का नाम: सुरेश गृह संख्या : 274 उम्र : 53 लिंग : पुरुष	फोटो उपलब्ध	323	SFC0110023	निर्वाचक का नाम : सैजू पिता का नाम: पपैया गृह संख्या : 274 उम्र : 53 लिंग : पुरुष	फोटो उपलब्ध	324	FTP1429075	निर्वाचक का नाम : सलाम पिता का नाम: अल्फू गृह संख्या : 274 उम्र : 50 लिंग : पुरुष	फोटो उपलब्ध
325	SFC0592659	निर्वाचक का नाम : जिब्बो पति का नाम: सैजू गृह संख्या : 274 उम्र : 50 लिंग : महिला	फोटो उपलब्ध	326	FTP1429067	निर्वाचक का नाम : विनीता पति का नाम: विनोदकुमार गृह संख्या : 274 उम्र : 49 लिंग : महिला	फोटो उपलब्ध	327	SFC0907626	निर्वाचक का नाम : वफाती पिता का नाम: कन्हैया लाल गृह संख्या : 274 उम्र : 48 लिंग : पुरुष	फोटो उपलब्ध
328	FTP1429083	निर्वाचक का नाम : गुलसन पति का नाम: सलाम गृह संख्या : 274 उम्र : 47 लिंग : महिला	फोटो उपलब्ध	329	FTP1429091	निर्वाचक का नाम : सुलेमान पिता का नाम: अल्फू गृह संख्या : 274 उम्र : 45 लिंग : पुरुष	फोटो उपलब्ध	330	SFC0592642	निर्वाचक का नाम : मुबीना पति का नाम: अनीस गृह संख्या : 274 उम्र : 45 लिंग : महिला	फोटो उपलब्ध

331	FTP1429109	निर्वाचक का नाम : मुबीना पति का नाम: सुलेमान गृह संख्या : 274 उम्र : 44 लिंग : महिला	फोटो उपलब्ध	332	SFC0728204	निर्वाचक का नाम : रेशमा पति का नाम: शमीउद्दीन गृह संख्या : 274 उम्र : 39 लिंग : महिला	फोटो उपलब्ध	333	SFC0876474	निर्वाचक का नाम : रफीक पिता का नाम: अलफू गृह संख्या : 274 उम्र : 38 लिंग : पुरुष	फोटो उपलब्ध
334	SFC1925783	निर्वाचक का नाम : इकबाल खान पिता का नाम: आलम खान गृह संख्या : 274 उम्र : 38 लिंग : पुरुष	फोटो उपलब्ध	335	SFC0957688	निर्वाचक का नाम : जरीना पति का नाम: रफीक गृह संख्या : 274 उम्र : 34 लिंग : महिला	फोटो उपलब्ध	336	SFC0907618	निर्वाचक का नाम : रूकसीना पति का नाम: इकबाल गृह संख्या : 274 उम्र : 33 लिंग : महिला	फोटो उपलब्ध
337	SFC1925429	निर्वाचक का नाम : रीना बानो पति का नाम: शाहरुख खान गृह संख्या : 274 उम्र : 30 लिंग : महिला	फोटो उपलब्ध	338	SFC1941459	निर्वाचक का नाम : सलमान खान पिता का नाम: सहजू खान गृह संख्या : 274 उम्र : 24 लिंग : पुरुष	फोटो उपलब्ध	339	SFC1971654	निर्वाचक का नाम : विष्णु गर्ग पिता का नाम: विनोद कुमार गृह संख्या : 274 उम्र : 23 लिंग : महिला	फोटो उपलब्ध
340	SFC1959774	निर्वाचक का नाम : मुस्कन बानो पति का नाम: सलमान खान गृह संख्या : 274 उम्र : 22 लिंग : महिला	फोटो उपलब्ध	341	SFC1962190	निर्वाचक का नाम : निकिता गर्ग पिता का नाम: विनोद कुमार गृह संख्या : 274 उम्र : 22 लिंग : महिला	फोटो उपलब्ध	342	SFC2062594	निर्वाचक का नाम : संजीता बानो पिता का नाम: सुलेमान खान गृह संख्या : 274 उम्र : 22 लिंग : महिला	फोटो उपलब्ध
343	SFC2309276	निर्वाचक का नाम : फ़ैज़ान खान पिता का नाम: सुलेमान खान गृह संख्या : 274 उम्र : 19 लिंग : पुरुष	फोटो उपलब्ध	344	SFC2353530	निर्वाचक का नाम : सानिया बानो पिता का नाम: सुलेमान खान गृह संख्या : 274 उम्र : 19 लिंग : महिला	फोटो उपलब्ध	345	RJ/11/086/060463	निर्वाचक का नाम : सलीम पिता का नाम: अब्दुलगफूर गृह संख्या : 275 उम्र : 67 लिंग : पुरुष	फोटो उपलब्ध
346	RJ/11/086/060188	निर्वाचक का नाम : जुमरत पति का नाम: सलीम गृह संख्या : 275 उम्र : 64 लिंग : महिला	फोटो उपलब्ध	347	RJ/11/086/060488	निर्वाचक का नाम : बल्ली पिता का नाम: अब्दुलगफूर गृह संख्या : 275 उम्र : 57 लिंग : पुरुष	फोटो उपलब्ध	348	RJ/11/086/060190	निर्वाचक का नाम : महरून पति का नाम: बल्ली गृह संख्या : 275 उम्र : 55 लिंग : महिला	फोटो उपलब्ध
349	RJ/11/086/060090	निर्वाचक का नाम : जमीना पति का नाम: कलुवा गृह संख्या : 275 उम्र : 53 लिंग : महिला	फोटो उपलब्ध	350	FTP1691526	निर्वाचक का नाम : कलुवा पिता का नाम: अब्दुलगफूर गृह संख्या : 275 उम्र : 49 लिंग : पुरुष	फोटो उपलब्ध	351	RJ/11/086/060241	निर्वाचक का नाम : अनीस पिता का नाम: अब्दुलगफूर गृह संख्या : 275 उम्र : 45 लिंग : पुरुष	फोटो उपलब्ध
352	SFC0957076	निर्वाचक का नाम : शाहरुख खान पिता का नाम: बल्ली गृह संख्या : 275 उम्र : 32 लिंग : पुरुष	फोटो उपलब्ध	353	SFC0643577	निर्वाचक का नाम : अन्सार पिता का नाम: सलीम गृह संख्या : 275 उम्र : 31 लिंग : पुरुष	फोटो उपलब्ध	354	SFC0957084	निर्वाचक का नाम : रेशमा पति का नाम: शाहरुख खान गृह संख्या : 275 उम्र : 31 लिंग : महिला	फोटो उपलब्ध
355	SFC0957092	निर्वाचक का नाम : हारून पिता का नाम: कलुआ गृह संख्या : 275 उम्र : 31 लिंग : पुरुष	फोटो उपलब्ध	356	SFC0957100	निर्वाचक का नाम : चाइना बानो पति का नाम: हारून गृह संख्या : 275 उम्र : 30 लिंग : महिला	फोटो उपलब्ध	357	SFC1962414	निर्वाचक का नाम : हासिम खान पिता का नाम: अनिश खान गृह संख्या : 275 उम्र : 28 लिंग : पुरुष	फोटो उपलब्ध
358	SFC1427996	निर्वाचक का नाम : नेहा बानो पति का नाम: हाशिम खॉ गृह संख्या : 275 उम्र : 26 लिंग : महिला	फोटो उपलब्ध	359	SFC2078244	निर्वाचक का नाम : शाहरुख खान पिता का नाम: आलम खान गृह संख्या : 275 उम्र : 20 लिंग : पुरुष	फोटो उपलब्ध	360	SFC2103620	निर्वाचक का नाम : कासिम खान पिता का नाम: अनिश खान गृह संख्या : 275 उम्र : 20 लिंग : पुरुष	फोटो उपलब्ध

361	SFC1168541	निर्वाचक का नाम : अजीज खान पिता का नाम: लल्लू गृह संख्या : 276 उम्र : 66 लिंग : पुरुष	फोटो उपलब्ध	362	SFC1689900	निर्वाचक का नाम : अनवरी पति का नाम: ईदु गृह संख्या : 276 उम्र : 66 लिंग : महिला	फोटो उपलब्ध	363	FTP1691534	निर्वाचक का नाम : बेवी पति का नाम: रहीस गृह संख्या : 276 उम्र : 59 लिंग : महिला	फोटो उपलब्ध
364	SFC1689843	निर्वाचक का नाम : रहीश मनीहार पिता का नाम: लल्लू गृह संख्या : 276 उम्र : 59 लिंग : पुरुष	फोटो उपलब्ध	365	SFC1689868	निर्वाचक का नाम : ईदु खान पिता का नाम: लालू गृह संख्या : 276 उम्र : 58 लिंग : पुरुष	फोटो उपलब्ध	366	SFC0612358	निर्वाचक का नाम : सोकीन पिता का नाम: रहीस गृह संख्या : 276 उम्र : 44 लिंग : पुरुष	फोटो उपलब्ध
367	SFC1689595	निर्वाचक का नाम : टोनी बानो पति का नाम: रसोद खान गृह संख्या : 276 उम्र : 37 लिंग : महिला	फोटो उपलब्ध	368	SFC2309177	निर्वाचक का नाम : अफसाना पति का नाम: अजीज खान गृह संख्या : 276 उम्र : 36 लिंग : महिला	फोटो उपलब्ध	369	SFC1689827	निर्वाचक का नाम : रीना पति का नाम: सदांम खान गृह संख्या : 276 उम्र : 33 लिंग : महिला	फोटो उपलब्ध
370	SFC1689884	निर्वाचक का नाम : ज़रीना बानो पति का नाम: शकील गृह संख्या : 276 उम्र : 33 लिंग : महिला	फोटो उपलब्ध	371	SFC0728212	निर्वाचक का नाम : सदांम पिता का नाम: रहीम गृह संख्या : 276 उम्र : 32 लिंग : पुरुष	फोटो उपलब्ध	372	SFC1506559	निर्वाचक का नाम : सहनाज पति का नाम: शाहरुख खान गृह संख्या : 276क उम्र : 32 लिंग : महिला	फोटो उपलब्ध
373	SFC1506534	निर्वाचक का नाम : शाहरुख खा पिता का नाम: नसरुद्दीन गृह संख्या : 276क उम्र : 28 लिंग : पुरुष	फोटो उपलब्ध	374	SFC0569103	निर्वाचक का नाम : नसरुद्दीन पिता का नाम: छोटे खां गृह संख्या : 276क उम्र : 65 लिंग : पुरुष	फोटो उपलब्ध	375	SFC0569111	निर्वाचक का नाम : सांवरा पति का नाम: नसरुद्दीन गृह संख्या : 276क उम्र : 64 लिंग : महिला	फोटो उपलब्ध
376	SFC0592600	निर्वाचक का नाम : अब्दुल पिता का नाम: नसरुद्दीन गृह संख्या : 276क उम्र : 41 लिंग : पुरुष	फोटो उपलब्ध	377	SFC0569137	निर्वाचक का नाम : रसीद पिता का नाम: ईदु गृह संख्या : 276क उम्र : 40 लिंग : पुरुष	फोटो उपलब्ध	378	SFC0569129	निर्वाचक का नाम : शबनम पति का नाम: अब्दुल गृह संख्या : 276क उम्र : 37 लिंग : महिला	फोटो उपलब्ध
379	SFC0569145	निर्वाचक का नाम : शकील पिता का नाम: ईदु गृह संख्या : 276क उम्र : 36 लिंग : पुरुष	फोटो उपलब्ध	380	RJ/11/086/060039	निर्वाचक का नाम : नबाब पिता का नाम: लल्लू गृह संख्या : 277 उम्र : 75 लिंग : पुरुष	फोटो उपलब्ध	381	RJ/11/086/060038	निर्वाचक का नाम : धूपन पति का नाम: नबाब गृह संख्या : 277 उम्र : 69 लिंग : महिला	फोटो उपलब्ध
382	SFC0728220	निर्वाचक का नाम : मुनीम पिता का नाम: ईदु गृह संख्या : 277 उम्र : 45 लिंग : पुरुष	फोटो उपलब्ध	383	FTP1691559	निर्वाचक का नाम : रफीक पिता का नाम: नबाब गृह संख्या : 277 उम्र : 45 लिंग : पुरुष	फोटो उपलब्ध	384	FTP1793132	निर्वाचक का नाम : राजू पिता का नाम: नबाब गृह संख्या : 277 उम्र : 44 लिंग : पुरुष	फोटो उपलब्ध
385	FTP1691567	निर्वाचक का नाम : नजमा पति का नाम: रफीक गृह संख्या : 277 उम्र : 44 लिंग : महिला	फोटो उपलब्ध	386	FTP1793140	निर्वाचक का नाम : तजीनबानो पति का नाम: राजू गृह संख्या : 277 उम्र : 42 लिंग : महिला	फोटो उपलब्ध	387	SFC0505933	निर्वाचक का नाम : सबनम पिता का नाम: सोकीन गृह संख्या : 277 उम्र : 41 लिंग : पुरुष	फोटो उपलब्ध
388	SFC1971662	निर्वाचक का नाम : बल्लो बानो पति का नाम: मुनीम गृह संख्या : 277 उम्र : 40 लिंग : महिला	फोटो उपलब्ध	Q 389	SFC2068682	निर्वाचक का नाम : मुस्कान मणिहर पति का नाम: रफीक खान गृह संख्या : 277 उम्र : 23 लिंग : महिला	फोटो उपलब्ध	390	SFC2309128	निर्वाचक का नाम : नसरून खान पति का नाम: अमन मणिहर गृह संख्या : 277 उम्र : 23 लिंग : महिला	फोटो उपलब्ध

391	SFC1962166	निर्वाचक का नाम : अमन मणिहर पिता का नाम: मुनीम गृह संख्या : 277 उम्र : 21 लिंग : पुरुष	फोटो उपलब्ध	392	SFC2331825	निर्वाचक का नाम : अयान मणिहर पिता का नाम: मुनीम गृह संख्या : 277 उम्र : 19 लिंग : पुरुष	फोटो उपलब्ध	393	RJ/11/086/060596	निर्वाचक का नाम : शिवदयालदास पिता का नाम: परभातीदास गृह संख्या : 278 उम्र : 65 लिंग : पुरुष	फोटो उपलब्ध
394	RJ/11/086/060238	निर्वाचक का नाम : हरदयालदास पिता का नाम: परभातीदास गृह संख्या : 278 उम्र : 61 लिंग : पुरुष	फोटो उपलब्ध	395	RJ/11/086/060250	निर्वाचक का नाम : माया पति का नाम: शिवदयालदास गृह संख्या : 278 उम्र : 60 लिंग : महिला	फोटो उपलब्ध	396	SFC0643593	निर्वाचक का नाम : सतेन्द्र पिता का नाम: हरदयाल गृह संख्या : 278 उम्र : 33 लिंग : पुरुष	फोटो उपलब्ध
397	SFC1788223	निर्वाचक का नाम : पूजा पति का नाम: लोकेश गृह संख्या : 278 उम्र : 31 लिंग : महिला	फोटो उपलब्ध	398	SFC1428036	निर्वाचक का नाम : लोकेश पिता का नाम: रामकुमार गृह संख्या : 278 उम्र : 27 लिंग : पुरुष	फोटो उपलब्ध				

399	SFC1574136	निर्वाचक का नाम : अरविन्द सोलंकी पिता का नाम: राजेन्द्र सिंह गृह संख्या : 203 उम्र : 26 लिंग : पुरुष	फोटो उपलब्ध	400	SFC1574144	निर्वाचक का नाम : अजय सिंह पिता का नाम: राजेन्द्र सिंह गृह संख्या : 203 उम्र : 26 लिंग : पुरुष	फोटो उपलब्ध	401	SFC2242162	निर्वाचक का नाम : नेहा सोलंकी पिता का नाम: मुकेश सोलंकी गृह संख्या : 204 उम्र : 20 लिंग : महिला	फोटो उपलब्ध
402	SFC1574151	निर्वाचक का नाम : संजय सिंह पिता का नाम: जगदीश गृह संख्या : 209 उम्र : 27 लिंग : पुरुष	फोटो उपलब्ध	403	SFC1574169	निर्वाचक का नाम : विष्णु सिंह पिता का नाम: जगदीश गृह संख्या : 209 उम्र : 26 लिंग : पुरुष	फोटो उपलब्ध	404	SFC1239524	निर्वाचक का नाम : सुभम बंसल पिता का नाम: राजेश गृह संख्या : 210 उम्र : 28 लिंग : पुरुष	फोटो उपलब्ध
405	SFC2277747	निर्वाचक का नाम : रितु सोलंकी पिता का नाम: बलराम सोलंकी गृह संख्या : 212 उम्र : 19 लिंग : महिला	फोटो उपलब्ध	406	SFC2348332	निर्वाचक का नाम : हरेन्द्र सोलंकी पिता का नाम: बलराम सोलंकी गृह संख्या : 212 उम्र : 19 लिंग : पुरुष	फोटो उपलब्ध	407	SFC1615152	निर्वाचक का नाम : गोरधन लाल पिता का नाम: लल्लू गृह संख्या : 225 उम्र : 71 लिंग : पुरुष	फोटो उपलब्ध
408	SFC1615137	निर्वाचक का नाम : अनिता पति का नाम: छगन लाल गृह संख्या : 225 उम्र : 54 लिंग : महिला	फोटो उपलब्ध	409	SFC1615186	निर्वाचक का नाम : मेमवती पति का नाम: प्रकाश गृह संख्या : 225 उम्र : 50 लिंग : महिला	फोटो उपलब्ध	410	SFC1633502	निर्वाचक का नाम : प्रकाश पिता का नाम: गोरधन गृह संख्या : 225 उम्र : 48 लिंग : पुरुष	फोटो उपलब्ध
411	SFC1615145	निर्वाचक का नाम : नरेन्द्र कुमार पिता का नाम: छगन लाल गृह संख्या : 225 उम्र : 30 लिंग : पुरुष	फोटो उपलब्ध	Q 412	SFC1615277	निर्वाचक का नाम : सुनीता पति का नाम: हरिओम गृह संख्या : 225 उम्र : 29 लिंग : महिला	फोटो उपलब्ध	413	SFC1615194	निर्वाचक का नाम : देवेन्द्र पिता का नाम: प्रकाश गृह संख्या : 225 उम्र : 29 लिंग : पुरुष	फोटो उपलब्ध
414	SFC1574177	निर्वाचक का नाम : अजय सिंह सोलंकी पिता का नाम: लक्ष्मण सिंह सोलंकी गृह संख्या : 239 उम्र : 26 लिंग : पुरुष	फोटो उपलब्ध	415	SFC1421296	निर्वाचक का नाम : बबली पति का नाम: जीतेन्द्र गृह संख्या : 264 उम्र : 26 लिंग : महिला	फोटो उपलब्ध	416	SFC1239185	निर्वाचक का नाम : रानी पति का नाम: युनुस खान गृह संख्या : 274 उम्र : 32 लिंग : महिला	फोटो उपलब्ध
417	SFC1505064	निर्वाचक का नाम : मनीषा स्वामी पति का नाम: सत्येन्द्र स्वामी गृह संख्या : 278 उम्र : 29 लिंग : महिला	फोटो उपलब्ध	418	SFC0957654	निर्वाचक का नाम : बबीता पति का नाम: कुलवंत गृह संख्या : 292 उम्र : 30 लिंग : महिला	फोटो उपलब्ध	419	SFC1239409	निर्वाचक का नाम : पूजा महावर पति का नाम: विनोद कुमार गृह संख्या : 293 उम्र : 33 लिंग : महिला	फोटो उपलब्ध
420	RJ/11/086/060375	निर्वाचक का नाम : रोना पति का नाम: प्रेमसिंह गृह संख्या : 304 उम्र : 79 लिंग : महिला	फोटो उपलब्ध	421	RJ/11/086/060579	निर्वाचक का नाम : ओमप्रकाश पिता का नाम: प्रेमसिंह गृह संख्या : 304 उम्र : 55 लिंग : पुरुष	फोटो उपलब्ध	422	RJ/11/086/060573	निर्वाचक का नाम : भूरी पति का नाम: ओमप्रकाश गृह संख्या : 304 उम्र : 51 लिंग : महिला	फोटो उपलब्ध
423	RJ/11/086/060827	निर्वाचक का नाम : उमेश पिता का नाम: प्रेमसिंह गृह संख्या : 304 उम्र : 50 लिंग : पुरुष	फोटो उपलब्ध	424	RJ/11/086/060736	निर्वाचक का नाम : रीना पति का नाम: उमेश गृह संख्या : 304 उम्र : 48 लिंग : महिला	फोटो उपलब्ध	425	SFC1420504	निर्वाचक का नाम : दीपक सिंह पिता का नाम: ओमप्रकाश गृह संख्या : 304 उम्र : 27 लिंग : पुरुष	फोटो उपलब्ध
426	SFC1428051	निर्वाचक का नाम : जीतेन्द्र पिता का नाम: उमेश चन्द गृह संख्या : 304 उम्र : 27 लिंग : पुरुष	फोटो उपलब्ध	427	SFC1822345	निर्वाचक का नाम : पंकज पिता का नाम: राजवीर गृह संख्या : 304 उम्र : 23 लिंग : पुरुष	फोटो उपलब्ध	428	RJ/11/086/060510	निर्वाचक का नाम : नत्थी पिता का नाम: परभती गृह संख्या : 305 उम्र : 67 लिंग : पुरुष	फोटो उपलब्ध

429	RJ/11/086/060407	निर्वाचक का नाम : मुकेश पिता का नाम: परभाती गृह संख्या : 305 उम्र : 67 लिंग : पुरुष	फोटो उपलब्ध	430	RJ/11/086/060381	निर्वाचक का नाम : कमला पति का नाम: नत्थी गृह संख्या : 305 उम्र : 63 लिंग : महिला	फोटो उपलब्ध	431	RJ/11/086/060559	निर्वाचक का नाम : मिथलेश पति का नाम: मुकेश गृह संख्या : 305 उम्र : 60 लिंग : महिला	फोटो उपलब्ध
432	RJ/11/086/060222	निर्वाचक का नाम : केदार पिता का नाम: परभाती गृह संख्या : 305 उम्र : 52 लिंग : पुरुष	फोटो उपलब्ध	433	FTP1691666	निर्वाचक का नाम : कुसुम पति का नाम: केदार गृह संख्या : 305 उम्र : 50 लिंग : महिला	फोटो उपलब्ध	434	SFC1868355	निर्वाचक का नाम : ममता पति का नाम: रामसिंह गृह संख्या : 305 उम्र : 46 लिंग : महिला	फोटो उपलब्ध
435	SFC1415397	निर्वाचक का नाम : सुनील भारद्वाज पिता का नाम: मुकेश भारद्वाज गृह संख्या : 305 उम्र : 29 लिंग : पुरुष	फोटो उपलब्ध	436	SFC1868348	निर्वाचक का नाम : रीना शर्मा पति का नाम: सुनील गृह संख्या : 305 उम्र : 29 लिंग : महिला	फोटो उपलब्ध	437	SFC1427897	निर्वाचक का नाम : देवेन्द्र पिता का नाम: नत्थी गृह संख्या : 305 उम्र : 27 लिंग : पुरुष	फोटो उपलब्ध
438	SFC1427160	निर्वाचक का नाम : भूपेन्द्र पिता का नाम: मुकेश गृह संख्या : 305 उम्र : 26 लिंग : पुरुष	फोटो उपलब्ध	439	SFC1868330	निर्वाचक का नाम : सीमा पति का नाम: भूपेन्द्र गृह संख्या : 305 उम्र : 25 लिंग : महिला	फोटो उपलब्ध	440	FTP1429331	निर्वाचक का नाम : मंगती पिता का नाम: मनोहरी गृह संख्या : 306 उम्र : 57 लिंग : पुरुष	फोटो उपलब्ध
441	RJ/11/086/060184	निर्वाचक का नाम : इन्द्रा पति का नाम: मंगती गृह संख्या : 306 उम्र : 55 लिंग : महिला	फोटो उपलब्ध	442	SFC0298844	निर्वाचक का नाम : रामसिंह पिता का नाम: मनोहरी गृह संख्या : 306 उम्र : 37 लिंग : पुरुष	फोटो उपलब्ध	443	SFC1059054	निर्वाचक का नाम : मीरा पति का नाम: छुट्टन सिंह गृह संख्या : 306 उम्र : 34 लिंग : महिला	फोटो उपलब्ध
444	SFC0643643	निर्वाचक का नाम : छुट्टन सिंह पिता का नाम: मनोहरीराम गृह संख्या : 306 उम्र : 32 लिंग : पुरुष	फोटो उपलब्ध	445	SFC1572916	निर्वाचक का नाम : अजय पिता का नाम: मंगती गृह संख्या : 306 उम्र : 26 लिंग : पुरुष	फोटो उपलब्ध	446	RJ/11/086/060393	निर्वाचक का नाम : रामपती पति का नाम: रामकिशोर गृह संख्या : 307 उम्र : 91 लिंग : महिला	फोटो उपलब्ध
447	FTP1429349	निर्वाचक का नाम : विजेन्द्र पिता का नाम: रामकिशोर गृह संख्या : 307 उम्र : 60 लिंग : पुरुष	फोटो उपलब्ध	448	RJ/11/086/060179	निर्वाचक का नाम : माया पति का नाम: विजेन्द्र गृह संख्या : 307 उम्र : 58 लिंग : महिला	फोटो उपलब्ध	449	RJ/11/086/060612	निर्वाचक का नाम : भीमसिंह पिता का नाम: रामकिशोर गृह संख्या : 307 उम्र : 55 लिंग : पुरुष	फोटो उपलब्ध
450	RJ/11/086/060563	निर्वाचक का नाम : इन्द्रा पति का नाम: भीमसिंह गृह संख्या : 307 उम्र : 53 लिंग : महिला	फोटो उपलब्ध	451	RJ/11/086/060495	निर्वाचक का नाम : वीरसिंह पिता का नाम: रामकिशोर गृह संख्या : 307 उम्र : 51 लिंग : पुरुष	फोटो उपलब्ध	452	SFC0298851	निर्वाचक का नाम : गीतादेवी पति का नाम: वीरसिंह गृह संख्या : 307 उम्र : 51 लिंग : महिला	फोटो उपलब्ध
453	RJ/11/086/060271	निर्वाचक का नाम : उमेश पिता का नाम: रामकिशोर गृह संख्या : 307 उम्र : 48 लिंग : पुरुष	फोटो उपलब्ध	454	RJ/11/086/060572	निर्वाचक का नाम : मछला पति का नाम: उमेश गृह संख्या : 307 उम्र : 47 लिंग : महिला	फोटो उपलब्ध	455	SFC0505974	निर्वाचक का नाम : वीरेन्द्र सिंह पिता का नाम: बच्चू सिंह गृह संख्या : 307 उम्र : 39 लिंग : पुरुष	फोटो उपलब्ध
456	SFC0592741	निर्वाचक का नाम : पिंकी पति का नाम: वीरेन्द्र गृह संख्या : 307 उम्र : 38 लिंग : महिला	फोटो उपलब्ध	457	SFC2035004	निर्वाचक का नाम : लक्ष्मी पति का नाम: जितेंद्र गृह संख्या : 307 उम्र : 33 लिंग : महिला	फोटो उपलब्ध	458	SFC0876532	निर्वाचक का नाम : जीतेन्द्र पिता का नाम: विजेन्द्र गृह संख्या : 307 उम्र : 31 लिंग : पुरुष	फोटो उपलब्ध

459	SFC1633452	निर्वाचक का नाम : रीना कुमारी पति का नाम: धर्मेन्द्र सिंह गृह संख्या : 307 उम्र : 27 लिंग : महिला	फोटो उपलब्ध	460	SFC1633460	निर्वाचक का नाम : धर्मेन्द्र सिंह पिता का नाम: भीम सिंह गृह संख्या : 307 उम्र : 27 लिंग : पुरुष	फोटो उपलब्ध	461	SFC1427004	निर्वाचक का नाम : सीमा पति का नाम: संदीप गृह संख्या : 307 उम्र : 27 लिंग : महिला	फोटो उपलब्ध
462	SFC2153864	निर्वाचक का नाम : संदीप सोलंकी पिता का नाम: भीम सिंह गृह संख्या : 307 उम्र : 26 लिंग : पुरुष	फोटो उपलब्ध	463	SFC2035103	निर्वाचक का नाम : सुनील सोलंकी पिता का नाम: उमेश चंद गृह संख्या : 307 उम्र : 23 लिंग : पुरुष	फोटो उपलब्ध	464	SFC0110114	निर्वाचक का नाम : सोमोती पति का नाम: ज्ञानसिंह गृह संख्या : 308 उम्र : 95 लिंग : महिला	फोटो उपलब्ध
465	RJ/11/086/060562	निर्वाचक का नाम : दुलारी पति का नाम: अमरसिंह गृह संख्या : 308 उम्र : 90 लिंग : महिला	फोटो उपलब्ध	466	FTP1691682	निर्वाचक का नाम : जगमोहनलाल पिता का नाम: ज्ञानसिंह गृह संख्या : 308 उम्र : 65 लिंग : पुरुष	फोटो उपलब्ध	467	FTP1429364	निर्वाचक का नाम : रामदेई पति का नाम: जगमोहनलाल गृह संख्या : 308 उम्र : 60 लिंग : महिला	फोटो उपलब्ध
468	FTP1429372	निर्वाचक का नाम : जगदीश पिता का नाम: ज्ञानसिंह गृह संख्या : 308 उम्र : 60 लिंग : पुरुष	फोटो उपलब्ध	469	SFC1030626	निर्वाचक का नाम : हरीसिंह पिता का नाम: बुंद्री गृह संख्या : 308 उम्र : 57 लिंग : पुरुष	फोटो उपलब्ध	470	FTP1691690	निर्वाचक का नाम : शिवदेई पति का नाम: जगदीश गृह संख्या : 308 उम्र : 55 लिंग : महिला	फोटो उपलब्ध
471	RJ/11/086/060077	निर्वाचक का नाम : बदनसिंह पिता का नाम: अमरसिंह गृह संख्या : 308 उम्र : 55 लिंग : पुरुष	फोटो उपलब्ध	472	SFC1030618	निर्वाचक का नाम : कान्ता पति का नाम: हरीसिंह गृह संख्या : 308 उम्र : 54 लिंग : महिला	फोटो उपलब्ध	473	RJ/11/086/060088	निर्वाचक का नाम : अनिता पति का नाम: बदनसिंह गृह संख्या : 308 उम्र : 53 लिंग : महिला	फोटो उपलब्ध
474	RJ/11/086/060320	निर्वाचक का नाम : मोहनसिंह पिता का नाम: अमरसिंह गृह संख्या : 308 उम्र : 53 लिंग : पुरुष	फोटो उपलब्ध	475	FTP1429398	निर्वाचक का नाम : सुरेश पिता का नाम: ज्ञानसिंह गृह संख्या : 308 उम्र : 53 लिंग : पुरुष	फोटो उपलब्ध	476	SFC0592758	निर्वाचक का नाम : सुषमा पति का नाम: मोहनसिंह गृह संख्या : 308 उम्र : 51 लिंग : महिला	फोटो उपलब्ध
477	FTP1429380	निर्वाचक का नाम : सुशीला पति का नाम: कल्याण गृह संख्या : 308 उम्र : 51 लिंग : महिला	फोटो उपलब्ध	478	SFC0505982	निर्वाचक का नाम : कल्याण पिता का नाम: ज्ञानसिंह गृह संख्या : 308 उम्र : 50 लिंग : पुरुष	फोटो उपलब्ध	479	SFC0957175	निर्वाचक का नाम : गोपाल पिता का नाम: अमर सिंह गृह संख्या : 308 उम्र : 47 लिंग : पुरुष	फोटो उपलब्ध
480	FTP1691674	निर्वाचक का नाम : मिथलेश पति का नाम: गोपालसिंह गृह संख्या : 308 उम्र : 46 लिंग : महिला	फोटो उपलब्ध	481	SFC0110122	निर्वाचक का नाम : रविन्द्र सिंह पिता का नाम: जगदीश गृह संख्या : 308 उम्र : 40 लिंग : पुरुष	फोटो उपलब्ध	482	SFC1042332	निर्वाचक का नाम : सुपीता पति का नाम: भगवानसहाय गृह संख्या : 308 उम्र : 38 लिंग : महिला	फोटो उपलब्ध
483	SFC0671719	निर्वाचक का नाम : भगवान सहाय पिता का नाम: बुन्द्री गृह संख्या : 308 उम्र : 38 लिंग : पुरुष	फोटो उपलब्ध	484	SFC1822386	निर्वाचक का नाम : विमलेश पति का नाम: नीलम गृह संख्या : 308 उम्र : 36 लिंग : महिला	फोटो उपलब्ध	485	SFC0771188	निर्वाचक का नाम : नीलम पिता का नाम: जगदीश गृह संख्या : 308 उम्र : 34 लिंग : पुरुष	फोटो उपलब्ध
486	SFC0569251	निर्वाचक का नाम : गोविन्द पिता का नाम: बदन सिंह गृह संख्या : 308 उम्र : 34 लिंग : पुरुष	फोटो उपलब्ध	487	SFC1669910	निर्वाचक का नाम : बृजनन्दन पिता का नाम: जगमोहन गृह संख्या : 308 उम्र : 33 लिंग : पुरुष	फोटो उपलब्ध	488	SFC0771295	निर्वाचक का नाम : रेखा पति का नाम: ब्रजनन्दन गृह संख्या : 308 उम्र : 32 लिंग : महिला	फोटो उपलब्ध

489	SFC0771246	निर्वाचक का नाम : अनीता पति का नाम: रविन्द्र गृह संख्या : 308 उम्र : 32 लिंग : महिला	फोटो उपलब्ध	490	SFC1030634	निर्वाचक का नाम : मुनेश पिता का नाम: हरीसिंह गृह संख्या : 308 उम्र : 32 लिंग : पुरुष	फोटो उपलब्ध	491	SFC1030642	निर्वाचक का नाम : ममता पति का नाम: मुनेश गृह संख्या : 308 उम्र : 31 लिंग : महिला	फोटो उपलब्ध
492	SFC1822378	निर्वाचक का नाम : गंगा कुमारी पति का नाम: रवि गृह संख्या : 308 उम्र : 31 लिंग : महिला	फोटो उपलब्ध	493	SFC1415405	निर्वाचक का नाम : अमित सिंह पिता का नाम: जगमोहन जाट गृह संख्या : 308 उम्र : 30 लिंग : पुरुष	फोटो उपलब्ध	494	SFC1415389	निर्वाचक का नाम : बबिता देवी पति का नाम: अमित सिंह गृह संख्या : 308 उम्र : 30 लिंग : महिला	फोटो उपलब्ध
495	SFC2302602	निर्वाचक का नाम : कुष्मा कुमारी पति का नाम: गोविंद सिंह सोलंकी गृह संख्या : 308 उम्र : 29 लिंग : महिला	फोटो उपलब्ध	496	SFC1239334	निर्वाचक का नाम : अजय सिंह पिता का नाम: जगदीश सिंह गृह संख्या : 308 उम्र : 28 लिंग : पुरुष	फोटो उपलब्ध	497	SFC1615293	निर्वाचक का नाम : कविता देवी पति का नाम: अजयसिंह गृह संख्या : 308 उम्र : 27 लिंग : महिला	फोटो उपलब्ध
498	SFC1822352	निर्वाचक का नाम : रवि कुमार पिता का नाम: हरी सिंह गृह संख्या : 308 उम्र : 27 लिंग : पुरुष	फोटो उपलब्ध	499	SFC1959766	निर्वाचक का नाम : दिव्या पति का नाम: धीरेन्द्र गृह संख्या : 308 उम्र : 25 लिंग : महिला	फोटो उपलब्ध	500	SFC1789999	निर्वाचक का नाम : विकास सोलंकी पिता का नाम: मोहन सिंह गृह संख्या : 308 उम्र : 23 लिंग : पुरुष	फोटो उपलब्ध
501	SFC1941475	निर्वाचक का नाम : धीरेन्द्र सोलंकी पिता का नाम: गोपाल सिंह गृह संख्या : 308 उम्र : 22 लिंग : पुरुष	फोटो उपलब्ध	502	SFC2087708	निर्वाचक का नाम : शिवम सोलंकी पिता का नाम: कल्याण सिंह गृह संख्या : 308 उम्र : 20 लिंग : पुरुष	फोटो उपलब्ध	503	FTP1691708	निर्वाचक का नाम : सुशीला पति का नाम: रघुवीरसिंह गृह संख्या : 309 उम्र : 72 लिंग : महिला	फोटो उपलब्ध
504	RJ/11/086/060194	निर्वाचक का नाम : निहालसिंह पिता का नाम: जनकसिंह गृह संख्या : 309 उम्र : 70 लिंग : पुरुष	फोटो उपलब्ध	505	RJ/11/086/060078	निर्वाचक का नाम : कमला पति का नाम: निहालसिंह गृह संख्या : 309 उम्र : 65 लिंग : महिला	फोटो उपलब्ध	506	SFC0110130	निर्वाचक का नाम : सन्नादेवी पति का नाम: शिवसिंह गृह संख्या : 309 उम्र : 41 लिंग : महिला	फोटो उपलब्ध
507	SFC0305730	निर्वाचक का नाम : हरीश पिता का नाम: रघुवीर गृह संख्या : 309 उम्र : 37 लिंग : पुरुष	फोटो उपलब्ध	508	SFC0305722	निर्वाचक का नाम : इमलादेवी पति का नाम: हरीश गृह संख्या : 309 उम्र : 37 लिंग : महिला	फोटो उपलब्ध	509	SFC0671545	निर्वाचक का नाम : भूपेन्द्र सिंह पिता का नाम: निहाल सिंह गृह संख्या : 309 उम्र : 34 लिंग : पुरुष	फोटो उपलब्ध
510	SFC0957621	निर्वाचक का नाम : नरेन्द्र सिंह पिता का नाम: निहाल सिंह गृह संख्या : 309 उम्र : 31 लिंग : पुरुष	फोटो उपलब्ध	511	SFC1789841	निर्वाचक का नाम : कमलेश पति का नाम: नरेन्द्र गृह संख्या : 309 उम्र : 29 लिंग : महिला	फोटो उपलब्ध	512	SFC1789874	निर्वाचक का नाम : निधी पति का नाम: भूपेन्द्र गृह संख्या : 309 उम्र : 28 लिंग : महिला	फोटो उपलब्ध
513	FTP1691716	निर्वाचक का नाम : सरवती पति का नाम: पूरन गृह संख्या : 310 उम्र : 90 लिंग : महिला	फोटो उपलब्ध	514	RJ/11/086/060365	निर्वाचक का नाम : भगवानसिंह पिता का नाम: पूरन गृह संख्या : 310 उम्र : 65 लिंग : पुरुष	फोटो उपलब्ध	515	FTP1429430	निर्वाचक का नाम : वकील पिता का नाम: धर्मा गृह संख्या : 310 उम्र : 61 लिंग : पुरुष	फोटो उपलब्ध
516	FTP1691732	निर्वाचक का नाम : गोपालसहाय पिता का नाम: रामचरण गृह संख्या : 310 उम्र : 61 लिंग : पुरुष	फोटो उपलब्ध	517	RJ/11/086/060295	निर्वाचक का नाम : बच्चूसिंह पिता का नाम: पूरन गृह संख्या : 310 उम्र : 58 लिंग : पुरुष	फोटो उपलब्ध	518	FTP1691740	निर्वाचक का नाम : संतोशदेवी पति का नाम: गोपालसहाय गृह संख्या : 310 उम्र : 58 लिंग : महिला	फोटो उपलब्ध

519	SFC0298869	निर्वाचक का नाम : गीता पति का नाम: बच्चूसिंह गृह संख्या : 310 उम्र : 55 लिंग : महिला	फोटो उपलब्ध	520	RJ/11/086/060677	निर्वाचक का नाम : गोविन्द पिता का नाम: पूरन गृह संख्या : 310 उम्र : 55 लिंग : पुरुष	फोटो उपलब्ध	521	SFC0110148	निर्वाचक का नाम : ओमप्रकाश पिता का नाम: धर्मा गृह संख्या : 310 उम्र : 55 लिंग : पुरुष	फोटो उपलब्ध
522	RJ/11/086/060080	निर्वाचक का नाम : मीना पति का नाम: गोविन्द गृह संख्या : 310 उम्र : 53 लिंग : महिला	फोटो उपलब्ध	523	FTP1691724	निर्वाचक का नाम : अनीता पति का नाम: ओमप्रकाश गृह संख्या : 310 उम्र : 53 लिंग : महिला	फोटो उपलब्ध	524	SFC0411744	निर्वाचक का नाम : राजकुमार पिता का नाम: जगन्नाथप्रसाद गृह संख्या : 310 उम्र : 51 लिंग : पुरुष	फोटो उपलब्ध
525	SFC0411934	निर्वाचक का नाम : राधा देवी पति का नाम: राजकुमार गृह संख्या : 310 उम्र : 47 लिंग : महिला	फोटो उपलब्ध	526	FTP1691773	निर्वाचक का नाम : राजेश पिता का नाम: महेश गृह संख्या : 310 उम्र : 46 लिंग : पुरुष	फोटो उपलब्ध	527	FTP1691781	निर्वाचक का नाम : बबली पति का नाम: राजेश गृह संख्या : 310 उम्र : 44 लिंग : महिला	फोटो उपलब्ध
528	FTP1887140	निर्वाचक का नाम : नटवर पिता का नाम: भगवान सिंह गृह संख्या : 310 उम्र : 40 लिंग : पुरुष	फोटो उपलब्ध	529	SFC0569269	निर्वाचक का नाम : निर्मला पति का नाम: नटवर गृह संख्या : 310 उम्र : 40 लिंग : महिला	फोटो उपलब्ध	530	SFC0110155	निर्वाचक का नाम : सचिन पिता का नाम: गोपाल गृह संख्या : 310 उम्र : 38 लिंग : पुरुष	फोटो उपलब्ध
531	SFC0907634	निर्वाचक का नाम : ममता पति का नाम: सचिन गृह संख्या : 310 उम्र : 37 लिंग : महिला	फोटो उपलब्ध	532	SFC0671552	निर्वाचक का नाम : कलुआराम पिता का नाम: भगवान सिंह गृह संख्या : 310 उम्र : 34 लिंग : पुरुष	फोटो उपलब्ध	533	SFC0643684	निर्वाचक का नाम : पवन कुमार पिता का नाम: महेश गृह संख्या : 310 उम्र : 33 लिंग : पुरुष	फोटो उपलब्ध
534	SFC1239243	निर्वाचक का नाम : जनक सिंह सोलंकी पिता का नाम: बच्चू लाल सोलंकी गृह संख्या : 310 उम्र : 33 लिंग : पुरुष	फोटो उपलब्ध	535	SFC0643692	निर्वाचक का नाम : श्यामसिंह पिता का नाम: भगवानसिंह गृह संख्या : 310 उम्र : 32 लिंग : पुरुष	फोटो उपलब्ध	536	SFC1239235	निर्वाचक का नाम : हरिओम सोलंकी पिता का नाम: बच्चू सिंह सोलंकी गृह संख्या : 310 उम्र : 29 लिंग : पुरुष	फोटो उपलब्ध
537	SFC1962323	निर्वाचक का नाम : दीपक जांगिड़ पिता का नाम: राजकुमार गृह संख्या : 310 उम्र : 29 लिंग : पुरुष	फोटो उपलब्ध	538	SFC1147131	निर्वाचक का नाम : रवि भारद्वाज पिता का नाम: गोपाल सहाय भारद्वाज गृह संख्या : 310 उम्र : 28 लिंग : पुरुष	फोटो उपलब्ध	539	SFC1239458	निर्वाचक का नाम : महेश सिंह सोलंकी पिता का नाम: गोविन्द सिंह सोलंकी गृह संख्या : 310 उम्र : 27 लिंग : पुरुष	फोटो उपलब्ध
540	SFC1427913	निर्वाचक का नाम : रजनी पति का नाम: पवन कुमार गृह संख्या : 310 उम्र : 27 लिंग : महिला	फोटो उपलब्ध	541	SFC1427921	निर्वाचक का नाम : पूजा पति का नाम: कुंजविहारी गृह संख्या : 310 उम्र : 27 लिंग : महिला	फोटो उपलब्ध	542	SFC1574045	निर्वाचक का नाम : प्रीति पति का नाम: जनक सिंह गृह संख्या : 310 उम्र : 27 लिंग : महिला	फोटो उपलब्ध
543	SFC1420215	निर्वाचक का नाम : नरेन्द्र सिंह पिता का नाम: ओमप्रकाश गृह संख्या : 310 उम्र : 26 लिंग : पुरुष	फोटो उपलब्ध	544	SFC1962307	निर्वाचक का नाम : भूपेश जांगिड़ पिता का नाम: राजकुमार गृह संख्या : 310 उम्र : 25 लिंग : पुरुष	फोटो उपलब्ध	545	SFC2139178	निर्वाचक का नाम : सपना पति का नाम: दीपक जांगिड़ गृह संख्या : 310 उम्र : 25 लिंग : महिला	फोटो उपलब्ध
546	SFC2031714	निर्वाचक का नाम : गर्जेंद्र सिंह पिता का नाम: गोविंद सोलंकी गृह संख्या : 310 उम्र : 23 लिंग : पुरुष	फोटो उपलब्ध	547	SFC1954650	निर्वाचक का नाम : गौरव कुमार पिता का नाम: राजेश कुमार गृह संख्या : 310 उम्र : 21 लिंग : पुरुष	फोटो उपलब्ध	548	FTP1429448	निर्वाचक का नाम : दुर्गा पिता का नाम: भोरया गृह संख्या : 311 उम्र : 75 लिंग : पुरुष	फोटो उपलब्ध

549	FTP1691799	निर्वाचक का नाम : रामस्वरूप पिता का नाम: भौरया गृह संख्या : 311 उम्र : 73 लिंग : पुरुष	फोटो उपलब्ध	550	FTP1429455	निर्वाचक का नाम : ओमवती पति का नाम: दुर्गा गृह संख्या : 311 उम्र : 70 लिंग : महिला	फोटो उपलब्ध	551	FTP1429463	निर्वाचक का नाम : प्रेमवती पति का नाम: रामस्वरूप गृह संख्या : 311 उम्र : 69 लिंग : महिला	फोटो उपलब्ध
552	FTP1429471	निर्वाचक का नाम : उनवीर पिता का नाम: दुर्गा गृह संख्या : 311 उम्र : 50 लिंग : पुरुष	फोटो उपलब्ध	553	FTP1335769	निर्वाचक का नाम : सन्तादेवी पति का नाम: उनवीर गृह संख्या : 311 उम्र : 48 लिंग : महिला	फोटो उपलब्ध	554	FTP1336049	निर्वाचक का नाम : बलवीर पिता का नाम: दुर्गा गृह संख्या : 311 उम्र : 48 लिंग : पुरुष	फोटो उपलब्ध
555	FTP1886985	निर्वाचक का नाम : रणवीर पिता का नाम: रामस्वरूप गृह संख्या : 311 उम्र : 46 लिंग : पुरुष	फोटो उपलब्ध	556	FTP1429489	निर्वाचक का नाम : लक्ष्मण पिता का नाम: दुर्गा गृह संख्या : 311 उम्र : 43 लिंग : पुरुष	फोटो उपलब्ध	557	SFC0569319	निर्वाचक का नाम : गुडडी पति का नाम: रणवीर गृह संख्या : 311 उम्र : 43 लिंग : महिला	फोटो उपलब्ध
558	SFC0569301	निर्वाचक का नाम : शिमला पति का नाम: लक्ष्मण गृह संख्या : 311 उम्र : 39 लिंग : महिला	फोटो उपलब्ध	559	SFC0569285	निर्वाचक का नाम : जगवीर पिता का नाम: रामस्वरूप गृह संख्या : 311 उम्र : 38 लिंग : पुरुष	फोटो उपलब्ध	560	SFC0569277	निर्वाचक का नाम : सीमा देवी पति का नाम: जगवीर गृह संख्या : 311 उम्र : 37 लिंग : महिला	फोटो उपलब्ध
561	SFC0569293	निर्वाचक का नाम : जितेन्द्र पिता का नाम: रामस्वरूप गृह संख्या : 311 उम्र : 34 लिंग : पुरुष	फोटो उपलब्ध	562	SFC2275964	निर्वाचक का नाम : सुनीता कुमारी पति का नाम: जितेन्द्र गृह संख्या : 311 उम्र : 26 लिंग : महिला	फोटो उपलब्ध	563	SFC2276038	निर्वाचक का नाम : सूरज सोलंकी पिता का नाम: रणवीर सिंह गृह संख्या : 311 उम्र : 25 लिंग : पुरुष	फोटो उपलब्ध
564	SFC2268621	निर्वाचक का नाम : राहुल सोलंकी पिता का नाम: लक्ष्मण सिंह सोलंकी गृह संख्या : 311 उम्र : 24 लिंग : पुरुष	फोटो उपलब्ध	565	SFC2269603	निर्वाचक का नाम : नारायण सोलंकी पिता का नाम: वलवीर सोलंकी गृह संख्या : 311 उम्र : 23 लिंग : पुरुष	फोटो उपलब्ध	566	SFC2265718	निर्वाचक का नाम : सोनू सिंह सोलंकी पिता का नाम: रणवीर गृह संख्या : 311 उम्र : 22 लिंग : पुरुष	फोटो उपलब्ध
567	SFC2275642	निर्वाचक का नाम : लवकुश पिता का नाम: उनवीर गृह संख्या : 311 उम्र : 21 लिंग : पुरुष	फोटो उपलब्ध	568	FTP1335777	निर्वाचक का नाम : संतरा पति का नाम: तब्बल गृह संख्या : 312 उम्र : 70 लिंग : महिला	फोटो उपलब्ध	569	FTP1429513	निर्वाचक का नाम : लक्ष्मण पिता का नाम: रामजीलाल गृह संख्या : 312 उम्र : 57 लिंग : पुरुष	फोटो उपलब्ध
570	RJ/11/086/060305	निर्वाचक का नाम : वीरसिंह पिता का नाम: तब्बल गृह संख्या : 312 उम्र : 56 लिंग : पुरुष	फोटो उपलब्ध	571	SFC0298877	निर्वाचक का नाम : चावली पति का नाम: वीरसिंह गृह संख्या : 312 उम्र : 55 लिंग : महिला	फोटो उपलब्ध	572	FTP1691823	निर्वाचक का नाम : उर्मिला पति का नाम: रमेश गृह संख्या : 312 उम्र : 55 लिंग : महिला	फोटो उपलब्ध
573	FTP1691815	निर्वाचक का नाम : विमला पति का नाम: लक्ष्मण गृह संख्या : 312 उम्र : 53 लिंग : महिला	फोटो उपलब्ध	574	SFC0569335	निर्वाचक का नाम : शौला पति का नाम: पणू सिंह गृह संख्या : 312 उम्र : 49 लिंग : महिला	फोटो उपलब्ध	575	FTP1429497	निर्वाचक का नाम : कल्ला पिता का नाम: तब्बल गृह संख्या : 312 उम्र : 45 लिंग : पुरुष	फोटो उपलब्ध
576	FTP1429521	निर्वाचक का नाम : चन्द्रकान्त पिता का नाम: रमेश गृह संख्या : 312 उम्र : 43 लिंग : पुरुष	फोटो उपलब्ध	577	FTP1429505	निर्वाचक का नाम : होलेन्द्र सिंह पिता का नाम: तब्बल गृह संख्या : 312 उम्र : 41 लिंग : पुरुष	फोटो उपलब्ध	578	SFC0569327	निर्वाचक का नाम : ममतेष पति का नाम: कल्ला गृह संख्या : 312 उम्र : 41 लिंग : महिला	फोटो उपलब्ध

579	SFC0569343	निर्वाचक का नाम : रीना पति का नाम: महेन्द्र गृह संख्या : 312 उम्र : 41 लिंग : महिला	फोटो उपलब्ध	580	SFC1160522	निर्वाचक का नाम : अनीता पति का नाम: चन्द्राकान्त गृह संख्या : 312 उम्र : 39 लिंग : महिला	फोटो उपलब्ध	581	SFC1427061	निर्वाचक का नाम : महेश पति का नाम: वीरसिंह गृह संख्या : 312 उम्र : 27 लिंग : पुरुष	फोटो उपलब्ध
582	SFC1427038	निर्वाचक का नाम : दीपक पिता का नाम: पप्पू सिंह गृह संख्या : 312 उम्र : 26 लिंग : पुरुष	फोटो उपलब्ध	583	SFC1426899	निर्वाचक का नाम : रवि सिंह पिता का नाम: पप्पू सिंह गृह संख्या : 312 उम्र : 26 लिंग : पुरुष	फोटो उपलब्ध	584	SFC1822402	निर्वाचक का नाम : यशवेन्द्र सोलंकी पिता का नाम: लक्ष्मण सोलंकी गृह संख्या : 312 उम्र : 24 लिंग : पुरुष	फोटो उपलब्ध
585	SFC1832559	निर्वाचक का नाम : रूपन सिंह पिता का नाम: लक्ष्मण सिंह गृह संख्या : 312 उम्र : 23 लिंग : पुरुष	फोटो उपलब्ध	586	SFC2260719	निर्वाचक का नाम : लक्ष्मी जाट पति का नाम: महेश सिंह सोलंकी गृह संख्या : 312 उम्र : 22 लिंग : महिला	फोटो उपलब्ध	587	RJ/11/086/060129	निर्वाचक का नाम : सतीश पिता का नाम: राधेश्याम गृह संख्या : 313 उम्र : 60 लिंग : पुरुष	फोटो उपलब्ध
588	RJ/11/086/060159	निर्वाचक का नाम : अर्चना पति का नाम: सतीश गृह संख्या : 313 उम्र : 58 लिंग : महिला	फोटो उपलब्ध	589	SFC2209773	निर्वाचक का नाम : रिनु कुमारी अग्रवाल पति का नाम: कौशल गर्ग गृह संख्या : 313 उम्र : 30 लिंग : महिला	फोटो उपलब्ध	590	SFC1420389	निर्वाचक का नाम : कौशल गर्ग पिता का नाम: सतीश चन्द गृह संख्या : 313 उम्र : 27 लिंग : पुरुष	फोटो उपलब्ध
591	FTP1792829	निर्वाचक का नाम : भौंती पिता का नाम: बाबु गृह संख्या : 314 उम्र : 75 लिंग : महिला	फोटो उपलब्ध	592	RJ/11/086/060835A	निर्वाचक का नाम : रामकिशोर पिता का नाम: बाबु गृह संख्या : 314 उम्र : 60 लिंग : पुरुष	फोटो उपलब्ध	593	RJ/11/086/060835B	निर्वाचक का नाम : किरनदेई पति का नाम: रामकिशोर गृह संख्या : 314 उम्र : 57 लिंग : महिला	फोटो उपलब्ध
594	SFC0110163	निर्वाचक का नाम : गोपाल पिता का नाम: हप्पू गृह संख्या : 314 उम्र : 41 लिंग : पुरुष	फोटो उपलब्ध	595	SFC0110189	निर्वाचक का नाम : गोविन्द पिता का नाम: हप्पू गृह संख्या : 314 उम्र : 41 लिंग : पुरुष	फोटो उपलब्ध	596	SFC0110171	निर्वाचक का नाम : सिन्नोदेवी पति का नाम: गोपाल गृह संख्या : 314 उम्र : 40 लिंग : महिला	फोटो उपलब्ध
597	SFC1427954	निर्वाचक का नाम : बालकेश पिता का नाम: बोदी गृह संख्या : 314 उम्र : 27 लिंग : पुरुष	फोटो उपलब्ध	598	SFC1427814	निर्वाचक का नाम : ईलू पिता का नाम: बोदी कुम्हार गृह संख्या : 314 उम्र : 26 लिंग : पुरुष	फोटो उपलब्ध	599	SFC1427962	निर्वाचक का नाम : बबीता पति का नाम: बालकेश गृह संख्या : 314 उम्र : 26 लिंग : महिला	फोटो उपलब्ध
600	RJ/11/086/060836	निर्वाचक का नाम : समोकोर पति का नाम: नेकराम गृह संख्या : 315 उम्र : 80 लिंग : महिला	फोटो उपलब्ध	601	RJ/11/086/060083	निर्वाचक का नाम : प्रेमवतीदेवी पति का नाम: बिरजी गृह संख्या : 315 उम्र : 78 लिंग : महिला	फोटो उपलब्ध	602	RJ/11/086/060084	निर्वाचक का नाम : फूलवती पति का नाम: देवीसिंह गृह संख्या : 315 उम्र : 73 लिंग : महिला	फोटो उपलब्ध
603	RJ/11/086/060534	निर्वाचक का नाम : मुरारी पिता का नाम: नेकराम गृह संख्या : 315 उम्र : 55 लिंग : पुरुष	फोटो उपलब्ध	604	RJ/11/086/060086	निर्वाचक का नाम : मीना पति का नाम: मुरारी गृह संख्या : 315 उम्र : 53 लिंग : महिला	फोटो उपलब्ध	605	FTP1335793	निर्वाचक का नाम : हजारीलाल पिता का नाम: नेकराम गृह संख्या : 315 उम्र : 51 लिंग : पुरुष	फोटो उपलब्ध
606	FTP1887587	निर्वाचक का नाम : शिवसिंह पिता का नाम: बिरजी गृह संख्या : 315 उम्र : 48 लिंग : पुरुष	फोटो उपलब्ध	607	SFC0592766	निर्वाचक का नाम : माया पति का नाम: शिवसिंह गृह संख्या : 315 उम्र : 46 लिंग : महिला	फोटो उपलब्ध	608	SFC0298901	निर्वाचक का नाम : जयसिंह पिता का नाम: बिरजी गृह संख्या : 315 उम्र : 38 लिंग : पुरुष	फोटो उपलब्ध

609	SFC0957050	निर्वाचक का नाम : उदय सिंह पिता का नाम: देवीसिंह गृह संख्या : 315 उम्र : 38 लिंग : पुरुष	फोटो उपलब्ध	610	SFC0957043	निर्वाचक का नाम : हेमा देवी पति का नाम: उदय सिंह गृह संख्या : 315 उम्र : 37 लिंग : महिला	फोटो उपलब्ध	611	SFC1766351	निर्वाचक का नाम : फूलवती पति का नाम: जय सिंह गृह संख्या : 315 उम्र : 37 लिंग : महिला	फोटो उपलब्ध
612	SFC1766344	निर्वाचक का नाम : विष्णु पिता का नाम: वीरजी गृह संख्या : 315 उम्र : 34 लिंग : पुरुष	फोटो उपलब्ध	613	SFC0957746	निर्वाचक का नाम : रामकुमार पिता का नाम: देवी सिंह गृह संख्या : 315 उम्र : 32 लिंग : पुरुष	फोटो उपलब्ध	614	SFC2031979	निर्वाचक का नाम : हरिओम सोलंकी पिता का नाम: मुरारी लाल गृह संख्या : 315 उम्र : 31 लिंग : पुरुष	फोटो उपलब्ध
615	SFC2040210	निर्वाचक का नाम : गजेंद्र पिता का नाम: हजारी गृह संख्या : 315 उम्र : 22 लिंग : पुरुष	फोटो उपलब्ध	616	RJ/11/086/060203	निर्वाचक का नाम : जयदेई पति का नाम: रामसिंह गृह संख्या : 316 उम्र : 87 लिंग : महिला	फोटो उपलब्ध	617	SFC0298919	निर्वाचक का नाम : अतरसिंह पिता का नाम: पपैया गृह संख्या : 316 उम्र : 75 लिंग : पुरुष	फोटो उपलब्ध
618	FTP1792852	निर्वाचक का नाम : मुन्नी पति का नाम: अतरसिंह गृह संख्या : 316 उम्र : 73 लिंग : महिला	फोटो उपलब्ध	619	SFC0592774	निर्वाचक का नाम : समयसिंह पिता का नाम: पपैया गृह संख्या : 316 उम्र : 70 लिंग : पुरुष	फोटो उपलब्ध	620	FTP1792878	निर्वाचक का नाम : चन्द्रवती पति का नाम: समयसिंह गृह संख्या : 316 उम्र : 67 लिंग : महिला	फोटो उपलब्ध
621	RJ/11/086/060128	निर्वाचक का नाम : सल्लो पिता का नाम: रामसिंह गृह संख्या : 316 उम्र : 60 लिंग : पुरुष	फोटो उपलब्ध	622	RJ/11/086/060390	निर्वाचक का नाम : राजो पति का नाम: सतवीर गृह संख्या : 316 उम्र : 59 लिंग : महिला	फोटो उपलब्ध	623	SFC0110197	निर्वाचक का नाम : शान्ति देवी पति का नाम: केशव गृह संख्या : 316 उम्र : 55 लिंग : महिला	फोटो उपलब्ध
624	FTP1429539	निर्वाचक का नाम : उद्वव पिता का नाम: बेनी गृह संख्या : 316 उम्र : 53 लिंग : पुरुष	फोटो उपलब्ध	625	FTP1691831	निर्वाचक का नाम : रामवीर सोलंकी पिता का नाम: अतरसिंह गृह संख्या : 316 उम्र : 45 लिंग : पुरुष	फोटो उपलब्ध	626	FTP1792860	निर्वाचक का नाम : गुडडी पति का नाम: रामवीर गृह संख्या : 316 उम्र : 45 लिंग : महिला	फोटो उपलब्ध
627	FTP1887827	निर्वाचक का नाम : सीमा पति का नाम: श्यामवीर गृह संख्या : 316 उम्र : 43 लिंग : महिला	फोटो उपलब्ध	628	SFC2329662	निर्वाचक का नाम : डोरी लाल पिता का नाम: राजेंद्र गृह संख्या : 316 उम्र : 41 लिंग : पुरुष	फोटो उपलब्ध	629	SFC2329167	निर्वाचक का नाम : रेखा देवी पति का नाम: डोरी लाल गृह संख्या : 316 उम्र : 40 लिंग : महिला	फोटो उपलब्ध
630	FTP1429547	निर्वाचक का नाम : श्यामवीर सिंह सोलंकी पिता का नाम: अतर सिंह गृह संख्या : 316 उम्र : 38 लिंग : पुरुष	फोटो उपलब्ध	631	SFC2329175	निर्वाचक का नाम : रोहन सिंह पिता का नाम: राजेंद्र गृह संख्या : 316 उम्र : 38 लिंग : पुरुष	फोटो उपलब्ध	632	SFC0957563	निर्वाचक का नाम : बबीता पति का नाम: अरविन्द गृह संख्या : 316 उम्र : 36 लिंग : महिला	फोटो उपलब्ध
633	SFC2329266	निर्वाचक का नाम : सोनम पति का नाम: रोहन सिंह गृह संख्या : 316 उम्र : 35 लिंग : महिला	फोटो उपलब्ध	634	SFC0771113	निर्वाचक का नाम : सूरज पिता का नाम: समय गृह संख्या : 316 उम्र : 32 लिंग : पुरुष	फोटो उपलब्ध	635	SFC0771311	निर्वाचक का नाम : राधा पति का नाम: सूरज गृह संख्या : 316 उम्र : 32 लिंग : महिला	फोटो उपलब्ध
636	SFC1059070	निर्वाचक का नाम : मधु कुमारी पति का नाम: अरूण गृह संख्या : 316 उम्र : 31 लिंग : महिला	फोटो उपलब्ध	637	SFC1059088	निर्वाचक का नाम : पूजा कुमारी पति का नाम: बलवान गृह संख्या : 316 उम्र : 30 लिंग : महिला	फोटो उपलब्ध	638	SFC1059096	निर्वाचक का नाम : बलवान सिंह पिता का नाम: सतवीर सिंह गृह संख्या : 316 उम्र : 30 लिंग : पुरुष	फोटो उपलब्ध

639	SFC1427863	निर्वाचक का नाम : दीपक पिता का नाम: चन्द्रभान गृह संख्या : 316 उम्र : 27 लिंग : पुरुष	फोटो उपलब्ध	640	SFC1427210	निर्वाचक का नाम : चेतन वर्मा पति का नाम: दीपक सैन गृह संख्या : 316 उम्र : 27 लिंग : महिला	फोटो उपलब्ध	641	SFC2055069	निर्वाचक का नाम : पिस्ता पति का नाम: विष्णु सोलंकी गृह संख्या : 316 उम्र : 25 लिंग : महिला	फोटो उपलब्ध
642	SFC2034809	निर्वाचक का नाम : नमो नारायण पिता का नाम: शिव सिंह गृह संख्या : 316 उम्र : 23 लिंग : पुरुष	फोटो उपलब्ध	643	SFC2034908	निर्वाचक का नाम : कन्हैया सोलंकी पिता का नाम: मुरारी सिंह गृह संख्या : 316 उम्र : 23 लिंग : पुरुष	फोटो उपलब्ध	644	SFC2034544	निर्वाचक का नाम : महेश सोलंकी पिता का नाम: शिव सिंह गृह संख्या : 316 उम्र : 22 लिंग : पुरुष	फोटो उपलब्ध
645	SFC2303709	निर्वाचक का नाम : मानवेंद्र सोलंकी पिता का नाम: रामवीर सोलंकी गृह संख्या : 316 उम्र : 19 लिंग : पुरुष	फोटो उपलब्ध	646	SFC2353480	निर्वाचक का नाम : सोनू सोलंकी पिता का नाम: रामवीर सोलंकी गृह संख्या : 316 उम्र : 19 लिंग : पुरुष	फोटो उपलब्ध	647	SFC2353498	निर्वाचक का नाम : भारती सोलंकी पिता का नाम: श्यामवीर सिंह सोलंकी गृह संख्या : 316 उम्र : 19 लिंग : महिला	फोटो उपलब्ध
648	RJ/11/086/060330	निर्वाचक का नाम : विशम्भर पिता का नाम: मंगल गृह संख्या : 317 उम्र : 80 लिंग : पुरुष	फोटो उपलब्ध	649	FTP1429554	निर्वाचक का नाम : विद्या पति का नाम: विशम्भर गृह संख्या : 317 उम्र : 71 लिंग : महिला	फोटो उपलब्ध	650	RJ/11/086/060212	निर्वाचक का नाम : बिजेंद्र पिता का नाम: मंगल गृह संख्या : 317 उम्र : 65 लिंग : पुरुष	फोटो उपलब्ध
651	RJ/11/086/060392	निर्वाचक का नाम : सरूपी पति का नाम: विजेंद्र गृह संख्या : 317 उम्र : 63 लिंग : महिला	फोटो उपलब्ध	652	RJ/11/086/060221	निर्वाचक का नाम : दिनेश पिता का नाम: मंगल गृह संख्या : 317 उम्र : 63 लिंग : पुरुष	फोटो उपलब्ध	653	RJ/11/086/060438	निर्वाचक का नाम : शीला पति का नाम: दिनेश गृह संख्या : 317 उम्र : 59 लिंग : महिला	फोटो उपलब्ध
654	RJ/11/086/060294	निर्वाचक का नाम : बच्चु पिता का नाम: मंगल गृह संख्या : 317 उम्र : 56 लिंग : पुरुष	फोटो उपलब्ध	655	FTP1691849	निर्वाचक का नाम : गुडडी पति का नाम: बच्चु गृह संख्या : 317 उम्र : 53 लिंग : महिला	फोटो उपलब्ध	656	SFC0957449	निर्वाचक का नाम : ममता पति का नाम: कन्हैया गृह संख्या : 317 उम्र : 34 लिंग : महिला	फोटो उपलब्ध
657	SFC0643700	निर्वाचक का नाम : कन्हैया पिता का नाम: विजेन्द्र गृह संख्या : 317 उम्र : 32 लिंग : पुरुष	फोटो उपलब्ध	658	SFC0643718	निर्वाचक का नाम : जीतेन्द्र पिता का नाम: दिनेश गृह संख्या : 317 उम्र : 31 लिंग : पुरुष	फोटो उपलब्ध	659	SFC0957498	निर्वाचक का नाम : पुष्पा पति का नाम: भूपेन्द्र सिंह गृह संख्या : 317 उम्र : 31 लिंग : महिला	फोटो उपलब्ध
660	SFC0957316	निर्वाचक का नाम : हरवीर पिता का नाम: विजेन्द्र गृह संख्या : 317 उम्र : 31 लिंग : पुरुष	फोटो उपलब्ध	661	SFC2175289	निर्वाचक का नाम : ममता देवी पति का नाम: जीतेन्द्र सिंह गृह संख्या : 317 उम्र : 31 लिंग : महिला	फोटो उपलब्ध	662	SFC0957308	निर्वाचक का नाम : वीरेन्द्र पिता का नाम: विशम्भर गृह संख्या : 317 उम्र : 30 लिंग : पुरुष	फोटो उपलब्ध
663	SFC0957480	निर्वाचक का नाम : भूपेन्द्र पिता का नाम: विशम्भर गृह संख्या : 317 उम्र : 30 लिंग : पुरुष	फोटो उपलब्ध	664	SFC0957191	निर्वाचक का नाम : रविन्द्र पिता का नाम: रामनिवास गृह संख्या : 317 उम्र : 30 लिंग : पुरुष	फोटो उपलब्ध	665	SFC1504943	निर्वाचक का नाम : रामेश्वरी पति का नाम: हरवीर सिंह गृह संख्या : 317 उम्र : 28 लिंग : महिला	फोटो उपलब्ध
666	SFC1519891	निर्वाचक का नाम : ईस्वर सिंह पिता का नाम: दिनेश सिंह गृह संख्या : 317 उम्र : 28 लिंग : पुरुष	फोटो उपलब्ध	667	SFC1504935	निर्वाचक का नाम : भागवती देवी पति का नाम: वीरेन्द्र सिंह गृह संख्या : 317 उम्र : 27 लिंग : महिला	फोटो उपलब्ध	668	SFC1426907	निर्वाचक का नाम : प्रदीप कुमार पिता का नाम: बच्चू सिंह गृह संख्या : 317 उम्र : 26 लिंग : पुरुष	फोटो उपलब्ध

669	SFC1941483	निर्वाचक का नाम : शोभना पति का नाम: रवींद्र गृह संख्या : 317 उम्र : 26 लिंग : महिला	फोटो उपलब्ध	670	SFC2174944	निर्वाचक का नाम : मनीषा कुमारी पति का नाम: ईश्वर सिंह गृह संख्या : 317 उम्र : 24 लिंग : महिला	फोटो उपलब्ध	671	SFC1941491	निर्वाचक का नाम : कुलदीप सोलंकी पिता का नाम: बच्चु सिंह गृह संख्या : 317 उम्र : 22 लिंग : पुरुष	फोटो उपलब्ध
672	FTP1691872	निर्वाचक का नाम : कला पति का नाम: ख्याली गृह संख्या : 318 उम्र : 87 लिंग : महिला	फोटो उपलब्ध	673	RJ/11/086/060111	निर्वाचक का नाम : किस्तूरी पति का नाम: भगवत गृह संख्या : 318 उम्र : 75 लिंग : महिला	फोटो उपलब्ध	674	FTP1691880	निर्वाचक का नाम : कल्याण पिता का नाम: ख्याली गृह संख्या : 318 उम्र : 60 लिंग : पुरुष	फोटो उपलब्ध
675	FTP1429588	निर्वाचक का नाम : नर्वदा पति का नाम: कल्याण गृह संख्या : 318 उम्र : 55 लिंग : महिला	फोटो उपलब्ध	676	FTP1335801	निर्वाचक का नाम : रामनिवास पिता का नाम: भगवत गृह संख्या : 318 उम्र : 49 लिंग : पुरुष	फोटो उपलब्ध	677	RJ/11/086/060384	निर्वाचक का नाम : गुडडी पति का नाम: रामनिवास गृह संख्या : 318 उम्र : 49 लिंग : महिला	फोटो उपलब्ध
678	RJ/11/086/060290	निर्वाचक का नाम : शिवसिंह पिता का नाम: भगवत गृह संख्या : 318 उम्र : 46 लिंग : पुरुष	फोटो उपलब्ध	679	RJ/11/086/060670	निर्वाचक का नाम : राजकुमार पिता का नाम: भगवत गृह संख्या : 318 उम्र : 45 लिंग : पुरुष	फोटो उपलब्ध	680	FTP2002103	निर्वाचक का नाम : पिक्कीदेवी पति का नाम: राजकुमार गृह संख्या : 318 उम्र : 39 लिंग : महिला	फोटो उपलब्ध
681	SFC2303576	निर्वाचक का नाम : पिंकी कुमारी पति का नाम: हरिओम सोलंकी गृह संख्या : 318 उम्र : 29 लिंग : महिला	फोटो उपलब्ध	682	SFC1926005	निर्वाचक का नाम : शोभा कुमारी पिता का नाम: रामनिवास गृह संख्या : 318 उम्र : 25 लिंग : महिला	फोटो उपलब्ध	683	SFC2067908	निर्वाचक का नाम : हरिओम सोलंकी पिता का नाम: कल्याण सिंह गृह संख्या : 318 उम्र : 25 लिंग : पुरुष	फोटो उपलब्ध
684	SFC2303444	निर्वाचक का नाम : सोनम सोलंकी पिता का नाम: कल्याण सिंह गृह संख्या : 318 उम्र : 21 लिंग : महिला	फोटो उपलब्ध	685	SFC2087377	निर्वाचक का नाम : निशा सोलंकी पिता का नाम: राजकुमार सोलंकी गृह संख्या : 318 उम्र : 20 लिंग : महिला	फोटो उपलब्ध	686	FTP1887231	निर्वाचक का नाम : भगवानसिंह पिता का नाम: जूलैराम गृह संख्या : 319 उम्र : 71 लिंग : पुरुष	फोटो उपलब्ध
687	RJ/11/086/060482	निर्वाचक का नाम : रूपसिंह पिता का नाम: रतनलाल गृह संख्या : 319 उम्र : 70 लिंग : पुरुष	फोटो उपलब्ध	688	FTP1792886	निर्वाचक का नाम : साहबसिंह पिता का नाम: मन्नू गृह संख्या : 319 उम्र : 70 लिंग : पुरुष	फोटो उपलब्ध	689	RJ/11/086/060127	निर्वाचक का नाम : चन्दा पति का नाम: रूपसिंह गृह संख्या : 319 उम्र : 67 लिंग : महिला	फोटो उपलब्ध
690	FTP1793181	निर्वाचक का नाम : रमेश चन्द पिता का नाम: जुलैराम गृह संख्या : 319 उम्र : 66 लिंग : पुरुष	फोटो उपलब्ध	691	FTP1792894	निर्वाचक का नाम : गीता पति का नाम: साहबसिंह गृह संख्या : 319 उम्र : 65 लिंग : महिला	फोटो उपलब्ध	692	FTP1691914	निर्वाचक का नाम : शेरसिंह पिता का नाम: मन्नू गृह संख्या : 319 उम्र : 63 लिंग : पुरुष	फोटो उपलब्ध
693	RJ/11/086/060214	निर्वाचक का नाम : कप्तान पिता का नाम: बुद्धी गृह संख्या : 319 उम्र : 59 लिंग : पुरुष	फोटो उपलब्ध	694	FTP1793199	निर्वाचक का नाम : पिस्तादेवी पति का नाम: दिनेश चंद गृह संख्या : 319 उम्र : 59 लिंग : महिला	फोटो उपलब्ध	695	FTP1793207	निर्वाचक का नाम : फूलवती पति का नाम: सुरेश चन्द गृह संख्या : 319 उम्र : 59 लिंग : महिला	फोटो उपलब्ध
696	FTP1691922	निर्वाचक का नाम : रमीला पति का नाम: शेरसिंह गृह संख्या : 319 उम्र : 57 लिंग : महिला	फोटो उपलब्ध	697	FTP1793215	निर्वाचक का नाम : महेश चन्द पिता का नाम: जुलैराम गृह संख्या : 319 उम्र : 54 लिंग : पुरुष	फोटो उपलब्ध	698	FTP1793223	निर्वाचक का नाम : सुबोधदेवी पति का नाम: महेश चन्द गृह संख्या : 319 उम्र : 54 लिंग : महिला	फोटो उपलब्ध

699	SFC2349355	निर्वाचक का नाम : थानसिंह सोलंकी पिता का नाम: बुद्धी सिंह गृह संख्या : 319 उम्र : 54 लिंग : पुरुष	700	FTP1429596	निर्वाचक का नाम : शारदा पति का नाम: कप्तान गृह संख्या : 319 उम्र : 53 लिंग : महिला	701	FTP1793231	निर्वाचक का नाम : महेन्द्रसिंह पिता का नाम: जुल्लेराम गृह संख्या : 319 उम्र : 52 लिंग : पुरुष
702	RJ/11/086/060324	निर्वाचक का नाम : संतोष पिता का नाम: रूपसिंह गृह संख्या : 319 उम्र : 51 लिंग : पुरुष	703	RJ/11/086/060386	निर्वाचक का नाम : सुनीता पति का नाम: थानसिंह गृह संख्या : 319 उम्र : 50 लिंग : महिला	704	RJ/11/086/060675	निर्वाचक का नाम : गोपालसिंह पिता का नाम: बुद्धि गृह संख्या : 319 उम्र : 50 लिंग : पुरुष
705	FTP1429612	निर्वाचक का नाम : सावित्री पति का नाम: सन्तोष गृह संख्या : 319 उम्र : 49 लिंग : महिला	706	RJ/11/086/060502	निर्वाचक का नाम : विक्रमसिंह पिता का नाम: रूपसिंह गृह संख्या : 319 उम्र : 48 लिंग : पुरुष	707	FTP1429620	निर्वाचक का नाम : सीताराम पिता का नाम: रूपसिंह गृह संख्या : 319 उम्र : 48 लिंग : पुरुष
708	RJ/11/086/060391	निर्वाचक का नाम : सरोज पति का नाम: गोपालसिंह गृह संख्या : 319 उम्र : 47 लिंग : महिला	709	FTP1429604	निर्वाचक का नाम : देवेन्द्रि पति का नाम: विक्रमसिंह गृह संख्या : 319 उम्र : 45 लिंग : महिला	710	FTP1691930	निर्वाचक का नाम : शिवदानसिंह पिता का नाम: साहबसिंह गृह संख्या : 319 उम्र : 45 लिंग : पुरुष
711	FTP1793249	निर्वाचक का नाम : विजयकुमार पिता का नाम: सुरेश चन्द गृह संख्या : 319 उम्र : 45 लिंग : पुरुष	712	FTP1793264	निर्वाचक का नाम : सुपीतादेवी पति का नाम: विजयकुमार गृह संख्या : 319 उम्र : 44 लिंग : महिला	713	FTP1792902	निर्वाचक का नाम : गोपाल पिता का नाम: साहबसिंह गृह संख्या : 319 उम्र : 43 लिंग : पुरुष
714	FTP1691898	निर्वाचक का नाम : सीयाराम पिता का नाम: रूपसिंह गृह संख्या : 319 उम्र : 43 लिंग : पुरुष	715	FTP1793272	निर्वाचक का नाम : मनोजसिंह पिता का नाम: भगवानसिंह गृह संख्या : 319 उम्र : 42 लिंग : पुरुष	716	FTP1887694	निर्वाचक का नाम : सवितादेवी पति का नाम: जोगेन्द्रसिंह गृह संख्या : 319 उम्र : 42 लिंग : महिला
717	FTP1887686	निर्वाचक का नाम : अनीता पति का नाम: देवेन्द्र सिंह गृह संख्या : 319 उम्र : 42 लिंग : महिला	718	SFC0569350	निर्वाचक का नाम : शकुन्तला पति का नाम: शिवदान गृह संख्या : 319 उम्र : 41 लिंग : महिला	719	FTP1887603	निर्वाचक का नाम : अनुराधा पति का नाम: सीयाराम गृह संख्या : 319 उम्र : 39 लिंग : महिला
720	FTP1887595	निर्वाचक का नाम : डौली पति का नाम: सीताराम गृह संख्या : 319 उम्र : 39 लिंग : महिला	721	SFC1421213	निर्वाचक का नाम : सुमन पति का नाम: गोपाल गृह संख्या : 319 उम्र : 37 लिंग : महिला	722	SFC0305797	निर्वाचक का नाम : अजीत सिंह पिता का नाम: रमेश गृह संख्या : 319 उम्र : 37 लिंग : पुरुष
723	SFC0907600	निर्वाचक का नाम : पूनम पति का नाम: मनोज गृह संख्या : 319 उम्र : 35 लिंग : महिला	724	SFC0771105	निर्वाचक का नाम : सत्येन्द्र पिता का नाम: कप्तान गृह संख्या : 319 उम्र : 31 लिंग : पुरुष	725	SFC1415371	निर्वाचक का नाम : सपना इगूर पति का नाम: सत्येंद्र सिंह सोलंकी गृह संख्या : 319 उम्र : 28 लिंग : महिला
726	SFC1420496	निर्वाचक का नाम : अजय सिंह पिता का नाम: संतोष सिंह गृह संख्या : 319 उम्र : 28 लिंग : पुरुष	727	SFC1971621	निर्वाचक का नाम : राघवेंद्र पिता का नाम: महेशचंद गृह संख्या : 319 उम्र : 28 लिंग : पुरुष	728	SFC1427145	निर्वाचक का नाम : प्रियंका पति का नाम: जयसिंह गृह संख्या : 319 उम्र : 27 लिंग : महिला

729	SFC1427400	निर्वाचक का नाम : राहुल सिंह पिता का नाम: विक्रम सिंह गृह संख्या : 319 उम्र : 27 लिंग : पुरुष	730	SFC1420207	निर्वाचक का नाम : जयसिंह पिता का नाम: गोपाल गृह संख्या : 319 उम्र : 27 लिंग : पुरुष	731	SFC1971647	निर्वाचक का नाम : प्रीति पति का नाम: राघवेंद्र गृह संख्या : 319 उम्र : 27 लिंग : महिला
732	SFC1505601	निर्वाचक का नाम : विपना जाट पिता का नाम: शेरसिंह जाट गृह संख्या : 319 उम्र : 26 लिंग : महिला	733	SFC1427269	निर्वाचक का नाम : तपेन्द्र सिंह पिता का नाम: धान सिंह गृह संख्या : 319 उम्र : 26 लिंग : पुरुष	734	SFC1427111	निर्वाचक का नाम : पंकज पिता का नाम: गोपाल गृह संख्या : 319 उम्र : 26 लिंग : पुरुष
735	SFC2129427	निर्वाचक का नाम : भोरम सोलंकी पिता का नाम: महेश सोलंकी गृह संख्या : 319 उम्र : 26 लिंग : पुरुष	736	SFC2210656	निर्वाचक का नाम : लाल सिंह सोलंकी पिता का नाम: दिनेश चंद सोलंकी गृह संख्या : 319 उम्र : 26 लिंग : पुरुष	737	SFC1670017	निर्वाचक का नाम : मोहित पिता का नाम: शेरसिंह गृह संख्या : 319 उम्र : 25 लिंग : पुरुष
738	SFC2040269	निर्वाचक का नाम : रेनु कुमारी पति का नाम: तपेन्द्र सिंह गृह संख्या : 319 उम्र : 25 लिंग : महिला	739	SFC2035467	निर्वाचक का नाम : दीपक सोलंकी पिता का नाम: शेर सिंह गृह संख्या : 319 उम्र : 22 लिंग : पुरुष	740	SFC1962208	निर्वाचक का नाम : दीपक पिता का नाम: विक्रम सिंह गृह संख्या : 319 उम्र : 21 लिंग : पुरुष
741	SFC2169928	निर्वाचक का नाम : क्षमा कुमारी पति का नाम: पंकज सोलंकी गृह संख्या : 319 उम्र : 20 लिंग : महिला	742	SFC2210003	निर्वाचक का नाम : नवीन कुमार पिता का नाम: जोगेंद्र सिंह सोलंकी गृह संख्या : 319 उम्र : 20 लिंग : पुरुष	743	FTP1887835	निर्वाचक का नाम : विजयसिंह पिता का नाम: छुट्टी गृह संख्या : 320 उम्र : 80 लिंग : पुरुष
744	FTP1887322	निर्वाचक का नाम : सुफेदी पति का नाम: विजयसिंह गृह संख्या : 320 उम्र : 77 लिंग : महिला	745	FTP1335819	निर्वाचक का नाम : बक्तावर पिता का नाम: रतनलाल गृह संख्या : 320 उम्र : 75 लिंग : पुरुष	746	FTP1691948	निर्वाचक का नाम : दिगम्बर पिता का नाम: विजयसिंह गृह संख्या : 320 उम्र : 62 लिंग : पुरुष
747	FTP1887306	निर्वाचक का नाम : गुडडी पति का नाम: दिगम्बर गृह संख्या : 320 उम्र : 59 लिंग : महिला	748	RJ/11/086/060838	निर्वाचक का नाम : नबाबसिंह पिता का नाम: बक्तावर गृह संख्या : 320 उम्र : 57 लिंग : पुरुष	749	RJ/11/086/060564	निर्वाचक का नाम : पुष्पा पति का नाम: नबाबसिंह गृह संख्या : 320 उम्र : 55 लिंग : महिला
750	RJ/11/086/060496	निर्वाचक का नाम : निरंजनसिंह पिता का नाम: बक्तावर गृह संख्या : 320 उम्र : 52 लिंग : पुरुष	751	FTP1887454	निर्वाचक का नाम : भूरी पति का नाम: निरंजनसिंह गृह संख्या : 320 उम्र : 50 लिंग : महिला	752	FTP1691955	निर्वाचक का नाम : वीरेन्द्र पिता का नाम: विजयसिंह गृह संख्या : 320 उम्र : 45 लिंग : पुरुष
753	FTP1887314	निर्वाचक का नाम : नीलम कुमारी पति का नाम: वीरेन्द्र गृह संख्या : 320 उम्र : 42 लिंग : महिला	754	SFC0728261	निर्वाचक का नाम : करणसिंह पिता का नाम: बक्तावर गृह संख्या : 320 उम्र : 32 लिंग : पुरुष	755	SFC0957639	निर्वाचक का नाम : सतवीर पिता का नाम: दिगम्बर गृह संख्या : 320 उम्र : 31 लिंग : पुरुष
756	SFC1505502	निर्वाचक का नाम : राजवीर सिंह पिता का नाम: दिगंबर गृह संख्या : 320 उम्र : 30 लिंग : पुरुष	757	SFC1505544	निर्वाचक का नाम : दीपेन्द्र सिंह पिता का नाम: दिगंबर सिंह गृह संख्या : 320 उम्र : 29 लिंग : पुरुष	758	SFC2306843	निर्वाचक का नाम : कुमारी मंजू पति का नाम: सत्यदेव सोलंकी गृह संख्या : 320 उम्र : 28 लिंग : महिला

759	SFC1420165	निर्वाचक का नाम : विष्णु कुमार पिता का नाम: नबाब सिंह गृह संख्या : 320 उम्र : 27 लिंग : पुरुष	फोटो उपलब्ध	760	SFC1420173	निर्वाचक का नाम : सत्यदेव पिता का नाम: निरंजन गृह संख्या : 320 उम्र : 27 लिंग : पुरुष	फोटो उपलब्ध	761	SFC1505569	निर्वाचक का नाम : रवीना पति का नाम: सतवीर गृह संख्या : 320 उम्र : 27 लिंग : महिला	फोटो उपलब्ध
762	SFC2153781	निर्वाचक का नाम : राजबाबू सोलंकी पिता का नाम: दिगंबर सिंह गृह संख्या : 320 उम्र : 27 लिंग : पुरुष	फोटो उपलब्ध	763	SFC2139285	निर्वाचक का नाम : सोनम कुमारी पिता का नाम: दिगंबर सिंह गृह संख्या : 320 उम्र : 23 लिंग : महिला	फोटो उपलब्ध	764	SFC2139137	निर्वाचक का नाम : ज्योत्सना सोलंकी पिता का नाम: वीरेंद्र सिंह गृह संख्या : 320 उम्र : 21 लिंग : महिला	फोटो उपलब्ध
765	FTP1691971	निर्वाचक का नाम : रामभरोसी पिता का नाम: परसादी गृह संख्या : 321 उम्र : 85 लिंग : पुरुष	फोटो उपलब्ध	766	FTP1887249	निर्वाचक का नाम : लौहरे पिता का नाम: परसादी गृह संख्या : 321 उम्र : 75 लिंग : पुरुष	फोटो उपलब्ध	767	FTP1792910	निर्वाचक का नाम : हजारी पिता का नाम: रामभरोसी गृह संख्या : 321 उम्र : 67 लिंग : पुरुष	फोटो उपलब्ध
768	FTP1429661	निर्वाचक का नाम : मुन्नी पति का नाम: हजारी गृह संख्या : 321 उम्र : 60 लिंग : महिला	फोटो उपलब्ध	769	RJ/11/086/060149	निर्वाचक का नाम : बलवीर पिता का नाम: कैला गृह संख्या : 321 उम्र : 58 लिंग : पुरुष	फोटो उपलब्ध	770	RJ/11/086/060561	निर्वाचक का नाम : श्यामवती पति का नाम: उदयसिंह गृह संख्या : 321 उम्र : 57 लिंग : महिला	फोटो उपलब्ध
771	SFC0110213	निर्वाचक का नाम : बनवारी पिता का नाम: रामभरोसी गृह संख्या : 321 उम्र : 53 लिंग : पुरुष	फोटो उपलब्ध	772	FTP1429638	निर्वाचक का नाम : सरोज पति का नाम: बलवीर गृह संख्या : 321 उम्र : 52 लिंग : महिला	फोटो उपलब्ध	773	FTP1429646	निर्वाचक का नाम : राधे पिता का नाम: साधु गृह संख्या : 321 उम्र : 50 लिंग : पुरुष	फोटो उपलब्ध
774	FTP1429679	निर्वाचक का नाम : सन्ता पति का नाम: बनवारी गृह संख्या : 321 उम्र : 50 लिंग : महिला	फोटो उपलब्ध	775	FTP1429687	निर्वाचक का नाम : रामेश्वर पिता का नाम: राम भरोसी गृह संख्या : 321 उम्र : 50 लिंग : पुरुष	फोटो उपलब्ध	776	FTP1429695	निर्वाचक का नाम : विरमा पति का नाम: रामेश्वर गृह संख्या : 321 उम्र : 46 लिंग : महिला	फोटो उपलब्ध
777	FTP1429653	निर्वाचक का नाम : रामनिरी पति का नाम: राधे गृह संख्या : 321 उम्र : 45 लिंग : महिला	फोटो उपलब्ध	778	FTP1691963	निर्वाचक का नाम : वीरसिंह पिता का नाम: उदयसिंह गृह संख्या : 321 उम्र : 43 लिंग : पुरुष	फोटो उपलब्ध	779	FTP1691997	निर्वाचक का नाम : सुरेन्द्र पिता का नाम: रामभरोसी गृह संख्या : 321 उम्र : 43 लिंग : पुरुष	फोटो उपलब्ध
780	FTP2002319	निर्वाचक का नाम : बबली पिता का नाम: वीर सिंह गृह संख्या : 321 उम्र : 41 लिंग : पुरुष	फोटो उपलब्ध	781	SFC0506014	निर्वाचक का नाम : ऊषा पति का नाम: सुरेन्द्र गृह संख्या : 321 उम्र : 41 लिंग : महिला	फोटो उपलब्ध	782	SFC0569368	निर्वाचक का नाम : जीतेन्द्र पिता का नाम: बलवीर गृह संख्या : 321 उम्र : 33 लिंग : पुरुष	फोटो उपलब्ध
783	SFC0957324	निर्वाचक का नाम : विवेक पिता का नाम: हजारी गृह संख्या : 321 उम्र : 31 लिंग : पुरुष	फोटो उपलब्ध	784	SFC1959824	निर्वाचक का नाम : मंजू देवी पति का नाम: जितेंद्र गृह संख्या : 321 उम्र : 31 लिंग : महिला	फोटो उपलब्ध	785	SFC2139236	निर्वाचक का नाम : विनीता पति का नाम: धर्मेन्द्र गृह संख्या : 321 उम्र : 31 लिंग : महिला	फोटो उपलब्ध
786	SFC1030600	निर्वाचक का नाम : विवेक पिता का नाम: उदयसिंह गृह संख्या : 321 उम्र : 30 लिंग : पुरुष	फोटो उपलब्ध	787	SFC1239367	निर्वाचक का नाम : गजेन्द्र सिंह सोलंकी पिता का नाम: हजारी लाल सोलंकी गृह संख्या : 321 उम्र : 30 लिंग : पुरुष	फोटो उपलब्ध	788	SFC1520949	निर्वाचक का नाम : धर्मेन्द्र सिंह पिता का नाम: राधे सोलंकी गृह संख्या : 321 उम्र : 29 लिंग : पुरुष	फोटो उपलब्ध

789	SFC1520865	निर्वाचक का नाम : रीना जाट पति का नाम: जितेंद्र सिंह गृह संख्या : 321 उम्र : 28 लिंग : महिला	790	SFC1832625	निर्वाचक का नाम : कविता पति का नाम: विवेक गृह संख्या : 321 उम्र : 28 लिंग : महिला	791	SFC1426881	निर्वाचक का नाम : जीतेन्द्र पिता का नाम: राधे गृह संख्या : 321 उम्र : 27 लिंग : पुरुष
792	SFC1790047	निर्वाचक का नाम : ओमप्रकाश पिता का नाम: बलवीर गृह संख्या : 321 उम्र : 27 लिंग : पुरुष	793	SFC1790070	निर्वाचक का नाम : कोमल पति का नाम: ओमप्रकाश गृह संख्या : 321 उम्र : 26 लिंग : महिला	794	SFC1790013	निर्वाचक का नाम : उमेश पिता का नाम: बलवीर गृह संख्या : 321 उम्र : 26 लिंग : पुरुष
795	SFC1788934	निर्वाचक का नाम : सचना पति का नाम: विवेक सिंह गृह संख्या : 321 उम्र : 24 लिंग : महिला	796	SFC1868710	निर्वाचक का नाम : रवीना पति का नाम: वीकेश गृह संख्या : 321 उम्र : 24 लिंग : महिला	797	SFC1868744	निर्वाचक का नाम : वीकेश सोलंकी पिता का नाम: रामेश्वर सोलंकी गृह संख्या : 321 उम्र : 24 लिंग : पुरुष
798	SFC1959832	निर्वाचक का नाम : मीरा पति का नाम: उमेश गृह संख्या : 321 उम्र : 24 लिंग : महिला	799	SFC1868785	निर्वाचक का नाम : नितेश पिता का नाम: रामेश्वर गृह संख्या : 321 उम्र : 23 लिंग : पुरुष	800	RJ/11/086/060540	निर्वाचक का नाम : रामदेई पति का नाम: रामस्वरुप गृह संख्या : 322 उम्र : 83 लिंग : महिला
801	RJ/11/086/060839	निर्वाचक का नाम : भगवानसहाय पिता का नाम: रामस्वरुप गृह संख्या : 322 उम्र : 65 लिंग : पुरुष	802	RJ/11/086/060840	निर्वाचक का नाम : कान्ता पति का नाम: भगवानसहाय गृह संख्या : 322 उम्र : 60 लिंग : महिला	803	RJ/11/086/060326	निर्वाचक का नाम : गजानन्द पिता का नाम: रामस्वरुप गृह संख्या : 322 उम्र : 53 लिंग : पुरुष
804	RJ/11/086/060503	निर्वाचक का नाम : रमेश पिता का नाम: रामस्वरुप गृह संख्या : 322 उम्र : 50 लिंग : पुरुष	805	FTP1429703	निर्वाचक का नाम : रेखा पति का नाम: गजानन्द गृह संख्या : 322 उम्र : 48 लिंग : महिला	806	SFC0298943	निर्वाचक का नाम : ललिता पति का नाम: रमेश गृह संख्या : 322 उम्र : 45 लिंग : महिला
807	SFC0298935	निर्वाचक का नाम : योगेन्द्र पिता का नाम: भगवानसहाय गृह संख्या : 322 उम्र : 37 लिंग : पुरुष	808	SFC1420231	निर्वाचक का नाम : कुमकुम पिता का नाम: गजानन्द गृह संख्या : 322 उम्र : 27 लिंग : महिला	809	SFC1420223	निर्वाचक का नाम : पूनम कुमारी पति का नाम: योगेन्द्र गृह संख्या : 322 उम्र : 27 लिंग : महिला
810	SFC1420520	निर्वाचक का नाम : आपुष पिता का नाम: गजानन्द गृह संख्या : 322 उम्र : 27 लिंग : पुरुष	811	RJ/11/086/060841	निर्वाचक का नाम : सुरेशचन्द पिता का नाम: बल्लभ गृह संख्या : 323 उम्र : 66 लिंग : पुरुष	812	RJ/11/086/060842	निर्वाचक का नाम : विद्या पति का नाम: सुरेश गृह संख्या : 323 उम्र : 61 लिंग : महिला
813	SFC0957068	निर्वाचक का नाम : रोहिताश पिता का नाम: सुरेश गृह संख्या : 323 उम्र : 30 लिंग : पुरुष	814	SFC1868363	निर्वाचक का नाम : एकता गर्ग पति का नाम: रोहतास गोयल गृह संख्या : 323 उम्र : 28 लिंग : महिला	815	RJ/11/086/060845	निर्वाचक का नाम : लक्ष्मीनारायण पिता का नाम: गिररज गृह संख्या : 324 उम्र : 55 लिंग : पुरुष
816	SFC1633486	निर्वाचक का नाम : रूचि पति का नाम: सचिन गृह संख्या : 324 उम्र : 32 लिंग : महिला	817	SFC0643726	निर्वाचक का नाम : सचिन पिता का नाम: लक्ष्मीनारायण गृह संख्या : 324 उम्र : 31 लिंग : पुरुष	818	SFC1633478	निर्वाचक का नाम : राहुल चौबदार पिता का नाम: लक्ष्मीनारायण गृह संख्या : 324 उम्र : 28 लिंग : पुरुष

819	FTP1792944	निर्वाचक का नाम : मखला पति का नाम: लक्ष्मीनारायण गृह संख्या : 326 उम्र : 51 लिंग : महिला	फोटो उपलब्ध	820	RJ/11/086/060848	निर्वाचक का नाम : बृजलाल पिता का नाम: सुंदर गृह संख्या : 327 उम्र : 75 लिंग : पुरुष	फोटो उपलब्ध	821	RJ/11/086/060849	निर्वाचक का नाम : रामकली पति का नाम: वृजलाल गृह संख्या : 327 उम्र : 70 लिंग : महिला	फोटो उपलब्ध
822	FTP1429737	निर्वाचक का नाम : मुन्नी पति का नाम: गुग्गल गृह संख्या : 327 उम्र : 43 लिंग : महिला	फोटो उपलब्ध	823	FTP1429745	निर्वाचक का नाम : भागमल पिता का नाम: रुग्गा गृह संख्या : 328 उम्र : 76 लिंग : पुरुष	फोटो उपलब्ध	824	RJ/11/086/060433	निर्वाचक का नाम : शांति पति का नाम: भागमल गृह संख्या : 328 उम्र : 75 लिंग : महिला	फोटो उपलब्ध
825	RJ/11/086/060532	निर्वाचक का नाम : रामवीर पिता का नाम: भागमल गृह संख्या : 328 उम्र : 55 लिंग : पुरुष	फोटो उपलब्ध	826	FTP1792951	निर्वाचक का नाम : रविन्द्र पिता का नाम: भागमल गृह संख्या : 328 उम्र : 50 लिंग : पुरुष	फोटो उपलब्ध	827	FTP1429752	निर्वाचक का नाम : बबीता पति का नाम: रामवीर गृह संख्या : 328 उम्र : 48 लिंग : महिला	फोटो उपलब्ध
828	SFC0298950	निर्वाचक का नाम : अनीता पति का नाम: रविन्द्र गृह संख्या : 328 उम्र : 45 लिंग : महिला	फोटो उपलब्ध	829	FTP1429760	निर्वाचक का नाम : कपिलदेव पिता का नाम: भागमल गृह संख्या : 328 उम्र : 45 लिंग : पुरुष	फोटो उपलब्ध	830	FTP1429778	निर्वाचक का नाम : ललिता पति का नाम: कपिलदेव गृह संख्या : 328 उम्र : 43 लिंग : महिला	फोटो उपलब्ध
831	SFC0412809	निर्वाचक का नाम : कुलदीप पिता का नाम: भागमल गृह संख्या : 328 उम्र : 43 लिंग : पुरुष	फोटो उपलब्ध	832	SFC0412817	निर्वाचक का नाम : विमलेश पति का नाम: कुलदीप गृह संख्या : 328 उम्र : 38 लिंग : महिला	फोटो उपलब्ध	833	SFC1420074	निर्वाचक का नाम : हरिओम पिता का नाम: समन्दर सिंह गृह संख्या : 328 उम्र : 27 लिंग : पुरुष	फोटो उपलब्ध
834	SFC1520980	निर्वाचक का नाम : सौरभ पिता का नाम: रामवीर गृह संख्या : 328 उम्र : 26 लिंग : पुरुष	फोटो उपलब्ध	835	SFC2032670	निर्वाचक का नाम : सौरभ चौबदार पिता का नाम: प्रताप सिंह गृह संख्या : 328 उम्र : 23 लिंग : पुरुष	फोटो उपलब्ध	836	SFC2315059	निर्वाचक का नाम : गरिमा चौधरी पिता का नाम: कुलदीप सिंह गृह संख्या : 328 उम्र : 22 लिंग : महिला	फोटो उपलब्ध
837	SFC1959790	निर्वाचक का नाम : विकास सोलंकी पिता का नाम: कपिल देव गृह संख्या : 328 उम्र : 21 लिंग : पुरुष	फोटो उपलब्ध	838	SFC2318871	निर्वाचक का नाम : हिमांशु सोलंकी पिता का नाम: रवींद्र सोलंकी गृह संख्या : 328 उम्र : 20 लिंग : पुरुष	फोटो उपलब्ध	839	SFC2320869	निर्वाचक का नाम : देवांशु सोलंकी पिता का नाम: कुलदीप सोलंकी गृह संख्या : 328 उम्र : 20 लिंग : पुरुष	फोटो उपलब्ध
840	SFC2348258	निर्वाचक का नाम : कविता सोलंकी पिता का नाम: रवींद्र सिंह गृह संख्या : 328 उम्र : 19 लिंग : महिला	फोटो उपलब्ध	841	RJ/11/086/060745	निर्वाचक का नाम : चमेली पति का नाम: नेकराम गृह संख्या : 329 उम्र : 80 लिंग : महिला	फोटो उपलब्ध	842	RJ/11/086/060742	निर्वाचक का नाम : पारो पति का नाम: छिद्दी गृह संख्या : 329 उम्र : 70 लिंग : महिला	फोटो उपलब्ध
843	FTP1692003	निर्वाचक का नाम : भोलू पिता का नाम: नेकराम गृह संख्या : 329 उम्र : 60 लिंग : पुरुष	फोटो उपलब्ध	844	FTP1335850	निर्वाचक का नाम : सुशीला पति का नाम: राजवीर गृह संख्या : 329 उम्र : 56 लिंग : महिला	फोटो उपलब्ध	845	RJ/11/086/060103	निर्वाचक का नाम : चरणसिंह पिता का नाम: नेकराम गृह संख्या : 329 उम्र : 56 लिंग : पुरुष	फोटो उपलब्ध
846	RJ/11/086/060853	निर्वाचक का नाम : चन्द्रकला पति का नाम: चरणसिंह गृह संख्या : 329 उम्र : 53 लिंग : महिला	फोटो उपलब्ध	847	RJ/11/086/060085	निर्वाचक का नाम : प्रमोद पिता का नाम: छिद्दी गृह संख्या : 329 उम्र : 47 लिंग : पुरुष	फोटो उपलब्ध	848	SFC0506030	निर्वाचक का नाम : कला राम सिंह पिता का नाम: छिद्दीराम गृह संख्या : 329 उम्र : 41 लिंग : पुरुष	फोटो उपलब्ध

849	SFC0876458	निर्वाचक का नाम : रूपवती पति का नाम: प्रमोद सिंह गृह संख्या : 329 उम्र : 38 लिंग : महिला	फोटो उपलब्ध	850	SFC0305805	निर्वाचक का नाम : सतीश सिंह पिता का नाम: छिंदी सिंह गृह संख्या : 329 उम्र : 36 लिंग : पुरुष	फोटो उपलब्ध	851	SFC0305813	निर्वाचक का नाम : मोहन सिंह पिता का नाम: छिंदी सिंह गृह संख्या : 329 उम्र : 35 लिंग : पुरुष	फोटो उपलब्ध
852	SFC0876490	निर्वाचक का नाम : ममता सोलंकी पति का नाम: कला राम सिंह गृह संख्या : 329 उम्र : 35 लिंग : महिला	फोटो उपलब्ध	853	SFC0728279	निर्वाचक का नाम : जितेन्द्र पिता का नाम: भोलू गृह संख्या : 329 उम्र : 34 लिंग : पुरुष	फोटो उपलब्ध	854	RJ/11/086/060516	निर्वाचक का नाम : संपति पति का नाम: ननुआ गृह संख्या : 330 उम्र : 90 लिंग : महिला	फोटो उपलब्ध
855	FTP1335884	निर्वाचक का नाम : अशोक जांगिड़ पिता का नाम: ननुआ राम गृह संख्या : 330 उम्र : 60 लिंग : पुरुष	फोटो उपलब्ध	856	FTP1335892	निर्वाचक का नाम : सत्तो पति का नाम: अशोक गृह संख्या : 330 उम्र : 56 लिंग : महिला	फोटो उपलब्ध	857	FTP1692011	निर्वाचक का नाम : मुकेश पिता का नाम: ननुआ गृह संख्या : 330 उम्र : 56 लिंग : पुरुष	फोटो उपलब्ध
858	RJ/11/086/060520	निर्वाचक का नाम : भगवानदेई पति का नाम: मुकेश गृह संख्या : 330 उम्र : 54 लिंग : महिला	फोटो उपलब्ध	859	RJ/11/086/060042	निर्वाचक का नाम : बोदी पिता का नाम: रामदयाल गृह संख्या : 330 उम्र : 52 लिंग : पुरुष	फोटो उपलब्ध	860	FTP1335900	निर्वाचक का नाम : दिनेश पिता का नाम: ननुआ गृह संख्या : 330 उम्र : 50 लिंग : पुरुष	फोटो उपलब्ध
861	RJ/11/086/060063	निर्वाचक का नाम : जमिला पति का नाम: बोदी गृह संख्या : 330 उम्र : 50 लिंग : महिला	फोटो उपलब्ध	862	FTP2002046	निर्वाचक का नाम : बलराम पिता का नाम: ननुआ राम गृह संख्या : 330 उम्र : 45 लिंग : पुरुष	फोटो उपलब्ध	863	SFC0876581	निर्वाचक का नाम : ललिता पति का नाम: धर्मेन्द्र गृह संख्या : 330 उम्र : 45 लिंग : महिला	फोटो उपलब्ध
864	FTP2002152	निर्वाचक का नाम : अनीताबाई पति का नाम: बलराम गृह संख्या : 330 उम्र : 41 लिंग : महिला	फोटो उपलब्ध	865	SFC0305821	निर्वाचक का नाम : धेमेन्द्र पिता का नाम: रामदयाल गृह संख्या : 330 उम्र : 40 लिंग : पुरुष	फोटो उपलब्ध	866	SFC0412577	निर्वाचक का नाम : सुनील कुमार पिता का नाम: मुकेश कुमार गृह संख्या : 330 उम्र : 35 लिंग : पुरुष	फोटो उपलब्ध
867	SFC0643734	निर्वाचक का नाम : दीपक पिता का नाम: बोदी गृह संख्या : 330 उम्र : 31 लिंग : पुरुष	फोटो उपलब्ध	868	SFC1420108	निर्वाचक का नाम : रवीना पति का नाम: सोनू गृह संख्या : 330 उम्र : 27 लिंग : महिला	फोटो उपलब्ध	869	SFC1419985	निर्वाचक का नाम : कुसुम पति का नाम: सुनील गृह संख्या : 330 उम्र : 27 लिंग : महिला	फोटो उपलब्ध
870	SFC1421064	निर्वाचक का नाम : विकास पिता का नाम: मुकेश कुमार गृह संख्या : 330 उम्र : 27 लिंग : पुरुष	फोटो उपलब्ध	871	SFC1427442	निर्वाचक का नाम : पिंकी पति का नाम: दीपक गृह संख्या : 330 उम्र : 27 लिंग : महिला	फोटो उपलब्ध	872	SFC1427285	निर्वाचक का नाम : सोनू पिता का नाम: मुकेश गृह संख्या : 330 उम्र : 27 लिंग : पुरुष	फोटो उपलब्ध
873	SFC1944248	निर्वाचक का नाम : पवन कुमार जांगिड़ पिता का नाम: मुकेश जांगिड़ गृह संख्या : 330 उम्र : 27 लिंग : पुरुष	फोटो उपलब्ध	874	SFC2302909	निर्वाचक का नाम : सचिन जांगिड़ पिता का नाम: बोदी जांगिड़ गृह संख्या : 330 उम्र : 19 लिंग : पुरुष	फोटो उपलब्ध	875	RJ/11/086/060145	निर्वाचक का नाम : भरतसिंह पिता का नाम: रूपसिंह गृह संख्या : 331 उम्र : 65 लिंग : पुरुष	फोटो उपलब्ध
876	RJ/11/086/060161	निर्वाचक का नाम : जमिला पति का नाम: भरतसिंह गृह संख्या : 331 उम्र : 63 लिंग : महिला	फोटो उपलब्ध	877	SFC2221281	निर्वाचक का नाम : अर्चना कुमारी बेनीवाल पति का नाम: देवेंद्र सिंह सोलंकी गृह संख्या : 331 उम्र : 32 लिंग : महिला	फोटो उपलब्ध	878	SFC0957464	निर्वाचक का नाम : देवेंद्र सिंह सोलंकी पिता का नाम: भरत लाल सोलंकी गृह संख्या : 331 उम्र : 29 लिंग : पुरुष	फोटो उपलब्ध

879	SFC0643783
निर्वाचक का नाम : अरविन्द पिता का नाम: सतवीर गृह संख्या : 916 उम्र : 33 लिंग : पुरुष	फोटो उपलब्ध

880	SFC0643791
निर्वाचक का नाम : अरूण सिंह पिता का नाम: सतवीर गृह संख्या : 916 उम्र : 32 लिंग : पुरुष	फोटो उपलब्ध

विधान सभा क्षेत्र की संख्या व नाम : 82-हिण्डीन
अनुभाग की संख्या व नाम : 3-चंदनिया पुरा,महू इब्राहिमपुर

881	SFC2201309	निर्वाचक का नाम : उपासना कुमारी पिता का नाम: बिजेन्द्र सिंह गृह संख्या : 0 उम्र : 20 लिंग : महिला	फोटो उपलब्ध	882	RJ/11/086/060274	निर्वाचक का नाम : केसन्ती पति का नाम: हरवीर गृह संख्या : 370 उम्र : 75 लिंग : महिला	फोटो उपलब्ध	883	RJ/11/086/060132	निर्वाचक का नाम : बिनिता पति का नाम: दयाराम गृह संख्या : 370 उम्र : 51 लिंग : महिला	फोटो उपलब्ध
884	FTP1793017	निर्वाचक का नाम : धर्मसिंह पिता का नाम: हरवीरसिंह गृह संख्या : 370 उम्र : 46 लिंग : पुरुष	फोटो उपलब्ध	885	FTP1692128	निर्वाचक का नाम : लक्ष्मी पति का नाम: धर्मसिंह गृह संख्या : 370 उम्र : 44 लिंग : महिला	फोटो उपलब्ध	886	SFC0759613	निर्वाचक का नाम : अशोक कुमार पिता का नाम: दयाराम गृह संख्या : 370 उम्र : 33 लिंग : पुरुष	फोटो उपलब्ध
887	SFC2273829	निर्वाचक का नाम : हेमा बाई जाटव पति का नाम: मनीष गृह संख्या : 370 उम्र : 30 लिंग : महिला	फोटो उपलब्ध	888	SFC2276350	निर्वाचक का नाम : करिश्मा जाटव पति का नाम: सौरभ गृह संख्या : 370 उम्र : 29 लिंग : महिला	फोटो उपलब्ध	889	SFC1532431	निर्वाचक का नाम : लोकेश कुमार पिता का नाम: दयाराम गृह संख्या : 370 उम्र : 26 लिंग : पुरुष	फोटो उपलब्ध
890	SFC2098531	निर्वाचक का नाम : सुरेंद्र कुमार माता का नाम: विनिता गृह संख्या : 370 उम्र : 26 लिंग : पुरुष	फोटो उपलब्ध	891	SFC2098564	निर्वाचक का नाम : कविता बाई जाटव पति का नाम: अशोक कुमार गृह संख्या : 370 उम्र : 25 लिंग : महिला	फोटो उपलब्ध	892	SFC2254571	निर्वाचक का नाम : कुसुम कुमारी जाटव पिता का नाम: लोकेश कुमार गृह संख्या : 370 उम्र : 25 लिंग : महिला	फोटो उपलब्ध
893	SFC2271765	निर्वाचक का नाम : मनीष पिता का नाम: धरम सिंह गृह संख्या : 370 उम्र : 24 लिंग : पुरुष	फोटो उपलब्ध	894	SFC2098549	निर्वाचक का नाम : विकास कुमार माता का नाम: विनिता गृह संख्या : 370 उम्र : 22 लिंग : पुरुष	फोटो उपलब्ध	895	SFC2272318	निर्वाचक का नाम : सौरभ पिता का नाम: धरम सिंह गृह संख्या : 370 उम्र : 22 लिंग : पुरुष	फोटो उपलब्ध
896	SFC2072767	निर्वाचक का नाम : अभिषेक पिता का नाम: धरम सिंह गृह संख्या : 370 उम्र : 20 लिंग : पुरुष	फोटो उपलब्ध	897	RJ/11/086/060661	निर्वाचक का नाम : धर्मी पति का नाम: दौलीराम गृह संख्या : 371 उम्र : 65 लिंग : महिला	फोटो उपलब्ध	898	FTP1692136	निर्वाचक का नाम : रामेश्वर पिता का नाम: दौलीराम गृह संख्या : 371 उम्र : 47 लिंग : पुरुष	फोटो उपलब्ध
899	FTP1887363	निर्वाचक का नाम : अन्जुदेवी पति का नाम: रामेश्वर गृह संख्या : 371 उम्र : 44 लिंग : महिला	फोटो उपलब्ध	900	SFC0305854	निर्वाचक का नाम : रामकेश पिता का नाम: डोलीराम गृह संख्या : 371 उम्र : 42 लिंग : पुरुष	फोटो उपलब्ध	901	SFC0491092	निर्वाचक का नाम : अनीता पति का नाम: विजेन्द्र गृह संख्या : 371 उम्र : 40 लिंग : महिला	फोटो उपलब्ध
902	SFC0841676	निर्वाचक का नाम : बबीता पति का नाम: रामकेश गृह संख्या : 371 उम्र : 36 लिंग : महिला	फोटो उपलब्ध	903	SFC0305862	निर्वाचक का नाम : जितेन्द्र पिता का नाम: डोलीराम गृह संख्या : 371 उम्र : 35 लिंग : पुरुष	फोटो उपलब्ध	904	SFC1951581	निर्वाचक का नाम : साक्षी कुमारी छोकाडिया पिता का नाम: रामेश्वर प्रसाद गृह संख्या : 371 उम्र : 22 लिंग : महिला	फोटो उपलब्ध
905	RJ/11/086/060882	निर्वाचक का नाम : सोनदेई पति का नाम: हरजान गृह संख्या : 372 उम्र : 63 लिंग : महिला	फोटो उपलब्ध	906	SFC2098580	निर्वाचक का नाम : हरिओम जाटव माता का नाम: सोनदेई गृह संख्या : 372 उम्र : 24 लिंग : पुरुष	फोटो उपलब्ध	907	RJ/11/086/060131	निर्वाचक का नाम : हरदेई पति का नाम: पन्नाराम गृह संख्या : 374 उम्र : 58 लिंग : महिला	फोटो उपलब्ध
908	SFC1507268	निर्वाचक का नाम : सुमन कुमारी पति का नाम: रविन्द्र कुमार गृह संख्या : 374 उम्र : 35 लिंग : महिला	फोटो उपलब्ध	909	SFC0759621	निर्वाचक का नाम : रविन्द्र कुमार पिता का नाम: पन्नाराम गृह संख्या : 374 उम्र : 33 लिंग : पुरुष	फोटो उपलब्ध	910	SFC1520238	निर्वाचक का नाम : नीतुकुमारी पति का नाम: मदनमोहन गृह संख्या : 374 उम्र : 31 लिंग : महिला	फोटो उपलब्ध

# 911 निर्वाचक का नाम : मदन मोहन पिता का नाम: पन्नाराम गृह संख्या : 374 उम्र : 30 लिंग : पुरुष	SFC0904383	912 निर्वाचक का नाम : सुनीता पति का नाम: पोथीराम गृह संख्या : 375 उम्र : 50 लिंग : महिला	SFC0305763	913 निर्वाचक का नाम : गौरव कुमार जाटव माता का नाम: सुनीता गृह संख्या : 375 उम्र : 21 लिंग : पुरुष	SFC2098572
914 निर्वाचक का नाम : असरफी पति का नाम: प्रभुराम गृह संख्या : 376 उम्र : 85 लिंग : महिला	RJ/11/086/060653	915 निर्वाचक का नाम : भरतलाल पिता का नाम: प्रभूराम गृह संख्या : 376 उम्र : 56 लिंग : पुरुष	RJ/11/086/060420	916 निर्वाचक का नाम : शान्ती पति का नाम: भरतलाल गृह संख्या : 376 उम्र : 55 लिंग : महिला	RJ/11/086/060655
917 निर्वाचक का नाम : बनवारी पिता का नाम: प्रभुराम गृह संख्या : 376 उम्र : 46 लिंग : पुरुष	FTP1692151	918 निर्वाचक का नाम : उर्मिला पति का नाम: बनवारी गृह संख्या : 376 उम्र : 43 लिंग : महिला	FTP1692169	919 निर्वाचक का नाम : सुशील कुमार जाटव पिता का नाम: भरत लाल जाटव गृह संख्या : 376 उम्र : 35 लिंग : पुरुष	SFC1109073
920 निर्वाचक का नाम : विनोद पिता का नाम: भरत लाल गृह संख्या : 376 उम्र : 33 लिंग : पुरुष	SFC0687533	921 निर्वाचक का नाम : रेनु पति का नाम: विनोद गृह संख्या : 376 उम्र : 33 लिंग : महिला	SFC0841692	922 निर्वाचक का नाम : अजय सिंह पिता का नाम: भरतलाल गृह संख्या : 376 उम्र : 31 लिंग : पुरुष	SFC0841684
923 निर्वाचक का नाम : करमा पति का नाम: सुशील गृह संख्या : 376 उम्र : 31 लिंग : महिला	SFC0841700	924 निर्वाचक का नाम : सोनम कुमारी जाटव पति का नाम: अजय सिंह गृह संख्या : 376 उम्र : 27 लिंग : महिला	SFC2319234	925 निर्वाचक का नाम : अनिल कुमार जाटव पिता का नाम: भरत लाल गृह संख्या : 376 उम्र : 25 लिंग : पुरुष	SFC1660711
926 निर्वाचक का नाम : विशनी पति का नाम: पूरन गृह संख्या : 377 उम्र : 63 लिंग : महिला	RJ/11/086/060020	927 निर्वाचक का नाम : विजयसिंह पिता का नाम: प्रभुराम गृह संख्या : 377 उम्र : 52 लिंग : पुरुष	RJ/11/086/060662	928 निर्वाचक का नाम : मीना पति का नाम: विजयसिंह गृह संख्या : 377 उम्र : 49 लिंग : महिला	RJ/11/086/060018
929 निर्वाचक का नाम : सतीशचन्द पिता का नाम: पूरनमल गृह संख्या : 377 उम्र : 38 लिंग : पुरुष	SFC0299099	930 निर्वाचक का नाम : शारदा पति का नाम: सतीश चन्द गृह संख्या : 377 उम्र : 37 लिंग : महिला	SFC0569459	931 निर्वाचक का नाम : रामनिरी पति का नाम: अरविन्द गृह संख्या : 377 उम्र : 33 लिंग : महिला	SFC0841718
932 निर्वाचक का नाम : अरविन्द पिता का नाम: विश्री गृह संख्या : 377 उम्र : 32 लिंग : पुरुष	SFC0841726	933 निर्वाचक का नाम : सरोज पति का नाम: अजीतसिंह गृह संख्या : 377 उम्र : 27 लिंग : महिला	SFC1529155	934 निर्वाचक का नाम : अजीतसिंह पिता का नाम: पूरन गृह संख्या : 377 उम्र : 26 लिंग : पुरुष	SFC1530492
935 निर्वाचक का नाम : वशीरन पति का नाम: लोहरे गृह संख्या : 378 उम्र : 68 लिंग : महिला	SFC0792226	936 निर्वाचक का नाम : गुटेरी पिता का नाम: मूलचन्द गृह संख्या : 378 उम्र : 67 लिंग : पुरुष	SFC0110395	937 निर्वाचक का नाम : रामसहाय पिता का नाम: बुची जाटव गृह संख्या : 378 उम्र : 65 लिंग : पुरुष	SFC0957902
938 निर्वाचक का नाम : ब्रजमोहन पिता का नाम: मूलचन्द गृह संख्या : 378 उम्र : 61 लिंग : पुरुष	FTP1429992	939 निर्वाचक का नाम : कमला पति का नाम: रामसहाय गृह संख्या : 378 उम्र : 60 लिंग : महिला	FTP1793082	940 निर्वाचक का नाम : जानकी पति का नाम: ब्रजमोहन गृह संख्या : 378 उम्र : 57 लिंग : महिला	FTP1793074

941 निर्वाचक का नाम : इन्द्रा पति का नाम: धनसिंह गृह संख्या : 378 उम्र : 57 लिंग : महिला	FTP1793090 फोटो उपलब्ध	942 निर्वाचक का नाम : मोहरसिंह पिता का नाम: प्रभुराम गृह संख्या : 378 उम्र : 49 लिंग : पुरुष	FTP1793041 फोटो उपलब्ध	943 निर्वाचक का नाम : सतीरा पति का नाम: मोहरसिंह गृह संख्या : 378 उम्र : 47 लिंग : महिला	FTP1692177 फोटो उपलब्ध
944 निर्वाचक का नाम : सियाराम पिता का नाम: गुटेरी गृह संख्या : 378 उम्र : 43 लिंग : पुरुष	FTP1430008 फोटो उपलब्ध	945 निर्वाचक का नाम : उदयसिंह पिता का नाम: ब्रजमोहन गृह संख्या : 378 उम्र : 43 लिंग : पुरुष	FTP1430016 फोटो उपलब्ध	946 निर्वाचक का नाम : नूर मोहम्मद पिता का नाम: लोहरे गृह संख्या : 378 उम्र : 43 लिंग : पुरुष	SFC0727834 फोटो उपलब्ध
947 निर्वाचक का नाम : फतेहसिंह पिता का नाम: रामसहाय गृह संख्या : 378 उम्र : 40 लिंग : पुरुष	SFC1042399 फोटो उपलब्ध	948 निर्वाचक का नाम : कान्ता देवी पति का नाम: सियाराम गृह संख्या : 378 उम्र : 38 लिंग : महिला	SFC0671636 फोटो उपलब्ध	949 निर्वाचक का नाम : अनीता पति का नाम: उदयसिंह गृह संख्या : 378 उम्र : 38 लिंग : महिला	SFC0671644 फोटो उपलब्ध
950 निर्वाचक का नाम : राविया पति का नाम: नूर मोहम्मद गृह संख्या : 378 उम्र : 38 लिंग : महिला	SFC0792234 फोटो उपलब्ध	951 निर्वाचक का नाम : फतेह सिंह पिता का नाम: गुटेरी गृह संख्या : 378 उम्र : 33 लिंग : पुरुष	SFC0671602 फोटो उपलब्ध	952 निर्वाचक का नाम : हेमा देवी पति का नाम: विक्रम जाटव गृह संख्या : 378 उम्र : 33 लिंग : महिला	SFC0957894 फोटो उपलब्ध
953 निर्वाचक का नाम : सीमा भण्डारी पति का नाम: फते गृह संख्या : 378 उम्र : 33 लिंग : महिला	SFC0957886 फोटो उपलब्ध	954 निर्वाचक का नाम : नशीर पिता का नाम: लोहरे गृह संख्या : 378 उम्र : 33 लिंग : पुरुष	SFC0727842 फोटो उपलब्ध	955 निर्वाचक का नाम : निम्का बानो पति का नाम: नशीर गृह संख्या : 378 उम्र : 33 लिंग : महिला	SFC1108562 फोटो उपलब्ध
956 निर्वाचक का नाम : बदरसिंह पिता का नाम: गुटेरी गृह संख्या : 378 उम्र : 32 लिंग : पुरुष	SFC0643775 फोटो उपलब्ध	957 निर्वाचक का नाम : सुनीता पति का नाम: बदन सिंह गृह संख्या : 378 उम्र : 31 लिंग : महिला	SFC0671610 फोटो उपलब्ध	958 निर्वाचक का नाम : विक्रम पिता का नाम: बृजमोहन गृह संख्या : 378 उम्र : 31 लिंग : पुरुष	SFC0671628 फोटो उपलब्ध
959 निर्वाचक का नाम : बलवीर पिता का नाम: बृजमोहन गृह संख्या : 378 उम्र : 31 लिंग : पुरुष	SFC1042381 फोटो उपलब्ध	960 निर्वाचक का नाम : रेवती जाटव पति का नाम: फतेहसिंह गृह संख्या : 378 उम्र : 29 लिंग : महिला	SFC1520154 फोटो उपलब्ध	961 निर्वाचक का नाम : सपना देवी पति का नाम: बलवीर गृह संख्या : 378 उम्र : 28 लिंग : महिला	SFC1520105 फोटो उपलब्ध
# 962 निर्वाचक का नाम : योगेश कुमार पिता का नाम: विजय सिंह गृह संख्या : 378 उम्र : 27 लिंग : पुरुष	SFC1332717 फोटो उपलब्ध	963 निर्वाचक का नाम : रश्मी पति का नाम: योगेश कुमार गृह संख्या : 378 उम्र : 25 लिंग : महिला	SFC2273548 फोटो उपलब्ध	964 निर्वाचक का नाम : महेश पिता का नाम: राम सहाय गृह संख्या : 378 उम्र : 24 लिंग : पुरुष	SFC2186401 फोटो उपलब्ध
965 निर्वाचक का नाम : सुनीता देवी पति का नाम: बजरंगी जाटव गृह संख्या : 378 उम्र : 22 लिंग : महिला	SFC2039188 फोटो उपलब्ध	966 निर्वाचक का नाम : किता पिता का नाम: रामसहाय गृह संख्या : 378 उम्र : 22 लिंग : महिला	SFC2186427 फोटो उपलब्ध	967 निर्वाचक का नाम : मोहनदास जाटव पिता का नाम: मोहर सिंह जाटव गृह संख्या : 378 उम्र : 20 लिंग : पुरुष	SFC2102143 फोटो उपलब्ध

968	RJ/11/086/060144	निर्वाचक का नाम : देवीसिंह पिता का नाम: राजपाल गृह संख्या : 198 उम्र : 85 लिंग : पुरुष	फोटो उपलब्ध	969	RJ/11/086/060148B	निर्वाचक का नाम : करणसिंह पिता का नाम: देवीसिंह गृह संख्या : 198 उम्र : 53 लिंग : पुरुष	फोटो उपलब्ध	970	SFC2137982	निर्वाचक का नाम : मौला पति का नाम: करणसिंह गृह संख्या : 198 उम्र : 51 लिंग : महिला	फोटो उपलब्ध
971	FTP1430032	निर्वाचक का नाम : मुनीम पिता का नाम: देवीसिंह गृह संख्या : 198 उम्र : 47 लिंग : पुरुष	फोटो उपलब्ध	972	SFC1538834	निर्वाचक का नाम : सेलू सोलंकी पिता का नाम: करणसिंह गृह संख्या : 198 उम्र : 27 लिंग : पुरुष	फोटो उपलब्ध	973	FTP1430040	निर्वाचक का नाम : बृजेन्द्र सिंह पिता का नाम: राजपाल गृह संख्या : 199 उम्र : 75 लिंग : पुरुष	फोटो उपलब्ध
974	RJ/11/086/060176	निर्वाचक का नाम : परमाली पति का नाम: विजेंद्रसिंह गृह संख्या : 199 उम्र : 65 लिंग : महिला	फोटो उपलब्ध	975	FTP1430065	निर्वाचक का नाम : मुनेश पिता का नाम: बृजेन्द्रसिंह गृह संख्या : 199 उम्र : 48 लिंग : पुरुष	फोटो उपलब्ध	976	FTP1430057	निर्वाचक का नाम : पप्पू पिता का नाम: बृजेन्द्रसिंह गृह संख्या : 199 उम्र : 45 लिंग : पुरुष	फोटो उपलब्ध
977	SFC0110411	निर्वाचक का नाम : प्रिती पति का नाम: पप्पू गृह संख्या : 199 उम्र : 44 लिंग : महिला	फोटो उपलब्ध	978	FTP1430073	निर्वाचक का नाम : सुरेन्द्र पिता का नाम: बृजेन्द्रसिंह गृह संख्या : 199 उम्र : 43 लिंग : पुरुष	फोटो उपलब्ध	979	SFC1532621	निर्वाचक का नाम : सलोनी पिता का नाम: पप्पू गृह संख्या : 199 उम्र : 26 लिंग : महिला	फोटो उपलब्ध
980	RJ/11/086/060396	निर्वाचक का नाम : बाबूद्वीन पिता का नाम: अल्लादीन गृह संख्या : 200 उम्र : 57 लिंग : पुरुष	फोटो उपलब्ध	981	RJ/11/086/060397	निर्वाचक का नाम : सितारा पति का नाम: बाबूद्वीन गृह संख्या : 200 उम्र : 55 लिंग : महिला	फोटो उपलब्ध	982	RJ/11/086/060731	निर्वाचक का नाम : रामसहाय पिता का नाम: रामजीलाल गृह संख्या : 201 उम्र : 87 लिंग : पुरुष	फोटो उपलब्ध
983	SFC0412940	निर्वाचक का नाम : कैलाश पिता का नाम: रामसहाय गृह संख्या : 201 उम्र : 53 लिंग : पुरुष	फोटो उपलब्ध	984	SFC0110429	निर्वाचक का नाम : राजेंद्र पिता का नाम: रामसहाय गृह संख्या : 201 उम्र : 47 लिंग : पुरुष	फोटो उपलब्ध	985	SFC0110437	निर्वाचक का नाम : वीरवती पति का नाम: राजेन्द्र गृह संख्या : 201 उम्र : 44 लिंग : महिला	फोटो उपलब्ध
986	SFC2116242	निर्वाचक का नाम : विजय सिंह धोबी पिता का नाम: राजेंद्र सिंह धोबी गृह संख्या : 201 उम्र : 20 लिंग : पुरुष	फोटो उपलब्ध								

987	1	SFC2379873
निर्वाचक का नाम : पार्थिव कुमार पिता का नाम: जगदीप सिंह जाटव गृह संख्या : 252 उम्र : 18 लिंग : पुरुष		फोटो उपलब्ध

988	3	SFC2379998
निर्वाचक का नाम : निशा राय पिता का नाम: बनवारी लाल जाटव गृह संख्या : 376 उम्र : 19 लिंग : महिला		फोटो उपलब्ध

989	3	SFC2387660
निर्वाचक का नाम : सलौनी पिता का नाम: पोथीराम गृह संख्या : 375 उम्र : 20 लिंग : महिला		फोटो उपलब्ध

निर्वाचकों का विवरण :							
A) मतदाताओं की संख्या :							
		नामावली का प्रकार	निर्वाचक नामावली की पहचान :	मतदाताओं की संख्या :			
				पुरुष	महिला	तृतीय लिंग	कुल
I	मूल	मूल नामावली	समस्त पूरकों को समेकित करते हुए विशेष गहन पुनरीक्षण 2026 की मूल नामावली	535	451	0	986
II	घटक I - परिवर्धन सूची	पूरक 1	विशेष गहन पुनरीक्षण - 2026	1	2	0	3
III	घटक II - विलोपन सूची	पूरक 1	विशेष गहन पुनरीक्षण - 2026	0	4	0	4
IV	लिंग में संशोधन के कारण अंतर			0	0	0	0
पुनरीक्षण के बाद इस नामावली में शुद्ध निर्वाचक (I+II-III+IV)				536	449	0	985
B) संशोधनों की संख्या :							
नामावली का प्रकार		निर्वाचक नामावली की पहचान :		संशोधनों की संख्या :			
पूरक 1		विशेष गहन पुनरीक्षण - 2026		2			

निर्वाचक रजिस्ट्रीकरण अधिकारी द्वारा जारी

E2-मृत्यु, S2-स्थानांतरित, R2-दोहरी प्रविष्टि, M2-लापता, Q2-अहर्ता नहीं