

निर्वाचक नामावली 2026 S20 राजस्थान

विधान सभा क्षेत्र की संख्या, नाम व आरक्षण स्थिति : 85 - बाँदीकुई (सामान्य)		भाग संख्या : : 232													
संसदीय निर्वाचन क्षेत्र की संख्या, नाम व आरक्षण स्थिति, जिसमें विधान सभा निर्वाचन क्षेत्र स्थित है : 11 - दौसा (अ.ज.जा.)															
1. पुनरीक्षण का विवरण															
पुनरीक्षण का वर्ष :	2026	निर्वाचक नामावली की पहचान : समस्त पूरकों को समेकित करते हुए विशेष गहन पुनरीक्षण 2026 की मूल नामावली													
अर्हता तिथि :	01-01-2026														
पुनरीक्षण का स्वरूप :	विशेष गहन पुनरीक्षण - 2026														
प्रकाशन की तिथि :	21-02-2026														
2. भाग व मतदान क्षेत्र का विवरण :															
भाग में आने वाले अनुभागों की संख्या और नाम :															
1-डांबरी,गोलाड़ा मोड़ 2-गोला,गोलाड़ा मोड़ 3-राजौरिया की ढाणी,गोलाड़ा मोड़ 4-बाबाजी का बास,गोलाड़ा मोड़ 5-तारावाला बास,गोलाड़ा 6-नोरस,गोलाड़ा 7-बदरी का मोड़,गोलाड़ा 8-कालाखेत,गोलाड़ा 1/2 9-बंसया की ढाणी,गोलाड़ा 1/2	<table style="width: 100%; border-collapse: collapse;"> <tr> <td style="border-bottom: 1px solid black;">मुख्य शहर / मुख्य ग्राम</td> <td style="border-bottom: 1px solid black;">: गोलाड़ा</td> </tr> <tr> <td>वाड़</td> <td>:</td> </tr> <tr> <td>पोस्ट ऑफिस</td> <td>: गोलाड़ा</td> </tr> <tr> <td>पुलिस थाना</td> <td>: मानपुर</td> </tr> <tr> <td>तहसील</td> <td>: बैजूपाड़ा</td> </tr> <tr> <td>जिला</td> <td>: दौसा</td> </tr> <tr> <td>पिन कोड</td> <td>: 303315</td> </tr> </table>	मुख्य शहर / मुख्य ग्राम	: गोलाड़ा	वाड़	:	पोस्ट ऑफिस	: गोलाड़ा	पुलिस थाना	: मानपुर	तहसील	: बैजूपाड़ा	जिला	: दौसा	पिन कोड	: 303315
मुख्य शहर / मुख्य ग्राम	: गोलाड़ा														
वाड़	:														
पोस्ट ऑफिस	: गोलाड़ा														
पुलिस थाना	: मानपुर														
तहसील	: बैजूपाड़ा														
जिला	: दौसा														
पिन कोड	: 303315														
3. मतदान केंद्र का विवरण															
मतदान केंद्र की संख्या व नाम :	मतदान केन्द्र की विशेष हैसियत (पुरुष/महिला/सामान्य) :		सामान्य												
232 - गोलाड़ा मोड़															
मतदान केंद्र का भवन व पता :	इस मतदान क्षेत्र के सहायक (ऑक्जिलियरी) मतदान केन्द्रों की संख्या :		0												
राजकीय उच्च प्राथमिक विद्यालय, कमरा न 1, गोलाड़ा मोड़															
4. मतदाताओं की संख्या :															
आरंभिक क्रम	अंतिम क्रम	मतदाताओं की संख्या													
संख्या	संख्या	पुरुष	महिला	तृतीय लिंग	कुल										
1	859	437	418	0	855										

निर्वाचक रजिस्ट्रीकरण अधिकारी द्वारा जारी

Nazri Naksha

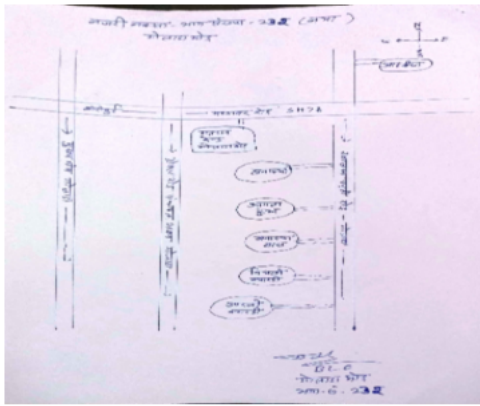

Google Map View

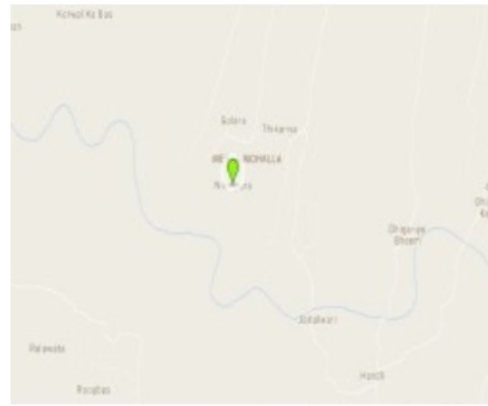

Polling Station Building Front View



Polling Station Front View



Cad View

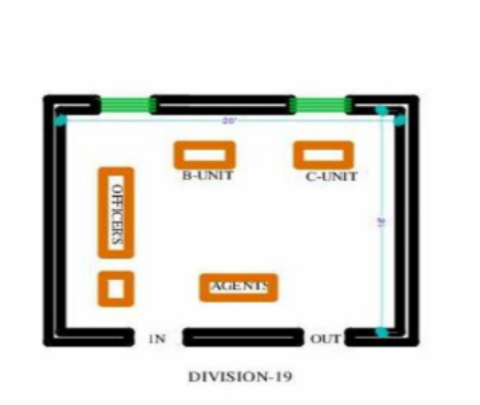

Key MAP View

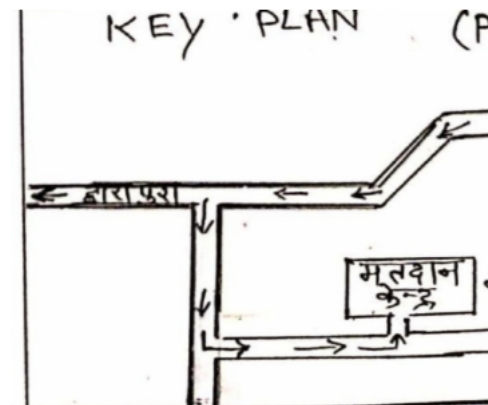

1 निर्वाचक का नाम : माया देवी पति का नाम: राकेश गृह संख्या : 228 उम्र : 30 लिंग : महिला	NGH0509554	2 निर्वाचक का नाम : संजू सैनी पति का नाम: मोनू कुमार सैनी गृह संख्या : 232 उम्र : 32 लिंग : महिला	NGH1428218	3 निर्वाचक का नाम : सुनिता पति का नाम: देवीसहाय गृह संख्या : 264 उम्र : 32 लिंग : महिला	NGH0241042
4 निर्वाचक का नाम : प्रभाती लाल पिता का नाम: सुखपाल गृह संख्या : 284 उम्र : 70 लिंग : पुरुष	NGH1439983	5 निर्वाचक का नाम : कजोड पिता का नाम: श्रवण गृह संख्या : 284 उम्र : 69 लिंग : पुरुष	GVX1684273	6 निर्वाचक का नाम : कमली पति का नाम: कजोड गृह संख्या : 284 उम्र : 68 लिंग : महिला	NGH0044529
7 निर्वाचक का नाम : भगवानसहाय पिता का नाम: कजोड गृह संख्या : 284 उम्र : 44 लिंग : पुरुष	GVX1387505	8 निर्वाचक का नाम : गुडडी पति का नाम: भगवान सहाय गृह संख्या : 284 उम्र : 37 लिंग : महिला	NGH0807974	9 निर्वाचक का नाम : केशन्ता पति का नाम: रामकिशोर गृह संख्या : 284 उम्र : 36 लिंग : महिला	NGH1428192
10 निर्वाचक का नाम : रामकिशोर पिता का नाम: प्रभाती लाल गृह संख्या : 284 उम्र : 36 लिंग : पुरुष	NGH1439975	11 निर्वाचक का नाम : मुन्नी बाई पति का नाम: देवी सहाय गृह संख्या : 284 उम्र : 33 लिंग : महिला	NGH1428200	12 निर्वाचक का नाम : देवी सहाय सैनी पिता का नाम: प्रभाती लाल सैनी गृह संख्या : 284 उम्र : 33 लिंग : पुरुष	NGH1474717
13 निर्वाचक का नाम : देवीसहाय पिता का नाम: कजोडमल गृह संख्या : 284 उम्र : 32 लिंग : पुरुष	NGH0240853	14 निर्वाचक का नाम : महेन्द्र कुमार सैनी पिता का नाम: कजोडराम सैनी गृह संख्या : 284 उम्र : 31 लिंग : पुरुष	NGH0403105	15 निर्वाचक का नाम : सुनिता सैनी पति का नाम: महेन्द्र कुमार सैनी गृह संख्या : 284 उम्र : 31 लिंग : महिला	NGH0403113
16 निर्वाचक का नाम : अजय कुमार सैनी पिता का नाम: भगवान सहाय सैनी गृह संख्या : 284 उम्र : 19 लिंग : पुरुष	NGH1980606	17 निर्वाचक का नाम : राम प्रसाद पिता का नाम: श्योलया गृह संख्या : 285 उम्र : 64 लिंग : पुरुष	GVX1387513	18 निर्वाचक का नाम : बिमला पति का नाम: राम प्रसाद गृह संख्या : 285 उम्र : 62 लिंग : महिला	NGH0044537
19 निर्वाचक का नाम : नवल पिता का नाम: रामप्रसाद गृह संख्या : 285 उम्र : 38 लिंग : पुरुष	GVX9325481	20 निर्वाचक का नाम : सविता पति का नाम: नवल किशोर गृह संख्या : 285 उम्र : 37 लिंग : महिला	NGH0807800	21 निर्वाचक का नाम : सुनिता पति का नाम: राजकुमार गृह संख्या : 285 उम्र : 34 लिंग : महिला	NGH0438002
22 निर्वाचक का नाम : राजकुमार पिता का नाम: रामप्रसाद गृह संख्या : 285 उम्र : 33 लिंग : पुरुष	NGH0241018	23 निर्वाचक का नाम : गुड्डी पति का नाम: शैतान गृह संख्या : 285 उम्र : 29 लिंग : महिला	NGH1486588	24 निर्वाचक का नाम : शैतान सैनी पिता का नाम: रामप्रसाद सैनी गृह संख्या : 285 उम्र : 28 लिंग : पुरुष	NGH1264050
25 निर्वाचक का नाम : जगन पिता का नाम: राम कुवार गृह संख्या : 286 उम्र : 69 लिंग : पुरुष	GVX1685221	26 निर्वाचक का नाम : मदन पिता का नाम: राम कुवार गृह संख्या : 286 उम्र : 67 लिंग : पुरुष	GVX1683937	27 निर्वाचक का नाम : लड़की देवी पति का नाम: मदन गृह संख्या : 286 उम्र : 61 लिंग : महिला	NGH0509323
28 निर्वाचक का नाम : गिर्रज पिता का नाम: राम कुवार गृह संख्या : 286 उम्र : 53 लिंग : पुरुष	NGH1893338	29 निर्वाचक का नाम : चमेली पति का नाम: गिर्रज गृह संख्या : 286 उम्र : 50 लिंग : महिला	NGH0285304	30 निर्वाचक का नाम : राधेश्याम पिता का नाम: राम कुवार गृह संख्या : 286 उम्र : 50 लिंग : पुरुष	NGH0285486

31	GVX1387539	निर्वाचक का नाम : सुशीला देवी पति का नाम: राधेश्याम गृह संख्या : 286 उम्र : 45 लिंग : महिला	फोटो उपलब्ध	32	GVX1387521	निर्वाचक का नाम : लक्ष्मण पिता का नाम: जगनलाल गृह संख्या : 286 उम्र : 43 लिंग : पुरुष	फोटो उपलब्ध	33	NGH0323253	निर्वाचक का नाम : शीला देवी पति का नाम: लक्ष्मण सैनी गृह संख्या : 286 उम्र : 40 लिंग : महिला	फोटो उपलब्ध
34	NGH0240846	निर्वाचक का नाम : रोशनलाल पिता का नाम: मदनलाल गृह संख्या : 286 उम्र : 34 लिंग : पुरुष	फोटो उपलब्ध	35	NGH1441948	निर्वाचक का नाम : सुमन सैनी पति का नाम: रामरतन गृह संख्या : 286 उम्र : 33 लिंग : महिला	फोटो उपलब्ध	36	NGH0240903	निर्वाचक का नाम : हरिओम पिता का नाम: जगनलाल गृह संख्या : 286 उम्र : 32 लिंग : पुरुष	फोटो उपलब्ध
37	NGH0430843	निर्वाचक का नाम : ओमवती सैनी पति का नाम: रोशनलाल गृह संख्या : 286 उम्र : 32 लिंग : महिला	फोटो उपलब्ध	38	NGH1414309	निर्वाचक का नाम : सत्य प्रकाश सैनी पिता का नाम: गिर्राज प्रसाद सैनी गृह संख्या : 286 उम्र : 30 लिंग : पुरुष	फोटो उपलब्ध	39	NGH1264068	निर्वाचक का नाम : ललिता सैनी पति का नाम: हरिओम सैनी गृह संख्या : 286 उम्र : 28 लिंग : महिला	फोटो उपलब्ध
40	NGH0509349	निर्वाचक का नाम : रामरतन पिता का नाम: मदनलाल गृह संख्या : 286 उम्र : 28 लिंग : पुरुष	फोटो उपलब्ध	41	NGH1441930	निर्वाचक का नाम : सीता सैनी पिता का नाम: गिर्राज प्रसाद सैनी गृह संख्या : 286 उम्र : 25 लिंग : महिला	फोटो उपलब्ध	42	NGH1840297	निर्वाचक का नाम : पूजा सैनी पति का नाम: सत्य प्रकाश सैनी गृह संख्या : 286 उम्र : 23 लिंग : महिला	फोटो उपलब्ध
43	NGH1567023	निर्वाचक का नाम : हेमंत सैनी पिता का नाम: राधेश्याम सैनी गृह संख्या : 286 उम्र : 22 लिंग : पुरुष	फोटो उपलब्ध	44	NGH1882547	निर्वाचक का नाम : मोहित सैनी पिता का नाम: राधेश्याम सैनी गृह संख्या : 286 उम्र : 20 लिंग : पुरुष	फोटो उपलब्ध	45	NGH1981083	निर्वाचक का नाम : प्रिया सैनी पिता का नाम: लक्ष्मण सैनी गृह संख्या : 286 उम्र : 19 लिंग : महिला	फोटो उपलब्ध
46	GVX1685155	निर्वाचक का नाम : भगवान सहाय पिता का नाम: किशन लाल गृह संख्या : 287 उम्र : 62 लिंग : पुरुष	फोटो उपलब्ध	47	RJ/07/051/504109	निर्वाचक का नाम : ऋष्णा देवी पति का नाम: भगवान सहाय गृह संख्या : 287 उम्र : 58 लिंग : महिला	फोटो उपलब्ध	48	RJ/07/051/504520	निर्वाचक का नाम : नारायण पिता का नाम: किशन लाल गृह संख्या : 287 उम्र : 57 लिंग : पुरुष	फोटो उपलब्ध
49	RJ/07/051/504521	निर्वाचक का नाम : गीता पति का नाम: नारायण गृह संख्या : 287 उम्र : 55 लिंग : महिला	फोटो उपलब्ध	50	GVX1685163	निर्वाचक का नाम : रमेश चन्द्र पिता का नाम: किशन लाल गृह संख्या : 287 उम्र : 46 लिंग : पुरुष	फोटो उपलब्ध	51	GVX1387547	निर्वाचक का नाम : कुसुमदेवी पति का नाम: रमेश गृह संख्या : 287 उम्र : 42 लिंग : महिला	फोटो उपलब्ध
52	NGH0323279	निर्वाचक का नाम : गजानन्द सैनी पिता का नाम: भगवान सहाय गृह संख्या : 287 उम्र : 35 लिंग : पुरुष	फोटो उपलब्ध	53	NGH0509638	निर्वाचक का नाम : दीनदयाल पिता का नाम: भगवानसहाय गृह संख्या : 287 उम्र : 30 लिंग : पुरुष	फोटो उपलब्ध	54	NGH1850395	निर्वाचक का नाम : सुमन सैनी पति का नाम: गजानंद सैनी गृह संख्या : 287 उम्र : 30 लिंग : महिला	फोटो उपलब्ध
55	NGH0999524	निर्वाचक का नाम : खेमराज पिता का नाम: नारायण गृह संख्या : 287 उम्र : 29 लिंग : पुरुष	फोटो उपलब्ध	56	NGH1439637	निर्वाचक का नाम : हनुमान पिता का नाम: नारायण गृह संख्या : 287 उम्र : 25 लिंग : पुरुष	फोटो उपलब्ध	57	NGH1854959	निर्वाचक का नाम : सुमन सैनी पति का नाम: दीनदयाल सैनी गृह संख्या : 287 उम्र : 24 लिंग : महिला	फोटो उपलब्ध
58	NGH1894880	निर्वाचक का नाम : रेखा सैनी पति का नाम: खेमराज सैनी गृह संख्या : 287 उम्र : 24 लिंग : महिला	फोटो उपलब्ध	59	NGH1885136	निर्वाचक का नाम : आरती सैनी पिता का नाम: रमेश चन्द्र सैनी गृह संख्या : 287 उम्र : 20 लिंग : महिला	फोटो उपलब्ध	60	NGH1985738	निर्वाचक का नाम : रवि सैनी पिता का नाम: रमेश चन्द्र सैनी गृह संख्या : 287 उम्र : 19 लिंग : पुरुष	फोटो उपलब्ध

61	RJ/07/051/504522	निर्वाचक का नाम : रामफुल पिता का नाम: हरजी गृह संख्या : 288 उम्र : 75 लिंग : पुरुष	फोटो उपलब्ध	62	RJ/07/051/504113	निर्वाचक का नाम : गुलाब पति का नाम: रामफुल गृह संख्या : 288 उम्र : 71 लिंग : महिला	फोटो उपलब्ध	63	RJ/07/051/504115	निर्वाचक का नाम : माना पति का नाम: लोहड़या गृह संख्या : 288 उम्र : 71 लिंग : महिला	फोटो उपलब्ध
64	RJ/07/051/505060	निर्वाचक का नाम : राम सिंह पिता का नाम: हरजी गृह संख्या : 288 उम्र : 64 लिंग : पुरुष	फोटो उपलब्ध	65	NGH0044545	निर्वाचक का नाम : तीजो पति का नाम: राम सिंह गृह संख्या : 288 उम्र : 62 लिंग : महिला	फोटो उपलब्ध	66	GVX1387554	निर्वाचक का नाम : मंजू देवी पति का नाम: शंकर गृह संख्या : 288 उम्र : 44 लिंग : महिला	फोटो उपलब्ध
67	GVX1474865	निर्वाचक का नाम : चिरंजी पिता का नाम: रामफूल गृह संख्या : 288 उम्र : 43 लिंग : पुरुष	फोटो उपलब्ध	68	GVX1387562	निर्वाचक का नाम : कमलेश पति का नाम: चिरंजी गृह संख्या : 288 उम्र : 42 लिंग : महिला	फोटो उपलब्ध	69	GVX1684257	निर्वाचक का नाम : संतरा पति का नाम: सुरजन गृह संख्या : 288 उम्र : 42 लिंग : महिला	फोटो उपलब्ध
70	NGH0187591	निर्वाचक का नाम : दिनेशचन्द पिता का नाम: रामसिंह गृह संख्या : 288 उम्र : 38 लिंग : पुरुष	फोटो उपलब्ध	71	NGH0807818	निर्वाचक का नाम : फूलवती पति का नाम: दिनेश गृह संख्या : 288 उम्र : 38 लिंग : महिला	फोटो उपलब्ध	72	NGH0430876	निर्वाचक का नाम : उर्मिलादेवी पति का नाम: महेशचन्द गृह संख्या : 288 उम्र : 35 लिंग : महिला	फोटो उपलब्ध
73	NGH0909580	निर्वाचक का नाम : महेश चन्द पिता का नाम: रामसिंह गृह संख्या : 288 उम्र : 34 लिंग : पुरुष	फोटो उपलब्ध	74	NGH0323287	निर्वाचक का नाम : सुरेश चन्द सैनी पिता का नाम: लोहड़या राम गृह संख्या : 288 उम्र : 33 लिंग : पुरुष	फोटो उपलब्ध	75	NGH0323295	निर्वाचक का नाम : गुडडी देवी पति का नाम: सुरेश चन्द गृह संख्या : 288 उम्र : 32 लिंग : महिला	फोटो उपलब्ध
76	NGH0509364	निर्वाचक का नाम : राकेश पिता का नाम: लोहड़याराम गृह संख्या : 288 उम्र : 30 लिंग : पुरुष	फोटो उपलब्ध	77	NGH1486323	निर्वाचक का नाम : गणेश कुमार पिता का नाम: शंकर प्रसाद गृह संख्या : 288 उम्र : 24 लिंग : पुरुष	फोटो उपलब्ध	78	NGH1781293	निर्वाचक का नाम : ललित सैनी पिता का नाम: शंकर प्रसाद सैनी गृह संख्या : 288 उम्र : 20 लिंग : पुरुष	फोटो उपलब्ध
79	NGH1929959	निर्वाचक का नाम : श्याम सुंदर सैनी पिता का नाम: चिरंजी लाल सैनी गृह संख्या : 288 उम्र : 19 लिंग : पुरुष	फोटो उपलब्ध	80	RJ/07/051/504120	निर्वाचक का नाम : गंगाराम पिता का नाम: धन्ना गृह संख्या : 289 उम्र : 84 लिंग : पुरुष	फोटो उपलब्ध	81	NGH0044552	निर्वाचक का नाम : धापा पति का नाम: गंगाराम गृह संख्या : 289 उम्र : 79 लिंग : महिला	फोटो उपलब्ध
82	RJ/07/051/504123	निर्वाचक का नाम : कमला पति का नाम: बनवारी गृह संख्या : 289 उम्र : 64 लिंग : महिला	फोटो उपलब्ध	83	RJ/07/051/504524	निर्वाचक का नाम : बनवारी पिता का नाम: गंगाराम गृह संख्या : 289 उम्र : 61 लिंग : पुरुष	फोटो उपलब्ध	84	RJ/07/051/504125	निर्वाचक का नाम : जगदीश पिता का नाम: गंगाराम गृह संख्या : 289 उम्र : 59 लिंग : पुरुष	फोटो उपलब्ध
85	RJ/07/051/504126	निर्वाचक का नाम : इमरती पति का नाम: जगदीश गृह संख्या : 289 उम्र : 55 लिंग : महिला	फोटो उपलब्ध	86	GVX1238641	निर्वाचक का नाम : रामनाथ सैनी पिता का नाम: गंगाराम गृह संख्या : 289 उम्र : 54 लिंग : पुरुष	फोटो उपलब्ध	87	GVX1609841	निर्वाचक का नाम : रामबाबू पिता का नाम: गंगाराम गृह संख्या : 289 उम्र : 52 लिंग : पुरुष	फोटो उपलब्ध
88	GVX1609825	निर्वाचक का नाम : उर्मिला पति का नाम: रामबाबू गृह संख्या : 289 उम्र : 48 लिंग : महिला	फोटो उपलब्ध	89	GVX1475201	निर्वाचक का नाम : सीताराम पिता का नाम: गंगाराम गृह संख्या : 289 उम्र : 45 लिंग : पुरुष	फोटो उपलब्ध	90	GVX1387570	निर्वाचक का नाम : सुशीला पति का नाम: सीताराम गृह संख्या : 289 उम्र : 42 लिंग : महिला	फोटो उपलब्ध

91	NGH0265413	निर्वाचक का नाम : उर्मिलादेवी पति का नाम: मुकटबिहारी गृह संख्या : 289 उम्र : 33 लिंग : महिला	92	NGH0265439	निर्वाचक का नाम : मुकुट बिहारी सैनी पिता का नाम: रामनाथ गृह संख्या : 289 उम्र : 33 लिंग : पुरुष	93	NGH0265421	निर्वाचक का नाम : सन्तरा पति का नाम: मधुसूदन गृह संख्या : 289 उम्र : 32 लिंग : महिला
94	NGH0265454	निर्वाचक का नाम : मधुसूदन पिता का नाम: रामनाथ गृह संख्या : 289 उम्र : 32 लिंग : पुरुष	95	NGH1877562	निर्वाचक का नाम : श्याम सुंदर सैनी पिता का नाम: रामनाथ सैनी गृह संख्या : 289 उम्र : 28 लिंग : पुरुष	96	NGH1397355	निर्वाचक का नाम : सुनील कुमार सैनी पिता का नाम: रामबाबू सैनी गृह संख्या : 289 उम्र : 26 लिंग : पुरुष
97	NGH1397165	निर्वाचक का नाम : मनीषा सैनी पिता का नाम: जगदीश प्रसाद सैनी गृह संख्या : 289 उम्र : 26 लिंग : महिला	98	NGH1441955	निर्वाचक का नाम : सविता सैनी पिता का नाम: बनवारी लाल गृह संख्या : 289 उम्र : 26 लिंग : महिला	99	NGH1486349	निर्वाचक का नाम : ज्योति कुमारी पिता का नाम: बनवारी लाल गृह संख्या : 289 उम्र : 24 लिंग : महिला
100	NGH1567056	निर्वाचक का नाम : संजय सैनी पिता का नाम: रामबाबू सैनी गृह संख्या : 289 उम्र : 24 लिंग : पुरुष	101	NGH1579200	निर्वाचक का नाम : नेहा सैनी पिता का नाम: सीताराम सैनी गृह संख्या : 289 उम्र : 22 लिंग : महिला	102	NGH1675057	निर्वाचक का नाम : जीवन सैनी पिता का नाम: बनवारी लाल सैनी गृह संख्या : 289 उम्र : 21 लिंग : पुरुष
103	NGH1928936	निर्वाचक का नाम : कन्हैया लाल सैनी पिता का नाम: सीताराम सैनी गृह संख्या : 289 उम्र : 19 लिंग : पुरुष	104	NGH1930676	निर्वाचक का नाम : अनमोल सैनी पिता का नाम: बनवारी लाल सैनी गृह संख्या : 289 उम्र : 19 लिंग : पुरुष	105	RJ/07/051/504127	निर्वाचक का नाम : सुकलाल पिता का नाम: धन्नालाल गृह संख्या : 290 उम्र : 73 लिंग : पुरुष
106	NGH0087056	निर्वाचक का नाम : मन मोहन पिता का नाम: सुखलाल गृह संख्या : 290 उम्र : 53 लिंग : पुरुष	107	RJ/07/051/505044	निर्वाचक का नाम : लज्जावती पति का नाम: मनमोहन गृह संख्या : 290 उम्र : 52 लिंग : महिला	108	NGH1058445	निर्वाचक का नाम : चेतन प्रकाश सैनी पिता का नाम: मनमोहन सैनी गृह संख्या : 290 उम्र : 28 लिंग : पुरुष
109	NGH1852185	निर्वाचक का नाम : सुमन पति का नाम: चेतन प्रकाश गृह संख्या : 290 उम्र : 28 लिंग : महिला	110	NGH1397348	निर्वाचक का नाम : तेजस्वी सैनी पिता का नाम: मान मोहन सैनी गृह संख्या : 290 उम्र : 26 लिंग : पुरुष	111	NGH0044560	निर्वाचक का नाम : तेजपाल पिता का नाम: सोन्या गृह संख्या : 291 उम्र : 84 लिंग : पुरुष
112	GVX1387588	निर्वाचक का नाम : कमली पति का नाम: तेजपाल गृह संख्या : 291 उम्र : 82 लिंग : महिला	113	NGH0187526	निर्वाचक का नाम : राम लाल पिता का नाम: तेज पाल गृह संख्या : 291 उम्र : 66 लिंग : पुरुष	114	RJ/07/051/504306	निर्वाचक का नाम : मंगी पति का नाम: राम लाल गृह संख्या : 291 उम्र : 64 लिंग : महिला
115	RJ/07/051/504525	निर्वाचक का नाम : छोटे लाल पिता का नाम: तेज पाल गृह संख्या : 291 उम्र : 64 लिंग : पुरुष	116	GVX1474881	निर्वाचक का नाम : कोशल्या पति का नाम: छोटे लाल गृह संख्या : 291 उम्र : 62 लिंग : महिला	117	GVX1387604	निर्वाचक का नाम : शारदा पति का नाम: बनवारी गृह संख्या : 291 उम्र : 57 लिंग : महिला
118	NGH0044578	निर्वाचक का नाम : रामोतार पिता का नाम: तेजपाल गृह संख्या : 291 उम्र : 49 लिंग : पुरुष	119	GVX1474899	निर्वाचक का नाम : नहनी पति का नाम: रामोतार गृह संख्या : 291 उम्र : 46 लिंग : महिला	120	NGH0044586	निर्वाचक का नाम : मुकेश कुमार पिता का नाम: तेजाराम गृह संख्या : 291 उम्र : 40 लिंग : पुरुष

121	NGH1895028	निर्वाचक का नाम : सीमा सैनी पति का नाम: लेखराज सैनी गृह संख्या : 291 उम्र : 31 लिंग : महिला	फोटो उपलब्ध	122	NGH1894856	निर्वाचक का नाम : लेखराज सैनी पिता का नाम: छोटे लाल सैनी गृह संख्या : 291 उम्र : 29 लिंग : पुरुष	फोटो उपलब्ध	123	NGH1894997	निर्वाचक का नाम : ओम प्रकाश सैनी पिता का नाम: राम लाल सैनी गृह संख्या : 291 उम्र : 29 लिंग : पुरुष	फोटो उपलब्ध
124	NGH1263649	निर्वाचक का नाम : हरिओम पिता का नाम: बनवारी लाल गृह संख्या : 291 उम्र : 28 लिंग : पुरुष	फोटो उपलब्ध	125	NGH1895127	निर्वाचक का नाम : सिया राम सैनी पिता का नाम: राम लाल सैनी गृह संख्या : 291 उम्र : 28 लिंग : पुरुष	फोटो उपलब्ध	126	NGH1263581	निर्वाचक का नाम : उमाशंकर पिता का नाम: बनवारी लाल गृह संख्या : 291 उम्र : 27 लिंग : पुरुष	फोटो उपलब्ध
127	NGH1971357	निर्वाचक का नाम : कविता सैनी पति का नाम: लोकेश कुमार सैनी गृह संख्या : 291 उम्र : 27 लिंग : महिला	फोटो उपलब्ध	128	NGH1895044	निर्वाचक का नाम : अनोखी सैनी पति का नाम: ओम प्रकाश सैनी गृह संख्या : 291 उम्र : 26 लिंग : महिला	फोटो उपलब्ध	129	NGH1579218	निर्वाचक का नाम : लोकेश कुमार सैनी पिता का नाम: छोटे लाल सैनी गृह संख्या : 291 उम्र : 25 लिंग : पुरुष	फोटो उपलब्ध
130	NGH1894781	निर्वाचक का नाम : मनिषा सैनी पति का नाम: सिया राम सैनी गृह संख्या : 291 उम्र : 25 लिंग : महिला	फोटो उपलब्ध	131	NGH1868280	निर्वाचक का नाम : पूजा बाई सैनी पति का नाम: हरी ओम सैनी गृह संख्या : 291 उम्र : 24 लिंग : महिला	फोटो उपलब्ध	132	NGH1770551	निर्वाचक का नाम : कृष्ण कांत सैनी पिता का नाम: बनवारी लाल सैनी गृह संख्या : 291 उम्र : 22 लिंग : पुरुष	फोटो उपलब्ध
133	NGH1868231	निर्वाचक का नाम : विकास कुमार सैनी पिता का नाम: रामावतार सैनी गृह संख्या : 291 उम्र : 22 लिंग : पुरुष	फोटो उपलब्ध	134	NGH1969641	निर्वाचक का नाम : हरकेश सैनी पिता का नाम: छोटे लाल सैनी गृह संख्या : 291 उम्र : 20 लिंग : पुरुष	फोटो उपलब्ध	135	RJ/07/051/505184	निर्वाचक का नाम : सुगन्या पिता का नाम: भूरया गृह संख्या : 292 उम्र : 89 लिंग : पुरुष	फोटो उपलब्ध
136	RJ/07/051/505180	निर्वाचक का नाम : रामफुल पिता का नाम: सुगन्या गृह संख्या : 292 उम्र : 61 लिंग : पुरुष	फोटो उपलब्ध	137	RJ/07/051/505177	निर्वाचक का नाम : नहनी पति का नाम: रामफुल गृह संख्या : 292 उम्र : 59 लिंग : महिला	फोटो उपलब्ध	138	GVX1608876	निर्वाचक का नाम : राम सिंह पिता का नाम: सुगन्या गृह संख्या : 292 उम्र : 59 लिंग : पुरुष	फोटो उपलब्ध
139	RJ/07/051/505178	निर्वाचक का नाम : तीजो पति का नाम: राम सिंह गृह संख्या : 292 उम्र : 55 लिंग : महिला	फोटो उपलब्ध	140	RJ/07/051/504076	निर्वाचक का नाम : सीताराम पिता का नाम: सुगन्या गृह संख्या : 292 उम्र : 54 लिंग : पुरुष	फोटो उपलब्ध	141	NGH0044594	निर्वाचक का नाम : हरिराम पिता का नाम: सुगन्या गृह संख्या : 292 उम्र : 42 लिंग : पुरुष	फोटो उपलब्ध
142	NGH0438010	निर्वाचक का नाम : उगन्ती पति का नाम: हरिराम गृह संख्या : 292 उम्र : 40 लिंग : महिला	फोटो उपलब्ध	143	NGH1263987	निर्वाचक का नाम : मीना पति का नाम: मुंशी गृह संख्या : 292 उम्र : 34 लिंग : महिला	फोटो उपलब्ध	144	NGH1262591	निर्वाचक का नाम : सीमा सैनी पति का नाम: राजेन्द्र प्रसाद गृह संख्या : 292 उम्र : 32 लिंग : महिला	फोटो उपलब्ध
145	NGH1037092	निर्वाचक का नाम : राजेन्द्र प्रसाद पिता का नाम: रामफुल गृह संख्या : 292 उम्र : 29 लिंग : पुरुष	फोटो उपलब्ध	146	NGH1263227	निर्वाचक का नाम : कमलेश पिता का नाम: सीताराम गृह संख्या : 292 उम्र : 28 लिंग : पुरुष	फोटो उपलब्ध	147	NGH1263276	निर्वाचक का नाम : मनोहरी पति का नाम: कमलेश गृह संख्या : 292 उम्र : 27 लिंग : महिला	फोटो उपलब्ध
148	NGH1263912	निर्वाचक का नाम : मुंशी पिता का नाम: राम सिंह गृह संख्या : 292 उम्र : 27 लिंग : पुरुष	फोटो उपलब्ध	149	NGH1689801	निर्वाचक का नाम : पिण्डू सैनी पिता का नाम: सीताराम सैनी गृह संख्या : 292 उम्र : 22 लिंग : पुरुष	फोटो उपलब्ध	150	NGH1777176	निर्वाचक का नाम : चंद्रकला सैनी पिता का नाम: राम सिंह सैनी गृह संख्या : 292 उम्र : 20 लिंग : महिला	फोटो उपलब्ध

151	NGH1991538	निर्वाचक का नाम : लक्ष्मी बाई सैनी पिता का नाम: हरिराम सैनी गृह संख्या : 292 उम्र : 19 लिंग : महिला	फोटो उपलब्ध	152	RJ/07/051/505199	निर्वाचक का नाम : अनोखी पति का नाम: कालू राम गृह संख्या : 293 उम्र : 74 लिंग : महिला	फोटो उपलब्ध	153	NGH1036987	निर्वाचक का नाम : उगन्ती सैनी पति का नाम: प्रकाशचन्द गृह संख्या : 293 उम्र : 46 लिंग : महिला	फोटो उपलब्ध
154	NGH0807834	निर्वाचक का नाम : प्रकाश पिता का नाम: कालूराम गृह संख्या : 293 उम्र : 39 लिंग : पुरुष	फोटो उपलब्ध	155	NGH0807826	निर्वाचक का नाम : दिनेश चन्द पिता का नाम: कालूराम गृह संख्या : 293 उम्र : 35 लिंग : पुरुष	फोटो उपलब्ध	156	NGH0323303	निर्वाचक का नाम : ममता देवी पति का नाम: दिनेश चन्द गृह संख्या : 293 उम्र : 32 लिंग : महिला	फोटो उपलब्ध
157	NGH0370072	निर्वाचक का नाम : पवन पिता का नाम: कालूराम गृह संख्या : 293 उम्र : 31 लिंग : पुरुष	फोटो उपलब्ध	158	NGH1262484	निर्वाचक का नाम : ममता सैनी पति का नाम: पवन सैनी गृह संख्या : 293 उम्र : 28 लिंग : महिला	फोटो उपलब्ध	159	RJ/07/051/505067	निर्वाचक का नाम : सिरिया पिता का नाम: दोला गृह संख्या : 294 उम्र : 74 लिंग : पुरुष	फोटो उपलब्ध
160	RJ/07/051/504299	निर्वाचक का नाम : बच्ची पति का नाम: सिरिया गृह संख्या : 294 उम्र : 72 लिंग : महिला	फोटो उपलब्ध	161	RJ/07/051/505151	निर्वाचक का नाम : बनवारी पिता का नाम: श्रीया गृह संख्या : 294 उम्र : 54 लिंग : पुरुष	फोटो उपलब्ध	162	RJ/07/051/505040	निर्वाचक का नाम : उगन्ती पति का नाम: बनवारी गृह संख्या : 294 उम्र : 54 लिंग : महिला	फोटो उपलब्ध
163	NGH0807842	निर्वाचक का नाम : सुरेश चन्द पिता का नाम: सिरिया राम गृह संख्या : 294 उम्र : 36 लिंग : पुरुष	फोटो उपलब्ध	164	NGH0807859	निर्वाचक का नाम : आशा देवी पति का नाम: सुरेश चन्द गृह संख्या : 294 उम्र : 35 लिंग : महिला	फोटो उपलब्ध	165	NGH0369850	निर्वाचक का नाम : विजेन्द्र कुमार पिता का नाम: बनवारी लाल गृह संख्या : 294 उम्र : 31 लिंग : महिला	फोटो उपलब्ध
166	RJ/07/051/504301	निर्वाचक का नाम : केशर पति का नाम: किशोर गृह संख्या : 295 उम्र : 77 लिंग : महिला	फोटो उपलब्ध	167	GVX1387612	निर्वाचक का नाम : रामफूल पिता का नाम: किशोर गृह संख्या : 295 उम्र : 44 लिंग : पुरुष	फोटो उपलब्ध	168	NGH0044610	निर्वाचक का नाम : सुशीला पति का नाम: रामफूल गृह संख्या : 295 उम्र : 42 लिंग : महिला	फोटो उपलब्ध
169	NGH0323329	निर्वाचक का नाम : देवी सहाय सैनी पिता का नाम: रामकिशोर गृह संख्या : 295 उम्र : 36 लिंग : पुरुष	फोटो उपलब्ध	170	NGH0323311	निर्वाचक का नाम : सन्तोष देवी पति का नाम: देवी सहाय गृह संख्या : 295 उम्र : 34 लिंग : महिला	फोटो उपलब्ध	171	NGH0323337	निर्वाचक का नाम : धोली देवी पति का नाम: भगवान सहाय गृह संख्या : 295 उम्र : 33 लिंग : महिला	फोटो उपलब्ध
172	NGH0323345	निर्वाचक का नाम : भगवान सहाय पिता का नाम: राम किशोर गृह संख्या : 295 उम्र : 33 लिंग : पुरुष	फोटो उपलब्ध	173	NGH1729813	निर्वाचक का नाम : लेखराज सैनी पिता का नाम: रामफूल सैनी गृह संख्या : 295 उम्र : 23 लिंग : पुरुष	फोटो उपलब्ध	174	RJ/07/051/504302	निर्वाचक का नाम : जगदीश पिता का नाम: दोला गृह संख्या : 296 उम्र : 71 लिंग : पुरुष	फोटो उपलब्ध
175	NGH0124131	निर्वाचक का नाम : शोभा पति का नाम: जगदीश गृह संख्या : 296 उम्र : 69 लिंग : महिला	फोटो उपलब्ध	176	NGH0323386	निर्वाचक का नाम : कैलाश चन्द पिता का नाम: जगदीश प्रसाद गृह संख्या : 296 उम्र : 36 लिंग : पुरुष	फोटो उपलब्ध	177	NGH0323360	निर्वाचक का नाम : इन्द्र कुमार पिता का नाम: जगदीश प्रसाद गृह संख्या : 296 उम्र : 34 लिंग : पुरुष	फोटो उपलब्ध
178	NGH0323378	निर्वाचक का नाम : ललिता देवी पति का नाम: कैलाश चन्द गृह संख्या : 296 उम्र : 34 लिंग : महिला	फोटो उपलब्ध	179	NGH0323352	निर्वाचक का नाम : सुशीला देवी पति का नाम: इन्द्र कुमार गृह संख्या : 296 उम्र : 33 लिंग : महिला	फोटो उपलब्ध	180	NGH0509620	निर्वाचक का नाम : गिराजप्रसाद पिता का नाम: जगदीश प्रसाद गृह संख्या : 296 उम्र : 30 लिंग : पुरुष	फोटो उपलब्ध

विधान सभा क्षेत्र की संख्या व नाम : 85-बाँदीकुई
अनुभाग की संख्या व नाम : 1-डांबरी,गोलाड़ा मोड़

181	NGH1037043	निर्वाचक का नाम : छोटी देवी पति का नाम: गिराज प्रसाद गृह संख्या : 296 उम्र : 30 लिंग : महिला	फोटो उपलब्ध	182	GVX1387638	निर्वाचक का नाम : भूली पति का नाम: लटूर गृह संख्या : 298 उम्र : 65 लिंग : महिला	फोटो उपलब्ध	183	RJ/07/051/504204	निर्वाचक का नाम : लल्लू पिता का नाम: राम दयाल गृह संख्या : 298 उम्र : 64 लिंग : पुरुष	फोटो उपलब्ध
184	NGH0509315	निर्वाचक का नाम : लटूर पिता का नाम: राम दयाल गृह संख्या : 298 उम्र : 61 लिंग : पुरुष	फोटो उपलब्ध	185	GVX1387620	निर्वाचक का नाम : राजन्ती पति का नाम: लल्लू गृह संख्या : 298 उम्र : 59 लिंग : महिला	फोटो उपलब्ध	186	NGH1689843	निर्वाचक का नाम : अंगुरी देवी पति का नाम: बाबू लाल सैनी गृह संख्या : 298 उम्र : 37 लिंग : महिला	फोटो उपलब्ध
187	NGH0369983	निर्वाचक का नाम : कमलेश पिता का नाम: लटूर गृह संख्या : 298 उम्र : 33 लिंग : महिला	फोटो उपलब्ध	188	NGH0369991	निर्वाचक का नाम : गुड़डी देवी पति का नाम: कमलेश गृह संख्या : 298 उम्र : 32 लिंग : महिला	फोटो उपलब्ध	189	NGH1689827	निर्वाचक का नाम : ममता कुमारी सैनी पति का नाम: राजू सैनी गृह संख्या : 298 उम्र : 32 लिंग : महिला	फोटो उपलब्ध
190	NGH0370007	निर्वाचक का नाम : राजू पिता का नाम: लटूर गृह संख्या : 298 उम्र : 31 लिंग : पुरुष	फोटो उपलब्ध	191	NGH1376615	निर्वाचक का नाम : रामकेश सैनी पिता का नाम: लल्लू राम सैनी गृह संख्या : 298 उम्र : 27 लिंग : पुरुष	फोटो उपलब्ध	192	NGH1689744	निर्वाचक का नाम : लोकेश सैनी पिता का नाम: बाबू लाल सैनी गृह संख्या : 298 उम्र : 24 लिंग : पुरुष	फोटो उपलब्ध
193	NGH1776657	निर्वाचक का नाम : कविता सैनी पिता का नाम: बाबू लाल सैनी गृह संख्या : 298 उम्र : 20 लिंग : महिला	फोटो उपलब्ध	194	NGH1905629	निर्वाचक का नाम : पिंकी कुमारी सैनी पिता का नाम: सुखलाल सैनी गृह संख्या : संत की ढाणी उम्र : 20 लिंग : महिला	फोटो उपलब्ध				

195	RJ/07/051/501476	निर्वाचक का नाम : बाल्या पिता का नाम: हरजी गृह संख्या : 65 उम्र : 65 लिंग : पुरुष	196	GVX1386085	निर्वाचक का नाम : कमली पति का नाम: बाल्या गृह संख्या : 65 उम्र : 63 लिंग : महिला	197	NGH0182642	निर्वाचक का नाम : मुकेश पिता का नाम: बालूराम गृह संख्या : 65 उम्र : 40 लिंग : पुरुष
198	NGH0321943	निर्वाचक का नाम : अनीता पति का नाम: मुकेश गृह संख्या : 65 उम्र : 35 लिंग : महिला	199	NGH1961259	निर्वाचक का नाम : रमेश सैनी पिता का नाम: मुकेश चन्द सैनी गृह संख्या : 65 उम्र : 19 लिंग : पुरुष	200	RJ/07/051/501294	निर्वाचक का नाम : रामजीलाल पिता का नाम: हरजी गृह संख्या : 69 उम्र : 79 लिंग : पुरुष
201	RJ/07/051/501258	निर्वाचक का नाम : कैलाश पिता का नाम: रामजीलाल गृह संख्या : 69 उम्र : 54 लिंग : पुरुष	202	NGH0043596	निर्वाचक का नाम : सन्तो पति का नाम: कैलाश गृह संख्या : 69 उम्र : 53 लिंग : महिला	203	GVX1386093	निर्वाचक का नाम : रम्बल पिता का नाम: रामजीलाल गृह संख्या : 69 उम्र : 46 लिंग : पुरुष
204	GVX1609734	निर्वाचक का नाम : चौथी पति का नाम: रम्बल गृह संख्या : 69 उम्र : 42 लिंग : महिला	205	NGH0447334	निर्वाचक का नाम : गल्ली पति का नाम: रामबाबू गृह संख्या : 69 उम्र : 31 लिंग : महिला	206	NGH1486398	निर्वाचक का नाम : भाग चन्द पिता का नाम: कैलाश चन्द गृह संख्या : 69 उम्र : 25 लिंग : पुरुष
207	RJ/07/051/501335	निर्वाचक का नाम : कजोडी पति का नाम: लिछमन गृह संख्या : 70 उम्र : 77 लिंग : महिला	208	NGH1981836	निर्वाचक का नाम : संतोष सैनी पिता का नाम: लिछमन गृह संख्या : 70 उम्र : 61 लिंग : पुरुष	209	GVX1608801	निर्वाचक का नाम : रेवड़ पिता का नाम: लिछमन गृह संख्या : 70 उम्र : 59 लिंग : पुरुष
210	RJ/07/051/501340	निर्वाचक का नाम : गुल्ली पति का नाम: रेवड़ गृह संख्या : 70 उम्र : 57 लिंग : महिला	211	NGH1981828	निर्वाचक का नाम : राजंती देवी पति का नाम: सन्तोष गृह संख्या : 70 उम्र : 57 लिंग : महिला	212	NGH1362375	निर्वाचक का नाम : मीना पति का नाम: रामप्रकाश गृह संख्या : 70 उम्र : 33 लिंग : महिला
213	NGH1058783	निर्वाचक का नाम : राम प्रकाश पिता का नाम: रेवड़ राम गृह संख्या : 70 उम्र : 30 लिंग : पुरुष	214	NGH1868181	निर्वाचक का नाम : केशन्ता देवी पति का नाम: डालचंद सैनी गृह संख्या : 70 उम्र : 29 लिंग : महिला	215	NGH1629450	निर्वाचक का नाम : मनीष सैनी पिता का नाम: संतोष सैनी गृह संख्या : 70 उम्र : 24 लिंग : पुरुष
216	NGH1629476	निर्वाचक का नाम : गीता सैनी पति का नाम: मनीष सैनी गृह संख्या : 70 उम्र : 23 लिंग : महिला	217	NGH1627843	निर्वाचक का नाम : डालचंद सैनी पिता का नाम: रेवड़ राम सैनी गृह संख्या : 70 उम्र : 22 लिंग : पुरुष	218	NGH1905678	निर्वाचक का नाम : लोकेश सैनी पिता का नाम: संतोष सैनी गृह संख्या : 70 उम्र : 20 लिंग : पुरुष
219	RJ/07/051/501474	निर्वाचक का नाम : फूलचन्द पिता का नाम: जादू गृह संख्या : 71 उम्र : 51 लिंग : पुरुष	220	RJ/07/051/501338	निर्वाचक का नाम : मिश्री पति का नाम: फूलचन्द गृह संख्या : 71 उम्र : 50 लिंग : महिला	221	NGH0247874	निर्वाचक का नाम : मुकेश चन्द सैनी पिता का नाम: जादू राम सैनी गृह संख्या : 71 उम्र : 35 लिंग : पुरुष
222	NGH0247882	निर्वाचक का नाम : हंसादेवी पति का नाम: मुकेश चन्द सैनी गृह संख्या : 71 उम्र : 34 लिंग : महिला	223	NGH1050525	निर्वाचक का नाम : दिनेश चन्द सैनी पिता का नाम: फूलचन्द सैनी गृह संख्या : 71 उम्र : 29 लिंग : पुरुष	224	NGH1630409	निर्वाचक का नाम : पूनम बाई सैनी पति का नाम: दिनेश चंद सैनी गृह संख्या : 71 उम्र : 22 लिंग : महिला

225	GVX1474246	निर्वाचक का नाम : अंगूरी पति का नाम: किशोर गृह संख्या : 72 उम्र : 65 लिंग : महिला	फोटो उपलब्ध	226	RJ/07/051/501473	निर्वाचक का नाम : सूरजन पिता का नाम: छट्टन गृह संख्या : 72 उम्र : 60 लिंग : पुरुष	फोटो उपलब्ध	227	GVX1474253	निर्वाचक का नाम : नैहनी पति का नाम: सूरज गृह संख्या : 72 उम्र : 58 लिंग : महिला	फोटो उपलब्ध
228	NGH1630524	निर्वाचक का नाम : लाली सैनी पति का नाम: नेमी चंद सैनी गृह संख्या : 72 उम्र : 28 लिंग : महिला	फोटो उपलब्ध	229	NGH1630508	निर्वाचक का नाम : नेमी चंद सैनी पिता का नाम: किशोरी लाल सैनी गृह संख्या : 72 उम्र : 23 लिंग : पुरुष	फोटो उपलब्ध	230	NGH1787860	निर्वाचक का नाम : खेम राज सैनी पिता का नाम: राम किशोर सैनी गृह संख्या : 72 उम्र : 20 लिंग : पुरुष	फोटो उपलब्ध
231	RJ/07/051/501472	निर्वाचक का नाम : छोटेलाल पिता का नाम: काडा गृह संख्या : 73 उम्र : 87 लिंग : पुरुष	फोटो उपलब्ध	232	RJ/07/051/502074	निर्वाचक का नाम : हरलाल पिता का नाम: छोटेलाल गृह संख्या : 73 उम्र : 60 लिंग : पुरुष	फोटो उपलब्ध	233	GVX1609759	निर्वाचक का नाम : लाली पति का नाम: हरलाल गृह संख्या : 73 उम्र : 58 लिंग : महिला	फोटो उपलब्ध
234	RJ/07/051/501263	निर्वाचक का नाम : प्रभात्या पिता का नाम: छोटेलाल गृह संख्या : 73 उम्र : 54 लिंग : पुरुष	फोटो उपलब्ध	235	NGH0043604	निर्वाचक का नाम : प्रेम पति का नाम: प्रभात्या गृह संख्या : 73 उम्र : 53 लिंग : महिला	फोटो उपलब्ध	236	NGH1466481	निर्वाचक का नाम : प्रेमलता देवी पति का नाम: सियाराम सैनी गृह संख्या : 73 उम्र : 30 लिंग : महिला	फोटो उपलब्ध
237	NGH0999292	निर्वाचक का नाम : सियाराम पिता का नाम: प्रभाती लाल गृह संख्या : 73 उम्र : 29 लिंग : पुरुष	फोटो उपलब्ध	238	NGH1261320	निर्वाचक का नाम : रेणु पति का नाम: संतोष कुमार गृह संख्या : 73 उम्र : 28 लिंग : महिला	फोटो उपलब्ध	239	NGH1261858	निर्वाचक का नाम : संतोष कुमार सैनी पिता का नाम: हर लाल सैनी गृह संख्या : 73 उम्र : 28 लिंग : पुरुष	फोटो उपलब्ध
240	NGH1260140	निर्वाचक का नाम : केशव कुमार पिता का नाम: प्रभाती लाल गृह संख्या : 73 उम्र : 28 लिंग : पुरुष	फोटो उपलब्ध	241	NGH1262047	निर्वाचक का नाम : सोहन लाल सैनी पिता का नाम: हर लाल सैनी गृह संख्या : 73 उम्र : 27 लिंग : पुरुष	फोटो उपलब्ध	242	NGH1487156	निर्वाचक का नाम : मोनू पिता का नाम: हरलाल गृह संख्या : 73 उम्र : 25 लिंग : पुरुष	फोटो उपलब्ध
243	GVX1238211	निर्वाचक का नाम : सोमोती पति का नाम: भोन्दू गृह संख्या : 74 उम्र : 82 लिंग : महिला	फोटो उपलब्ध	244	GVX1386101	निर्वाचक का नाम : उगन्ती पति का नाम: रामप्रताप गृह संख्या : 74 उम्र : 50 लिंग : महिला	फोटो उपलब्ध	245	GVX1243997	निर्वाचक का नाम : रामप्रताप पिता का नाम: भौदूराम गृह संख्या : 74 उम्र : 49 लिंग : पुरुष	फोटो उपलब्ध
246	NGH1262062	निर्वाचक का नाम : सुमन सैनी पिता का नाम: रामप्रताप सैनी गृह संख्या : 74 उम्र : 28 लिंग : महिला	फोटो उपलब्ध	247	NGH1486448	निर्वाचक का नाम : बीना पिता का नाम: रामप्रताप गृह संख्या : 74 उम्र : 26 लिंग : महिला	फोटो उपलब्ध	248	NGH1487982	निर्वाचक का नाम : मिथिलेश पिता का नाम: रामप्रताप गृह संख्या : 74 उम्र : 24 लिंग : महिला	फोटो उपलब्ध
249	NGH1868256	निर्वाचक का नाम : योगेश सैनी पिता का नाम: राम प्रताप सैनी गृह संख्या : 74 उम्र : 22 लिंग : पुरुष	फोटो उपलब्ध	250	NGH1788504	निर्वाचक का नाम : देवेन्द्र सैनी पिता का नाम: रामप्रताप सैनी गृह संख्या : 74 उम्र : 20 लिंग : पुरुष	फोटो उपलब्ध	251	GVX1238229	निर्वाचक का नाम : राजन्ती पति का नाम: गिरिज गृह संख्या : 75 उम्र : 57 लिंग : महिला	फोटो उपलब्ध
252	RJ/07/051/502076	निर्वाचक का नाम : गिरिज पिता का नाम: मांगीलाल गृह संख्या : 75 उम्र : 55 लिंग : पुरुष	फोटो उपलब्ध	253	RJ/07/051/502136	निर्वाचक का नाम : रमेश पिता का नाम: मांगीलाल गृह संख्या : 75 उम्र : 50 लिंग : पुरुष	फोटो उपलब्ध	254	RJ/07/051/502133	निर्वाचक का नाम : रामरती पति का नाम: रमेश गृह संख्या : 75 उम्र : 47 लिंग : महिला	फोटो उपलब्ध

255	RJ/07/051/502085	निर्वाचक का नाम : राकेश पिता का नाम: मांगीलाल गृह संख्या : 75 उम्र : 46 लिंग : पुरुष	फोटो उपलब्ध	256	GVX1386119	निर्वाचक का नाम : रूमा पति का नाम: राकेश गृह संख्या : 75 उम्र : 42 लिंग : महिला	फोटो उपलब्ध	257	NGH0321927	निर्वाचक का नाम : ललिता पिता का नाम: उम्मेद गृह संख्या : 75 उम्र : 35 लिंग : महिला	फोटो उपलब्ध
258	NGH0247924	निर्वाचक का नाम : उम्मेदप्रसाद पिता का नाम: गिर्राजप्रसाद गृह संख्या : 75 उम्र : 33 लिंग : पुरुष	फोटो उपलब्ध	259	NGH0321935	निर्वाचक का नाम : रोहिताश पिता का नाम: गिर्राज प्रसाद गृह संख्या : 75 उम्र : 31 लिंग : पुरुष	फोटो उपलब्ध	260	NGH1260181	निर्वाचक का नाम : बनवारी लाल पिता का नाम: गिर्राज प्रसाद गृह संख्या : 75 उम्र : 28 लिंग : पुरुष	फोटो उपलब्ध
261	NGH1262054	निर्वाचक का नाम : अशोक कुमार सैनी पिता का नाम: रमेश चन्द सैनी गृह संख्या : 75 उम्र : 27 लिंग : पुरुष	फोटो उपलब्ध	262	NGH1474683	निर्वाचक का नाम : नरेश कुमार सैनी पिता का नाम: रमेश चंद सैनी गृह संख्या : 75 उम्र : 25 लिंग : पुरुष	फोटो उपलब्ध	263	NGH1487974	निर्वाचक का नाम : सविता पिता का नाम: राकेश गृह संख्या : 75 उम्र : 25 लिंग : महिला	फोटो उपलब्ध
264	NGH1869510	निर्वाचक का नाम : हेमलता सैनी पति का नाम: नरेश कुमार सैनी गृह संख्या : 75 उम्र : 24 लिंग : महिला	फोटो उपलब्ध	265	NGH1627769	निर्वाचक का नाम : हरिओम सैनी पिता का नाम: राकेश सैनी गृह संख्या : 75 उम्र : 23 लिंग : पुरुष	फोटो उपलब्ध	266	NGH0447532	निर्वाचक का नाम : राजाराम पिता का नाम: रमेश चन्द गृह संख्या : 75क उम्र : 32 लिंग : पुरुष	फोटो उपलब्ध
267	NGH0447540	निर्वाचक का नाम : रीतू पति का नाम: राजाराम गृह संख्या : 75क उम्र : 31 लिंग : महिला	फोटो उपलब्ध	268	NGH0321950	निर्वाचक का नाम : रामबाबू पिता का नाम: रामजी लाल गृह संख्या : 89 उम्र : 32 लिंग : पुरुष	फोटो उपलब्ध	269	NGH1414325	निर्वाचक का नाम : राम खिलारी सैनी पिता का नाम: हजारीलाल सैनी गृह संख्या : 264 उम्र : 26 लिंग : पुरुष	फोटो उपलब्ध
270	NGH1414150	निर्वाचक का नाम : राजेश सैनी पिता का नाम: गोपीलाल सैनी गृह संख्या : 265 उम्र : 26 लिंग : पुरुष	फोटो उपलब्ध	271	NGH1414283	निर्वाचक का नाम : धन बाई पति का नाम: राजेश सैनी गृह संख्या : 265 उम्र : 26 लिंग : महिला	फोटो उपलब्ध	272	NGH1414333	निर्वाचक का नाम : जयनारायण सैनी पिता का नाम: गोपीराम सैनी गृह संख्या : 265 उम्र : 26 लिंग : पुरुष	फोटो उपलब्ध
273	NGH1868223	निर्वाचक का नाम : अवधेश सैनी पिता का नाम: रामावतार सैनी गृह संख्या : 291 उम्र : 22 लिंग : पुरुष	फोटो उपलब्ध								

274	GVX1238260	निर्वाचक का नाम : गंगोल्या पिता का नाम: पून्या गृह संख्या : 1 उम्र : 82 लिंग : पुरुष	275	GVX1684497	निर्वाचक का नाम : कौशल्या पति का नाम: गंगोल्या गृह संख्या : 1 उम्र : 79 लिंग : महिला	276	RJ/07/051/502069	निर्वाचक का नाम : परसादी पिता का नाम: गंगोल्या गृह संख्या : 1 उम्र : 57 लिंग : पुरुष
277	RJ/07/051/501415	निर्वाचक का नाम : भोती पति का नाम: परसादी गृह संख्या : 1 उम्र : 55 लिंग : महिला	278	GVX1386184	निर्वाचक का नाम : हरफूल पिता का नाम: गंगोल्या गृह संख्या : 1 उम्र : 46 लिंग : पुरुष	279	GVX1386408	निर्वाचक का नाम : गीता पति का नाम: हरफूल गृह संख्या : 1 उम्र : 44 लिंग : महिला
280	GVX1386416	निर्वाचक का नाम : रामखिलाडी पिता का नाम: गंगोल्या गृह संख्या : 1 उम्र : 43 लिंग : पुरुष	281	GVX1609676	निर्वाचक का नाम : चावली पति का नाम: रामखिलाडी गृह संख्या : 1 उम्र : 42 लिंग : महिला	282	NGH1260611	निर्वाचक का नाम : संतरा सैनी पति का नाम: उम्मेद कुमार गृह संख्या : 1 उम्र : 28 लिंग : महिला
283	NGH1697234	निर्वाचक का नाम : मोहित सैनी पिता का नाम: हरफूल सैनी गृह संख्या : 1 उम्र : 22 लिंग : पुरुष	284	NGH1742972	निर्वाचक का नाम : रोहित सैनी पिता का नाम: हरफूल सैनी गृह संख्या : 1 उम्र : 21 लिंग : पुरुष	285	RJ/07/051/502118	निर्वाचक का नाम : बच्चू पिता का नाम: लल्लू गृह संख्या : 2 उम्र : 54 लिंग : पुरुष
286	RJ/07/051/501403	निर्वाचक का नाम : बच्ची पति का नाम: बच्चू गृह संख्या : 2 उम्र : 53 लिंग : महिला	287	GVX1386424	निर्वाचक का नाम : लिछमन पिता का नाम: लल्लू गृह संख्या : 2 उम्र : 44 लिंग : पुरुष	288	GVX1386432	निर्वाचक का नाम : अनीता पति का नाम: लिछमन गृह संख्या : 2 उम्र : 43 लिंग : महिला
289	GVX1386440	निर्वाचक का नाम : सुरेशचन्द पिता का नाम: लल्लू गृह संख्या : 2 उम्र : 43 लिंग : पुरुष	290	GVX1609635	निर्वाचक का नाम : सन्तरा पति का नाम: सुरेशचन्द गृह संख्या : 2 उम्र : 42 लिंग : महिला	291	NGH0322149	निर्वाचक का नाम : उमेद पिता का नाम: परसादी लाल गृह संख्या : 02 उम्र : 31 लिंग : पुरुष
292	NGH1260959	निर्वाचक का नाम : मीरा सैनी पति का नाम: यादराम गृह संख्या : 2 उम्र : 30 लिंग : महिला	293	NGH1260900	निर्वाचक का नाम : सोनू पिता का नाम: प्रसादी लाल गृह संख्या : 2 उम्र : 29 लिंग : पुरुष	294	NGH1262120	निर्वाचक का नाम : मनीषा सैनी पति का नाम: सोनू सैनी गृह संख्या : 2 उम्र : 29 लिंग : महिला
295	NGH1262112	निर्वाचक का नाम : यादराम सैनी पिता का नाम: बत्तूराम सैनी गृह संख्या : 2 उम्र : 27 लिंग : पुरुष	296	NGH1560499	निर्वाचक का नाम : ओम प्रकाश सैनी पिता का नाम: बच्चू गृह संख्या : 2 उम्र : 24 लिंग : पुरुष	297	NGH1560549	निर्वाचक का नाम : लोकेश कुमार सैनी पिता का नाम: लक्ष्मण राम सैनी गृह संख्या : 02 उम्र : 22 लिंग : पुरुष
298	NGH1696749	निर्वाचक का नाम : छोटे लाल सैनी पिता का नाम: बच्चू राम सैनी गृह संख्या : 2 उम्र : 22 लिंग : पुरुष	299	NGH1742964	निर्वाचक का नाम : विश्वास कुमार सैनी पिता का नाम: लक्ष्मण सैनी गृह संख्या : 2 उम्र : 21 लिंग : पुरुष	300	NGH1742980	निर्वाचक का नाम : मुस्कान बाई सैनी पिता का नाम: सुरेश चन्द सैनी गृह संख्या : 2 उम्र : 21 लिंग : महिला
301	NGH1876564	निर्वाचक का नाम : अंकित कुमार सैनी पिता का नाम: सुरेश चन्द सैनी गृह संख्या : 2 उम्र : 20 लिंग : पुरुष	302	GVX1386457	निर्वाचक का नाम : कमला पति का नाम: रमेश गृह संख्या : 3 उम्र : 59 लिंग : महिला	303	NGH0043679	निर्वाचक का नाम : महेश पिता का नाम: रमेश गृह संख्या : 3 उम्र : 36 लिंग : पुरुष

304	NGH0182741	निर्वाचक का नाम : भूली पति का नाम: महेश गृह संख्या : 3 उम्र : 36 लिंग : महिला	फोटो उपलब्ध	305	NGH1262286	निर्वाचक का नाम : अब्गल्ला सैनी पति का नाम: बाबूलाल सैनी गृह संख्या : 3 उम्र : 31 लिंग : महिला	फोटो उपलब्ध	306	NGH1453950	निर्वाचक का नाम : मोहनी सैनी पति का नाम: जितेंद्र सैनी गृह संख्या : 3 उम्र : 29 लिंग : महिला	फोटो उपलब्ध
307	NGH1262104	निर्वाचक का नाम : बाबूलाल सैनी पिता का नाम: रमेश चन्द सैनी गृह संख्या : 3 उम्र : 28 लिंग : पुरुष	फोटो उपलब्ध	308	NGH1453943	निर्वाचक का नाम : जितेंद्र सैनी पिता का नाम: रमेश चंद्र सैनी गृह संख्या : 3 उम्र : 25 लिंग : पुरुष	फोटो उपलब्ध	309	RJ/07/051/502100	निर्वाचक का नाम : मंगतू पिता का नाम: रामनिवास गृह संख्या : 4 उम्र : 72 लिंग : पुरुष	फोटो उपलब्ध
310	RJ/07/051/501402	निर्वाचक का नाम : तीजो पति का नाम: मंगतू गृह संख्या : 4 उम्र : 69 लिंग : महिला	फोटो उपलब्ध	311	RJ/07/051/501487	निर्वाचक का नाम : हरसहाय पिता का नाम: रामनिवास गृह संख्या : 4 उम्र : 63 लिंग : पुरुष	फोटो उपलब्ध	312	RJ/07/051/501408	निर्वाचक का नाम : धनबाई पति का नाम: हरसहाय गृह संख्या : 4 उम्र : 61 लिंग : महिला	फोटो उपलब्ध
313	NGH0043687	निर्वाचक का नाम : बनवारी पिता का नाम: मंगतू गृह संख्या : 4 उम्र : 36 लिंग : पुरुष	फोटो उपलब्ध	314	NGH0043695	निर्वाचक का नाम : दिनेश पिता का नाम: हरसहाय गृह संख्या : 4 उम्र : 36 लिंग : पुरुष	फोटो उपलब्ध	315	NGH0247890	निर्वाचक का नाम : शीलादेवी पिता का नाम: दिनेशचन्द गृह संख्या : 4 उम्र : 32 लिंग : महिला	फोटो उपलब्ध
316	NGH0247726	निर्वाचक का नाम : बदामदेवी पति का नाम: बनवारीलाल गृह संख्या : 4 उम्र : 32 लिंग : महिला	फोटो उपलब्ध	317	NGH0428615	निर्वाचक का नाम : रमेशी सैनी पति का नाम: हरकेश सैनी गृह संख्या : 4 उम्र : 31 लिंग : महिला	फोटो उपलब्ध	318	NGH1362391	निर्वाचक का नाम : जयराम पिता का नाम: मोहन लाल गृह संख्या : 4 उम्र : 31 लिंग : पुरुष	फोटो उपलब्ध
319	NGH1362383	निर्वाचक का नाम : हरकेश पिता का नाम: हर सहाय गृह संख्या : 4 उम्र : 29 लिंग : पुरुष	फोटो उपलब्ध	320	NGH1362367	निर्वाचक का नाम : बिरमा पति का नाम: जयराम गृह संख्या : 4 उम्र : 28 लिंग : महिला	फोटो उपलब्ध	321	GVX1238252	निर्वाचक का नाम : गोपाल पिता का नाम: बिरदया गृह संख्या : 5 उम्र : 83 लिंग : पुरुष	फोटो उपलब्ध
322	RJ/07/051/501483	निर्वाचक का नाम : सेइया पिता का नाम: बिरदया गृह संख्या : 5 उम्र : 77 लिंग : पुरुष	फोटो उपलब्ध	323	RJ/07/051/501482	निर्वाचक का नाम : शिवलाल पिता का नाम: गोपाल गृह संख्या : 5 उम्र : 62 लिंग : पुरुष	फोटो उपलब्ध	324	RJ/07/051/501417	निर्वाचक का नाम : भागोती पति का नाम: शिवलाल गृह संख्या : 5 उम्र : 61 लिंग : महिला	फोटो उपलब्ध
325	RJ/07/051/501484	निर्वाचक का नाम : उमला पति का नाम: पप्पू गृह संख्या : 5 उम्र : 56 लिंग : महिला	फोटो उपलब्ध	326	RJ/07/051/501485	निर्वाचक का नाम : हरि पिता का नाम: गोपाल गृह संख्या : 5 उम्र : 56 लिंग : पुरुष	फोटो उपलब्ध	327	GVX1386465	निर्वाचक का नाम : पप्पू पिता का नाम: सेइया गृह संख्या : 5 उम्र : 55 लिंग : पुरुष	फोटो उपलब्ध
328	RJ/07/051/501486	निर्वाचक का नाम : गीता पति का नाम: हरि गृह संख्या : 5 उम्र : 55 लिंग : महिला	फोटो उपलब्ध	329	GVX1684232	निर्वाचक का नाम : किशनलाल पिता का नाम: गोपालराम गृह संख्या : 5 उम्र : 42 लिंग : पुरुष	फोटो उपलब्ध	330	NGH0806455	निर्वाचक का नाम : फूलचन्द पिता का नाम: सेइराम गृह संख्या : 5 उम्र : 41 लिंग : पुरुष	फोटो उपलब्ध
331	NGH0182758	निर्वाचक का नाम : गुइडी पति का नाम: किशनलाल गृह संख्या : 5 उम्र : 40 लिंग : महिला	फोटो उपलब्ध	332	NGH0806463	निर्वाचक का नाम : अनोखी पति का नाम: फूलचन्द गृह संख्या : 5 उम्र : 40 लिंग : महिला	फोटो उपलब्ध	333	NGH0806489	निर्वाचक का नाम : पिस्ता पति का नाम: जगदीश गृह संख्या : 5 उम्र : 38 लिंग : महिला	फोटो उपलब्ध

334	NGH0806497	निर्वाचक का नाम : प्रहलाद पिता का नाम: सेडूराम गृह संख्या : 5 उम्र : 38 लिंग : पुरुष	फोटो उपलब्ध	335	NGH1487164	निर्वाचक का नाम : सुनीता पति का नाम: प्रह्लाद गृह संख्या : 05 उम्र : 37 लिंग : महिला	फोटो उपलब्ध	336	NGH0806828	निर्वाचक का नाम : आरती पति का नाम: विश्राम गृह संख्या : 5 उम्र : 36 लिंग : महिला	फोटो उपलब्ध
337	GVX1684703	निर्वाचक का नाम : विश्राम सैनी पिता का नाम: शिव लाल सैनी गृह संख्या : 5 उम्र : 36 लिंग : पुरुष	फोटो उपलब्ध	338	NGH0806513	निर्वाचक का नाम : सुशीला पति का नाम: मनोहर लाल गृह संख्या : 5 उम्र : 35 लिंग : महिला	फोटो उपलब्ध	339	NGH0806505	निर्वाचक का नाम : मनोहर लाल पिता का नाम: सेडूराम गृह संख्या : 5 उम्र : 35 लिंग : पुरुष	फोटो उपलब्ध
340	NGH0369611	निर्वाचक का नाम : रामस्वरूप पिता का नाम: शिवलाल गृह संख्या : 5 उम्र : 31 लिंग : महिला	फोटो उपलब्ध	341	NGH0369629	निर्वाचक का नाम : पूजा पति का नाम: रामस्वरूप गृह संख्या : 5 उम्र : 31 लिंग : महिला	फोटो उपलब्ध	342	NGH1262146	निर्वाचक का नाम : कालूराम सैनी पिता का नाम: हरीराम सैनी गृह संख्या : 5 उम्र : 28 लिंग : पुरुष	फोटो उपलब्ध
343	NGH1262161	निर्वाचक का नाम : बबिता सैनी पति का नाम: कालूराम सैनी गृह संख्या : 5 उम्र : 28 लिंग : महिला	फोटो उपलब्ध	344	NGH1262302	निर्वाचक का नाम : ओमप्रकाश सैनी पिता का नाम: शिवलाल गृह संख्या : 5 उम्र : 28 लिंग : पुरुष	फोटो उपलब्ध	345	NGH1859917	निर्वाचक का नाम : सविता देवी सैनी पति का नाम: संतोष सैनी गृह संख्या : 5 उम्र : 28 लिंग : महिला	फोटो उपलब्ध
346	NGH1696996	निर्वाचक का नाम : शीला बाई सैनी पति का नाम: ओमप्रकाश सैनी गृह संख्या : 5 उम्र : 27 लिंग : महिला	फोटो उपलब्ध	347	NGH1696491	निर्वाचक का नाम : रेखा बाई सैनी पिता का नाम: हरी राम सैनी गृह संख्या : 5 उम्र : 25 लिंग : महिला	फोटो उपलब्ध	348	NGH1859966	निर्वाचक का नाम : संतोष सैनी पिता का नाम: हरि राम सैनी गृह संख्या : 5 उम्र : 25 लिंग : पुरुष	फोटो उपलब्ध
349	NGH1560572	निर्वाचक का नाम : रिकू सैनी पिता का नाम: पप्पू राम सैनी गृह संख्या : 05 उम्र : 23 लिंग : पुरुष	फोटो उपलब्ध	350	NGH1859750	निर्वाचक का नाम : राम सिंह सैनी पिता का नाम: पप्पू राम सैनी गृह संख्या : 5 उम्र : 23 लिंग : पुरुष	फोटो उपलब्ध	351	NGH1869569	निर्वाचक का नाम : रविना कुमारी सैनी पिता का नाम: फूल चन्द सैनी गृह संख्या : 5 उम्र : 21 लिंग : महिला	फोटो उपलब्ध
352	NGH1776061	निर्वाचक का नाम : निशा कुमारी सैनी पिता का नाम: किशन लाल सैनी गृह संख्या : 5 उम्र : 20 लिंग : महिला	फोटो उपलब्ध	353	NGH1859883	निर्वाचक का नाम : विष्णु सैनी पिता का नाम: जगदीश सैनी गृह संख्या : 5 उम्र : 20 लिंग : पुरुष	फोटो उपलब्ध	354	NGH1939131	निर्वाचक का नाम : निशांत कुमार सैनी पिता का नाम: किशन लाल सैनी गृह संख्या : 5 उम्र : 19 लिंग : पुरुष	फोटो उपलब्ध
# 355	NGH2034429	निर्वाचक का नाम : जगदीश सैनी पिता का नाम: मांग्या गृह संख्या : 6 उम्र : 54 लिंग : पुरुष	फोटो उपलब्ध	356	GVX1609544	निर्वाचक का नाम : शीला पति का नाम: जगदीश गृह संख्या : 6 उम्र : 54 लिंग : महिला	फोटो उपलब्ध	357	NGH0999110	निर्वाचक का नाम : बलराम पिता का नाम: जगदीश प्रसाद गृह संख्या : 6 उम्र : 29 लिंग : पुरुष	फोटो उपलब्ध
358	NGH1873637	निर्वाचक का नाम : सरिता बाई सैनी पति का नाम: बलराम सैनी गृह संख्या : 6 उम्र : 28 लिंग : महिला	फोटो उपलब्ध	359	NGH1260975	निर्वाचक का नाम : पंकज कुमार पिता का नाम: जगदीश प्रसाद गृह संख्या : 6 उम्र : 27 लिंग : पुरुष	फोटो उपलब्ध	360	NGH1873199	निर्वाचक का नाम : आरती सैनी पति का नाम: पंकज कुमार सैनी गृह संख्या : 6 उम्र : 26 लिंग : महिला	फोटो उपलब्ध
361	NGH1414226	निर्वाचक का नाम : करोडी मल सैनी पिता का नाम: जगदीश प्रसाद सैनी गृह संख्या : 6 उम्र : 26 लिंग : पुरुष	फोटो उपलब्ध	362	NGH1873603	निर्वाचक का नाम : सावित्री बाई सैनी पति का नाम: करोडीमल सैनी गृह संख्या : 6 उम्र : 24 लिंग : महिला	फोटो उपलब्ध	363	RJ/07/051/501357	निर्वाचक का नाम : कैलाश पिता का नाम: मांग्या गृह संख्या : 7 उम्र : 59 लिंग : पुरुष	फोटो उपलब्ध

364	RJ/07/051/501395	निर्वाचक का नाम : सोमा पति का नाम: कैलाश गृह संख्या : 7 उम्र : 57 लिंग : महिला	365	NGH0369421	निर्वाचक का नाम : सुरेश चन्द पिता का नाम: कैलाश चन्द गृह संख्या : 7 उम्र : 31 लिंग : महिला	366	NGH0447276	निर्वाचक का नाम : शीला पति का नाम: सुरेश चन्द गृह संख्या : 7 उम्र : 31 लिंग : महिला
367	NGH1486570	निर्वाचक का नाम : राकेश कुमार पिता का नाम: कैलाश गृह संख्या : 7 उम्र : 28 लिंग : पुरुष	368	NGH1960038	निर्वाचक का नाम : ममता सैनी पति का नाम: राकेश कुमार सैनी गृह संख्या : 7 उम्र : 24 लिंग : महिला	369	RJ/07/051/501480	निर्वाचक का नाम : गिरधारी पिता का नाम: मांग्या गृह संख्या : 8 उम्र : 69 लिंग : पुरुष
370	RJ/07/051/501392	निर्वाचक का नाम : मन्जु पति का नाम: गिरधारी गृह संख्या : 8 उम्र : 67 लिंग : महिला	371	NGH0369413	निर्वाचक का नाम : प्रकाश चन्द पिता का नाम: गिरधारी लाल गृह संख्या : 8 उम्र : 31 लिंग : महिला	372	NGH0447300	निर्वाचक का नाम : महेश चन्द पिता का नाम: गिरधारी गृह संख्या : 8 उम्र : 31 लिंग : पुरुष
373	NGH0509307	निर्वाचक का नाम : केसन्ती पति का नाम: महेशचन्द गृह संख्या : 8 उम्र : 31 लिंग : महिला	374	NGH1837731	निर्वाचक का नाम : माया सैनी पति का नाम: प्रकाश चांद सैनी गृह संख्या : 08 उम्र : 27 लिंग : महिला	375	GVX1609551	निर्वाचक का नाम : लिछमा पति का नाम: रामफूल गृह संख्या : 9 उम्र : 69 लिंग : महिला
376	GVX1386473	निर्वाचक का नाम : मनोहर पिता का नाम: रामफूल गृह संख्या : 9 उम्र : 49 लिंग : पुरुष	377	GVX1609361	निर्वाचक का नाम : लाली पति का नाम: मनोहर गृह संख्या : 9 उम्र : 46 लिंग : महिला	378	GVX1609379	निर्वाचक का नाम : फूली पति का नाम: मोहन गृह संख्या : 9 उम्र : 44 लिंग : महिला
379	GVX1386481	निर्वाचक का नाम : मोहन पिता का नाम: फूलाराम गृह संख्या : 9 उम्र : 39 लिंग : पुरुष	380	NGH1560598	निर्वाचक का नाम : बुद्धराम सैनी पिता का नाम: मनोहर लाल सैनी गृह संख्या : 09 उम्र : 24 लिंग : पुरुष	381	NGH1531870	निर्वाचक का नाम : कुसुम कुमारी सैनी पिता का नाम: मोहन लाल सैनी सैनी गृह संख्या : 09 उम्र : 23 लिंग : महिला
382	NGH1531862	निर्वाचक का नाम : हेमंत सैनी पिता का नाम: मनोहर लाल सैनी गृह संख्या : 09 उम्र : 23 लिंग : पुरुष	383	NGH1742998	निर्वाचक का नाम : सपना कुमारी सैनी पिता का नाम: मोहन लाल सैनी गृह संख्या : 9 उम्र : 21 लिंग : महिला	384	NGH1854314	निर्वाचक का नाम : ममता बाई सैनी पति का नाम: हेमन्त सैनी गृह संख्या : 09 उम्र : 21 लिंग : महिला
385	NGH1979566	निर्वाचक का नाम : कालू राम सैनी पिता का नाम: धन्ना राम सैनी गृह संख्या : 11 उम्र : 65 लिंग : पुरुष	386	GVX1684190	निर्वाचक का नाम : मंगली पति का नाम: काड्या गृह संख्या : 11 उम्र : 62 लिंग : महिला	387	GVX1608272	निर्वाचक का नाम : शिम्भूदयाल पिता का नाम: काड्या गृह संख्या : 11 उम्र : 44 लिंग : पुरुष
388	GVX1608280	निर्वाचक का नाम : शीला पति का नाम: शिम्भूदयाल गृह संख्या : 11 उम्र : 42 लिंग : महिला	389	NGH0322156	निर्वाचक का नाम : कमलेश कुमार पिता का नाम: कालूराम गृह संख्या : 11 उम्र : 36 लिंग : पुरुष	390	NGH0369678	निर्वाचक का नाम : चन्दो पति का नाम: कमलेश गृह संख्या : 11 उम्र : 33 लिंग : महिला
391	NGH0509224	निर्वाचक का नाम : फोरन्ता पति का नाम: मुरारीलाल गृह संख्या : 11 उम्र : 32 लिंग : महिला	392	NGH0509216	निर्वाचक का नाम : मुरारीलाल पिता का नाम: कालूराम गृह संख्या : 11 उम्र : 30 लिंग : पुरुष	393	NGH1872142	निर्वाचक का नाम : कपिल कुमार सैनी पिता का नाम: शिम्भू दयाल सैनी गृह संख्या : 11 उम्र : 21 लिंग : पुरुष

394 निर्वाचक का नाम : रोहित सैनी पिता का नाम: कमलेश सैनी गृह संख्या : 11 उम्र : 19 लिंग : पुरुष	NGH1990399 फोटो उपलब्ध	395 निर्वाचक का नाम : गुलाब पिता का नाम: मूलचन्द गृह संख्या : 12 उम्र : 49 लिंग : पुरुष	GVX1386499 फोटो उपलब्ध	396 निर्वाचक का नाम : गुल्ली पिता का नाम: गुलाब गृह संख्या : 12 उम्र : 46 लिंग : महिला	NGH0145391 फोटो उपलब्ध
397 निर्वाचक का नाम : कमलेश सैनी पिता का नाम: गुलाब चन्द सैनी गृह संख्या : 12 उम्र : 24 लिंग : पुरुष	NGH1696889 फोटो उपलब्ध	398 निर्वाचक का नाम : छोटया पिता का नाम: मूलचन्द गृह संख्या : 13 उम्र : 59 लिंग : पुरुष	RJ/07/051/502058 फोटो उपलब्ध	399 निर्वाचक का नाम : रामखिलाडी पिता का नाम: मूलचन्द गृह संख्या : 14 उम्र : 65 लिंग : पुरुष	RJ/07/051/502042 फोटो उपलब्ध
400 निर्वाचक का नाम : कैलाशी देवी पति का नाम: रामखिलाडी गृह संख्या : 14 उम्र : 61 लिंग : महिला	GVX1386507 फोटो उपलब्ध	401 निर्वाचक का नाम : दिनेशचन्द पिता का नाम: रामखिलाडी गृह संख्या : 14 उम्र : 32 लिंग : पुरुष	NGH0265371 फोटो उपलब्ध	402 निर्वाचक का नाम : रामप्रसाद पिता का नाम: रामखिलाडी गृह संख्या : 14 उम्र : 32 लिंग : पुरुष	NGH0265389 फोटो उपलब्ध
403 निर्वाचक का नाम : बबली पति का नाम: दिनेश कुमार गृह संख्या : 14 उम्र : 31 लिंग : महिला	NGH0369660 फोटो उपलब्ध	404 निर्वाचक का नाम : शारदा सैनी पति का नाम: रामप्रसाद सैनी गृह संख्या : 14 उम्र : 31 लिंग : महिला	NGH0428649 फोटो उपलब्ध	405 निर्वाचक का नाम : गोकल पिता का नाम: कजोड गृह संख्या : 16 उम्र : 75 लिंग : पुरुष	NGH0043711 फोटो उपलब्ध
406 निर्वाचक का नाम : मूली पति का नाम: गोकल गृह संख्या : 16 उम्र : 69 लिंग : महिला	GVX1386515 फोटो उपलब्ध	407 निर्वाचक का नाम : सुशीला देवी पति का नाम: सन्तोष गृह संख्या : 16 उम्र : 61 लिंग : महिला	GVX1386200 फोटो उपलब्ध	408 निर्वाचक का नाम : सन्तोष पिता का नाम: गोकुल गृह संख्या : 16 उम्र : 44 लिंग : पुरुष	GVX1386192 फोटो उपलब्ध
409 निर्वाचक का नाम : मुंशी राम सैनी पिता का नाम: संतोष सैनी गृह संख्या : 16 उम्र : 26 लिंग : महिला	NGH1414234 फोटो उपलब्ध	410 निर्वाचक का नाम : मंजू सैनी पति का नाम: मुंशी राम सैनी गृह संख्या : 16 उम्र : 26 लिंग : महिला	NGH1965409 फोटो उपलब्ध	411 निर्वाचक का नाम : आशा सैनी पति का नाम: विनोद सैनी गृह संख्या : 16 उम्र : 24 लिंग : महिला	NGH1961408 फोटो उपलब्ध
412 निर्वाचक का नाम : विनोद सैनी पिता का नाम: संतोष सैनी गृह संख्या : 16 उम्र : 23 लिंग : पुरुष	NGH1615806 फोटो उपलब्ध	413 निर्वाचक का नाम : कल्याण पिता का नाम: कजोड गृह संख्या : 17 उम्र : 79 लिंग : पुरुष	RJ/07/051/502011 फोटो उपलब्ध	414 निर्वाचक का नाम : केशन्ती पति का नाम: पप्पू गृह संख्या : 17 उम्र : 54 लिंग : महिला	GVX1386531 फोटो उपलब्ध
415 निर्वाचक का नाम : मोती पिता का नाम: कल्याण गृह संख्या : 17 उम्र : 43 लिंग : पुरुष	GVX1386549 फोटो उपलब्ध	416 निर्वाचक का नाम : सरूपी पति का नाम: सुरेन्द्र गृह संख्या : 17 उम्र : 42 लिंग : महिला	GVX1474303 फोटो उपलब्ध	417 निर्वाचक का नाम : केसन्ती पति का नाम: मोती गृह संख्या : 17 उम्र : 42 लिंग : महिला	GVX1386556 फोटो उपलब्ध
418 निर्वाचक का नाम : श्रीदेवी पति का नाम: मुकेश चन्द गृह संख्या : 17 उम्र : 31 लिंग : महिला	NGH1259779 फोटो उपलब्ध	419 निर्वाचक का नाम : मुकेश चन्द पिता का नाम: कल्याण सहाय गृह संख्या : 17 उम्र : 30 लिंग : पुरुष	NGH1259795 फोटो उपलब्ध	420 निर्वाचक का नाम : खेलन्ती सैनी पति का नाम: दिनेश चन्द सैनी गृह संख्या : 17 उम्र : 30 लिंग : महिला	NGH1873231 फोटो उपलब्ध
421 निर्वाचक का नाम : मंजू कुमारी सैनी पति का नाम: नरेश सैनी गृह संख्या : 17 उम्र : 30 लिंग : महिला	NGH1873314 फोटो उपलब्ध	422 निर्वाचक का नाम : विजय कुमार पिता का नाम: पप्पुराम गृह संख्या : 17 उम्र : 29 लिंग : पुरुष	NGH1036854 फोटो उपलब्ध	423 निर्वाचक का नाम : दिनेश चन्द सैनी पिता का नाम: सुरेन्द्र कुमार सैनी गृह संख्या : 17 उम्र : 26 लिंग : पुरुष	NGH1414317 फोटो उपलब्ध

424	NGH1951474	निर्वाचक का नाम : पुष्पा सैनी पति का नाम: विजय कुमार सैनी गृह संख्या : 17 उम्र : 25 लिंग : महिला	फोटो उपलब्ध	425	NGH1743004	निर्वाचक का नाम : नरेश सैनी पिता का नाम: सुरेंद्र सैनी गृह संख्या : 17 उम्र : 21 लिंग : पुरुष	फोटो उपलब्ध	426	NGH1812932	निर्वाचक का नाम : निशा सैनी पिता का नाम: पप्पू राम सैनी गृह संख्या : 17 उम्र : 20 लिंग : महिला	फोटो उपलब्ध
427	GVX1684091	निर्वाचक का नाम : छोटा पिता का नाम: कजोड़ गृह संख्या : 18 उम्र : 72 लिंग : पुरुष	फोटो उपलब्ध	428	GVX1386564	निर्वाचक का नाम : प्रेम पति का नाम: छोटा गृह संख्या : 18 उम्र : 69 लिंग : महिला	फोटो उपलब्ध	429	NGH0806430	निर्वाचक का नाम : गोपाल पिता का नाम: छोटेला गृह संख्या : 18 उम्र : 42 लिंग : पुरुष	फोटो उपलब्ध
430	NGH0806448	निर्वाचक का नाम : गुडडी देवी पति का नाम: गोपाल गृह संख्या : 18 उम्र : 38 लिंग : महिला	फोटो उपलब्ध	431	NGH0182733	निर्वाचक का नाम : धनपाल पिता का नाम: छोटेया गृह संख्या : 18 उम्र : 37 लिंग : पुरुष	फोटो उपलब्ध	432	NGH0806620	निर्वाचक का नाम : आशा देवी पति का नाम: धनपाल गृह संख्या : 18 उम्र : 35 लिंग : महिला	फोटो उपलब्ध
433	NGH0447425	निर्वाचक का नाम : राजेश कुमार पिता का नाम: छोटेला गृह संख्या : 18 उम्र : 30 लिंग : पुरुष	फोटो उपलब्ध	434	NGH0999128	निर्वाचक का नाम : महेंद्र सैनी पिता का नाम: छोटे लाल सैनी गृह संख्या : 18 उम्र : 29 लिंग : पुरुष	फोटो उपलब्ध	435	NGH1362268	निर्वाचक का नाम : रेखा पति का नाम: राजेश कुमार गृह संख्या : 18 उम्र : 28 लिंग : महिला	फोटो उपलब्ध
436	NGH1439678	निर्वाचक का नाम : निरमा सैनी पति का नाम: महेंद्र सैनी गृह संख्या : 18 उम्र : 25 लिंग : महिला	फोटो उपलब्ध	437	NGH1952829	निर्वाचक का नाम : सुमन कुमारी सैनी पति का नाम: चेताराम सैनी गृह संख्या : 18 क उम्र : 24 लिंग : महिला	फोटो उपलब्ध	438	NGH1992361	निर्वाचक का नाम : प्रियंका सैनी पिता का नाम: गोपाल सैनी गृह संख्या : 18 उम्र : 19 लिंग : महिला	फोटो उपलब्ध
439	NGH1414341	निर्वाचक का नाम : बाबू सैनी पिता का नाम: रामलाल सैनी गृह संख्या : 18 क उम्र : 70 लिंग : पुरुष	फोटो उपलब्ध	440	NGH1414358	निर्वाचक का नाम : भोल्या राम सैनी पिता का नाम: रामलाल सैनी गृह संख्या : 18 क उम्र : 62 लिंग : पुरुष	फोटो उपलब्ध	441	NGH1414366	निर्वाचक का नाम : फूल देवी पिता का नाम: भोल्या राम सैनी गृह संख्या : 18 क उम्र : 60 लिंग : महिला	फोटो उपलब्ध
442	NGH1414382	निर्वाचक का नाम : गुडडी देवी पति का नाम: तुलसी राम सैनी गृह संख्या : 18 क उम्र : 34 लिंग : महिला	फोटो उपलब्ध	443	NGH1414374	निर्वाचक का नाम : तुलसी राम सैनी पिता का नाम: भोल्या राम सैनी गृह संख्या : 18 क उम्र : 32 लिंग : पुरुष	फोटो उपलब्ध	444	NGH1414390	निर्वाचक का नाम : चेताराम सैनी पिता का नाम: भोल्या राम गृह संख्या : 18 क उम्र : 26 लिंग : पुरुष	फोटो उपलब्ध
445	NGH1908037	निर्वाचक का नाम : मोहनलाल सैनी पिता का नाम: रामनिवास गृह संख्या : 97 उम्र : 59 लिंग : पुरुष	फोटो उपलब्ध								

446	GVX1386580	निर्वाचक का नाम : विशम्भर पिता का नाम: किशोरीलाल गृह संख्या : 39 उम्र : 72 लिंग : पुरुष	फोटो उपलब्ध	447	GVX1386598	निर्वाचक का नाम : सुशीला पति का नाम: विशम्भर गृह संख्या : 39 उम्र : 69 लिंग : महिला	फोटो उपलब्ध	448	NGH0806836	निर्वाचक का नाम : कपूर चन्द पिता का नाम: विशम्भर गृह संख्या : 39 उम्र : 37 लिंग : पुरुष	फोटो उपलब्ध
449	NGH0806844	निर्वाचक का नाम : मनोज कुमार पिता का नाम: विशम्भर दयाल गृह संख्या : 39 उम्र : 35 लिंग : पुरुष	फोटो उपलब्ध	450	NGH0322263	निर्वाचक का नाम : सोनम पति का नाम: कपूरचन्द गृह संख्या : 39 उम्र : 35 लिंग : महिला	फोटो उपलब्ध	451	NGH1662022	निर्वाचक का नाम : नेहा जांगिड़ पति का नाम: मनोज कुमार जांगिड़ गृह संख्या : 39 उम्र : 27 लिंग : महिला	फोटो उपलब्ध
452	GVX1386622	निर्वाचक का नाम : विमला पति का नाम: काल्या गृह संख्या : 40 उम्र : 70 लिंग : महिला	फोटो उपलब्ध	453	RJ/07/051/501324	निर्वाचक का नाम : मंगल्या पिता का नाम: मूल्या गृह संख्या : 40 उम्र : 55 लिंग : पुरुष	फोटो उपलब्ध	454	NGH0806265	निर्वाचक का नाम : बबली सैनी पिता का नाम: कालू राम सैनी गृह संख्या : 40 उम्र : 38 लिंग : पुरुष	फोटो उपलब्ध
455	NGH0806273	निर्वाचक का नाम : सन्तरा देवी पति का नाम: बबल्या गृह संख्या : 40 उम्र : 36 लिंग : महिला	फोटो उपलब्ध	456	NGH0806919	निर्वाचक का नाम : लालाराम पिता का नाम: कालूराम गृह संख्या : 40 उम्र : 36 लिंग : पुरुष	फोटो उपलब्ध	457	NGH0806927	निर्वाचक का नाम : अनिता पति का नाम: लालाराम गृह संख्या : 40 उम्र : 36 लिंग : महिला	फोटो उपलब्ध
458	NGH1260231	निर्वाचक का नाम : धर्मी पिता का नाम: कालूराम गृह संख्या : 40 उम्र : 28 लिंग : पुरुष	फोटो उपलब्ध	459	NGH1260447	निर्वाचक का नाम : पिंकी पति का नाम: धर्मी गृह संख्या : 40 उम्र : 28 लिंग : महिला	फोटो उपलब्ध	460	GVX1238286	निर्वाचक का नाम : सुक्का पिता का नाम: मूल्या गृह संख्या : 41 उम्र : 72 लिंग : पुरुष	फोटो उपलब्ध
461	GVX1386606	निर्वाचक का नाम : भगवती पति का नाम: सुक्का गृह संख्या : 41 उम्र : 69 लिंग : महिला	फोटो उपलब्ध	462	NGH0369652	निर्वाचक का नाम : पिण्डू पिता का नाम: सुक्काराम गृह संख्या : 41 उम्र : 31 लिंग : पुरुष	फोटो उपलब्ध	463	NGH1261684	निर्वाचक का नाम : कमलेश पिता का नाम: सुक्काराम गृह संख्या : 41 उम्र : 27 लिंग : पुरुष	फोटो उपलब्ध
464	NGH1260488	निर्वाचक का नाम : धोली पति का नाम: पिन्दू गृह संख्या : 41 उम्र : 27 लिंग : महिला	फोटो उपलब्ध	465	GVX1474311	निर्वाचक का नाम : रामधन पिता का नाम: रेवड गृह संख्या : 42 उम्र : 79 लिंग : पुरुष	फोटो उपलब्ध	466	NGH0043729	निर्वाचक का नाम : काना पिता का नाम: रेवड गृह संख्या : 42 उम्र : 76 लिंग : पुरुष	फोटो उपलब्ध
467	GVX1386630	निर्वाचक का नाम : मूली पति का नाम: रामधन गृह संख्या : 42 उम्र : 74 लिंग : महिला	फोटो उपलब्ध	468	GVX1386648	निर्वाचक का नाम : शान्ती पति का नाम: काना गृह संख्या : 42 उम्र : 73 लिंग : महिला	फोटो उपलब्ध	469	GVX1386655	निर्वाचक का नाम : फूलचन्द पिता का नाम: रेवड गृह संख्या : 42 उम्र : 72 लिंग : पुरुष	फोटो उपलब्ध
470	GVX1683978	निर्वाचक का नाम : महेश पिता का नाम: काना गृह संख्या : 42 उम्र : 55 लिंग : पुरुष	फोटो उपलब्ध	471	GVX1608645	निर्वाचक का नाम : धोली पति का नाम: महेश गृह संख्या : 42 उम्र : 54 लिंग : महिला	फोटो उपलब्ध	472	RJ/07/051/501325	निर्वाचक का नाम : बाबूलाल पिता का नाम: फूलचन्द गृह संख्या : 42 उम्र : 54 लिंग : पुरुष	फोटो उपलब्ध
473	GVX1474329	निर्वाचक का नाम : छोटी पति का नाम: बाबूलाल गृह संख्या : 42 उम्र : 52 लिंग : महिला	फोटो उपलब्ध	474	NGH0322164	निर्वाचक का नाम : सुरेश चन्द पिता का नाम: रामधन गृह संख्या : 42 उम्र : 34 लिंग : पुरुष	फोटो उपलब्ध	475	NGH0369371	निर्वाचक का नाम : रामेश्वर पिता का नाम: फूलचन्द गृह संख्या : 42 उम्र : 33 लिंग : पुरुष	फोटो उपलब्ध

476	NGH0369389	निर्वाचक का नाम : बीना कुमारी पति का नाम: रामेश्वर प्रसाद गृह संख्या : 42 उम्र : 32 लिंग : महिला	477	NGH0322172	निर्वाचक का नाम : हेमा पति का नाम: सुरेश चन्द गृह संख्या : 42 उम्र : 32 लिंग : महिला	478	NGH1642586	निर्वाचक का नाम : महेंद्र सैनी पिता का नाम: बाबू लाल सैनी गृह संख्या : 42 उम्र : 26 लिंग : पुरुष
479	NGH1642263	निर्वाचक का नाम : चेताराम सैनी पिता का नाम: महेश सैनी गृह संख्या : 42 उम्र : 24 लिंग : पुरुष	480	NGH1642362	निर्वाचक का नाम : नारंगी सैनी पति का नाम: चेताराम सैनी गृह संख्या : 42 उम्र : 22 लिंग : महिला	481	RJ/07/051/501323	निर्वाचक का नाम : नत्थू पिता का नाम: श्रवण गृह संख्या : 43 उम्र : 69 लिंग : पुरुष
482	NGH0487637	निर्वाचक का नाम : प्रेम पति का नाम: नत्थू गृह संख्या : 43 उम्र : 66 लिंग : महिला	483	NGH0806935	निर्वाचक का नाम : रामखिलाड़ी पिता का नाम: नत्थूराम गृह संख्या : 43 उम्र : 37 लिंग : पुरुष	484	NGH0806943	निर्वाचक का नाम : अनोखी पति का नाम: रामखिलाड़ी गृह संख्या : 43 उम्र : 37 लिंग : महिला
485	NGH0806968	निर्वाचक का नाम : रामोती देवी पति का नाम: रामअवतार गृह संख्या : 43 उम्र : 36 लिंग : महिला	486	NGH0806950	निर्वाचक का नाम : रामअवतार सैनी पिता का नाम: नत्थूराम गृह संख्या : 43 उम्र : 33 लिंग : पुरुष	487	NGH0322255	निर्वाचक का नाम : चेतन कुमार पिता का नाम: नाथूलाल गृह संख्या : 43 उम्र : 32 लिंग : पुरुष
488	NGH1260454	निर्वाचक का नाम : सीता पति का नाम: चेतन गृह संख्या : 43 उम्र : 28 लिंग : महिला	489	GVX1474337	निर्वाचक का नाम : किशन पिता का नाम: मांगीलाल गृह संख्या : 44 उम्र : 66 लिंग : पुरुष	490	RJ/07/051/501372	निर्वाचक का नाम : अंगुरी पति का नाम: किशन गृह संख्या : 44 उम्र : 64 लिंग : महिला
491	GVX1474352	निर्वाचक का नाम : किस्तूरी पति का नाम: कैलाश गृह संख्या : 44 उम्र : 57 लिंग : महिला	492	GVX1608660	निर्वाचक का नाम : राजो पति का नाम: मन्सू गृह संख्या : 44 उम्र : 42 लिंग : महिला	493	NGH0322206	निर्वाचक का नाम : लालाराम पिता का नाम: किशन गृह संख्या : 44 उम्र : 36 लिंग : पुरुष
494	NGH0322198	निर्वाचक का नाम : सुशीला पति का नाम: लालाराम गृह संख्या : 44 उम्र : 35 लिंग : महिला	495	NGH0322180	निर्वाचक का नाम : लोकेश पिता का नाम: कैलाश गृह संख्या : 44 उम्र : 32 लिंग : पुरुष	496	NGH0447227	निर्वाचक का नाम : मुरारीलाल पिता का नाम: किशनलाल गृह संख्या : 44 उम्र : 31 लिंग : पुरुष
497	NGH0447235	निर्वाचक का नाम : आशा देवी पति का नाम: मुरारीलाल गृह संख्या : 44 उम्र : 31 लिंग : महिला	498	NGH1362276	निर्वाचक का नाम : सीता पति का नाम: लोकेश गृह संख्या : 44 उम्र : 29 लिंग : महिला	499	NGH1638881	निर्वाचक का नाम : पिंटू सैनी पिता का नाम: कैलाश चंद सैनी गृह संख्या : 44 उम्र : 23 लिंग : पुरुष
500	GVX1238294	निर्वाचक का नाम : रामकरण पिता का नाम: मांगीलाल गृह संख्या : 45 उम्र : 74 लिंग : पुरुष	501	RJ/07/051/501331	निर्वाचक का नाम : रामहेत पिता का नाम: मांगीलाल गृह संख्या : 45 उम्र : 69 लिंग : पुरुष	502	RJ/07/051/501330	निर्वाचक का नाम : फूली पति का नाम: रामहेत गृह संख्या : 45 उम्र : 66 लिंग : महिला
503	RJ/07/051/501327	निर्वाचक का नाम : मंगली पति का नाम: रामकरण गृह संख्या : 45 उम्र : 64 लिंग : महिला	504	GVX1474360	निर्वाचक का नाम : कैलाशी पति का नाम: हरी गृह संख्या : 45 उम्र : 54 लिंग : महिला	505	GVX1474378	निर्वाचक का नाम : मुकेश पिता का नाम: रामकरण गृह संख्या : 45 उम्र : 44 लिंग : पुरुष

506	GVX1474394	निर्वाचक का नाम : हरी पिता का नाम: रामकरण गृह संख्या : 45 उम्र : 44 लिंग : पुरुष	फोटो उपलब्ध	507	GVX1474386	निर्वाचक का नाम : रामपति पति का नाम: मुकेश गृह संख्या : 45 उम्र : 42 लिंग : महिला	फोटो उपलब्ध	508	NGH0322214	निर्वाचक का नाम : कमलेश पिता का नाम: रामहेत गृह संख्या : 45 उम्र : 34 लिंग : पुरुष	फोटो उपलब्ध
509	NGH0447433	निर्वाचक का नाम : राकेश पिता का नाम: रामहेत गृह संख्या : 45 उम्र : 33 लिंग : पुरुष	फोटो उपलब्ध	510	NGH0322230	निर्वाचक का नाम : नरसी पिता का नाम: रामहेत गृह संख्या : 45 उम्र : 33 लिंग : पुरुष	फोटो उपलब्ध	511	NGH0447441	निर्वाचक का नाम : विमला पति का नाम: राकेश गृह संख्या : 45 उम्र : 32 लिंग : महिला	फोटो उपलब्ध
512	NGH0322222	निर्वाचक का नाम : सुनिता पति का नाम: कमलेश गृह संख्या : 45 उम्र : 32 लिंग : महिला	फोटो उपलब्ध	513	NGH0322248	निर्वाचक का नाम : गुड़डी पति का नाम: नरसी गृह संख्या : 45 उम्र : 32 लिंग : महिला	फोटो उपलब्ध	514	NGH1376599	निर्वाचक का नाम : घनश्याम सैनी पिता का नाम: हरिराम सैनी गृह संख्या : 45 उम्र : 26 लिंग : पुरुष	फोटो उपलब्ध
515	NGH1582600	निर्वाचक का नाम : अनिता सैनी पति का नाम: घनश्याम सैनी गृह संख्या : 45 उम्र : 26 लिंग : महिला	फोटो उपलब्ध	516	NGH1441963	निर्वाचक का नाम : सोनू कुमार पिता का नाम: मुकेश कुमार गृह संख्या : 45 उम्र : 25 लिंग : पुरुष	फोटो उपलब्ध	517	NGH1487206	निर्वाचक का नाम : सुनील कुमार पिता का नाम: मुकेश गृह संख्या : 45 उम्र : 25 लिंग : पुरुष	फोटो उपलब्ध
518	NGH1486224	निर्वाचक का नाम : मोनू कुमार पिता का नाम: हरी राम गृह संख्या : 45 उम्र : 25 लिंग : पुरुष	फोटो उपलब्ध	519	NGH1638899	निर्वाचक का नाम : मीना कुमारी सैनी पिता का नाम: हरिराम सैनी गृह संख्या : 45 उम्र : 23 लिंग : महिला	फोटो उपलब्ध	520	NGH1662113	निर्वाचक का नाम : मनीष कुमार सैनी पिता का नाम: मुकेश सैनी गृह संख्या : 45 उम्र : 21 लिंग : पुरुष	फोटो उपलब्ध
521	NGH1486281	निर्वाचक का नाम : मुकेश चन्द सैनी पिता का नाम: रामजी लाल गृह संख्या : 259 उम्र : 24 लिंग : पुरुष	फोटो उपलब्ध								

522	NGH0806216	निर्वाचक का नाम : फूलवती पति का नाम: धर्मीचन्द गृह संख्या : 116 उम्र : 37 लिंग : महिला	फोटो उपलब्ध	523	NGH0806224	निर्वाचक का नाम : हजारी लाल पिता का नाम: रामस्वरूप गृह संख्या : 116 उम्र : 37 लिंग : पुरुष	फोटो उपलब्ध	524	NGH0806232	निर्वाचक का नाम : शीला पति का नाम: हजारी गृह संख्या : 116 उम्र : 36 लिंग : महिला	फोटो उपलब्ध
525	GVX1385921	निर्वाचक का नाम : भोती पति का नाम: बाबूलाल गृह संख्या : 117 उम्र : 59 लिंग : महिला	फोटो उपलब्ध	526	GVX1385913	निर्वाचक का नाम : बाबूलाल पिता का नाम: रामकुवार गृह संख्या : 117 उम्र : 58 लिंग : पुरुष	फोटो उपलब्ध	527	RJ/07/051/502073	निर्वाचक का नाम : हीरालाल पिता का नाम: रामकुवार गृह संख्या : 117 उम्र : 54 लिंग : पुरुष	फोटो उपलब्ध
528	GVX1608967	निर्वाचक का नाम : लिछमा पति का नाम: हीरालाल गृह संख्या : 117 उम्र : 53 लिंग : महिला	फोटो उपलब्ध	529	GVX1385939	निर्वाचक का नाम : रंगलाल पिता का नाम: रामकुमार गृह संख्या : 117 उम्र : 46 लिंग : पुरुष	फोटो उपलब्ध	530	GVX1474212	निर्वाचक का नाम : हरिया पिता का नाम: रामकुवार गृह संख्या : 117 उम्र : 44 लिंग : पुरुष	फोटो उपलब्ध
531	GVX1609072	निर्वाचक का नाम : गुलाब पति का नाम: हरिया गृह संख्या : 117 उम्र : 43 लिंग : महिला	फोटो उपलब्ध	532	GVX1385947	निर्वाचक का नाम : छोटेलाल पिता का नाम: रामकुवार गृह संख्या : 117 उम्र : 42 लिंग : पुरुष	फोटो उपलब्ध	533	NGH0806729	निर्वाचक का नाम : आशा देवी पति का नाम: रंगलाल गृह संख्या : 117 उम्र : 42 लिंग : महिला	फोटो उपलब्ध
534	NGH0806711	निर्वाचक का नाम : सुनीता पति का नाम: छोटेलाल गृह संख्या : 117 उम्र : 37 लिंग : महिला	फोटो उपलब्ध	535	NGH1261346	निर्वाचक का नाम : भाग चन्द पिता का नाम: बाबूलाल गृह संख्या : 117 उम्र : 28 लिंग : पुरुष	फोटो उपलब्ध	536	NGH1362318	निर्वाचक का नाम : मीरा पति का नाम: भागचन्द गृह संख्या : 117 उम्र : 28 लिंग : महिला	फोटो उपलब्ध
537	NGH1362326	निर्वाचक का नाम : प्रकश पिता का नाम: बाबु लाल गृह संख्या : 117 उम्र : 27 लिंग : पुरुष	फोटो उपलब्ध	538	NGH1362334	निर्वाचक का नाम : कृष्णा पति का नाम: प्रकाश गृह संख्या : 117 उम्र : 27 लिंग : महिला	फोटो उपलब्ध	Q 539	NGH1634617	निर्वाचक का नाम : मनीषा सैनी पति का नाम: महेंद्र सैनी गृह संख्या : 117 उम्र : 27 लिंग : महिला	फोटो उपलब्ध
540	NGH1630607	निर्वाचक का नाम : महेंद्र सैनी पिता का नाम: रंगलाल सैनी गृह संख्या : 117 उम्र : 26 लिंग : पुरुष	फोटो उपलब्ध	541	NGH1630664	निर्वाचक का नाम : रती राम सैनी पिता का नाम: रंगलाल सैनी गृह संख्या : 117 उम्र : 22 लिंग : पुरुष	फोटो उपलब्ध	542	RJ/07/051/502040	निर्वाचक का नाम : कानी पति का नाम: जगन गृह संख्या : 118 उम्र : 94 लिंग : महिला	फोटो उपलब्ध
Q 543	NGH0806695	निर्वाचक का नाम : केलाशी सैनी पति का नाम: प्रहलाद गृह संख्या : 118 उम्र : 41 लिंग : महिला	फोटो उपलब्ध	Q 544	NGH0806703	निर्वाचक का नाम : सन्तरा देवी पति का नाम: हरिकिशन गृह संख्या : 118 उम्र : 41 लिंग : महिला	फोटो उपलब्ध	545	NGH0806679	निर्वाचक का नाम : मुकेश चन्द पिता का नाम: जगनराम गृह संख्या : 118 उम्र : 38 लिंग : पुरुष	फोटो उपलब्ध
546	NGH0806687	निर्वाचक का नाम : संजू देवी पति का नाम: मुकेश गृह संख्या : 118 उम्र : 38 लिंग : महिला	फोटो उपलब्ध	547	RJ/07/051/501462	निर्वाचक का नाम : रामजीलाल पिता का नाम: रेवड़ गृह संख्या : 119 उम्र : 80 लिंग : पुरुष	फोटो उपलब्ध	548	RJ/07/051/502131	निर्वाचक का नाम : रूकमणी पति का नाम: रामजीलाल गृह संख्या : 119 उम्र : 74 लिंग : महिला	फोटो उपलब्ध
549	NGH0043554	निर्वाचक का नाम : भोलाराम पिता का नाम: रामजीलाल गृह संख्या : 119 उम्र : 42 लिंग : पुरुष	फोटो उपलब्ध	550	NGH0043562	निर्वाचक का नाम : संतरा पति का नाम: भोलाराम गृह संख्या : 119 उम्र : 41 लिंग : महिला	फोटो उपलब्ध	551	NGH0043539	निर्वाचक का नाम : दिनेश पिता का नाम: रामजीलाल गृह संख्या : 119 उम्र : 40 लिंग : पुरुष	फोटो उपलब्ध

552	NGH0043547	निर्वाचक का नाम : राजबाला पति का नाम: दिनेश गृह संख्या : 119 उम्र : 40 लिंग : महिला	फोटो उपलब्ध	553	NGH0806414	निर्वाचक का नाम : तारादेवी पति का नाम: विजेन्द्र गृह संख्या : 119 उम्र : 37 लिंग : महिला	फोटो उपलब्ध	554	NGH0043570	निर्वाचक का नाम : विजेन्द्र पिता का नाम: रामजीलाल गृह संख्या : 119 उम्र : 36 लिंग : पुरुष	फोटो उपलब्ध
555	NGH0806422	निर्वाचक का नाम : राजेश प्रसाद पिता का नाम: रामजीलाल गृह संख्या : 119 उम्र : 35 लिंग : पुरुष	फोटो उपलब्ध	556	NGH0369520	निर्वाचक का नाम : मीरा पति का नाम: राजेश कुमार गृह संख्या : 119 उम्र : 33 लिंग : महिला	फोटो उपलब्ध	557	NGH1490614	निर्वाचक का नाम : रोशन लाल पिता का नाम: भोलाराम गृह संख्या : 119 उम्र : 24 लिंग : पुरुष	फोटो उपलब्ध
558	RJ/07/051/501463	निर्वाचक का नाम : सेडू पिता का नाम: रेवडू गृह संख्या : 120 उम्र : 77 लिंग : पुरुष	फोटो उपलब्ध	559	RJ/07/051/502132	निर्वाचक का नाम : गंगा पति का नाम: सेडू गृह संख्या : 120 उम्र : 74 लिंग : महिला	फोटो उपलब्ध	560	GVX1609866	निर्वाचक का नाम : गोपाल पिता का नाम: छोट्टा गृह संख्या : 120 उम्र : 70 लिंग : पुरुष	फोटो उपलब्ध
561	GVX1609882	निर्वाचक का नाम : रामपति पति का नाम: गोपाल गृह संख्या : 120 उम्र : 66 लिंग : महिला	फोटो उपलब्ध	562	GVX1609395	निर्वाचक का नाम : बनवारी पिता का नाम: छोट्टा गृह संख्या : 120 उम्र : 53 लिंग : पुरुष	फोटो उपलब्ध	563	NGH0806406	निर्वाचक का नाम : सन्तो देवी पति का नाम: बनवारी गृह संख्या : 120 उम्र : 46 लिंग : महिला	फोटो उपलब्ध
564	NGH0806653	निर्वाचक का नाम : रतीराम पिता का नाम: सेडूराम गृह संख्या : 120 उम्र : 43 लिंग : पुरुष	फोटो उपलब्ध	565	NGH0806661	निर्वाचक का नाम : मोजन्ती पति का नाम: रतीराम गृह संख्या : 120 उम्र : 41 लिंग : महिला	फोटो उपलब्ध	566	NGH0187393	निर्वाचक का नाम : भूरया पिता का नाम: रोडयाराम गृह संख्या : 120 उम्र : 39 लिंग : पुरुष	फोटो उपलब्ध
567	NGH0806380	निर्वाचक का नाम : पप्पूलाल पिता का नाम: छोट्टेलाल गृह संख्या : 120 उम्र : 39 लिंग : पुरुष	फोटो उपलब्ध	568	NGH0187401	निर्वाचक का नाम : सन्तरा पति का नाम: भूरया गृह संख्या : 120 उम्र : 38 लिंग : महिला	फोटो उपलब्ध	569	NGH0806398	निर्वाचक का नाम : ममता बाई पति का नाम: पप्पूलाल गृह संख्या : 120 उम्र : 37 लिंग : महिला	फोटो उपलब्ध
570	NGH0369538	निर्वाचक का नाम : भड्डुराम पिता का नाम: सेडूराम गृह संख्या : 120 उम्र : 32 लिंग : महिला	फोटो उपलब्ध	571	NGH0369546	निर्वाचक का नाम : दीपा पति का नाम: भड्डुराम गृह संख्या : 120 उम्र : 32 लिंग : महिला	फोटो उपलब्ध	572	NGH1036888	निर्वाचक का नाम : सुरेश चन्द पिता का नाम: गोपाललाल गृह संख्या : 120 उम्र : 31 लिंग : पुरुष	फोटो उपलब्ध
573	NGH1260116	निर्वाचक का नाम : सुमन पति का नाम: सुरेश चन्द गृह संख्या : 120 उम्र : 31 लिंग : महिला	फोटो उपलब्ध	574	NGH1489699	निर्वाचक का नाम : कृष्ण पिता का नाम: बनवारी लाल गृह संख्या : 120 उम्र : 26 लिंग : पुरुष	फोटो उपलब्ध	575	NGH1689876	निर्वाचक का नाम : निराशा सैनी पति का नाम: कृष्ण सैनी गृह संख्या : 120 उम्र : 25 लिंग : महिला	फोटो उपलब्ध
576	NGH1709674	निर्वाचक का नाम : हेमचंद सैनी पिता का नाम: रतिराम सैनी गृह संख्या : 120 उम्र : 24 लिंग : पुरुष	फोटो उपलब्ध	577	NGH1932748	निर्वाचक का नाम : सपना सैनी पिता का नाम: रती राम सैनी गृह संख्या : 120 उम्र : 19 लिंग : महिला	फोटो उपलब्ध	578	RJ/07/051/501261	निर्वाचक का नाम : भंवरसिंह पिता का नाम: समुदरसिंह गृह संख्या : 121 उम्र : 72 लिंग : पुरुष	फोटो उपलब्ध
579	RJ/07/051/502060	निर्वाचक का नाम : कुशमलता पति का नाम: भंवरसिंह गृह संख्या : 121 उम्र : 66 लिंग : महिला	फोटो उपलब्ध	580	GVX1385962	निर्वाचक का नाम : रघुपतसिंह पिता का नाम: भंवरसिंह गृह संख्या : 121 उम्र : 44 लिंग : पुरुष	फोटो उपलब्ध	581	NGH0321901	निर्वाचक का नाम : रचना पति का नाम: रघुपतसिंह गृह संख्या : 121 उम्र : 35 लिंग : महिला	फोटो उपलब्ध

582	NGH1471937
निर्वाचक का नाम : उमेद सिंह पिता का नाम: भवानी सिंह गृह संख्या : 122 उम्र : 50 लिंग : पुरुष	फोटो उपलब्ध

583	GVX1385731
निर्वाचक का नाम : माया पति का नाम: उम्मेदसिंह गृह संख्या : 122 उम्र : 49 लिंग : महिला	फोटो उपलब्ध

584	NGH1929223
निर्वाचक का नाम : सूर्या प्रताप सिंह पिता का नाम: उमेद सिंह राजपूत गृह संख्या : 122 उम्र : 20 लिंग : पुरुष	फोटो उपलब्ध

585	RJ/07/051/501470	निर्वाचक का नाम : पून्या पिता का नाम: मोहरपाल गृह संख्या : 76 उम्र : 61 लिंग : पुरुष	फोटो उपलब्ध	586	RJ/07/051/501341	निर्वाचक का नाम : प्रभाती पति का नाम: पून्या गृह संख्या : 76 उम्र : 57 लिंग : महिला	फोटो उपलब्ध	587	NGH0321919	निर्वाचक का नाम : सुरेशचन्द पिता का नाम: पून्याराम गृह संख्या : 76 उम्र : 32 लिंग : पुरुष	फोटो उपलब्ध
588	NGH0265355	निर्वाचक का नाम : रामकेश पिता का नाम: पून्याराम गृह संख्या : 76 उम्र : 32 लिंग : पुरुष	फोटो उपलब्ध	589	NGH0428771	निर्वाचक का नाम : शकुन्तला सैनी पति का नाम: रामकेश गृह संख्या : 76 उम्र : 32 लिंग : महिला	फोटो उपलब्ध	590	NGH1595917	निर्वाचक का नाम : कमला सैनी पति का नाम: हरकेश सैनी गृह संख्या : 76 उम्र : 32 लिंग : महिला	फोटो उपलब्ध
591	NGH0428789	निर्वाचक का नाम : हेमलता सैनी पति का नाम: सुरेश चन्द गृह संख्या : 76 उम्र : 31 लिंग : महिला	फोटो उपलब्ध	592	NGH0999342	निर्वाचक का नाम : हरकेश पिता का नाम: पुन्याराम गृह संख्या : 76 उम्र : 29 लिंग : पुरुष	फोटो उपलब्ध	593	RJ/07/051/501469	निर्वाचक का नाम : मुंशी पिता का नाम: मोहरपाल गृह संख्या : 77 उम्र : 65 लिंग : पुरुष	फोटो उपलब्ध
594	RJ/07/051/501314	निर्वाचक का नाम : कमली पति का नाम: मुंशी गृह संख्या : 77 उम्र : 59 लिंग : महिला	फोटो उपलब्ध	595	GVX1386010	निर्वाचक का नाम : हीरालाल पिता का नाम: मुंशी गृह संख्या : 77 उम्र : 42 लिंग : पुरुष	फोटो उपलब्ध	596	GVX1608918	निर्वाचक का नाम : कैलाशी पति का नाम: हीरालाल गृह संख्या : 77 उम्र : 40 लिंग : महिला	फोटो उपलब्ध
597	NGH0043588	निर्वाचक का नाम : जगदीश पिता का नाम: मुंशीराम गृह संख्या : 77 उम्र : 36 लिंग : पुरुष	फोटो उपलब्ध	598	NGH0909267	निर्वाचक का नाम : गीता देवी पति का नाम: जगदीश प्रसाद गृह संख्या : 77 उम्र : 35 लिंग : महिला	फोटो उपलब्ध	599	NGH1927524	निर्वाचक का नाम : गरिमा सैनी पिता का नाम: हीरालाल सैनी गृह संख्या : 77 उम्र : 19 लिंग : महिला	फोटो उपलब्ध
600	RJ/07/051/501364	निर्वाचक का नाम : सरवण पिता का नाम: मोहरपाल गृह संख्या : 78 उम्र : 72 लिंग : पुरुष	फोटो उपलब्ध	601	RJ/07/051/501308	निर्वाचक का नाम : सेडी पति का नाम: सरवण गृह संख्या : 78 उम्र : 67 लिंग : महिला	फोटो उपलब्ध	602	GVX1386028	निर्वाचक का नाम : बाबूलाल पिता का नाम: सरवण गृह संख्या : 78 उम्र : 46 लिंग : पुरुष	फोटो उपलब्ध
603	GVX1386036	निर्वाचक का नाम : मोहरा पति का नाम: बाबूलाल गृह संख्या : 78 उम्र : 44 लिंग : महिला	फोटो उपलब्ध	604	GVX1608512	निर्वाचक का नाम : भड़डूराम पिता का नाम: सरवण गृह संख्या : 78 उम्र : 40 लिंग : पुरुष	फोटो उपलब्ध	605	NGH0447524	निर्वाचक का नाम : अनोखी पति का नाम: भड़डूराम गृह संख्या : 78 उम्र : 36 लिंग : महिला	फोटो उपलब्ध
606	NGH1579580	निर्वाचक का नाम : सोनू सैनी पिता का नाम: बाबूलाल सैनी गृह संख्या : 78 उम्र : 22 लिंग : पुरुष	फोटो उपलब्ध	607	NGH1932789	निर्वाचक का नाम : निकेतन सैनी पिता का नाम: बाबूलाल सैनी गृह संख्या : 78 उम्र : 19 लिंग : पुरुष	फोटो उपलब्ध	608	RJ/07/051/501334	निर्वाचक का नाम : नैहनी पति का नाम: मोहरपाल गृह संख्या : 79 उम्र : 84 लिंग : महिला	फोटो उपलब्ध
609	RJ/07/051/501471	निर्वाचक का नाम : देवीराम पिता का नाम: मोहरपाल गृह संख्या : 79 उम्र : 59 लिंग : पुरुष	फोटो उपलब्ध	610	RJ/07/051/501315	निर्वाचक का नाम : गुल्ली पति का नाम: देवीराम गृह संख्या : 79 उम्र : 57 लिंग : महिला	फोटो उपलब्ध	611	GVX1474220	निर्वाचक का नाम : पप्पूराम पिता का नाम: मोहरपाल गृह संख्या : 79 उम्र : 46 लिंग : पुरुष	फोटो उपलब्ध
612	GVX1386044	निर्वाचक का नाम : चन्दो पति का नाम: पप्पूराम गृह संख्या : 79 उम्र : 44 लिंग : महिला	फोटो उपलब्ध	613	NGH1612688	निर्वाचक का नाम : आरती सैनी पिता का नाम: पप्पू राम सैनी गृह संख्या : 79 उम्र : 24 लिंग : महिला	फोटो उपलब्ध	614	NGH1703909	निर्वाचक का नाम : मनीषा सैनी पिता का नाम: पप्पू राम सैनी गृह संख्या : 79 उम्र : 22 लिंग : महिला	फोटो उपलब्ध

615	NGH1703958	निर्वाचक का नाम : अल्का सैनी पिता का नाम: पप्पू राम सैनी गृह संख्या : 79 उम्र : 21 लिंग : महिला	फोटो उपलब्ध	616	RJ/07/051/501468	निर्वाचक का नाम : कैलाश पिता का नाम: छंगा गृह संख्या : 80 उम्र : 57 लिंग : पुरुष	फोटो उपलब्ध	617	RJ/07/051/501317	निर्वाचक का नाम : भावती पिता का नाम: कैलाश गृह संख्या : 80 उम्र : 50 लिंग : महिला	फोटो उपलब्ध
618	NGH1262203	निर्वाचक का नाम : माया सैनी पति का नाम: रामकिशन सैनी गृह संख्या : 80 उम्र : 30 लिंग : महिला	फोटो उपलब्ध	619	NGH1261833	निर्वाचक का नाम : रामकिशन सैनी पिता का नाम: कैलाश चन्द सैनी गृह संख्या : 80 उम्र : 28 लिंग : पुरुष	फोटो उपलब्ध	620	NGH1262021	निर्वाचक का नाम : पिंकी सैनी पति का नाम: महेन्द्र सैनी गृह संख्या : 80 उम्र : 28 लिंग : महिला	फोटो उपलब्ध
621	NGH1261874	निर्वाचक का नाम : महेन्द्र सैनी पिता का नाम: कैलाश चन्द सैनी गृह संख्या : 80 उम्र : 27 लिंग : पुरुष	फोटो उपलब्ध	622	RJ/07/051/501467	निर्वाचक का नाम : धासी पिता का नाम: छंगा गृह संख्या : 81 उम्र : 58 लिंग : पुरुष	फोटो उपलब्ध	623	NGH0806554	निर्वाचक का नाम : धनवाई पति का नाम: लालाराम गृह संख्या : 81 उम्र : 36 लिंग : महिला	फोटो उपलब्ध
624	NGH0806570	निर्वाचक का नाम : शीला देवी पति का नाम: खेमराज गृह संख्या : 81 उम्र : 36 लिंग : महिला	फोटो उपलब्ध	625	NGH0806562	निर्वाचक का नाम : खेमराज पिता का नाम: धासीराम गृह संख्या : 81 उम्र : 36 लिंग : पुरुष	फोटो उपलब्ध	626	NGH0806547	निर्वाचक का नाम : लालाराम पिता का नाम: धासीराम गृह संख्या : 81 उम्र : 33 लिंग : पुरुष	फोटो उपलब्ध
627	GVX1386051	निर्वाचक का नाम : मोनू पति का नाम: कमलेश गृह संख्या : 82 उम्र : 47 लिंग : महिला	फोटो उपलब्ध	628	GVX1684281	निर्वाचक का नाम : कैलाशी पति का नाम: गंगासहाय गृह संख्या : 83 उम्र : 69 लिंग : महिला	फोटो उपलब्ध	629	RJ/07/051/501181	निर्वाचक का नाम : बनवारी पिता का नाम: गंगासहाय गृह संख्या : 83 उम्र : 66 लिंग : पुरुष	फोटो उपलब्ध
630	RJ/07/051/501285	निर्वाचक का नाम : ऋसगरी पति का नाम: बनवारी गृह संख्या : 83 उम्र : 59 लिंग : महिला	फोटो उपलब्ध	631	RJ/07/051/502093	निर्वाचक का नाम : हजारी पिता का नाम: गंगासहाय गृह संख्या : 83 उम्र : 59 लिंग : पुरुष	फोटो उपलब्ध	632	RJ/07/051/501464	निर्वाचक का नाम : बन्तो पति का नाम: हजारी गृह संख्या : 83 उम्र : 55 लिंग : महिला	फोटो उपलब्ध
633	NGH0909200	निर्वाचक का नाम : रामबाबू पिता का नाम: बनवारी गृह संख्या : 83 उम्र : 34 लिंग : पुरुष	फोटो उपलब्ध	634	NGH0369553	निर्वाचक का नाम : अनिता पति का नाम: रामबाबू गृह संख्या : 83 उम्र : 32 लिंग : महिला	फोटो उपलब्ध	635	NGH1259399	निर्वाचक का नाम : सन्तरा पति का नाम: जगराम गृह संख्या : 83 उम्र : 32 लिंग : महिला	फोटो उपलब्ध
636	NGH0509232	निर्वाचक का नाम : जगराम पिता का नाम: बनवारीलाल गृह संख्या : 83 उम्र : 30 लिंग : पुरुष	फोटो उपलब्ध	637	NGH1261015	निर्वाचक का नाम : लालाराम पिता का नाम: सुरजन लाल गृह संख्या : 83 उम्र : 29 लिंग : पुरुष	फोटो उपलब्ध	638	NGH1816560	निर्वाचक का नाम : पूजा सैनी पति का नाम: राजेश सैनी गृह संख्या : 83 उम्र : 28 लिंग : महिला	फोटो उपलब्ध
639	NGH1261395	निर्वाचक का नाम : द्वारका पिता का नाम: बनवारी लाल गृह संख्या : 83 उम्र : 27 लिंग : पुरुष	फोटो उपलब्ध	640	NGH1262039	निर्वाचक का नाम : ममता सैनी पति का नाम: लालाराम गृह संख्या : 83 उम्र : 27 लिंग : महिला	फोटो उपलब्ध	641	NGH1488816	निर्वाचक का नाम : राजेश पिता का नाम: हजारी गृह संख्या : 83 उम्र : 24 लिंग : पुरुष	फोटो उपलब्ध
642	NGH1986652	निर्वाचक का नाम : मनीषा सैनी पिता का नाम: हजारी लाल सैनी गृह संख्या : 83 उम्र : 19 लिंग : महिला	फोटो उपलब्ध	643	NGH1471952	निर्वाचक का नाम : मगन बाई पति का नाम: भागीरथ सिंह गृह संख्या : 115 उम्र : 90 लिंग : महिला	फोटो उपलब्ध	644	GVX1684851	निर्वाचक का नाम : मंजू पति का नाम: मुन्नासिंह गृह संख्या : 115 उम्र : 59 लिंग : महिला	फोटो उपलब्ध

645	GVX1238245	निर्वाचक का नाम : हजारी पिता का नाम: घन्ना गृह संख्या : 47 उम्र : 67 लिंग : पुरुष	फोटो उपलब्ध	646	GVX1386390	निर्वाचक का नाम : बेबी पति का नाम: हजारी गृह संख्या : 47 उम्र : 59 लिंग : महिला	फोटो उपलब्ध	647	NGH1261643	निर्वाचक का नाम : रिकू पिता का नाम: हजारी लाल गृह संख्या : 47 उम्र : 28 लिंग : पुरुष	फोटो उपलब्ध
648	RJ/07/051/501353	निर्वाचक का नाम : रामजीलाल पिता का नाम: घन्ना गृह संख्या : 48 उम्र : 77 लिंग : पुरुष	फोटो उपलब्ध	649	NGH0806539	निर्वाचक का नाम : जयलाल पिता का नाम: रामजीलाल गृह संख्या : 48 उम्र : 40 लिंग : पुरुष	फोटो उपलब्ध	650	NGH0428698	निर्वाचक का नाम : चन्द्रकला सैनी पति का नाम: पप्पूराम सैनी गृह संख्या : 48 उम्र : 35 लिंग : महिला	फोटो उपलब्ध
651	NGH0909275	निर्वाचक का नाम : अनीता देवी पति का नाम: कालूराम गृह संख्या : 48 उम्र : 35 लिंग : महिला	फोटो उपलब्ध	652	NGH0999193	निर्वाचक का नाम : सुगना देवी पति का नाम: जयलाल गृह संख्या : 48 उम्र : 35 लिंग : महिला	फोटो उपलब्ध	653	NGH1261668	निर्वाचक का नाम : गिराज पिता का नाम: रामजीलाल गृह संख्या : 48 उम्र : 28 लिंग : पुरुष	फोटो उपलब्ध
654	NGH1261676	निर्वाचक का नाम : बीना पति का नाम: गिराज गृह संख्या : 48 उम्र : 28 लिंग : महिला	फोटो उपलब्ध	655	RJ/07/051/502010	निर्वाचक का नाम : ओमप्रकाश पिता का नाम: घन्ना गृह संख्या : 49 उम्र : 57 लिंग : पुरुष	फोटो उपलब्ध	656	NGH0043612	निर्वाचक का नाम : बिरमा पति का नाम: ओमप्रकाश गृह संख्या : 49 उम्र : 45 लिंग : महिला	फोटो उपलब्ध
657	RJ/07/051/501292	निर्वाचक का नाम : काल्या पिता का नाम: घन्ना गृह संख्या : 50 उम्र : 72 लिंग : पुरुष	फोटो उपलब्ध	658	RJ/07/051/501333	निर्वाचक का नाम : चम्पा पति का नाम: काल्या गृह संख्या : 50 उम्र : 67 लिंग : महिला	फोटो उपलब्ध	659	NGH0322032	निर्वाचक का नाम : पिन्दू पिता का नाम: कल्याराम गृह संख्या : 50 उम्र : 33 लिंग : पुरुष	फोटो उपलब्ध
660	NGH1261718	निर्वाचक का नाम : घनश्याम पिता का नाम: कल्याराम गृह संख्या : 50 उम्र : 27 लिंग : पुरुष	फोटो उपलब्ध	661	NGH1735372	निर्वाचक का नाम : मनीष सैनी पिता का नाम: कल्याराम सैनी गृह संख्या : 50 उम्र : 22 लिंग : पुरुष	फोटो उपलब्ध	662	NGH0428623	निर्वाचक का नाम : राजबाई सैनी पति का नाम: मुकेश कुमार सैनी गृह संख्या : 50क उम्र : 37 लिंग : महिला	फोटो उपलब्ध
663	NGH0322040	निर्वाचक का नाम : सुरेश चन्द पिता का नाम: रामकुमार गृह संख्या : 50क उम्र : 32 लिंग : पुरुष	फोटो उपलब्ध	664	NGH0428631	निर्वाचक का नाम : सीमा सैनी पति का नाम: सुरेश कुमार सैनी गृह संख्या : 50क उम्र : 31 लिंग : महिला	फोटो उपलब्ध	665	RJ/07/051/501186	निर्वाचक का नाम : रामफूल सैनी पिता का नाम: बिरदा गृह संख्या : 51 उम्र : 68 लिंग : पुरुष	फोटो उपलब्ध
666	RJ/07/051/501187	निर्वाचक का नाम : जम्बूरी पति का नाम: फूल्या गृह संख्या : 51 उम्र : 65 लिंग : महिला	फोटो उपलब्ध	667	RJ/07/051/501188	निर्वाचक का नाम : बाबू पिता का नाम: बिरदा गृह संख्या : 51 उम्र : 63 लिंग : पुरुष	फोटो उपलब्ध	668	RJ/07/051/501189	निर्वाचक का नाम : गुलाब पति का नाम: बाबू गृह संख्या : 51 उम्र : 62 लिंग : महिला	फोटो उपलब्ध
669	GVX1386135	निर्वाचक का नाम : कमलेश पिता का नाम: फूल्याराम गृह संख्या : 51 उम्र : 44 लिंग : पुरुष	फोटो उपलब्ध	670	NGH0123901	निर्वाचक का नाम : विमला पति का नाम: कमलेश गृह संख्या : 51 उम्र : 42 लिंग : महिला	फोटो उपलब्ध	671	NGH0321976	निर्वाचक का नाम : महेशचन्द पिता का नाम: बाबूलाल गृह संख्या : 51 उम्र : 34 लिंग : पुरुष	फोटो उपलब्ध
672	NGH0321984	निर्वाचक का नाम : सतपाल पिता का नाम: रामफूल गृह संख्या : 51 उम्र : 33 लिंग : पुरुष	फोटो उपलब्ध	673	NGH0321992	निर्वाचक का नाम : बीला पति का नाम: सतपाल गृह संख्या : 51 उम्र : 32 लिंग : महिला	फोटो उपलब्ध	674	NGH0321968	निर्वाचक का नाम : गीता पति का नाम: महेश गृह संख्या : 51 उम्र : 31 लिंग : महिला	फोटो उपलब्ध

675	NGH1260850	निर्वाचक का नाम : मनीष पिता का नाम: बाबूलाल गृह संख्या : 51 उम्र : 27 लिंग : पुरुष	फोटो उपलब्ध	676	NGH1852037	निर्वाचक का नाम : सुमन सैनी पिता का नाम: मनीष सैनी गृह संख्या : 51 उम्र : 20 लिंग : महिला	फोटो उपलब्ध	677	NGH1936798	निर्वाचक का नाम : अमिष सैनी पिता का नाम: कमलेश कुमार सैनी गृह संख्या : 51 उम्र : 19 लिंग : महिला	फोटो उपलब्ध
678	RJ/07/051/501190	निर्वाचक का नाम : सुकली पति का नाम: टुण्डा गृह संख्या : 52 उम्र : 79 लिंग : महिला	फोटो उपलब्ध	679	GVX1386143	निर्वाचक का नाम : मुकेश पिता का नाम: टूण्डा गृह संख्या : 52 उम्र : 46 लिंग : पुरुष	फोटो उपलब्ध	680	GVX1386150	निर्वाचक का नाम : उमला पति का नाम: मुकेश गृह संख्या : 52 उम्र : 45 लिंग : महिला	फोटो उपलब्ध
681	NGH1696517	निर्वाचक का नाम : सुमन बाई सैनी पति का नाम: रामकेश सैनी गृह संख्या : 52 उम्र : 24 लिंग : महिला	फोटो उपलब्ध	682	NGH1622711	निर्वाचक का नाम : रामकेश सैनी पिता का नाम: मुकेश चंद सैनी गृह संख्या : 52 उम्र : 22 लिंग : पुरुष	फोटो उपलब्ध	683	NGH1697457	निर्वाचक का नाम : रवीना कुमारी सैनी पति का नाम: अजय सैनी गृह संख्या : 52 उम्र : 21 लिंग : महिला	फोटो उपलब्ध
684	NGH1742949	निर्वाचक का नाम : अजय सैनी पिता का नाम: मुकेश सैनी गृह संख्या : 52 उम्र : 21 लिंग : पुरुष	फोटो उपलब्ध	685	RJ/07/051/501191	निर्वाचक का नाम : जोहरीलाल पिता का नाम: कन्हैया गृह संख्या : 53 उम्र : 62 लिंग : पुरुष	फोटो उपलब्ध	686	RJ/07/051/501192	निर्वाचक का नाम : रेशम पति का नाम: जोहरीलाल गृह संख्या : 53 उम्र : 61 लिंग : महिला	फोटो उपलब्ध
687	RJ/07/051/501193	निर्वाचक का नाम : गीलाराम पिता का नाम: कन्हैया गृह संख्या : 53 उम्र : 59 लिंग : पुरुष	फोटो उपलब्ध	688	RJ/07/051/501195	निर्वाचक का नाम : गिररज पिता का नाम: कन्हैया गृह संख्या : 53 उम्र : 58 लिंग : पुरुष	फोटो उपलब्ध	689	RJ/07/051/501194	निर्वाचक का नाम : चमेली पति का नाम: गीलाराम गृह संख्या : 53 उम्र : 57 लिंग : महिला	फोटो उपलब्ध
690	RJ/07/051/501196	निर्वाचक का नाम : किस्तूरी पति का नाम: गिररज गृह संख्या : 53 उम्र : 54 लिंग : महिला	फोटो उपलब्ध	691	NGH0322008	निर्वाचक का नाम : बाबूलाल पिता का नाम: जोहरी लाल गृह संख्या : 53 उम्र : 34 लिंग : पुरुष	फोटो उपलब्ध	692	NGH0369447	निर्वाचक का नाम : खेलन्ता पति का नाम: बाबूलाल गृह संख्या : 53 उम्र : 34 लिंग : महिला	फोटो उपलब्ध
693	NGH1058791	निर्वाचक का नाम : दीन बन्धु पिता का नाम: गील्या राम गृह संख्या : 53 उम्र : 28 लिंग : पुरुष	फोटो उपलब्ध	694	NGH1261379	निर्वाचक का नाम : ओमप्रकाश पिता का नाम: जोहरी लाल गृह संख्या : 53 उम्र : 27 लिंग : पुरुष	फोटो उपलब्ध	695	NGH1260165	निर्वाचक का नाम : अशोक कुमार पिता का नाम: गिररज प्रसाद गृह संख्या : 53 उम्र : 27 लिंग : पुरुष	फोटो उपलब्ध
696	NGH1260892	निर्वाचक का नाम : नन्दु कुमार पिता का नाम: गील्याराम गृह संख्या : 53 उम्र : 27 लिंग : पुरुष	फोटो उपलब्ध	697	NGH1630516	निर्वाचक का नाम : फूल बाई सैनी पति का नाम: दीन बन्धु सैनी गृह संख्या : 53 उम्र : 25 लिंग : महिला	फोटो उपलब्ध	698	NGH1865989	निर्वाचक का नाम : मनीषा सैनी पति का नाम: ओमप्रकाश सैनी गृह संख्या : 53 उम्र : 23 लिंग : महिला	फोटो उपलब्ध
699	NGH1613280	निर्वाचक का नाम : विजेंद्र कुमार सैनी पिता का नाम: गीला राम सैनी गृह संख्या : 53 उम्र : 22 लिंग : पुरुष	फोटो उपलब्ध	700	NGH1720069	निर्वाचक का नाम : जगदीश प्रसाद सैनी पिता का नाम: गिररज प्रसाद सैनी गृह संख्या : 53 उम्र : 22 लिंग : पुरुष	फोटो उपलब्ध	701	NGH1704378	निर्वाचक का नाम : मंजू सैनी पिता का नाम: गिररज प्रसाद सैनी गृह संख्या : 53 उम्र : 21 लिंग : महिला	फोटो उपलब्ध
702	RJ/07/051/501197	निर्वाचक का नाम : छोटया पति का नाम: बदरीप्रसाद गृह संख्या : 54 उम्र : 79 लिंग : महिला	फोटो उपलब्ध	703	GVX1474261	निर्वाचक का नाम : लोहड़या पिता का नाम: बिरदा गृह संख्या : 54 उम्र : 79 लिंग : पुरुष	फोटो उपलब्ध	704	RJ/07/051/501198	निर्वाचक का नाम : मन्नी पति का नाम: लोहड़या गृह संख्या : 54 उम्र : 79 लिंग : महिला	फोटो उपलब्ध

705	NGH0043620	निर्वाचक का नाम : सुन्दर पिता का नाम: लोहड़या गृह संख्या : 54 उम्र : 60 लिंग : पुरुष	फोटो उपलब्ध	706	RJ/07/051/501493	निर्वाचक का नाम : काड़ी पति का नाम: सुन्दर गृह संख्या : 54 उम्र : 56 लिंग : महिला	फोटो उपलब्ध	707	RJ/07/051/502055	निर्वाचक का नाम : विश्राम पिता का नाम: बदरी गृह संख्या : 54 उम्र : 54 लिंग : पुरुष	फोटो उपलब्ध
708	NGH0487645	निर्वाचक का नाम : मेहला पति का नाम: मुन्ना गृह संख्या : 54 उम्र : 53 लिंग : महिला	फोटो उपलब्ध	709	NGH0322016	निर्वाचक का नाम : सुभाषचन्द पिता का नाम: विश्राम गृह संख्या : 54 उम्र : 33 लिंग : पुरुष	फोटो उपलब्ध	710	NGH0322024	निर्वाचक का नाम : मञ्जू पति का नाम: सुभाष चन्द गृह संख्या : 54 उम्र : 32 लिंग : महिला	फोटो उपलब्ध
711	NGH1261726	निर्वाचक का नाम : छोटे लाल पिता का नाम: विश्राम गृह संख्या : 54 उम्र : 28 लिंग : पुरुष	फोटो उपलब्ध	712	NGH1260876	निर्वाचक का नाम : मुरारी लाल पिता का नाम: मुन्ना लाल गृह संख्या : 54 उम्र : 28 लिंग : पुरुष	फोटो उपलब्ध	713	NGH1488840	निर्वाचक का नाम : नीरुबाला पति का नाम: छोटे लाल गृह संख्या : 54 उम्र : 28 लिंग : महिला	फोटो उपलब्ध
714	NGH1488899	निर्वाचक का नाम : श्रीराम पिता का नाम: विश्राम गृह संख्या : 54 उम्र : 26 लिंग : पुरुष	फोटो उपलब्ध	715	NGH1531979	निर्वाचक का नाम : विनोद कुमार सैनी पिता का नाम: मुन्ना लाल सैनी गृह संख्या : 54 उम्र : 23 लिंग : पुरुष	फोटो उपलब्ध	716	NGH1630557	निर्वाचक का नाम : सीमा सैनी पति का नाम: मुरारी लाल सैनी गृह संख्या : 54 उम्र : 23 लिंग : महिला	फोटो उपलब्ध
717	NGH1937440	निर्वाचक का नाम : रेखा सैनी पति का नाम: श्रीराम सैनी गृह संख्या : 54 उम्र : 22 लिंग : महिला	फोटो उपलब्ध	718	NGH1797489	निर्वाचक का नाम : सीता राम सैनी पिता का नाम: मुन्ना लाल सैनी गृह संख्या : 54 उम्र : 20 लिंग : पुरुष	फोटो उपलब्ध	719	NGH1934561	निर्वाचक का नाम : भागंती सैनी पति का नाम: विनोद कुमार सैनी गृह संख्या : 54 उम्र : 20 लिंग : महिला	फोटो उपलब्ध
720	NGH1934512	निर्वाचक का नाम : कविता सैनी पिता का नाम: सुंदर लाल सैनी गृह संख्या : 54 उम्र : 19 लिंग : महिला	फोटो उपलब्ध	721	NGH1475383	निर्वाचक का नाम : सुशीला पति का नाम: जगदीश गृह संख्या : 55 उम्र : 70 लिंग : महिला	फोटो उपलब्ध	722	NGH1978279	निर्वाचक का नाम : बच्ची लुहार पति का नाम: प्रकाश लुहार गृह संख्या : 75 उम्र : 28 लिंग : महिला	फोटो उपलब्ध
723	NGH0447359	निर्वाचक का नाम : पप्पू पिता का नाम: झम्मनराम गृह संख्या : 75क उम्र : 59 लिंग : पुरुष	फोटो उपलब्ध	724	NGH0447367	निर्वाचक का नाम : काली देवी पति का नाम: पप्पूराम गृह संख्या : 75क उम्र : 54 लिंग : महिला	फोटो उपलब्ध	725	NGH0447375	निर्वाचक का नाम : भोलाराम पिता का नाम: पप्पूराम गृह संख्या : 75क उम्र : 39 लिंग : पुरुष	फोटो उपलब्ध
726	NGH0447383	निर्वाचक का नाम : पूजा देवी पति का नाम: भोलाराम गृह संख्या : 75क उम्र : 34 लिंग : महिला	फोटो उपलब्ध	727	NGH1940717	निर्वाचक का नाम : रीना लोहार पति का नाम: दिनेश लोहार गृह संख्या : 75के उम्र : 27 लिंग : महिला	फोटो उपलब्ध	Q 728	NGH1941376	निर्वाचक का नाम : नवल लोहार पिता का नाम: पप्पू लोहार गृह संख्या : 75के उम्र : 21 लिंग : पुरुष	फोटो उपलब्ध
729	NGH0806315	निर्वाचक का नाम : अमरचंद बैरवा पिता का नाम: रामकिशन गृह संख्या : 113 उम्र : 35 लिंग : पुरुष	फोटो उपलब्ध	730	RJ/07/051/501223	निर्वाचक का नाम : गुल्ली पति का नाम: रामकुवार गृह संख्या : 123 उम्र : 76 लिंग : महिला	फोटो उपलब्ध	731	RJ/07/051/501224	निर्वाचक का नाम : राजपाल पिता का नाम: गणेश गृह संख्या : 123 उम्र : 53 लिंग : पुरुष	फोटो उपलब्ध
732	GVX1608702	निर्वाचक का नाम : पप्पूराम पिता का नाम: गणेश गृह संख्या : 123 उम्र : 49 लिंग : पुरुष	फोटो उपलब्ध	733	GVX1386911	निर्वाचक का नाम : भागन्ती पति का नाम: पप्पूराम गृह संख्या : 123 उम्र : 46 लिंग : महिला	फोटो उपलब्ध	734	GVX1386903	निर्वाचक का नाम : कमलेश देवी पति का नाम: राजपाल गृह संख्या : 123 उम्र : 42 लिंग : महिला	फोटो उपलब्ध

735	GVX1608983	निर्वाचक का नाम : मुकेश कुमार पिता का नाम: रामकुमार गृह संख्या : 123 उम्र : 39 लिंग : पुरुष	फोटो उपलब्ध	736	NGH1410943	निर्वाचक का नाम : छोटे लाल प्रजापत पिता का नाम: प्रभात्या गृह संख्या : 123 उम्र : 36 लिंग : पुरुष	फोटो उपलब्ध	737	NGH1410935	निर्वाचक का नाम : अनोखी देवी पति का नाम: छोटे लाल प्रजापत गृह संख्या : 123 उम्र : 35 लिंग : महिला	फोटो उपलब्ध
738	NGH0999300	निर्वाचक का नाम : लोकेश पिता का नाम: राजपाल गृह संख्या : 123 उम्र : 34 लिंग : पुरुष	फोटो उपलब्ध	739	NGH1664234	निर्वाचक का नाम : पूजा सैनी पति का नाम: लोकेश सैनी गृह संख्या : 123 उम्र : 29 लिंग : महिला	फोटो उपलब्ध	740	NGH1946144	निर्वाचक का नाम : कांता सैनी पति का नाम: रवि कुमार सैनी गृह संख्या : 123 उम्र : 28 लिंग : महिला	फोटो उपलब्ध
741	NGH1946086	निर्वाचक का नाम : रवि कुमार सैनी पिता का नाम: राजपाल सैनी गृह संख्या : 123 उम्र : 22 लिंग : पुरुष	फोटो उपलब्ध	742	NGH1816487	निर्वाचक का नाम : राहुल सैनी पिता का नाम: पप्पू राम सैनी गृह संख्या : 123 उम्र : 20 लिंग : पुरुष	फोटो उपलब्ध	743	NGH1943232	निर्वाचक का नाम : सविता सैनी पिता का नाम: पप्पू राम सैनी गृह संख्या : 123 उम्र : 20 लिंग : महिला	फोटो उपलब्ध
744	NGH1579697	निर्वाचक का नाम : मिश्री लाल प्रजापत पिता का नाम: प्रभात्या प्रजापत गृह संख्या : 123 के उम्र : 51 लिंग : पुरुष	फोटो उपलब्ध	745	NGH1260538	निर्वाचक का नाम : सुखी देवी पति का नाम: विश्राम गृह संख्या : 123क उम्र : 38 लिंग : महिला	फोटो उपलब्ध	746	NGH1260520	निर्वाचक का नाम : विश्राम पिता का नाम: प्रभाती लाल गृह संख्या : 123क उम्र : 38 लिंग : पुरुष	फोटो उपलब्ध
747	NGH1580133	निर्वाचक का नाम : लक्ष्मी देवी पिता का नाम: मिश्री लाल प्रजापत गृह संख्या : 123 क उम्र : 38 लिंग : महिला	फोटो उपलब्ध	748	NGH1579614	निर्वाचक का नाम : कमलेश प्रजापत पिता का नाम: मिश्री लाल प्रजापत गृह संख्या : 123क उम्र : 25 लिंग : पुरुष	फोटो उपलब्ध	749	NGH1945955	निर्वाचक का नाम : बबली प्रजापत पति का नाम: कमलेश प्रजापत गृह संख्या : 123के उम्र : 21 लिंग : महिला	फोटो उपलब्ध

750	RJ/07/051/504292	निर्वाचक का नाम : भगोती पति का नाम: गंगा सहाय गृह संख्या : 277 उम्र : 82 लिंग : महिला	751	NGH0044420	निर्वाचक का नाम : मेघाराम पिता का नाम: गंगा सहाय गृह संख्या : 277 उम्र : 71 लिंग : पुरुष	752	RJ/07/051/504293	निर्वाचक का नाम : चन्द्र कला पति का नाम: मेघाराम गृह संख्या : 277 उम्र : 69 लिंग : महिला
753	NGH0044438	निर्वाचक का नाम : रामखिलाडी पिता का नाम: गंगा सहाय गृह संख्या : 277 उम्र : 69 लिंग : पुरुष	754	NGH1263466	निर्वाचक का नाम : अन्नु पति का नाम: रामावतार गृह संख्या : 277 उम्र : 30 लिंग : महिला	755	NGH1263441	निर्वाचक का नाम : रामावतार पिता का नाम: मेघाराम गृह संख्या : 277 उम्र : 29 लिंग : पुरुष
756	NGH1766674	निर्वाचक का नाम : ममता सैनी पति का नाम: दशरथ सैनी गृह संख्या : 277 उम्र : 27 लिंग : महिला	757	NGH1688159	निर्वाचक का नाम : गजानंद सैनी पिता का नाम: हरसहाय सैनी गृह संख्या : 277 उम्र : 21 लिंग : पुरुष	758	NGH1785112	निर्वाचक का नाम : दशरथ सैनी पिता का नाम: राम खिलारी सैनी गृह संख्या : 277 उम्र : 20 लिंग : पुरुष
759	NGH1794585	निर्वाचक का नाम : हेमराज सैनी पिता का नाम: राम खिलारी सैनी गृह संख्या : 277 उम्र : 20 लिंग : पुरुष	760	NGH1835115	निर्वाचक का नाम : सपना सैनी पिता का नाम: हरसहाय सैनी गृह संख्या : 277 उम्र : 20 लिंग : महिला	761	RJ/07/051/504350	निर्वाचक का नाम : सेडू राम पिता का नाम: कालू राम गृह संख्या : 278 उम्र : 69 लिंग : पुरुष
762	NGH0044461	निर्वाचक का नाम : अंगुरी पति का नाम: सेडू राम गृह संख्या : 278 उम्र : 67 लिंग : महिला	763	NGH0044487	निर्वाचक का नाम : प्रभाती लाल पिता का नाम: कालू राम गृह संख्या : 278 उम्र : 67 लिंग : पुरुष	764	NGH0044479	निर्वाचक का नाम : सुशीला पति का नाम: प्रभाती लाल गृह संख्या : 278 उम्र : 64 लिंग : महिला
765	RJ/07/051/504295	निर्वाचक का नाम : ओम प्रकाश पिता का नाम: कालू राम गृह संख्या : 278 उम्र : 52 लिंग : पुरुष	766	NGH0044495	निर्वाचक का नाम : पताशी पति का नाम: ओमप्रकाश गृह संख्या : 278 उम्र : 49 लिंग : महिला	767	NGH0807586	निर्वाचक का नाम : मुकेश पिता का नाम: सेडूराम गृह संख्या : 278 उम्र : 39 लिंग : पुरुष
768	NGH0807594	निर्वाचक का नाम : सीता पति का नाम: मुकेश गृह संख्या : 278 उम्र : 37 लिंग : महिला	769	NGH0807602	निर्वाचक का नाम : रघुवीर पिता का नाम: सेडूराम गृह संख्या : 278 उम्र : 37 लिंग : पुरुष	770	NGH0807578	निर्वाचक का नाम : अशोक पिता का नाम: प्रभाती लाल गृह संख्या : 278 उम्र : 36 लिंग : पुरुष
771	NGH0323170	निर्वाचक का नाम : कान्ता सैनी पति का नाम: रघुवीर सैनी गृह संख्या : 278 उम्र : 33 लिंग : महिला	772	NGH0323162	निर्वाचक का नाम : रमेशी सैनी पति का नाम: अशोक सैनी गृह संख्या : 278 उम्र : 33 लिंग : महिला	773	NGH0999490	निर्वाचक का नाम : संतोष कुमार पिता का नाम: सेडूराम गृह संख्या : 278 उम्र : 30 लिंग : पुरुष
774	NGH1263342	निर्वाचक का नाम : लोकेश कुमार पिता का नाम: सेडूराम गृह संख्या : 278 उम्र : 27 लिंग : पुरुष	775	NGH1726983	निर्वाचक का नाम : सुरेशचंद सैनी पिता का नाम: प्रभती लाल सैनी गृह संख्या : 278 उम्र : 26 लिंग : पुरुष	776	NGH1437532	निर्वाचक का नाम : सीमा सैनी पिता का नाम: ओमप्रकाश सैनी गृह संख्या : 278 उम्र : 25 लिंग : महिला
777	NGH0187492	निर्वाचक का नाम : जगदीश प्रसाद पिता का नाम: हजारी लाल गृह संख्या : 279क उम्र : 89 लिंग : पुरुष	778	NGH0087049	निर्वाचक का नाम : प्रेम देवी पति का नाम: जगदीश प्रसाद गृह संख्या : 279क उम्र : 88 लिंग : महिला	779	NGH0807610	निर्वाचक का नाम : वेदप्रकाश पिता का नाम: जगदीश गृह संख्या : 279क उम्र : 37 लिंग : पुरुष

780	NGH0999615
निर्वाचक का नाम : ज्योति देवी पति का नाम: वेदप्रकाश गृह संख्या : 279क उम्र : 33 लिंग : महिला	फोटो उपलब्ध

781	NGH1262534	निर्वाचक का नाम : पंकज सैनी पिता का नाम: भगवान सहाय सैनी गृह संख्या : 206 उम्र : 27 लिंग : पुरुष	782	NGH0044446	निर्वाचक का नाम : बसन्ती पति का नाम: रामखिलाडी गृह संख्या : 277 उम्र : 64 लिंग : महिला	783	GVX1684109	निर्वाचक का नाम : हरसहाय पिता का नाम: गंगासहाय गृह संख्या : 277 उम्र : 49 लिंग : पुरुष
784	NGH0044453	निर्वाचक का नाम : गुड़डी पति का नाम: हरसहाय गृह संख्या : 277 उम्र : 44 लिंग : महिला	785	RJ/07/051/504087	निर्वाचक का नाम : धत्री पति का नाम: हर चन्द गृह संख्या : 279 उम्र : 89 लिंग : महिला	786	NGH0124115	निर्वाचक का नाम : धनश्याम पिता का नाम: हर चन्द गृह संख्या : 279 उम्र : 56 लिंग : पुरुष
787	NGH0044503	निर्वाचक का नाम : कल्ली पति का नाम: धनश्याम गृह संख्या : 279 उम्र : 54 लिंग : महिला	788	GVX1475169	निर्वाचक का नाम : हरिमोहन पिता का नाम: हरचन्द गृह संख्या : 279 उम्र : 46 लिंग : पुरुष	789	GVX1609858	निर्वाचक का नाम : फूलादेवी पति का नाम: हरिमोहन गृह संख्या : 279 उम्र : 42 लिंग : महिला
790	NGH1262450	निर्वाचक का नाम : ओमप्रकाश सैनी पिता का नाम: धनश्याम सैनी गृह संख्या : 279 उम्र : 28 लिंग : पुरुष	791	NGH1262872	निर्वाचक का नाम : मीना पति का नाम: रामकेश गृह संख्या : 279 उम्र : 27 लिंग : महिला	792	NGH1263573	निर्वाचक का नाम : रामकेश पिता का नाम: धनश्याम गृह संख्या : 279 उम्र : 27 लिंग : पुरुष
793	NGH1263508	निर्वाचक का नाम : राजबाई पति का नाम: ओमप्रकाश गृह संख्या : 279 उम्र : 27 लिंग : महिला	794	RJ/07/051/505165	निर्वाचक का नाम : नत्थी पति का नाम: राम किशन गृह संख्या : 280 उम्र : 84 लिंग : महिला	795	RJ/07/051/505115	निर्वाचक का नाम : ख्याली पिता का नाम: राम किशन गृह संख्या : 280 उम्र : 69 लिंग : पुरुष
796	NGH1857432	निर्वाचक का नाम : शांति देवी पति का नाम: भगवान सहाय सैनी गृह संख्या : 280 उम्र : 66 लिंग : महिला	797	RJ/07/051/505168	निर्वाचक का नाम : बुद्धी पति का नाम: कालू राम गृह संख्या : 280 उम्र : 62 लिंग : महिला	798	RJ/07/051/505056	निर्वाचक का नाम : पूना राम पिता का नाम: रामकिशन गृह संख्या : 280 उम्र : 59 लिंग : पुरुष
799	GVX1609411	निर्वाचक का नाम : हरदेवी पति का नाम: पूनाराम गृह संख्या : 280 उम्र : 59 लिंग : महिला	800	NGH0187500	निर्वाचक का नाम : भगवान सहाय सैनी पिता का नाम: रामकिशन सैनी गृह संख्या : 280 उम्र : 54 लिंग : पुरुष	801	GVX1609239	निर्वाचक का नाम : कमलेश पिता का नाम: ख्याली गृह संख्या : 280 उम्र : 43 लिंग : पुरुष
802	GVX1684745	निर्वाचक का नाम : रामपति देवी पति का नाम: कमलेश गृह संख्या : 280 उम्र : 42 लिंग : महिला	803	NGH0807933	निर्वाचक का नाम : मिश्री देवी पति का नाम: चेताराम गृह संख्या : 280 उम्र : 36 लिंग : महिला	804	NGH0807925	निर्वाचक का नाम : चेताराम पिता का नाम: ख्यालीराम गृह संख्या : 280 उम्र : 35 लिंग : पुरुष
805	NGH0323188	निर्वाचक का नाम : महेन्द्र कुमार सैनी पिता का नाम: पून्या राम सैनी गृह संख्या : 280 उम्र : 33 लिंग : पुरुष	806	NGH1489061	निर्वाचक का नाम : कमलेश पति का नाम: बनवारी लाल गृह संख्या : 280 उम्र : 30 लिंग : महिला	807	NGH0999508	निर्वाचक का नाम : श्री राम सैनी पिता का नाम: भगवान सहाय गृह संख्या : 280 उम्र : 29 लिंग : पुरुष
808	NGH0999516	निर्वाचक का नाम : नरेन्द्र कुमार पिता का नाम: कालूराम गृह संख्या : 280 उम्र : 29 लिंग : पुरुष	809	NGH1487644	निर्वाचक का नाम : सरोज बाई पति का नाम: श्रीराम गृह संख्या : 280 उम्र : 29 लिंग : महिला	810	NGH1262559	निर्वाचक का नाम : बनवारी लाल पिता का नाम: ख्यालीराम गृह संख्या : 280 उम्र : 28 लिंग : पुरुष

811	NGH1688498	निर्वाचक का नाम : रेखा बाई सैनी पति का नाम: पंकज सैनी गृह संख्या : 280 उम्र : 28 लिंग : महिला	फोटो उपलब्ध	812	NGH1487693	निर्वाचक का नाम : ललता पिता का नाम: पून्याराम गृह संख्या : 280 उम्र : 26 लिंग : महिला	फोटो उपलब्ध	813	NGH1843051	निर्वाचक का नाम : रेखा सैनी पति का नाम: नरेन्द्र कुमार सैनी गृह संख्या : 280 उम्र : 26 लिंग : महिला	फोटो उपलब्ध
814	NGH1487685	निर्वाचक का नाम : मुकेश सैनी पिता का नाम: कालू राम सैनी गृह संख्या : 280 उम्र : 24 लिंग : पुरुष	फोटो उपलब्ध	815	NGH1579333	निर्वाचक का नाम : कृष्ण कुमार सैनी पिता का नाम: पुण्य राम सैनी गृह संख्या : 280 उम्र : 22 लिंग : पुरुष	फोटो उपलब्ध	816	NGH1579408	निर्वाचक का नाम : सियाराम सैनी पिता का नाम: कालू राम सैनी गृह संख्या : 280 उम्र : 22 लिंग : पुरुष	फोटो उपलब्ध
817	NGH1866599	निर्वाचक का नाम : छोटेलाल सैनी पिता का नाम: कालू राम सैनी गृह संख्या : 280 उम्र : 20 लिंग : पुरुष	फोटो उपलब्ध	818	RJ/07/051/504517	निर्वाचक का नाम : मूल चन्द पिता का नाम: बन्सी गृह संख्या : 281 उम्र : 82 लिंग : पुरुष	फोटो उपलब्ध	819	RJ/07/051/504091	निर्वाचक का नाम : राम स्वरूप पिता का नाम: मूल चन्द गृह संख्या : 281 उम्र : 57 लिंग : पुरुष	फोटो उपलब्ध
820	GVX1684679	निर्वाचक का नाम : चमेली पति का नाम: राम स्वरूप गृह संख्या : 281 उम्र : 54 लिंग : महिला	फोटो उपलब्ध	821	GVX1684729	निर्वाचक का नाम : रामप्रसाद पिता का नाम: मूलचन्द गृह संख्या : 281 उम्र : 45 लिंग : पुरुष	फोटो उपलब्ध	822	NGH0807941	निर्वाचक का नाम : गोविन्दसहाय पिता का नाम: मूलचन्द गृह संख्या : 281 उम्र : 35 लिंग : पुरुष	फोटो उपलब्ध
823	NGH0323196	निर्वाचक का नाम : शीला देवी पति का नाम: गोविन्द सहाय गृह संख्या : 281 उम्र : 34 लिंग : महिला	फोटो उपलब्ध	824	NGH1263623	निर्वाचक का नाम : संतोष पिता का नाम: रामस्वरूप गृह संख्या : 281 उम्र : 27 लिंग : पुरुष	फोटो उपलब्ध	825	NGH1722123	निर्वाचक का नाम : शिमला कुमारी सैनी पति का नाम: हरिओम सैनी गृह संख्या : 281 उम्र : 24 लिंग : महिला	फोटो उपलब्ध
826	NGH1842103	निर्वाचक का नाम : लोकेश सैनी पिता का नाम: रामस्वरूप सैनी गृह संख्या : 281 उम्र : 23 लिंग : पुरुष	फोटो उपलब्ध	827	NGH1684802	निर्वाचक का नाम : श्रीराम सैनी पिता का नाम: रामप्रसाद सैनी गृह संख्या : 281 उम्र : 21 लिंग : पुरुष	फोटो उपलब्ध	828	NGH1799055	निर्वाचक का नाम : हरिओम सैनी पिता का नाम: रामप्रसाद सैनी गृह संख्या : 281 उम्र : 20 लिंग : पुरुष	फोटो उपलब्ध
829	RJ/07/051/505116	निर्वाचक का नाम : किशोरी पिता का नाम: बन्सी गृह संख्या : 282 उम्र : 74 लिंग : पुरुष	फोटो उपलब्ध	830	GVX1684687	निर्वाचक का नाम : किस्तूरी पति का नाम: किशोरी गृह संख्या : 282 उम्र : 72 लिंग : महिला	फोटो उपलब्ध	831	GVX1238625	निर्वाचक का नाम : जगदीश पिता का नाम: किशोर गृह संख्या : 282 उम्र : 55 लिंग : पुरुष	फोटो उपलब्ध
832	RJ/07/051/504114	निर्वाचक का नाम : गीता पति का नाम: जगदीश गृह संख्या : 282 उम्र : 53 लिंग : महिला	फोटो उपलब्ध	833	GVX1475177	निर्वाचक का नाम : तुलसी पति का नाम: सुआलाल गृह संख्या : 282 उम्र : 45 लिंग : महिला	फोटो उपलब्ध	834	GVX1475185	निर्वाचक का नाम : जयनारायण पिता का नाम: किशोरीलाल गृह संख्या : 282 उम्र : 44 लिंग : पुरुष	फोटो उपलब्ध
835	GVX1475193	निर्वाचक का नाम : केशन्ता देवी पति का नाम: जयनारायण गृह संख्या : 282 उम्र : 42 लिंग : महिला	फोटो उपलब्ध	836	NGH0323212	निर्वाचक का नाम : जयन कुमार सैनी पिता का नाम: किशोरी लाल गृह संख्या : 282 उम्र : 34 लिंग : पुरुष	फोटो उपलब्ध	837	NGH0323204	निर्वाचक का नाम : ममता सैनी पति का नाम: जयन कुमार गृह संख्या : 282 उम्र : 33 लिंग : महिला	फोटो उपलब्ध
838	NGH0369843	निर्वाचक का नाम : सीताराम पिता का नाम: जगदीश प्रसाद गृह संख्या : 282 उम्र : 31 लिंग : महिला	फोटो उपलब्ध	839	NGH1487784	निर्वाचक का नाम : रेखा पिता का नाम: जगदीश प्रसाद गृह संख्या : 282 उम्र : 24 लिंग : महिला	फोटो उपलब्ध	840	NGH1579259	निर्वाचक का नाम : राधेश्याम सैनी पिता का नाम: जगदीश प्रसाद सैनी गृह संख्या : 282 उम्र : 22 लिंग : पुरुष	फोटो उपलब्ध

841	NGH0044511
निर्वाचक का नाम : किस्तुरी पति का नाम: कैलाश गृह संख्या : 283 उम्र : 53 लिंग : महिला	फोटो उपलब्ध

842	NGH0807966
निर्वाचक का नाम : उर्मिला देवी पति का नाम: महेश चन्द गृह संख्या : 283 उम्र : 37 लिंग : महिला	फोटो उपलब्ध

843	NGH0807958
निर्वाचक का नाम : महेश चन्द पिता का नाम: कैलाश चन्द गृह संख्या : 283 उम्र : 36 लिंग : पुरुष	फोटो उपलब्ध

844	NGH1263961
निर्वाचक का नाम : मुकेश कुमार पिता का नाम: कैलाश चन्द गृह संख्या : 283 उम्र : 27 लिंग : पुरुष	फोटो उपलब्ध

845	NGH1487776
निर्वाचक का नाम : हेमलता कुमारी पति का नाम: मुकेश कुमार गृह संख्या : 283 उम्र : 25 लिंग : महिला	फोटो उपलब्ध

846	1	NGH2017937	निर्वाचक का नाम : सीमा सैनी पिता का नाम: राम सिंह सैनी गृह संख्या : 292 उम्र : 19 लिंग : महिला	फोटो उपलब्ध
847	1	NGH2017960	निर्वाचक का नाम : ममता बाई सैनी पति का नाम: पिंटू सैनी गृह संख्या : 292 उम्र : 25 लिंग : महिला	फोटो उपलब्ध
848	1	NGH2017861	निर्वाचक का नाम : पूजा सैनी पिता का नाम: रामफूल सैनी गृह संख्या : 292 उम्र : 18 लिंग : महिला	फोटो उपलब्ध
849	5	NGH2017804	निर्वाचक का नाम : दीपक सैनी पिता का नाम: पप्पू राम गृह संख्या : 120 उम्र : 19 लिंग : पुरुष	फोटो उपलब्ध
850	4	NGH2022234	निर्वाचक का नाम : विमला सैनी पति का नाम: कमलेश सैनी गृह संख्या : 41 उम्र : 20 लिंग : महिला	फोटो उपलब्ध
851	4	NGH2022333	निर्वाचक का नाम : रुकमणी सैनी पति का नाम: पिंटू सैनी गृह संख्या : 44 उम्र : 28 लिंग : महिला	फोटो उपलब्ध
852	9	NGH2022812	निर्वाचक का नाम : दीपक सैनी पिता का नाम: हरसहाय सैनी गृह संख्या : 277 उम्र : 18 लिंग : पुरुष	फोटो उपलब्ध
853	7	NGH2029510	निर्वाचक का नाम : गीता सैनी पति का नाम: नंदू कुमार सैनी गृह संख्या : 53 उम्र : 26 लिंग : महिला	फोटो उपलब्ध
854	2	NGH2029650	निर्वाचक का नाम : माधुरी सैनी पति का नाम: खेमराज सैनी गृह संख्या : 72 उम्र : 23 लिंग : महिला	फोटो उपलब्ध
855	4	NGH2031649	निर्वाचक का नाम : विजेंद्र सैनी पिता का नाम: कमलेश सैनी गृह संख्या : 45 उम्र : 19 लिंग : पुरुष	फोटो उपलब्ध
856	4	NGH2031656	निर्वाचक का नाम : चंचल सैनी पिता का नाम: महेश सैनी गृह संख्या : 42 उम्र : 18 लिंग : महिला	फोटो उपलब्ध
857	2	NGH2031680	निर्वाचक का नाम : पूजा सैनी पति का नाम: बनवारी लाल सैनी गृह संख्या : 75 उम्र : 26 लिंग : महिला	फोटो उपलब्ध
858	4	NGH2032951	निर्वाचक का नाम : दिलकुश सैनी पिता का नाम: बबली सैनी गृह संख्या : 40 उम्र : 19 लिंग : पुरुष	फोटो उपलब्ध
859	9	NGH2032985	निर्वाचक का नाम : रिनु बाई सैनी पति का नाम: सीताराम सैनी गृह संख्या : 282 उम्र : 24 लिंग : महिला	फोटो उपलब्ध

निर्वाचकों का विवरण :							
A) मतदाताओं की संख्या :							
		नामावली का प्रकार	निर्वाचक नामावली की पहचान :	मतदाताओं की संख्या :			
				पुरुष	महिला	तृतीय लिंग	कुल
I	मूल	मूल नामावली	समस्त पूरकों को समेकित करते हुए विशेष गहन पुनरीक्षण 2026 की मूल नामावली	434	411	0	845
II	घटक I - परिवर्धन सूची	पूरक 1	विशेष गहन पुनरीक्षण - 2026	4	10	0	14
III	घटक II - विलोपन सूची	पूरक 1	विशेष गहन पुनरीक्षण - 2026	1	3	0	4
IV	लिंग में संशोधन के कारण अंतर			0	0	0	0
पुनरीक्षण के बाद इस नामावली में शुद्ध निर्वाचक (I+II-III+IV)				437	418	0	855
B) संशोधनों की संख्या :							
नामावली का प्रकार		निर्वाचक नामावली की पहचान :		संशोधनों की संख्या :			
पूरक 1		विशेष गहन पुनरीक्षण - 2026		2			

निर्वाचक रजिस्ट्रीकरण अधिकारी द्वारा जारी

E2-मृत्यु, S2-स्थानांतरित, R2-दोहरी प्रविष्टि, M2-लापता, Q2-अहर्ता नहीं