

निर्वाचक नामावली 2026 S20 राजस्थान

विधान सभा क्षेत्र की संख्या , नाम व आरक्षण स्थिति : 87 - सिकराय (अ.जा.)		भाग संख्या : : 111															
संसदीय निर्वाचन क्षेत्र की संख्या, नाम व आरक्षण स्थिति, जिसमें विधान सभा निर्वाचन क्षेत्र स्थित है : 11 - दौसा (अ.ज.जा.)																	
1. पुनरीक्षण का विवरण																	
पुनरीक्षण का वर्ष :	2026	निर्वाचक नामावली की पहचान : समस्त पूरकों को समेकित करते हुए विशेष गहन पुनरीक्षण 2026 की मूल नामावली															
अर्हता तिथि :	01-01-2026																
पुनरीक्षण का स्वरूप :	विशेष गहन पुनरीक्षण - 2026																
प्रकाशन की तिथि :	21-02-2026																
2. भाग व मतदान क्षेत्र का विवरण :																	
भाग में आने वाले अनुभागों की संख्या और नाम :																	
1-ढाणी गोरिया,वहरावण्डा 2-ढाणी गोठड़या,बहरावण्डा 3-ढाणी बनास्या,बहरावण्डा 4-तीन आमबाबा,बहरावण्डा 5-भण्डारया,वहरावण्डा 6-ढाणी बागन,वहरावण्डा	<table style="width: 100%; border-collapse: collapse;"> <tr> <td style="width: 60%;">मुख्य शहर / मुख्य ग्राम</td> <td style="width: 40%;">: बहरावण्डा</td> </tr> <tr> <td>वार्ड</td> <td>:</td> </tr> <tr> <td>पोस्ट ऑफिस</td> <td>: बहरावण्डा</td> </tr> <tr> <td>पुलिस थाना</td> <td>: सिकन्दरा</td> </tr> <tr> <td>तहसील</td> <td>: बहरावण्डा</td> </tr> <tr> <td>जिला</td> <td>: दौसा</td> </tr> <tr> <td>पिन कोड</td> <td>: 303501</td> </tr> </table>			मुख्य शहर / मुख्य ग्राम	: बहरावण्डा	वार्ड	:	पोस्ट ऑफिस	: बहरावण्डा	पुलिस थाना	: सिकन्दरा	तहसील	: बहरावण्डा	जिला	: दौसा	पिन कोड	: 303501
मुख्य शहर / मुख्य ग्राम	: बहरावण्डा																
वार्ड	:																
पोस्ट ऑफिस	: बहरावण्डा																
पुलिस थाना	: सिकन्दरा																
तहसील	: बहरावण्डा																
जिला	: दौसा																
पिन कोड	: 303501																
3. मतदान केंद्र का विवरण																	
मतदान केंद्र की संख्या व नाम :	मतदान केन्द्र की विशेष हैसियत (पुरुष/महिला/सामान्य) :		सामान्य														
111 - बहरावण्डा																	
मतदान केंद्र का भवन व पता :	इस मतदान क्षेत्र के सहायक (ऑक्जिलियरी) मतदान केन्द्रों की संख्या :		0														
पीएम श्री राजकीय उच्च माध्यमिक विद्यालय, कमरा नम्बर 1, बहरावण्डा																	
4. मतदाताओं की संख्या :																	
आरंभिक क्रम	अंतिम क्रम	मतदाताओं की संख्या															
संख्या	संख्या	पुरुष	महिला	तृतीय लिंग	कुल												
1	875	468	407	0	875												

निर्वाचक रजिस्ट्रीकरण अधिकारी द्वारा जारी

Nazri Naksha

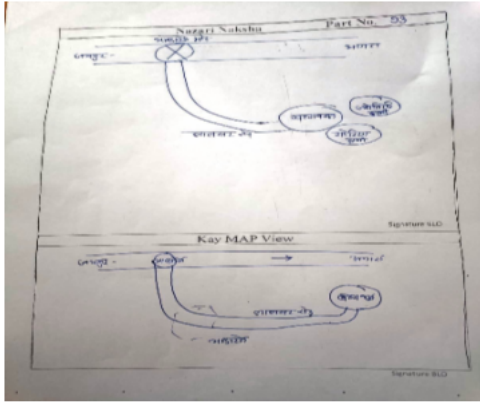

Google Map View



Polling Station Building Front View



Polling Station Front View



Cad View

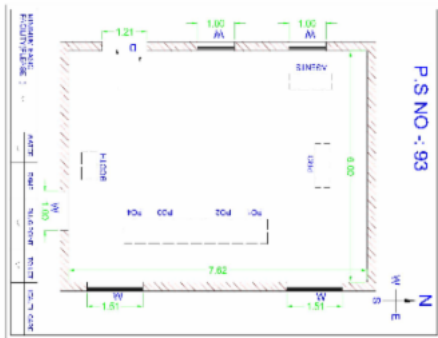

Key MAP View

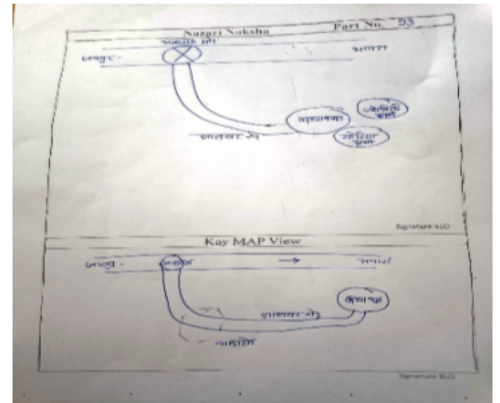

1	RJ/07/050/153001	निर्वाचक का नाम : कल्याणी पति का नाम: कल्या गृह संख्या : 1 उम्र : 61 लिंग : महिला	2	RJ/07/050/153329	निर्वाचक का नाम : गिराज पिता का नाम: रेवडाय गृह संख्या : 1 उम्र : 56 लिंग : पुरुष	3	RJ/07/050/153005	निर्वाचक का नाम : कैलाशी पति का नाम: गिराज गृह संख्या : 1 उम्र : 53 लिंग : महिला
4	RJ/07/050/154122	निर्वाचक का नाम : किशन पिता का नाम: खूवीराम गृह संख्या : 1 उम्र : 48 लिंग : पुरुष	5	DLS1266030	निर्वाचक का नाम : सीताराम पिता का नाम: काल्या गृह संख्या : 1 उम्र : 43 लिंग : पुरुष	6	ZHU0207910	निर्वाचक का नाम : मीरा पति का नाम: सीताराम गृह संख्या : 1 उम्र : 42 लिंग : महिला
7	ZHU1850635	निर्वाचक का नाम : सोनू कुमार बैरवा पिता का नाम: रामदेव बैरवा गृह संख्या : 01 उम्र : 28 लिंग : पुरुष	8	ZHU1433267	निर्वाचक का नाम : संजय कुमार सेनी पिता का नाम: गिरराज प्रसाद सेनी गृह संख्या : 1 उम्र : 25 लिंग : पुरुष	9	ZHU1639400	निर्वाचक का नाम : कल्पना सेनी पिता का नाम: गिरराज प्रसाद सेनी गृह संख्या : 1 उम्र : 23 लिंग : महिला
10	ZHU1689611	निर्वाचक का नाम : नरेश कुमार सेनी पिता का नाम: सीता राम सेनी गृह संख्या : 1 उम्र : 22 लिंग : पुरुष	11	ZHU2001592	निर्वाचक का नाम : लोकेश कुमार सेनी पिता का नाम: गिरराज प्रसाद सेनी गृह संख्या : 01 उम्र : 21 लिंग : पुरुष	12	ZHU1988955	निर्वाचक का नाम : अनिल कुमार सेनी पिता का नाम: सीता राम सेनी गृह संख्या : 1 उम्र : 20 लिंग : पुरुष
13	RJ/07/050/153055	निर्वाचक का नाम : जगनी पति का नाम: ग्यारसा गृह संख्या : 2 उम्र : 87 लिंग : महिला	14	RJ/07/050/154002	निर्वाचक का नाम : तेजा पिता का नाम: ग्यारसा गृह संख्या : 2 उम्र : 68 लिंग : पुरुष	15	RJ/07/050/153528	निर्वाचक का नाम : रामकिशन पिता का नाम: ग्यारसा गृह संख्या : 2 उम्र : 65 लिंग : पुरुष
16	RJ/07/050/153534	निर्वाचक का नाम : लाली पति का नाम: रामकिशन गृह संख्या : 2 उम्र : 62 लिंग : महिला	17	RJ/07/050/153039	निर्वाचक का नाम : भगोती पति का नाम: तेजा गृह संख्या : 2 उम्र : 61 लिंग : महिला	18	ZHU0585117	निर्वाचक का नाम : सन्तोष पिता का नाम: तेजराम गृह संख्या : 2 उम्र : 37 लिंग : पुरुष
19	ZHU0585091	निर्वाचक का नाम : मोन्दू सेनी पिता का नाम: तेजराम गृह संख्या : 2 उम्र : 35 लिंग : पुरुष	20	ZHU0585125	निर्वाचक का नाम : हंसा पति का नाम: रामकिशन गृह संख्या : 2 उम्र : 32 लिंग : महिला	21	ZHU0585109	निर्वाचक का नाम : सन्तरा पति का नाम: सन्तोष गृह संख्या : 2 उम्र : 32 लिंग : महिला
22	ZHU1066844	निर्वाचक का नाम : जगदीश प्रसाद सेनी पिता का नाम: रामकिशन गृह संख्या : 2 उम्र : 32 लिंग : पुरुष	23	ZHU1066679	निर्वाचक का नाम : आशा पति का नाम: जगदीश गृह संख्या : 2 उम्र : 27 लिंग : महिला	24	ZHU1291707	निर्वाचक का नाम : जितेंद्र कुमार सेनी पिता का नाम: तेजराम सेनी गृह संख्या : 02 उम्र : 26 लिंग : पुरुष
25	ZHU2068864	निर्वाचक का नाम : सीता सेनी पति का नाम: जितेंद्र कुमार सेनी गृह संख्या : 02 उम्र : 24 लिंग : महिला	26	RJ/07/050/154004	निर्वाचक का नाम : मोहन पिता का नाम: मूल्या गृह संख्या : 3 उम्र : 64 लिंग : पुरुष	27	RJ/07/050/153052	निर्वाचक का नाम : लाली पति का नाम: मोहन गृह संख्या : 3 उम्र : 62 लिंग : महिला
28	RJ/07/050/153027	निर्वाचक का नाम : किशोर पिता का नाम: मूल्या गृह संख्या : 3 उम्र : 56 लिंग : पुरुष	29	DLS1266048	निर्वाचक का नाम : कैलाश पिता का नाम: मूल्या गृह संख्या : 3 उम्र : 46 लिंग : पुरुष	30	DLS5151048	निर्वाचक का नाम : मौजन्ता पति का नाम: कैलाश गृह संख्या : 3 उम्र : 41 लिंग : महिला

31	ZHU0958892	निर्वाचक का नाम : सुनीता देवी पति का नाम: बनवारी लाल सैनी गृह संख्या : 3 उम्र : 32 लिंग : महिला	फोटो उपलब्ध	32	ZHU0958728	निर्वाचक का नाम : बीना देवी पति का नाम: उम्मेद सैनी गृह संख्या : 3 उम्र : 31 लिंग : महिला	फोटो उपलब्ध	33	ZHU1349596	निर्वाचक का नाम : उम्मेद सैनी माता का नाम: मोहन लाल सैनी गृह संख्या : 3 उम्र : 31 लिंग : पुरुष	फोटो उपलब्ध
34	ZHU2001667	निर्वाचक का नाम : खेलंता सैनी पति का नाम: दिनेश कुमार सैनी गृह संख्या : 03 उम्र : 31 लिंग : महिला	फोटो उपलब्ध	35	ZHU0958785	निर्वाचक का नाम : बनवारी लाल सैनी पिता का नाम: मोहन लाल सैनी गृह संख्या : 3 उम्र : 30 लिंग : पुरुष	फोटो उपलब्ध	36	ZHU0958868	निर्वाचक का नाम : दिनेश कुमार सैनी पिता का नाम: किशोरी लाल सैनी गृह संख्या : 3 उम्र : 28 लिंग : पुरुष	फोटो उपलब्ध
37	ZHU0958769	निर्वाचक का नाम : गणेश कुमार सैनी पिता का नाम: रामकिशोर सैनी गृह संख्या : 3 उम्र : 27 लिंग : पुरुष	फोटो उपलब्ध	38	ZHU2024800	निर्वाचक का नाम : अंगुरी देवी सैनी पति का नाम: गणेश कुमार सैनी गृह संख्या : 3 उम्र : 27 लिंग : महिला	फोटो उपलब्ध	39	ZHU1433275	निर्वाचक का नाम : मुनेश सैनी पिता का नाम: किशोर सैनी गृह संख्या : 3 उम्र : 25 लिंग : पुरुष	फोटो उपलब्ध
40	ZHU2000859	निर्वाचक का नाम : मीरा सैनी पिता का नाम: कैलाश चन्द सैनी गृह संख्या : 3 उम्र : 22 लिंग : महिला	फोटो उपलब्ध	41	RJ/07/050/153056	निर्वाचक का नाम : प्रभु पिता का नाम: रूच नाथ गृह संख्या : 4 उम्र : 71 लिंग : पुरुष	फोटो उपलब्ध	42	DLS5153135	निर्वाचक का नाम : प्रेम पति का नाम: प्रभु गृह संख्या : 4 उम्र : 69 लिंग : महिला	फोटो उपलब्ध
43	DLS1387489	निर्वाचक का नाम : पूरण पिता का नाम: रघुनाथ गृह संख्या : 4 उम्र : 55 लिंग : पुरुष	फोटो उपलब्ध	44	ZHU0694109	निर्वाचक का नाम : विश्राम पिता का नाम: प्रभुदयाल गृह संख्या : 4 उम्र : 31 लिंग : पुरुष	फोटो उपलब्ध	45	ZHU1634146	निर्वाचक का नाम : भगवानी सैनी पति का नाम: छोटूराम सैनी गृह संख्या : 4 उम्र : 30 लिंग : महिला	फोटो उपलब्ध
46	ZHU0873166	निर्वाचक का नाम : छोटूराम पिता का नाम: प्रभूदयाल गृह संख्या : 4 उम्र : 29 लिंग : पुरुष	फोटो उपलब्ध	47	ZHU1633957	निर्वाचक का नाम : राकेश कुमार सैनी पिता का नाम: प्रभूदयाल सैनी गृह संख्या : 4 उम्र : 25 लिंग : पुरुष	फोटो उपलब्ध	48	ZHU2001113	निर्वाचक का नाम : द्रोपती सैनी पति का नाम: राकेश कुमार सैनी गृह संख्या : 4 उम्र : 23 लिंग : महिला	फोटो उपलब्ध
49	ZHU1689595	निर्वाचक का नाम : लक्ष्मण सैनी पिता का नाम: प्रभूदयाल सैनी गृह संख्या : 4 उम्र : 22 लिंग : पुरुष	फोटो उपलब्ध	50	RJ/07/050/153036	निर्वाचक का नाम : रामकिशोर पिता का नाम: राम प्रसाद गृह संख्या : 5 उम्र : 82 लिंग : पुरुष	फोटो उपलब्ध	51	RJ/07/050/153011	निर्वाचक का नाम : भगोतीचरण पिता का नाम: रामकिशोर गृह संख्या : 5 उम्र : 64 लिंग : पुरुष	फोटो उपलब्ध
52	RJ/07/050/153331	निर्वाचक का नाम : शकुन्तला पति का नाम: रामअवतार गृह संख्या : 5 उम्र : 64 लिंग : महिला	फोटो उपलब्ध	53	RJ/07/050/153332	निर्वाचक का नाम : मन्जु पति का नाम: भगोतीचरण गृह संख्या : 5 उम्र : 64 लिंग : महिला	फोटो उपलब्ध	54	RJ/07/050/153028	निर्वाचक का नाम : गिर्राज पिता का नाम: रामकिशोर गृह संख्या : 5 उम्र : 56 लिंग : पुरुष	फोटो उपलब्ध
55	DLS1266055	निर्वाचक का नाम : मुन्नी पति का नाम: गिर्राज गृह संख्या : 5 उम्र : 46 लिंग : महिला	फोटो उपलब्ध	56	ZHU0207944	निर्वाचक का नाम : विजेन्द्र पिता का नाम: रामोतार गृह संख्या : 5 उम्र : 40 लिंग : पुरुष	फोटो उपलब्ध	57	DLS5152947	निर्वाचक का नाम : प्रीति पति का नाम: द्वारकाप्रसाद गृह संख्या : 5 उम्र : 38 लिंग : महिला	फोटो उपलब्ध
58	ZHU1711613	निर्वाचक का नाम : प्रवेश कुमारी पति का नाम: प्रदीप गृह संख्या : 5 उम्र : 35 लिंग : महिला	फोटो उपलब्ध	59	ZHU0639294	निर्वाचक का नाम : सोनूकुमार पिता का नाम: भगवतीचरण गृह संख्या : 05 उम्र : 33 लिंग : पुरुष	फोटो उपलब्ध	60	ZHU0431304	निर्वाचक का नाम : प्रदीप पिता का नाम: रामावतार गृह संख्या : 5 उम्र : 33 लिंग : पुरुष	फोटो उपलब्ध

61	ZHU1386440	निर्वाचक का नाम : अजय कुमार शर्मा पिता का नाम: भगवरी चरण शर्मा गृह संख्या : 5 उम्र : 26 लिंग : पुरुष	फोटो उपलब्ध	62	ZHU2062339	निर्वाचक का नाम : शानू कुमार शर्मा पिता का नाम: द्वारका प्रसाद शर्मा गृह संख्या : 05 उम्र : 19 लिंग : पुरुष	फोटो उपलब्ध	63	RJ/07/050/153017	निर्वाचक का नाम : मोहन लाल पिता का नाम: राम प्रसाद गृह संख्या : 6 उम्र : 81 लिंग : पुरुष	फोटो उपलब्ध
64	RJ/07/050/153333	निर्वाचक का नाम : गोमती पति का नाम: मोहन लाल गृह संख्या : 6 उम्र : 76 लिंग : महिला	फोटो उपलब्ध	65	RJ/07/050/153334	निर्वाचक का नाम : रामगोपाल पिता का नाम: मोहन लाल गृह संख्या : 6 उम्र : 55 लिंग : पुरुष	फोटो उपलब्ध	66	DLS1555507	निर्वाचक का नाम : मीनाक्षी पति का नाम: रामगोपाल गृह संख्या : 6 उम्र : 43 लिंग : महिला	फोटो उपलब्ध
# 67	DLS1266063	निर्वाचक का नाम : राजेंद्र कुमार शर्मा पिता का नाम: मोहन लाल शर्मा गृह संख्या : 6 उम्र : 42 लिंग : पुरुष	फोटो उपलब्ध	68	ZHU0431312	निर्वाचक का नाम : रेणू पति का नाम: राजेंद्र गृह संख्या : 6 उम्र : 40 लिंग : महिला	फोटो उपलब्ध	69	ZHU0431320	निर्वाचक का नाम : सुरेंद्र पिता का नाम: मोहन लाल गृह संख्या : 6 उम्र : 36 लिंग : पुरुष	फोटो उपलब्ध
70	ZHU0799015	निर्वाचक का नाम : सीता पति का नाम: सुरेंद्र गृह संख्या : 6 उम्र : 33 लिंग : महिला	फोटो उपलब्ध	71	RJ/07/050/153335	निर्वाचक का नाम : कोशल्या पति का नाम: बदरी प्रसाद गृह संख्या : 7 उम्र : 82 लिंग : महिला	फोटो उपलब्ध	72	RJ/07/050/153012	निर्वाचक का नाम : श्यामसुन्दर पिता का नाम: बदरी प्रसाद गृह संख्या : 7 उम्र : 59 लिंग : पुरुष	फोटो उपलब्ध
73	RJ/07/050/153336	निर्वाचक का नाम : बिमला पति का नाम: श्यामसुन्दर गृह संख्या : 7 उम्र : 57 लिंग : महिला	फोटो उपलब्ध	74	DLS1209667	निर्वाचक का नाम : रामकेदार पिता का नाम: बदरी प्रसाद गृह संख्या : 7 उम्र : 55 लिंग : पुरुष	फोटो उपलब्ध	# 75	ZHU2131274	निर्वाचक का नाम : महेंद्र कुमार शर्मा पिता का नाम: बदरी प्रसाद गृह संख्या : 7 उम्र : 52 लिंग : पुरुष	फोटो उपलब्ध
76	DLS1266071	निर्वाचक का नाम : अजना पति का नाम: रामकेदार गृह संख्या : 7 उम्र : 44 लिंग : महिला	फोटो उपलब्ध	77	ZHU0207951	निर्वाचक का नाम : कुसुमलता पति का नाम: महेंद्र गृह संख्या : 7 उम्र : 41 लिंग : महिला	फोटो उपलब्ध	78	ZHU1291731	निर्वाचक का नाम : रवि शर्मा पिता का नाम: श्याम सुंदर शर्मा गृह संख्या : 7 उम्र : 26 लिंग : पुरुष	फोटो उपलब्ध
# 79	ZHU1526177	निर्वाचक का नाम : नीतिका शर्मा पिता का नाम: श्याम सुंदर शर्मा गृह संख्या : 7 उम्र : 24 लिंग : महिला	फोटो उपलब्ध	80	ZHU1593292	निर्वाचक का नाम : लोकेन्द्र शर्मा पिता का नाम: रामकेदार शर्मा गृह संख्या : 07 उम्र : 24 लिंग : पुरुष	फोटो उपलब्ध	81	RJ/07/050/154006	निर्वाचक का नाम : मिश्री लाल पिता का नाम: चन्दा गृह संख्या : 8 उम्र : 68 लिंग : पुरुष	फोटो उपलब्ध
82	RJ/07/050/153010	निर्वाचक का नाम : छोटी पति का नाम: मिश्री लाल गृह संख्या : 8 उम्र : 65 लिंग : महिला	फोटो उपलब्ध	83	DLS5148218	निर्वाचक का नाम : बदरी पिता का नाम: गिरधारी गृह संख्या : 8 उम्र : 46 लिंग : पुरुष	फोटो उपलब्ध	84	DLS5148739	निर्वाचक का नाम : भागरथा पिता का नाम: गिरधारी गृह संख्या : 8 उम्र : 45 लिंग : पुरुष	फोटो उपलब्ध
85	DLS5151436	निर्वाचक का नाम : भीती पति का नाम: बदरी गृह संख्या : 8 उम्र : 44 लिंग : महिला	फोटो उपलब्ध	86	DLS5149299	निर्वाचक का नाम : विमला पति का नाम: भागरथा गृह संख्या : 8 उम्र : 43 लिंग : महिला	फोटो उपलब्ध	87	ZHU0431338	निर्वाचक का नाम : घनश्याम सैनी पिता का नाम: मिश्री लाल गृह संख्या : 8 उम्र : 35 लिंग : पुरुष	फोटो उपलब्ध
88	ZHU0798918	निर्वाचक का नाम : मीना पति का नाम: सीताराम गृह संख्या : 8 उम्र : 32 लिंग : महिला	फोटो उपलब्ध	89	ZHU0497206	निर्वाचक का नाम : सीताराम पिता का नाम: मिश्री लाल गृह संख्या : 8 उम्र : 31 लिंग : पुरुष	फोटो उपलब्ध	90	ZHU0911495	निर्वाचक का नाम : हेमा देवी पति का नाम: घनश्याम गृह संख्या : 8 उम्र : 31 लिंग : महिला	फोटो उपलब्ध

91	ZHU1349463	निर्वाचक का नाम : सीता देवी सैनी पति का नाम: महेंद्र सैनी गृह संख्या : 8 उम्र : 28 लिंग : महिला	फोटो उपलब्ध	92	ZHU1066638	निर्वाचक का नाम : महेन्द्र कुमार पिता का नाम: गिरधारी गृह संख्या : 8 उम्र : 28 लिंग : पुरुष	फोटो उपलब्ध	93	ZHU2062313	निर्वाचक का नाम : सुमन सैनी पिता का नाम: बट्टी प्रसाद सैनी गृह संख्या : 8 उम्र : 21 लिंग : महिला	फोटो उपलब्ध
94	RJ/07/050/153337	निर्वाचक का नाम : छाजू पिता का नाम: चन्दा गृह संख्या : 9 उम्र : 59 लिंग : पुरुष	फोटो उपलब्ध	95	DLS5148291	निर्वाचक का नाम : लड्डो पति का नाम: छाजू गृह संख्या : 9 उम्र : 54 लिंग : महिला	फोटो उपलब्ध	96	ZHU0207928	निर्वाचक का नाम : दीनदयाल पिता का नाम: छाजुलाल गृह संख्या : 09 उम्र : 35 लिंग : पुरुष	फोटो उपलब्ध
97	ZHU0639260	निर्वाचक का नाम : भागचंद सैनी पिता का नाम: छाजुलाल गृह संख्या : 09 उम्र : 31 लिंग : पुरुष	फोटो उपलब्ध	98	ZHU1228154	निर्वाचक का नाम : पिकी देवी सैनी पति का नाम: दीन दयाल सैनी गृह संख्या : 9 उम्र : 29 लिंग : महिला	फोटो उपलब्ध	99	ZHU1441799	निर्वाचक का नाम : बीना बाई सैनी पति का नाम: भाग चन्द सैनी गृह संख्या : 09 उम्र : 25 लिंग : महिला	फोटो उपलब्ध
100	ZHU0114041	निर्वाचक का नाम : रामजी लाल पिता का नाम: चन्दा गृह संख्या : 10 उम्र : 55 लिंग : पुरुष	फोटो उपलब्ध	101	ZHU0693986	निर्वाचक का नाम : उर्मिला पति का नाम: गिराज गृह संख्या : 10 उम्र : 50 लिंग : महिला	फोटो उपलब्ध	102	DLS1387497	निर्वाचक का नाम : गिराज पिता का नाम: रामजी लाल गृह संख्या : 10 उम्र : 50 लिंग : पुरुष	फोटो उपलब्ध
103	DLS1464494	निर्वाचक का नाम : बच्ची पति का नाम: रामजीलाल गृह संख्या : 10 उम्र : 48 लिंग : महिला	फोटो उपलब्ध	104	ZHU0693994	निर्वाचक का नाम : संजय पिता का नाम: गिराज गृह संख्या : 10 उम्र : 33 लिंग : पुरुष	फोटो उपलब्ध	105	ZHU0693937	निर्वाचक का नाम : अंजना पति का नाम: संजय गृह संख्या : 10 उम्र : 32 लिंग : महिला	फोटो उपलब्ध
106	ZHU0799395	निर्वाचक का नाम : मनीष पिता का नाम: गिराज गृह संख्या : 10 उम्र : 30 लिंग : पुरुष	फोटो उपलब्ध	107	ZHU1994037	निर्वाचक का नाम : सोनू कुमार सैनी पिता का नाम: रामजी लाल सैनी गृह संख्या : 10 उम्र : 19 लिंग : पुरुष	फोटो उपलब्ध	108	ZHU1995844	निर्वाचक का नाम : मनीषा सैनी पिता का नाम: रामजी लाल सैनी गृह संख्या : 10 उम्र : 19 लिंग : महिला	फोटो उपलब्ध
109	ZHU0029165	निर्वाचक का नाम : भगवान्या पिता का नाम: रामफूल गृह संख्या : 11 उम्र : 54 लिंग : पुरुष	फोटो उपलब्ध	110	RJ/07/050/154007	निर्वाचक का नाम : कैलाश पिता का नाम: मोहन गृह संख्या : 11 उम्र : 52 लिंग : पुरुष	फोटो उपलब्ध	111	DLS5143490	निर्वाचक का नाम : फूली पति का नाम: कैलाश गृह संख्या : 11 उम्र : 49 लिंग : महिला	फोटो उपलब्ध
112	DLS1387505	निर्वाचक का नाम : जगदीश पिता का नाम: मोहन गृह संख्या : 11 उम्र : 48 लिंग : पुरुष	फोटो उपलब्ध	113	DLS5150388	निर्वाचक का नाम : सुशीला पति का नाम: जगदीश गृह संख्या : 11 उम्र : 44 लिंग : महिला	फोटो उपलब्ध	114	ZHU0798900	निर्वाचक का नाम : खेलन्ता पति का नाम: श्रवण गृह संख्या : 11 उम्र : 34 लिंग : महिला	फोटो उपलब्ध
115	ZHU1066547	निर्वाचक का नाम : उर्मिला देवी पति का नाम: प्रभु दयाल गृह संख्या : 11 उम्र : 28 लिंग : महिला	फोटो उपलब्ध	116	ZHU1066539	निर्वाचक का नाम : प्रभु दयाल पिता का नाम: मोहन लाल गृह संख्या : 11 उम्र : 27 लिंग : पुरुष	फोटो उपलब्ध	117	RJ/07/050/154008	निर्वाचक का नाम : मोती पिता का नाम: किलाण गृह संख्या : 12 उम्र : 65 लिंग : पुरुष	फोटो उपलब्ध
118	RJ/07/050/153008	निर्वाचक का नाम : केशर पति का नाम: मोती गृह संख्या : 12 उम्र : 62 लिंग : महिला	फोटो उपलब्ध	119	ZHU0114058	निर्वाचक का नाम : कालू राम पिता का नाम: मोती लाल गृह संख्या : 12 उम्र : 39 लिंग : पुरुष	फोटो उपलब्ध	120	ZHU0207936	निर्वाचक का नाम : रामावतार पिता का नाम: मोतीलाल गृह संख्या : 12 उम्र : 35 लिंग : पुरुष	फोटो उपलब्ध

121	ZHU1711043	निर्वाचक का नाम : तारा बाई सैनी पति का नाम: कालू राम सैनी गृह संख्या : 12 उम्र : 32 लिंग : महिला	फोटो उपलब्ध	122	ZHU0958884	निर्वाचक का नाम : कमलेश कुमारी सैनी पति का नाम: रामावतार गृह संख्या : 12 उम्र : 30 लिंग : महिला	फोटो उपलब्ध	123	ZHU1433283	निर्वाचक का नाम : अनीता सेनी पिता का नाम: मोतीलाल सेनी गृह संख्या : 12 उम्र : 26 लिंग : महिला	फोटो उपलब्ध
124	ZHU1433291	निर्वाचक का नाम : पूजा सेनी पिता का नाम: मोती लाल सेनी गृह संख्या : 12 उम्र : 25 लिंग : महिला	फोटो उपलब्ध	125	RJ/07/050/154010	निर्वाचक का नाम : छुट्टन पिता का नाम: मूल्या गृह संख्या : 13 उम्र : 54 लिंग : पुरुष	फोटो उपलब्ध	126	DLS5153416	निर्वाचक का नाम : गीता पति का नाम: छुट्टन गृह संख्या : 13 उम्र : 53 लिंग : महिला	फोटो उपलब्ध
127	ZHU0853739	निर्वाचक का नाम : रामकेश पिता का नाम: छोटाराम गृह संख्या : 13 उम्र : 31 लिंग : पुरुष	फोटो उपलब्ध	128	ZHU1066653	निर्वाचक का नाम : नवरतन पिता का नाम: छुट्टन लाल गृह संख्या : 13 उम्र : 28 लिंग : पुरुष	फोटो उपलब्ध	129	ZHU1711001	निर्वाचक का नाम : रेखा कुमारी सैनी अन्य: नवरतन सैनी गृह संख्या : 13 उम्र : 25 लिंग : पुरुष	फोटो उपलब्ध
130	RJ/07/050/153037	निर्वाचक का नाम : नारायणी पति का नाम: नाथू गृह संख्या : 14 उम्र : 79 लिंग : महिला	फोटो उपलब्ध	131	DLS5151790	निर्वाचक का नाम : ममता पति का नाम: रमेश गृह संख्या : 14 उम्र : 58 लिंग : महिला	फोटो उपलब्ध	132	RJ/07/050/153003	निर्वाचक का नाम : रमेश पिता का नाम: नाथू गृह संख्या : 14 उम्र : 58 लिंग : पुरुष	फोटो उपलब्ध
133	ZHU0029181	निर्वाचक का नाम : झुमा पति का नाम: रामकिशन गृह संख्या : 14 उम्र : 55 लिंग : महिला	फोटो उपलब्ध	134	RJ/07/050/153044	निर्वाचक का नाम : प्रभात पिता का नाम: रामसहाय गृह संख्या : 14 उम्र : 52 लिंग : पुरुष	फोटो उपलब्ध	135	ZHU0136986	निर्वाचक का नाम : विमला पति का नाम: प्रभात गृह संख्या : 14 उम्र : 52 लिंग : महिला	फोटो उपलब्ध
136	DLS5148150	निर्वाचक का नाम : जगदीश पिता का नाम: नाथू गृह संख्या : 14 उम्र : 52 लिंग : पुरुष	फोटो उपलब्ध	137	DLS1388156	निर्वाचक का नाम : सुरजन पिता का नाम: रामसहाय गृह संख्या : 14 उम्र : 43 लिंग : पुरुष	फोटो उपलब्ध	138	DLS1266105	निर्वाचक का नाम : उर्मिला पति का नाम: रामेश्वर गृह संख्या : 14 उम्र : 42 लिंग : महिला	फोटो उपलब्ध
139	ZHU0029173	निर्वाचक का नाम : कमला पति का नाम: सुरजन गृह संख्या : 14 उम्र : 41 लिंग : महिला	फोटो उपलब्ध	140	DLS1554773	निर्वाचक का नाम : हजारी पिता का नाम: नाथूलाल गृह संख्या : 14 उम्र : 41 लिंग : पुरुष	फोटो उपलब्ध	141	DLS1554781	निर्वाचक का नाम : पार्वती पति का नाम: हजारी गृह संख्या : 14 उम्र : 41 लिंग : महिला	फोटो उपलब्ध
142	ZHU1993708	निर्वाचक का नाम : गुलाब देवी सैनी पति का नाम: लक्ष्मण प्रसाद सैनी गृह संख्या : 14 उम्र : 34 लिंग : महिला	फोटो उपलब्ध	143	ZHU0911503	निर्वाचक का नाम : गीता पति का नाम: राजेन्द्र गृह संख्या : 14 उम्र : 32 लिंग : महिला	फोटो उपलब्ध	144	ZHU0639245	निर्वाचक का नाम : राजेन्द्र पिता का नाम: रामसहाय गृह संख्या : 14 उम्र : 32 लिंग : पुरुष	फोटो उपलब्ध
145	ZHU0694083	निर्वाचक का नाम : महेश पिता का नाम: रामकिशन गृह संख्या : 14 उम्र : 32 लिंग : पुरुष	फोटो उपलब्ध	146	ZHU0799429	निर्वाचक का नाम : लक्ष्मण पिता का नाम: रामसहाय गृह संख्या : 14 उम्र : 30 लिंग : पुरुष	फोटो उपलब्ध	147	ZHU0873059	निर्वाचक का नाम : राकेश कुमार सैनी पिता का नाम: रामकिशन गृह संख्या : 14 उम्र : 29 लिंग : पुरुष	फोटो उपलब्ध
148	ZHU1349547	निर्वाचक का नाम : महेंद्र कुमार सैनी पिता का नाम: राम सहाय सैनी गृह संख्या : 14 उम्र : 27 लिंग : पुरुष	फोटो उपलब्ध	149	ZHU1349604	निर्वाचक का नाम : सोहन लाल सैनी पिता का नाम: प्रभाती लाल सैनी गृह संख्या : 14 उम्र : 26 लिंग : पुरुष	फोटो उपलब्ध	150	ZHU1710946	निर्वाचक का नाम : सुरेंद्र कुमार सैनी पिता का नाम: प्रभाती लाल सैनी गृह संख्या : 14 उम्र : 24 लिंग : पुरुष	फोटो उपलब्ध

151 निर्वाचक का नाम : पूनम सैनी पति का नाम: महेश कुमार सैनी गृह संख्या : 14 उम्र : 24 लिंग : महिला	ZHU2062255 फोटो उपलब्ध	152 निर्वाचक का नाम : नरेश कुमार सैनी माता का नाम: रामेश्वर प्रसाद सैनी गृह संख्या : 14 उम्र : 23 लिंग : पुरुष	ZHU1710938 फोटो उपलब्ध	153 निर्वाचक का नाम : महेंद्र कुमार सैनी पिता का नाम: रमेश चांद सैनी गृह संख्या : 14 उम्र : 23 लिंग : पुरुष	ZHU1710961 फोटो उपलब्ध
154 निर्वाचक का नाम : चेतन कुमार सैनी पिता का नाम: जगदीश प्रसाद सैनी गृह संख्या : 14 उम्र : 22 लिंग : पुरुष	ZHU1710979 फोटो उपलब्ध	155 निर्वाचक का नाम : खुशबु सैनी पति का नाम: राकेश कुमार सैनी गृह संख्या : 14 उम्र : 22 लिंग : महिला	ZHU2001626 फोटो उपलब्ध	156 निर्वाचक का नाम : आशीष कुमार सैनी पिता का नाम: जगदीश प्रसाद सैनी गृह संख्या : 14 उम्र : 21 लिंग : पुरुष	ZHU2068344 फोटो उपलब्ध
157 निर्वाचक का नाम : सन बाई सैनी पति का नाम: महेंद्र कुमार सैनी गृह संख्या : 14 उम्र : 20 लिंग : महिला	ZHU1993286 फोटो उपलब्ध	158 निर्वाचक का नाम : अजय कुमार सैनी पिता का नाम: हजारी लाल सैनी गृह संख्या : 14 उम्र : 20 लिंग : पुरुष	ZHU2010320 फोटो उपलब्ध	159 निर्वाचक का नाम : घनश्याम सैनी पिता का नाम: प्रभाती लाल सैनी गृह संख्या : 14 उम्र : 19 लिंग : पुरुष	ZHU2096766 फोटो उपलब्ध
160 निर्वाचक का नाम : सूरता पति का नाम: रामसहाय गृह संख्या : 15 उम्र : 82 लिंग : महिला	DLS1266113 फोटो उपलब्ध	161 निर्वाचक का नाम : लाली पति का नाम: मंगलराम गृह संख्या : 15 उम्र : 38 लिंग : महिला	ZHU0120998 फोटो उपलब्ध	162 निर्वाचक का नाम : विशाल पिता का नाम: मंगलराम गृह संख्या : 15 उम्र : 27 लिंग : पुरुष	ZHU1066661 फोटो उपलब्ध
163 निर्वाचक का नाम : सुनिता देवी सैनी पति का नाम: विशाल सैनी गृह संख्या : 15 उम्र : 27 लिंग : महिला	ZHU1227818 फोटो उपलब्ध	164 निर्वाचक का नाम : लल्ली पति का नाम: दुर्गा गृह संख्या : 16 उम्र : 61 लिंग : महिला	DLS5150727 फोटो उपलब्ध	165 निर्वाचक का नाम : भूली पति का नाम: जयनारायण गृह संख्या : 16 उम्र : 59 लिंग : महिला	ZHU0321067 फोटो उपलब्ध
166 निर्वाचक का नाम : जयनारायण पिता का नाम: मूल्या गृह संख्या : 16 उम्र : 59 लिंग : पुरुष	ZHU2110641 फोटो उपलब्ध	167 निर्वाचक का नाम : मिश्रीलाल पिता का नाम: श्रवणलाल गृह संख्या : 16 उम्र : 57 लिंग : पुरुष	ZHU0207894 फोटो उपलब्ध	168 निर्वाचक का नाम : लडडो देवी पति का नाम: मिश्रीलाल गृह संख्या : 16 उम्र : 52 लिंग : महिला	ZHU0207902 फोटो उपलब्ध
169 निर्वाचक का नाम : मुकेश पिता का नाम: दुर्गालाल गृह संख्या : 16 उम्र : 35 लिंग : पुरुष	ZHU0207969 फोटो उपलब्ध	170 निर्वाचक का नाम : कालूराम पिता का नाम: मिश्री लाल गृह संख्या : 16 उम्र : 33 लिंग : पुरुष	ZHU0431346 फोटो उपलब्ध	171 निर्वाचक का नाम : पायलेट पिता का नाम: दुर्गालाल गृह संख्या : 16 उम्र : 33 लिंग : पुरुष	ZHU0639302 फोटो उपलब्ध
172 निर्वाचक का नाम : छुट्टन लाल पिता का नाम: दुर्गालाल गृह संख्या : 16 उम्र : 31 लिंग : पुरुष	ZHU0911511 फोटो उपलब्ध	173 निर्वाचक का नाम : सीमा पति का नाम: मुकेश गृह संख्या : 16 उम्र : 31 लिंग : महिला	ZHU0497420 फोटो उपलब्ध	174 निर्वाचक का नाम : शीला पति का नाम: छुट्टनलाल गृह संख्या : 16 उम्र : 29 लिंग : महिला	ZHU0911529 फोटो उपलब्ध
175 निर्वाचक का नाम : निरमा सैनी पति का नाम: पायलेट सैनी गृह संख्या : 16 उम्र : 29 लिंग : महिला	ZHU1386507 फोटो उपलब्ध	176 निर्वाचक का नाम : छोटी देवी सैनी पति का नाम: पिंटू सैनी गृह संख्या : 16 उम्र : 28 लिंग : महिला	ZHU1975762 फोटो उपलब्ध	177 निर्वाचक का नाम : राजू पिता का नाम: दुर्गालाल गृह संख्या : 16 उम्र : 27 लिंग : पुरुष	ZHU0799445 फोटो उपलब्ध
178 निर्वाचक का नाम : फ़ोरेंता सैनी पति का नाम: राजू लाल सैनी गृह संख्या : 16 उम्र : 27 लिंग : महिला	ZHU1711035 फोटो उपलब्ध	179 निर्वाचक का नाम : पिंटू सैनी पिता का नाम: मिश्री लाल सैनी गृह संख्या : 16 उम्र : 20 लिंग : पुरुष	ZHU1975036 फोटो उपलब्ध	180 निर्वाचक का नाम : गंगाधर पिता का नाम: लोहडीगा गृह संख्या : 17 उम्र : 87 लिंग : पुरुष	ZHU0136994 फोटो उपलब्ध

181 निर्वाचक का नाम : जोहरी पति का नाम: गंगाधर गृह संख्या : 17 उम्र : 79 लिंग : महिला	DLS5149372	182 निर्वाचक का नाम : माना राम पिता का नाम: गंगाधर गृह संख्या : 17 उम्र : 59 लिंग : पुरुष	ZHU0114074	183 निर्वाचक का नाम : रामधन पिता का नाम: गंगाधर गृह संख्या : 17 उम्र : 45 लिंग : पुरुष	DLS1266139
184 निर्वाचक का नाम : सीता पति का नाम: रामधन गृह संख्या : 17 उम्र : 41 लिंग : महिला	DLS1554252	185 निर्वाचक का नाम : रिकू कुमार सैनी पिता का नाम: मानाराम सैनी गृह संख्या : 17 उम्र : 28 लिंग : पुरुष	ZHU0958751	186 निर्वाचक का नाम : सोनी पति का नाम: रिकू कुमार गृह संख्या : 17 उम्र : 28 लिंग : महिला	ZHU1433150
187 निर्वाचक का नाम : राकेश कुमार सैनी पिता का नाम: मानाराम सैनी गृह संख्या : 17 उम्र : 26 लिंग : पुरुष	ZHU1291723	188 निर्वाचक का नाम : रोहित कुमार सैनी पिता का नाम: मानाराम सैनी गृह संख्या : 17 उम्र : 24 लिंग : पुरुष	ZHU1525971	189 निर्वाचक का नाम : आशिक सैनी पिता का नाम: रामधन सैनी गृह संख्या : 17 उम्र : 19 लिंग : पुरुष	ZHU2001709
190 निर्वाचक का नाम : छोट्या पति का नाम: बाबूलाल गृह संख्या : 18 उम्र : 62 लिंग : महिला	RJ/07/050/153059	191 निर्वाचक का नाम : सुरेश पिता का नाम: खूबा राम गृह संख्या : 19 उम्र : 60 लिंग : पुरुष	RJ/07/050/154011	192 निर्वाचक का नाम : रेवडी पति का नाम: सुरेश गृह संख्या : 19 उम्र : 58 लिंग : महिला	DLS5152277
193 निर्वाचक का नाम : छोटू लाल पिता का नाम: खूबा राम गृह संख्या : 19 उम्र : 52 लिंग : पुरुष	RJ/07/050/153061	194 निर्वाचक का नाम : काली पति का नाम: किशनलाल गृह संख्या : 19 उम्र : 48 लिंग : महिला	ZHU0029207	195 निर्वाचक का नाम : सुशीला पिता का नाम: शिवचरण गृह संख्या : 19 उम्र : 48 लिंग : पुरुष	RJ/07/050/154123
196 निर्वाचक का नाम : लक्ष्मन पिता का नाम: खूबाराम गृह संख्या : 19 उम्र : 46 लिंग : पुरुष	DLS1266147	197 निर्वाचक का नाम : पूनी पति का नाम: छोटूलाल गृह संख्या : 19 उम्र : 42 लिंग : महिला	DLS5151212	198 निर्वाचक का नाम : अंगूरी पति का नाम: लक्ष्मन गृह संख्या : 19 उम्र : 42 लिंग : महिला	DLS5149315
199 निर्वाचक का नाम : मनोहर लाल पिता का नाम: सुरेश चन्द गृह संख्या : 19 उम्र : 29 लिंग : पुरुष	ZHU1066646	200 निर्वाचक का नाम : मनोरी देवी पति का नाम: मनोहर लाल गृह संख्या : 19 उम्र : 27 लिंग : महिला	ZHU1066570	201 निर्वाचक का नाम : राजंती बाई सैनी पति का नाम: पिंटू लाल सैनी गृह संख्या : 19 उम्र : 23 लिंग : महिला	ZHU1710813
202 निर्वाचक का नाम : पिंटू लाल सैनी पिता का नाम: सुरेश गृह संख्या : 19 उम्र : 23 लिंग : पुरुष	ZHU1710821	203 निर्वाचक का नाम : सुनील कुमार सैनी पिता का नाम: छोटेलाल सैनी गृह संख्या : 19 उम्र : 22 लिंग : पुरुष	ZHU1710805	204 निर्वाचक का नाम : महादेवा पिता का नाम: सेठू राम गृह संख्या : 20 उम्र : 74 लिंग : पुरुष	ZHU0029223
205 निर्वाचक का नाम : रतनी पति का नाम: महादेवा गृह संख्या : 20 उम्र : 71 लिंग : महिला	ZHU0029215	206 निर्वाचक का नाम : गुल्ली पति का नाम: रामधन गृह संख्या : 20 उम्र : 66 लिंग : महिला	DLS5149307	207 निर्वाचक का नाम : गब्दू राम पिता का नाम: महादेवा गृह संख्या : 20 उम्र : 56 लिंग : पुरुष	RJ/07/050/153063
208 निर्वाचक का नाम : भागेती पति का नाम: गब्दू राम गृह संख्या : 20 उम्र : 55 लिंग : महिला	ZHU1706100	209 निर्वाचक का नाम : जगदीश पिता का नाम: महादेवा गृह संख्या : 20 उम्र : 52 लिंग : पुरुष	RJ/07/050/153065	210 निर्वाचक का नाम : लाली पति का नाम: जगदीश गृह संख्या : 20 उम्र : 52 लिंग : महिला	RJ/07/050/154012

211	DLS1266154	निर्वाचक का नाम : भगवानसहाय पिता का नाम: महादेवा गृह संख्या : 20 उम्र : 44 लिंग : पुरुष	फोटो उपलब्ध	212	DLS5153325	निर्वाचक का नाम : भागोती पति का नाम: ओमप्रकाश गृह संख्या : 20 उम्र : 42 लिंग : महिला	फोटो उपलब्ध	213	DLS5143581	निर्वाचक का नाम : मुकेशी पति का नाम: भगवानसहाय गृह संख्या : 20 उम्र : 41 लिंग : महिला	फोटो उपलब्ध
214	ZHU0207977	निर्वाचक का नाम : मुकेश पिता का नाम: महादेवा गृह संख्या : 20 उम्र : 40 लिंग : पुरुष	फोटो उपलब्ध	215	ZHU0207985	निर्वाचक का नाम : फूलन्ती पति का नाम: मुकेश गृह संख्या : 20 उम्र : 38 लिंग : महिला	फोटो उपलब्ध	216	ZHU0958777	निर्वाचक का नाम : हंसराज सैनी पिता का नाम: महादेवा राम सैनी गृह संख्या : 20 उम्र : 29 लिंग : पुरुष	फोटो उपलब्ध
217	ZHU1997881	निर्वाचक का नाम : हेमा सैनी पति का नाम: लोकेश सैनी गृह संख्या : 20 उम्र : 25 लिंग : महिला	फोटो उपलब्ध	218	ZHU1995778	निर्वाचक का नाम : जितेंद्र कुमार सैनी पिता का नाम: जगदीश सैनी गृह संख्या : 20 उम्र : 21 लिंग : पुरुष	फोटो उपलब्ध	219	ZHU1996768	निर्वाचक का नाम : लोकेश सैनी पिता का नाम: गबडू राम सैनी गृह संख्या : 20 उम्र : 21 लिंग : पुरुष	फोटो उपलब्ध
220	ZHU1997592	निर्वाचक का नाम : प्रिया सैनी पिता का नाम: भगवान सहाय सैनी गृह संख्या : 20 उम्र : 21 लिंग : महिला	फोटो उपलब्ध	221	RJ/07/050/153066	निर्वाचक का नाम : सोन्या पति का नाम: रामसहाय गृह संख्या : 21 उम्र : 74 लिंग : महिला	फोटो उपलब्ध	222	DLS1266162	निर्वाचक का नाम : विष्णु पिता का नाम: रामसहाय गृह संख्या : 21 उम्र : 48 लिंग : पुरुष	फोटो उपलब्ध
223	DLS1266170	निर्वाचक का नाम : रेखा पति का नाम: विष्णु गृह संख्या : 21 उम्र : 46 लिंग : महिला	फोटो उपलब्ध	224	ZHU1974294	निर्वाचक का नाम : अनिल कुमार सोनी पिता का नाम: विष्णु सोनी गृह संख्या : 21 उम्र : 23 लिंग : पुरुष	फोटो उपलब्ध	225	ZHU0029272	निर्वाचक का नाम : कानाजी पिता का नाम: सोन्या गृह संख्या : 22 उम्र : 74 लिंग : पुरुष	फोटो उपलब्ध
226	RJ/07/050/153069	निर्वाचक का नाम : किसनी पति का नाम: कानाजी गृह संख्या : 22 उम्र : 71 लिंग : महिला	फोटो उपलब्ध	227	DLS5143565	निर्वाचक का नाम : बाबू लाल पिता का नाम: मनफूल गृह संख्या : 22 उम्र : 64 लिंग : पुरुष	फोटो उपलब्ध	228	DLS5151865	निर्वाचक का नाम : लाडवाई पति का नाम: लल्लुराम गृह संख्या : 22 उम्र : 45 लिंग : महिला	फोटो उपलब्ध
229	ZHU0431361	निर्वाचक का नाम : बत्तीलाल पिता का नाम: कानाराम गृह संख्या : 22 उम्र : 36 लिंग : पुरुष	फोटो उपलब्ध	230	ZHU0431379	निर्वाचक का नाम : भरत लाल पिता का नाम: कानाराम गृह संख्या : 22 उम्र : 33 लिंग : पुरुष	फोटो उपलब्ध	231	ZHU1526383	निर्वाचक का नाम : अनिता सैनी पति का नाम: बत्ती लाल सैनी गृह संख्या : 22 उम्र : 33 लिंग : महिला	फोटो उपलब्ध
232	ZHU0497016	निर्वाचक का नाम : दिनेश पिता का नाम: बाबू लाल गृह संख्या : 22 उम्र : 31 लिंग : पुरुष	फोटो उपलब्ध	233	ZHU1996529	निर्वाचक का नाम : रामकेश सैनी पिता का नाम: बाबू लाल सैनी गृह संख्या : 22 उम्र : 29 लिंग : पुरुष	फोटो उपलब्ध	234	ZHU1066596	निर्वाचक का नाम : मीरा देवी पति का नाम: संतोष गृह संख्या : 22 उम्र : 28 लिंग : महिला	फोटो उपलब्ध
235	ZHU1228063	निर्वाचक का नाम : लल्ली देवी सैनी पति का नाम: रामकेश सैनी गृह संख्या : 22 उम्र : 27 लिंग : महिला	फोटो उपलब्ध	236	ZHU1433309	निर्वाचक का नाम : छोटे लाल सैनी पिता का नाम: कानाजी सैनी गृह संख्या : 22 उम्र : 26 लिंग : पुरुष	फोटो उपलब्ध	237	ZHU1441864	निर्वाचक का नाम : रेखा सैनी पति का नाम: भरत लाल सैनी गृह संख्या : 22 उम्र : 26 लिंग : महिला	फोटो उपलब्ध
238	ZHU2026672	निर्वाचक का नाम : कुमारी मीना सैनी पिता का नाम: लल्लू राम सैनी गृह संख्या : 22 उम्र : 26 लिंग : महिला	फोटो उपलब्ध	239	ZHU1702331	निर्वाचक का नाम : हेमा सैनी पति का नाम: छोटे लाल सैनी गृह संख्या : 22 उम्र : 24 लिंग : महिला	फोटो उपलब्ध	240	RJ/07/050/153072	निर्वाचक का नाम : सरीफन पति का नाम: बसीरमोहम्मद गृह संख्या : 23 उम्र : 75 लिंग : महिला	फोटो उपलब्ध

241	ZHU1585934	निर्वाचक का नाम : मुज्जा खान पिता का नाम: दीन मोहम्मद गृह संख्या : 23 उम्र : 70 लिंग : पुरुष	फोटो उपलब्ध	242	RJ/07/050/153074	निर्वाचक का नाम : फातमाबानो पिता का नाम: मुज्जाखान गृह संख्या : 23 उम्र : 67 लिंग : महिला	फोटो उपलब्ध	243	RJ/07/050/153075	निर्वाचक का नाम : रसीदखां पिता का नाम: दिनारखां गृह संख्या : 23 उम्र : 57 लिंग : पुरुष	फोटो उपलब्ध
244	RJ/07/050/153076	निर्वाचक का नाम : गुलशन बानो पति का नाम: रसीद गृह संख्या : 23 उम्र : 56 लिंग : महिला	फोटो उपलब्ध	245	ZHU1951318	निर्वाचक का नाम : फजलुद्दीन पिता का नाम: मंगल खान गृह संख्या : 23 उम्र : 56 लिंग : पुरुष	फोटो उपलब्ध	246	ZHU0029280	निर्वाचक का नाम : सलीम खां पिता का नाम: बसीर गृह संख्या : 23 उम्र : 54 लिंग : पुरुष	फोटो उपलब्ध
247	ZHU1526508	निर्वाचक का नाम : रहीशा पति का नाम: फजलुद्दीन खान गृह संख्या : 23 उम्र : 53 लिंग : महिला	फोटो उपलब्ध	248	ZHU0082578	निर्वाचक का नाम : रूकसाना पति का नाम: सलीम खां गृह संख्या : 23 उम्र : 52 लिंग : महिला	फोटो उपलब्ध	249	DLS1553965	निर्वाचक का नाम : गैफार पिता का नाम: वसीरमोहम्मद गृह संख्या : 23 उम्र : 43 लिंग : पुरुष	फोटो उपलब्ध
250	DLS1553957	निर्वाचक का नाम : मोवीना पति का नाम: गैफार गृह संख्या : 23 उम्र : 42 लिंग : महिला	फोटो उपलब्ध	251	DLS5145065	निर्वाचक का नाम : अब्दुलरज्जाक पिता का नाम: मुज्जा खां गृह संख्या : 23 उम्र : 38 लिंग : पुरुष	फोटो उपलब्ध	252	DLS5150354	निर्वाचक का नाम : इकबाल पिता का नाम: बशीरमोहम्मद गृह संख्या : 23 उम्र : 38 लिंग : पुरुष	फोटो उपलब्ध
253	ZHU0431395	निर्वाचक का नाम : जुबीना पति का नाम: इकबाल गृह संख्या : 23 उम्र : 36 लिंग : महिला	फोटो उपलब्ध	254	ZHU0431403	निर्वाचक का नाम : शकीला बानो पति का नाम: अब्दुल रज़ाक़ खान गृह संख्या : 23 उम्र : 34 लिंग : महिला	फोटो उपलब्ध	255	ZHU1526250	निर्वाचक का नाम : रुस्तम खान पिता का नाम: फ़ज़लुद्दीन खान गृह संख्या : 23 उम्र : 33 लिंग : पुरुष	फोटो उपलब्ध
256	ZHU0639187	निर्वाचक का नाम : रहीशा पिता का नाम: वशोर गृह संख्या : 23 उम्र : 31 लिंग : पुरुष	फोटो उपलब्ध	257	ZHU1526466	निर्वाचक का नाम : फिरोज खान पिता का नाम: फ़ज़लुद्दीन क़ह्न गृह संख्या : 23 उम्र : 31 लिंग : पुरुष	फोटो उपलब्ध	258	ZHU1227891	निर्वाचक का नाम : सलमा बानो पति का नाम: फिरोज खां गृह संख्या : 23 उम्र : 29 लिंग : महिला	फोटो उपलब्ध
259	ZHU1227917	निर्वाचक का नाम : रूकसार पति का नाम: रूस्तम गृह संख्या : 23 उम्र : 29 लिंग : महिला	फोटो उपलब्ध	260	ZHU0958926	निर्वाचक का नाम : शाहरुख़ खान पिता का नाम: सलीम खान गृह संख्या : 23 उम्र : 28 लिंग : पुरुष	फोटो उपलब्ध	261	ZHU1066604	निर्वाचक का नाम : सायना बानो पति का नाम: रहीश गृह संख्या : 23 उम्र : 27 लिंग : महिला	फोटो उपलब्ध
262	ZHU1386465	निर्वाचक का नाम : अब्दुल सिराज खान पिता का नाम: रसीद खान गृह संख्या : 23 उम्र : 27 लिंग : पुरुष	फोटो उपलब्ध	263	ZHU1433242	निर्वाचक का नाम : फारुख़ खान पिता का नाम: सलीम खान गृह संख्या : 23 उम्र : 25 लिंग : पुरुष	फोटो उपलब्ध	264	ZHU1749019	निर्वाचक का नाम : इमरान खान पिता का नाम: रशीद खान गृह संख्या : 23 उम्र : 21 लिंग : पुरुष	फोटो उपलब्ध
265	RJ/07/050/153080	निर्वाचक का नाम : उगन्ती पति का नाम: बजरंग गृह संख्या : 24 उम्र : 65 लिंग : महिला	फोटो उपलब्ध	266	ZHU0029306	निर्वाचक का नाम : हरिमोहन पिता का नाम: गोकल गृह संख्या : 24 उम्र : 57 लिंग : पुरुष	फोटो उपलब्ध	267	DLS5149620	निर्वाचक का नाम : चमेली पति का नाम: हरिमोहन गृह संख्या : 24 उम्र : 55 लिंग : महिला	फोटो उपलब्ध
268	ZHU0114090	निर्वाचक का नाम : दीनदयाल पिता का नाम: बजरंगलाल गृह संख्या : 24 उम्र : 48 लिंग : पुरुष	फोटो उपलब्ध	269	DLS1266212	निर्वाचक का नाम : राजेन्द्र पिता का नाम: बजरंग लाल गृह संख्या : 24 उम्र : 44 लिंग : पुरुष	फोटो उपलब्ध	270	ZHU0029314	निर्वाचक का नाम : माया पति का नाम: राजेन्द्र गृह संख्या : 24 उम्र : 40 लिंग : महिला	फोटो उपलब्ध

271 निर्वाचक का नाम : हितेश सैन पिता का नाम: हरिमोहन सैन गृह संख्या : 24 उम्र : 29 लिंग : पुरुष	ZHU1228097	272 निर्वाचक का नाम : फूला पति का नाम: आदा गृह संख्या : 26 उम्र : 74 लिंग : महिला	RJ/07/050/153024	273 निर्वाचक का नाम : सीताराम पिता का नाम: आदा गृह संख्या : 26 उम्र : 52 लिंग : पुरुष	RJ/07/050/153022
274 निर्वाचक का नाम : गुह्री देवी पति का नाम: भोलाराम गृह संख्या : 26 उम्र : 51 लिंग : महिला	ZHU0029348	275 निर्वाचक का नाम : भोला राम सैनी पिता का नाम: आनंदी लाल सैनी गृह संख्या : 26 उम्र : 49 लिंग : पुरुष	ZHU1461185	276 निर्वाचक का नाम : सन्तरा पति का नाम: सीताराम गृह संख्या : 26 उम्र : 48 लिंग : महिला	DLS1266220
277 निर्वाचक का नाम : ओमप्रकाश पिता का नाम: आनन्दीलाल गृह संख्या : 26 उम्र : 38 लिंग : पुरुष	DLS5153291	278 निर्वाचक का नाम : निर्मला पति का नाम: ओमप्रकाश गृह संख्या : 26 उम्र : 35 लिंग : महिला	ZHU0694141	279 निर्वाचक का नाम : जितेंद्र कुमार सैनी पिता का नाम: भोलाराम सैनी गृह संख्या : 26 उम्र : 23 लिंग : पुरुष	ZHU1748839
280 निर्वाचक का नाम : नरेश कुमार सैनी पिता का नाम: भोलाराम सैनी गृह संख्या : 26 उम्र : 22 लिंग : पुरुष	ZHU1745777	281 निर्वाचक का नाम : अशोक कुमार सैनी पिता का नाम: सीताराम गृह संख्या : 26 उम्र : 21 लिंग : पुरुष	ZHU1910520	282 निर्वाचक का नाम : राहुल सैनी पिता का नाम: भोला राम सैनी गृह संख्या : 26 उम्र : 20 लिंग : पुरुष	ZHU1974815
283 निर्वाचक का नाम : कविता सैनी पिता का नाम: सीता राम सैनी गृह संख्या : 26 उम्र : 19 लिंग : महिला	ZHU1998798	284 निर्वाचक का नाम : छोटेला पिता का नाम: लोहडया गृह संख्या : 27 उम्र : 79 लिंग : पुरुष	RJ/07/050/153016	285 निर्वाचक का नाम : लाली पति का नाम: छोटा गृह संख्या : 27 उम्र : 73 लिंग : महिला	RJ/07/050/153004
286 निर्वाचक का नाम : जयराम पिता का नाम: छोटेला गृह संख्या : 27 उम्र : 38 लिंग : पुरुष	DLS1388149	287 निर्वाचक का नाम : मदन लाल पिता का नाम: छोटेरा गृह संख्या : 27 उम्र : 34 लिंग : पुरुष	ZHU0431411	288 निर्वाचक का नाम : सीमा पति का नाम: मदन गृह संख्या : 27 उम्र : 33 लिंग : महिला	ZHU0694133
289 निर्वाचक का नाम : लवराज सैनी पिता का नाम: छोटेला गृह संख्या : 27 उम्र : 30 लिंग : पुरुष	ZHU0958959	290 निर्वाचक का नाम : भौती कुमारी पति का नाम: लवराज गृह संख्या : 27 उम्र : 28 लिंग : महिला	ZHU1066588	291 निर्वाचक का नाम : राजेन्द्र कुमार सैनी पिता का नाम: छोटे लाल गृह संख्या : 27 उम्र : 27 लिंग : पुरुष	ZHU0958967
292 निर्वाचक का नाम : लल्ली पति का नाम: गोवर्धन गृह संख्या : 28 उम्र : 67 लिंग : महिला	ZHU0137018	293 निर्वाचक का नाम : बत्ती देवी सैनी पति का नाम: रामावतार गृह संख्या : 28 उम्र : 52 लिंग : महिला	ZHU1744655	294 निर्वाचक का नाम : छाजूलाल पिता का नाम: गोवर्धन गृह संख्या : 28 उम्र : 42 लिंग : पुरुष	DLS5149240
295 निर्वाचक का नाम : बनवारी पिता का नाम: गोवर्धन गृह संख्या : 28 उम्र : 35 लिंग : पुरुष	ZHU0799171	296 निर्वाचक का नाम : राजू पिता का नाम: गोरधन गृह संख्या : 28 उम्र : 34 लिंग : पुरुष	ZHU0873273	297 निर्वाचक का नाम : गुलाब पति का नाम: बनवारी गृह संख्या : 28 उम्र : 33 लिंग : महिला	ZHU0799163
298 निर्वाचक का नाम : राजंती बाई सैनी पति का नाम: राजू लाल सैनी गृह संख्या : 28 उम्र : 23 लिंग : महिला	ZHU1741883	299 निर्वाचक का नाम : छोटा पति का नाम: भौरीलाल गृह संख्या : 29 उम्र : 68 लिंग : महिला	DLS5153176	300 निर्वाचक का नाम : रामफूल पिता का नाम: रामचन्द्र गृह संख्या : 29 उम्र : 66 लिंग : पुरुष	RJ/07/050/153045

301 निर्वाचक का नाम : घासी पिता का नाम: भोरी लाल गृह संख्या : 29 उम्र : 52 लिंग : पुरुष	ZHU0029363 फोटो उपलब्ध	302 निर्वाचक का नाम : मीरा पिता का नाम: मनोहर गृह संख्या : 29 उम्र : 50 लिंग : महिला	ZHU0693978 फोटो उपलब्ध	303 निर्वाचक का नाम : हरिमोहन पिता का नाम: रामफूल गृह संख्या : 29 उम्र : 46 लिंग : पुरुष	DLS1266253 फोटो उपलब्ध
304 निर्वाचक का नाम : गीता पति का नाम: हरिमोहन गृह संख्या : 29 उम्र : 46 लिंग : महिला	DLS1266261 फोटो उपलब्ध	305 निर्वाचक का नाम : विमला देवी सैनी पति का नाम: केदार सैनी गृह संख्या : 29 उम्र : 44 लिंग : महिला	ZHU1639376 फोटो उपलब्ध	306 निर्वाचक का नाम : जगदीश पिता का नाम: गोपाल गृह संख्या : 29 उम्र : 43 लिंग : पुरुष	DLS1266246 फोटो उपलब्ध
307 निर्वाचक का नाम : मनोहर पिता का नाम: रामफूल गृह संख्या : 29 उम्र : 43 लिंग : पुरुष	DLS1266279 फोटो उपलब्ध	308 निर्वाचक का नाम : केदार पिता का नाम: भोरीलाल गृह संख्या : 29 उम्र : 41 लिंग : पुरुष	DLS5153390 फोटो उपलब्ध	309 निर्वाचक का नाम : गोपाल लाल पिता का नाम: रामफूल गृह संख्या : 29 उम्र : 28 लिंग : पुरुष	ZHU1066687 फोटो उपलब्ध
310 निर्वाचक का नाम : गुलाब कुमारी सैनी पति का नाम: गोपाल सैनी गृह संख्या : 29 उम्र : 26 लिंग : महिला	ZHU1526078 फोटो उपलब्ध	311 निर्वाचक का नाम : हेमराज सैनी पिता का नाम: भोलाराम सैनी गृह संख्या : 29 उम्र : 22 लिंग : पुरुष	ZHU1745926 फोटो उपलब्ध	312 निर्वाचक का नाम : रवि कुमार सैनी पिता का नाम: भोलाराम सैनी गृह संख्या : 29 उम्र : 21 लिंग : पुरुष	ZHU1747922 फोटो उपलब्ध
313 निर्वाचक का नाम : शाहिदा बानो पति का नाम: शाहरुख खान गृह संख्या : 33 उम्र : 24 लिंग : महिला	ZHU1555135 फोटो उपलब्ध	314 निर्वाचक का नाम : मनीष कुमार सैन पिता का नाम: सत्य नारायण सैन गृह संख्या : 38 उम्र : 30 लिंग : पुरुष	ZHU1433325 फोटो उपलब्ध	315 निर्वाचक का नाम : फरज़ाना बानो पति का नाम: जावेद खान गृह संख्या : 43 उम्र : 29 लिंग : महिला	ZHU1433101 फोटो उपलब्ध
316 निर्वाचक का नाम : रेश्मा पति का नाम: कमल गृह संख्या : 56 उम्र : 26 लिंग : महिला	ZHU1433135 फोटो उपलब्ध	317 निर्वाचक का नाम : अनिल कुमार पिता का नाम: तेजराम गृह संख्या : 65 उम्र : 30 लिंग : पुरुष	ZHU0958975 फोटो उपलब्ध	318 निर्वाचक का नाम : सीता महावर पति का नाम: प्रीतम महावर गृह संख्या : 83 उम्र : 30 लिंग : महिला	ZHU1433317 फोटो उपलब्ध
319 निर्वाचक का नाम : मोहन लाल बेरवा पिता का नाम: जगदीश प्रसाद बेरवा गृह संख्या : 97 उम्र : 25 लिंग : पुरुष	ZHU1433341 फोटो उपलब्ध	320 निर्वाचक का नाम : बाबू लाल शर्मा पिता का नाम: बाला सहाय शर्मा गृह संख्या : 102 उम्र : 42 लिंग : पुरुष	ZHU1433069 फोटो उपलब्ध	321 निर्वाचक का नाम : रेखा देवी शर्मा पति का नाम: शिवदयाल शर्मा गृह संख्या : 102 उम्र : 37 लिंग : महिला	ZHU1433085 फोटो उपलब्ध
322 निर्वाचक का नाम : रीनू देवी शर्मा पति का नाम: बाबू लाल शर्मा गृह संख्या : 102 उम्र : 35 लिंग : महिला	ZHU1433077 फोटो उपलब्ध	323 निर्वाचक का नाम : अंकित शर्मा पिता का नाम: मधू सुदन शर्मा गृह संख्या : 109 उम्र : 24 लिंग : पुरुष	ZHU1526037 फोटो उपलब्ध	324 निर्वाचक का नाम : सरला सैनी पिता का नाम: जगदीश प्रसाद सैनी गृह संख्या : 123 उम्र : 24 लिंग : महिला	ZHU1914852 फोटो उपलब्ध
325 निर्वाचक का नाम : सीमा देवी सैनी पति का नाम: हीरा लाल सैनी गृह संख्या : 127 उम्र : 28 लिंग : महिला	ZHU1228147 फोटो उपलब्ध	326 निर्वाचक का नाम : संतरा बाई सैनी पति का नाम: रिंकु सैनी गृह संख्या : गिरिया उम्र : 21 लिंग : महिला	ZHU1974104 फोटो उपलब्ध	327 निर्वाचक का नाम : विक्रम सैनी माता का नाम: काली गृह संख्या : गोरिया उम्र : 19 लिंग : पुरुष	ZHU1973635 फोटो उपलब्ध

328	ZHU1557594	निर्वाचक का नाम : सीता देवी सैनी पति का नाम: जगदीश प्रसाद सैनी गृह संख्या : 0 उम्र : 29 लिंग : महिला	फोटो उपलब्ध	329	ZHU1860303	निर्वाचक का नाम : अल्का सैनी पति का नाम: सोनू कुमार सैनी गृह संख्या : 26, उम्र : 23 लिंग : महिला	फोटो उपलब्ध	330	ZHU1976745	निर्वाचक का नाम : ममता सैनी पति का नाम: पिंटू कुमार सैनी गृह संख्या : 237 उम्र : 26 लिंग : महिला	फोटो उपलब्ध
331	ZHU1977289	निर्वाचक का नाम : पिंटू सैनी पिता का नाम: प्रहलाद सैनी गृह संख्या : 237 उम्र : 26 लिंग : पुरुष	फोटो उपलब्ध	332	ZHU1952076	निर्वाचक का नाम : रीना सैनी पिता का नाम: बनवारी लाल सैनी गृह संख्या : 237 उम्र : 21 लिंग : महिला	फोटो उपलब्ध	333	ZHU1952175	निर्वाचक का नाम : रवि प्रकाश सैनी पिता का नाम: बनवारी लाल सैनी गृह संख्या : 237 उम्र : 21 लिंग : पुरुष	फोटो उपलब्ध
334	ZHU1976240	निर्वाचक का नाम : गुलाब सैनी पिता का नाम: मोहन लाल सैनी गृह संख्या : 237 उम्र : 21 लिंग : महिला	फोटो उपलब्ध	335	ZHU1941228	निर्वाचक का नाम : ऋषि कुमार सैनी पिता का नाम: विमल कुमार सैनी गृह संख्या : 237 उम्र : 20 लिंग : पुरुष	फोटो उपलब्ध	336	ZHU1978634	निर्वाचक का नाम : मनीषा सैनी पिता का नाम: रमेश चंद्र सैनी गृह संख्या : 237 उम्र : 20 लिंग : महिला	फोटो उपलब्ध
337	ZHU2118461	निर्वाचक का नाम : पूजा सैनी पिता का नाम: बनवारी लाल सैनी गृह संख्या : 237 उम्र : 19 लिंग : महिला	फोटो उपलब्ध	338	ZHU2124667	निर्वाचक का नाम : कविता सैनी पिता का नाम: मुकेश कुमार सैनी गृह संख्या : 237 उम्र : 19 लिंग : महिला	फोटो उपलब्ध	339	ZHU1944560	निर्वाचक का नाम : राजू लाल सैनी पिता का नाम: तेज राम सैनी गृह संख्या : 238 उम्र : 20 लिंग : पुरुष	फोटो उपलब्ध
340	ZHU1982131	निर्वाचक का नाम : मीना सैनी पति का नाम: बने सिंग सैनी गृह संख्या : 239 उम्र : 25 लिंग : महिला	फोटो उपलब्ध	341	ZHU1916402	निर्वाचक का नाम : रवि कुमार सैनी पिता का नाम: टीपू राम सैनी गृह संख्या : 240 उम्र : 20 लिंग : पुरुष	फोटो उपलब्ध	342	ZHU1335868	निर्वाचक का नाम : खेलन्ता सैनी पति का नाम: मोहनलाल गृह संख्या : 254 उम्र : 32 लिंग : महिला	फोटो उपलब्ध
343	ZHU1441716	निर्वाचक का नाम : गजेंद्र कुमार सैनी पिता का नाम: मांगीलाल सैनी गृह संख्या : 294 उम्र : 25 लिंग : पुरुष	फोटो उपलब्ध								

344	RJ/07/050/157011	निर्वाचक का नाम : धीस्या पिता का नाम: जीवण गृह संख्या : 236 उम्र : 77 लिंग : पुरुष	फोटो उपलब्ध	345	RJ/07/050/156136	निर्वाचक का नाम : सुकली पति का नाम: धीस्या गृह संख्या : 236 उम्र : 74 लिंग : महिला	फोटो उपलब्ध	346	DLS1554260	निर्वाचक का नाम : प्रेम पति का नाम: गजराज सिंह गृह संख्या : 236 उम्र : 52 लिंग : महिला	फोटो उपलब्ध
347	DLS5148317	निर्वाचक का नाम : जगदीश पिता का नाम: धीस्या गृह संख्या : 236 उम्र : 52 लिंग : पुरुष	फोटो उपलब्ध	348	RJ/07/050/156138	निर्वाचक का नाम : कमोद पति का नाम: जगदीश प्रसाद गृह संख्या : 236 उम्र : 52 लिंग : महिला	फोटो उपलब्ध	349	DLS1267442	निर्वाचक का नाम : रमेश पिता का नाम: धीसा राम गृह संख्या : 236 उम्र : 46 लिंग : पुरुष	फोटो उपलब्ध
350	DLS5148424	निर्वाचक का नाम : राजेश देवी पति का नाम: रमेश गृह संख्या : 236 उम्र : 44 लिंग : महिला	फोटो उपलब्ध	351	DLS5148432	निर्वाचक का नाम : सुनिता पति का नाम: मुकेश गृह संख्या : 236 उम्र : 38 लिंग : महिला	फोटो उपलब्ध	352	ZHU0933424	निर्वाचक का नाम : रेखा देवी पति का नाम: सीताराम सैनी गृह संख्या : 236 उम्र : 33 लिंग : महिला	फोटो उपलब्ध
353	ZHU0800037	निर्वाचक का नाम : सीताराम पिता का नाम: धासी लाल गृह संख्या : 236 उम्र : 30 लिंग : पुरुष	फोटो उपलब्ध	354	ZHU0933473	निर्वाचक का नाम : कमल सैनी पिता का नाम: जगदीश प्रसाद गृह संख्या : 236 उम्र : 29 लिंग : पुरुष	फोटो उपलब्ध	355	ZHU0933523	निर्वाचक का नाम : छोटेलाल सैनी पिता का नाम: धासीलाल सैनी गृह संख्या : 236 उम्र : 29 लिंग : पुरुष	फोटो उपलब्ध
356	ZHU1371913	निर्वाचक का नाम : ममता सैनी पति का नाम: चोटे लाल सैनी गृह संख्या : 236 उम्र : 27 लिंग : महिला	फोटो उपलब्ध	357	ZHU1228279	निर्वाचक का नाम : विजेन्द्र कुमार सैनी पिता का नाम: जगदीश प्रसाद सैनी गृह संख्या : 236 उम्र : 27 लिंग : पुरुष	फोटो उपलब्ध	358	ZHU1525278	निर्वाचक का नाम : मीरा सैनी पति का नाम: कमल सैनी गृह संख्या : 236 उम्र : 24 लिंग : महिला	फोटो उपलब्ध
359	RJ/07/050/156144	निर्वाचक का नाम : लाल चन्द पिता का नाम: मुल्या गृह संख्या : 237 उम्र : 68 लिंग : पुरुष	फोटो उपलब्ध	360	RJ/07/050/156145	निर्वाचक का नाम : प्रेम पति का नाम: लाल चन्द गृह संख्या : 237 उम्र : 64 लिंग : महिला	फोटो उपलब्ध	361	ZHU1706118	निर्वाचक का नाम : सोनी पति का नाम: प्रहलाद गृह संख्या : 237 उम्र : 60 लिंग : महिला	फोटो उपलब्ध
362	RJ/07/050/156146	निर्वाचक का नाम : कोशल्या पति का नाम: रामजी लाल गृह संख्या : 237 उम्र : 52 लिंग : महिला	फोटो उपलब्ध	363	RJ/07/050/157012	निर्वाचक का नाम : रामजी लाल पिता का नाम: मूल्या गृह संख्या : 237 उम्र : 52 लिंग : पुरुष	फोटो उपलब्ध	364	DLS1267459	निर्वाचक का नाम : नारंगी पति का नाम: बनवारी गृह संख्या : 237 उम्र : 44 लिंग : महिला	फोटो उपलब्ध
365	DLS1464460	निर्वाचक का नाम : बनवारी पिता का नाम: लालचन्द गृह संख्या : 237 उम्र : 43 लिंग : पुरुष	फोटो उपलब्ध	366	DLS5150321	निर्वाचक का नाम : विमल पिता का नाम: लालचन्द गृह संख्या : 237 उम्र : 39 लिंग : पुरुष	फोटो उपलब्ध	367	DLS5150339	निर्वाचक का नाम : पूनम पति का नाम: विमल गृह संख्या : 237 उम्र : 38 लिंग : महिला	फोटो उपलब्ध
368	DLS5149687	निर्वाचक का नाम : मुकेश कुमार सैनी पिता का नाम: धासी लाल सैनी गृह संख्या : 237 उम्र : 31 लिंग : पुरुष	फोटो उपलब्ध	369	ZHU1228402	निर्वाचक का नाम : महेश कुमार सैनी पिता का नाम: रामजीलाल सैनी गृह संख्या : 237 उम्र : 27 लिंग : पुरुष	फोटो उपलब्ध	370	ZHU1228345	निर्वाचक का नाम : नरेश कुमार सैनी पिता का नाम: रामजीलाल सैनी गृह संख्या : 237 उम्र : 27 लिंग : पुरुष	फोटो उपलब्ध
371	ZHU1524974	निर्वाचक का नाम : जितेंद्र कुमार सैनी पिता का नाम: रामजी लाल सैनी गृह संख्या : 237 उम्र : 24 लिंग : पुरुष	फोटो उपलब्ध	372	DLS5150966	निर्वाचक का नाम : तेजराम सैनी पिता का नाम: चन्दर गृह संख्या : 238 उम्र : 62 लिंग : पुरुष	फोटो उपलब्ध	373	DLS5150909	निर्वाचक का नाम : प्रभाती पति का नाम: तेज पाल गृह संख्या : 238 उम्र : 59 लिंग : महिला	फोटो उपलब्ध

374	DLS1267467	निर्वाचक का नाम : फौरन्ता पति का नाम: मोहन गृह संख्या : 238 उम्र : 52 लिंग : महिला	375	ZHU0030460	निर्वाचक का नाम : परत्या पिता का नाम: जमन्या गृह संख्या : 239 उम्र : 77 लिंग : पुरुष	376	RJ/07/050/156149	निर्वाचक का नाम : नाराणी पति का नाम: परत्या गृह संख्या : 239 उम्र : 73 लिंग : महिला
377	RJ/07/050/156150	निर्वाचक का नाम : छोटा पति का नाम: शिवलाल गृह संख्या : 239 उम्र : 53 लिंग : महिला	378	RJ/07/050/156151	निर्वाचक का नाम : शान्ती पति का नाम: हजारी गृह संख्या : 239 उम्र : 52 लिंग : महिला	379	RJ/07/050/157013	निर्वाचक का नाम : हजारी पिता का नाम: परत्या गृह संख्या : 239 उम्र : 52 लिंग : पुरुष
380	DLS1267475	निर्वाचक का नाम : राजन्ती पति का नाम: कैलास गृह संख्या : 239 उम्र : 44 लिंग : महिला	381	DLS1388248	निर्वाचक का नाम : कैलाश पिता का नाम: प्रताप राम गृह संख्या : 239 उम्र : 44 लिंग : पुरुष	382	ZHU0030478	निर्वाचक का नाम : बाबूलाल पिता का नाम: परत्याराम गृह संख्या : 239 उम्र : 40 लिंग : पुरुष
383	DLS5150073	निर्वाचक का नाम : उरमला पति का नाम: बाबूलाल गृह संख्या : 239 उम्र : 39 लिंग : महिला	384	ZHU0703264	निर्वाचक का नाम : धनसेठ पिता का नाम: शिवलाल गृह संख्या : 239 उम्र : 32 लिंग : पुरुष	385	ZHU1433010	निर्वाचक का नाम : राजन्ती देवी पति का नाम: धनसेठ गृह संख्या : 239 उम्र : 32 लिंग : महिला
386	ZHU1432749	निर्वाचक का नाम : फोरेता सैनी पति का नाम: महेन्द्र कुमार सैनी गृह संख्या : 239 उम्र : 29 लिंग : महिला	387	ZHU1593433	निर्वाचक का नाम : ओमप्रकाश सैनी पिता का नाम: हजारी लाल सैनी गृह संख्या : 239 उम्र : 28 लिंग : पुरुष	388	ZHU1432723	निर्वाचक का नाम : बने सिंह सैनी माता का नाम: शिव लाल सैनी गृह संख्या : 239 उम्र : 27 लिंग : पुरुष
389	ZHU1432731	निर्वाचक का नाम : महेन्द्र कुमार सैनी पिता का नाम: शिवलाल सैनी गृह संख्या : 239 उम्र : 27 लिंग : पुरुष	390	ZHU1433002	निर्वाचक का नाम : राजेंद्र कुमार पिता का नाम: हजारी लाल गृह संख्या : 239 उम्र : 27 लिंग : पुरुष	391	ZHU1593573	निर्वाचक का नाम : आशा देवी पति का नाम: ओमप्रकाश सैनी गृह संख्या : 239 उम्र : 27 लिंग : महिला
392	DLS5149703	निर्वाचक का नाम : लडडो पति का नाम: रामधन गृह संख्या : 240 उम्र : 65 लिंग : महिला	393	ZHU1545326	निर्वाचक का नाम : गोविंद राम सैनी पिता का नाम: सोहन लाल सैनी गृह संख्या : 240 उम्र : 61 लिंग : पुरुष	394	RJ/07/050/157015	निर्वाचक का नाम : मन्नी पति का नाम: गोविन्दा गृह संख्या : 240 उम्र : 57 लिंग : महिला
395	DLS1267483	निर्वाचक का नाम : टीपू पिता का नाम: सोन्या गृह संख्या : 240 उम्र : 49 लिंग : पुरुष	396	DLS1267491	निर्वाचक का नाम : सन्तरा पति का नाम: टीपू गृह संख्या : 240 उम्र : 47 लिंग : महिला	397	DLS1267509	निर्वाचक का नाम : राजेन्द्र पिता का नाम: रामधन गृह संख्या : 240 उम्र : 44 लिंग : पुरुष
398	DLS5149711	निर्वाचक का नाम : भगोली पति का नाम: राजेन्द्र गृह संख्या : 240 उम्र : 40 लिंग : महिला	399	ZHU0703090	निर्वाचक का नाम : गुल्ली देवी पति का नाम: जितेन्द्र कुमार गृह संख्या : 240 उम्र : 33 लिंग : महिला	400	ZHU0411140	निर्वाचक का नाम : जितेंद्र सैनी पिता का नाम: गोविंद राम सैनी गृह संख्या : 240 उम्र : 33 लिंग : पुरुष
401	ZHU1301191	निर्वाचक का नाम : छोटे लाल सैनी पिता का नाम: गोविंद राम सैनी गृह संख्या : 240 उम्र : 32 लिंग : पुरुष	402	ZHU1301183	निर्वाचक का नाम : सुमन सैनी पति का नाम: छोटे लाल सैनी गृह संख्या : 240 उम्र : 28 लिंग : महिला	403	ZHU1525021	निर्वाचक का नाम : राहुल कुमार सैनी पिता का नाम: टीपू राम सैनी गृह संख्या : 240 उम्र : 24 लिंग : पुरुष

404	ZHU0585356
निर्वाचक का नाम : सुनिता पति का नाम: विश्राम गृह संख्या : 242 उम्र : 43 लिंग : महिला	फोटो उपलब्ध

405	ZHU0030486
निर्वाचक का नाम : छोटेलाल पिता का नाम: बुद्धा गृह संख्या : 242 उम्र : 37 लिंग : पुरुष	फोटो उपलब्ध

406	ZHU0585281
निर्वाचक का नाम : लड़डो पति का नाम: छोटेलाल गृह संख्या : 242 उम्र : 33 लिंग : महिला	फोटो उपलब्ध

407	ZHU1910330
निर्वाचक का नाम : मलखान सैनी पिता का नाम: गोपाल सैनी गृह संख्या : 253 उम्र : 21 लिंग : पुरुष	फोटो उपलब्ध

408	ZHU1719517	निर्वाचक का नाम : जितेंद्र कुमार सैनी पिता का नाम: पप्पू राम सैनी गृह संख्या : 00 उम्र : 23 लिंग : पुरुष	फोटो उपलब्ध	409	ZHU0585299	निर्वाचक का नाम : कमलेश पिता का नाम: मांगीलाल गृह संख्या : 202 उम्र : 33 लिंग : पुरुष	फोटो उपलब्ध	410	ZHU0959098	निर्वाचक का नाम : ओमप्रकाश सैनी पिता का नाम: प्रहलाद सैनी गृह संख्या : 237 उम्र : 29 लिंग : पुरुष	फोटो उपलब्ध
411	ZHU1441765	निर्वाचक का नाम : हेमलता बाई सैनी पति का नाम: ओमप्रकाश सैनी गृह संख्या : 237 उम्र : 27 लिंग : महिला	फोटो उपलब्ध	412	ZHU0959072	निर्वाचक का नाम : मनीष कुमार सैनी पिता का नाम: तेजराम सैनी गृह संख्या : 238 उम्र : 28 लिंग : पुरुष	फोटो उपलब्ध	413	ZHU2001840	निर्वाचक का नाम : पूजा सैनी पिता का नाम: राजेंद्र कुमार सैनी गृह संख्या : 240 उम्र : 19 लिंग : महिला	फोटो उपलब्ध
414	ZHU2117018	निर्वाचक का नाम : अनिल कुमार सैनी पिता का नाम: राजेंद्र कुमार सैनी गृह संख्या : 240 उम्र : 19 लिंग : पुरुष	फोटो उपलब्ध	415	DLS5148325	निर्वाचक का नाम : कैलाश पिता का नाम: रामसहाय गृह संख्या : 241 उम्र : 66 लिंग : पुरुष	फोटो उपलब्ध	416	DLS5149695	निर्वाचक का नाम : मुथरी पति का नाम: कैलाश गृह संख्या : 241 उम्र : 64 लिंग : महिला	फोटो उपलब्ध
417	DLS5152848	निर्वाचक का नाम : ग्यारसा पिता का नाम: रामसहाय गृह संख्या : 241 उम्र : 57 लिंग : पुरुष	फोटो उपलब्ध	418	DLS1465038	निर्वाचक का नाम : बच्ची पति का नाम: ग्यारसा गृह संख्या : 241 उम्र : 56 लिंग : महिला	फोटो उपलब्ध	419	DLS1388255	निर्वाचक का नाम : रामोवतार पिता का नाम: कैलाश गृह संख्या : 241 उम्र : 45 लिंग : पुरुष	फोटो उपलब्ध
420	DLS5148846	निर्वाचक का नाम : सन्तरा पति का नाम: रामोवतार गृह संख्या : 241 उम्र : 43 लिंग : महिला	फोटो उपलब्ध	421	ZHU1778844	निर्वाचक का नाम : ममता सैनी पति का नाम: रंग लाल सैनी गृह संख्या : 241 उम्र : 24 लिंग : महिला	फोटो उपलब्ध	422	ZHU1983352	निर्वाचक का नाम : मनीषा सैनी पति का नाम: राकेश कुमार सैनी गृह संख्या : 241 उम्र : 24 लिंग : महिला	फोटो उपलब्ध
423	ZHU1983410	निर्वाचक का नाम : राकेश कुमार सैनी पिता का नाम: ग्यारसी लाल सैनी गृह संख्या : 241 उम्र : 23 लिंग : पुरुष	फोटो उपलब्ध	424	ZHU2001956	निर्वाचक का नाम : सुनील कुमार सैनी पिता का नाम: ग्यारसी लाल गृह संख्या : 241 उम्र : 21 लिंग : पुरुष	फोटो उपलब्ध	425	ZHU2001766	निर्वाचक का नाम : दिलीप कुमार सैनी पिता का नाम: रामअवतार सैनी गृह संख्या : 241 उम्र : 19 लिंग : पुरुष	फोटो उपलब्ध
426	RJ/07/050/156172	निर्वाचक का नाम : छीतर पिता का नाम: कजोड गृह संख्या : 242 उम्र : 76 लिंग : पुरुष	फोटो उपलब्ध	427	DLS5152806	निर्वाचक का नाम : लाली पति का नाम: छीतर गृह संख्या : 242 उम्र : 72 लिंग : महिला	फोटो उपलब्ध	428	DLS1464973	निर्वाचक का नाम : बुदधा पिता का नाम: कजोड गृह संख्या : 242 उम्र : 69 लिंग : पुरुष	फोटो उपलब्ध
429	DLS1464965	निर्वाचक का नाम : दुर्गा पति का नाम: बुदधा गृह संख्या : 242 उम्र : 66 लिंग : महिला	फोटो उपलब्ध	430	DLS5150123	निर्वाचक का नाम : हाबुडाय पिता का नाम: रूपा गृह संख्या : 242 उम्र : 64 लिंग : पुरुष	फोटो उपलब्ध	431	RJ/07/050/156164	निर्वाचक का नाम : कमली पति का नाम: बदरी गृह संख्या : 242 उम्र : 62 लिंग : महिला	फोटो उपलब्ध
432	RJ/07/050/156170	निर्वाचक का नाम : रूकमणी पति का नाम: हाबुडाय गृह संख्या : 242 उम्र : 62 लिंग : महिला	फोटो उपलब्ध	433	DLS5151832	निर्वाचक का नाम : गुलाब पति का नाम: लाल्या गृह संख्या : 242 उम्र : 61 लिंग : महिला	फोटो उपलब्ध	434	RJ/07/050/157019	निर्वाचक का नाम : पप्पू पिता का नाम: कजोड गृह संख्या : 242 उम्र : 59 लिंग : पुरुष	फोटो उपलब्ध
435	DLS1388263	निर्वाचक का नाम : रूकमणी पति का नाम: जगदीश गृह संख्या : 242 उम्र : 58 लिंग : महिला	फोटो उपलब्ध	436	DLS1464650	निर्वाचक का नाम : नहनी पति का नाम: पप्पू गृह संख्या : 242 उम्र : 58 लिंग : महिला	फोटो उपलब्ध	437	RJ/07/050/157017	निर्वाचक का नाम : मोहन पिता का नाम: रूपा गृह संख्या : 242 उम्र : 54 लिंग : पुरुष	फोटो उपलब्ध

438 निर्वाचक का नाम : लल्ली पति का नाम: मोहन गृह संख्या : 242 उम्र : 53 लिंग : महिला	DLS1388271 फोटो उपलब्ध	439 निर्वाचक का नाम : राजेश पिता का नाम: छीतर गृह संख्या : 242 उम्र : 45 लिंग : पुरुष	DLS1554609 फोटो उपलब्ध	440 निर्वाचक का नाम : मुकेश पिता का नाम: बुद्धाराम गृह संख्या : 242 उम्र : 44 लिंग : पुरुष	DLS1464478 फोटो उपलब्ध
441 निर्वाचक का नाम : लाली देवी पति का नाम: राजेश गृह संख्या : 242 उम्र : 43 लिंग : महिला	ZHU0703124 फोटो उपलब्ध	442 निर्वाचक का नाम : बदाम पति का नाम: मुकेश गृह संख्या : 242 उम्र : 41 लिंग : महिला	DLS5151840 फोटो उपलब्ध	443 निर्वाचक का नाम : गुड्डी देवी पति का नाम: बनवारी लाल सैनी गृह संख्या : 242 उम्र : 36 लिंग : महिला	ZHU1593698 फोटो उपलब्ध
444 निर्वाचक का नाम : भागचन्द पिता का नाम: बुद्धाराम गृह संख्या : 242 उम्र : 35 लिंग : पुरुष	ZHU0585703 फोटो उपलब्ध	445 निर्वाचक का नाम : बबलू पिता का नाम: बुद्धाराम गृह संख्या : 242 उम्र : 34 लिंग : पुरुष	ZHU0585380 फोटो उपलब्ध	446 निर्वाचक का नाम : शीला देवी पति का नाम: भागचन्द गृह संख्या : 242 उम्र : 33 लिंग : महिला	ZHU0703116 फोटो उपलब्ध
447 निर्वाचक का नाम : गल्लो पति का नाम: बबलू गृह संख्या : 242 उम्र : 32 लिंग : महिला	ZHU0585422 फोटो उपलब्ध	448 निर्वाचक का नाम : ओमप्रकाश पिता का नाम: बद्रीप्रसाद गृह संख्या : 242 उम्र : 32 लिंग : पुरुष	ZHU0703207 फोटो उपलब्ध	449 निर्वाचक का नाम : रामखिलाडी पिता का नाम: बद्रीप्रसाद गृह संख्या : 242 उम्र : 32 लिंग : पुरुष	ZHU0703272 फोटो उपलब्ध
450 निर्वाचक का नाम : मीरा देवी पति का नाम: ओमप्रकाश गृह संख्या : 242 उम्र : 31 लिंग : महिला	ZHU0703108 फोटो उपलब्ध	451 निर्वाचक का नाम : मीना देवी पति का नाम: छोटेलाल गृह संख्या : 242 उम्र : 31 लिंग : महिला	ZHU0703033 फोटो उपलब्ध	452 निर्वाचक का नाम : छोटेलाल पिता का नाम: हाबूडाराम गृह संख्या : 242 उम्र : 31 लिंग : पुरुष	ZHU0703157 फोटो उपलब्ध
453 निर्वाचक का नाम : ओमी पिता का नाम: छीतर गृह संख्या : 242 उम्र : 31 लिंग : पुरुष	ZHU0585695 फोटो उपलब्ध	454 निर्वाचक का नाम : गीता देवी सैनी पति का नाम: रामखिलाडी सैनी गृह संख्या : 242 उम्र : 29 लिंग : महिला	ZHU1525336 फोटो उपलब्ध	455 निर्वाचक का नाम : पिंटू राम सैनी पिता का नाम: जगदीश प्रसाद सैनी गृह संख्या : 242 उम्र : 27 लिंग : पुरुष	ZHU1386606 फोटो उपलब्ध
456 निर्वाचक का नाम : लोकेश कुमार सैनी पिता का नाम: लालू राम सैनी गृह संख्या : 242 उम्र : 26 लिंग : पुरुष	ZHU1716075 फोटो उपलब्ध	457 निर्वाचक का नाम : आशा सैनी पति का नाम: लोकेश कुमार सैनी गृह संख्या : 242 उम्र : 26 लिंग : महिला	ZHU1716158 फोटो उपलब्ध	458 निर्वाचक का नाम : रिंकू कुमार पिता का नाम: जगदीश प्रसाद गृह संख्या : 242 उम्र : 25 लिंग : पुरुष	ZHU1432863 फोटो उपलब्ध
459 निर्वाचक का नाम : दिनेश सैनी पिता का नाम: जगदीश प्रसाद सैनी गृह संख्या : 242 उम्र : 24 लिंग : पुरुष	ZHU1524933 फोटो उपलब्ध	460 निर्वाचक का नाम : विजेंद्र कुमार सैनी पिता का नाम: मोहन लाल सैनी गृह संख्या : 242 उम्र : 24 लिंग : पुरुष	ZHU1524958 फोटो उपलब्ध	461 निर्वाचक का नाम : पिंकी सैनी पति का नाम: पिंटू सैनी गृह संख्या : 242 उम्र : 22 लिंग : महिला	ZHU2001675 फोटो उपलब्ध
462 निर्वाचक का नाम : नाथू पिता का नाम: गंगाधर गृह संख्या : 243 उम्र : 70 लिंग : पुरुष	ZHU0030494 फोटो उपलब्ध	463 निर्वाचक का नाम : लडडो पति का नाम: नाथू गृह संख्या : 243 उम्र : 68 लिंग : महिला	RJ/07/050/156167 फोटो उपलब्ध	464 निर्वाचक का नाम : रामजी लाल पिता का नाम: गंगाधर गृह संख्या : 243 उम्र : 59 लिंग : पुरुष	RJ/07/050/157020 फोटो उपलब्ध
465 निर्वाचक का नाम : राजन्ती पति का नाम: रामजी लाल गृह संख्या : 243 उम्र : 56 लिंग : महिला	DLS1388313 फोटो उपलब्ध	466 निर्वाचक का नाम : बीमला पति का नाम: रणजीत गृह संख्या : 243 उम्र : 43 लिंग : महिला	DLS5151857 फोटो उपलब्ध	467 निर्वाचक का नाम : कालूराम पिता का नाम: नाथूराम गृह संख्या : 243 उम्र : 32 लिंग : पुरुष	ZHU0703256 फोटो उपलब्ध

468	ZHU0933432	निर्वाचक का नाम : सुनिता देवी पति का नाम: कालूराम सैनी गृह संख्या : 243 उम्र : 32 लिंग : महिला	469	ZHU1593821	निर्वाचक का नाम : महेन्द्र कुमार सैनी पिता का नाम: रामजी लाल सैनी गृह संख्या : 243 उम्र : 31 लिंग : पुरुष	470	ZHU1439488	निर्वाचक का नाम : दिनेश कुमार पिता का नाम: रंजीत सैनी गृह संख्या : 243 उम्र : 25 लिंग : पुरुष
471	ZHU1593425	निर्वाचक का नाम : महेश कुमार सैनी पिता का नाम: रणजीत सैनी गृह संख्या : 243 उम्र : 23 लिंग : पुरुष	472	ZHU1593813	निर्वाचक का नाम : रेखा सैनी पति का नाम: महेन्द्र कुमार सैनी गृह संख्या : 243 उम्र : 23 लिंग : महिला	473	RJ/07/050/157022	निर्वाचक का नाम : रम्मा पति का नाम: बीरबल गृह संख्या : 244 उम्र : 90 लिंग : महिला
474	ZHU0479659	निर्वाचक का नाम : लल्लू पिता का नाम: बीरबल गृह संख्या : 244 उम्र : 64 लिंग : पुरुष	475	DLS5149216	निर्वाचक का नाम : लडडो पति का नाम: लल्लू गृह संख्या : 244 उम्र : 63 लिंग : महिला	476	RJ/07/050/157021	निर्वाचक का नाम : रामकिशोर पिता का नाम: राम चन्द्र गृह संख्या : 244 उम्र : 60 लिंग : पुरुष
477	DLS1267525	निर्वाचक का नाम : सुशीला पति का नाम: रामकिशोर गृह संख्या : 244 उम्र : 56 लिंग : महिला	478	ZHU1903491	निर्वाचक का नाम : पप्पू पिता का नाम: बीरबल गृह संख्या : 244 उम्र : 54 लिंग : पुरुष	479	RJ/07/050/157023	निर्वाचक का नाम : प्रेम पति का नाम: पप्पू गृह संख्या : 244 उम्र : 53 लिंग : महिला
480	DLS1267541	निर्वाचक का नाम : सुमित्रा पति का नाम: बसुलाल गृह संख्या : 244 उम्र : 43 लिंग : महिला	481	DLS1267533	निर्वाचक का नाम : बत्ति लाल सैनी पिता का नाम: बीरबल गृह संख्या : 244 उम्र : 39 लिंग : पुरुष	482	ZHU1069376	निर्वाचक का नाम : विजेन्द्र कुमार पिता का नाम: रामकिशोर गृह संख्या : 244 उम्र : 29 लिंग : पुरुष
483	ZHU0933515	निर्वाचक का नाम : रामकेश सैनी पिता का नाम: लल्लूराम सैनी गृह संख्या : 244 उम्र : 29 लिंग : पुरुष	484	ZHU1439413	निर्वाचक का नाम : मनीष कुमार पिता का नाम: रामकिशोर सैनी गृह संख्या : 244 उम्र : 25 लिंग : पुरुष	485	ZHU2011765	निर्वाचक का नाम : रामोता देवी पति का नाम: विजेन्द्र कुमार सैनी गृह संख्या : 244 उम्र : 25 लिंग : महिला
486	ZHU1964865	निर्वाचक का नाम : मीना कुमारी सैनी पति का नाम: केदार सैनी गृह संख्या : 244 उम्र : 24 लिंग : महिला	487	ZHU1965011	निर्वाचक का नाम : विष्णु कुमार सैनी पिता का नाम: रामकिशोर सैनी गृह संख्या : 244 उम्र : 24 लिंग : पुरुष	488	ZHU1721646	निर्वाचक का नाम : केदार सैनी पिता का नाम: पप्पू राम सैनी गृह संख्या : 244 उम्र : 24 लिंग : पुरुष
489	ZHU2012912	निर्वाचक का नाम : सुनील कुमार सैनी पिता का नाम: बत्ती लाल सैनी गृह संख्या : 244 उम्र : 19 लिंग : पुरुष	490	ZHU0114520	निर्वाचक का नाम : ब।। पति का नाम: श्रीकिशन गृह संख्या : 245 उम्र : 78 लिंग : महिला	491	RJ/07/050/156182	निर्वाचक का नाम : लल्ली पति का नाम: गोकल गृह संख्या : 245 उम्र : 66 लिंग : महिला
492	ZHU1944461	निर्वाचक का नाम : नाथु राम पिता का नाम: हाराय गृह संख्या : 245 उम्र : 65 लिंग : पुरुष	493	DLS5148804	निर्वाचक का नाम : कौशल्या पति का नाम: कन्हैया गृह संख्या : 245 उम्र : 64 लिंग : महिला	494	DLS1554310	निर्वाचक का नाम : कन्नू राम सैनी पिता का नाम: रेवड़ मल सैनी गृह संख्या : 245 उम्र : 62 लिंग : पुरुष
495	RJ/07/050/157027	निर्वाचक का नाम : बाबू लाल पिता का नाम: हाराय गृह संख्या : 245 उम्र : 60 लिंग : पुरुष	496	RJ/07/050/157028	निर्वाचक का नाम : रामखिलाडी पिता का नाम: हाराय गृह संख्या : 245 उम्र : 59 लिंग : पुरुष	497	RJ/07/050/156184	निर्वाचक का नाम : रामपती पति का नाम: रामखिलाडी गृह संख्या : 245 उम्र : 57 लिंग : महिला

498	DLS1554427	निर्वाचक का नाम : किशोर पिता का नाम: हाराय गृह संख्या : 245 उम्र : 56 लिंग : पुरुष	499	DLS5149422	निर्वाचक का नाम : छोटया पति का नाम: बाबू लाल गृह संख्या : 245 उम्र : 56 लिंग : महिला	500	RJ/07/050/156185	निर्वाचक का नाम : उगन्ती पति का नाम: किशोर गृह संख्या : 245 उम्र : 54 लिंग : महिला
501	RJ/07/050/157029	निर्वाचक का नाम : गंगा राम पिता का नाम: हाराय गृह संख्या : 245 उम्र : 53 लिंग : पुरुष	502	DLS1267558	निर्वाचक का नाम : बच्चू पिता का नाम: रेवड गृह संख्या : 245 उम्र : 53 लिंग : पुरुष	503	DLS5148341	निर्वाचक का नाम : उगन्ती पति का नाम: मूल्या गृह संख्या : 245 उम्र : 53 लिंग : महिला
504	DLS5149406	निर्वाचक का नाम : पूनी पति का नाम: बच्चू गृह संख्या : 245 उम्र : 53 लिंग : महिला	505	DLS5149430	निर्वाचक का नाम : भूरा पति का नाम: गंगा राम गृह संख्या : 245 उम्र : 52 लिंग : महिला	506	DLS1267574	निर्वाचक का नाम : बनवारी पिता का नाम: कन्हैया गृह संख्या : 245 उम्र : 46 लिंग : पुरुष
507	DLS5150925	निर्वाचक का नाम : अरादेवी पति का नाम: बनवारी गृह संख्या : 245 उम्र : 42 लिंग : महिला	# 508	DLS5150917	निर्वाचक का नाम : मीरा सैनी पति का नाम: जयनारायण गृह संख्या : 245 उम्र : 42 लिंग : महिला	509	DLS5143557	निर्वाचक का नाम : कालूराम पिता का नाम: नाथू गृह संख्या : 245 उम्र : 39 लिंग : पुरुष
510	ZHU0442236	निर्वाचक का नाम : महेश पिता का नाम: किशनलाल गृह संख्या : 245 उम्र : 38 लिंग : पुरुष	511	ZHU0238600	निर्वाचक का नाम : राजू पिता का नाम: गोकल गृह संख्या : 245 उम्र : 38 लिंग : पुरुष	512	ZHU0800219	निर्वाचक का नाम : मन्दी देवी पति का नाम: गिराज गृह संख्या : 245 उम्र : 37 लिंग : महिला
513	ZHU0238592	निर्वाचक का नाम : जयनारायण सैनी पिता का नाम: गोकल गृह संख्या : 245 उम्र : 37 लिंग : पुरुष	514	ZHU0703041	निर्वाचक का नाम : गुडडी देवी पति का नाम: मंगलराम गृह संख्या : 245 उम्र : 35 लिंग : महिला	515	ZHU0703074	निर्वाचक का नाम : सुनिता देवी पति का नाम: कालूराम गृह संख्या : 245 उम्र : 35 लिंग : महिला
516	ZHU0585448	निर्वाचक का नाम : कमली पति का नाम: राजूलाल गृह संख्या : 245 उम्र : 33 लिंग : महिला	517	ZHU0411165	निर्वाचक का नाम : सुरेश पिता का नाम: कचूराम गृह संख्या : 245 उम्र : 33 लिंग : पुरुष	518	ZHU0411173	निर्वाचक का नाम : पप्पी पति का नाम: हरीमोहन गृह संख्या : 245 उम्र : 33 लिंग : महिला
519	ZHU0585653	निर्वाचक का नाम : विश्राम लाल पिता का नाम: गोकुल गृह संख्या : 245 उम्र : 33 लिंग : पुरुष	520	ZHU0799825	निर्वाचक का नाम : सीना देवी पति का नाम: सुरेश कुमार गृह संख्या : 245 उम्र : 33 लिंग : महिला	521	ZHU0585430	निर्वाचक का नाम : मंगल सैनी पिता का नाम: बचूराम गृह संख्या : 245 उम्र : 32 लिंग : पुरुष
522	ZHU0800227	निर्वाचक का नाम : सन्तरा देवी पति का नाम: महेश गृह संख्या : 245 उम्र : 32 लिंग : महिला	523	ZHU0800276	निर्वाचक का नाम : पिन्दू कुमार पिता का नाम: किशन राम गृह संख्या : 245 उम्र : 32 लिंग : पुरुष	524	ZHU0933457	निर्वाचक का नाम : खेलंता देवी पति का नाम: रामराज सैनी गृह संख्या : 245 उम्र : 31 लिंग : महिला
525	ZHU0497651	निर्वाचक का नाम : सुमेर कुमार पिता का नाम: कचूराम गृह संख्या : 245 उम्र : 31 लिंग : पुरुष	526	ZHU0800367	निर्वाचक का नाम : रामराज पिता का नाम: किशन लाल गृह संख्या : 245 उम्र : 31 लिंग : पुरुष	527	ZHU0933465	निर्वाचक का नाम : सीता देवी सैनी पति का नाम: पिन्दू कुमार गृह संख्या : 245 उम्र : 30 लिंग : महिला

528	ZHU1593755	निर्वाचक का नाम : ममता बाई सनी पति का नाम: सुमेर सैनी गृह संख्या : 245 उम्र : 30 लिंग : महिला	फोटो उपलब्ध	529	ZHU1069392	निर्वाचक का नाम : केशन्ता देवी पति का नाम: छोटे लाल गृह संख्या : 245 उम्र : 29 लिंग : महिला	फोटो उपलब्ध	530	ZHU0933481	निर्वाचक का नाम : छोटे लाल सैनी पिता का नाम: गंगाराम सैनी गृह संख्या : 245 उम्र : 28 लिंग : पुरुष	फोटो उपलब्ध
531	ZHU1689314	निर्वाचक का नाम : धर्मराज सैनी पिता का नाम: बच्चू राम सैनी गृह संख्या : 245 उम्र : 27 लिंग : पुरुष	फोटो उपलब्ध	532	ZHU1689470	निर्वाचक का नाम : कमलेश कुमारी सैनी पति का नाम: धर्मराज सैनी गृह संख्या : 245 उम्र : 27 लिंग : महिला	फोटो उपलब्ध	533	ZHU1334820	निर्वाचक का नाम : रामभरोसी सैनी पिता का नाम: रामखिलाडी सैनी गृह संख्या : 245 उम्र : 26 लिंग : पुरुष	फोटो उपलब्ध
534	ZHU1432806	निर्वाचक का नाम : कालू राम पिता का नाम: गंगा राम गृह संख्या : 245 उम्र : 26 लिंग : पुरुष	फोटो उपलब्ध	535	ZHU1951995	निर्वाचक का नाम : रीना कुमारी सैनी पति का नाम: बबलू कुमार सैनी गृह संख्या : 245 उम्र : 26 लिंग : महिला	फोटो उपलब्ध	536	ZHU1525245	निर्वाचक का नाम : गीता सैनी पति का नाम: कालुराम सैनी गृह संख्या : 245 उम्र : 25 लिंग : महिला	फोटो उपलब्ध
537	ZHU1875954	निर्वाचक का नाम : अशोक सैनी पिता का नाम: बाबू लाल सैनी गृह संख्या : 245 उम्र : 23 लिंग : पुरुष	फोटो उपलब्ध	538	ZHU2012557	निर्वाचक का नाम : पूजा सैनी पिता का नाम: हरकेश सैनी गृह संख्या : 245 उम्र : 20 लिंग : महिला	फोटो उपलब्ध	539	ZHU2096600	निर्वाचक का नाम : सीताराम सैनी पिता का नाम: धनश्याम सैनी गृह संख्या : 245 उम्र : 19 लिंग : पुरुष	फोटो उपलब्ध
540	ZHU2122174	निर्वाचक का नाम : प्रियंका सैनी पिता का नाम: जय नारायण सैनी गृह संख्या : 245 उम्र : 19 लिंग : महिला	फोटो उपलब्ध	541	ZHU0030502	निर्वाचक का नाम : मीडया पिता का नाम: सुवा गृह संख्या : 246 उम्र : 69 लिंग : पुरुष	फोटो उपलब्ध	542	RJ/07/050/156186	निर्वाचक का नाम : छोटया पति का नाम: मीण्डया गृह संख्या : 246 उम्र : 67 लिंग : महिला	फोटो उपलब्ध
543	RJ/07/050/157031	निर्वाचक का नाम : जय राम पिता का नाम: सुवा गृह संख्या : 246 उम्र : 57 लिंग : पुरुष	फोटो उपलब्ध	544	ZHU0459875	निर्वाचक का नाम : उगन्ति पति का नाम: जय राम गृह संख्या : 246 उम्र : 54 लिंग : महिला	फोटो उपलब्ध	545	RJ/07/050/156188	निर्वाचक का नाम : प्रेम पति का नाम: भगवानसहाय गृह संख्या : 246 उम्र : 53 लिंग : महिला	फोटो उपलब्ध
546	RJ/07/050/157032	निर्वाचक का नाम : भगवानसहाय पिता का नाम: सुवा गृह संख्या : 246 उम्र : 52 लिंग : पुरुष	फोटो उपलब्ध	# 547	DLS1267582	निर्वाचक का नाम : मुकेश पिता का नाम: मीडयाराम सैनी गृह संख्या : 246 उम्र : 45 लिंग : पुरुष	फोटो उपलब्ध	548	ZHU1228709	निर्वाचक का नाम : गीता देवी सैनी पति का नाम: मुकेश सैनी गृह संख्या : 246 उम्र : 37 लिंग : महिला	फोटो उपलब्ध
549	ZHU0411181	निर्वाचक का नाम : बबलू कुमार सैनी पिता का नाम: मीण्डाराम गृह संख्या : 246 उम्र : 35 लिंग : पुरुष	फोटो उपलब्ध	550	ZHU1338821	निर्वाचक का नाम : खेलन्ता देवी सैनी पति का नाम: विजेंद्र कुमार सैनी गृह संख्या : 246 उम्र : 31 लिंग : महिला	फोटो उपलब्ध	551	ZHU1432814	निर्वाचक का नाम : राजेंद्र कुमार पिता का नाम: जय राम गृह संख्या : 246 उम्र : 25 लिंग : पुरुष	फोटो उपलब्ध
552	ZHU1524818	निर्वाचक का नाम : देवेन्द्र कुमार सैनी पिता का नाम: भगवान सहाय सैनी गृह संख्या : 246 उम्र : 24 लिंग : पुरुष	फोटो उपलब्ध	553	ZHU1689561	निर्वाचक का नाम : संतरा सैनी पिता का नाम: जय राम सैनी गृह संख्या : 246 उम्र : 22 लिंग : महिला	फोटो उपलब्ध	554	DLS1267590	निर्वाचक का नाम : कैलाश पिता का नाम: रामसहाय गृह संख्या : 247 उम्र : 60 लिंग : पुरुष	फोटो उपलब्ध
555	DLS1388321	निर्वाचक का नाम : बिमला पति का नाम: कैलाश गृह संख्या : 247 उम्र : 58 लिंग : महिला	फोटो उपलब्ध	556	ZHU0800052	निर्वाचक का नाम : विनोद कुमार पिता का नाम: कैलाश गृह संख्या : 247 उम्र : 31 लिंग : पुरुष	फोटो उपलब्ध	557	ZHU1593797	निर्वाचक का नाम : सुनीता देवी सैनी पति का नाम: विनोद कुमार सैनी गृह संख्या : 247 उम्र : 26 लिंग : महिला	फोटो उपलब्ध

558	ZHU1964485	निर्वाचक का नाम : नरेंद्र कुमार सैनी पिता का नाम: कैलाश चन्द सैनी गृह संख्या : 247 उम्र : 21 लिंग : पुरुष	फोटो उपलब्ध	559	DLS1464593	निर्वाचक का नाम : झूंथा राम पिता का नाम: रेवड़ गृह संख्या : 248 उम्र : 84 लिंग : पुरुष	फोटो उपलब्ध	560	ZHU0114538	निर्वाचक का नाम : तीजो पिता का नाम: झूंथा राम गृह संख्या : 248 उम्र : 82 लिंग : महिला	फोटो उपलब्ध
561	DLS5152707	निर्वाचक का नाम : बाबू लाल पिता का नाम: झूंथा राम गृह संख्या : 248 उम्र : 62 लिंग : पुरुष	फोटो उपलब्ध	562	ZHU0114546	निर्वाचक का नाम : बाढा पिता का नाम: बाबू लाल गृह संख्या : 248 उम्र : 60 लिंग : महिला	फोटो उपलब्ध	563	ZHU0114553	निर्वाचक का नाम : गुलाब पिता का नाम: धन पाल गृह संख्या : 248 उम्र : 52 लिंग : महिला	फोटो उपलब्ध
564	ZHU0497909	निर्वाचक का नाम : चन्द्रवती पिता का नाम: बबलूराम गृह संख्या : 248 उम्र : 36 लिंग : महिला	फोटो उपलब्ध	565	ZHU1069343	निर्वाचक का नाम : राजेश कुमार पिता का नाम: धनपाल गृह संख्या : 248 उम्र : 32 लिंग : पुरुष	फोटो उपलब्ध	566	ZHU1069350	निर्वाचक का नाम : सुरजा पिता का नाम: राजेश कुमार गृह संख्या : 248 उम्र : 32 लिंग : महिला	फोटो उपलब्ध
567	ZHU0497891	निर्वाचक का नाम : बबलूराम पिता का नाम: बाबू लाल गृह संख्या : 248 उम्र : 32 लिंग : पुरुष	फोटो उपलब्ध	568	ZHU1432681	निर्वाचक का नाम : जितेन्द्र कुमार सैनी पिता का नाम: धनपाल सैनी गृह संख्या : 248 उम्र : 28 लिंग : पुरुष	फोटो उपलब्ध	569	ZHU1432699	निर्वाचक का नाम : प्रियंका देवी सैनी पिता का नाम: जितेन्द्र कुमार सैनी गृह संख्या : 248 उम्र : 26 लिंग : महिला	फोटो उपलब्ध
570	ZHU1432673	निर्वाचक का नाम : लालाराम सैनी पिता का नाम: धनपाल सैनी गृह संख्या : 248 उम्र : 25 लिंग : पुरुष	फोटो उपलब्ध	571	ZHU1525286	निर्वाचक का नाम : मनीष कुमार सैनी पिता का नाम: बाबूलाल सैनी गृह संख्या : 248 उम्र : 25 लिंग : पुरुष	फोटो उपलब्ध	572	RJ/07/050/157033	निर्वाचक का नाम : श्रीकिशन पिता का नाम: रेवड़ मल गृह संख्या : 249 उम्र : 74 लिंग : पुरुष	फोटो उपलब्ध
573	DLS1388339	निर्वाचक का नाम : हरकेश पिता का नाम: श्रीकिशन गृह संख्या : 249 उम्र : 45 लिंग : पुरुष	फोटो उपलब्ध	574	DLS1388347	निर्वाचक का नाम : गोपाल पिता का नाम: श्रीकिशन गृह संख्या : 249 उम्र : 44 लिंग : पुरुष	फोटो उपलब्ध	575	DLS5143441	निर्वाचक का नाम : उगन्ती पिता का नाम: हरकेश गृह संख्या : 249 उम्र : 43 लिंग : महिला	फोटो उपलब्ध
576	ZHU0378380	निर्वाचक का नाम : सुशीला पिता का नाम: गोपाल गृह संख्या : 249 उम्र : 42 लिंग : महिला	फोटो उपलब्ध	577	RJ/07/050/166194	निर्वाचक का नाम : तोफा पिता का नाम: कान्या गृह संख्या : 250 उम्र : 77 लिंग : महिला	फोटो उपलब्ध	578	RJ/07/050/156197	निर्वाचक का नाम : शंघारी पिता का नाम: खूबा राम गृह संख्या : 250 उम्र : 64 लिंग : महिला	फोटो उपलब्ध
579	ZHU0238618	निर्वाचक का नाम : जगदीश पिता का नाम: ओंकार गृह संख्या : 250 उम्र : 60 लिंग : पुरुष	फोटो उपलब्ध	580	DLS5152715	निर्वाचक का नाम : छोटी पिता का नाम: जगदीश गृह संख्या : 250 उम्र : 58 लिंग : महिला	फोटो उपलब्ध	581	DLS5152723	निर्वाचक का नाम : रामपति पिता का नाम: घनश्याम गृह संख्या : 250 उम्र : 52 लिंग : महिला	फोटो उपलब्ध
582	DLS1267616	निर्वाचक का नाम : घनश्याम पिता का नाम: कान्या गृह संख्या : 250 उम्र : 52 लिंग : पुरुष	फोटो उपलब्ध	583	ZHU1432707	निर्वाचक का नाम : केशंता देवी पिता का नाम: सुरेश कुमार सैनी गृह संख्या : 250 उम्र : 42 लिंग : महिला	फोटो उपलब्ध	584	ZHU1432715	निर्वाचक का नाम : सुरेश कुमार सैनी पिता का नाम: खूबाराम सैनी गृह संख्या : 250 उम्र : 32 लिंग : पुरुष	फोटो उपलब्ध
585	ZHU1593912	निर्वाचक का नाम : उम्मेद कुमार सैनी पिता का नाम: जगदीश प्रसाद सैनी गृह संख्या : 250 उम्र : 25 लिंग : पुरुष	फोटो उपलब्ध	586	ZHU1819564	निर्वाचक का नाम : रीना कुमारी सैनी पिता का नाम: महेंद्र कुमार सैनी गृह संख्या : 250 उम्र : 25 लिंग : महिला	फोटो उपलब्ध	587	ZHU1593748	निर्वाचक का नाम : महेंद्र कुमार सैनी पिता का नाम: घनश्याम सैनी गृह संख्या : 250 उम्र : 24 लिंग : पुरुष	फोटो उपलब्ध

588	ZHU1908474	निर्वाचक का नाम : आरती सैनी पिता का नाम: धनश्याम सैनी गृह संख्या : 250 उम्र : 21 लिंग : महिला	फोटो उपलब्ध	589	DLS1267624	निर्वाचक का नाम : विश्राम पिता का नाम: कान्या गृह संख्या : 251 उम्र : 46 लिंग : पुरुष	फोटो उपलब्ध	590	DLS5152533	निर्वाचक का नाम : कौशल्या पति का नाम: विश्राम गृह संख्या : 251 उम्र : 42 लिंग : महिला	फोटो उपलब्ध
# 591	ZHU2131431	निर्वाचक का नाम : हरफुल सैनी पिता का नाम: धन्ना गृह संख्या : 252 उम्र : 80 लिंग : पुरुष	फोटो उपलब्ध	592	ZHU1944917	निर्वाचक का नाम : मांगी लाल पिता का नाम: रामफूल गृह संख्या : 252 उम्र : 63 लिंग : पुरुष	फोटो उपलब्ध	593	RJ/07/050/156203	निर्वाचक का नाम : भौती पति का नाम: मांगी लाल गृह संख्या : 252 उम्र : 58 लिंग : महिला	फोटो उपलब्ध
594	ZHU0585190	निर्वाचक का नाम : रेखा पति का नाम: कमलेश गृह संख्या : 252 उम्र : 32 लिंग : महिला	फोटो उपलब्ध	595	ZHU0703231	निर्वाचक का नाम : लालूराम पिता का नाम: मांगीलाल गृह संख्या : 252 उम्र : 31 लिंग : पुरुष	फोटो उपलब्ध	596	ZHU1334176	निर्वाचक का नाम : शौला देवी सैनी पति का नाम: लालूराम सैनी गृह संख्या : 252 उम्र : 30 लिंग : महिला	फोटो उपलब्ध
597	DLS5150107	निर्वाचक का नाम : काल्या पिता का नाम: भौरया गृह संख्या : 253 उम्र : 79 लिंग : पुरुष	फोटो उपलब्ध	598	RJ/07/050/157036	निर्वाचक का नाम : तेजा पिता का नाम: पून्या गृह संख्या : 253 उम्र : 76 लिंग : पुरुष	फोटो उपलब्ध	599	DLS1267632	निर्वाचक का नाम : रामोती पति का नाम: तेजा गृह संख्या : 253 उम्र : 74 लिंग : महिला	फोटो उपलब्ध
600	RJ/07/050/156206	निर्वाचक का नाम : लक्ष्मण पिता का नाम: पून्या गृह संख्या : 253 उम्र : 71 लिंग : पुरुष	फोटो उपलब्ध	601	RJ/07/050/156207	निर्वाचक का नाम : चोधी पति का नाम: लक्ष्मण गृह संख्या : 253 उम्र : 69 लिंग : महिला	फोटो उपलब्ध	602	DLS5148895	निर्वाचक का नाम : रामकिशन पिता का नाम: पून्या गृह संख्या : 253 उम्र : 69 लिंग : पुरुष	फोटो उपलब्ध
603	ZHU0479667	निर्वाचक का नाम : कैलाशी पति का नाम: रामकिशन गृह संख्या : 253 उम्र : 64 लिंग : महिला	फोटो उपलब्ध	604	RJ/07/050/156210	निर्वाचक का नाम : कजोडी पति का नाम: रामखिलाडी गृह संख्या : 253 उम्र : 64 लिंग : महिला	फोटो उपलब्ध	605	DLS1267657	निर्वाचक का नाम : धन बा पति का नाम: पप्पू गृह संख्या : 253 उम्र : 59 लिंग : महिला	फोटो उपलब्ध
606	ZHU1525377	निर्वाचक का नाम : कालूराम सैनी पिता का नाम: पुनिराम सैनी गृह संख्या : 253 उम्र : 54 लिंग : पुरुष	फोटो उपलब्ध	607	DLS5149224	निर्वाचक का नाम : गीता पति का नाम: बाबूलाल गृह संख्या : 253 उम्र : 53 लिंग : महिला	फोटो उपलब्ध	608	DLS1267640	निर्वाचक का नाम : पप्पू पिता का नाम: तेजा गृह संख्या : 253 उम्र : 52 लिंग : पुरुष	फोटो उपलब्ध
609	DLS1267665	निर्वाचक का नाम : बुद्धाराम पिता का नाम: रामकिशन गृह संख्या : 253 उम्र : 46 लिंग : पुरुष	फोटो उपलब्ध	610	ZHU0873364	निर्वाचक का नाम : कान्तादेवी पति का नाम: गोपाल सैनी गृह संख्या : 253 उम्र : 45 लिंग : महिला	फोटो उपलब्ध	611	DLS1267673	निर्वाचक का नाम : शिम्भू पिता का नाम: रामखिलारी गृह संख्या : 253 उम्र : 44 लिंग : पुरुष	फोटो उपलब्ध
612	DLS1267681	निर्वाचक का नाम : बनवारी पिता का नाम: लछ्मन गृह संख्या : 253 उम्र : 44 लिंग : पुरुष	फोटो उपलब्ध	613	ZHU0238626	निर्वाचक का नाम : सुशीला पति का नाम: बुद्धाराम गृह संख्या : 253 उम्र : 43 लिंग : महिला	फोटो उपलब्ध	614	DLS5153069	निर्वाचक का नाम : गोपाल पिता का नाम: तेजराम गृह संख्या : 253 उम्र : 43 लिंग : पुरुष	फोटो उपलब्ध
615	DLS5153036	निर्वाचक का नाम : राजन्ती पति का नाम: शिम्भू गृह संख्या : 253 उम्र : 42 लिंग : महिला	फोटो उपलब्ध	616	ZHU0238634	निर्वाचक का नाम : रसाल पति का नाम: बनवारी गृह संख्या : 253 उम्र : 42 लिंग : महिला	फोटो उपलब्ध	617	ZHU1334101	निर्वाचक का नाम : पताशी देवी पति का नाम: रामकेश गृह संख्या : 253 उम्र : 36 लिंग : महिला	फोटो उपलब्ध

618	ZHU0873356	निर्वाचक का नाम : बादाम देवी पति का नाम: मुकेश कुमार सैनी गृह संख्या : 253 उम्र : 35 लिंग : महिला	फोटो उपलब्ध	619	ZHU0873372	निर्वाचक का नाम : मुकेश कुमार सैनी पिता का नाम: लक्ष्मणराम सैनी गृह संख्या : 253 उम्र : 33 लिंग : पुरुष	फोटो उपलब्ध	620	ZHU0800011	निर्वाचक का नाम : रामकेश पिता का नाम: रामखिलाडी गृह संख्या : 253 उम्र : 31 लिंग : पुरुष	फोटो उपलब्ध
621	ZHU1370030	निर्वाचक का नाम : राजेश प्रसाद सैनी पिता का नाम: रामकिशन सैनी गृह संख्या : 253 उम्र : 29 लिंग : पुरुष	फोटो उपलब्ध	622	ZHU1334077	निर्वाचक का नाम : महेश कुमार सैनी माता का नाम: रामखिलाडी सैनी गृह संख्या : 253 उम्र : 28 लिंग : पुरुष	फोटो उपलब्ध	623	ZHU1967371	निर्वाचक का नाम : रेखा कुमारी सैनी पति का नाम: राजेश प्रसाद सैनी गृह संख्या : 253 उम्र : 27 लिंग : महिला	फोटो उपलब्ध
624	ZHU1371921	निर्वाचक का नाम : मनीष कुमार सैनी पिता का नाम: बाबू लाल मीना गृह संख्या : 253 उम्र : 26 लिंग : पुरुष	फोटो उपलब्ध	625	ZHU1593862	निर्वाचक का नाम : पूजा सैनी पति का नाम: महेश कुमार सैनी गृह संख्या : 253 उम्र : 26 लिंग : महिला	फोटो उपलब्ध	626	ZHU2013977	निर्वाचक का नाम : विश्राम सैनी पिता का नाम: जयराम सैनी गृह संख्या : 253 उम्र : 24 लिंग : पुरुष	फोटो उपलब्ध
627	ZHU1854165	निर्वाचक का नाम : सरोज सैनी पति का नाम: विष्णु कुमार सैनी गृह संख्या : Banasya Dhani उम्र : 23 लिंग : महिला	फोटो उपलब्ध	628	ZHU2013944	निर्वाचक का नाम : अशोक कुमार सैनी पिता का नाम: बनवारी लाल सैनी गृह संख्या : 253 उम्र : 22 लिंग : पुरुष	फोटो उपलब्ध	629	ZHU2014017	निर्वाचक का नाम : लोकेश कुमार सैनी पिता का नाम: बाबू लाल सैनी गृह संख्या : 253 उम्र : 22 लिंग : पुरुष	फोटो उपलब्ध
630	ZHU1854116	निर्वाचक का नाम : विष्णु कुमार सैनी पिता का नाम: जयराम सैनी गृह संख्या : 253 उम्र : 21 लिंग : पुरुष	फोटो उपलब्ध	631	ZHU2013936	निर्वाचक का नाम : हेमराज सैनी पिता का नाम: पप्पू राम सैनी गृह संख्या : 253 उम्र : 20 लिंग : पुरुष	फोटो उपलब्ध	632	ZHU1386630	निर्वाचक का नाम : गोविंदी देवी पति का नाम: छट्टन लाल गृह संख्या : 282 उम्र : 36 लिंग : महिला	फोटो उपलब्ध

633	ZHU1849579	निर्वाचक का नाम : कमला पति का नाम: नाथू राम सैनी गृह संख्या : 00 उम्र : 64 लिंग : महिला	634	ZHU1722362	निर्वाचक का नाम : मुकेश कुमार महावर पिता का नाम: खेमचन्द महावर गृह संख्या : 80 उम्र : 25 लिंग : पुरुष	635	ZHU0545061	निर्वाचक का नाम : राजेश कुमार पिता का नाम: रामजीलाल गृह संख्या : 214 उम्र : 34 लिंग : पुरुष
636	ZHU1524834	निर्वाचक का नाम : कालुराम सैनी पिता का नाम: शिवलाल सैनी गृह संख्या : 239 उम्र : 25 लिंग : पुरुष	637	ZHU1432830	निर्वाचक का नाम : लक्ष्मण कुमार पिता का नाम: नहनू राम गृह संख्या : 301 उम्र : 25 लिंग : पुरुष	638	ZHU1071133	निर्वाचक का नाम : ओमप्रकाश पिता का नाम: कजोड गृह संख्या : 302 उम्र : 28 लिंग : पुरुष
639	ZHU1071158	निर्वाचक का नाम : छोटी देवी पति का नाम: रामप्रसाद गृह संख्या : 307 उम्र : 30 लिंग : महिला	640	ZHU0959106	निर्वाचक का नाम : विनोद कुमार सैनी पिता का नाम: कैलाश चन्द सैनी गृह संख्या : 307 उम्र : 29 लिंग : पुरुष	641	ZHU0959049	निर्वाचक का नाम : रामप्रसाद सैनी पिता का नाम: मोहन लाल सैनी गृह संख्या : 307 उम्र : 28 लिंग : पुरुष
642	ZHU1432855	निर्वाचक का नाम : मनीष कुमार पिता का नाम: पप्पू लाल गृह संख्या : 307 उम्र : 25 लिंग : पुरुष	643	ZHU1712546	निर्वाचक का नाम : लोकेश कुमार सैनी पिता का नाम: हरी प्रसाद सैनी गृह संख्या : 312 उम्र : 23 लिंग : पुरुष	644	RJ/07/050/156369	निर्वाचक का नाम : कल्याण पिता का नाम: गुरुज्य गृह संख्या : 313 उम्र : 62 लिंग : पुरुष
645	DLS1210244	निर्वाचक का नाम : प्रेम पति का नाम: कल्याण गृह संख्या : 313 उम्र : 60 लिंग : महिला	646	ZHU0411462	निर्वाचक का नाम : सुरेश पिता का नाम: नाथुराम गृह संख्या : 313 उम्र : 34 लिंग : पुरुष	647	ZHU0497545	निर्वाचक का नाम : मनिषा पति का नाम: सुरेश कुमार गृह संख्या : 313 उम्र : 33 लिंग : महिला
648	ZHU1593706	निर्वाचक का नाम : ललिता देवी सैनी पति का नाम: रामावतार सैनी गृह संख्या : 313 उम्र : 33 लिंग : महिला	649	ZHU0799973	निर्वाचक का नाम : सिता देवी पति का नाम: महेश कुमार गृह संख्या : 313 उम्र : 32 लिंग : महिला	650	ZHU0497602	निर्वाचक का नाम : महेश कुमार पिता का नाम: कल्याण सहाय गृह संख्या : 313 उम्र : 31 लिंग : पुरुष
651	ZHU1332840	निर्वाचक का नाम : केलाशचंद सैनी पिता का नाम: कील्यान सहाय सैनी गृह संख्या : 313 उम्र : 29 लिंग : पुरुष	652	ZHU1593508	निर्वाचक का नाम : रामकेश सैनी पिता का नाम: नाथू लाल सैनी गृह संख्या : 313 उम्र : 27 लिंग : पुरुष	653	ZHU2058568	निर्वाचक का नाम : पूनम बाई सैनी पति का नाम: रामकेश सैनी गृह संख्या : 313 उम्र : 26 लिंग : महिला
654	DLS1210251	निर्वाचक का नाम : हरिनारायण पिता का नाम: पांचू गृह संख्या : 314 उम्र : 82 लिंग : पुरुष	655	RJ/07/050/156370	निर्वाचक का नाम : दुर्गा पति का नाम: हरिनारायण गृह संख्या : 314 उम्र : 81 लिंग : महिला	656	ZHU0321026	निर्वाचक का नाम : गोविन्दा पिता का नाम: पांचू गृह संख्या : 314 उम्र : 80 लिंग : पुरुष
657	DLS1210269	निर्वाचक का नाम : नर्बदा पति का नाम: गोविन्दा गृह संख्या : 314 उम्र : 79 लिंग : महिला	658	RJ/07/050/156371	निर्वाचक का नाम : कंचन पिता का नाम: पांचू गृह संख्या : 314 उम्र : 68 लिंग : पुरुष	659	DLS1555481	निर्वाचक का नाम : भरत पिता का नाम: कंचन गृह संख्या : 314 उम्र : 40 लिंग : पुरुष
660	DLS1553882	निर्वाचक का नाम : कमलेश पिता का नाम: हरिनारायण गृह संख्या : 314 उम्र : 39 लिंग : पुरुष	661	ZHU0873398	निर्वाचक का नाम : सीतादेवी सैनी पति का नाम: भरतलाल सैनी गृह संख्या : 314 उम्र : 39 लिंग : महिला	662	ZHU0585604	निर्वाचक का नाम : जगदीश प्रसाद पिता का नाम: कंचन लाल गृह संख्या : 314 उम्र : 37 लिंग : पुरुष

663	ZHU0799999	निर्वाचक का नाम : राजन्ती देवी पति का नाम: कमलेश गृह संख्या : 314 उम्र : 36 लिंग : महिला	फोटो उपलब्ध	664	ZHU0933507	निर्वाचक का नाम : लाड बाई सैनी पति का नाम: जगदीश प्रसाद सैनी गृह संख्या : 314 उम्र : 34 लिंग : महिला	फोटो उपलब्ध	665	ZHU0933440	निर्वाचक का नाम : संतोष कुमार सैनी पिता का नाम: कंचन लाल सैनी गृह संख्या : 314 उम्र : 32 लिंग : पुरुष	फोटो उपलब्ध
666	ZHU0703173	निर्वाचक का नाम : राजेश पिता का नाम: कंचनलाल गृह संख्या : 314 उम्र : 31 लिंग : पुरुष	फोटो उपलब्ध	667	ZHU1071117	निर्वाचक का नाम : पिंकी सैनी पति का नाम: राजेश गृह संख्या : 314 उम्र : 29 लिंग : महिला	फोटो उपलब्ध	668	ZHU1715440	निर्वाचक का नाम : निरमा सैनी पिता का नाम: मुकेश सैनी गृह संख्या : 314 उम्र : 22 लिंग : महिला	फोटो उपलब्ध
669	RJ/07/050/156374	निर्वाचक का नाम : जमना पति का नाम: श्रीया गृह संख्या : 315 उम्र : 89 लिंग : महिला	फोटो उपलब्ध	670	RJ/07/050/156372	निर्वाचक का नाम : गुलाब पति का नाम: कंचन गृह संख्या : 315 उम्र : 67 लिंग : महिला	फोटो उपलब्ध	671	RJ/07/050/156375	निर्वाचक का नाम : रामफूल पिता का नाम: श्रीया गृह संख्या : 315 उम्र : 59 लिंग : पुरुष	फोटो उपलब्ध
672	RJ/07/050/156079	निर्वाचक का नाम : कम्पूरी पति का नाम: रामफूल गृह संख्या : 315 उम्र : 58 लिंग : महिला	फोटो उपलब्ध	673	RJ/07/050/156373	निर्वाचक का नाम : प्रहलाद पिता का नाम: गोविन्दा गृह संख्या : 315 उम्र : 52 लिंग : पुरुष	फोटो उपलब्ध	674	DLS1210277	निर्वाचक का नाम : छोटी पति का नाम: धारू गृह संख्या : 315 उम्र : 52 लिंग : महिला	फोटो उपलब्ध
675	DLS1389055	निर्वाचक का नाम : धारू पिता का नाम: हरिनारायण गृह संख्या : 315 उम्र : 52 लिंग : पुरुष	फोटो उपलब्ध	676	ZHU0411488	निर्वाचक का नाम : प्रेम पति का नाम: प्रहलाद गृह संख्या : 315 उम्र : 47 लिंग : महिला	फोटो उपलब्ध	677	DLS1389063	निर्वाचक का नाम : मुकेश पिता का नाम: गोविन्दा गृह संख्या : 315 उम्र : 45 लिंग : पुरुष	फोटो उपलब्ध
678	DLS5153093	निर्वाचक का नाम : लड़डो पति का नाम: मुकेश गृह संख्या : 315 उम्र : 44 लिंग : महिला	फोटो उपलब्ध	679	ZHU1524909	निर्वाचक का नाम : पुष्पा कुमारी सैनी पति का नाम: रामगोपाल सैनी गृह संख्या : 315 उम्र : 27 लिंग : महिला	फोटो उपलब्ध	680	ZHU1229004	निर्वाचक का नाम : विष्णु कुमार सैनी पिता का नाम: रामफूल सैनी गृह संख्या : 315 उम्र : 27 लिंग : पुरुष	फोटो उपलब्ध
681	ZHU1333095	निर्वाचक का नाम : रामगोपाल सैनी पिता का नाम: धारू राम सैनी गृह संख्या : 315 उम्र : 26 लिंग : पुरुष	फोटो उपलब्ध	682	ZHU1332949	निर्वाचक का नाम : विनोद कुमार सैनी पिता का नाम: रामफूल सैनी गृह संख्या : 315 उम्र : 26 लिंग : पुरुष	फोटो उपलब्ध	683	ZHU1433028	निर्वाचक का नाम : अशोक कुमार पिता का नाम: रामफूल गृह संख्या : 315 उम्र : 25 लिंग : पुरुष	फोटो उपलब्ध
684	ZHU1433044	निर्वाचक का नाम : रमेश कुमार पिता का नाम: रामफूल गृह संख्या : 315 उम्र : 25 लिंग : पुरुष	फोटो उपलब्ध	685	ZHU1433051	निर्वाचक का नाम : हेमलता पति का नाम: रमेश कुमार गृह संख्या : 315 उम्र : 25 लिंग : महिला	फोटो उपलब्ध	686	ZHU1439389	निर्वाचक का नाम : राकेश सैनी पिता का नाम: धारू राम गृह संख्या : 315 उम्र : 25 लिंग : पुरुष	फोटो उपलब्ध
687	ZHU1912047	निर्वाचक का नाम : सपना सैनी पिता का नाम: मुकेश सैनी गृह संख्या : 315 उम्र : 20 लिंग : महिला	फोटो उपलब्ध	688	RJ/07/050/156376	निर्वाचक का नाम : भगवान्या पिता का नाम: गुल्या गृह संख्या : 316 उम्र : 79 लिंग : पुरुष	फोटो उपलब्ध	689	RJ/07/050/156064	निर्वाचक का नाम : डाल्या पिता का नाम: गुल्या गृह संख्या : 316 उम्र : 68 लिंग : पुरुष	फोटो उपलब्ध
# 690	DLS1268291	निर्वाचक का नाम : कमलेश देवी पति का नाम: डाल्या गृह संख्या : 316 उम्र : 44 लिंग : महिला	फोटो उपलब्ध	691	ZHU1439462	निर्वाचक का नाम : रवि कुमार पिता का नाम: डालू राम गृह संख्या : 316 उम्र : 26 लिंग : पुरुष	फोटो उपलब्ध	692	DLS1389071	निर्वाचक का नाम : लल्लू पिता का नाम: छोटाय गृह संख्या : 317 उम्र : 72 लिंग : पुरुष	फोटो उपलब्ध

693	ZHU0030726	निर्वाचक का नाम : मोहन पिता का नाम: छोटया गृह संख्या : 317 उम्र : 70 लिंग : पुरुष	फोटो उपलब्ध	694	RJ/07/050/156382	निर्वाचक का नाम : घमली पति का नाम: मोहन गृह संख्या : 317 उम्र : 68 लिंग : महिला	फोटो उपलब्ध	695	RJ/07/050/156380	निर्वाचक का नाम : धन्नी पति का नाम: किशोर गृह संख्या : 317 उम्र : 62 लिंग : महिला	फोटो उपलब्ध
696	ZHU0030692	निर्वाचक का नाम : प्रकाश पिता का नाम: पांच्या गृह संख्या : 317 उम्र : 52 लिंग : पुरुष	फोटो उपलब्ध	697	ZHU0799965	निर्वाचक का नाम : मुथरी देवी पति का नाम: ओमप्रकाश गृह संख्या : 317 उम्र : 50 लिंग : महिला	फोटो उपलब्ध	698	ZHU0147579	निर्वाचक का नाम : कैलाश पिता का नाम: पांचू गृह संख्या : 317 उम्र : 44 लिंग : पुरुष	फोटो उपलब्ध
699	DLS1389089	निर्वाचक का नाम : राजू पिता का नाम: लल्लू गृह संख्या : 317 उम्र : 42 लिंग : पुरुष	फोटो उपलब्ध	700	ZHU1933928	निर्वाचक का नाम : कृपा पति का नाम: अनिल कुमार सैनी गृह संख्या : 317 उम्र : 41 लिंग : महिला	फोटो उपलब्ध	701	ZHU0497784	निर्वाचक का नाम : बनवारी लाल पिता का नाम: मोहन लाल गृह संख्या : 317 उम्र : 40 लिंग : पुरुष	फोटो उपलब्ध
702	ZHU0030734	निर्वाचक का नाम : रामकेश पिता का नाम: मोहन गृह संख्या : 317 उम्र : 39 लिंग : पुरुष	फोटो उपलब्ध	703	ZHU0320986	निर्वाचक का नाम : मीरा पति का नाम: राजू गृह संख्या : 317 उम्र : 39 लिंग : महिला	फोटो उपलब्ध	704	ZHU0030742	निर्वाचक का नाम : गुडड़ी पति का नाम: रामकेश गृह संख्या : 317 उम्र : 38 लिंग : महिला	फोटो उपलब्ध
705	ZHU0911784	निर्वाचक का नाम : दिनेश कुमार सैनी पिता का नाम: लल्लूराम गृह संख्या : 317 उम्र : 36 लिंग : पुरुष	फोटो उपलब्ध	706	ZHU0800318	निर्वाचक का नाम : बबलू कुमार पिता का नाम: राकिशोर गृह संख्या : 317 उम्र : 35 लिंग : पुरुष	फोटो उपलब्ध	707	ZHU0911792	निर्वाचक का नाम : रूपा देवी सैनी पति का नाम: दिनेश गृह संख्या : 317 उम्र : 34 लिंग : महिला	फोटो उपलब्ध
708	ZHU1432657	निर्वाचक का नाम : बदामी बाई सैनी पति का नाम: बबलूराम सैनी गृह संख्या : 317 उम्र : 32 लिंग : महिला	फोटो उपलब्ध	709	ZHU1525187	निर्वाचक का नाम : मुकेश कुमार सैनी पिता का नाम: मोहन लाल सैनी गृह संख्या : 317 उम्र : 31 लिंग : पुरुष	फोटो उपलब्ध	710	ZHU1712538	निर्वाचक का नाम : अशोक कुमार सैनी पिता का नाम: बनवारी लाल सैनी गृह संख्या : 317 उम्र : 22 लिंग : पुरुष	फोटो उपलब्ध
711	DLS1554351	निर्वाचक का नाम : बनवारी पिता का नाम: बबू सैनी गृह संख्या : 342 उम्र : 45 लिंग : पुरुष	फोटो उपलब्ध	712	ZHU0321018	निर्वाचक का नाम : नाथू लाल पिता का नाम: नारायण गृह संख्या : 00 उम्र : 70 लिंग : पुरुष	फोटो उपलब्ध	713	ZHU0411470	निर्वाचक का नाम : रामअवतार सैनी पिता का नाम: नाथुराम गृह संख्या : 00 उम्र : 30 लिंग : पुरुष	फोटो उपलब्ध

714	DLS1554070	निर्वाचक का नाम : कालू राम सैनी पिता का नाम: हारया राम सैनी गृह संख्या : 0 उम्र : 40 लिंग : पुरुष	715	ZHU2081842	निर्वाचक का नाम : निरमा सैनी पिता का नाम: जगदीश प्रसाद सैनी गृह संख्या : 0 उम्र : 20 लिंग : महिला	716	ZHU1689371	निर्वाचक का नाम : नरेश प्रजापत पिता का नाम: रामलाल प्रजापत गृह संख्या : 14 उम्र : 30 लिंग : पुरुष
717	RJ/07/050/153658	निर्वाचक का नाम : घापा पति का नाम: चन्द्र गृह संख्या : 138 उम्र : 80 लिंग : महिला	718	DLS1642883	निर्वाचक का नाम : रामसहाय पिता का नाम: नहन्या गृह संख्या : 138 उम्र : 79 लिंग : पुरुष	719	DLS5157110	निर्वाचक का नाम : प्रभाती पति का नाम: रामसहाय गृह संख्या : 138 उम्र : 75 लिंग : महिला
720	ZHU0560961	निर्वाचक का नाम : रामलाल पिता का नाम: हाबूडिया गृह संख्या : 138 उम्र : 74 लिंग : पुरुष	721	DLS5157185	निर्वाचक का नाम : कमला पति का नाम: पांचूराम गृह संख्या : 138 उम्र : 73 लिंग : महिला	722	ZHU0172114	निर्वाचक का नाम : जमना पति का नाम: रामलाल गृह संख्या : 138 उम्र : 71 लिंग : महिला
723	RJ/07/050/153278	निर्वाचक का नाम : लटूर पिता का नाम: रमसी गृह संख्या : 138 उम्र : 54 लिंग : पुरुष	724	DLS5152970	निर्वाचक का नाम : गुलकन्दी पति का नाम: लटूर गृह संख्या : 138 उम्र : 53 लिंग : महिला	725	ZHU0172122	निर्वाचक का नाम : कैलाश पिता का नाम: परत्या गृह संख्या : 138 उम्र : 52 लिंग : पुरुष
726	ZHU0172130	निर्वाचक का नाम : लक्ष्मा पति का नाम: कैलाश गृह संख्या : 138 उम्र : 52 लिंग : महिला	727	DLS5151402	निर्वाचक का नाम : बनवारीलाल पिता का नाम: रामलाल गृह संख्या : 138 उम्र : 48 लिंग : पुरुष	728	DLS5151394	निर्वाचक का नाम : मेना पति का नाम: बनवारीलाल गृह संख्या : 138 उम्र : 46 लिंग : महिला
729	ZHU0497214	निर्वाचक का नाम : दिनेश पिता का नाम: पांचूराम गृह संख्या : 138 उम्र : 35 लिंग : पुरुष	730	ZHU0497230	निर्वाचक का नाम : शीला पति का नाम: दिनेश गृह संख्या : 138 उम्र : 32 लिंग : महिला	731	ZHU1818798	निर्वाचक का नाम : सुनीता पति का नाम: रामनारायण गृह संख्या : 138 उम्र : 32 लिंग : महिला
732	ZHU1068931	निर्वाचक का नाम : जगदीश पिता का नाम: चन्द्र गृह संख्या : 138 उम्र : 30 लिंग : पुरुष	733	ZHU1068857	निर्वाचक का नाम : राजकुमारी पति का नाम: पूरण मल गृह संख्या : 138 उम्र : 29 लिंग : महिला	734	ZHU1525393	निर्वाचक का नाम : ललित कुमार प्रजापत पिता का नाम: कैलाश चंद प्रजापत गृह संख्या : 138 उम्र : 26 लिंग : पुरुष
735	ZHU1689389	निर्वाचक का नाम : मीना देवी अन्य: नरेश प्रजापत गृह संख्या : 138 उम्र : 25 लिंग : महिला	736	ZHU1555184	निर्वाचक का नाम : दीपक प्रजापत पिता का नाम: लटूरमल प्रजापत गृह संख्या : 138 उम्र : 24 लिंग : पुरुष	737	ZHU2051837	निर्वाचक का नाम : सुमन कुमारी पति का नाम: ललित कुमार प्रजापत गृह संख्या : 138 उम्र : 24 लिंग : महिला
738	ZHU2050417	निर्वाचक का नाम : आशा प्रजापत पति का नाम: रिकू कुमार प्रजापत गृह संख्या : 138 उम्र : 23 लिंग : महिला	739	ZHU2058956	निर्वाचक का नाम : राजेश प्रजापत पिता का नाम: लल्लू राम प्रजापत गृह संख्या : 138 उम्र : 23 लिंग : पुरुष	740	ZHU2050391	निर्वाचक का नाम : विष्णु प्रजापत पिता का नाम: कैलाश चंद प्रजापत गृह संख्या : 138 उम्र : 22 लिंग : पुरुष
741	ZHU2058642	निर्वाचक का नाम : खेलंता बाई प्रजापत पति का नाम: राजेश प्रजापत गृह संख्या : 138 उम्र : 22 लिंग : महिला	742	ZHU2035863	निर्वाचक का नाम : दिलकुश प्रजापत पिता का नाम: पपू लाल प्रजापत गृह संख्या : 138 उम्र : 19 लिंग : पुरुष	743	DLS5151113	निर्वाचक का नाम : लड्डूलाल पति का नाम: रामप्रताप गृह संख्या : 139 उम्र : 65 लिंग : महिला

744 निर्वाचक का नाम : गुलाब पति का नाम: लड़कुराम गृह संख्या : 139 उम्र : 61 लिंग : महिला	ZHU0799577 फोटो उपलब्ध	745 निर्वाचक का नाम : धर्मा पति का नाम: लल्लू गृह संख्या : 139 उम्र : 55 लिंग : महिला	DLS1387968 फोटो उपलब्ध	746 निर्वाचक का नाम : रूमीला पति का नाम: हरिमोहन गृह संख्या : 139 उम्र : 53 लिंग : महिला	DLS5157201 फोटो उपलब्ध
747 निर्वाचक का नाम : हरिमोहन पिता का नाम: पांच्या गृह संख्या : 139 उम्र : 52 लिंग : पुरुष	DLS1266832 फोटो उपलब्ध	748 निर्वाचक का नाम : लल्लू पिता का नाम: चन्द्रा गृह संख्या : 139 उम्र : 49 लिंग : पुरुष	DLS1387976 फोटो उपलब्ध	749 निर्वाचक का नाम : पपीता पति का नाम: पप्पूलाल गृह संख्या : 139 उम्र : 44 लिंग : महिला	DLS5148168 फोटो उपलब्ध
750 निर्वाचक का नाम : ओमप्रकाश पिता का नाम: लल्लूराम गृह संख्या : 139 उम्र : 40 लिंग : पुरुष	ZHU0208116 फोटो उपलब्ध	751 निर्वाचक का नाम : ममता पति का नाम: ओमप्रकाश गृह संख्या : 139 उम्र : 35 लिंग : महिला	ZHU0799551 फोटो उपलब्ध	752 निर्वाचक का नाम : ललतेश पति का नाम: राकेश गृह संख्या : 139 उम्र : 32 लिंग : महिला	ZHU0799569 फोटो उपलब्ध
753 निर्वाचक का नाम : राकेश पिता का नाम: लड़कुराम गृह संख्या : 139 उम्र : 31 लिंग : पुरुष	ZHU0799544 फोटो उपलब्ध	754 निर्वाचक का नाम : रिकू कुमार प्रजापत पिता का नाम: लल्लू राम प्रजापत गृह संख्या : 139 उम्र : 25 लिंग : पुरुष	ZHU1525104 फोटो उपलब्ध	755 निर्वाचक का नाम : गंगा पति का नाम: किशोरया पराजापे गृह संख्या : 152 उम्र : 68 लिंग : महिला	RJ/07/050/154067 फोटो उपलब्ध
756 निर्वाचक का नाम : सजना पिता का नाम: रामजी लाल गृह संख्या : 152 उम्र : 65 लिंग : पुरुष	DLS5148572 फोटो उपलब्ध	757 निर्वाचक का नाम : रामपति पति का नाम: सजना गृह संख्या : 152 उम्र : 60 लिंग : महिला	DLS5148580 फोटो उपलब्ध	758 निर्वाचक का नाम : रामफूल सैनी पिता का नाम: रामजी लाल गृह संख्या : 152 उम्र : 60 लिंग : पुरुष	RJ/07/050/154068 फोटो उपलब्ध
759 निर्वाचक का नाम : बडा देवी पति का नाम: रामफूल सैनी गृह संख्या : 152 उम्र : 58 लिंग : महिला	RJ/07/050/154069 फोटो उपलब्ध	760 निर्वाचक का नाम : कैलाशी पति का नाम: रामकेश गृह संख्या : 152 उम्र : 39 लिंग : महिला	ZHU0137166 फोटो उपलब्ध	761 निर्वाचक का नाम : रामकेश पिता का नाम: सजना गृह संख्या : 152 उम्र : 38 लिंग : पुरुष	ZHU0082917 फोटो उपलब्ध
762 निर्वाचक का नाम : माना सैनी पति का नाम: महेन्द्र कुमार सैनी गृह संख्या : 152 उम्र : 25 लिंग : महिला	ZHU1546860 फोटो उपलब्ध	763 निर्वाचक का नाम : राकेश कुमार सैनी पिता का नाम: रामफूल सैनी गृह संख्या : 152 उम्र : 25 लिंग : पुरुष	ZHU2047256 फोटो उपलब्ध	764 निर्वाचक का नाम : महेन्द्र कुमार सैनी पिता का नाम: रामफूल सैनी गृह संख्या : 152 उम्र : 24 लिंग : पुरुष	ZHU1546852 फोटो उपलब्ध
765 निर्वाचक का नाम : मूल्या पिता का नाम: शंकर गृह संख्या : 153 उम्र : 86 लिंग : पुरुष	DLS5151444 फोटो उपलब्ध	766 निर्वाचक का नाम : तेजराम पिता का नाम: शंकर गृह संख्या : 153 उम्र : 80 लिंग : पुरुष	DLS1233204 फोटो उपलब्ध	767 निर्वाचक का नाम : सुरजी पति का नाम: तेजा गृह संख्या : 153 उम्र : 77 लिंग : महिला	DLS5153051 फोटो उपलब्ध
768 निर्वाचक का नाम : हजारी पिता का नाम: मूल्या गृह संख्या : 153 उम्र : 54 लिंग : पुरुष	ZHU0442111 फोटो उपलब्ध	769 निर्वाचक का नाम : मोहन पिता का नाम: मूल्या गृह संख्या : 153 उम्र : 52 लिंग : पुरुष	DLS5157235 फोटो उपलब्ध	770 निर्वाचक का नाम : रामपति पति का नाम: मोहन गृह संख्या : 153 उम्र : 52 लिंग : महिला	DLS5157052 फोटो उपलब्ध
771 निर्वाचक का नाम : हीरालाल पिता का नाम: मूलचंद गृह संख्या : 153 उम्र : 45 लिंग : पुरुष	DLS1266741 फोटो उपलब्ध	772 निर्वाचक का नाम : जम्बूरी पति का नाम: हीरालाल गृह संख्या : 153 उम्र : 38 लिंग : महिला	ZHU0121137 फोटो उपलब्ध	773 निर्वाचक का नाम : भोलाराम पिता का नाम: तेजराम गृह संख्या : 153 उम्र : 35 लिंग : पुरुष	ZHU0585059 फोटो उपलब्ध

774	ZHU2054849	निर्वाचक का नाम : सारिका सैनी पति का नाम: सोनू सैनी गृह संख्या : 153 उम्र : 25 लिंग : महिला	फोटो उपलब्ध	775	ZHU1748565	निर्वाचक का नाम : लेखराज सैनी पिता का नाम: मोहन लाल सैनी गृह संख्या : 153 उम्र : 22 लिंग : पुरुष	फोटो उपलब्ध	776	ZHU1911791	निर्वाचक का नाम : सोनू सैनी पिता का नाम: कालू राम सैनी गृह संख्या : 153 उम्र : 22 लिंग : पुरुष	फोटो उपलब्ध
777	ZHU1786102	निर्वाचक का नाम : राजू सैनी पिता का नाम: जगदीश प्रसाद सैनी गृह संख्या : 153 उम्र : 21 लिंग : पुरुष	फोटो उपलब्ध	778	ZHU2054112	निर्वाचक का नाम : विष्णु सैनी पिता का नाम: हजारी लाल सैनी गृह संख्या : 153 उम्र : 20 लिंग : पुरुष	फोटो उपलब्ध	779	ZHU2055077	निर्वाचक का नाम : राजेंद्र कुमार सैनी पिता का नाम: दुर्गा लाल सैनी गृह संख्या : 153 उम्र : 20 लिंग : पुरुष	फोटो उपलब्ध
780	ZHU2054104	निर्वाचक का नाम : सुमन सैनी पिता का नाम: लल्लू राम सैनी गृह संख्या : 153 उम्र : 19 लिंग : महिला	फोटो उपलब्ध	781	ZHU2054393	निर्वाचक का नाम : मोनू कुमार सैनी पिता का नाम: कालुराम सैनी गृह संख्या : 153 उम्र : 19 लिंग : पुरुष	फोटो उपलब्ध	782	RJ/07/050/153290	निर्वाचक का नाम : लाल्या पिता का नाम: जैना गृह संख्या : 154 उम्र : 82 लिंग : पुरुष	फोटो उपलब्ध
783	DLS5148267	निर्वाचक का नाम : जमना पति का नाम: लाल्या गृह संख्या : 154 उम्र : 81 लिंग : महिला	फोटो उपलब्ध	784	DLS5157011	निर्वाचक का नाम : हाराय पिता का नाम: शंकर गृह संख्या : 154 उम्र : 79 लिंग : पुरुष	फोटो उपलब्ध	785	DLS1388016	निर्वाचक का नाम : नोन्दा पिता का नाम: शंकर गृह संख्या : 154 उम्र : 77 लिंग : पुरुष	फोटो उपलब्ध
786	DLS5148564	निर्वाचक का नाम : सुन्दरी पति का नाम: हाराय गृह संख्या : 154 उम्र : 76 लिंग : महिला	फोटो उपलब्ध	787	DLS5157045	निर्वाचक का नाम : बदरी पिता का नाम: जैना गृह संख्या : 154 उम्र : 76 लिंग : पुरुष	फोटो उपलब्ध	788	DLS5149463	निर्वाचक का नाम : कस्तुरी पति का नाम: बदरी गृह संख्या : 154 उम्र : 74 लिंग : महिला	फोटो उपलब्ध
789	RJ/07/050/153292	निर्वाचक का नाम : नोरत्या पिता का नाम: जैना गृह संख्या : 154 उम्र : 69 लिंग : पुरुष	फोटो उपलब्ध	790	RJ/07/050/153292B	निर्वाचक का नाम : बिरदा पिता का नाम: जैना गृह संख्या : 154 उम्र : 67 लिंग : पुरुष	फोटो उपलब्ध	791	RJ/07/050/154070	निर्वाचक का नाम : गिररज पिता का नाम: हारया गृह संख्या : 154 उम्र : 59 लिंग : पुरुष	फोटो उपलब्ध
792	RJ/07/050/154071	निर्वाचक का नाम : लल्ली पति का नाम: गिररज गृह संख्या : 154 उम्र : 56 लिंग : महिला	फोटो उपलब्ध	793	DLS1266758	निर्वाचक का नाम : दुर्गालाल पिता का नाम: नोन्दालाल गृह संख्या : 154 उम्र : 45 लिंग : पुरुष	फोटो उपलब्ध	794	DLS1266766	निर्वाचक का नाम : जगदीश पिता का नाम: तेजाराम गृह संख्या : 154 उम्र : 45 लिंग : पुरुष	फोटो उपलब्ध
795	DLS5157227	निर्वाचक का नाम : उगन्ती पति का नाम: दुर्गालाल गृह संख्या : 154 उम्र : 44 लिंग : महिला	फोटो उपलब्ध	796	DLS1266873	निर्वाचक का नाम : सुरेश पिता का नाम: लाल्या गृह संख्या : 154 उम्र : 43 लिंग : पुरुष	फोटो उपलब्ध	797	DLS5157102	निर्वाचक का नाम : राजन्ती देवी पति का नाम: जगदीश सैनी गृह संख्या : 154 उम्र : 43 लिंग : महिला	फोटो उपलब्ध
798	DLS5157136	निर्वाचक का नाम : सुनिता पति का नाम: कालुराम गृह संख्या : 154 उम्र : 42 लिंग : महिला	फोटो उपलब्ध	799	DLS5149489	निर्वाचक का नाम : लल्लूराम पिता का नाम: नोन्दालाल गृह संख्या : 154 उम्र : 42 लिंग : पुरुष	फोटो उपलब्ध	800	ZHU0911545	निर्वाचक का नाम : गुडडी देवी पति का नाम: सुरेशचंद गृह संख्या : 154 उम्र : 38 लिंग : महिला	फोटो उपलब्ध
801	ZHU1068865	निर्वाचक का नाम : बनवारी लाल पिता का नाम: नवरतन गृह संख्या : 154 उम्र : 37 लिंग : पुरुष	फोटो उपलब्ध	802	ZHU1068782	निर्वाचक का नाम : भौती देवी पति का नाम: बनवारी लाल गृह संख्या : 154 उम्र : 36 लिंग : महिला	फोटो उपलब्ध	803	ZHU1068881	निर्वाचक का नाम : शकुलला देवी पति का नाम: बबलेश गृह संख्या : 154 उम्र : 36 लिंग : महिला	फोटो उपलब्ध

804 निर्वाचक का नाम : छोटेलाल पिता का नाम: नोन्दाराम गृह संख्या : 154 उम्र : 32 लिंग : पुरुष	ZHU0585075 फोटो उपलब्ध	805 निर्वाचक का नाम : भौंतीदेवी पति का नाम: छोटेलाल गृह संख्या : 154 उम्र : 31 लिंग : महिला	ZHU0585067 फोटो उपलब्ध	806 निर्वाचक का नाम : सीता सैनी पिता का नाम: विनोद कुमार सैनी गृह संख्या : 154 उम्र : 30 लिंग : महिला	ZHU1338797 फोटो उपलब्ध
807 निर्वाचक का नाम : राजेश सैनी पिता का नाम: नवरतन सैनी गृह संख्या : 154 उम्र : 29 लिंग : पुरुष	ZHU1227875 फोटो उपलब्ध	808 निर्वाचक का नाम : पिन्दू पिता का नाम: बरदुराम गृह संख्या : 154 उम्र : 28 लिंग : पुरुष	ZHU1068790 फोटो उपलब्ध	809 निर्वाचक का नाम : मंजू पति का नाम: राजेश गृह संख्या : 154 उम्र : 28 लिंग : महिला	ZHU1068840 फोटो उपलब्ध
810 निर्वाचक का नाम : दिनेश सैनी पिता का नाम: नो रतन गृह संख्या : 154 उम्र : 27 लिंग : पुरुष	ZHU1818772 फोटो उपलब्ध	811 निर्वाचक का नाम : अशोक कुमार पिता का नाम: गिरराज प्रसाद गृह संख्या : 154 उम्र : 25 लिंग : पुरुष	ZHU1439371 फोटो उपलब्ध	812 निर्वाचक का नाम : सीमा सैनी पति का नाम: अशोक कुमार सैनी गृह संख्या : 154 उम्र : 23 लिंग : महिला	ZHU1947548 फोटो उपलब्ध
813 निर्वाचक का नाम : सुभाष कुमार सैनी पिता का नाम: गिर्रज प्रसाद सैनी गृह संख्या : 154 उम्र : 23 लिंग : पुरुष	ZHU2021871 फोटो उपलब्ध	814 निर्वाचक का नाम : कमलेश कुमार सैनी पिता का नाम: रामफूल सैनी गृह संख्या : 154 उम्र : 22 लिंग : पुरुष	ZHU2048106 फोटो उपलब्ध	815 निर्वाचक का नाम : प्रियंका सैनी पिता का नाम: हरकेश सैनी गृह संख्या : 154 उम्र : 19 लिंग : महिला	ZHU2045698 फोटो उपलब्ध
816 निर्वाचक का नाम : नानगा पिता का नाम: जैना गृह संख्या : 155 उम्र : 63 लिंग : पुरुष	ZHU0442129 फोटो उपलब्ध	817 निर्वाचक का नाम : मंगली देवी पति का नाम: नानग राम गृह संख्या : 155 उम्र : 62 लिंग : महिला	ZHU2108124 फोटो उपलब्ध	818 निर्वाचक का नाम : कजोड पिता का नाम: जैना गृह संख्या : 155 उम्र : 57 लिंग : पुरुष	DLS5148283 फोटो उपलब्ध
819 निर्वाचक का नाम : रामपति पति का नाम: कजोड गृह संख्या : 155 उम्र : 56 लिंग : महिला	DLS5148275 फोटो उपलब्ध	820 निर्वाचक का नाम : अंगुरी पति का नाम: कैलाश गृह संख्या : 155 उम्र : 54 लिंग : महिला	DLS1266881 फोटो उपलब्ध	821 निर्वाचक का नाम : महेन्द्र कुमार सैनी पिता का नाम: नानग राम गृह संख्या : 155 उम्र : 27 लिंग : पुरुष	ZHU0958942 फोटो उपलब्ध
822 निर्वाचक का नाम : अशोक कुमार पिता का नाम: नांगाराम गृह संख्या : 155 उम्र : 25 लिंग : पुरुष	ZHU1439454 फोटो उपलब्ध	823 निर्वाचक का नाम : सरोज सैनी पिता का नाम: कैलाश गृह संख्या : 155 उम्र : 23 लिंग : महिला	ZHU1784354 फोटो उपलब्ध	824 निर्वाचक का नाम : विजेंद्र कुमार सैनी पिता का नाम: कजोड मल सैनी गृह संख्या : 155 उम्र : 23 लिंग : पुरुष	ZHU1932078 फोटो उपलब्ध
825 निर्वाचक का नाम : सोनू सैनी पिता का नाम: नवरतन सैनी गृह संख्या : 155 उम्र : 22 लिंग : पुरुष	ZHU1931815 फोटो उपलब्ध	826 निर्वाचक का नाम : संतोष कुमार सैनी पिता का नाम: हजारी लाल सैनी गृह संख्या : 155 उम्र : 22 लिंग : पुरुष	ZHU2054138 फोटो उपलब्ध	827 निर्वाचक का नाम : रिकू कुमार सैनी पिता का नाम: कैलाश चांद सैनी गृह संख्या : 155 उम्र : 20 लिंग : पुरुष	ZHU1913318 फोटो उपलब्ध
828 निर्वाचक का नाम : भानु कुमार सैनी पिता का नाम: पूरन मल सैनी गृह संख्या : 155 उम्र : 20 लिंग : पुरुष	ZHU2054062 फोटो उपलब्ध	829 निर्वाचक का नाम : रेवड पिता का नाम: भोमा गृह संख्या : 156 उम्र : 74 लिंग : पुरुष	DLS5149661 फोटो उपलब्ध	830 निर्वाचक का नाम : माधो पिता का नाम: भोमा गृह संख्या : 156 उम्र : 74 लिंग : पुरुष	DLS5148135 फोटो उपलब्ध
831 निर्वाचक का नाम : गुल्ली पति का नाम: डाल्या गृह संख्या : 156 उम्र : 74 लिंग : महिला	DLS1388040 फोटो उपलब्ध	832 निर्वाचक का नाम : डाल्या पिता का नाम: भोमा गृह संख्या : 156 उम्र : 72 लिंग : पुरुष	RJ/07/050/153294 फोटो उपलब्ध	833 निर्वाचक का नाम : प्रभाती पति का नाम: माधो गृह संख्या : 156 उम्र : 71 लिंग : महिला	DLS5157078 फोटो उपलब्ध

# 834 निर्वाचक का नाम : अर्जुन सैनी पिता का नाम: भोमा गृह संख्या : 156 उम्र : 69 लिंग : पुरुष	ZHU2206563 फोटो उपलब्ध	# 835 निर्वाचक का नाम : कोशल्या पति का नाम: अर्जुन सैनी गृह संख्या : 156 उम्र : 66 लिंग : महिला	ZHU2206571 फोटो उपलब्ध	836 निर्वाचक का नाम : नारंगी पति का नाम: बाबू लाल गृह संख्या : 156 उम्र : 54 लिंग : महिला	DLS1266899 फोटो उपलब्ध
837 निर्वाचक का नाम : बाबू लाल पिता का नाम: खेडर गृह संख्या : 156 उम्र : 54 लिंग : पुरुष	DLS1388057 फोटो उपलब्ध	838 निर्वाचक का नाम : रेशम देवी सैनी पति का नाम: रामखिलाड़ी गृह संख्या : 156 उम्र : 53 लिंग : महिला	DLS5157094 फोटो उपलब्ध	839 निर्वाचक का नाम : रमेश पिता का नाम: लाल्या गृह संख्या : 156 उम्र : 52 लिंग : पुरुष	RJ/07/050/153295 फोटो उपलब्ध
840 निर्वाचक का नाम : रीतादेवी पति का नाम: रमेश गृह संख्या : 156 उम्र : 43 लिंग : महिला	DLS5148606 फोटो उपलब्ध	841 निर्वाचक का नाम : सीताराम पिता का नाम: माधो गृह संख्या : 156 उम्र : 43 लिंग : पुरुष	DLS1555515 फोटो उपलब्ध	842 निर्वाचक का नाम : सुशीला पति का नाम: सीताराम गृह संख्या : 156 उम्र : 35 लिंग : महिला	ZHU0694075 फोटो उपलब्ध
843 निर्वाचक का नाम : हरिमोहन पिता का नाम: अर्जुन लाल गृह संख्या : 156 उम्र : 35 लिंग : पुरुष	ZHU0497347 फोटो उपलब्ध	844 निर्वाचक का नाम : छोटेलाल पिता का नाम: रेवड़मल गृह संख्या : 156 उम्र : 32 लिंग : पुरुष	ZHU0585083 फोटो उपलब्ध	845 निर्वाचक का नाम : खेलन्ता पति का नाम: छोटेलाल गृह संख्या : 156 उम्र : 32 लिंग : महिला	ZHU0911537 फोटो उपलब्ध
846 निर्वाचक का नाम : अमरती देवी पति का नाम: ओमप्रकाश सैनी गृह संख्या : 156 उम्र : 31 लिंग : महिला	ZHU0958736 फोटो उपलब्ध	847 निर्वाचक का नाम : ललिता देवी पति का नाम: हरिमोहन गृह संख्या : 156 उम्र : 28 लिंग : महिला	ZHU1068816 फोटो उपलब्ध	848 निर्वाचक का नाम : सीमा सैनी पिता का नाम: बाबू लाल सैनी गृह संख्या : 156 उम्र : 24 लिंग : महिला	ZHU2051597 फोटो उपलब्ध
849 निर्वाचक का नाम : कविता सैनी पति का नाम: अशोक कुमार सैनी गृह संख्या : 156 उम्र : 24 लिंग : महिला	ZHU2053858 फोटो उपलब्ध	850 निर्वाचक का नाम : रीना सैनी पिता का नाम: बाबू लाल सैनी गृह संख्या : 156 उम्र : 22 लिंग : महिला	ZHU2051563 फोटो उपलब्ध	851 निर्वाचक का नाम : रवि कुमार सैनी पिता का नाम: पूरन लाल गृह संख्या : 156 उम्र : 22 लिंग : पुरुष	ZHU2054039 फोटो उपलब्ध
852 निर्वाचक का नाम : निमा सैनी पिता का नाम: बाबू लाल सैनी गृह संख्या : 156 उम्र : 20 लिंग : महिला	ZHU2051902 फोटो उपलब्ध	853 निर्वाचक का नाम : सचिन कुमार सैनी पिता का नाम: रामखिलाड़ी सैनी गृह संख्या : 156 उम्र : 20 लिंग : पुरुष	ZHU2050284 फोटो उपलब्ध	854 निर्वाचक का नाम : भारती सैनी पति का नाम: संतोष कुमार सैनी गृह संख्या : 156 उम्र : 19 लिंग : महिला	ZHU2054153 फोटो उपलब्ध
855 निर्वाचक का नाम : रजनी सैनी पति का नाम: बबलू कुमार सैनी गृह संख्या : 215 उम्र : 31 लिंग : महिला	ZHU1689405 फोटो उपलब्ध				

856	5	ZHU2141703	निर्वाचक का नाम : शिवराम सैनी पिता का नाम: मुकेश कुमार सैनी गृह संख्या : 315 उम्र : 18 लिंग : पुरुष	फोटो उपलब्ध	857	1	ZHU2160711	निर्वाचक का नाम : गुड्डू कुमार सोनी पिता का नाम: विष्णु सोनी गृह संख्या : 21 उम्र : 18 लिंग : पुरुष	फोटो उपलब्ध	858	3	ZHU2167302	निर्वाचक का नाम : मनीषा सैनी पति का नाम: राहुल कुमार सैनी गृह संख्या : 240 उम्र : 22 लिंग : महिला	फोटो उपलब्ध
859	6	ZHU2167328	निर्वाचक का नाम : पूजा सैनी पति का नाम: महेंद्र कुमार सैनी गृह संख्या : 155 उम्र : 25 लिंग : महिला	फोटो उपलब्ध	860	5	ZHU2167633	निर्वाचक का नाम : मीनाक्षी सैनी पिता का नाम: भरत लाल सैनी गृह संख्या : 314 उम्र : 18 लिंग : महिला	फोटो उपलब्ध	861	6	ZHU2175537	निर्वाचक का नाम : संजय प्रजापत पिता का नाम: पप्पू लाल प्रजापत गृह संख्या : 138 उम्र : 18 लिंग : पुरुष	फोटो उपलब्ध
862	6	ZHU2175784	निर्वाचक का नाम : पवन प्रजापत पिता का नाम: दिनेश कुमार प्रजापत गृह संख्या : 138 उम्र : 18 लिंग : पुरुष	फोटो उपलब्ध	863	4	ZHU2175875	निर्वाचक का नाम : सोनू कुमार सैनी पिता का नाम: रामखिलाड़ी सैनी गृह संख्या : 245 उम्र : 23 लिंग : पुरुष	फोटो उपलब्ध	864	4	ZHU2177467	निर्वाचक का नाम : मीना सैनी पति का नाम: रामभरोसी सैनी गृह संख्या : 245 उम्र : 23 लिंग : महिला	फोटो उपलब्ध
865	3	ZHU2178036	निर्वाचक का नाम : आशा सैनी पति का नाम: विजेंद्र कुमार सैनी गृह संख्या : 236 उम्र : 23 लिंग : महिला	फोटो उपलब्ध	866	2	ZHU0585901	निर्वाचक का नाम : दिनेश पिता का नाम: मिश्री लाल गृह संख्या : 116 उम्र : 32 लिंग : पुरुष	फोटो उपलब्ध	867	1	ZHU2178622	निर्वाचक का नाम : प्रियंका सैनी पिता का नाम: सुरजन सैनी गृह संख्या : 14 उम्र : 20 लिंग : महिला	फोटो उपलब्ध
868	1	ZHU2179117	निर्वाचक का नाम : विजेंद्र कुमार सैनी पिता का नाम: सुरजन सैनी गृह संख्या : 14 उम्र : 20 लिंग : पुरुष	फोटो उपलब्ध	869	1	ZHU2179232	निर्वाचक का नाम : मोहित सैनी पिता का नाम: सुरजन सैनी गृह संख्या : 14 उम्र : 18 लिंग : पुरुष	फोटो उपलब्ध	870	1	ZHU2192003	निर्वाचक का नाम : पिंकी सैनी पिता का नाम: भगीरथ सैनी गृह संख्या : 8 उम्र : 18 लिंग : महिला	फोटो उपलब्ध
871	4	ZHU2194314	निर्वाचक का नाम : सीता राम सैनी पिता का नाम: मुकेश कुमार सैनी गृह संख्या : 246 उम्र : 20 लिंग : पुरुष	फोटो उपलब्ध	872	1	ZHU2195725	निर्वाचक का नाम : सलोनी सैनी पिता का नाम: रामधन सैनी गृह संख्या : 17 उम्र : 18 लिंग : महिला	फोटो उपलब्ध	873	6	ZHU2196624	निर्वाचक का नाम : हेमराज सैनी पिता का नाम: कजोड़ मल सैनी गृह संख्या : 155 उम्र : 19 लिंग : पुरुष	फोटो उपलब्ध
874	6	ZHU2200020	निर्वाचक का नाम : अंकित सैनी पिता का नाम: कैलाश चंद सैनी गृह संख्या : 154 उम्र : 18 लिंग : पुरुष	फोटो उपलब्ध	875	1	ZHU2202745	निर्वाचक का नाम : रेखा बाई सैनी पति का नाम: चेतन कुमार सैनी गृह संख्या : 14 उम्र : 19 लिंग : महिला	फोटो उपलब्ध					

निर्वाचकों का विवरण :							
A) मतदाताओं की संख्या :							
		नामावली का प्रकार	निर्वाचक नामावली की पहचान :	मतदाताओं की संख्या :			
				पुरुष	महिला	तृतीय लिंग	कुल
I	मूल	मूल नामावली	समस्त पूरकों को समेकित करते हुए विशेष गहन पुनरीक्षण 2026 की मूल नामावली	457	398	0	855
II	घटक I - परिवर्धन सूची	पूरक 1	विशेष गहन पुनरीक्षण - 2026	11	9	0	20
III	घटक II - विलोपन सूची	पूरक 1	विशेष गहन पुनरीक्षण - 2026	0	0	0	0
IV	लिंग में संशोधन के कारण अंतर			0	0	0	0
पुनरीक्षण के बाद इस नामावली में शुद्ध निर्वाचक (I+II-III+IV)				468	407	0	875
B) संशोधनों की संख्या :							
नामावली का प्रकार		निर्वाचक नामावली की पहचान :		संशोधनों की संख्या :			
पूरक 1		विशेष गहन पुनरीक्षण - 2026		10			

निर्वाचक रजिस्ट्रीकरण अधिकारी द्वारा जारी

E2-मृत्यु, S2-स्थानांतरित, R2-दोहरी प्रविष्टि, M2-लापता, Q2-अहर्ता नहीं