

निर्वाचक नामावली 2026 S20 राजस्थान

विधान सभा क्षेत्र की संख्या, नाम व आरक्षण स्थिति : 87 - सिकराय (अ.जा.)		भाग संख्या : : 308															
संसदीय निर्वाचन क्षेत्र की संख्या, नाम व आरक्षण स्थिति, जिसमें विधान सभा निर्वाचन क्षेत्र स्थित है : 11 - दौसा (अ.ज.जा.)																	
1. पुनरीक्षण का विवरण																	
पुनरीक्षण का वर्ष :	2026	निर्वाचक नामावली की पहचान : समस्त पूरकों को समेकित करते हुए विशेष गहन पुनरीक्षण 2026 की मूल नामावली															
अर्हता तिथि :	01-01-2026																
पुनरीक्षण का स्वरूप :	विशेष गहन पुनरीक्षण - 2026																
प्रकाशन की तिथि :	21-02-2026																
2. भाग व मतदान क्षेत्र का विवरण :																	
भाग में आने वाले अनुभागों की संख्या और नाम :																	
1-लंगडा बालाजी लुहार,गुजर सीमला		<table style="width: 100%; border: none;"> <tr> <td style="border: none;">मुख्य शहर / मुख्य ग्राम</td> <td style="border: none;">: गुर्जर सीमला</td> </tr> <tr> <td style="border: none;">वार्ड</td> <td style="border: none;">:</td> </tr> <tr> <td style="border: none;">पोस्ट ऑफिस</td> <td style="border: none;">: करोड़ी</td> </tr> <tr> <td style="border: none;">पुलिस थाना</td> <td style="border: none;">: मेंहदीपुर बालाजी</td> </tr> <tr> <td style="border: none;">तहसील</td> <td style="border: none;">: सिकराय</td> </tr> <tr> <td style="border: none;">जिला</td> <td style="border: none;">: दौसा</td> </tr> <tr> <td style="border: none;">पिन कोड</td> <td style="border: none;">: 303509</td> </tr> </table>		मुख्य शहर / मुख्य ग्राम	: गुर्जर सीमला	वार्ड	:	पोस्ट ऑफिस	: करोड़ी	पुलिस थाना	: मेंहदीपुर बालाजी	तहसील	: सिकराय	जिला	: दौसा	पिन कोड	: 303509
मुख्य शहर / मुख्य ग्राम	: गुर्जर सीमला																
वार्ड	:																
पोस्ट ऑफिस	: करोड़ी																
पुलिस थाना	: मेंहदीपुर बालाजी																
तहसील	: सिकराय																
जिला	: दौसा																
पिन कोड	: 303509																
3. मतदान केंद्र का विवरण																	
मतदान केंद्र की संख्या व नाम :	308 - गुजर सीमला	मतदान केन्द्र की विशेष हैसियत (पुरुष/महिला/सामान्य) :	सामान्य														
मतदान केंद्र का भवन व पता :	राजकीय उच्च माध्यमिक विद्यालय, कमरा नं. 1, गुर्जर सीमला	इस मतदान क्षेत्र के सहायक (ऑक्जिलियरी) मतदान केन्द्रों की संख्या :	0														
4. मतदाताओं की संख्या :																	
आरंभिक क्रम	अंतिम क्रम	मतदाताओं की संख्या															
संख्या	संख्या	पुरुष	महिला	तृतीय लिंग	कुल												
1	591	291	281	0	572												

निर्वाचक रजिस्ट्रीकरण अधिकारी द्वारा जारी

Nazri Naksha

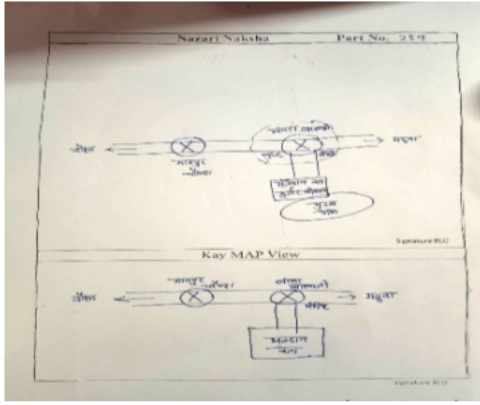

Google Map View



Polling Station Building Front View



Polling Station Front View



Cad View

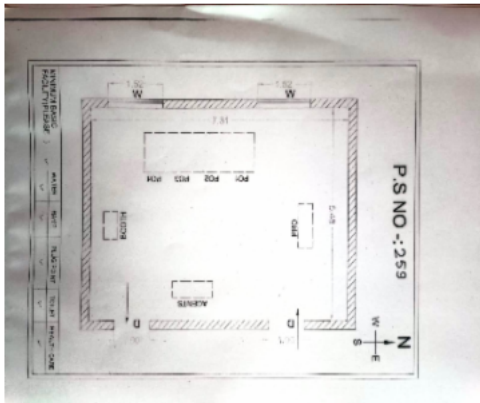

Key MAP View

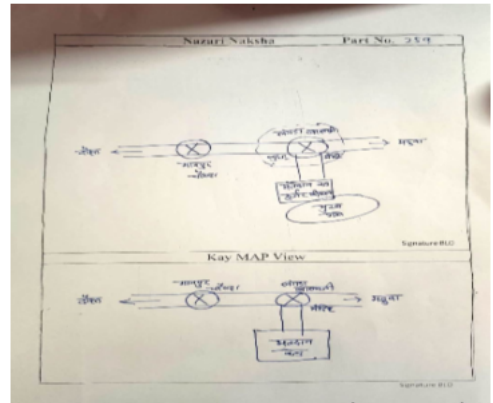

1 निर्वाचक का नाम : निशा अब्बास पति का नाम: सब्बीर खान अब्बास गृह संख्या : 01 उम्र : 52 लिंग : महिला	ZHU1589118	2 निर्वाचक का नाम : सब्बीर खान अब्बास पिता का नाम: पान खान अब्बास गृह संख्या : 01 उम्र : 52 लिंग : पुरुष	ZHU1589100	3 निर्वाचक का नाम : आरिफ खान अब्बास पिता का नाम: शब्बीर खान अब्बास गृह संख्या : 1 उम्र : 27 लिंग : पुरुष	ZHU1467125
4 निर्वाचक का नाम : रुखसाना पति का नाम: सरीफ़ गृह संख्या : 1 उम्र : 26 लिंग : महिला	ZHU1740778	5 निर्वाचक का नाम : ललित जांगिड़ पिता का नाम: रामेश्वर जांगिड़ गृह संख्या : 1 उम्र : 25 लिंग : पुरुष	ZHU1467166	6 निर्वाचक का नाम : खुशबू पति का नाम: आरिफ गृह संख्या : 1 उम्र : 25 लिंग : महिला	ZHU1632231
7 निर्वाचक का नाम : सीताराम सैनी पिता का नाम: मुरारीलाल सैनी गृह संख्या : 1 उम्र : 24 लिंग : पुरुष	ZHU1467158	8 निर्वाचक का नाम : सरीफ़ पिता का नाम: सब्बीर खान गृह संख्या : 1 उम्र : 24 लिंग : पुरुष	ZHU1632223	9 निर्वाचक का नाम : गदोडा पिता का नाम: रघुवीर गृह संख्या : 12 उम्र : 34 लिंग : पुरुष	ZHU0746750
10 निर्वाचक का नाम : सुशीला पति का नाम: रामदयाल योगी गृह संख्या : 18 उम्र : 41 लिंग : महिला	ZHU1424795	11 निर्वाचक का नाम : संतोष कुमारी योगी पिता का नाम: राजेंद्र प्रसाद योगी गृह संख्या : 22 उम्र : 19 लिंग : महिला	ZHU2065795	12 निर्वाचक का नाम : राहुल कुमार शर्मा पिता का नाम: गोपाल शर्मा गृह संख्या : 23 उम्र : 22 लिंग : पुरुष	ZHU1740190
13 निर्वाचक का नाम : अंकिशा जांगिड पिता का नाम: केदार प्रसाद जांगिड गृह संख्या : 28 उम्र : 27 लिंग : महिला	ZHU1284603	S 14 निर्वाचक का नाम : चेतनसिंह खटाना पिता का नाम: जगदीश प्रसाद खटाना गृह संख्या : 38 उम्र : 29 लिंग : पुरुष	ZHU1382811	15 निर्वाचक का नाम : खुशबू खटाना पिता का नाम: विजय सिंह खटाना गृह संख्या : 46 उम्र : 19 लिंग : महिला	ZHU2125029
16 निर्वाचक का नाम : ललिता देवी पति का नाम: ओमप्रकाश गृह संख्या : 55 उम्र : 40 लिंग : महिला	ZHU1314426	17 निर्वाचक का नाम : याद राम सैनी पिता का नाम: मुकेश सैनी गृह संख्या : 55 उम्र : 22 लिंग : पुरुष	ZHU1656677	18 निर्वाचक का नाम : अंजु शर्मा पिता का नाम: राजेश शर्मा गृह संख्या : 56 उम्र : 22 लिंग : महिला	ZHU1702562
19 निर्वाचक का नाम : निशा बैरवा पिता का नाम: राजेश कुमार बैरवा गृह संख्या : 59 उम्र : 20 लिंग : महिला	ZHU1953678	20 निर्वाचक का नाम : अनुराग कुमार बैरवा पिता का नाम: हजारी लाल बैरवा गृह संख्या : 70 उम्र : 27 लिंग : पुरुष	ZHU1127000	21 निर्वाचक का नाम : अभिषेक कुमार बैरवा पिता का नाम: हजारी लाल बैरवा गृह संख्या : 70 उम्र : 25 लिंग : पुरुष	ZHU1588961
22 निर्वाचक का नाम : नेहा बैरवा पति का नाम: अमित कुमार बैरवा गृह संख्या : 70 उम्र : 25 लिंग : महिला	ZHU2061778	23 निर्वाचक का नाम : मीरा पति का नाम: महेश चंद वर्मा गृह संख्या : 71 उम्र : 29 लिंग : महिला	ZHU2061620	24 निर्वाचक का नाम : विकास कुमार बैरवा पिता का नाम: मुकेश बैरवा गृह संख्या : 73 उम्र : 19 लिंग : पुरुष	ZHU1989367
25 निर्वाचक का नाम : संतोष देवी बैरवा पति का नाम: महेश बैरवा गृह संख्या : 75 उम्र : 42 लिंग : महिला	ZHU2085975	26 निर्वाचक का नाम : रामनेरी बैरवा पति का नाम: महेंद्र कुमार बैरवा गृह संख्या : 75 उम्र : 25 लिंग : महिला	ZHU2061646	27 निर्वाचक का नाम : राहुल मीरवाल पिता का नाम: कालूराम मीरवाल गृह संख्या : 75 उम्र : 22 लिंग : पुरुष	ZHU1913912
28 निर्वाचक का नाम : सचिन बैरवा पिता का नाम: भगवान सहाय बैरवा गृह संख्या : 75 उम्र : 19 लिंग : पुरुष	ZHU1985035	29 निर्वाचक का नाम : नितिन कुमार बैरवा पिता का नाम: भगवान सिंह गृह संख्या : 75 उम्र : 19 लिंग : पुरुष	ZHU2118073	Q 30 निर्वाचक का नाम : अनिता लुहार पति का नाम: फौजी लुहार गृह संख्या : 76 उम्र : 30 लिंग : महिला	ZHU1903533

31 निर्वाचक का नाम : फौजी लुहार पिता का नाम: नत्थू लुहार गृह संख्या : 76 उम्र : 27 लिंग : पुरुष	ZHU1702521 फोटो उपलब्ध	32 निर्वाचक का नाम : सुगना बैरवा पति का नाम: राकेश कुमार बैरवा गृह संख्या : 82 उम्र : 32 लिंग : महिला	ZHU1857697 फोटो उपलब्ध	33 निर्वाचक का नाम : निशा बैरवा पिता का नाम: भगवान सहाय गृह संख्या : 82 उम्र : 25 लिंग : महिला	ZHU1930569 फोटो उपलब्ध
34 निर्वाचक का नाम : नीरज कुमार गोठवाल पिता का नाम: गोपाल लाल गोठवाल गृह संख्या : 82 उम्र : 24 लिंग : पुरुष	ZHU1930593 फोटो उपलब्ध	35 निर्वाचक का नाम : अंजली बैरवा पिता का नाम: गोपाल बैरवा गृह संख्या : 82 उम्र : 20 लिंग : महिला	ZHU2041036 फोटो उपलब्ध	36 निर्वाचक का नाम : नीलम बैरवा पति का नाम: विनोद कुमार गोठवाल गृह संख्या : 83 उम्र : 25 लिंग : महिला	ZHU1812536 फोटो उपलब्ध
37 निर्वाचक का नाम : पंकज कुमार गोठवाल पिता का नाम: सीताराम गोठवाल गृह संख्या : 83 उम्र : 19 लिंग : पुरुष	ZHU2124923 फोटो उपलब्ध	38 निर्वाचक का नाम : पूजा बैरवा पिता का नाम: खेम चन्द बैरवा गृह संख्या : 84 उम्र : 28 लिंग : महिला	ZHU1828201 फोटो उपलब्ध	39 निर्वाचक का नाम : राजबाई बैरवा पिता का नाम: खेमचन्द बैरवा गृह संख्या : 84 उम्र : 26 लिंग : महिला	ZHU1828193 फोटो उपलब्ध
40 निर्वाचक का नाम : विकास कुमार बैरवा पिता का नाम: खेमचंद बैरवा गृह संख्या : 84 उम्र : 25 लिंग : पुरुष	ZHU1819481 फोटो उपलब्ध	41 निर्वाचक का नाम : संजना बैरवा पिता का नाम: खेम चन्द बैरवा गृह संख्या : 84 उम्र : 21 लिंग : महिला	ZHU1828003 फोटो उपलब्ध	42 निर्वाचक का नाम : हरकेश बैरवा पिता का नाम: पप्पू लाल बैरवा गृह संख्या : 86 उम्र : 28 लिंग : पुरुष	ZHU1930478 फोटो उपलब्ध
43 निर्वाचक का नाम : मीनू बैरवा पिता का नाम: पप्पू राम बैरवा गृह संख्या : 86 उम्र : 26 लिंग : महिला	ZHU1930635 फोटो उपलब्ध	44 निर्वाचक का नाम : नीतू बैरवा पिता का नाम: रमेश चंद बैरवा गृह संख्या : 86 उम्र : 19 लिंग : महिला	ZHU2112043 फोटो उपलब्ध	45 निर्वाचक का नाम : नवीन कुमार बैरवा पिता का नाम: रवि कुमार बैरवा गृह संख्या : 87 उम्र : 19 लिंग : पुरुष	ZHU2071991 फोटो उपलब्ध
46 निर्वाचक का नाम : मनीषा पति का नाम: चेताराम गृह संख्या : 88 उम्र : 29 लिंग : महिला	ZHU1126937 फोटो उपलब्ध	47 निर्वाचक का नाम : सुनील कुमार पिता का नाम: बनवारी लाल गृह संख्या : 88 उम्र : 28 लिंग : पुरुष	ZHU1126994 फोटो उपलब्ध	48 निर्वाचक का नाम : रोहित कुमार बैरवा पिता का नाम: रमेश चंद बैरवा गृह संख्या : 89 उम्र : 19 लिंग : पुरुष	ZHU2061422 फोटो उपलब्ध
49 निर्वाचक का नाम : अंजली बैरवा पिता का नाम: छोटे लाल बैरवा गृह संख्या : 90 उम्र : 19 लिंग : महिला	ZHU2062297 फोटो उपलब्ध	50 निर्वाचक का नाम : मनोज कुमार पिता का नाम: कैलाश चन्द गृह संख्या : 94 उम्र : 27 लिंग : पुरुष	ZHU1126697 फोटो उपलब्ध	51 निर्वाचक का नाम : नीलम बाई बैरवा पति का नाम: मनोज कुमार बैरवा गृह संख्या : 94 उम्र : 26 लिंग : महिला	ZHU1810886 फोटो उपलब्ध
52 निर्वाचक का नाम : विपिन गोठवाल पिता का नाम: कैलाश बैरवा गृह संख्या : 97 उम्र : 22 लिंग : पुरुष	ZHU1811041 फोटो उपलब्ध	53 निर्वाचक का नाम : गोपाल पिता का नाम: रामस्वरूप गृह संख्या : 114 उम्र : 59 लिंग : पुरुष	ZHU0061093 फोटो उपलब्ध	54 निर्वाचक का नाम : राकेश पिता का नाम: रामस्वरूप गृह संख्या : 114 उम्र : 55 लिंग : पुरुष	ZHU0161588 फोटो उपलब्ध
55 निर्वाचक का नाम : आशा पति का नाम: गोपाल गृह संख्या : 114 उम्र : 46 लिंग : महिला	DLS1360064 फोटो उपलब्ध	# 56 निर्वाचक का नाम : कुसुमलता शर्मा पिता का नाम: गोपाल शर्मा गृह संख्या : 114 उम्र : 26 लिंग : महिला	ZHU1284629 फोटो उपलब्ध	57 निर्वाचक का नाम : तोहफा देवी पति का नाम: दिलमोहन गृह संख्या : 115 उम्र : 79 लिंग : महिला	ZHU1966084 फोटो उपलब्ध
58 निर्वाचक का नाम : अशोक कुमार शर्मा पिता का नाम: दिलमोहन शर्मा गृह संख्या : 115 उम्र : 52 लिंग : पुरुष	ZHU1966167 फोटो उपलब्ध	59 निर्वाचक का नाम : राजेश कुमार शर्मा पिता का नाम: दिलमोहन शर्मा गृह संख्या : 115 उम्र : 49 लिंग : पुरुष	ZHU1623784 फोटो उपलब्ध	60 निर्वाचक का नाम : सुनील कुमार शर्मा पिता का नाम: दिलमोहन शर्मा गृह संख्या : 115 उम्र : 46 लिंग : पुरुष	DLS1360072 फोटो उपलब्ध

61	ZHU0112649	# 62	DLS5082946	63	ZHU0367771
निर्वाचक का नाम : निशा शर्मा पति का नाम: राजेश कुमार शर्मा गृह संख्या : 115 उम्र : 39 लिंग : महिला	फोटो उपलब्ध	निर्वाचक का नाम : कविता भारद्वाज पति का नाम: अशोक कुमार शर्मा गृह संख्या : 115 उम्र : 39 लिंग : महिला	फोटो उपलब्ध	निर्वाचक का नाम : उषा कुमारी शर्मा पति का नाम: सुनील कुमार शर्मा गृह संख्या : 115 उम्र : 38 लिंग : महिला	फोटो उपलब्ध
64	ZHU2111854	65	RJ/07/050/487043	# 66	ZHU2131464
निर्वाचक का नाम : प्राची शर्मा पिता का नाम: अशोक कुमार शर्मा गृह संख्या : 115 उम्र : 19 लिंग : महिला	फोटो उपलब्ध	निर्वाचक का नाम : चन्द्रकला पति का नाम: रामकिशोर गृह संख्या : 116 उम्र : 80 लिंग : महिला	फोटो उपलब्ध	निर्वाचक का नाम : मुकेश कुमार शर्मा पिता का नाम: रामकिशोर गृह संख्या : 116 उम्र : 48 लिंग : पुरुष	फोटो उपलब्ध
# 67	ZHU2131472	# 68	DLS1360080	# 69	DLS5082821
निर्वाचक का नाम : कमलेश कुमार शर्मा पिता का नाम: रामकिशोर गृह संख्या : 116 उम्र : 46 लिंग : पुरुष	फोटो उपलब्ध	निर्वाचक का नाम : रेखा देवी शर्मा पति का नाम: मुकेश गृह संख्या : 116 उम्र : 45 लिंग : महिला	फोटो उपलब्ध	निर्वाचक का नाम : दीपिका शर्मा पति का नाम: कमलेश कुमार शर्मा गृह संख्या : 116 उम्र : 43 लिंग : महिला	फोटो उपलब्ध
70	ZHU1932235	71	ZHU1933209	72	ZHU1127018
निर्वाचक का नाम : पूनम कुमारी शर्मा पिता का नाम: मुकेश कुमार शर्मा गृह संख्या : 116, उम्र : 24 लिंग : महिला	फोटो उपलब्ध	निर्वाचक का नाम : चंद्रमोहन जैमन पिता का नाम: मुकेश कुमार शर्मा गृह संख्या : 116 उम्र : 20 लिंग : पुरुष	फोटो उपलब्ध	निर्वाचक का नाम : भरत लाल जांगिड़ पिता का नाम: राम सहाय गृह संख्या : 117 उम्र : 62 लिंग : पुरुष	फोटो उपलब्ध
73	DLS1575745	74	ZHU0542753	75	ZHU0542738
निर्वाचक का नाम : शारदा पति का नाम: भरत लाल गृह संख्या : 117 उम्र : 59 लिंग : महिला	फोटो उपलब्ध	निर्वाचक का नाम : कैलाशचन्द पिता का नाम: भरतलाल गृह संख्या : 117 उम्र : 36 लिंग : पुरुष	फोटो उपलब्ध	निर्वाचक का नाम : कमलेश पति का नाम: कैलाशचन्द गृह संख्या : 117 उम्र : 33 लिंग : महिला	फोटो उपलब्ध
76	RJ/07/050/486198	77	RJ/07/050/486475	78	RJ/07/050/486476
निर्वाचक का नाम : राधेश्याम पिता का नाम: बदरी प्रसाद गृह संख्या : 118 उम्र : 64 लिंग : पुरुष	फोटो उपलब्ध	निर्वाचक का नाम : गीता पति का नाम: राधेश्याम गृह संख्या : 118 उम्र : 61 लिंग : महिला	फोटो उपलब्ध	निर्वाचक का नाम : मुरारी पिता का नाम: बदरी प्रसाद गृह संख्या : 118 उम्र : 53 लिंग : पुरुष	फोटो उपलब्ध
79	RJ/07/050/486218	80	ZHU1126739	81	ZHU1930734
निर्वाचक का नाम : सुनीता पति का नाम: मुरारी गृह संख्या : 118 उम्र : 52 लिंग : महिला	फोटो उपलब्ध	निर्वाचक का नाम : ब्रजेश पिता का नाम: मुरारी लाल गृह संख्या : 118 उम्र : 29 लिंग : पुरुष	फोटो उपलब्ध	निर्वाचक का नाम : निकिता कुमारी जांगिड़ पति का नाम: ब्रजेश जांगिड़ गृह संख्या : 118 उम्र : 25 लिंग : महिला	फोटो उपलब्ध
82	ZHU1933142	83	ZHU1588847	84	ZHU1709641
निर्वाचक का नाम : राहुल जांगिड़ पिता का नाम: मुरारी लाल जांगिड़ गृह संख्या : 118 उम्र : 24 लिंग : पुरुष	फोटो उपलब्ध	निर्वाचक का नाम : मनीष जांगिड़ पिता का नाम: राधेश्याम जांगिड़ गृह संख्या : 118 उम्र : 23 लिंग : पुरुष	फोटो उपलब्ध	निर्वाचक का नाम : भोती देवी पति का नाम: महेश शर्मा गृह संख्या : 119 उम्र : 72 लिंग : महिला	फोटो उपलब्ध
85	DLS1360106	86	DLS1360114	87	DLS1360122
निर्वाचक का नाम : राजेश शर्मा शर्मा पिता का नाम: महेश गृह संख्या : 119 उम्र : 50 लिंग : पुरुष	फोटो उपलब्ध	निर्वाचक का नाम : रेखा देवी पति का नाम: राजेश कुमार शर्मा गृह संख्या : 119 उम्र : 44 लिंग : महिला	फोटो उपलब्ध	निर्वाचक का नाम : लोकेशकुमार पिता का नाम: महेश गृह संख्या : 119 उम्र : 42 लिंग : पुरुष	फोटो उपलब्ध
88	ZHU0367789	89	ZHU1726090	90	RJ/07/050/486204
निर्वाचक का नाम : फूलवती पति का नाम: लोकेश गृह संख्या : 119 उम्र : 36 लिंग : महिला	फोटो उपलब्ध	निर्वाचक का नाम : संजू शर्मा पिता का नाम: राजेश शर्मा गृह संख्या : 119 उम्र : 21 लिंग : महिला	फोटो उपलब्ध	निर्वाचक का नाम : चन्दो पति का नाम: प्यारे लाल गृह संख्या : 120 उम्र : 92 लिंग : महिला	फोटो उपलब्ध

91	RJ/07/050/486201	निर्वाचक का नाम : रामेश्वर पिता का नाम: प्यारे लाल गृह संख्या : 120 उम्र : 68 लिंग : पुरुष	फोटो उपलब्ध	92	RJ/07/050/486206	निर्वाचक का नाम : दोपती पति का नाम: रामेश्वर गृह संख्या : 120 उम्र : 66 लिंग : महिला	फोटो उपलब्ध	93	ZHU1966183	निर्वाचक का नाम : विमला पति का नाम: जगदीश गृह संख्या : 120 उम्र : 59 लिंग : महिला	फोटो उपलब्ध
94	RJ/07/050/486049	निर्वाचक का नाम : जगदीश पिता का नाम: प्यारे लाल गृह संख्या : 120 उम्र : 54 लिंग : पुरुष	फोटो उपलब्ध	95	RJ/07/050/486207	निर्वाचक का नाम : आशा पति का नाम: हरीमोहन गृह संख्या : 120 उम्र : 53 लिंग : महिला	फोटो उपलब्ध	96	RJ/07/050/486185	निर्वाचक का नाम : हरीमोहन पिता का नाम: प्यारे लाल गृह संख्या : 120 उम्र : 51 लिंग : पुरुष	फोटो उपलब्ध
97	ZHU1632249	निर्वाचक का नाम : प्रियंका कुमारी जांगिड़ पति का नाम: रविकांत जांगिड़ गृह संख्या : 120 उम्र : 30 लिंग : महिला	फोटो उपलब्ध	98	ZHU1126705	निर्वाचक का नाम : गोविन्द जांगिड़ पिता का नाम: रामेश्वर प्रसाद गृह संख्या : 120 उम्र : 27 लिंग : पुरुष	फोटो उपलब्ध	99	ZHU1126747	निर्वाचक का नाम : रविकान्त पिता का नाम: जगदीश प्रसाद गृह संख्या : 120 उम्र : 27 लिंग : पुरुष	फोटो उपलब्ध
100	ZHU1890664	निर्वाचक का नाम : निशा जांगिड़ पति का नाम: गोविन्द जांगिड़ गृह संख्या : 120 उम्र : 26 लिंग : महिला	फोटो उपलब्ध	101	ZHU1550359	निर्वाचक का नाम : संजय कुमार जांगिड़ पिता का नाम: जगदीश प्रसाद जांगिड़ गृह संख्या : 120 उम्र : 25 लिंग : पुरुष	फोटो उपलब्ध	102	ZHU1632058	निर्वाचक का नाम : पूजा जांगिड़ अन्य: संजय गृह संख्या : 120 उम्र : 24 लिंग : महिला	फोटो उपलब्ध
103	ZHU2112910	निर्वाचक का नाम : पूर्ती कुमारी जांगिड़ पिता का नाम: हरीमोहन जांगिड़ गृह संख्या : 120 उम्र : 19 लिंग : महिला	फोटो उपलब्ध	104	DLS1360130	निर्वाचक का नाम : बिरदीचन्द पिता का नाम: नन्दकिशोर गृह संख्या : 121 उम्र : 59 लिंग : पुरुष	फोटो उपलब्ध	105	DLS1360148	निर्वाचक का नाम : कृष्णकांत पति का नाम: बिरदीचन्द गृह संख्या : 121 उम्र : 57 लिंग : महिला	फोटो उपलब्ध
106	DLS1360155	निर्वाचक का नाम : कैलाश पिता का नाम: नन्दकिशोर गृह संख्या : 121 उम्र : 57 लिंग : पुरुष	फोटो उपलब्ध	107	DLS1360163	निर्वाचक का नाम : गायत्री पति का नाम: कैलाश गृह संख्या : 121 उम्र : 55 लिंग : महिला	फोटो उपलब्ध	108	ZHU0976860	निर्वाचक का नाम : हेमा कुमारी जांगिड़ पति का नाम: अवधेश कुमार जांगिड़ गृह संख्या : 121 उम्र : 34 लिंग : महिला	फोटो उपलब्ध
109	ZHU1893460	निर्वाचक का नाम : अवधेश कुमार जांगिड़ पिता का नाम: बिर्दीचंद जांगिड़ गृह संख्या : 121 उम्र : 32 लिंग : पुरुष	फोटो उपलब्ध	110	ZHU1907435	निर्वाचक का नाम : अंजना जांगिड़ पति का नाम: हैप्पी जांगिड़ गृह संख्या : 121 उम्र : 32 लिंग : महिला	फोटो उपलब्ध	111	ZHU0976902	निर्वाचक का नाम : हैप्पी कुमार जांगिड़ पिता का नाम: ब्रिदी चन्द जांगिड़ गृह संख्या : 121 उम्र : 28 लिंग : पुरुष	फोटो उपलब्ध
112	ZHU1127109	निर्वाचक का नाम : चंचल कुमारी पिता का नाम: कैलाश चन्द गृह संख्या : 121 उम्र : 27 लिंग : महिला	फोटो उपलब्ध	113	ZHU1903111	निर्वाचक का नाम : नीरू जांगिड़ पिता का नाम: कैलाश जांगिड़ गृह संख्या : 121 उम्र : 25 लिंग : महिला	फोटो उपलब्ध	114	ZHU1903145	निर्वाचक का नाम : हिमांशु जांगिड़ पिता का नाम: कैलाश जांगिड़ गृह संख्या : 121 उम्र : 21 लिंग : पुरुष	फोटो उपलब्ध
115	RJ/07/050/487048	निर्वाचक का नाम : नल्थी पति का नाम: प्यारेलाल गृह संख्या : 123 उम्र : 73 लिंग : महिला	फोटो उपलब्ध	116	RJ/07/050/487072	निर्वाचक का नाम : रमेश पिता का नाम: प्यारा गृह संख्या : 123 उम्र : 51 लिंग : पुरुष	फोटो उपलब्ध	117	ZHU2105476	निर्वाचक का नाम : पदमा लुहार पति का नाम: गूजर लुहार गृह संख्या : 123 उम्र : 42 लिंग : महिला	फोटो उपलब्ध
Q 118	ZHU0746990	निर्वाचक का नाम : कैलाश पति का नाम: गदोडा गृह संख्या : 123 उम्र : 33 लिंग : महिला	फोटो उपलब्ध	Q 119	ZHU2096493	निर्वाचक का नाम : बच्चू लुहार पिता का नाम: हरजी बच्चू गृह संख्या : 123 उम्र : 32 लिंग : पुरुष	फोटो उपलब्ध	120	ZHU2095933	निर्वाचक का नाम : सुनीता लुहार पति का नाम: बच्चू लुहार गृह संख्या : 123 उम्र : 29 लिंग : महिला	फोटो उपलब्ध

121	RJ/07/050/487071	निर्वाचक का नाम : रामनाथ पिता का नाम: परमा गृह संख्या : 124 उम्र : 78 लिंग : पुरुष	122	ZHU2100816	निर्वाचक का नाम : प्रकाश लोहार पिता का नाम: रामनाथ लोहार गृह संख्या : 124 उम्र : 41 लिंग : पुरुष	Q 123	ZHU2100832	निर्वाचक का नाम : कर्मा लोहार पिता का नाम: प्रकाश गृह संख्या : 124 उम्र : 37 लिंग : महिला
124	ZHU2100840	निर्वाचक का नाम : मुंशी लोहार पिता का नाम: रामनाथ लोहार गृह संख्या : 124 उम्र : 35 लिंग : पुरुष	Q 125	ZHU2100857	निर्वाचक का नाम : अन्नू लोहार पिता का नाम: मुंशी गृह संख्या : 124 उम्र : 29 लिंग : महिला	126	RJ/07/050/487089	निर्वाचक का नाम : रघुवीर पिता का नाम: मनना गृह संख्या : 125 उम्र : 68 लिंग : पुरुष
127	RJ/07/050/487050	निर्वाचक का नाम : लुलाबाई पिता का नाम: रघुवीर गृह संख्या : 125 उम्र : 63 लिंग : महिला	128	ZHU1284793	निर्वाचक का नाम : कैलाशी लुहार पिता का नाम: महेन्द्र लुहार गृह संख्या : 125 उम्र : 27 लिंग : महिला	129	ZHU1284801	निर्वाचक का नाम : महेन्द्र लुहार पिता का नाम: रघुवीर लुहार गृह संख्या : 125 उम्र : 27 लिंग : पुरुष
130	RJ/07/050/487081	निर्वाचक का नाम : बाबूदेवी पिता का नाम: नत्थू गृह संख्या : 126 उम्र : 63 लिंग : महिला	131	RJ/07/050/487101	निर्वाचक का नाम : प्रेम पिता का नाम: कुशाल्या गृह संख्या : 126 उम्र : 50 लिंग : महिला	132	ZHU0224493	निर्वाचक का नाम : मुन्नालाल पिता का नाम: नत्थूराम गृह संख्या : 126 उम्र : 37 लिंग : पुरुष
133	ZHU0746776	निर्वाचक का नाम : मुकेश पिता का नाम: नत्थूराम गृह संख्या : 126 उम्र : 34 लिंग : पुरुष	134	ZHU0746982	निर्वाचक का नाम : सुनारी पिता का नाम: मुन्ना लाल गृह संख्या : 126 उम्र : 34 लिंग : महिला	135	RJ/07/050/487090	निर्वाचक का नाम : मीसा पिता का नाम: ग्यारसा गृह संख्या : 128 उम्र : 63 लिंग : महिला
136	RJ/07/050/487063	निर्वाचक का नाम : काडू पिता का नाम: ग्यारसा गृह संख्या : 128 उम्र : 51 लिंग : पुरुष	137	DLS1360387	निर्वाचक का नाम : मोठया पिता का नाम: काडू गृह संख्या : 128 उम्र : 47 लिंग : पुरुष	138	ZHU0224501	निर्वाचक का नाम : कमलेश पिता का नाम: ग्यारस्या गृह संख्या : 128 उम्र : 39 लिंग : पुरुष
139	ZHU0224535	निर्वाचक का नाम : नहना पिता का नाम: ग्यारस्या गृह संख्या : 128 उम्र : 36 लिंग : पुरुष	140	ZHU1895333	निर्वाचक का नाम : किस्तूरा लुहार पिता का नाम: सावल्या लुहार गृह संख्या : 129 उम्र : 71 लिंग : पुरुष	141	RJ/07/050/487057	निर्वाचक का नाम : लल्लूसिंह पिता का नाम: सांवल्या गृह संख्या : 129 उम्र : 53 लिंग : पुरुष
142	RJ/07/050/487097	निर्वाचक का नाम : कमला पिता का नाम: लल्लू गृह संख्या : 129 उम्र : 53 लिंग : महिला	143	RJ/07/050/487096	निर्वाचक का नाम : सुवाबाई पिता का नाम: शैतान गृह संख्या : 129 उम्र : 52 लिंग : महिला	144	RJ/07/050/487056	निर्वाचक का नाम : शैतानसिंह पिता का नाम: सांवल्या गृह संख्या : 129 उम्र : 49 लिंग : पुरुष
145	ZHU0224477	निर्वाचक का नाम : दाना लुहार पिता का नाम: सावल्या गृह संख्या : 129 उम्र : 42 लिंग : पुरुष	146	ZHU0224485	निर्वाचक का नाम : गुजर लुहार पिता का नाम: किस्तूरया गृह संख्या : 129 उम्र : 39 लिंग : पुरुष	147	ZHU0747055	निर्वाचक का नाम : बहरी पिता का नाम: सोन्या गृह संख्या : 129 उम्र : 35 लिंग : महिला
148	ZHU2008456	निर्वाचक का नाम : भोला लुहार पिता का नाम: किस्तूरा लुहार गृह संख्या : 129 उम्र : 34 लिंग : पुरुष	149	ZHU2008522	निर्वाचक का नाम : रेखा लुहार पिता का नाम: भोला लुहार गृह संख्या : 129 उम्र : 34 लिंग : महिला	150	ZHU2103315	निर्वाचक का नाम : पदमा लुहार पिता का नाम: फौजी लुहार गृह संख्या : 129 उम्र : 30 लिंग : महिला

151 निर्वाचक का नाम : कल्लो लुहार पति का नाम: राकेश लुहार गृह संख्या : 129 उम्र : 28 लिंग : महिला	ZHU2104032 फोटो उपलब्ध	152 निर्वाचक का नाम : राकेश लुहार पिता का नाम: किस्तूरया लुहार गृह संख्या : 129 उम्र : 27 लिंग : पुरुष	ZHU1284777 फोटो उपलब्ध	153 निर्वाचक का नाम : फौजी लुहार पिता का नाम: किस्तूरया लुहार गृह संख्या : 129 उम्र : 24 लिंग : पुरुष	ZHU2105351 फोटो उपलब्ध
154 निर्वाचक का नाम : बाबु पति का नाम: प्रेमा गृह संख्या : 130 उम्र : 73 लिंग : महिला	RJ/07/050/487086 फोटो उपलब्ध	155 निर्वाचक का नाम : महमा पति का नाम: भजनलाल गृह संख्या : 130 उम्र : 48 लिंग : महिला	RJ/07/050/487099 फोटो उपलब्ध	156 निर्वाचक का नाम : सरवण पिता का नाम: प्रेमालुहारा गृह संख्या : 130 उम्र : 40 लिंग : पुरुष	ZHU0224543 फोटो उपलब्ध
157 निर्वाचक का नाम : राजन देवी पति का नाम: सरवण गृह संख्या : 130 उम्र : 37 लिंग : महिला	ZHU0608893 फोटो उपलब्ध	158 निर्वाचक का नाम : राधा पति का नाम: ग्यारसा गृह संख्या : 131 उम्र : 78 लिंग : महिला	RJ/07/050/487087 फोटो उपलब्ध	159 निर्वाचक का नाम : पानो देवी पति का नाम: करणसिंह गृह संख्या : 131 उम्र : 71 लिंग : महिला	ZHU1382787 फोटो उपलब्ध
Q 160 निर्वाचक का नाम : करणसिंह पिता का नाम: मल्याराम गृह संख्या : 131 उम्र : 71 लिंग : पुरुष	ZHU1382779 फोटो उपलब्ध	161 निर्वाचक का नाम : मन्नू पिता का नाम: ग्यारसा गृह संख्या : 131 उम्र : 63 लिंग : पुरुष	RJ/07/050/487062 फोटो उपलब्ध	162 निर्वाचक का नाम : प्रेम पति का नाम: मझूराम गृह संख्या : 131 उम्र : 63 लिंग : महिला	RJ/07/050/487103 फोटो उपलब्ध
163 निर्वाचक का नाम : फोटू देवी लुहार पति का नाम: किस्तूरया लुहार गृह संख्या : 131 उम्र : 61 लिंग : महिला	ZHU2079457 फोटो उपलब्ध	164 निर्वाचक का नाम : रमेश चन्द हरिजन पिता का नाम: सरवन गृह संख्या : 131 उम्र : 59 लिंग : पुरुष	ZHU0976951 फोटो उपलब्ध	Q 165 निर्वाचक का नाम : शिमला नायक पति का नाम: रूपसिंह गृह संख्या : 131 उम्र : 56 लिंग : महिला	ZHU1382803 फोटो उपलब्ध
166 निर्वाचक का नाम : भोजाराम पिता का नाम: ग्यारसा गृह संख्या : 131 उम्र : 53 लिंग : पुरुष	RJ/07/050/487061 फोटो उपलब्ध	167 निर्वाचक का नाम : गीता पति का नाम: भोजाराम गृह संख्या : 131 उम्र : 53 लिंग : महिला	RJ/07/050/487102 फोटो उपलब्ध	Q 168 निर्वाचक का नाम : काली देवी पिता का नाम: करणसिंह गृह संख्या : 131 उम्र : 51 लिंग : महिला	ZHU2120194 फोटो उपलब्ध
169 निर्वाचक का नाम : राधे श्याम हरिजन अन्य: रमेश चांद हरिजन गृह संख्या : 131 उम्र : 45 लिंग : पुरुष	ZHU1777093 फोटो उपलब्ध	170 निर्वाचक का नाम : बबिता हरिजन अन्य: रमेश हरिजन गृह संख्या : 131 उम्र : 41 लिंग : महिला	ZHU1777101 फोटो उपलब्ध	171 निर्वाचक का नाम : बबुआ पति का नाम: रामकुंवर लुहार गृह संख्या : 131 उम्र : 41 लिंग : महिला	ZHU1959394 फोटो उपलब्ध
172 निर्वाचक का नाम : रामकुंवार पिता का नाम: मन्नू लोहार गृह संख्या : 131 उम्र : 39 लिंग : पुरुष	ZHU0224519 फोटो उपलब्ध	173 निर्वाचक का नाम : सोनू पिता का नाम: मुन्ना लाल गृह संख्या : 131 उम्र : 34 लिंग : पुरुष	ZHU0746784 फोटो उपलब्ध	174 निर्वाचक का नाम : सुवा पति का नाम: सोनू गृह संख्या : 131 उम्र : 34 लिंग : महिला	ZHU0746941 फोटो उपलब्ध
175 निर्वाचक का नाम : कृष्णा डागुर पिता का नाम: राधे श्याम डागुर गृह संख्या : 131 उम्र : 25 लिंग : पुरुष	ZHU1923846 फोटो उपलब्ध	176 निर्वाचक का नाम : गोविंदा डागुर पिता का नाम: राधे श्याम डागुर गृह संख्या : 131 उम्र : 22 लिंग : पुरुष	ZHU1923903 फोटो उपलब्ध	177 निर्वाचक का नाम : लखन डागुर पिता का नाम: राधे श्याम डागुर गृह संख्या : 131 उम्र : 21 लिंग : पुरुष	ZHU1777119 फोटो उपलब्ध
178 निर्वाचक का नाम : वनिशा नावरिया पिता का नाम: मनोहर लाल नावरिया गृह संख्या : 131-1 उम्र : 21 लिंग : महिला	ZHU2070415 फोटो उपलब्ध	179 निर्वाचक का नाम : मंजू सपेरा पति का नाम: प्रकाश सपेरा गृह संख्या : 131-2 उम्र : 43 लिंग : महिला	ZHU2088631 फोटो उपलब्ध	Q 180 निर्वाचक का नाम : पूरन कुमार सपेरा पिता का नाम: प्रकाश गृह संख्या : 131-2 उम्र : 21 लिंग : पुरुष	ZHU2090124 फोटो उपलब्ध

181 निर्वाचक का नाम : बाबूलाल पिता का नाम: गोविन्दा गृह संख्या : 132 उम्र : 89 लिंग : पुरुष	ZHU0061457	182 निर्वाचक का नाम : किशन पिता का नाम: रामदयाल गृह संख्या : 132 उम्र : 68 लिंग : पुरुष	DLS1360395	183 निर्वाचक का नाम : मिसरया पिता का नाम: किशन गृह संख्या : 132 उम्र : 68 लिंग : पुरुष	DLS1360403
184 निर्वाचक का नाम : रमेश पिता का नाम: किशन गृह संख्या : 132 उम्र : 43 लिंग : पुरुष	ZHU0311266	185 निर्वाचक का नाम : भौती पति का नाम: रमेश गृह संख्या : 132 उम्र : 42 लिंग : महिला	DLS1360411	186 निर्वाचक का नाम : बच्चू लुहार पिता का नाम: किशन लुहार गृह संख्या : 132 उम्र : 33 लिंग : पुरुष	ZHU1707579
187 निर्वाचक का नाम : अंजु लुहार पति का नाम: मोहन लुहार गृह संख्या : 132 उम्र : 30 लिंग : महिला	ZHU1382761	Q 188 निर्वाचक का नाम : मोहन लुहार पिता का नाम: प्रल्हाद गृह संख्या : 132 उम्र : 29 लिंग : पुरुष	ZHU1382738	189 निर्वाचक का नाम : ख्यालीराम पिता का नाम: बाबूलाल गृह संख्या : 133 उम्र : 63 लिंग : पुरुष	RJ/07/050/487064
190 निर्वाचक का नाम : फडकू पति का नाम: ख्याली गृह संख्या : 133 उम्र : 58 लिंग : महिला	RJ/07/050/487088	Q 191 निर्वाचक का नाम : नगीना लुहार पति का नाम: महेश गृह संख्या : 133 उम्र : 27 लिंग : महिला	ZHU1284611	192 निर्वाचक का नाम : महेश लुहार पिता का नाम: ख्याली लुहार गृह संख्या : 133 उम्र : 27 लिंग : पुरुष	ZHU1284827
193 निर्वाचक का नाम : गुलाबसिंह पिता का नाम: प्यारेलाल गृह संख्या : 135 उम्र : 64 लिंग : पुरुष	RJ/07/050/487066	194 निर्वाचक का नाम : सुआ पति का नाम: गुलाबसिंह गृह संख्या : 135 उम्र : 52 लिंग : महिला	DLS1360437	195 निर्वाचक का नाम : जामी पिता का नाम: मुन्ना गृह संख्या : 136 उम्र : 66 लिंग : पुरुष	RJ/07/050/487067
196 निर्वाचक का नाम : टुला पति का नाम: जामी गृह संख्या : 136 उम्र : 53 लिंग : महिला	DLS1430867	Q 197 निर्वाचक का नाम : किरण देवी लुहार पति का नाम: रहीश गृह संख्या : 136 उम्र : 34 लिंग : महिला	ZHU2104081	198 निर्वाचक का नाम : रहीश लुहार पिता का नाम: जामी लुहार गृह संख्या : 136 उम्र : 30 लिंग : पुरुष	ZHU2101970
Q 199 निर्वाचक का नाम : सीमा लुहार पति का नाम: बबलू गृह संख्या : 136 उम्र : 26 लिंग : महिला	ZHU2103893	200 निर्वाचक का नाम : बबलू लुहार पिता का नाम: जामी लुहार गृह संख्या : 136 उम्र : 26 लिंग : पुरुष	ZHU2106755	201 निर्वाचक का नाम : खुडरया पिता का नाम: धुघरिया गृह संख्या : 137 उम्र : 53 लिंग : पुरुष	RJ/07/050/487069
202 निर्वाचक का नाम : गुलाब पति का नाम: कल्लू गृह संख्या : 137 उम्र : 53 लिंग : महिला	RJ/07/050/487092	203 निर्वाचक का नाम : राजा पति का नाम: खुडया गृह संख्या : 137 उम्र : 50 लिंग : महिला	RJ/07/050/487091	204 निर्वाचक का नाम : कैलाश पिता का नाम: धुघराया गृह संख्या : 137 उम्र : 44 लिंग : पुरुष	DLS1575687
205 निर्वाचक का नाम : काली पति का नाम: कैलाश गृह संख्या : 137 उम्र : 42 लिंग : महिला	DLS1575703	206 निर्वाचक का नाम : रामकिशोर पिता का नाम: धुघरया गृह संख्या : 137 उम्र : 39 लिंग : पुरुष	ZHU0224527	207 निर्वाचक का नाम : मीरा पति का नाम: रामकिशोर लुहार गृह संख्या : 137 उम्र : 27 लिंग : महिला	ZHU1284587
208 निर्वाचक का नाम : भज्जू पिता का नाम: बिहारीलाल गृह संख्या : 140 उम्र : 73 लिंग : पुरुष	RJ/07/050/487076	209 निर्वाचक का नाम : रामप्यारी पति का नाम: मज्जू गृह संख्या : 140 उम्र : 73 लिंग : महिला	RJ/07/050/487083	210 निर्वाचक का नाम : जमाल खान पिता का नाम: समीर खा गृह संख्या : 140 उम्र : 69 लिंग : पुरुष	ZHU1382852

211 निर्वाचक का नाम : हाला देवी पति का नाम: जोगी गृह संख्या : 140 उम्र : 68 लिंग : महिला	ZHU0746925 फोटो उपलब्ध	212 निर्वाचक का नाम : राजा पति का नाम: सोन्या गृह संख्या : 140 उम्र : 66 लिंग : महिला	RJ/07/050/487084 फोटो उपलब्ध	213 निर्वाचक का नाम : जोगी पिता का नाम: बिहारी लाल गृह संख्या : 140 उम्र : 60 लिंग : पुरुष	RJ/07/050/487078 फोटो उपलब्ध
214 निर्वाचक का नाम : साकूत पति का नाम: जमाल खान गृह संख्या : 140 उम्र : 60 लिंग : महिला	ZHU1382860 फोटो उपलब्ध	215 निर्वाचक का नाम : काडी पति का नाम: मोहन गृह संख्या : 140 उम्र : 50 लिंग : महिला	RJ/07/050/487085 फोटो उपलब्ध	216 निर्वाचक का नाम : मोहन पिता का नाम: अज्जू गृह संख्या : 140 उम्र : 50 लिंग : पुरुष	DLS1360452 फोटो उपलब्ध
217 निर्वाचक का नाम : जुड़डी पिता का नाम: भज्जू गृह संख्या : 140 उम्र : 38 लिंग : पुरुष	ZHU0746867 फोटो उपलब्ध	Q 218 निर्वाचक का नाम : कोडा देवी पति का नाम: जड़डो गृह संख्या : 140 उम्र : 37 लिंग : महिला	ZHU0746859 फोटो उपलब्ध	219 निर्वाचक का नाम : महेन्द्र पिता का नाम: सोन्या गृह संख्या : 140 उम्र : 34 लिंग : पुरुष	ZHU0746974 फोटो उपलब्ध
220 निर्वाचक का नाम : खुशबू बानो पति का नाम: शौकत अली खा गृह संख्या : 140 उम्र : 34 लिंग : महिला	ZHU1382886 फोटो उपलब्ध	221 निर्वाचक का नाम : जफरू खां पिता का नाम: जमाल खां गृह संख्या : 140 उम्र : 33 लिंग : पुरुष	ZHU1126895 फोटो उपलब्ध	Q 222 निर्वाचक का नाम : अन्जू पति का नाम: महेन्द्र गृह संख्या : 140 उम्र : 32 लिंग : महिला	ZHU0746966 फोटो उपलब्ध
223 निर्वाचक का नाम : शौकत अली खान पिता का नाम: जमाल खान गृह संख्या : 140 उम्र : 32 लिंग : पुरुष	ZHU1382878 फोटो उपलब्ध	Q 224 निर्वाचक का नाम : पूजा लुहार पति का नाम: जीतू गृह संख्या : 140 उम्र : 28 लिंग : महिला	ZHU2102051 फोटो उपलब्ध	225 निर्वाचक का नाम : रूकसार बानो पति का नाम: जफरू खां गृह संख्या : 140 उम्र : 27 लिंग : महिला	ZHU1126903 फोटो उपलब्ध
226 निर्वाचक का नाम : जीतू लुहार पिता का नाम: मोहन लुहार गृह संख्या : 140 उम्र : 27 लिंग : पुरुष	ZHU1284751 फोटो उपलब्ध	227 निर्वाचक का नाम : फौजी लुहार पिता का नाम: जोगी लुहार गृह संख्या : 140 उम्र : 26 लिंग : पुरुष	ZHU1382712 फोटो उपलब्ध	228 निर्वाचक का नाम : सूरज लुहार पिता का नाम: जोगी लुहार गृह संख्या : 140 उम्र : 23 लिंग : पुरुष	ZHU1588862 फोटो उपलब्ध
229 निर्वाचक का नाम : विजेंद्र लुहार पिता का नाम: मोहन लुहार गृह संख्या : 140 उम्र : 22 लिंग : पुरुष	ZHU2106698 फोटो उपलब्ध	Q 230 निर्वाचक का नाम : काजल लुहार पति का नाम: विजेंद्र गृह संख्या : 140 उम्र : 21 लिंग : महिला	ZHU2104941 फोटो उपलब्ध	231 निर्वाचक का नाम : धीस्या पिता का नाम: धन्ना गृह संख्या : 141 उम्र : 63 लिंग : पुरुष	RJ/07/050/487079 फोटो उपलब्ध
232 निर्वाचक का नाम : मुकेश पिता का नाम: धीस्या गृह संख्या : 141 उम्र : 34 लिंग : पुरुष	ZHU0747089 फोटो उपलब्ध	Q 233 निर्वाचक का नाम : जगनी लुहार पिता का नाम: धीस्या गृह संख्या : 141 उम्र : 27 लिंग : महिला	ZHU1284678 फोटो उपलब्ध	234 निर्वाचक का नाम : कन्हैयालाल पिता का नाम: रामसहाय गृह संख्या : 142 उम्र : 62 लिंग : पुरुष	DLS1360478 फोटो उपलब्ध
235 निर्वाचक का नाम : लालचन्द पिता का नाम: कन्हैया लाल गृह संख्या : 142 उम्र : 38 लिंग : पुरुष	ZHU0112656 फोटो उपलब्ध	236 निर्वाचक का नाम : सुनिता पति का नाम: लालचन्द गृह संख्या : 142 उम्र : 37 लिंग : महिला	ZHU0690875 फोटो उपलब्ध	237 निर्वाचक का नाम : जस्सो पति का नाम: मांगी लाल गृह संख्या : 143 उम्र : 64 लिंग : महिला	RJ/07/050/486222 फोटो उपलब्ध
238 निर्वाचक का नाम : बाबू लाल पिता का नाम: छाज्या गृह संख्या : 143 उम्र : 59 लिंग : पुरुष	RJ/07/050/486232 फोटो उपलब्ध	239 निर्वाचक का नाम : जगनी पति का नाम: बाबू लाल गृह संख्या : 143 उम्र : 58 लिंग : महिला	DLS5082938 फोटो उपलब्ध	240 निर्वाचक का नाम : मदन पिता का नाम: छाज्या गृह संख्या : 143 उम्र : 54 लिंग : पुरुष	RJ/07/050/486482 फोटो उपलब्ध

241	RJ/07/050/486483	निर्वाचक का नाम : लाडबाई पति का नाम: मदन गृह संख्या : 143 उम्र : 52 लिंग : महिला	242	DLS5083886	निर्वाचक का नाम : राजेन्द्र पिता का नाम: मांगीलाल गृह संख्या : 143 उम्र : 41 लिंग : पुरुष	243	ZHU0061101	निर्वाचक का नाम : गिरिराज पिता का नाम: बाबूलाल गृह संख्या : 143 उम्र : 39 लिंग : पुरुष
244	DLS5083894	निर्वाचक का नाम : रामोती पति का नाम: राजेन्द्र गृह संख्या : 143 उम्र : 39 लिंग : महिला	245	ZHU0061119	निर्वाचक का नाम : रेखा पति का नाम: गिराज गृह संख्या : 143 उम्र : 38 लिंग : महिला	246	ZHU0608745	निर्वाचक का नाम : पूरणमल पिता का नाम: बाबूलाल गृह संख्या : 143 उम्र : 32 लिंग : पुरुष
247	ZHU0690743	निर्वाचक का नाम : रजनी पति का नाम: पूरणमल गृह संख्या : 143 उम्र : 31 लिंग : महिला	248	ZHU0746818	निर्वाचक का नाम : नवल पिता का नाम: मांगीलाल गृह संख्या : 143 उम्र : 30 लिंग : पुरुष	249	ZHU0746826	निर्वाचक का नाम : सुमन बाई पिता का नाम: बाबू लाल गृह संख्या : 143 उम्र : 30 लिंग : महिला
250	ZHU0976878	निर्वाचक का नाम : रेखा सैनी पति का नाम: नवल किशोर सैनी गृह संख्या : 143 उम्र : 28 लिंग : महिला	251	ZHU1467141	निर्वाचक का नाम : खेमराज सैनी पिता का नाम: मदनलाल सैनी गृह संख्या : 143 उम्र : 24 लिंग : पुरुष	252	ZHU1740273	निर्वाचक का नाम : पूजा सैनी पति का नाम: खेमराज सैनी गृह संख्या : 143 उम्र : 24 लिंग : महिला
253	ZHU1942440	निर्वाचक का नाम : सपना सैनी पति का नाम: हेमराज सैनी गृह संख्या : 143 उम्र : 23 लिंग : महिला	254	ZHU1739010	निर्वाचक का नाम : हेमराज सैनी पिता का नाम: मदन सैनी गृह संख्या : 143 उम्र : 21 लिंग : पुरुष	255	RJ/07/050/486217	निर्वाचक का नाम : कोशल्या पति का नाम: गोकुल गृह संख्या : 144 उम्र : 76 लिंग : महिला
256	RJ/07/050/486484	निर्वाचक का नाम : बदरी पिता का नाम: गोकुल गृह संख्या : 144 उम्र : 55 लिंग : पुरुष	257	ZHU0061127	निर्वाचक का नाम : भगवती पति का नाम: बदरी गृह संख्या : 144 उम्र : 52 लिंग : महिला	258	ZHU0746628	निर्वाचक का नाम : शिवराम पिता का नाम: बदरी गृह संख्या : 144 उम्र : 31 लिंग : पुरुष
259	ZHU1424704	निर्वाचक का नाम : गंगाराम सैनी पिता का नाम: बद्री प्रसाद सैनी गृह संख्या : 144 उम्र : 26 लिंग : पुरुष	260	ZHU1588946	निर्वाचक का नाम : राकेश सैनी पिता का नाम: बद्री प्रसाद सैनी गृह संख्या : 144 उम्र : 24 लिंग : पुरुष	261	ZHU2051738	निर्वाचक का नाम : मधु सैनी पति का नाम: गंगा राम सैनी गृह संख्या : 144 उम्र : 20 लिंग : महिला
262	RJ/07/050/487044	निर्वाचक का नाम : रामफूल पिता का नाम: रेबड गृह संख्या : 145 उम्र : 64 लिंग : पुरुष	263	RJ/07/050/486487	निर्वाचक का नाम : सुशीला पति का नाम: रामफूल गृह संख्या : 145 उम्र : 60 लिंग : महिला	264	DLS1360171	निर्वाचक का नाम : लाली पति का नाम: गोपाल गृह संख्या : 145 उम्र : 53 लिंग : महिला
265	DLS1575216	निर्वाचक का नाम : प्रहलाद पिता का नाम: रामफूल गृह संख्या : 145 उम्र : 45 लिंग : पुरुष	266	ZHU0367797	निर्वाचक का नाम : सुशीला पति का नाम: प्रहलाद गृह संख्या : 145 उम्र : 36 लिंग : महिला	267	ZHU0746842	निर्वाचक का नाम : नरेश कुमार पिता का नाम: रामफूल गृह संख्या : 145 उम्र : 31 लिंग : पुरुष
268	RJ/07/050/486224	निर्वाचक का नाम : मांगी पति का नाम: घासी गृह संख्या : 146 उम्र : 71 लिंग : महिला	269	ZHU1966142	निर्वाचक का नाम : हजारी पिता का नाम: घासी गृह संख्या : 146 उम्र : 58 लिंग : पुरुष	270	DLS1485366	निर्वाचक का नाम : सुमला पति का नाम: हजारी गृह संख्या : 146 उम्र : 56 लिंग : महिला

271	ZHU0061150	निर्वाचक का नाम : हबली पति का नाम: मनोहर लाल गृह संख्या : 146 उम्र : 52 लिंग : महिला	फोटो उपलब्ध	272	ZHU0061168	निर्वाचक का नाम : महेश पिता का नाम: धासी राम गृह संख्या : 146 उम्र : 41 लिंग : पुरुष	फोटो उपलब्ध	273	DLS5082029	निर्वाचक का नाम : मुकेशचन्द्र पिता का नाम: धासीराम गृह संख्या : 146 उम्र : 40 लिंग : पुरुष	फोटो उपलब्ध
274	ZHU0061135	निर्वाचक का नाम : मोहरबाई पति का नाम: मुकेश गृह संख्या : 146 उम्र : 39 लिंग : महिला	फोटो उपलब्ध	275	ZHU0061176	निर्वाचक का नाम : छोटी पति का नाम: महेश गृह संख्या : 146 उम्र : 39 लिंग : महिला	फोटो उपलब्ध	276	ZHU0061143	निर्वाचक का नाम : धनबाई पति का नाम: धनफूल गृह संख्या : 146 उम्र : 36 लिंग : महिला	फोटो उपलब्ध
277	ZHU0976944	निर्वाचक का नाम : विष्णु कुमार सेनी पिता का नाम: मनोहर लाल सेनी गृह संख्या : 146 उम्र : 28 लिंग : पुरुष	फोटो उपलब्ध	278	ZHU1284645	निर्वाचक का नाम : निरमा सेनी पिता का नाम: हजारी लाल सेनी गृह संख्या : 146 उम्र : 27 लिंग : महिला	फोटो उपलब्ध	279	ZHU1982487	निर्वाचक का नाम : नीरज सेनी पति का नाम: यादराम सेनी गृह संख्या : 146 उम्र : 23 लिंग : महिला	फोटो उपलब्ध
280	ZHU1891290	निर्वाचक का नाम : भरोसी लाल सेनी पिता का नाम: हजारी लाल सेनी गृह संख्या : 146 उम्र : 22 लिंग : पुरुष	फोटो उपलब्ध	281	ZHU1777895	निर्वाचक का नाम : दिलखुश सेनी पिता का नाम: हजारी सेनी गृह संख्या : 146 उम्र : 21 लिंग : पुरुष	फोटो उपलब्ध	282	ZHU1984350	निर्वाचक का नाम : मनीष सेनी पिता का नाम: मुकेश कुमार सेनी गृह संख्या : 146 उम्र : 21 लिंग : पुरुष	फोटो उपलब्ध
283	ZHU1982982	निर्वाचक का नाम : मनीषा सेनी पति का नाम: मनीष सेनी गृह संख्या : 146 उम्र : 20 लिंग : महिला	फोटो उपलब्ध	284	ZHU2123412	निर्वाचक का नाम : कोमल सेनी पिता का नाम: मुकेश कुमार सेनी गृह संख्या : 146 उम्र : 19 लिंग : महिला	फोटो उपलब्ध	285	ZHU2125003	निर्वाचक का नाम : ललिता कुमारी सेनी पिता का नाम: महेश चंद सेनी गृह संख्या : 146 उम्र : 19 लिंग : महिला	फोटो उपलब्ध
286	RJ/07/050/486144	निर्वाचक का नाम : जगन पिता का नाम: रामधन गृह संख्या : 147 उम्र : 76 लिंग : पुरुष	फोटो उपलब्ध	287	RJ/07/050/486294	निर्वाचक का नाम : मल्ली पति का नाम: जगन गृह संख्या : 147 उम्र : 74 लिंग : महिला	फोटो उपलब्ध	288	RJ/07/050/486134	निर्वाचक का नाम : ख्याली पिता का नाम: मूलचन्द गृह संख्या : 147 उम्र : 69 लिंग : पुरुष	फोटो उपलब्ध
289	RJ/07/050/486296	निर्वाचक का नाम : धपली पति का नाम: ख्याली गृह संख्या : 147 उम्र : 66 लिंग : महिला	फोटो उपलब्ध	290	RJ/07/050/486492	निर्वाचक का नाम : भूप सिंह पिता का नाम: जगन गृह संख्या : 147 उम्र : 55 लिंग : पुरुष	फोटो उपलब्ध	291	ZHU0112581	निर्वाचक का नाम : शन्तो देवी पति का नाम: भूपसिंह गृह संख्या : 147 उम्र : 53 लिंग : महिला	फोटो उपलब्ध
292	ZHU0112599	निर्वाचक का नाम : हीरा लाल पिता का नाम: जगन लाल गृह संख्या : 147 उम्र : 40 लिंग : पुरुष	फोटो उपलब्ध	293	ZHU0112565	निर्वाचक का नाम : हरिमोहन पिता का नाम: जगनलाल गृह संख्या : 147 उम्र : 40 लिंग : पुरुष	फोटो उपलब्ध	294	ZHU0112573	निर्वाचक का नाम : शीला देवी पति का नाम: हरिमोहन गृह संख्या : 147 उम्र : 37 लिंग : महिला	फोटो उपलब्ध
295	ZHU0851519	निर्वाचक का नाम : बीना पति का नाम: हीरालाल गृह संख्या : 147 उम्र : 37 लिंग : महिला	फोटो उपलब्ध	296	ZHU0112607	निर्वाचक का नाम : मोतीलाल पिता का नाम: जगन लाल गृह संख्या : 147 उम्र : 36 लिंग : पुरुष	फोटो उपलब्ध	297	ZHU0903286	निर्वाचक का नाम : मीरा सेनी पति का नाम: मोतीलाल गृह संख्या : 147 उम्र : 32 लिंग : महिला	फोटो उपलब्ध
298	ZHU0690701	निर्वाचक का नाम : सन्तराम पिता का नाम: ख्यालीराम गृह संख्या : 147 उम्र : 31 लिंग : पुरुष	फोटो उपलब्ध	299	ZHU0851527	निर्वाचक का नाम : भागचंद पिता का नाम: भूपसिंह गृह संख्या : 147 उम्र : 30 लिंग : पुरुष	फोटो उपलब्ध	300	ZHU0976852	निर्वाचक का नाम : केशन्ती देवी पति का नाम: सन्तराम सेनी गृह संख्या : 147 उम्र : 29 लिंग : महिला	फोटो उपलब्ध

301	ZHU1962083	निर्वाचक का नाम : आकाश सैनी पिता का नाम: भूप सिंह सैनी गृह संख्या : 147 उम्र : 20 लिंग : पुरुष	302	ZHU2113124	निर्वाचक का नाम : रजनीश कुमार सैनी पिता का नाम: हरिमोहन सैनी गृह संख्या : 147 उम्र : 19 लिंग : पुरुष	303	ZHU0474221	निर्वाचक का नाम : बनवारी पिता का नाम: रामधन गृह संख्या : 148 उम्र : 66 लिंग : पुरुष
304	RJ/07/050/486297	निर्वाचक का नाम : छोटी पति का नाम: बनवारी गृह संख्या : 148 उम्र : 64 लिंग : महिला	305	ZHU0235366	निर्वाचक का नाम : रामावतार पिता का नाम: जगन गृह संख्या : 148 उम्र : 54 लिंग : पुरुष	306	DLS5083803	निर्वाचक का नाम : गीता पति का नाम: रामावतार गृह संख्या : 148 उम्र : 52 लिंग : महिला
307	ZHU0518944	निर्वाचक का नाम : रमेश चन्द्र पिता का नाम: बनवारी लाल गृह संख्या : 148 उम्र : 35 लिंग : पुरुष	308	ZHU0746883	निर्वाचक का नाम : पूजा देवी पति का नाम: रामकेश गृह संख्या : 148 उम्र : 34 लिंग : महिला	309	ZHU0519017	निर्वाचक का नाम : रामकेश पिता का नाम: बनवारी लाल गृह संख्या : 148 उम्र : 32 लिंग : पुरुष
310	RJ/07/050/486390	निर्वाचक का नाम : कजोड पिता का नाम: खेराती गृह संख्या : 149 उम्र : 75 लिंग : पुरुष	311	RJ/07/050/486216	निर्वाचक का नाम : नहनी पति का नाम: कजोड गृह संख्या : 149 उम्र : 72 लिंग : महिला	312	RJ/07/050/486148	निर्वाचक का नाम : मुरारी पिता का नाम: कजोड गृह संख्या : 149 उम्र : 56 लिंग : पुरुष
313	RJ/07/050/486497	निर्वाचक का नाम : सन्तो पति का नाम: मुरारी गृह संख्या : 149 उम्र : 55 लिंग : महिला	314	RJ/07/050/486041	निर्वाचक का नाम : रामकिशन पिता का नाम: कजोड गृह संख्या : 149 उम्र : 54 लिंग : पुरुष	315	RJ/07/050/486498	निर्वाचक का नाम : फाबूली पति का नाम: रामकिशन गृह संख्या : 149 उम्र : 52 लिंग : महिला
316	DLS1576297	निर्वाचक का नाम : मुकेश कुमार पिता का नाम: हरिराम गृह संख्या : 149 उम्र : 48 लिंग : पुरुष	317	RJ/07/050/487047	निर्वाचक का नाम : राजेश पिता का नाम: हरिराम गृह संख्या : 149 उम्र : 46 लिंग : पुरुष	318	ZHU0112664	निर्वाचक का नाम : महेन्द्र कुमार पिता का नाम: कजोड मल गृह संख्या : 149 उम्र : 36 लिंग : पुरुष
319	ZHU0923581	निर्वाचक का नाम : शीला बाई सैनी पति का नाम: महेन्द्र कुमार गृह संख्या : 149 उम्र : 32 लिंग : महिला	320	ZHU0923599	निर्वाचक का नाम : ममता बाई सैनी पति का नाम: ओमप्रकाश गृह संख्या : 149 उम्र : 31 लिंग : महिला	321	ZHU0976910	निर्वाचक का नाम : ओमप्रकाश सैनी पिता का नाम: कजोड मल सैनी गृह संख्या : 149 उम्र : 27 लिंग : पुरुष
322	ZHU1857440	निर्वाचक का नाम : अशोक कुमार सैनी पिता का नाम: रामकिशन सैनी गृह संख्या : 149 उम्र : 24 लिंग : पुरुष	323	ZHU2049393	निर्वाचक का नाम : रेखा कुमारी सैनी पति का नाम: सीताराम सैनी गृह संख्या : 149 उम्र : 23 लिंग : महिला	324	ZHU2051233	निर्वाचक का नाम : सोमा बाई सैनी पति का नाम: सतीश सैनी गृह संख्या : 149 उम्र : 23 लिंग : महिला
325	ZHU1857549	निर्वाचक का नाम : सतीश सैनी पिता का नाम: मुरारी लाल सैनी गृह संख्या : 149 उम्र : 22 लिंग : पुरुष	326	DLS1360189	निर्वाचक का नाम : श्योदान पिता का नाम: किशान्या गृह संख्या : 150 उम्र : 62 लिंग : पुरुष	327	RJ/07/050/486227	निर्वाचक का नाम : धन्नी पति का नाम: श्योदान गृह संख्या : 150 उम्र : 60 लिंग : महिला
328	ZHU0089151	निर्वाचक का नाम : मुरारी पिता का नाम: किशान्या गृह संख्या : 150 उम्र : 58 लिंग : पुरुष	329	ZHU0061184	निर्वाचक का नाम : परमा पति का नाम: मुरारी गृह संख्या : 150 उम्र : 56 लिंग : महिला	330	ZHU0947325	निर्वाचक का नाम : लक्ष्मी देवी पति का नाम: महेश चन्द सैनी गृह संख्या : 150 उम्र : 41 लिंग : महिला

331	ZHU0112615	निर्वाचक का नाम : महेश चांद सैनी पिता का नाम: मुरारी लाल गृह संख्या : 150 उम्र : 39 लिंग : पुरुष	फोटो उपलब्ध	332	ZHU0367805	निर्वाचक का नाम : रामदयाल पिता का नाम: सौदान गृह संख्या : 150 उम्र : 36 लिंग : पुरुष	फोटो उपलब्ध	333	ZHU0367813	निर्वाचक का नाम : अनोखी पति का नाम: दिनेश गृह संख्या : 150 उम्र : 36 लिंग : महिला	फोटो उपलब्ध
334	ZHU0112631	निर्वाचक का नाम : दिनेश पिता का नाम: श्योदान गृह संख्या : 150 उम्र : 36 लिंग : पुरुष	फोटो उपलब्ध	335	ZHU1589068	निर्वाचक का नाम : सुमन कुमारी सैनी पति का नाम: ओमप्रकाश गृह संख्या : 150 उम्र : 35 लिंग : महिला	फोटो उपलब्ध	336	ZHU0519041	निर्वाचक का नाम : ओमप्रकाश पिता का नाम: श्योदान गृह संख्या : 150 उम्र : 33 लिंग : पुरुष	फोटो उपलब्ध
337	ZHU0690735	निर्वाचक का नाम : रामकेश पिता का नाम: मुरारीलाल गृह संख्या : 150 उम्र : 31 लिंग : पुरुष	फोटो उपलब्ध	338	ZHU0923557	निर्वाचक का नाम : ममता देवी सैनी पति का नाम: रामदयाल सैनी गृह संख्या : 150 उम्र : 30 लिंग : महिला	फोटो उपलब्ध	339	ZHU1589027	निर्वाचक का नाम : फूल सिंह सैनी पिता का नाम: मुरारी लाल सैनी गृह संख्या : 150 उम्र : 28 लिंग : पुरुष	फोटो उपलब्ध
340	ZHU2050177	निर्वाचक का नाम : श्यामबती सैनी पति का नाम: रामकेश सैनी गृह संख्या : 150 उम्र : 24 लिंग : महिला	फोटो उपलब्ध	341	ZHU2055101	निर्वाचक का नाम : राधा सैनी पति का नाम: फूल सिंह सैनी गृह संख्या : 150 उम्र : 22 लिंग : महिला	फोटो उपलब्ध	342	RJ/07/050/486228	निर्वाचक का नाम : प्रेम पति का नाम: केलाश गृह संख्या : 151 उम्र : 58 लिंग : महिला	फोटो उपलब्ध
343	ZHU2107399	निर्वाचक का नाम : रामेश्वर प्रसाद सैनी पिता का नाम: रामरतन गृह संख्या : 151 उम्र : 54 लिंग : पुरुष	फोटो उपलब्ध	344	DLS1360197	निर्वाचक का नाम : रतनी देवी पति का नाम: रामेश्वर प्रसाद सैनी गृह संख्या : 151 उम्र : 52 लिंग : महिला	फोटो उपलब्ध	345	ZHU0367821	निर्वाचक का नाम : राम खिलाडी पिता का नाम: कैलाशचंद गृह संख्या : 151 उम्र : 36 लिंग : पुरुष	फोटो उपलब्ध
346	ZHU0608836	निर्वाचक का नाम : मंजू देवी पति का नाम: रामखिलाडी गृह संख्या : 151 उम्र : 32 लिंग : महिला	फोटो उपलब्ध	347	ZHU0666404	निर्वाचक का नाम : अर्जुन लाल पिता का नाम: कैलाश चन्द गृह संख्या : 151 उम्र : 31 लिंग : पुरुष	फोटो उपलब्ध	348	ZHU0746834	निर्वाचक का नाम : दिनेश चंद पिता का नाम: कैलाश गृह संख्या : 151 उम्र : 30 लिंग : पुरुष	फोटो उपलब्ध
349	ZHU1946607	निर्वाचक का नाम : अबला बाई सैनी पति का नाम: मोहन लाल सैनी गृह संख्या : 151 उम्र : 28 लिंग : महिला	फोटो उपलब्ध	350	ZHU1126762	निर्वाचक का नाम : ममता देवी पति का नाम: अर्जुन लाल गृह संख्या : 151 उम्र : 27 लिंग : महिला	फोटो उपलब्ध	351	ZHU1946623	निर्वाचक का नाम : लक्ष्मी बाई सैनी पति का नाम: सोहन लाल सैनी गृह संख्या : 151 उम्र : 25 लिंग : महिला	फोटो उपलब्ध
352	ZHU1946581	निर्वाचक का नाम : सोहन लाल सैनी पिता का नाम: रामेश्वर प्रसाद सैनी गृह संख्या : 151 उम्र : 24 लिंग : पुरुष	फोटो उपलब्ध	353	ZHU2079424	निर्वाचक का नाम : लक्ष्मी सैनी पति का नाम: दिनेश चंद सैनी गृह संख्या : 151 उम्र : 23 लिंग : महिला	फोटो उपलब्ध	354	ZHU1742188	निर्वाचक का नाम : लक्ष्मीकांत सैनी माता का नाम: प्रेम देवी सैनी गृह संख्या : 151 उम्र : 21 लिंग : पुरुष	फोटो उपलब्ध
355	RJ/07/050/486235	निर्वाचक का नाम : चेना पति का नाम: गोरधन गृह संख्या : 152 उम्र : 74 लिंग : महिला	फोटो उपलब्ध	356	DLS1360205	निर्वाचक का नाम : भागवत पिता का नाम: गोरधन गृह संख्या : 152 उम्र : 47 लिंग : पुरुष	फोटो उपलब्ध	357	DLS1485341	निर्वाचक का नाम : भागचन्द पिता का नाम: गोरधन गृह संख्या : 152 उम्र : 45 लिंग : पुरुष	फोटो उपलब्ध
358	DLS1360213	निर्वाचक का नाम : राजन्ती पिता का नाम: भागवत गृह संख्या : 152 उम्र : 43 लिंग : महिला	फोटो उपलब्ध	359	ZHU0089177	निर्वाचक का नाम : पार्वती पति का नाम: भागचन्द गृह संख्या : 152 उम्र : 42 लिंग : महिला	फोटो उपलब्ध	360	ZHU1832708	निर्वाचक का नाम : देवकी नंदन सैनी पिता का नाम: भागचंद सैनी गृह संख्या : 152 उम्र : 20 लिंग : पुरुष	फोटो उपलब्ध

361 निर्वाचक का नाम : नेतराम सैनी पिता का नाम: भगवत सैनी गृह संख्या : 152 उम्र : 19 लिंग : पुरुष	ZHU2022523 फोटो उपलब्ध	362 निर्वाचक का नाम : सपना सैनी पिता का नाम: भाग चंद सैनी गृह संख्या : 152 उम्र : 19 लिंग : महिला	ZHU2113363 फोटो उपलब्ध	363 निर्वाचक का नाम : सूस्या पिता का नाम: रामरतन गृह संख्या : 153 उम्र : 66 लिंग : पुरुष	RJ/07/050/486039 फोटो उपलब्ध
364 निर्वाचक का नाम : कम्पूरी पति का नाम: सूस्या गृह संख्या : 153 उम्र : 64 लिंग : महिला	DLS1360221 फोटो उपलब्ध	365 निर्वाचक का नाम : बाबू पिता का नाम: रामरतन गृह संख्या : 153 उम्र : 63 लिंग : पुरुष	RJ/07/050/486149 फोटो उपलब्ध	366 निर्वाचक का नाम : प्रेम पति का नाम: बाबू गृह संख्या : 153 उम्र : 60 लिंग : महिला	RJ/07/050/486236 फोटो उपलब्ध
367 निर्वाचक का नाम : हरिराम पिता का नाम: सूस्या गृह संख्या : 153 उम्र : 45 लिंग : पुरुष	ZHU0061200 फोटो उपलब्ध	368 निर्वाचक का नाम : नर्वदा पति का नाम: गोपाल गृह संख्या : 153 उम्र : 43 लिंग : महिला	ZHU0161596 फोटो उपलब्ध	369 निर्वाचक का नाम : गीता पति का नाम: हरिराम गृह संख्या : 153 उम्र : 43 लिंग : महिला	ZHU0061192 फोटो उपलब्ध
370 निर्वाचक का नाम : राम गोपाल सैनी पिता का नाम: सूस्या राम सैनी गृह संख्या : 153 उम्र : 43 लिंग : पुरुष	DLS1360239 फोटो उपलब्ध	371 निर्वाचक का नाम : कम्पूरी पति का नाम: पूर्णमल गृह संख्या : 153 उम्र : 36 लिंग : महिला	ZHU0367847 फोटो उपलब्ध	372 निर्वाचक का नाम : पूरणमल पिता का नाम: बाबू लाल गृह संख्या : 153 उम्र : 35 लिंग : पुरुष	ZHU0519066 फोटो उपलब्ध
373 निर्वाचक का नाम : शिम्भूदयाल पिता का नाम: बाबू लाल गृह संख्या : 153 उम्र : 32 लिंग : पुरुष	ZHU0519058 फोटो उपलब्ध	374 निर्वाचक का नाम : विश्राम लाल पिता का नाम: सुस्याराम गृह संख्या : 153 उम्र : 32 लिंग : पुरुष	ZHU0518936 फोटो उपलब्ध	375 निर्वाचक का नाम : खेलन्ता देवी पति का नाम: विश्राम लाल गृह संख्या : 153 उम्र : 31 लिंग : महिला	ZHU0746529 फोटो उपलब्ध
376 निर्वाचक का नाम : लोकाेश कुमार पिता का नाम: बाबू लाल गृह संख्या : 153 उम्र : 30 लिंग : पुरुष	ZHU0518910 फोटो उपलब्ध	377 निर्वाचक का नाम : भीम सिंह सैनी पिता का नाम: सुस्याराम सैनी गृह संख्या : 153 उम्र : 29 लिंग : पुरुष	ZHU0976894 फोटो उपलब्ध	378 निर्वाचक का नाम : मंजू देवी पति का नाम: शिम्भू दयाल सैनी गृह संख्या : 153 उम्र : 27 लिंग : महिला	ZHU1284694 फोटो उपलब्ध
379 निर्वाचक का नाम : पूजा सैनी पति का नाम: भीम सिंह सैनी गृह संख्या : 153 उम्र : 26 लिंग : महिला	ZHU1424746 फोटो उपलब्ध	380 निर्वाचक का नाम : सुनीता सैनी पति का नाम: तारा चंद सैनी गृह संख्या : 153 उम्र : 26 लिंग : महिला	ZHU2073484 फोटो उपलब्ध	381 निर्वाचक का नाम : खेलन्ता बाई सैनी पति का नाम: लोकाेश कुमार सैनी गृह संख्या : 153 उम्र : 23 लिंग : महिला	ZHU2050003 फोटो उपलब्ध
382 निर्वाचक का नाम : जितेंद्र कुमार सैनी पिता का नाम: बाबू लाल सैनी गृह संख्या : 153 उम्र : 23 लिंग : पुरुष	ZHU2054229 फोटो उपलब्ध	383 निर्वाचक का नाम : रोहिताश सैनी पिता का नाम: हरिराम सैनी गृह संख्या : 153 उम्र : 23 लिंग : पुरुष	ZHU2082295 फोटो उपलब्ध	384 निर्वाचक का नाम : सुमन कुमारी सैनी पति का नाम: जितेंद्र कुमार सैनी गृह संख्या : 153 उम्र : 21 लिंग : महिला	ZHU2050136 फोटो उपलब्ध
385 निर्वाचक का नाम : पायल कुमारी सैनी पति का नाम: रोहिताश सैनी गृह संख्या : 153 उम्र : 21 लिंग : महिला	ZHU2081933 फोटो उपलब्ध	386 निर्वाचक का नाम : भगवानसहाय पिता का नाम: रामसहाय गृह संख्या : 154 उम्र : 54 लिंग : पुरुष	RJ/07/050/486502 फोटो उपलब्ध	387 निर्वाचक का नाम : सोनबाई पति का नाम: भगवानसहाय गृह संख्या : 154 उम्र : 53 लिंग : महिला	DLS1360247 फोटो उपलब्ध
388 निर्वाचक का नाम : चमेली पिता का नाम: भगवान सहाय गृह संख्या : 154 उम्र : 27 लिंग : महिला	ZHU1588995 फोटो उपलब्ध	389 निर्वाचक का नाम : सीमा सैनी पिता का नाम: भगवान सहाय गृह संख्या : 154 उम्र : 19 लिंग : महिला	ZHU1970664 फोटो उपलब्ध	390 निर्वाचक का नाम : सगारी पति का नाम: परसादी गृह संख्या : 155 उम्र : 90 लिंग : महिला	ZHU0061218 फोटो उपलब्ध

391	DLS5084348	निर्वाचक का नाम : गुडडी पति का नाम: मोहर सिंह गृह संख्या : 155 उम्र : 53 लिंग : महिला	392	RJ/07/050/486357	निर्वाचक का नाम : मोहर सिंह पिता का नाम: परसादी गृह संख्या : 155 उम्र : 47 लिंग : पुरुष	393	ZHU1741404	निर्वाचक का नाम : हार्दिक सैनी पिता का नाम: मोहर सिंग सैनी गृह संख्या : 155 उम्र : 22 लिंग : पुरुष
394	ZHU1890409	निर्वाचक का नाम : सार्थक सिंह बुर्जा पिता का नाम: मोहरसिंह सैनी गृह संख्या : 155 उम्र : 20 लिंग : पुरुष	395	ZHU0391953	निर्वाचक का नाम : रामस्वरूप पिता का नाम: परसादी गृह संख्या : 156 उम्र : 71 लिंग : पुरुष	396	RJ/07/050/486221	निर्वाचक का नाम : शांती पति का नाम: रामस्वरूप गृह संख्या : 156 उम्र : 69 लिंग : महिला
397	DLS5084314	निर्वाचक का नाम : फूलबाई पति का नाम: भगवानसहाय गृह संख्या : 156 उम्र : 58 लिंग : महिला	398	DLS1360254	निर्वाचक का नाम : कमलेश पिता का नाम: रामस्वरूप गृह संख्या : 156 उम्र : 43 लिंग : पुरुष	399	ZHU0061242	निर्वाचक का नाम : राजेश पिता का नाम: रामस्वरूप गृह संख्या : 156 उम्र : 41 लिंग : पुरुष
# 400	ZHU0061259	निर्वाचक का नाम : सुमन देवी पति का नाम: कमलेश सैनी गृह संख्या : 156 उम्र : 41 लिंग : महिला	# 401	ZHU0061234	निर्वाचक का नाम : भूली देवी पति का नाम: राजेश कुमार सैनी गृह संख्या : 156 उम्र : 39 लिंग : महिला	402	ZHU0608919	निर्वाचक का नाम : मनोज कुमार पिता का नाम: भगवान सहाय गृह संख्या : 156 उम्र : 32 लिंग : पुरुष
403	ZHU0746552	निर्वाचक का नाम : हरकेश पिता का नाम: भगवान सहाय गृह संख्या : 156 उम्र : 30 लिंग : पुरुष	404	ZHU1450147	निर्वाचक का नाम : मधु कुमारी सैनी पति का नाम: मनोज कुमार सैनी गृह संख्या : 156 उम्र : 30 लिंग : महिला	405	ZHU1588953	निर्वाचक का नाम : पूजा सैनी पति का नाम: हरकेश सैनी गृह संख्या : 156 उम्र : 24 लिंग : महिला
406	RJ/07/050/486142	निर्वाचक का नाम : जगदीश सैनी पिता का नाम: गोविन्द गृह संख्या : 157 उम्र : 69 लिंग : पुरुष	407	RJ/07/050/486214	निर्वाचक का नाम : प्रेम देवी सैनी पति का नाम: जगदीश गृह संख्या : 157 उम्र : 66 लिंग : महिला	408	RJ/07/050/486213	निर्वाचक का नाम : विमला पति का नाम: पप्पू गृह संख्या : 157 उम्र : 59 लिंग : महिला
409	RJ/07/050/486140	निर्वाचक का नाम : श्री राम पिता का नाम: गोविन्द गृह संख्या : 157 उम्र : 57 लिंग : पुरुष	410	RJ/07/050/486215	निर्वाचक का नाम : केशी पति का नाम: श्री राम गृह संख्या : 157 उम्र : 54 लिंग : महिला	411	DLS1575836	निर्वाचक का नाम : मुकेश पिता का नाम: जगदीश गृह संख्या : 157 उम्र : 42 लिंग : पुरुष
412	DLS1575208	निर्वाचक का नाम : चिरंजीलाल पिता का नाम: जगदीश गृह संख्या : 157 उम्र : 40 लिंग : पुरुष	413	ZHU0089193	निर्वाचक का नाम : सन्तरा पति का नाम: मुकेश गृह संख्या : 157 उम्र : 40 लिंग : महिला	414	ZHU0089201	निर्वाचक का नाम : पिंकी पति का नाम: चिरंजी गृह संख्या : 157 उम्र : 38 लिंग : महिला
415	DLS1575497	निर्वाचक का नाम : प्रकाश पिता का नाम: जगदीश गृह संख्या : 157 उम्र : 36 लिंग : पुरुष	416	ZHU0427914	निर्वाचक का नाम : मनीषकुमार पिता का नाम: पप्पूराम गृह संख्या : 157 उम्र : 33 लिंग : पुरुष	417	ZHU1126614	निर्वाचक का नाम : अशोक कुमार पिता का नाम: श्रीराम गृह संख्या : 157 उम्र : 31 लिंग : पुरुष
418	ZHU1450188	निर्वाचक का नाम : पद्मा देवी सैनी पति का नाम: प्रकाश चांद सैनी गृह संख्या : 157 उम्र : 29 लिंग : महिला	419	ZHU0947333	निर्वाचक का नाम : पवन कुमार सैनी पिता का नाम: श्रीराम सैनी गृह संख्या : 157 उम्र : 28 लिंग : पुरुष	420	ZHU1362748	निर्वाचक का नाम : रेमा बाई सैनी पिता का नाम: पवन कुमार सैनी गृह संख्या : 157 उम्र : 28 लिंग : पुरुष

421	ZHU1284702	निर्वाचक का नाम : जितेंद्र कुमार सैनी पिता का नाम: श्रीराम सैनी गृह संख्या : 157 उम्र : 27 लिंग : पुरुष	422	ZHU1741446	निर्वाचक का नाम : भारती सैनी माता का नाम: विमला सैनी गृह संख्या : 157 उम्र : 26 लिंग : महिला	423	ZHU1742196	निर्वाचक का नाम : चंद्रकला सैनी पति का नाम: मनीष कुमार सैनी गृह संख्या : 157 उम्र : 25 लिंग : महिला
424	ZHU1864495	निर्वाचक का नाम : कृष्णा सैनी माता का नाम: विमला देवी गृह संख्या : 157 उम्र : 20 लिंग : महिला	425	ZHU0061267	निर्वाचक का नाम : बुद्धि पति का नाम: नत्थू गृह संख्या : 158 उम्र : 87 लिंग : महिला	426	RJ/07/050/486233	निर्वाचक का नाम : किशोरी पिता का नाम: नत्थू गृह संख्या : 158 उम्र : 64 लिंग : पुरुष
427	DLS1712934	निर्वाचक का नाम : रामखिलाडी पिता का नाम: नत्थू गृह संख्या : 158 उम्र : 53 लिंग : पुरुष	428	ZHU0061275	निर्वाचक का नाम : अनोखी पति का नाम: रामखिलाडी गृह संख्या : 158 उम्र : 52 लिंग : महिला	429	ZHU0061291	निर्वाचक का नाम : गुडडी पति का नाम: छोटे लाल गृह संख्या : 158 उम्र : 47 लिंग : महिला
430	ZHU1984392	निर्वाचक का नाम : शिबू दयाल सैनी पिता का नाम: किशोरी लाल सैनी गृह संख्या : 158 उम्र : 42 लिंग : पुरुष	431	ZHU0367862	निर्वाचक का नाम : छोटे लाल पिता का नाम: किशोरीलाल गृह संख्या : 158 उम्र : 40 लिंग : पुरुष	432	ZHU0474254	निर्वाचक का नाम : विनोद पिता का नाम: किशोरीलाल गृह संख्या : 158 उम्र : 37 लिंग : पुरुष
433	ZHU0367854	निर्वाचक का नाम : फूली पति का नाम: विनोद गृह संख्या : 158 उम्र : 36 लिंग : महिला	434	ZHU1127091	निर्वाचक का नाम : विमला पति का नाम: शिम्भू दयाल गृह संख्या : 158 उम्र : 28 लिंग : महिला	435	ZHU1424829	निर्वाचक का नाम : रसाल बाई सैनी पति का नाम: लोकेश कुमार सैनी गृह संख्या : 158 उम्र : 28 लिंग : महिला
436	ZHU1127034	निर्वाचक का नाम : रेशम पति का नाम: चिरंजी लाल गृह संख्या : 158 उम्र : 27 लिंग : महिला	437	ZHU1296375	निर्वाचक का नाम : हरो ओम सैनी पिता का नाम: छोटे लाल सैनी गृह संख्या : 158 उम्र : 26 लिंग : पुरुष	438	ZHU1995588	निर्वाचक का नाम : राजन कुमार सैनी पिता का नाम: छोटे लाल सैनी गृह संख्या : 158 उम्र : 21 लिंग : पुरुष
439	ZHU1858349	निर्वाचक का नाम : सविता सैनी माता का नाम: विमला सैनी गृह संख्या : 158 उम्र : 20 लिंग : महिला	440	ZHU0061309	निर्वाचक का नाम : लच्छी पति का नाम: शंकर गृह संख्या : 159 उम्र : 71 लिंग : महिला	441	ZHU0061317	निर्वाचक का नाम : राजन्ती पति का नाम: ब्रजमोहन गृह संख्या : 159 उम्र : 58 लिंग : महिला
442	DLS1575364	निर्वाचक का नाम : रामपति पति का नाम: रामकिशोर गृह संख्या : 159 उम्र : 46 लिंग : महिला	443	DLS5084710	निर्वाचक का नाम : रामदयाल पिता का नाम: शंकर गृह संख्या : 159 उम्र : 44 लिंग : पुरुष	444	ZHU0161604	निर्वाचक का नाम : धनाबाई पति का नाम: रामदयाल गृह संख्या : 159 उम्र : 42 लिंग : महिला
445	ZHU0427864	निर्वाचक का नाम : बनवारीलाल पिता का नाम: ब्रजमोहन गृह संख्या : 159 उम्र : 33 लिंग : पुरुष	446	ZHU0112623	निर्वाचक का नाम : नरसी कुमार सैनी पिता का नाम: शंकर गृह संख्या : 159 उम्र : 33 लिंग : पुरुष	447	ZHU0608844	निर्वाचक का नाम : सुमेर सिंह पिता का नाम: ब्रजमोहन गृह संख्या : 159 उम्र : 32 लिंग : पुरुष
448	ZHU1730878	निर्वाचक का नाम : पूजा सैनी पति का नाम: नरसी कुमार सैनी गृह संख्या : 159 उम्र : 30 लिंग : महिला	449	ZHU1424753	निर्वाचक का नाम : सतवती पति का नाम: बनवारी लाल गृह संख्या : 159 उम्र : 29 लिंग : महिला	450	ZHU1891704	निर्वाचक का नाम : राजकुमारी सैनी पति का नाम: घनश्याम सैनी गृह संख्या : 159 उम्र : 23 लिंग : महिला

451	ZHU2071660	निर्वाचक का नाम : सपना बाई सैनी पति का नाम: दिलखुश सैनी गृह संख्या : 159 उम्र : 23 लिंग : महिला	फोटो उपलब्ध	452	ZHU1891530	निर्वाचक का नाम : घनश्याम सैनी पिता का नाम: रामदयाल सैनी गृह संख्या : 159 उम्र : 22 लिंग : पुरुष	फोटो उपलब्ध	453	ZHU1903566	निर्वाचक का नाम : दिलखुश सैनी पिता का नाम: रामदयाल सैनी गृह संख्या : 159 उम्र : 21 लिंग : पुरुष	फोटो उपलब्ध
454	ZHU1992353	निर्वाचक का नाम : हेमा सैनी पिता का नाम: रामकिशोर सैनी गृह संख्या : 159 उम्र : 19 लिंग : महिला	फोटो उपलब्ध	455	ZHU2113017	निर्वाचक का नाम : नितेश कुमार सैनी पिता का नाम: राम किशोर सैनी गृह संख्या : 159 उम्र : 19 लिंग : पुरुष	फोटो उपलब्ध	456	ZHU0061325	निर्वाचक का नाम : गीता पति का नाम: मनोहर लाल गृह संख्या : 160 उम्र : 52 लिंग : महिला	फोटो उपलब्ध
457	ZHU1126630	निर्वाचक का नाम : बबीता पति का नाम: धर्म सिंह गृह संख्या : 160 उम्र : 28 लिंग : महिला	फोटो उपलब्ध	458	ZHU1126648	निर्वाचक का नाम : धर्म सिंह पिता का नाम: मनोहर गृह संख्या : 160 उम्र : 28 लिंग : पुरुष	फोटो उपलब्ध	459	ZHU1588912	निर्वाचक का नाम : रामगल्ला देवी पति का नाम: रामखिलारी सैनी गृह संख्या : 160 उम्र : 23 लिंग : महिला	फोटो उपलब्ध
460	RJ/07/050/486396	निर्वाचक का नाम : कन्चन पिता का नाम: गनेश गृह संख्या : 161 उम्र : 60 लिंग : पुरुष	फोटो उपलब्ध	461	DLS1360262	निर्वाचक का नाम : भोती पति का नाम: सुगन्या गृह संख्या : 161 उम्र : 60 लिंग : महिला	फोटो उपलब्ध	462	RJ/07/050/486220	निर्वाचक का नाम : लडडो पति का नाम: कन्चन गृह संख्या : 161 उम्र : 59 लिंग : महिला	फोटो उपलब्ध
463	DLS1360270	निर्वाचक का नाम : फूलसिंह पिता का नाम: कंचन गृह संख्या : 161 उम्र : 44 लिंग : पुरुष	फोटो उपलब्ध	464	DLS1360288	निर्वाचक का नाम : रामलाल पिता का नाम: सुगन्या गृह संख्या : 161 उम्र : 44 लिंग : पुरुष	फोटो उपलब्ध	465	ZHU1314384	निर्वाचक का नाम : गोमती देवी पति का नाम: रामलाल गृह संख्या : 161 उम्र : 42 लिंग : महिला	फोटो उपलब्ध
466	ZHU0367870	निर्वाचक का नाम : शीला पति का नाम: फूल सिंह गृह संख्या : 161 उम्र : 41 लिंग : महिला	फोटो उपलब्ध	467	ZHU0367888	निर्वाचक का नाम : बनवारीलाल पिता का नाम: सुगनलाल गृह संख्या : 161 उम्र : 37 लिंग : पुरुष	फोटो उपलब्ध	468	ZHU0367896	निर्वाचक का नाम : राकेश पिता का नाम: कंचनराम गृह संख्या : 161 उम्र : 36 लिंग : पुरुष	फोटो उपलब्ध
469	ZHU0368241	निर्वाचक का नाम : अनिता पति का नाम: राकेश गृह संख्या : 161 उम्र : 36 लिंग : महिला	फोटो उपलब्ध	470	ZHU2085454	निर्वाचक का नाम : संतरा देवी सैनी पति का नाम: बनवारी लाल सैनी गृह संख्या : 161 उम्र : 34 लिंग : महिला	फोटो उपलब्ध	471	ZHU0976936	निर्वाचक का नाम : इन्द्राज सैनी पिता का नाम: कंचन सैनी गृह संख्या : 161 उम्र : 28 लिंग : पुरुष	फोटो उपलब्ध
472	ZHU1631993	निर्वाचक का नाम : राजेंद्र कुमार सैनी पिता का नाम: सुगन लाल सैनी गृह संख्या : 161 उम्र : 26 लिंग : पुरुष	फोटो उपलब्ध	473	ZHU1948942	निर्वाचक का नाम : रवि कुमार सैनी पिता का नाम: राम लाल सैनी गृह संख्या : 161 उम्र : 22 लिंग : पुरुष	फोटो उपलब्ध	474	ZHU1962018	निर्वाचक का नाम : अमित कुमार सैनी पिता का नाम: राम लाल सैनी गृह संख्या : 161 उम्र : 20 लिंग : पुरुष	फोटो उपलब्ध
475	ZHU1985464	निर्वाचक का नाम : निरमा सैनी पति का नाम: राजेंद्र कुमार सैनी गृह संख्या : 161 उम्र : 20 लिंग : महिला	फोटो उपलब्ध	476	ZHU1989508	निर्वाचक का नाम : काजल सैनी पिता का नाम: फूल सिंह सैनी गृह संख्या : 161 उम्र : 19 लिंग : महिला	फोटो उपलब्ध	477	ZHU1989524	निर्वाचक का नाम : संजय कुमार सैनी पिता का नाम: फूल सिंह सैनी गृह संख्या : 161 उम्र : 19 लिंग : पुरुष	फोटो उपलब्ध
478	RJ/07/050/486226	निर्वाचक का नाम : कम्पूरी पति का नाम: भोला गृह संख्या : 162 उम्र : 69 लिंग : महिला	फोटो उपलब्ध	479	ZHU0851535	निर्वाचक का नाम : मनोहर लाल पिता का नाम: लल्लूराम गृह संख्या : 162 उम्र : 57 लिंग : पुरुष	फोटो उपलब्ध	480	RJ/07/050/486042	निर्वाचक का नाम : राम प्रसाद पिता का नाम: भोला गृह संख्या : 162 उम्र : 54 लिंग : पुरुष	फोटो उपलब्ध

481	RJ/07/050/486043	निर्वाचक का नाम : छोटी पति का नाम: राम प्रसाद गृह संख्या : 162 उम्र : 52 लिंग : महिला	482	DLS1360296	निर्वाचक का नाम : मनोहर पिता का नाम: भोला गृह संख्या : 162 उम्र : 46 लिंग : पुरुष	483	ZHU0061341	निर्वाचक का नाम : गुल्ली पति का नाम: मनोहर गृह संख्या : 162 उम्र : 45 लिंग : महिला
484	ZHU0367904	निर्वाचक का नाम : अंगूरी पति का नाम: राकेश गृह संख्या : 162 उम्र : 41 लिंग : महिला	# 485	ZHU0367938	निर्वाचक का नाम : राकेश सैनी पिता का नाम: भोलाराम सैनी गृह संख्या : 162 उम्र : 41 लिंग : पुरुष	486	ZHU0367920	निर्वाचक का नाम : राजूलाल पिता का नाम: भोलाराम गृह संख्या : 162 उम्र : 38 लिंग : पुरुष
487	ZHU0367912	निर्वाचक का नाम : संतरा पति का नाम: राजूलाल गृह संख्या : 162 उम्र : 36 लिंग : महिला	488	ZHU0690693	निर्वाचक का नाम : पिन्दूकुमार पिता का नाम: रामप्रसाद गृह संख्या : 162 उम्र : 31 लिंग : पुरुष	489	ZHU0851543	निर्वाचक का नाम : सुमित पिता का नाम: मनोहर गृह संख्या : 162 उम्र : 31 लिंग : पुरुष
490	ZHU1126622	निर्वाचक का नाम : रिकू लाल पिता का नाम: रामप्रसाद गृह संख्या : 162 उम्र : 28 लिंग : पुरुष	491	ZHU1126655	निर्वाचक का नाम : भोलू पिता का नाम: मनोहर गृह संख्या : 162 उम्र : 27 लिंग : पुरुष	492	ZHU1467133	निर्वाचक का नाम : संतोष कुमार सैनी पिता का नाम: मनोहर लाल सैनी गृह संख्या : 162 उम्र : 27 लिंग : पुरुष
493	ZHU1800697	निर्वाचक का नाम : पिकी सैनी पति का नाम: पिंटू कुमार सैनी गृह संख्या : 162 उम्र : 22 लिंग : महिला	# 494	ZHU1800739	निर्वाचक का नाम : सपना सैनी पिता का नाम: राकेश कुमार सैनी गृह संख्या : 162 उम्र : 22 लिंग : महिला	495	ZHU2086072	निर्वाचक का नाम : लक्ष्मी कुमारी सैनी पति का नाम: रिकू लाल सैनी गृह संख्या : 162 उम्र : 21 लिंग : महिला
496	RJ/07/050/486038	निर्वाचक का नाम : गील्या पिता का नाम: रामसहाय गृह संख्या : 163 उम्र : 71 लिंग : पुरुष	497	RJ/07/050/486225	निर्वाचक का नाम : धन्नी पति का नाम: गील्या गृह संख्या : 163 उम्र : 69 लिंग : महिला	# 498	DLS1360312	निर्वाचक का नाम : सीता देवी पति का नाम: रोशन लाल माली गृह संख्या : 163 उम्र : 43 लिंग : महिला
# 499	ZHU1943133	निर्वाचक का नाम : रोशन लाल माली पिता का नाम: गील्या गृह संख्या : 163 उम्र : 48 लिंग : पुरुष	500	ZHU0976886	निर्वाचक का नाम : कविता सैनी पति का नाम: अशोक कुमार सैनी गृह संख्या : 163 उम्र : 32 लिंग : महिला	501	ZHU0746644	निर्वाचक का नाम : अशोक पिता का नाम: गिल्याराम गृह संख्या : 163 उम्र : 30 लिंग : पुरुष
502	ZHU1943430	निर्वाचक का नाम : लेखराज माली पिता का नाम: रोशन लाल माली गृह संख्या : 163 उम्र : 22 लिंग : पुरुष	503	RJ/07/050/486131	निर्वाचक का नाम : राम सिंह पिता का नाम: हरसाय गृह संख्या : 164 उम्र : 66 लिंग : पुरुष	504	DLS1360320	निर्वाचक का नाम : सरूपी पति का नाम: राम सिंह गृह संख्या : 164 उम्र : 64 लिंग : महिला
505	DLS1360346	निर्वाचक का नाम : खेलन्ती पिता का नाम: कमलेश गृह संख्या : 164 उम्र : 47 लिंग : महिला	506	DLS1360353	निर्वाचक का नाम : विजय पिता का नाम: रामसिंह गृह संख्या : 164 उम्र : 45 लिंग : पुरुष	507	ZHU0681049	निर्वाचक का नाम : धमण्डी पिता का नाम: हरसहाय गृह संख्या : 164 उम्र : 43 लिंग : पुरुष
508	ZHU2022572	निर्वाचक का नाम : गुड्डी देवी सैनी पति का नाम: विश्राम सैनी गृह संख्या : 164 उम्र : 40 लिंग : महिला	509	ZHU0367961	निर्वाचक का नाम : विश्राम पिता का नाम: राम सिंह गृह संख्या : 164 उम्र : 36 लिंग : पुरुष	510	ZHU0367953	निर्वाचक का नाम : रामकरण पिता का नाम: रामसिंह गृह संख्या : 164 उम्र : 35 लिंग : पुरुष

511	ZHU0746677	निर्वाचक का नाम : किस्तुरी पति का नाम: विजय सिंह गृह संख्या : 164 उम्र : 34 लिंग : महिला	512	ZHU0851550	निर्वाचक का नाम : श्याम पिता का नाम: रामसिंह गृह संख्या : 164 उम्र : 32 लिंग : पुरुष	513	ZHU0746685	निर्वाचक का नाम : विमलेश पति का नाम: रामकरण गृह संख्या : 164 उम्र : 31 लिंग : महिला
514	ZHU0976928	निर्वाचक का नाम : रेशम सैनी पति का नाम: विश्राम सैनी गृह संख्या : 164 उम्र : 30 लिंग : महिला	515	ZHU1126887	निर्वाचक का नाम : शीला देवी पति का नाम: श्याम गृह संख्या : 164 उम्र : 27 लिंग : महिला	516	ZHU2090868	निर्वाचक का नाम : बिट्टू सैनी पति का नाम: विजय सैनी गृह संख्या : 164 उम्र : 19 लिंग : पुरुष
517	RJ/07/050/486088	निर्वाचक का नाम : चेत राम पिता का नाम: बन्शी गृह संख्या : 165 उम्र : 62 लिंग : पुरुष	518	ZHU0061358	निर्वाचक का नाम : फूली पति का नाम: चेत राम गृह संख्या : 165 उम्र : 60 लिंग : महिला	519	RJ/07/050/486089	निर्वाचक का नाम : रामकिशन पिता का नाम: बन्शी गृह संख्या : 165 उम्र : 53 लिंग : पुरुष
520	ZHU0367979	निर्वाचक का नाम : विश्राम पिता का नाम: चेत राम गृह संख्या : 165 उम्र : 35 लिंग : पुरुष	521	ZHU0666412	निर्वाचक का नाम : हेम सिंह पिता का नाम: चेत राम गृह संख्या : 165 उम्र : 31 लिंग : पुरुष	522	ZHU0947317	निर्वाचक का नाम : मुनेश चन्द सैनी पिता का नाम: रामकिशन सैनी गृह संख्या : 165 उम्र : 30 लिंग : पुरुष
523	ZHU1903541	निर्वाचक का नाम : सुनील कुमार सैनी पिता का नाम: रामकिशन सैनी गृह संख्या : 165 उम्र : 26 लिंग : पुरुष	524	ZHU2062222	निर्वाचक का नाम : मनीषा सैनी पति का नाम: मुनेश चंद सैनी गृह संख्या : 165 उम्र : 25 लिंग : महिला	525	ZHU2062495	निर्वाचक का नाम : निशा बाई सैनी पति का नाम: सुनील कुमार सैनी गृह संख्या : 165 उम्र : 25 लिंग : महिला
526	ZHU1632033	निर्वाचक का नाम : जीतू सैनी पिता का नाम: रामकिशन गृह संख्या : 165 उम्र : 23 लिंग : पुरुष	527	ZHU0061366	निर्वाचक का नाम : देवीसहाय पिता का नाम: बन्शी गृह संख्या : 166 उम्र : 72 लिंग : पुरुष	528	ZHU0061374	निर्वाचक का नाम : कमला पति का नाम: देवीसहाय गृह संख्या : 166 उम्र : 70 लिंग : महिला
529	ZHU0427856	निर्वाचक का नाम : मोहनलाल पिता का नाम: देवीसहाय गृह संख्या : 166 उम्र : 33 लिंग : पुरुष	530	ZHU1632041	निर्वाचक का नाम : आरती सैनी पति का नाम: मोहनलाल सैनी गृह संख्या : 166 उम्र : 29 लिंग : महिला	531	ZHU0061382	निर्वाचक का नाम : तोफली पति का नाम: हरी राम गृह संख्या : 167 उम्र : 69 लिंग : महिला
532	RJ/07/050/486513	निर्वाचक का नाम : रामकिशोर पिता का नाम: हरी राम गृह संख्या : 167 उम्र : 52 लिंग : पुरुष	533	ZHU0089227	निर्वाचक का नाम : लाडाबाई पति का नाम: रामकिशोर गृह संख्या : 167 उम्र : 47 लिंग : महिला	534	ZHU1424761	निर्वाचक का नाम : शीलम कुमारी सैनी पिता का नाम: रामकिशोर सैनी गृह संख्या : 167 उम्र : 25 लिंग : महिला
535	ZHU1656685	निर्वाचक का नाम : संदीप कुमार सैनी पिता का नाम: रामकिशोर गृह संख्या : 167 उम्र : 22 लिंग : पुरुष	536	ZHU2002178	निर्वाचक का नाम : शीतल सैनी पिता का नाम: मुकेश कुमार सैनी गृह संख्या : 167 उम्र : 19 लिंग : पुरुष	537	RJ/07/050/486306	निर्वाचक का नाम : दीनदयाल पिता का नाम: रामधन गृह संख्या : 168 उम्र : 66 लिंग : पुरुष
538	ZHU0747105	निर्वाचक का नाम : राजाराम पिता का नाम: दीनदयाल गृह संख्या : 168 उम्र : 32 लिंग : पुरुष	539	ZHU1424738	निर्वाचक का नाम : कमोद देवी सैनी पति का नाम: राजाराम सैनी गृह संख्या : 168 उम्र : 32 लिंग : महिला	540	ZHU1857614	निर्वाचक का नाम : काजल सैनी पति का नाम: अनूप सैनी गृह संख्या : 168 उम्र : 24 लिंग : महिला

541	RJ/07/050/486307	निर्वाचक का नाम : रमेश चन्द पिता का नाम: रामधन गृह संख्या : 169 उम्र : 61 लिंग : पुरुष	542	DLS5084025	निर्वाचक का नाम : जलबाई पति का नाम: रमेश चन्द गृह संख्या : 169 उम्र : 59 लिंग : महिला	543	ZHU0681031	निर्वाचक का नाम : अनोखी पति का नाम: घमण्डी गृह संख्या : 169 उम्र : 41 लिंग : महिला
544	ZHU0976977	निर्वाचक का नाम : सीताराम सैनी पिता का नाम: रमेश चन्द सैनी गृह संख्या : 169 उम्र : 30 लिंग : पुरुष	545	ZHU1424720	निर्वाचक का नाम : जितेंद्र कुमार सैनी पिता का नाम: रमेश चांद सैनी गृह संख्या : 169 उम्र : 26 लिंग : पुरुष	546	RJ/07/050/486515	निर्वाचक का नाम : जय राम पिता का नाम: रामधन गृह संख्या : 170 उम्र : 61 लिंग : पुरुष
547	ZHU0061408	निर्वाचक का नाम : लाडबाई पति का नाम: जय राम गृह संख्या : 170 उम्र : 59 लिंग : महिला	548	ZHU0089219	निर्वाचक का नाम : पित राम पिता का नाम: रामधन गृह संख्या : 170 उम्र : 55 लिंग : पुरुष	549	ZHU0061416	निर्वाचक का नाम : सोमोती पति का नाम: पित राम गृह संख्या : 170 उम्र : 53 लिंग : महिला
550	ZHU1284785	निर्वाचक का नाम : महेन्द्र कुमार सैनी पिता का नाम: पितराम सैनी गृह संख्या : 170 उम्र : 27 लिंग : पुरुष	551	ZHU1284595	निर्वाचक का नाम : गजानन्द सैनी पिता का नाम: जयराम सैनी गृह संख्या : 170 उम्र : 27 लिंग : पुरुष	552	ZHU1588979	निर्वाचक का नाम : मधु कुमारी सैनी पति का नाम: महेन्द्र कुमार सैनी गृह संख्या : 170 उम्र : 26 लिंग : महिला
553	ZHU1424712	निर्वाचक का नाम : दीपक कुमार सैनी पिता का नाम: पितराम सैनी गृह संख्या : 170 उम्र : 25 लिंग : पुरुष	554	ZHU1424845	निर्वाचक का नाम : सविता सैनी पिता का नाम: जयराम सैनी गृह संख्या : 170 उम्र : 25 लिंग : महिला	555	ZHU2061182	निर्वाचक का नाम : मिथलेश सैनी पति का नाम: दीपक कुमार सैनी गृह संख्या : 170 उम्र : 22 लिंग : महिला
556	ZHU0161638	निर्वाचक का नाम : रामेश्वर पिता का नाम: मुन्ना लाल गृह संख्या : 171 उम्र : 52 लिंग : पुरुष	557	DLS1360379	निर्वाचक का नाम : गीता पति का नाम: दौला गृह संख्या : 171 उम्र : 46 लिंग : महिला	558	ZHU1903525	निर्वाचक का नाम : मनोहर लाल सैनी अन्य: सुनीता गृह संख्या : 171 उम्र : 46 लिंग : पुरुष
559	ZHU0061432	निर्वाचक का नाम : सुनिता पति का नाम: मनोहर गृह संख्या : 171 उम्र : 44 लिंग : महिला	560	ZHU2058212	निर्वाचक का नाम : सुरेश चंद सैनी पिता का नाम: मनोहर लाल सैनी गृह संख्या : 171 उम्र : 25 लिंग : पुरुष	561	ZHU1800796	निर्वाचक का नाम : लोकेश कुमार सैनी पिता का नाम: मनोहर सैनी गृह संख्या : 171 उम्र : 24 लिंग : पुरुष
562	ZHU2045052	निर्वाचक का नाम : शीला सैनी पिता का नाम: मनोहर सैनी गृह संख्या : 171 उम्र : 23 लिंग : महिला	563	ZHU2044782	निर्वाचक का नाम : सरोज सैनी पिता का नाम: रामेश्वर सैनी गृह संख्या : 171 उम्र : 21 लिंग : महिला	564	ZHU2031904	निर्वाचक का नाम : मंजू सैनी पिता का नाम: मनोहर लाल सैनी गृह संख्या : 171 उम्र : 20 लिंग : महिला
565	ZHU1989375	निर्वाचक का नाम : राहुल सैनी पिता का नाम: रामेश्वर सैनी गृह संख्या : 171 उम्र : 19 लिंग : पुरुष	566	ZHU2033371	निर्वाचक का नाम : दिनेश सैनी पिता का नाम: मनोहर लाल सैनी गृह संख्या : 171 उम्र : 19 लिंग : पुरुष	567	ZHU0367987	निर्वाचक का नाम : कांता पति का नाम: मुकेश गृह संख्या : 195 उम्र : 41 लिंग : महिला
568	ZHU0392050	निर्वाचक का नाम : देवकी पति का नाम: राजेश गृह संख्या : 195 उम्र : 39 लिंग : महिला	569	ZHU1589043	निर्वाचक का नाम : सुनिता सैनी पति का नाम: अनिल कुमार सैनी गृह संख्या : 204 उम्र : 28 लिंग : महिला	570	ZHU1588839	निर्वाचक का नाम : अनिल कुमार सैनी पिता का नाम: गोपाल सैनी गृह संख्या : 204 उम्र : 23 लिंग : पुरुष

571	ZHU0367995
निर्वाचक का नाम : राजेश कुमार सैनी पिता का नाम: किशनलाल गृह संख्या : 213 उम्र : 41 लिंग : पुरुष	फोटो उपलब्ध

572	ZHU0368001
निर्वाचक का नाम : बच्ची देवी पति का नाम: राजेश गृह संख्या : 213 उम्र : 35 लिंग : महिला	फोटो उपलब्ध

573	ZHU1632256
निर्वाचक का नाम : सविता सैनी पति का नाम: भागचंद सैनी गृह संख्या : 234 उम्र : 26 लिंग : महिला	फोटो उपलब्ध

574	ZHU0746891
निर्वाचक का नाम : सपना देवी पति का नाम: रमेशचंद गृह संख्या : 1478 उम्र : 35 लिंग : महिला	फोटो उपलब्ध

575	1	ZHU2131829	निर्वाचक का नाम : नीरू बाई पिता का नाम: राकेश सैनी गृह संख्या : 162 उम्र : 18 लिंग : महिला	फोटो उपलब्ध	576	1	ZHU2131795	निर्वाचक का नाम : मनीष कुमार सैनी पिता का नाम: राकेश सैनी गृह संख्या : 162 उम्र : 19 लिंग : पुरुष	फोटो उपलब्ध	577	1	ZHU2133163	निर्वाचक का नाम : राजेश लुहार पिता का नाम: सोन्याराम लुहार गृह संख्या : 140 उम्र : 35 लिंग : पुरुष	फोटो उपलब्ध
578	1	ZHU2133460	निर्वाचक का नाम : पवन लुहार पिता का नाम: गुर्जरमल लुहार गृह संख्या : 130 उम्र : 27 लिंग : पुरुष	फोटो उपलब्ध	579	1	ZHU2133536	निर्वाचक का नाम : गुर्जर सिंह लुहार पिता का नाम: पेमा लुहार गृह संख्या : 130 उम्र : 50 लिंग : पुरुष	फोटो उपलब्ध	580	1	ZHU2133262	निर्वाचक का नाम : आकाश लुहार पिता का नाम: गुर्जरमल लुहार गृह संख्या : 130 उम्र : 22 लिंग : पुरुष	फोटो उपलब्ध
581	1	ZHU2133197	निर्वाचक का नाम : फोरंता सैनी पति का नाम: हेमसिंह सैनी गृह संख्या : 165 उम्र : 29 लिंग : महिला	फोटो उपलब्ध	582	1	ZHU2133205	निर्वाचक का नाम : मोहित कुमार सैनी पिता का नाम: कमलेश माली गृह संख्या : 156 उम्र : 18 लिंग : पुरुष	फोटो उपलब्ध	583	1	ZHU2133346	निर्वाचक का नाम : शान्ति देवी पति का नाम: रामकिशन सैनी गृह संख्या : 165 उम्र : 44 लिंग : महिला	फोटो उपलब्ध
584	1	ZHU2134146	निर्वाचक का नाम : भूमिका सैनी पिता का नाम: कमलेश सैनी गृह संख्या : 156 उम्र : 19 लिंग : महिला	फोटो उपलब्ध	585	1	ZHU2140473	निर्वाचक का नाम : वकील लुहार पिता का नाम: मन्मू लुहार गृह संख्या : 131 उम्र : 29 लिंग : पुरुष	फोटो उपलब्ध	586	1	ZHU2140481	निर्वाचक का नाम : प्रधान लुहार पिता का नाम: रामकुंवार लुहार गृह संख्या : 131 उम्र : 24 लिंग : पुरुष	फोटो उपलब्ध
587	1	ZHU2140572	निर्वाचक का नाम : मीना देवी लुहार पति का नाम: गुर्जरसिंह लुहार गृह संख्या : 130 उम्र : 53 लिंग : महिला	फोटो उपलब्ध	588	1	ZHU2198695	निर्वाचक का नाम : श्याम सुन्दर सैनी पिता का नाम: राजेन्द्र कुमार सैनी गृह संख्या : 143 उम्र : 18 लिंग : पुरुष	फोटो उपलब्ध	589	1	ZHU2199651	निर्वाचक का नाम : अभिषेक सैनी पिता का नाम: रामकिशोर सैनी गृह संख्या : 167 उम्र : 21 लिंग : पुरुष	फोटो उपलब्ध
590	1	ZHU2201648	निर्वाचक का नाम : पायल सैनी पिता का नाम: हीरा लाल सैनी गृह संख्या : 147 उम्र : 18 लिंग : महिला	फोटो उपलब्ध	591	1	ZHU2201879	निर्वाचक का नाम : शिवानी सैनी पिता का नाम: विजय सैनी गृह संख्या : 164 उम्र : 18 लिंग : महिला	फोटो उपलब्ध					

निर्वाचकों का विवरण :

A) मतदाताओं की संख्या :

	नामावली का प्रकार	निर्वाचक नामावली की पहचान :	मतदाताओं की संख्या :				
			पुरुष	महिला	तृतीय लिंग	कुल	
I	मूल	मूल नामावली	समस्त पूरकों को समेकित करते हुए विशेष गहन पुनरीक्षण 2026 की मूल नामावली	286	288	0	574
II	घटक I - परिवर्धन सूची	पूरक 1	विशेष गहन पुनरीक्षण - 2026	10	7	0	17
III	घटक II - विलोपन सूची	पूरक 1	विशेष गहन पुनरीक्षण - 2026	5	14	0	19
IV	लिंग में संशोधन के कारण अंतर			0	0	0	0
पुनरीक्षण के बाद इस नामावली में शुद्ध निर्वाचक (I+II-III+IV)				291	281	0	572

B) संशोधनों की संख्या :

नामावली का प्रकार	निर्वाचक नामावली की पहचान :	संशोधनों की संख्या :
पूरक 1	विशेष गहन पुनरीक्षण - 2026	12

निर्वाचक रजिस्ट्रीकरण अधिकारी द्वारा जारी

E2-मृत्यु, S2-स्थानांतरित, R2-दोहरी प्रविष्टि, M2-लापता, Q2-अहर्ता नहीं