

निर्वाचक नामावली 2026 S20 राजस्थान

विधान सभा क्षेत्र की संख्या, नाम व आरक्षण स्थिति : 87 - सिकराय (अ.जा.)		भाग संख्या : : 42																	
संसदीय निर्वाचन क्षेत्र की संख्या, नाम व आरक्षण स्थिति, जिसमें विधान सभा निर्वाचन क्षेत्र स्थित है : 11 - दौसा (अ.ज.जा.)																			
1. पुनरीक्षण का विवरण																			
पुनरीक्षण का वर्ष :	2026	निर्वाचक नामावली की पहचान :																	
अर्हता तिथि :	01-01-2026	समस्त पूरकों को समेकित करते हुए विशेष गहन पुनरीक्षण 2026 की मूल नामावली																	
पुनरीक्षण का स्वरूप :	विशेष गहन पुनरीक्षण - 2026																		
प्रकाशन की तिथि :	21-02-2026																		
2. भाग व मतदान क्षेत्र का विवरण :																			
भाग में आने वाले अनुभागों की संख्या और नाम :																			
1-ढाणी भीकली, भाण्डारेज	<table style="width: 100%; border-collapse: collapse;"> <tr> <td style="width: 50%;">मुख्य शहर / मुख्य ग्राम</td> <td style="width: 50%;">: भांडारेज</td> </tr> <tr> <td>वार्ड</td> <td>: वार्ड न- 23</td> </tr> <tr> <td>पोस्ट ऑफिस</td> <td>: भांडारेज</td> </tr> <tr> <td>पुलिस थाना</td> <td>: सदर</td> </tr> <tr> <td>तहसील</td> <td>: दौसा</td> </tr> <tr> <td>जिला</td> <td>: दौसा</td> </tr> <tr> <td>पिन कोड</td> <td>: 303501</td> </tr> </table>					मुख्य शहर / मुख्य ग्राम	: भांडारेज	वार्ड	: वार्ड न- 23	पोस्ट ऑफिस	: भांडारेज	पुलिस थाना	: सदर	तहसील	: दौसा	जिला	: दौसा	पिन कोड	: 303501
मुख्य शहर / मुख्य ग्राम						: भांडारेज													
वार्ड						: वार्ड न- 23													
पोस्ट ऑफिस						: भांडारेज													
पुलिस थाना	: सदर																		
तहसील	: दौसा																		
जिला	: दौसा																		
पिन कोड	: 303501																		
2-ढाणी भोजपुरा, भाण्डारेज																			
3-देवरा की ढाणी, भाण्डारेज																			
4-ढाणी सोकया वाली, भाण्डारेज																			
3. मतदान केंद्र का विवरण																			
मतदान केंद्र की संख्या व नाम :	मतदान केन्द्र की विशेष हैसियत (पुरुष/महिला/सामान्य) :		सामान्य																
42 - भीकली																			
मतदान केंद्र का भवन व पता :	इस मतदान क्षेत्र के सहायक (ऑक्जिलियरी) मतदान केन्द्रों की संख्या :				0														
राजकीय उच्च माध्यमिक विद्यालय, कमरा न. 1, भीकली																			
4. मतदाताओं की संख्या :																			
आरंभिक क्रम	अंतिम क्रम	मतदाताओं की संख्या																	
संख्या	संख्या	पुरुष	महिला	तृतीय लिंग	कुल														
1	701	370	331	0	701														

निर्वाचक रजिस्ट्रीकरण अधिकारी द्वारा जारी

Nazri Naksha

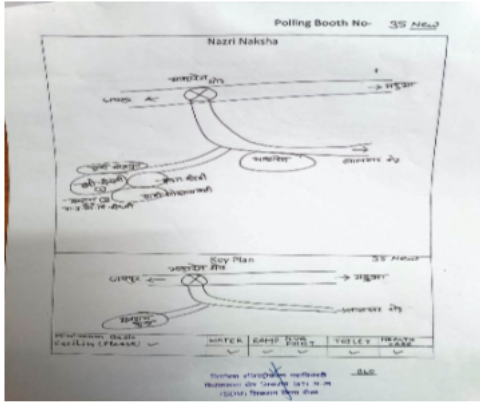

Google Map View



Polling Station Building Front View



Polling Station Front View



Cad View

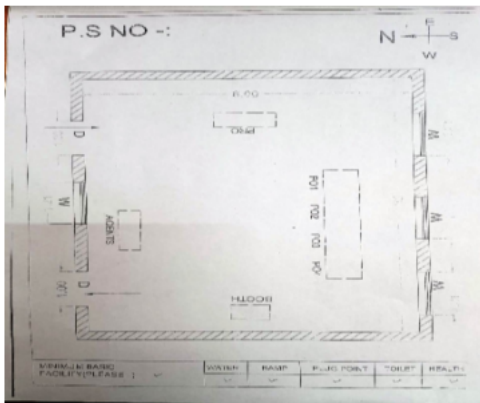

Key MAP View

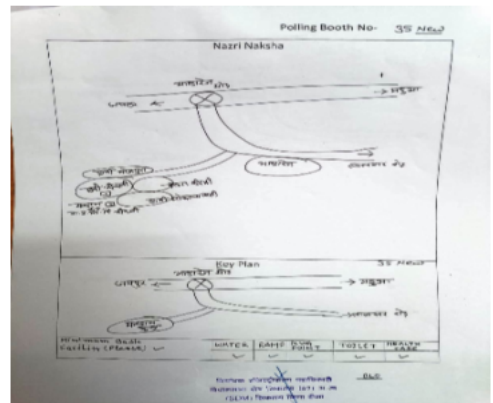

1	ZHU2118685	निर्वाचक का नाम : पूजा सैनी पति का नाम: सुनील कुमार सैनी गृह संख्या : 125 उम्र : 23 लिंग : महिला	फोटो उपलब्ध	2	ZHU1530591	निर्वाचक का नाम : रोहिताश कुमार सैनी पिता का नाम: अर्जुन लाल सैनी गृह संख्या : 537 उम्र : 24 लिंग : पुरुष	फोटो उपलब्ध	3	RJ/07/050/081321	निर्वाचक का नाम : शान्ति पति का नाम: गंगासहाय गृह संख्या : 1120 उम्र : 83 लिंग : महिला	फोटो उपलब्ध
4	ZHU0907485	निर्वाचक का नाम : कमलेश सैनी पिता का नाम: गंगासहाय सैनी गृह संख्या : 1120 उम्र : 37 लिंग : पुरुष	फोटो उपलब्ध	5	ZHU0907477	निर्वाचक का नाम : पूरण सैनी पिता का नाम: गंगा सहाय सैनी गृह संख्या : 1120 उम्र : 33 लिंग : पुरुष	फोटो उपलब्ध	6	ZHU0907493	निर्वाचक का नाम : उर्मिला देवी पति का नाम: कमलेश कुमार सैनी गृह संख्या : 1120 उम्र : 31 लिंग : महिला	फोटो उपलब्ध
7	ZHU0907469	निर्वाचक का नाम : सीता देवी पति का नाम: पूरण सैनी गृह संख्या : 1120 उम्र : 31 लिंग : महिला	फोटो उपलब्ध	8	ZHU1881952	निर्वाचक का नाम : मोहन लाल सैनी पिता का नाम: गंगा सहाय सैनी गृह संख्या : 1120 उम्र : 20 लिंग : पुरुष	फोटो उपलब्ध	9	RJ/07/050/081483	निर्वाचक का नाम : रामसहाय पिता का नाम: दूला गृह संख्या : 1121 उम्र : 89 लिंग : पुरुष	फोटो उपलब्ध
10	RJ/07/050/081314	निर्वाचक का नाम : छोटया पिता का नाम: राम पाल गृह संख्या : 1121 उम्र : 76 लिंग : पुरुष	फोटो उपलब्ध	11	DLS5067038	निर्वाचक का नाम : रामपति पति का नाम: छोटया गृह संख्या : 1121 उम्र : 74 लिंग : महिला	फोटो उपलब्ध	12	ZHU0373084	निर्वाचक का नाम : मोहन पिता का नाम: राम पाल गृह संख्या : 1121 उम्र : 74 लिंग : पुरुष	फोटो उपलब्ध
13	RJ/07/050/081386	निर्वाचक का नाम : घनबाई पति का नाम: मोहन गृह संख्या : 1121 उम्र : 73 लिंग : महिला	फोटो उपलब्ध	14	RJ/07/050/081481	निर्वाचक का नाम : भगवान पिता का नाम: राम पाल गृह संख्या : 1121 उम्र : 66 लिंग : पुरुष	फोटो उपलब्ध	15	ZHU0630830	निर्वाचक का नाम : रामपति पति का नाम: भगवान गृह संख्या : 1121 उम्र : 64 लिंग : महिला	फोटो उपलब्ध
16	DLS1254366	निर्वाचक का नाम : जगदिश पिता का नाम: रामसहाय गृह संख्या : 1121 उम्र : 51 लिंग : पुरुष	फोटो उपलब्ध	17	ZHU0373100	निर्वाचक का नाम : पप्पू पिता का नाम: छोटया गृह संख्या : 1121 उम्र : 42 लिंग : पुरुष	फोटो उपलब्ध	18	DLS5067087	निर्वाचक का नाम : कमलेश पिता का नाम: छोटेलाल गृह संख्या : 1121 उम्र : 38 लिंग : पुरुष	फोटो उपलब्ध
19	ZHU0099127	निर्वाचक का नाम : राजेश पिता का नाम: छोटेलाल गृह संख्या : 1121 उम्र : 37 लिंग : पुरुष	फोटो उपलब्ध	20	ZHU1210483	निर्वाचक का नाम : अनोखी देवी पति का नाम: पप्पू सैनी गृह संख्या : 1121 उम्र : 37 लिंग : महिला	फोटो उपलब्ध	21	ZHU1018456	निर्वाचक का नाम : महेन्द्र कुमार पिता का नाम: मोहन लाल गृह संख्या : 1121 उम्र : 33 लिंग : पुरुष	फोटो उपलब्ध
22	ZHU1210491	निर्वाचक का नाम : सीता सैनी पति का नाम: राजेश सैनी गृह संख्या : 1121 उम्र : 32 लिंग : महिला	फोटो उपलब्ध	23	ZHU0646877	निर्वाचक का नाम : विमलकुमार पिता का नाम: भगवानसहाय गृह संख्या : 1121 उम्र : 31 लिंग : पुरुष	फोटो उपलब्ध	24	ZHU0827618	निर्वाचक का नाम : विष्णु कुमार पिता का नाम: मोहन लाल गृह संख्या : 1121 उम्र : 31 लिंग : पुरुष	फोटो उपलब्ध
25	ZHU1018001	निर्वाचक का नाम : रेखा देवी पति का नाम: महेन्द्र गृह संख्या : 1121 उम्र : 28 लिंग : महिला	फोटो उपलब्ध	26	ZHU1018019	निर्वाचक का नाम : शीला देवी पति का नाम: विष्णु कुमार गृह संख्या : 1121 उम्र : 28 लिंग : महिला	फोटो उपलब्ध	27	ZHU1210467	निर्वाचक का नाम : राकेश सैनी पिता का नाम: भगवान गृह संख्या : 1121 उम्र : 28 लिंग : पुरुष	फोटो उपलब्ध
28	ZHU1210475	निर्वाचक का नाम : ममता पति का नाम: कमलेश सैनी गृह संख्या : 1121 उम्र : 28 लिंग : महिला	फोटो उपलब्ध	29	ZHU1324227	निर्वाचक का नाम : सीमा देवी पति का नाम: विमल कुमार गृह संख्या : 1121 उम्र : 28 लिंग : महिला	फोटो उपलब्ध	30	ZHU1530542	निर्वाचक का नाम : पिंकी देवी पति का नाम: राकेश कुमार गृह संख्या : 1121 उम्र : 27 लिंग : महिला	फोटो उपलब्ध

31	ZHU1725928	निर्वाचक का नाम : ममता सैनी पिता का नाम: जगदीश सैनी गृह संख्या : 1121 उम्र : 22 लिंग : महिला	फोटो उपलब्ध	32	ZHU0226217	निर्वाचक का नाम : सुखली पति का नाम: रामसहाय गृह संख्या : 1122 उम्र : 86 लिंग : महिला	फोटो उपलब्ध	33	RJ/07/050/081484	निर्वाचक का नाम : प्रभात पिता का नाम: रामसहाय गृह संख्या : 1122 उम्र : 69 लिंग : पुरुष	फोटो उपलब्ध
34	DLS5066535	निर्वाचक का नाम : मोहर पाल पिता का नाम: रामसहाय गृह संख्या : 1122 उम्र : 64 लिंग : पुरुष	फोटो उपलब्ध	35	ZHU0226209	निर्वाचक का नाम : बुधी पति का नाम: प्रभात गृह संख्या : 1122 उम्र : 64 लिंग : महिला	फोटो उपलब्ध	36	ZHU1377787	निर्वाचक का नाम : रंग लाल पिता का नाम: रामसहाय गृह संख्या : 1122 उम्र : 64 लिंग : पुरुष	फोटो उपलब्ध
37	ZHU1530807	निर्वाचक का नाम : राजंती देवी पति का नाम: रंगलाल गृह संख्या : 1122 उम्र : 61 लिंग : महिला	फोटो उपलब्ध	38	DLS5066659	निर्वाचक का नाम : केशन्ता पति का नाम: जगदिश गृह संख्या : 1122 उम्र : 46 लिंग : महिला	फोटो उपलब्ध	39	ZHU0077610	निर्वाचक का नाम : कालूराम पिता का नाम: रामसहाय गृह संख्या : 1122 उम्र : 46 लिंग : पुरुष	फोटो उपलब्ध
40	DLS5066600	निर्वाचक का नाम : रेश्मा पति का नाम: कालूराम गृह संख्या : 1122 उम्र : 44 लिंग : महिला	फोटो उपलब्ध	41	ZHU0190181	निर्वाचक का नाम : सुरेश पिता का नाम: मोहरपाल गृह संख्या : 1122 उम्र : 35 लिंग : पुरुष	फोटो उपलब्ध	42	ZHU0827550	निर्वाचक का नाम : मुकेश कुमार पिता का नाम: रंगलाल गृह संख्या : 1122 उम्र : 31 लिंग : पुरुष	फोटो उपलब्ध
43	ZHU0827642	निर्वाचक का नाम : गल्ली देवी पति का नाम: सुरेश कुमार गृह संख्या : 1122 उम्र : 31 लिंग : महिला	फोटो उपलब्ध	44	ZHU0827576	निर्वाचक का नाम : पूरणचन्द्र पिता का नाम: मोहरपाल गृह संख्या : 1122 उम्र : 29 लिंग : पुरुष	फोटो उपलब्ध	45	ZHU1638022	निर्वाचक का नाम : मनभरी देवी पति का नाम: मुकेश कुमार सैनी गृह संख्या : 1122 उम्र : 26 लिंग : महिला	फोटो उपलब्ध
46	ZHU1530781	निर्वाचक का नाम : मनोहर लाल सैनी पिता का नाम: रंगलाल गृह संख्या : 1122 उम्र : 25 लिंग : पुरुष	फोटो उपलब्ध	47	ZHU1638147	निर्वाचक का नाम : कोयल सैनी पति का नाम: मनोहर लाल सैनी गृह संख्या : 1122 उम्र : 24 लिंग : महिला	फोटो उपलब्ध	48	ZHU1574656	निर्वाचक का नाम : दीपक कुमार सैनी पिता का नाम: प्रभाती लाल सैनी गृह संख्या : 1122 उम्र : 23 लिंग : पुरुष	फोटो उपलब्ध
49	ZHU1697580	निर्वाचक का नाम : निरमा कुमारी सैनी पिता का नाम: कालू राम सैनी गृह संख्या : 1122 उम्र : 22 लिंग : महिला	फोटो उपलब्ध	50	ZHU1730621	निर्वाचक का नाम : सुमन कुमारी सैनी पिता का नाम: कालुराम सैनी गृह संख्या : 1122 उम्र : 21 लिंग : महिला	फोटो उपलब्ध	51	ZHU0314583	निर्वाचक का नाम : गोपाल पिता का नाम: जयना गृह संख्या : 1123 उम्र : 64 लिंग : पुरुष	फोटो उपलब्ध
52	RJ/07/050/081390	निर्वाचक का नाम : गंगा पति का नाम: गोपाल गृह संख्या : 1123 उम्र : 62 लिंग : महिला	फोटो उपलब्ध	53	ZHU0560318	निर्वाचक का नाम : रामपति देवी पति का नाम: रामअवतार सैनी गृह संख्या : 1123 उम्र : 61 लिंग : महिला	फोटो उपलब्ध	54	ZHU0863001	निर्वाचक का नाम : विष्णु कुमार पिता का नाम: गोपाललाल गृह संख्या : 1123 उम्र : 30 लिंग : पुरुष	फोटो उपलब्ध
# 55	ZHU0952564	निर्वाचक का नाम : नरेश कुमार सैनी पिता का नाम: राम अवतार सैनी गृह संख्या : 1123 उम्र : 29 लिंग : पुरुष	फोटो उपलब्ध	56	ZHU1018472	निर्वाचक का नाम : हेमा पति का नाम: विष्णु कुमार गृह संख्या : 1123 उम्र : 28 लिंग : महिला	फोटो उपलब्ध	57	ZHU1304898	निर्वाचक का नाम : रामरतन सैनी पिता का नाम: भोरीलाल सैनी गृह संख्या : 1123 उम्र : 27 लिंग : पुरुष	फोटो उपलब्ध
58	ZHU1574441	निर्वाचक का नाम : बबली सैनी पति का नाम: नरेश कुमार सैनी गृह संख्या : 1123 उम्र : 27 लिंग : महिला	फोटो उपलब्ध	59	ZHU2066868	निर्वाचक का नाम : ममता सैनी पति का नाम: रामरतन सैनी गृह संख्या : 1123 उम्र : 23 लिंग : महिला	फोटो उपलब्ध	60	ZHU2067361	निर्वाचक का नाम : कोमल सैनी पति का नाम: दीनदयाल सैनी गृह संख्या : 1123 उम्र : 19 लिंग : महिला	फोटो उपलब्ध

61	RJ/07/050/081048	निर्वाचक का नाम : भौरया पिता का नाम: परत्या गृह संख्या : 1124 उम्र : 99 लिंग : पुरुष	62	ZHU0099135	निर्वाचक का नाम : रामप्यारी पति का नाम: भौरया गृह संख्या : 1124 उम्र : 97 लिंग : महिला	63	DLS5068051	निर्वाचक का नाम : बुदधा पिता का नाम: परत्या गृह संख्या : 1124 उम्र : 79 लिंग : पुरुष
64	RJ/07/050/082053	निर्वाचक का नाम : गोदावरी पति का नाम: बुदधा गृह संख्या : 1124 उम्र : 76 लिंग : महिला	65	ZHU0373167	निर्वाचक का नाम : लक्ष्मीनारायण पिता का नाम: राम प्रताप गृह संख्या : 1124 उम्र : 66 लिंग : पुरुष	66	RJ/07/050/081497	निर्वाचक का नाम : नन्दो पति का नाम: लक्ष्मीनारायण गृह संख्या : 1124 उम्र : 62 लिंग : महिला
67	RJ/07/050/081496	निर्वाचक का नाम : प्रेम पति का नाम: रामजी लाल गृह संख्या : 1124 उम्र : 61 लिंग : महिला	68	ZHU1707298	निर्वाचक का नाम : रामजी लाल सैनी माता का नाम: रामप्यारी गृह संख्या : 1124 उम्र : 55 लिंग : पुरुष	69	ZHU0226225	निर्वाचक का नाम : मूरारी पिता का नाम: भौरया गृह संख्या : 1124 उम्र : 44 लिंग : पुरुष
70	ZHU0226233	निर्वाचक का नाम : खेमचंद पिता का नाम: बुद्धराम गृह संख्या : 1124 उम्र : 44 लिंग : पुरुष	71	ZHU0099143	निर्वाचक का नाम : काली पति का नाम: मूरारी गृह संख्या : 1124 उम्र : 42 लिंग : महिला	72	DLS5067699	निर्वाचक का नाम : मूरेशी पति का नाम: खेमचंद गृह संख्या : 1124 उम्र : 42 लिंग : महिला
73	ZHU0732818	निर्वाचक का नाम : कमलेश पिता का नाम: लक्ष्मीनारायण गृह संख्या : 1124 उम्र : 33 लिंग : पुरुष	74	ZHU0732834	निर्वाचक का नाम : फूलन्ता पति का नाम: कमलेश गृह संख्या : 1124 उम्र : 33 लिंग : महिला	75	ZHU0568683	निर्वाचक का नाम : बाबूलाल पिता का नाम: बुद्धराम गृह संख्या : 1124 उम्र : 33 लिंग : पुरुष
76	ZHU0732875	निर्वाचक का नाम : सीमा देवी पति का नाम: बाबूलाल गृह संख्या : 1124 उम्र : 31 लिंग : महिला	77	ZHU1390681	निर्वाचक का नाम : सोहन लाल सैनी पिता का नाम: रामजी लाल सैनी गृह संख्या : 1124 उम्र : 28 लिंग : पुरुष	78	ZHU1530534	निर्वाचक का नाम : सूरजन कुमार सैनी पिता का नाम: लक्ष्मीनारायण सैनी गृह संख्या : 1124 उम्र : 28 लिंग : पुरुष
79	ZHU1530823	निर्वाचक का नाम : सीता कुमारी सैनी पति का नाम: सूरजन कुमार सैनी गृह संख्या : 1124 उम्र : 26 लिंग : महिला	80	ZHU1638162	निर्वाचक का नाम : सुनील कुमार सैनी पिता का नाम: रामजी लाल सैनी गृह संख्या : 1124 उम्र : 23 लिंग : पुरुष	81	ZHU2039477	निर्वाचक का नाम : कविता सैनी पिता का नाम: खेमचंद सैनी गृह संख्या : 1124 उम्र : 21 लिंग : महिला
82	ZHU1861418	निर्वाचक का नाम : आशीष कुमार सैनी पिता का नाम: मुरारी लाल सैनी गृह संख्या : 1124 उम्र : 20 लिंग : पुरुष	83	ZHU2001519	निर्वाचक का नाम : दीपक कुमार सैनी पिता का नाम: मुरारी लाल सैनी गृह संख्या : 1124 उम्र : 20 लिंग : पुरुष	84	RJ/07/050/081370	निर्वाचक का नाम : नानगी पति का नाम: राम लाल गृह संख्या : 1125 उम्र : 78 लिंग : महिला
85	RJ/07/050/081324	निर्वाचक का नाम : रामरतन पिता का नाम: राम लाल गृह संख्या : 1125 उम्र : 61 लिंग : पुरुष	86	DLS5068176	निर्वाचक का नाम : धन्नी पति का नाम: रामरतन गृह संख्या : 1125 उम्र : 57 लिंग : महिला	87	DLS5067350	निर्वाचक का नाम : कन्हैया पिता का नाम: रामलाल गृह संख्या : 1125 उम्र : 44 लिंग : पुरुष
88	DLS5068077	निर्वाचक का नाम : पुष्पा देवी पति का नाम: दयाराम गृह संख्या : 1125 उम्र : 38 लिंग : महिला	89	DLS5068069	निर्वाचक का नाम : सनिता देवी पति का नाम: कन्हैया गृह संख्या : 1125 उम्र : 38 लिंग : महिला	90	ZHU1210525	निर्वाचक का नाम : लोकेश कुमार सैनी पिता का नाम: रामरतन गृह संख्या : 1125 उम्र : 27 लिंग : पुरुष

91	ZHU2047439	निर्वाचक का नाम : अंकित कुमार सैनी पिता का नाम: कन्हैलाल सैनी गृह संख्या : 1125 उम्र : 20 लिंग : पुरुष	फोटो उपलब्ध	92	RJ/07/050/081171	निर्वाचक का नाम : भोती पति का नाम: भोरया गृह संख्या : 1126 उम्र : 86 लिंग : महिला	फोटो उपलब्ध	93	RJ/07/050/081134	निर्वाचक का नाम : लडडो पति का नाम: ग्यारसा गृह संख्या : 1126 उम्र : 83 लिंग : महिला	फोटो उपलब्ध
94	RJ/07/050/081094	निर्वाचक का नाम : बंशी पिता का नाम: नाथू गृह संख्या : 1126 उम्र : 79 लिंग : पुरुष	फोटो उपलब्ध	95	RJ/07/050/081132	निर्वाचक का नाम : रामोती पति का नाम: बंशी गृह संख्या : 1126 उम्र : 76 लिंग : महिला	फोटो उपलब्ध	96	DLS5067947	निर्वाचक का नाम : भौरया पिता का नाम: नाथू गृह संख्या : 1126 उम्र : 75 लिंग : पुरुष	फोटो उपलब्ध
97	RJ/07/050/081501	निर्वाचक का नाम : राम प्रताप पिता का नाम: नाथू गृह संख्या : 1126 उम्र : 72 लिंग : पुरुष	फोटो उपलब्ध	98	RJ/07/050/081503	निर्वाचक का नाम : रामकरण पिता का नाम: ग्यारसा गृह संख्या : 1126 उम्र : 61 लिंग : पुरुष	फोटो उपलब्ध	99	RJ/07/050/081061	निर्वाचक का नाम : रामोती पति का नाम: रामकरण गृह संख्या : 1126 उम्र : 59 लिंग : महिला	फोटो उपलब्ध
100	RJ/07/050/081417	निर्वाचक का नाम : तुलसी पति का नाम: अर्जुन गृह संख्या : 1126 उम्र : 58 लिंग : महिला	फोटो उपलब्ध	101	RJ/07/050/081042	निर्वाचक का नाम : राम सिंह पिता का नाम: बंशी गृह संख्या : 1126 उम्र : 54 लिंग : पुरुष	फोटो उपलब्ध	102	RJ/07/050/081236	निर्वाचक का नाम : आनन्द पिता का नाम: भौरया गृह संख्या : 1126 उम्र : 54 लिंग : पुरुष	फोटो उपलब्ध
103	RJ/07/050/081504	निर्वाचक का नाम : नारंगी पति का नाम: राम सिंह गृह संख्या : 1126 उम्र : 54 लिंग : महिला	फोटो उपलब्ध	104	RJ/07/050/081356C	निर्वाचक का नाम : अर्जुन पिता का नाम: ग्यारसा गृह संख्या : 1126 उम्र : 51 लिंग : पुरुष	फोटो उपलब्ध	105	DLS5066832	निर्वाचक का नाम : राधेश्याम पिता का नाम: ग्यारसी लाल गृह संख्या : 1126 उम्र : 46 लिंग : पुरुष	फोटो उपलब्ध
106	DLS5067632	निर्वाचक का नाम : विनोद पिता का नाम: आनंदा गृह संख्या : 1126 उम्र : 46 लिंग : महिला	फोटो उपलब्ध	107	DLS5066824	निर्वाचक का नाम : विमला देवी पति का नाम: राधेश्याम गृह संख्या : 1126 उम्र : 45 लिंग : महिला	फोटो उपलब्ध	108	DLS5066477	निर्वाचक का नाम : सीताराम पिता का नाम: रामप्रताप गृह संख्या : 1126 उम्र : 44 लिंग : पुरुष	फोटो उपलब्ध
109	ZHU0099150	निर्वाचक का नाम : केशन्ता पति का नाम: हुकमचन्द गृह संख्या : 1126 उम्र : 44 लिंग : महिला	फोटो उपलब्ध	110	ZHU0190207	निर्वाचक का नाम : संतो देवी पति का नाम: सीताराम गृह संख्या : 1126 उम्र : 43 लिंग : महिला	फोटो उपलब्ध	111	ZHU1574326	निर्वाचक का नाम : गोदा देवी पति का नाम: रामकिशोर सैनी गृह संख्या : 1126 उम्र : 36 लिंग : महिला	फोटो उपलब्ध
112	ZHU1442573	निर्वाचक का नाम : विमलेश सैनी पति का नाम: श्रीनारायण सैनी गृह संख्या : 1126 उम्र : 33 लिंग : महिला	फोटो उपलब्ध	113	ZHU0569079	निर्वाचक का नाम : रामप्रसाद पिता का नाम: भौरीलाल गृह संख्या : 1126 उम्र : 32 लिंग : पुरुष	फोटो उपलब्ध	114	ZHU1574227	निर्वाचक का नाम : मोहन लाल सैनी पिता का नाम: रामकरण सैनी गृह संख्या : 1126 उम्र : 31 लिंग : पुरुष	फोटो उपलब्ध
115	ZHU1574284	निर्वाचक का नाम : निर्मला सैनी पति का नाम: मोहन लाल सैनी गृह संख्या : 1126 उम्र : 30 लिंग : महिला	फोटो उपलब्ध	116	ZHU1442532	निर्वाचक का नाम : श्रीनारायण सैनी पिता का नाम: अर्जुन लाल सैनी गृह संख्या : 1126 उम्र : 29 लिंग : पुरुष	फोटो उपलब्ध	117	ZHU1018506	निर्वाचक का नाम : ओमप्रकाश पिता का नाम: राम सिंह गृह संख्या : 1126 उम्र : 27 लिंग : पुरुष	फोटो उपलब्ध
118	ZHU1390194	निर्वाचक का नाम : पूरण चंद सैनी पिता का नाम: रामकरण सैनी गृह संख्या : 1126 उम्र : 27 लिंग : पुरुष	फोटो उपलब्ध	119	ZHU1530641	निर्वाचक का नाम : फ़ोरंता बाई सैनी पति का नाम: ओमप्रकाश सैनी गृह संख्या : 1126 उम्र : 27 लिंग : महिला	फोटो उपलब्ध	120	ZHU1530609	निर्वाचक का नाम : मीना सैनी पति का नाम: हंसराज सैनी गृह संख्या : 1126 उम्र : 26 लिंग : महिला	फोटो उपलब्ध

121	ZHU1552033	निर्वाचक का नाम : गिरराज प्रसाद सैनी पिता का नाम: राधेश्याम सैनी गृह संख्या : 1126 उम्र : 26 लिंग : पुरुष	फोटो उपलब्ध	122	ZHU1574268	निर्वाचक का नाम : पूजा सैनी पति का नाम: पूरण चन्द सैनी गृह संख्या : 1126 उम्र : 26 लिंग : महिला	फोटो उपलब्ध	123	ZHU1530583	निर्वाचक का नाम : मंजू कुमारी सैनी पति का नाम: रामप्रसाद सैनी गृह संख्या : 1126 उम्र : 25 लिंग : महिला	फोटो उपलब्ध
124	ZHU1530575	निर्वाचक का नाम : गोलू सैनी पिता का नाम: आनंदी लाल सैनी गृह संख्या : 1126 उम्र : 24 लिंग : पुरुष	फोटो उपलब्ध	125	ZHU1551993	निर्वाचक का नाम : शोधन सैनी पिता का नाम: रामकरन गृह संख्या : 1126 उम्र : 24 लिंग : पुरुष	फोटो उपलब्ध	126	ZHU1638006	निर्वाचक का नाम : कांता कुमारी सैनी पिता का नाम: राम सिंह सैनी गृह संख्या : 1126 उम्र : 23 लिंग : महिला	फोटो उपलब्ध
127	ZHU1755255	निर्वाचक का नाम : मनीषा सैनी पिता का नाम: आनंदी लाल सैनी गृह संख्या : 1126 उम्र : 23 लिंग : महिला	फोटो उपलब्ध	128	ZHU1697648	निर्वाचक का नाम : दिल खुश सैनी पिता का नाम: आनंदी लाल सैनी गृह संख्या : 1126 उम्र : 22 लिंग : पुरुष	फोटो उपलब्ध	129	ZHU1725902	निर्वाचक का नाम : सुनील कुमार सैनी पिता का नाम: राधेश्याम सैनी गृह संख्या : 1126 उम्र : 21 लिंग : पुरुष	फोटो उपलब्ध
130	ZHU1736321	निर्वाचक का नाम : सपना कुमारी सैनी पिता का नाम: राम सिंह सैनी गृह संख्या : 1126 उम्र : 21 लिंग : महिला	फोटो उपलब्ध	131	ZHU1865443	निर्वाचक का नाम : उमेश सैनी पिता का नाम: धनपत सैनी गृह संख्या : 1126 उम्र : 20 लिंग : पुरुष	फोटो उपलब्ध	132	ZHU2118719	निर्वाचक का नाम : अंकित कुमार सैनी पिता का नाम: हुकम चंद सैनी गृह संख्या : 1126 उम्र : 19 लिंग : पुरुष	फोटो उपलब्ध
133	RJ/07/050/081492	निर्वाचक का नाम : रामनारायण पिता का नाम: गंगल्या गृह संख्या : 1127 उम्र : 94 लिंग : पुरुष	फोटो उपलब्ध	134	ZHU1561711	निर्वाचक का नाम : रमेश चन्द सैनी पिता का नाम: रामनारायण गृह संख्या : 1127 उम्र : 65 लिंग : पुरुष	फोटो उपलब्ध	135	ZHU1561737	निर्वाचक का नाम : रामप्यारी देवी पति का नाम: रमेश गृह संख्या : 1127 उम्र : 64 लिंग : महिला	फोटो उपलब्ध
136	ZHU2097319	निर्वाचक का नाम : रामअवतार सैनी पिता का नाम: रमेश चंद सैनी गृह संख्या : 1127 उम्र : 34 लिंग : पुरुष	फोटो उपलब्ध	137	ZHU0862912	निर्वाचक का नाम : सुनीता पति का नाम: रामावतार गृह संख्या : 1127 उम्र : 33 लिंग : महिला	फोटो उपलब्ध	138	ZHU0646869	निर्वाचक का नाम : विनोदकुमार पिता का नाम: रमेशचन्द गृह संख्या : 1127 उम्र : 31 लिंग : पुरुष	फोटो उपलब्ध
139	ZHU0862904	निर्वाचक का नाम : अंगूरी पति का नाम: विनोद कुमार गृह संख्या : 1127 उम्र : 30 लिंग : महिला	फोटो उपलब्ध	140	RJ/07/050/082054	निर्वाचक का नाम : हजारी पिता का नाम: गंगाधर गृह संख्या : 1128 उम्र : 65 लिंग : पुरुष	फोटो उपलब्ध	141	ZHU0373134	निर्वाचक का नाम : प्रभू पिता का नाम: गंगाधर गृह संख्या : 1128 उम्र : 63 लिंग : पुरुष	फोटो उपलब्ध
142	ZHU0373175	निर्वाचक का नाम : अंगूरी पति का नाम: हजारी गृह संख्या : 1128 उम्र : 61 लिंग : महिला	फोटो उपलब्ध	143	RJ/07/050/081499	निर्वाचक का नाम : लाली पति का नाम: प्रभू गृह संख्या : 1128 उम्र : 58 लिंग : महिला	फोटो उपलब्ध	144	ZHU0314500	निर्वाचक का नाम : गुलाब पति का नाम: मोतीलाल गृह संख्या : 1128 उम्र : 47 लिंग : महिला	फोटो उपलब्ध
145	DLS1254382	निर्वाचक का नाम : छोटू लाल सैनी पिता का नाम: गंगाधर गृह संख्या : 1128 उम्र : 46 लिंग : पुरुष	फोटो उपलब्ध	146	ZHU0077644	निर्वाचक का नाम : सूखराम पिता का नाम: गंगाधर गृह संख्या : 1128 उम्र : 44 लिंग : पुरुष	फोटो उपलब्ध	147	ZHU0314518	निर्वाचक का नाम : रामबाई पिता का नाम: छोटू लाल सैनी गृह संख्या : 1128 उम्र : 43 लिंग : पुरुष	फोटो उपलब्ध
148	ZHU0314492	निर्वाचक का नाम : सन्तरा पति का नाम: सूखराम गृह संख्या : 1128 उम्र : 43 लिंग : महिला	फोटो उपलब्ध	149	ZHU0099168	निर्वाचक का नाम : बाबूलाल पिता का नाम: गंगाधर गृह संख्या : 1128 उम्र : 42 लिंग : पुरुष	फोटो उपलब्ध	150	ZHU0855478	निर्वाचक का नाम : छोटी पति का नाम: बाबूलाल गृह संख्या : 1128 उम्र : 36 लिंग : महिला	फोटो उपलब्ध

151 निर्वाचक का नाम : नांगी देवी पति का नाम: महेश गृह संख्या : 1128 उम्र : 32 लिंग : महिला	ZHU0732883	152 निर्वाचक का नाम : महेशकुमार पिता का नाम: भगवानसहाय गृह संख्या : 1128 उम्र : 31 लिंग : पुरुष	ZHU0646794	153 निर्वाचक का नाम : मांगीलाल सैनी पिता का नाम: चन्दा लाल सैनी गृह संख्या : 1128 उम्र : 31 लिंग : पुरुष	ZHU1210418
154 निर्वाचक का नाम : जगदीश प्रसाद सैनी पिता का नाम: प्रभू दयाल सैनी गृह संख्या : 1128 उम्र : 30 लिंग : पुरुष	ZHU1210442	155 निर्वाचक का नाम : प्रेमप्रकाश सैनी पिता का नाम: हजारी लाल सैनी गृह संख्या : 1128 उम्र : 28 लिंग : पुरुष	ZHU1638279	156 निर्वाचक का नाम : शीला सैनी पति का नाम: जगदीश प्रसाद सैनी गृह संख्या : 1128 उम्र : 27 लिंग : महिला	ZHU1210459
157 निर्वाचक का नाम : रेखा बाई सैनी पति का नाम: मांगीलाल सैनी गृह संख्या : 1128 उम्र : 25 लिंग : महिला	ZHU1638253	158 निर्वाचक का नाम : दुर्गा बाई सैनी पति का नाम: प्रेमप्रकाश सैनी गृह संख्या : 1128 उम्र : 25 लिंग : महिला	ZHU1638303	159 निर्वाचक का नाम : सोनू कुमार सैनी पिता का नाम: छोटे लाल सैनी गृह संख्या : 1128 उम्र : 23 लिंग : पुरुष	ZHU1638287
160 निर्वाचक का नाम : हेमराज सैनी पिता का नाम: मोती लाल सैनी गृह संख्या : 1128 उम्र : 20 लिंग : पुरुष	ZHU1844232	161 निर्वाचक का नाम : तारा सैनी पिता का नाम: प्रभू दयाल सैनी गृह संख्या : 1128 उम्र : 20 लिंग : महिला	ZHU1844992	162 निर्वाचक का नाम : सतीश कुमार सैनी पिता का नाम: बाबूलाल सैनी गृह संख्या : 1128 उम्र : 20 लिंग : पुरुष	ZHU1868181
163 निर्वाचक का नाम : हरसहाय पिता का नाम: सोन्या गृह संख्या : 1130 उम्र : 94 लिंग : पुरुष	RJ/07/050/081385	164 निर्वाचक का नाम : चोधी पति का नाम: हरसहाय गृह संख्या : 1130 उम्र : 93 लिंग : महिला	ZHU0373209	165 निर्वाचक का नाम : रामकिशन सैनी पिता का नाम: हरसहाय गृह संख्या : 1130 उम्र : 65 लिंग : पुरुष	ZHU0314575
166 निर्वाचक का नाम : धनबाई पति का नाम: रामकिशन गृह संख्या : 1130 उम्र : 62 लिंग : महिला	ZHU1561943	167 निर्वाचक का नाम : छाजूराम पिता का नाम: हरसहरय गृह संख्या : 1130 उम्र : 45 लिंग : पुरुष	ZHU0093633	168 निर्वाचक का नाम : मीरा पति का नाम: छाजूराम गृह संख्या : 1130 उम्र : 43 लिंग : महिला	ZHU0226258
169 निर्वाचक का नाम : राजेन्द्र कुमार सैनी पिता का नाम: रामकिशन गृह संख्या : 1130 उम्र : 33 लिंग : पुरुष	ZHU1436559	170 निर्वाचक का नाम : सुनीता देवी पति का नाम: राजेंद्र सैनी गृह संख्या : 1130 उम्र : 33 लिंग : महिला	ZHU1436567	171 निर्वाचक का नाम : विजय कुमार सैनी पिता का नाम: रामकिशन सैनी गृह संख्या : 1130 उम्र : 31 लिंग : पुरुष	ZHU1436575
172 निर्वाचक का नाम : प्रेम देवी पति का नाम: विजय सैनी गृह संख्या : 1130 उम्र : 29 लिंग : महिला	ZHU1436542	173 निर्वाचक का नाम : नरसी लाल पिता का नाम: छोटे लाल गृह संख्या : 1130 उम्र : 28 लिंग : पुरुष	ZHU1018860	174 निर्वाचक का नाम : जितेंद्र कुमार सैनी पिता का नाम: छाजू लाल सैनी गृह संख्या : 1130 उम्र : 24 लिंग : पुरुष	ZHU1530773
175 निर्वाचक का नाम : नीरू सैनी पति का नाम: जितेंद्र कुमार सैनी गृह संख्या : 1130 उम्र : 23 लिंग : महिला	ZHU1875392	176 निर्वाचक का नाम : विमलेश सैनी पिता का नाम: छाजू राम सैनी गृह संख्या : 1130 उम्र : 20 लिंग : पुरुष	ZHU1846914	177 निर्वाचक का नाम : छोटेलाल सैनी पिता का नाम: छाजूलाल सैनी गृह संख्या : 1130 उम्र : 19 लिंग : पुरुष	ZHU2001451
178 निर्वाचक का नाम : रामधन पिता का नाम: श्रवण गृह संख्या : 1131 उम्र : 99 लिंग : पुरुष	RJ/07/050/081029	179 निर्वाचक का नाम : तोफा पति का नाम: रामधन गृह संख्या : 1131 उम्र : 96 लिंग : महिला	RJ/07/050/081322	180 निर्वाचक का नाम : कैलाश पिता का नाम: रामधन गृह संख्या : 1131 उम्र : 76 लिंग : पुरुष	RJ/07/050/008135

181 निर्वाचक का नाम : प्रेम पति का नाम: कैलाश गृह संख्या : 1131 उम्र : 74 लिंग : महिला	ZHU0226266 फोटो उपलब्ध	182 निर्वाचक का नाम : जगदीश पिता का नाम: हरल्या गृह संख्या : 1131 उम्र : 58 लिंग : पुरुष	ZHU0373191 फोटो उपलब्ध	183 निर्वाचक का नाम : सन्तरा पति का नाम: जगदीश गृह संख्या : 1131 उम्र : 46 लिंग : महिला	ZHU0373217 फोटो उपलब्ध
184 निर्वाचक का नाम : आशा सैनी पति का नाम: विनोद कुमार सैनी गृह संख्या : 1131 उम्र : 34 लिंग : महिला	ZHU0952549 फोटो उपलब्ध	185 निर्वाचक का नाम : बजरंग लाल पिता का नाम: कैलाशचन्द गृह संख्या : 1131 उम्र : 32 लिंग : पुरुष	ZHU0568709 फोटो उपलब्ध	186 निर्वाचक का नाम : विनोद कुमार सैनी पिता का नाम: कैलाश चंद सैनी गृह संख्या : 1131 उम्र : 29 लिंग : पुरुष	ZHU0952531 फोटो उपलब्ध
187 निर्वाचक का नाम : हंसराज सैनी पिता का नाम: रामेश्वर सैनी गृह संख्या : 1131 उम्र : 29 लिंग : पुरुष	ZHU1324250 फोटो उपलब्ध	188 निर्वाचक का नाम : अनिता पति का नाम: बजरंग लाल गृह संख्या : 1131 उम्र : 28 लिंग : महिला	ZHU1018035 फोटो उपलब्ध	189 निर्वाचक का नाम : रिकू कुमार पिता का नाम: जगदीश प्रसाद गृह संख्या : 1131 उम्र : 27 लिंग : पुरुष	ZHU1018761 फोटो उपलब्ध
190 निर्वाचक का नाम : भोली पति का नाम: रामनारायण गृह संख्या : 1132 उम्र : 76 लिंग : महिला	RJ/07/050/081490 फोटो उपलब्ध	191 निर्वाचक का नाम : कंचन पिता का नाम: कल्याण गृह संख्या : 1132 उम्र : 66 लिंग : पुरुष	RJ/07/050/081340 फोटो उपलब्ध	192 निर्वाचक का नाम : हीरा लाल सैनी पिता का नाम: पांच्या गृह संख्या : 1132 उम्र : 66 लिंग : पुरुष	ZHU0226290 फोटो उपलब्ध
193 निर्वाचक का नाम : कमली देवी पति का नाम: हीरा लाल गृह संख्या : 1132 उम्र : 65 लिंग : महिला	ZHU1545920 फोटो उपलब्ध	194 निर्वाचक का नाम : तीजा पति का नाम: कंचन गृह संख्या : 1132 उम्र : 61 लिंग : महिला	ZHU0226274 फोटो उपलब्ध	195 निर्वाचक का नाम : रमेश पिता का नाम: रामनारायण गृह संख्या : 1132 उम्र : 59 लिंग : पुरुष	ZHU0373225 फोटो उपलब्ध
196 निर्वाचक का नाम : प्रेम पति का नाम: भौरया गृह संख्या : 1132 उम्र : 56 लिंग : महिला	ZHU0226282 फोटो उपलब्ध	197 निर्वाचक का नाम : प्रभाती पति का नाम: रमेश गृह संख्या : 1132 उम्र : 54 लिंग : महिला	RJ/07/050/081377 फोटो उपलब्ध	198 निर्वाचक का नाम : नारंगी पति का नाम: भजनलाल गृह संख्या : 1132 उम्र : 42 लिंग : महिला	ZHU0099184 फोटो उपलब्ध
199 निर्वाचक का नाम : कालूराम पिता का नाम: रामनारायण गृह संख्या : 1132 उम्र : 34 लिंग : पुरुष	ZHU0430611 फोटो उपलब्ध	200 निर्वाचक का नाम : महेश चंद पिता का नाम: कंचन लाल गृह संख्या : 1132 उम्र : 34 लिंग : पुरुष	ZHU0430629 फोटो उपलब्ध	201 निर्वाचक का नाम : उगन्ति देवी सैनी पति का नाम: कालूराम सैनी गृह संख्या : 1132 उम्र : 33 लिंग : महिला	ZHU0671644 फोटो उपलब्ध
202 निर्वाचक का नाम : सुनीता देवी पति का नाम: महेश चांद गृह संख्या : 1132 उम्र : 32 लिंग : महिला	ZHU1436518 फोटो उपलब्ध	203 निर्वाचक का नाम : दिनेशकुमार पिता का नाम: रमेशचन्द गृह संख्या : 1132 उम्र : 31 लिंग : पुरुष	ZHU0646836 फोटो उपलब्ध	204 निर्वाचक का नाम : कानाराम पिता का नाम: हीरालाल गृह संख्या : 1132 उम्र : 31 लिंग : पुरुष	ZHU0732891 फोटो उपलब्ध
205 निर्वाचक का नाम : ललिता बाई सैनी पति का नाम: कनराम गृह संख्या : 1132 उम्र : 30 लिंग : महिला	ZHU1436534 फोटो उपलब्ध	206 निर्वाचक का नाम : सविता बाई सैनी पति का नाम: दिनेश कुमार सैनी गृह संख्या : 1132 उम्र : 30 लिंग : महिला	ZHU1733401 फोटो उपलब्ध	207 निर्वाचक का नाम : केशन्ता देवी पति का नाम: प्रकाश चन्द सैनी गृह संख्या : 1132 उम्र : 26 लिंग : महिला	ZHU1574375 फोटो उपलब्ध
208 निर्वाचक का नाम : पिस्ता सैनी पिता का नाम: रमेश चंद सैनी गृह संख्या : 1132 उम्र : 25 लिंग : महिला	ZHU1638246 फोटो उपलब्ध	209 निर्वाचक का नाम : सुनील कुमार सैनी पिता का नाम: हीरा लाल सैनी गृह संख्या : 1132 उम्र : 25 लिंग : पुरुष	ZHU1210517 फोटो उपलब्ध	210 निर्वाचक का नाम : मनीष कुमार सैनी पिता का नाम: राम भजन सैनी गृह संख्या : 1132 उम्र : 23 लिंग : पुरुष	ZHU1638113 फोटो उपलब्ध

211	ZHU1842418	निर्वाचक का नाम : दीनदयाल सैनी पिता का नाम: भोंरी लाल सैनी गृह संख्या : 1132 उम्र : 20 लिंग : पुरुष	फोटो उपलब्ध	212	ZHU2046449	निर्वाचक का नाम : संतोष कुमार सैनी पिता का नाम: राम भजन सैनी गृह संख्या : 1132 उम्र : 19 लिंग : पुरुष	फोटो उपलब्ध	213	RJ/07/050/084550	निर्वाचक का नाम : गंगा पति का नाम: मंगलराम गृह संख्या : 1137 उम्र : 74 लिंग : महिला	फोटो उपलब्ध
214	ZHU0226308	निर्वाचक का नाम : जगदीश पिता का नाम: मंगलराम गृह संख्या : 1137 उम्र : 64 लिंग : पुरुष	फोटो उपलब्ध	215	DLS5066568	निर्वाचक का नाम : बच्ची देवी पति का नाम: जगदीश गृह संख्या : 1137 उम्र : 62 लिंग : महिला	फोटो उपलब्ध	216	DLS1254390	निर्वाचक का नाम : पूनीराम पिता का नाम: मंगलराम गृह संख्या : 1137 उम्र : 52 लिंग : पुरुष	फोटो उपलब्ध
217	DLS5066550	निर्वाचक का नाम : पूनी पति का नाम: पूनीराम गृह संख्या : 1137 उम्र : 50 लिंग : महिला	फोटो उपलब्ध	218	ZHU0226332	निर्वाचक का नाम : सीताराम पिता का नाम: मंगलराम गृह संख्या : 1137 उम्र : 45 लिंग : पुरुष	फोटो उपलब्ध	219	DLS5066592	निर्वाचक का नाम : गूडडी पति का नाम: सीताराम गृह संख्या : 1137 उम्र : 43 लिंग : महिला	फोटो उपलब्ध
220	DLS1516608	निर्वाचक का नाम : छोटेलाल पिता का नाम: मंगलराम गृह संख्या : 1137 उम्र : 43 लिंग : पुरुष	फोटो उपलब्ध	221	ZHU0226316	निर्वाचक का नाम : रामपती पति का नाम: छोटेलाल गृह संख्या : 1137 उम्र : 42 लिंग : महिला	फोटो उपलब्ध	222	ZHU0863019	निर्वाचक का नाम : कमल पिता का नाम: जगदीशप्रसाद गृह संख्या : 1137 उम्र : 29 लिंग : पुरुष	फोटो उपलब्ध
223	ZHU1345495	निर्वाचक का नाम : पूजा सैनी पति का नाम: कमल कुमार सैनी गृह संख्या : 1137 उम्र : 29 लिंग : महिला	फोटो उपलब्ध	224	ZHU1018910	निर्वाचक का नाम : रिकू पिता का नाम: पूनीराम गृह संख्या : 1137 उम्र : 27 लिंग : पुरुष	फोटो उपलब्ध	225	ZHU1752039	निर्वाचक का नाम : सुमन सैनी पति का नाम: दिनेश सैनी गृह संख्या : 1137 उम्र : 27 लिंग : महिला	फोटो उपलब्ध
226	ZHU1752054	निर्वाचक का नाम : दिनेश सैनी पिता का नाम: छोटे लाल सैनी गृह संख्या : 1137 उम्र : 23 लिंग : पुरुष	फोटो उपलब्ध	227	ZHU1755792	निर्वाचक का नाम : अनिता सैनी पिता का नाम: सीताराम सैनी गृह संख्या : 1137 उम्र : 22 लिंग : महिला	फोटो उपलब्ध	228	ZHU1753490	निर्वाचक का नाम : कृष्णा कुमारी सैनी पिता का नाम: छोटेलाल सैनी गृह संख्या : 1137 उम्र : 21 लिंग : महिला	फोटो उपलब्ध
229	ZHU1828797	निर्वाचक का नाम : सुरेश कुमार सैनी पिता का नाम: सीताराम सैनी गृह संख्या : 1137 उम्र : 21 लिंग : पुरुष	फोटो उपलब्ध	230	ZHU1828805	निर्वाचक का नाम : दीपक कुमार सैनी पिता का नाम: पूनी राम सैनी गृह संख्या : 1137 उम्र : 21 लिंग : पुरुष	फोटो उपलब्ध	231	ZHU0907600	निर्वाचक का नाम : प्रकाशचंद सैनी पिता का नाम: कंचनलाल सैनी गृह संख्या : 1138 उम्र : 30 लिंग : पुरुष	फोटो उपलब्ध
232	ZHU0630822	निर्वाचक का नाम : भगवान पिता का नाम: मुन्ना गृह संख्या : 1140 उम्र : 68 लिंग : पुरुष	फोटो उपलब्ध	233	RJ/07/050/081331	निर्वाचक का नाम : कैलाश पिता का नाम: नारायण गृह संख्या : 1140 उम्र : 68 लिंग : पुरुष	फोटो उपलब्ध	234	RJ/07/050/081384	निर्वाचक का नाम : भोती पति का नाम: भगवान गृह संख्या : 1140 उम्र : 66 लिंग : महिला	फोटो उपलब्ध
235	RJ/07/050/081498	निर्वाचक का नाम : प्रेम पति का नाम: कैलाश गृह संख्या : 1140 उम्र : 62 लिंग : महिला	फोटो उपलब्ध	236	DLS1437144	निर्वाचक का नाम : बनवारी पिता का नाम: नारायण गृह संख्या : 1140 उम्र : 47 लिंग : पुरुष	फोटो उपलब्ध	237	DLS5068333	निर्वाचक का नाम : कैलाशी पति का नाम: बनवारी गृह संख्या : 1140 उम्र : 46 लिंग : महिला	फोटो उपलब्ध
238	ZHU1345503	निर्वाचक का नाम : सविता बाई सैनी पति का नाम: गिरराज सैनी गृह संख्या : 1140 उम्र : 30 लिंग : महिला	फोटो उपलब्ध	239	ZHU2001444	निर्वाचक का नाम : जितेंद्र कुमार सैनी पिता का नाम: भगवान सहाय सैनी गृह संख्या : 1140 उम्र : 25 लिंग : पुरुष	फोटो उपलब्ध	240	ZHU1923986	निर्वाचक का नाम : कृष्ण कुमार सैनी पिता का नाम: कैलाश चंद सैनी गृह संख्या : 1140 उम्र : 20 लिंग : पुरुष	फोटो उपलब्ध

241	ZHU1924000	निर्वाचक का नाम : राधे श्याम सैनी पिता का नाम: बनवारी लाल सैनी गृह संख्या : 1140 उम्र : 20 लिंग : पुरुष	फोटो उपलब्ध	242	RJ/07/050/081517	निर्वाचक का नाम : कैलाश पिता का नाम: भौरया गृह संख्या : 1141 उम्र : 71 लिंग : पुरुष	फोटो उपलब्ध	243	RJ/07/050/081518	निर्वाचक का नाम : बच्ची पति का नाम: कैलाश गृह संख्या : 1141 उम्र : 69 लिंग : महिला	फोटो उपलब्ध
244	ZHU0169383	निर्वाचक का नाम : रामहेत पिता का नाम: भौरया गृह संख्या : 1141 उम्र : 54 लिंग : पुरुष	फोटो उपलब्ध	245	ZHU0169391	निर्वाचक का नाम : शान्ति पति का नाम: रामहेत गृह संख्या : 1141 उम्र : 52 लिंग : महिला	फोटो उपलब्ध	246	ZHU0373266	निर्वाचक का नाम : सुपियार पति का नाम: रामखिलाडी गृह संख्या : 1141 उम्र : 42 लिंग : महिला	फोटो उपलब्ध
247	ZHU0430637	निर्वाचक का नाम : भजन लाल पिता का नाम: कैलाश चंद गृह संख्या : 1141 उम्र : 34 लिंग : पुरुष	फोटो उपलब्ध	248	ZHU0855395	निर्वाचक का नाम : कन्हैया पिता का नाम: छोटेलाल गृह संख्या : 1141 उम्र : 34 लिंग : पुरुष	फोटो उपलब्ध	249	ZHU0855460	निर्वाचक का नाम : ममता पति का नाम: भजनलाल गृह संख्या : 1141 उम्र : 33 लिंग : महिला	फोटो उपलब्ध
250	ZHU0855387	निर्वाचक का नाम : खेलन्ता पति का नाम: कन्हैया लाल गृह संख्या : 1141 उम्र : 32 लिंग : महिला	फोटो उपलब्ध	251	ZHU2088185	निर्वाचक का नाम : पालूराम सैनी पिता का नाम: छोटे लाल सैनी गृह संख्या : 1141 उम्र : 32 लिंग : पुरुष	फोटो उपलब्ध	252	ZHU2066983	निर्वाचक का नाम : पप्पी देवी पति का नाम: पालूराम सैनी गृह संख्या : 1141 उम्र : 31 लिंग : महिला	फोटो उपलब्ध
253	ZHU1638097	निर्वाचक का नाम : अशोक कुमार सैनी पिता का नाम: रामहेत सैनी गृह संख्या : 1141 उम्र : 27 लिंग : पुरुष	फोटो उपलब्ध	254	ZHU2041721	निर्वाचक का नाम : हर केश सैनी पिता का नाम: रामखिलाडी सैनी गृह संख्या : 1141 उम्र : 19 लिंग : पुरुष	फोटो उपलब्ध	255	DLS1254424	निर्वाचक का नाम : सरीला पिता का नाम: रामसहाय गृह संख्या : 1142 उम्र : 84 लिंग : पुरुष	फोटो उपलब्ध
256	DLS1202811	निर्वाचक का नाम : भगवान पिता का नाम: रामसहाय गृह संख्या : 1142 उम्र : 74 लिंग : पुरुष	फोटो उपलब्ध	257	RJ/07/050/081523	निर्वाचक का नाम : नहना पति का नाम: भगवान गृह संख्या : 1142 उम्र : 71 लिंग : महिला	फोटो उपलब्ध	258	ZHU0855445	निर्वाचक का नाम : राजू पति का नाम: रामहेत गृह संख्या : 1142 उम्र : 43 लिंग : महिला	फोटो उपलब्ध
259	ZHU0190199	निर्वाचक का नाम : रामहेत पिता का नाम: भगवानसहाय गृह संख्या : 1142 उम्र : 36 लिंग : पुरुष	फोटो उपलब्ध	260	ZHU0855452	निर्वाचक का नाम : काली पति का नाम: सुरेश कुमार गृह संख्या : 1142 उम्र : 35 लिंग : महिला	फोटो उपलब्ध	261	ZHU0430645	निर्वाचक का नाम : सुरेश चंद पिता का नाम: भगवान सहाय गृह संख्या : 1142 उम्र : 34 लिंग : पुरुष	फोटो उपलब्ध
262	ZHU1017961	निर्वाचक का नाम : सेडूराम पिता का नाम: भगवान सहाय गृह संख्या : 1142 उम्र : 27 लिंग : पुरुष	फोटो उपलब्ध	263	ZHU1810373	निर्वाचक का नाम : गीता देवी पति का नाम: सेडू राम सैनी गृह संख्या : 1142 उम्र : 26 लिंग : महिला	फोटो उपलब्ध	264	DLS1202829	निर्वाचक का नाम : किशोर पिता का नाम: घासी गृह संख्या : 1143 उम्र : 66 लिंग : पुरुष	फोटो उपलब्ध
265	DLS1202837	निर्वाचक का नाम : प्रभा पति का नाम: किशोर गृह संख्या : 1143 उम्र : 64 लिंग : महिला	फोटो उपलब्ध	266	ZHU1708924	निर्वाचक का नाम : रेवाड़ मल सैनी पिता का नाम: घासी गृह संख्या : 1143 उम्र : 63 लिंग : पुरुष	फोटो उपलब्ध	267	DLS1202845	निर्वाचक का नाम : केशन्ता पति का नाम: रेवड गृह संख्या : 1143 उम्र : 60 लिंग : महिला	फोटो उपलब्ध
268	ZHU0855437	निर्वाचक का नाम : नारंगी पति का नाम: हरिमोहन गृह संख्या : 1143 उम्र : 36 लिंग : महिला	फोटो उपलब्ध	269	ZHU0569061	निर्वाचक का नाम : राजेश पिता का नाम: किशोर लाल गृह संख्या : 1143 उम्र : 32 लिंग : पुरुष	फोटो उपलब्ध	270	ZHU1017607	निर्वाचक का नाम : विमला पति का नाम: राजेश कुमार गृह संख्या : 1143 उम्र : 31 लिंग : महिला	फोटो उपलब्ध

271	ZHU1017920	निर्वाचक का नाम : दिनेश कुमार पिता का नाम: रेवड मल गृह संख्या : 1143 उम्र : 28 लिंग : पुरुष	फोटो उपलब्ध	272	ZHU1436427	निर्वाचक का नाम : सुमन देवी पति का नाम: दिनेश कुमार गृह संख्या : 1143 उम्र : 26 लिंग : महिला	फोटो उपलब्ध	273	ZHU1638071	निर्वाचक का नाम : लक्ष्मी सैनी पिता का नाम: रेवड मल सैनी गृह संख्या : 1143 उम्र : 25 लिंग : महिला	फोटो उपलब्ध
274	ZHU2095131	निर्वाचक का नाम : रीना सैनी माता का नाम: नारंगी गृह संख्या : 1143 उम्र : 19 लिंग : महिला	फोटो उपलब्ध	275	RJ/07/050/082031	निर्वाचक का नाम : छाजु पिता का नाम: भोला गृह संख्या : 1144 उम्र : 69 लिंग : पुरुष	फोटो उपलब्ध	276	RJ/07/050/081528	निर्वाचक का नाम : लडडो पति का नाम: छाजु गृह संख्या : 1144 उम्र : 67 लिंग : महिला	फोटो उपलब्ध
277	ZHU1545912	निर्वाचक का नाम : विमला देवी पति का नाम: बाबू गृह संख्या : 1144 उम्र : 62 लिंग : महिला	फोटो उपलब्ध	278	RJ/07/050/081529	निर्वाचक का नाम : बाबू पिता का नाम: छाजु गृह संख्या : 1144 उम्र : 57 लिंग : पुरुष	फोटो उपलब्ध	279	ZHU0647032	निर्वाचक का नाम : महेन्द्रकुमार पिता का नाम: छाजुराम गृह संख्या : 1144 उम्र : 31 लिंग : पुरुष	फोटो उपलब्ध
280	ZHU0855494	निर्वाचक का नाम : छोटेलाल पिता का नाम: बाबूलाल गृह संख्या : 1144 उम्र : 31 लिंग : पुरुष	फोटो उपलब्ध	281	ZHU0952523	निर्वाचक का नाम : सन्तरा सैनी पति का नाम: कानाराम सैनी गृह संख्या : 1144 उम्र : 30 लिंग : महिला	फोटो उपलब्ध	282	ZHU0827782	निर्वाचक का नाम : काना राम पिता का नाम: बाबूलाल गृह संख्या : 1144 उम्र : 30 लिंग : पुरुष	फोटो उपलब्ध
283	ZHU0928325	निर्वाचक का नाम : गिरंजी सैनी पति का नाम: महेन्द्र कुमार सैनी गृह संख्या : 1144 उम्र : 28 लिंग : महिला	फोटो उपलब्ध	284	ZHU1210541	निर्वाचक का नाम : रेखा सैनी पति का नाम: छोटे लाल सैनी गृह संख्या : 1144 उम्र : 28 लिंग : महिला	फोटो उपलब्ध	285	ZHU1017938	निर्वाचक का नाम : लोकेश कुमार पिता का नाम: बाबूलाल गृह संख्या : 1144 उम्र : 27 लिंग : पुरुष	फोटो उपलब्ध
286	DLS5068085	निर्वाचक का नाम : जनसी पिता का नाम: बसन्ता गृह संख्या : 1145 उम्र : 76 लिंग : पुरुष	फोटो उपलब्ध	287	ZHU0373464	निर्वाचक का नाम : रेवडी पति का नाम: जनसी गृह संख्या : 1145 उम्र : 74 लिंग : महिला	फोटो उपलब्ध	288	ZHU0099200	निर्वाचक का नाम : पून्या पिता का नाम: बसन्ता गृह संख्या : 1145 उम्र : 71 लिंग : पुरुष	फोटो उपलब्ध
289	RJ/07/050/081553	निर्वाचक का नाम : गुल्ली पति का नाम: पून्या गृह संख्या : 1145 उम्र : 68 लिंग : महिला	फोटो उपलब्ध	290	DLS5068275	निर्वाचक का नाम : कैलाश पिता का नाम: पून्या गृह संख्या : 1145 उम्र : 49 लिंग : पुरुष	फोटो उपलब्ध	291	DLS5068283	निर्वाचक का नाम : ग्यारसी पति का नाम: कैलाश गृह संख्या : 1145 उम्र : 46 लिंग : महिला	फोटो उपलब्ध
292	DLS5068408	निर्वाचक का नाम : रंगलाल पिता का नाम: पून्या गृह संख्या : 1145 उम्र : 46 लिंग : पुरुष	फोटो उपलब्ध	293	DLS1254440	निर्वाचक का नाम : धोलीराम पिता का नाम: जनसी गृह संख्या : 1145 उम्र : 45 लिंग : पुरुष	फोटो उपलब्ध	294	DLS5068416	निर्वाचक का नाम : मां पति का नाम: रंगलाल गृह संख्या : 1145 उम्र : 44 लिंग : महिला	फोटो उपलब्ध
295	ZHU0128645	निर्वाचक का नाम : रामबाबू पिता का नाम: जन्सीराम गृह संख्या : 1145 उम्र : 40 लिंग : पुरुष	फोटो उपलब्ध	296	ZHU0128611	निर्वाचक का नाम : ममता पति का नाम: रामबाबू गृह संख्या : 1145 उम्र : 38 लिंग : महिला	फोटो उपलब्ध	297	ZHU0128637	निर्वाचक का नाम : मोहन पिता का नाम: जन्सीराम गृह संख्या : 1145 उम्र : 38 लिंग : पुरुष	फोटो उपलब्ध
298	ZHU0128629	निर्वाचक का नाम : मीरा पति का नाम: मोहनलाल गृह संख्या : 1145 उम्र : 36 लिंग : महिला	फोटो उपलब्ध	299	ZHU0907659	निर्वाचक का नाम : भागचंद सैनी पिता का नाम: पूनीराम सैनी गृह संख्या : 1145 उम्र : 35 लिंग : पुरुष	फोटो उपलब्ध	300	ZHU0430652	निर्वाचक का नाम : रामरतन पिता का नाम: जन्सीराम गृह संख्या : 1145 उम्र : 34 लिंग : पुरुष	फोटो उपलब्ध

301	ZHU0569277	निर्वाचक का नाम : पम्पीदेवी पति का नाम: रामरतन गृह संख्या : 1145 उम्र : 33 लिंग : महिला	फोटो उपलब्ध	302	ZHU0569269	निर्वाचक का नाम : छोटेलाल पिता का नाम: जनसीराम गृह संख्या : 1145 उम्र : 32 लिंग : पुरुष	फोटो उपलब्ध	303	ZHU0907519	निर्वाचक का नाम : मंजू देवी पति का नाम: भागचंद सैनी गृह संख्या : 1145 उम्र : 32 लिंग : महिला	फोटो उपलब्ध
# 304	ZHU0907550	निर्वाचक का नाम : सीता राम सैनी पिता का नाम: जनसीराम सैनी गृह संख्या : 1145 उम्र : 30 लिंग : पुरुष	फोटो उपलब्ध	305	ZHU0907535	निर्वाचक का नाम : शकुन्तला देवी पति का नाम: सीताराम सैनी गृह संख्या : 1145 उम्र : 29 लिंग : महिला	फोटो उपलब्ध	306	ZHU1894500	निर्वाचक का नाम : रेनु कुमारी सैनी पति का नाम: पिंटू कुमार सैनी गृह संख्या : 1145 उम्र : 26 लिंग : महिला	फोटो उपलब्ध
307	ZHU1894492	निर्वाचक का नाम : प्रिया कुमारी सैनी पति का नाम: ओमप्रकाश सैनी गृह संख्या : 1145 उम्र : 24 लिंग : महिला	फोटो उपलब्ध	308	ZHU2001527	निर्वाचक का नाम : राहुल कुमार सैनी पिता का नाम: रंगलाल सैनी गृह संख्या : 1145 उम्र : 24 लिंग : पुरुष	फोटो उपलब्ध	309	ZHU1638295	निर्वाचक का नाम : ओमप्रकाश सैनी पिता का नाम: कैलाश सैनी गृह संख्या : 1145 उम्र : 23 लिंग : पुरुष	फोटो उपलब्ध
310	ZHU1813765	निर्वाचक का नाम : पूजा कुमारी सैनी पिता का नाम: कैलाश चंद सैनी गृह संख्या : 1145 उम्र : 23 लिंग : महिला	फोटो उपलब्ध	311	ZHU1894351	निर्वाचक का नाम : पिन्दू सैनी पिता का नाम: कैलाश चंद सैनी गृह संख्या : 1145 उम्र : 23 लिंग : पुरुष	फोटो उपलब्ध	312	ZHU2124980	निर्वाचक का नाम : महेंद्र कुमार सैनी पिता का नाम: मोहन लाल सैनी गृह संख्या : 1145 उम्र : 19 लिंग : पुरुष	फोटो उपलब्ध
313	RJ/07/050/081067	निर्वाचक का नाम : प्रभात पिता का नाम: मूस्या गृह संख्या : 1146 उम्र : 71 लिंग : पुरुष	फोटो उपलब्ध	314	RJ/07/050/081326	निर्वाचक का नाम : सेइया पिता का नाम: मूस्या गृह संख्या : 1146 उम्र : 71 लिंग : पुरुष	फोटो उपलब्ध	315	ZHU0373241	निर्वाचक का नाम : नाथी पति का नाम: प्रभात गृह संख्या : 1146 उम्र : 69 लिंग : महिला	फोटो उपलब्ध
316	RJ/07/050/081434	निर्वाचक का नाम : धापा पति का नाम: सेइया गृह संख्या : 1146 उम्र : 66 लिंग : महिला	फोटो उपलब्ध	317	ZHU0314344	निर्वाचक का नाम : चोथ्या पिता का नाम: मूस्या गृह संख्या : 1146 उम्र : 62 लिंग : पुरुष	फोटो उपलब्ध	318	RJ/07/050/081433	निर्वाचक का नाम : मुन्नी पति का नाम: चोथ्या गृह संख्या : 1146 उम्र : 60 लिंग : महिला	फोटो उपलब्ध
319	DLS5068358	निर्वाचक का नाम : बीला पति का नाम: कमलेश गृह संख्या : 1146 उम्र : 48 लिंग : महिला	फोटो उपलब्ध	320	DLS1254465	निर्वाचक का नाम : कालूराम पिता का नाम: प्रभात गृह संख्या : 1146 उम्र : 46 लिंग : पुरुष	फोटो उपलब्ध	321	DLS5068366	निर्वाचक का नाम : बिमला पति का नाम: कालूराम गृह संख्या : 1146 उम्र : 44 लिंग : महिला	फोटो उपलब्ध
322	DLS1254481	निर्वाचक का नाम : कमलेश कुमार पिता का नाम: प्रभात गृह संख्या : 1146 उम्र : 44 लिंग : पुरुष	फोटो उपलब्ध	323	ZHU0430678	निर्वाचक का नाम : हरिनारायण पिता का नाम: चौथमल गृह संख्या : 1146 उम्र : 36 लिंग : पुरुष	फोटो उपलब्ध	324	ZHU0430660	निर्वाचक का नाम : कंचन लाल पिता का नाम: सेइयाराम गृह संख्या : 1146 उम्र : 35 लिंग : पुरुष	फोटो उपलब्ध
325	ZHU0569244	निर्वाचक का नाम : सावत्री पति का नाम: हरिनारायण गृह संख्या : 1146 उम्र : 33 लिंग : महिला	फोटो उपलब्ध	326	ZHU0569251	निर्वाचक का नाम : गोमती पति का नाम: कंचन गृह संख्या : 1146 उम्र : 32 लिंग : महिला	फोटो उपलब्ध	327	ZHU0646927	निर्वाचक का नाम : रामकेश पिता का नाम: सेइराम गृह संख्या : 1146 उम्र : 31 लिंग : पुरुष	फोटो उपलब्ध
328	ZHU0646778	निर्वाचक का नाम : पुरणमल पिता का नाम: चौथमल गृह संख्या : 1146 उम्र : 31 लिंग : पुरुष	फोटो उपलब्ध	329	ZHU1018076	निर्वाचक का नाम : नहनूराम पिता का नाम: सेइराम गृह संख्या : 1146 उम्र : 28 लिंग : पुरुष	फोटो उपलब्ध	330	ZHU1018043	निर्वाचक का नाम : सोहन लाल पिता का नाम: चौथमल गृह संख्या : 1146 उम्र : 27 लिंग : पुरुष	फोटो उपलब्ध

331	ZHU1018068	निर्वाचक का नाम : रमेश चन्द पिता का नाम: कमलेश गृह संख्या : 1146 उम्र : 27 लिंग : पुरुष	फोटो उपलब्ध	332	ZHU1018894	निर्वाचक का नाम : महेन्द्र कुमार पिता का नाम: सेडूराम गृह संख्या : 1146 उम्र : 27 लिंग : पुरुष	फोटो उपलब्ध	333	ZHU2058337	निर्वाचक का नाम : खेम राज सैनी पिता का नाम: कमलेश सैनी गृह संख्या : 1146 उम्र : 24 लिंग : पुरुष	फोटो उपलब्ध
334	ZHU1874213	निर्वाचक का नाम : प्रियंका सैनी पति का नाम: महेंद्र कुमार सैनी गृह संख्या : 1146 उम्र : 23 लिंग : महिला	फोटो उपलब्ध	335	ZHU1697663	निर्वाचक का नाम : मुरारी लाल सैनी पिता का नाम: कालुराम सैनी गृह संख्या : 1146 उम्र : 22 लिंग : पुरुष	फोटो उपलब्ध	336	ZHU1810423	निर्वाचक का नाम : रेखा कुमारी सैनी पिता का नाम: कमलेश सैनी गृह संख्या : 1146 उम्र : 22 लिंग : महिला	फोटो उपलब्ध
337	ZHU1814086	निर्वाचक का नाम : मनीष कुमार सैनी पिता का नाम: कालू राम सैनी गृह संख्या : 1146 उम्र : 21 लिंग : पुरुष	फोटो उपलब्ध	338	ZHU2070027	निर्वाचक का नाम : रिंकी कुमारी सैनी पति का नाम: रमेश चंद सैनी गृह संख्या : 1146 उम्र : 21 लिंग : महिला	फोटो उपलब्ध	339	ZHU0373316	निर्वाचक का नाम : शम्भू पिता का नाम: मंगल्या गृह संख्या : 1147 उम्र : 69 लिंग : पुरुष	फोटो उपलब्ध
340	RJ/07/050/081410	निर्वाचक का नाम : रामकिशन पिता का नाम: मंगल्या गृह संख्या : 1147 उम्र : 68 लिंग : पुरुष	फोटो उपलब्ध	341	RJ/07/050/081551	निर्वाचक का नाम : रामबाइ पति का नाम: शम्भू गृह संख्या : 1147 उम्र : 66 लिंग : महिला	फोटो उपलब्ध	342	ZHU1706167	निर्वाचक का नाम : बच्ची पति का नाम: किशन गृह संख्या : 1147 उम्र : 64 लिंग : महिला	फोटो उपलब्ध
343	DLS5068374	निर्वाचक का नाम : गोकुल पिता का नाम: मंगल्या गृह संख्या : 1147 उम्र : 62 लिंग : पुरुष	फोटो उपलब्ध	344	ZHU0373290	निर्वाचक का नाम : कल्याणी पति का नाम: गोकुल गृह संख्या : 1147 उम्र : 60 लिंग : महिला	फोटो उपलब्ध	345	DLS5067301	निर्वाचक का नाम : गिर्राज पिता का नाम: शम्भू गृह संख्या : 1147 उम्र : 44 लिंग : पुरुष	फोटो उपलब्ध
346	DLS1220342	निर्वाचक का नाम : ललता पति का नाम: गिर्राज गृह संख्या : 1147 उम्र : 40 लिंग : महिला	फोटो उपलब्ध	347	ZHU0569327	निर्वाचक का नाम : गणेश पिता का नाम: रामकिशन गृह संख्या : 1147 उम्र : 40 लिंग : पुरुष	फोटो उपलब्ध	348	ZHU0568964	निर्वाचक का नाम : मंदू देवी पति का नाम: गणेश गृह संख्या : 1147 उम्र : 37 लिंग : महिला	फोटो उपलब्ध
349	ZHU0568972	निर्वाचक का नाम : सुरेन्द्र पिता का नाम: रामकिशन गृह संख्या : 1147 उम्र : 36 लिंग : पुरुष	फोटो उपलब्ध	350	ZHU0568956	निर्वाचक का नाम : मंजू पति का नाम: सुरेन्द्र गृह संख्या : 1147 उम्र : 34 लिंग : महिला	फोटो उपलब्ध	351	ZHU0430686	निर्वाचक का नाम : राजेश कुमार पिता का नाम: शम्भूदयाल गृह संख्या : 1147 उम्र : 34 लिंग : पुरुष	फोटो उपलब्ध
352	ZHU0430694	निर्वाचक का नाम : मनोहर लाल पिता का नाम: शम्भूदयाल गृह संख्या : 1147 उम्र : 33 लिंग : पुरुष	फोटो उपलब्ध	353	ZHU2032449	निर्वाचक का नाम : मनीषा सैनी पति का नाम: राजेश कुमार सैनी गृह संख्या : 1147 उम्र : 33 लिंग : महिला	फोटो उपलब्ध	354	ZHU0569236	निर्वाचक का नाम : सोमोती पति का नाम: मनोहर गृह संख्या : 1147 उम्र : 32 लिंग : महिला	फोटो उपलब्ध
355	ZHU1018514	निर्वाचक का नाम : मौनू लाल पिता का नाम: रामकिशन गृह संख्या : 1147 उम्र : 28 लिंग : पुरुष	फोटो उपलब्ध	356	ZHU1898451	निर्वाचक का नाम : सरोज कुमारी सैनी पिता का नाम: गोकल प्रसाद सैनी गृह संख्या : 1147 उम्र : 20 लिंग : महिला	फोटो उपलब्ध	357	RJ/07/050/081066	निर्वाचक का नाम : कजोड पिता का नाम: लोहड़या गृह संख्या : 1148 उम्र : 94 लिंग : पुरुष	फोटो उपलब्ध
358	ZHU0373332	निर्वाचक का नाम : नरसंगी पति का नाम: लल्लू गृह संख्या : 1148 उम्र : 68 लिंग : महिला	फोटो उपलब्ध	359	RJ/07/050/081549	निर्वाचक का नाम : जगदीश पिता का नाम: कजोड गृह संख्या : 1148 उम्र : 62 लिंग : पुरुष	फोटो उपलब्ध	360	ZHU0373365	निर्वाचक का नाम : कमोद पति का नाम: जगदीश गृह संख्या : 1148 उम्र : 60 लिंग : महिला	फोटो उपलब्ध

361	ZHU0169409	निर्वाचक का नाम : पप्पू पिता का नाम: कजोड गृह संख्या : 1148 उम्र : 56 लिंग : पुरुष	फोटो उपलब्ध	362	ZHU0373340	निर्वाचक का नाम : सुरेश पिता का नाम: कजोड गृह संख्या : 1148 उम्र : 44 लिंग : पुरुष	फोटो उपलब्ध	363	ZHU0373373	निर्वाचक का नाम : गूलाब पिता का नाम: सुरेश गृह संख्या : 1148 उम्र : 42 लिंग : महिला	फोटो उपलब्ध
364	ZHU1898501	निर्वाचक का नाम : कमलेश सैनी पिता का नाम: लल्लू राम सैनी गृह संख्या : 1148 उम्र : 35 लिंग : पुरुष	फोटो उपलब्ध	365	ZHU0646760	निर्वाचक का नाम : बाबू लाल पिता का नाम: लल्लूराम गृह संख्या : 1148 उम्र : 33 लिंग : पुरुष	फोटो उपलब्ध	366	ZHU1898949	निर्वाचक का नाम : उगंती देवी पति का नाम: कमलेश सैनी गृह संख्या : 1148 उम्र : 33 लिंग : महिला	फोटो उपलब्ध
367	ZHU1345487	निर्वाचक का नाम : हिना देवी पति का नाम: संतोष कुमार गृह संख्या : 1148 उम्र : 29 लिंग : महिला	फोटो उपलब्ध	368	ZHU1898683	निर्वाचक का नाम : विनोद सैनी पिता का नाम: जगदीश सैनी गृह संख्या : 1148 उम्र : 28 लिंग : पुरुष	फोटो उपलब्ध	369	ZHU1017987	निर्वाचक का नाम : संतोष कुमार पिता का नाम: पप्पू लाल गृह संख्या : 1148 उम्र : 27 लिंग : पुरुष	फोटो उपलब्ध
370	ZHU1018522	निर्वाचक का नाम : सतीश कुमार पिता का नाम: पप्पू लाल गृह संख्या : 1148 उम्र : 27 लिंग : पुरुष	फोटो उपलब्ध	371	ZHU1898741	निर्वाचक का नाम : हेमा सैनी पति का नाम: विनोद सैनी गृह संख्या : 1148 उम्र : 25 लिंग : महिला	फोटो उपलब्ध	372	ZHU1935246	निर्वाचक का नाम : गीता देवी सैनी पति का नाम: सतीश कुमार सैनी गृह संख्या : 1148 उम्र : 25 लिंग : महिला	फोटो उपलब्ध
373	ZHU1928951	निर्वाचक का नाम : निरमा सैनी पिता का नाम: सुरेश चंद सैनी गृह संख्या : 1148 उम्र : 23 लिंग : महिला	फोटो उपलब्ध	374	ZHU2007540	निर्वाचक का नाम : प्रकाश चंद सैनी पिता का नाम: पप्पू लाल सैनी गृह संख्या : 1148 उम्र : 22 लिंग : पुरुष	फोटो उपलब्ध	375	RJ/07/050/081098	निर्वाचक का नाम : मांग्या पिता का नाम: किशन गृह संख्या : 1150 उम्र : 71 लिंग : पुरुष	फोटो उपलब्ध
376	RJ/07/050/081347	निर्वाचक का नाम : श्रवणी पति का नाम: मांग्या गृह संख्या : 1150 उम्र : 69 लिंग : महिला	फोटो उपलब्ध	377	ZHU0373381	निर्वाचक का नाम : नाथू पिता का नाम: काना गृह संख्या : 1150 उम्र : 62 लिंग : पुरुष	फोटो उपलब्ध	378	ZHU0373399	निर्वाचक का नाम : उगन्ती पति का नाम: नाथू गृह संख्या : 1150 उम्र : 58 लिंग : महिला	फोटो उपलब्ध
379	ZHU0560342	निर्वाचक का नाम : सीता राम पिता का नाम: काना गृह संख्या : 1150 उम्र : 54 लिंग : पुरुष	फोटो उपलब्ध	380	DLS5068325	निर्वाचक का नाम : धन्नी पति का नाम: सीता राम गृह संख्या : 1150 उम्र : 52 लिंग : महिला	फोटो उपलब्ध	381	DLS1254473	निर्वाचक का नाम : उदयलाल पिता का नाम: मांगीलाल गृह संख्या : 1150 उम्र : 42 लिंग : पुरुष	फोटो उपलब्ध
382	DLS5067608	निर्वाचक का नाम : सुशीला पति का नाम: उदय लाल गृह संख्या : 1150 उम्र : 40 लिंग : महिला	फोटो उपलब्ध	383	ZHU0099218	निर्वाचक का नाम : शन्ती पति का नाम: हरिमोहन गृह संख्या : 1150 उम्र : 39 लिंग : महिला	फोटो उपलब्ध	384	ZHU0128603	निर्वाचक का नाम : हरिमोहन पिता का नाम: मांगीलाल गृह संख्या : 1150 उम्र : 38 लिंग : पुरुष	फोटो उपलब्ध
385	ZHU0646745	निर्वाचक का नाम : बलराम पिता का नाम: सीताराम गृह संख्या : 1150 उम्र : 31 लिंग : पुरुष	फोटो उपलब्ध	386	ZHU0646752	निर्वाचक का नाम : रामखिलाडी पिता का नाम: नाथूलाल गृह संख्या : 1150 उम्र : 31 लिंग : पुरुष	फोटो उपलब्ध	387	ZHU0907592	निर्वाचक का नाम : सुमन कुमारी सैनी पति का नाम: रामखिलाडी सैनी गृह संख्या : 1150 उम्र : 31 लिंग : महिला	फोटो उपलब्ध
388	ZHU0907584	निर्वाचक का नाम : गीता सैनी पति का नाम: बलराम सैनी गृह संख्या : 1150 उम्र : 30 लिंग : महिला	फोटो उपलब्ध	389	ZHU1018084	निर्वाचक का नाम : राजेश कुमार पिता का नाम: मांगीलाल गृह संख्या : 1150 उम्र : 28 लिंग : पुरुष	फोटो उपलब्ध	390	ZHU1018316	निर्वाचक का नाम : सीमा पति का नाम: राजेश कुमार गृह संख्या : 1150 उम्र : 28 लिंग : महिला	फोटो उपलब्ध

391	ZHU1017946	निर्वाचक का नाम : नीरू कुमार पिता का नाम: नाथू लाल गृह संख्या : 1150 उम्र : 27 लिंग : पुरुष	फोटो उपलब्ध	392	ZHU1018332	निर्वाचक का नाम : बसराम पिता का नाम: सीताराम गृह संख्या : 1150 उम्र : 27 लिंग : पुरुष	फोटो उपलब्ध	393	ZHU2006856	निर्वाचक का नाम : सुमन बाई सैनी पिता का नाम: नीरू कुमार सैनी गृह संख्या : 1150 उम्र : 25 लिंग : महिला	फोटो उपलब्ध
394	ZHU1884592	निर्वाचक का नाम : तारा चंद सैनी पिता का नाम: उदय लाल सैनी गृह संख्या : 1150 उम्र : 20 लिंग : पुरुष	फोटो उपलब्ध	395	ZHU0454546	निर्वाचक का नाम : नाथूराम पिता का नाम: गोपा गृह संख्या : 1152 उम्र : 78 लिंग : पुरुष	फोटो उपलब्ध	396	DLS1202803	निर्वाचक का नाम : मूली पिता का नाम: नाथूराम गृह संख्या : 1152 उम्र : 75 लिंग : महिला	फोटो उपलब्ध
397	DLS5068317	निर्वाचक का नाम : प्रभात पिता का नाम: गोपा गृह संख्या : 1152 उम्र : 69 लिंग : पुरुष	फोटो उपलब्ध	398	RJ/07/050/081511	निर्वाचक का नाम : तीजा पिता का नाम: प्रभात गृह संख्या : 1152 उम्र : 66 लिंग : महिला	फोटो उपलब्ध	399	RJ/07/050/081512	निर्वाचक का नाम : कजोड पिता का नाम: गोपा गृह संख्या : 1152 उम्र : 64 लिंग : पुरुष	फोटो उपलब्ध
400	RJ/07/050/081513	निर्वाचक का नाम : गुलाब पिता का नाम: कजोड गृह संख्या : 1152 उम्र : 60 लिंग : महिला	फोटो उपलब्ध	401	ZHU0169417	निर्वाचक का नाम : मोती पिता का नाम: राम नाथ गृह संख्या : 1152 उम्र : 56 लिंग : पुरुष	फोटो उपलब्ध	402	RJ/07/050/081509	निर्वाचक का नाम : राजन्ती पिता का नाम: मोती गृह संख्या : 1152 उम्र : 52 लिंग : महिला	फोटो उपलब्ध
403	DLS5066634	निर्वाचक का नाम : नर्बदा पिता का नाम: गिराज गृह संख्या : 1152 उम्र : 46 लिंग : महिला	फोटो उपलब्ध	404	DLS5068036	निर्वाचक का नाम : धोलाराम पिता का नाम: नाथू गृह संख्या : 1152 उम्र : 45 लिंग : पुरुष	फोटो उपलब्ध	405	DLS5066626	निर्वाचक का नाम : भगवती पिता का नाम: धोलाराम गृह संख्या : 1152 उम्र : 44 लिंग : महिला	फोटो उपलब्ध
406	ZHU0169425	निर्वाचक का नाम : गिराज पिता का नाम: नाथू गृह संख्या : 1152 उम्र : 42 लिंग : पुरुष	फोटो उपलब्ध	407	DLS5066618	निर्वाचक का नाम : फुलबाई पिता का नाम: कमलेश गृह संख्या : 1152 उम्र : 42 लिंग : महिला	फोटो उपलब्ध	408	ZHU0128595	निर्वाचक का नाम : कमलेश पिता का नाम: प्रभात गृह संख्या : 1152 उम्र : 38 लिंग : पुरुष	फोटो उपलब्ध
409	ZHU0343244	निर्वाचक का नाम : सोमोती पिता का नाम: मुकेश गृह संख्या : 1152 उम्र : 37 लिंग : महिला	फोटो उपलब्ध	410	ZHU0343236	निर्वाचक का नाम : मुकेश पिता का नाम: नाथूलाल गृह संख्या : 1152 उम्र : 34 लिंग : पुरुष	फोटो उपलब्ध	411	ZHU0430702	निर्वाचक का नाम : मनोहर लाल पिता का नाम: कजोडमल गृह संख्या : 1152 उम्र : 33 लिंग : पुरुष	फोटो उपलब्ध
412	ZHU0646968	निर्वाचक का नाम : मीरादेवी पिता का नाम: मनोहरलाल गृह संख्या : 1152 उम्र : 33 लिंग : महिला	फोटो उपलब्ध	413	ZHU0855429	निर्वाचक का नाम : ममता पिता का नाम: बीरबल गृह संख्या : 1152 उम्र : 33 लिंग : महिला	फोटो उपलब्ध	414	ZHU0646950	निर्वाचक का नाम : लल्लीदेवि पिता का नाम: महेन्द्रकुमार गृह संख्या : 1152 उम्र : 32 लिंग : महिला	फोटो उपलब्ध
415	ZHU0646976	निर्वाचक का नाम : महेन्द्रकुमार पिता का नाम: कजोडमल गृह संख्या : 1152 उम्र : 31 लिंग : पुरुष	फोटो उपलब्ध	416	ZHU0907618	निर्वाचक का नाम : संतोष कुमार सैनी पिता का नाम: मोतीलाल सैनी गृह संख्या : 1152 उम्र : 30 लिंग : पुरुष	फोटो उपलब्ध	417	ZHU2068328	निर्वाचक का नाम : सुमन कुमारी सैनी पिता का नाम: पिंटू कुमार सैनी गृह संख्या : 1152 उम्र : 25 लिंग : महिला	फोटो उपलब्ध
418	ZHU2069110	निर्वाचक का नाम : मीनाक्षी कुमारी सैनी पिता का नाम: संतोष कुमार सैनी गृह संख्या : 1152 उम्र : 25 लिंग : महिला	फोटो उपलब्ध	419	ZHU1552041	निर्वाचक का नाम : पिंटू कुमार सैनी पिता का नाम: गिरराज प्रसाद गृह संख्या : 1152 उम्र : 24 लिंग : पुरुष	फोटो उपलब्ध	420	ZHU2068245	निर्वाचक का नाम : अशोक कुमार सैनी पिता का नाम: मोती लाल सैनी गृह संख्या : 1152 उम्र : 21 लिंग : पुरुष	फोटो उपलब्ध

421	ZHU2007532	निर्वाचक का नाम : कविता कुमारी सैनी पिता का नाम: सुरेश कुमार सैनी गृह संख्या : 1152 उम्र : 20 लिंग : महिला	फोटो उपलब्ध	422	ZHU2087443	निर्वाचक का नाम : विक्रम कुमार सैनी पिता का नाम: गिरराज प्रसाद सैनी गृह संख्या : 1152 उम्र : 20 लिंग : पुरुष	फोटो उपलब्ध	423	ZHU2113629	निर्वाचक का नाम : बहादुर सैनी पिता का नाम: सुरेश कुमार सैनी गृह संख्या : 1152 उम्र : 19 लिंग : पुरुष	फोटो उपलब्ध
424	ZHU0568923	निर्वाचक का नाम : बीरबल पिता का नाम: प्रभाती लाल गृह संख्या : 1152 बी उम्र : 33 लिंग : पुरुष	फोटो उपलब्ध	425	DLS5068127	निर्वाचक का नाम : किशोर पिता का नाम: ग्यारसा गृह संख्या : 1154 उम्र : 76 लिंग : पुरुष	फोटो उपलब्ध	426	RJ/07/050/081424	निर्वाचक का नाम : कमला पति का नाम: किशोर गृह संख्या : 1154 उम्र : 72 लिंग : महिला	फोटो उपलब्ध
427	RJ/07/050/081339	निर्वाचक का नाम : नारायण पिता का नाम: ग्यारसा गृह संख्या : 1154 उम्र : 66 लिंग : पुरुष	फोटो उपलब्ध	428	DLS5067988	निर्वाचक का नाम : प्रेम पति का नाम: नारायण गृह संख्या : 1154 उम्र : 62 लिंग : महिला	फोटो उपलब्ध	429	ZHU0430710	निर्वाचक का नाम : मोहन लाल पिता का नाम: नारायण लाल गृह संख्या : 1154 उम्र : 34 लिंग : पुरुष	फोटो उपलब्ध
430	ZHU0430728	निर्वाचक का नाम : ममता देवी पति का नाम: मोहन लाल गृह संख्या : 1154 उम्र : 33 लिंग : महिला	फोटो उपलब्ध	431	ZHU0647024	निर्वाचक का नाम : सोहनलाल सैनी पिता का नाम: नारायणलाल गृह संख्या : 1154 उम्र : 29 लिंग : पुरुष	फोटो उपलब्ध	432	ZHU1758150	निर्वाचक का नाम : बदाम सैनी पिता का नाम: नारायण लाल सैनी गृह संख्या : 1154 उम्र : 23 लिंग : महिला	फोटो उपलब्ध
433	RJ/07/050/081097	निर्वाचक का नाम : रामस्वरूप पिता का नाम: लाला गृह संख्या : 1155 उम्र : 89 लिंग : पुरुष	फोटो उपलब्ध	434	RJ/07/050/081514	निर्वाचक का नाम : नहनी पति का नाम: रामस्वरूप गृह संख्या : 1155 उम्र : 84 लिंग : महिला	फोटो उपलब्ध	435	DLS5066733	निर्वाचक का नाम : जय सिंह पिता का नाम: रामस्वरूप गृह संख्या : 1155 उम्र : 60 लिंग : पुरुष	फोटो उपलब्ध
436	DLS5067459	निर्वाचक का नाम : सोमा पिता का नाम: रामस्वरूप गृह संख्या : 1155 उम्र : 58 लिंग : पुरुष	फोटो उपलब्ध	437	DLS5066709	निर्वाचक का नाम : लडडो पति का नाम: सोमा गृह संख्या : 1155 उम्र : 57 लिंग : महिला	फोटो उपलब्ध	438	DLS5066691	निर्वाचक का नाम : कमला पति का नाम: जय सिंह गृह संख्या : 1155 उम्र : 56 लिंग : महिला	फोटो उपलब्ध
439	DLS5067061	निर्वाचक का नाम : गिररज पिता का नाम: रामस्वरूप गृह संख्या : 1155 उम्र : 43 लिंग : पुरुष	फोटो उपलब्ध	440	DLS5067707	निर्वाचक का नाम : लछमा पति का नाम: गिररज गृह संख्या : 1155 उम्र : 42 लिंग : महिला	फोटो उपलब्ध	441	ZHU0343251	निर्वाचक का नाम : जगदीश पिता का नाम: रामस्वरूप गृह संख्या : 1155 उम्र : 38 लिंग : पुरुष	फोटो उपलब्ध
442	ZHU0343269	निर्वाचक का नाम : सीमा पति का नाम: जगदीश गृह संख्या : 1155 उम्र : 35 लिंग : महिला	फोटो उपलब्ध	443	ZHU0569319	निर्वाचक का नाम : राजन्ती पति का नाम: नरसीलाल गृह संख्या : 1155 उम्र : 33 लिंग : महिला	फोटो उपलब्ध	444	ZHU0569301	निर्वाचक का नाम : नरसीलाल पिता का नाम: जयसिंह गृह संख्या : 1155 उम्र : 32 लिंग : पुरुष	फोटो उपलब्ध
445	ZHU1436435	निर्वाचक का नाम : ओमप्रकाश सैनी पिता का नाम: जयसिंह सैनी गृह संख्या : 1155 उम्र : 29 लिंग : पुरुष	फोटो उपलब्ध	446	ZHU1436443	निर्वाचक का नाम : हंशी देवी पति का नाम: जयसिंह सैनी गृह संख्या : 1155 उम्र : 29 लिंग : महिला	फोटो उपलब्ध	447	ZHU1436450	निर्वाचक का नाम : भागीरथ सैनी पिता का नाम: जयसिंह सैनी गृह संख्या : 1155 उम्र : 25 लिंग : पुरुष	फोटो उपलब्ध
448	ZHU0226381	निर्वाचक का नाम : कौशल्या देवी पति का नाम: नरसिंह गृह संख्या : 1156 उम्र : 61 लिंग : महिला	फोटो उपलब्ध	449	ZHU0855403	निर्वाचक का नाम : मुकेश पिता का नाम: नरसिंहा गृह संख्या : 1156 उम्र : 36 लिंग : पुरुष	फोटो उपलब्ध	450	ZHU0855411	निर्वाचक का नाम : उर्मिला पति का नाम: मुकेश गृह संख्या : 1156 उम्र : 34 लिंग : महिला	फोटो उपलब्ध

451	ZHU0646851	निर्वाचक का नाम : राजेन्द्रकुमार पिता का नाम: नृसिंह गृह संख्या : 1156 उम्र : 30 लिंग : पुरुष	फोटो उपलब्ध	452	RJ/07/050/081044	निर्वाचक का नाम : कोकल्या पिता का नाम: मूल्या गृह संख्या : 1163 उम्र : 89 लिंग : पुरुष	फोटो उपलब्ध	453	RJ/07/050/081545	निर्वाचक का नाम : प्रभाती पिता का नाम: कोकल्या गृह संख्या : 1163 उम्र : 86 लिंग : महिला	फोटो उपलब्ध
454	ZHU0314252	निर्वाचक का नाम : तेजा पिता का नाम: कन्हैया गृह संख्या : 1163 उम्र : 79 लिंग : पुरुष	फोटो उपलब्ध	455	RJ/07/050/081343	निर्वाचक का नाम : शांति पति का नाम: तेजा गृह संख्या : 1163 उम्र : 77 लिंग : महिला	फोटो उपलब्ध	456	RJ/07/050/081344	निर्वाचक का नाम : लड्डो पति का नाम: छोटया गृह संख्या : 1163 उम्र : 74 लिंग : महिला	फोटो उपलब्ध
457	RJ/07/050/081354	निर्वाचक का नाम : रामा पति का नाम: छाज्या गृह संख्या : 1163 उम्र : 70 लिंग : महिला	फोटो उपलब्ध	458	ZHU0226340	निर्वाचक का नाम : छाज्या पिता का नाम: सोनाथ गृह संख्या : 1163 उम्र : 70 लिंग : पुरुष	फोटो उपलब्ध	459	ZHU0568832	निर्वाचक का नाम : छोटया पिता का नाम: कन्हैयालाल गृह संख्या : 1163 उम्र : 62 लिंग : पुरुष	फोटो उपलब्ध
460	DLS5067590	निर्वाचक का नाम : रामफूल पिता का नाम: तेजा गृह संख्या : 1163 उम्र : 54 लिंग : पुरुष	फोटो उपलब्ध	461	RJ/07/050/081546	निर्वाचक का नाम : गोलबाई पति का नाम: रमेश गृह संख्या : 1163 उम्र : 54 लिंग : महिला	फोटो उपलब्ध	462	ZHU1944644	निर्वाचक का नाम : रमेश चांद सैनी पिता का नाम: कोकाल्या राम सैनी गृह संख्या : 1163 उम्र : 53 लिंग : पुरुष	फोटो उपलब्ध
463	DLS5067582	निर्वाचक का नाम : रामोती पति का नाम: रामफूल गृह संख्या : 1163 उम्र : 52 लिंग : महिला	फोटो उपलब्ध	464	DLS5066931	निर्वाचक का नाम : सुरेश चांद सैनी पिता का नाम: कोकाल्या राम सैनी गृह संख्या : 1163 उम्र : 49 लिंग : पुरुष	फोटो उपलब्ध	465	DLS5066725	निर्वाचक का नाम : बाबूलाल पिता का नाम: छाजूलाल गृह संख्या : 1163 उम्र : 46 लिंग : पुरुष	फोटो उपलब्ध
466	DLS1515956	निर्वाचक का नाम : रामखिलाडी पिता का नाम: तेजराम गृह संख्या : 1163 उम्र : 44 लिंग : पुरुष	फोटो उपलब्ध	467	DLS5066907	निर्वाचक का नाम : घनबाई पति का नाम: सुरेश गृह संख्या : 1163 उम्र : 42 लिंग : महिला	फोटो उपलब्ध	468	DLS1645043	निर्वाचक का नाम : छोटया पिता का नाम: रामलाल गृह संख्या : 1163 उम्र : 42 लिंग : पुरुष	फोटो उपलब्ध
469	DLS5066980	निर्वाचक का नाम : कमलेश सैनी पिता का नाम: कोकलय राम सैनी गृह संख्या : 1163 उम्र : 42 लिंग : पुरुष	फोटो उपलब्ध	470	ZHU0569004	निर्वाचक का नाम : बीरबल पिता का नाम: तेजाराम गृह संख्या : 1163 उम्र : 41 लिंग : पुरुष	फोटो उपलब्ध	471	DLS1516590	निर्वाचक का नाम : धन्नालाल पिता का नाम: छाजूलाल गृह संख्या : 1163 उम्र : 40 लिंग : पुरुष	फोटो उपलब्ध
472	DLS5067053	निर्वाचक का नाम : फूला देवी पति का नाम: धन्नालाल गृह संख्या : 1163 उम्र : 39 लिंग : महिला	फोटो उपलब्ध	473	ZHU0568717	निर्वाचक का नाम : मुकेशीदेवी पति का नाम: कमलेश गृह संख्या : 1163 उम्र : 39 लिंग : महिला	फोटो उपलब्ध	474	ZHU0863068	निर्वाचक का नाम : मीना पति का नाम: बाबूलाल गृह संख्या : 1163 उम्र : 39 लिंग : महिला	फोटो उपलब्ध
475	ZHU0569012	निर्वाचक का नाम : रामोती पति का नाम: बीरबल गृह संख्या : 1163 उम्र : 38 लिंग : महिला	फोटो उपलब्ध	476	ZHU0568774	निर्वाचक का नाम : राजेश पिता का नाम: तेजाराम गृह संख्या : 1163 उम्र : 35 लिंग : पुरुष	फोटो उपलब्ध	477	ZHU0190173	निर्वाचक का नाम : गिराज पिता का नाम: छाजू गृह संख्या : 1163 उम्र : 35 लिंग : पुरुष	फोटो उपलब्ध
478	ZHU1574698	निर्वाचक का नाम : ममता देवी पति का नाम: रामखिलाडी सैनी गृह संख्या : 1163 उम्र : 35 लिंग : महिला	फोटो उपलब्ध	479	ZHU0569103	निर्वाचक का नाम : सुनिता पति का नाम: मुकेश गृह संख्या : 1163 उम्र : 34 लिंग : महिला	फोटो उपलब्ध	480	ZHU0190215	निर्वाचक का नाम : मुकेश कुमार सैनी पिता का नाम: कोकलय राम सैनी गृह संख्या : 1163 उम्र : 34 लिंग : पुरुष	फोटो उपलब्ध

481	ZHU0568725	निर्वाचक का नाम : सीता पति का नाम: गिराज प्रसाद गृह संख्या : 1163 उम्र : 33 लिंग : महिला	482	ZHU0568733	निर्वाचक का नाम : दयाराम पिता का नाम: छाजूराम गृह संख्या : 1163 उम्र : 33 लिंग : पुरुष	483	ZHU0568782	निर्वाचक का नाम : लालीदेवी पति का नाम: राजेश गृह संख्या : 1163 उम्र : 33 लिंग : महिला
484	ZHU0556118	निर्वाचक का नाम : दिनेशकुमार पिता का नाम: छोटेलाल गृह संख्या : 1163 उम्र : 33 लिंग : पुरुष	485	ZHU0568824	निर्वाचक का नाम : ममता पति का नाम: दयाराम सैनी गृह संख्या : 1163 उम्र : 32 लिंग : महिला	486	ZHU0568840	निर्वाचक का नाम : धोली पति का नाम: हरकेश गृह संख्या : 1163 उम्र : 32 लिंग : महिला
487	ZHU0556100	निर्वाचक का नाम : हरकेश पिता का नाम: छोटेलाल गृह संख्या : 1163 उम्र : 31 लिंग : पुरुष	488	ZHU1574342	निर्वाचक का नाम : फोरंता सैनी पति का नाम: पिन्दू सैनी गृह संख्या : 1163 उम्र : 30 लिंग : महिला	489	ZHU1638204	निर्वाचक का नाम : शौला सैनी पति का नाम: सोनू सैनी गृह संख्या : 1163 उम्र : 26 लिंग : महिला
490	ZHU1552025	निर्वाचक का नाम : पिटू सैनी पिता का नाम: रमेश चांद सैनी गृह संख्या : 1163 उम्र : 25 लिंग : पुरुष	491	ZHU1552017	निर्वाचक का नाम : सोनू सैनी पिता का नाम: सुरेश चांद सैनी गृह संख्या : 1163 उम्र : 25 लिंग : पुरुष	492	ZHU1638139	निर्वाचक का नाम : रोशनी कुमारी सैनी पिता का नाम: रमेश चांद सैनी गृह संख्या : 1163 उम्र : 23 लिंग : महिला
493	ZHU1842855	निर्वाचक का नाम : हेमराज सैनी पिता का नाम: रमेश चंद सैनी गृह संख्या : 1163 उम्र : 20 लिंग : पुरुष	494	ZHU1844257	निर्वाचक का नाम : विनोद कुमार सैनी पिता का नाम: रामफूल सैनी गृह संख्या : 1163 उम्र : 20 लिंग : पुरुष	495	ZHU2001493	निर्वाचक का नाम : संजय सैनी पिता का नाम: कमलेश सैनी गृह संख्या : 1163 उम्र : 19 लिंग : पुरुष
496	DLS5068184	निर्वाचक का नाम : गुलाब पति का नाम: श्रीनारायण गृह संख्या : 1164 उम्र : 76 लिंग : महिला	497	DLS5067335	निर्वाचक का नाम : राधामोहन पिता का नाम: श्रीनारायण गृह संख्या : 1164 उम्र : 46 लिंग : पुरुष	498	ZHU1018399	निर्वाचक का नाम : छोटी देवी पति का नाम: राधामोहन गृह संख्या : 1164 उम्र : 41 लिंग : महिला
499	ZHU1842947	निर्वाचक का नाम : हेमराज सैनी पिता का नाम: राधा मोहन सैनी गृह संख्या : 1164 उम्र : 20 लिंग : पुरुष	500	ZHU2118701	निर्वाचक का नाम : हंसराज सैनी पिता का नाम: राधा मोहन सैनी गृह संख्या : 1164 उम्र : 19 लिंग : पुरुष	501	RJ/07/050/081401	निर्वाचक का नाम : गुल्ली पति का नाम: लक्ष्मण गृह संख्या : 1165 उम्र : 92 लिंग : महिला
502	ZHU0226357	निर्वाचक का नाम : भगवानसहाय पिता का नाम: लक्ष्मण गृह संख्या : 1165 उम्र : 47 लिंग : पुरुष	503	DLS5067046	निर्वाचक का नाम : मांगी पति का नाम: भगवानसहाय गृह संख्या : 1165 उम्र : 44 लिंग : महिला	504	ZHU0568873	निर्वाचक का नाम : जयराम पिता का नाम: लक्ष्मण गृह संख्या : 1165 उम्र : 33 लिंग : पुरुष
505	ZHU0568857	निर्वाचक का नाम : सुनिता पति का नाम: जयराम गृह संख्या : 1165 उम्र : 32 लिंग : महिला	506	ZHU2043982	निर्वाचक का नाम : सुमन सैनी पिता का नाम: भगवानसहाय सैनी गृह संख्या : 1165 उम्र : 19 लिंग : महिला	507	ZHU2113645	निर्वाचक का नाम : रोशन लाल सैनी पिता का नाम: रामजीलाल सैनी गृह संख्या : 1165 उम्र : 19 लिंग : पुरुष
508	RJ/07/050/081306	निर्वाचक का नाम : भौरी पति का नाम: पांच्या गृह संख्या : 1166 उम्र : 102 लिंग : महिला	509	RJ/07/050/081342	निर्वाचक का नाम : नाथी पति का नाम: हिरालाल गृह संख्या : 1166 उम्र : 64 लिंग : महिला	510	ZHU1903467	निर्वाचक का नाम : संतो देवी पति का नाम: रामजीलाल सैनी गृह संख्या : 1166 उम्र : 58 लिंग : महिला

511 निर्वाचक का नाम : हीरा लाल सैनी पिता का नाम: पंचुराम सैनी गृह संख्या : 1166 उम्र : 53 लिंग : पुरुष	ZHU1324235 फोटो उपलब्ध	512 निर्वाचक का नाम : काली पति का नाम: छोटू गृह संख्या : 1166 उम्र : 52 लिंग : महिला	DLS5068192 फोटो उपलब्ध	513 निर्वाचक का नाम : रामोती पति का नाम: जगदिश गृह संख्या : 1166 उम्र : 42 लिंग : महिला	DLS1516376 फोटो उपलब्ध
514 निर्वाचक का नाम : संतरा देवी पति का नाम: बसराम सैनी गृह संख्या : 1166 उम्र : 33 लिंग : महिला	ZHU1638402 फोटो उपलब्ध	515 निर्वाचक का नाम : पूनीराम पिता का नाम: छोट्टे लाल गृह संख्या : 1166 उम्र : 28 लिंग : पुरुष	ZHU1018530 फोटो उपलब्ध	516 निर्वाचक का नाम : बसराम सैनी पिता का नाम: हीरालाल सैनी गृह संख्या : 1166 उम्र : 28 लिंग : पुरुष	ZHU1324243 फोटो उपलब्ध
517 निर्वाचक का नाम : करिश्मा कुमारी सैनी पिता का नाम: रामजी लाल गृह संख्या : 1166 उम्र : 25 लिंग : महिला	ZHU1638089 फोटो उपलब्ध	518 निर्वाचक का नाम : अनू सैनी पति का नाम: पुनीराम सैनी गृह संख्या : 1166 उम्र : 25 लिंग : महिला	ZHU2016087 फोटो उपलब्ध	519 निर्वाचक का नाम : रेवड़ मल सैनी पिता का नाम: रामजीलाल सैनी गृह संख्या : 1166 उम्र : 24 लिंग : पुरुष	ZHU1638410 फोटो उपलब्ध
520 निर्वाचक का नाम : कविता सैनी पति का नाम: राजेन्द्र सैनी गृह संख्या : 1166 उम्र : 24 लिंग : महिला	ZHU2020659 फोटो उपलब्ध	521 निर्वाचक का नाम : राजेन्द्र सैनी पिता का नाम: सीताराम सैनी गृह संख्या : 1166 उम्र : 23 लिंग : पुरुष	ZHU1880178 फोटो उपलब्ध	522 निर्वाचक का नाम : सुमन सैनी पति का नाम: रोहिताश कुमार सैनी गृह संख्या : 1166 उम्र : 23 लिंग : महिला	ZHU2016301 फोटो उपलब्ध
523 निर्वाचक का नाम : विक्रम कुमार सैनी पिता का नाम: रामजीलाल सैनी गृह संख्या : 1166 उम्र : 22 लिंग : पुरुष	ZHU1697655 फोटो उपलब्ध	524 निर्वाचक का नाम : रोहिताश सैनी पिता का नाम: सीताराम सैनी गृह संख्या : 1166 उम्र : 21 लिंग : पुरुष	ZHU1880194 फोटो उपलब्ध	525 निर्वाचक का नाम : संतोष कुमार सैनी पिता का नाम: छोट्टे लाल सैनी गृह संख्या : 1166 उम्र : 21 लिंग : पुरुष	ZHU2022879 फोटो उपलब्ध
526 निर्वाचक का नाम : दीपा सैनी पति का नाम: संतोष कुमार सैनी गृह संख्या : 1166 उम्र : 21 लिंग : महिला	ZHU2022903 फोटो उपलब्ध	527 निर्वाचक का नाम : पायल सैनी पिता का नाम: जगदीश सैनी गृह संख्या : 1166 उम्र : 19 लिंग : महिला	ZHU2001501 फोटो उपलब्ध	528 निर्वाचक का नाम : रामप्यारी पति का नाम: प्रसादी गृह संख्या : 1167 उम्र : 69 लिंग : महिला	RJ/07/050/081307 फोटो उपलब्ध
529 निर्वाचक का नाम : परसादी पिता का नाम: घासी गृह संख्या : 1167 उम्र : 69 लिंग : पुरुष	RJ/07/050/081358 फोटो उपलब्ध	530 निर्वाचक का नाम : रामस्वरूप सैनी पिता का नाम: घाशीराम सैनी गृह संख्या : 1167 उम्र : 66 लिंग : पुरुष	ZHU1324219 फोटो उपलब्ध	531 निर्वाचक का नाम : भगवानसहाय पिता का नाम: प्रसादी गृह संख्या : 1167 उम्र : 47 लिंग : पुरुष	DLS5067137 फोटो उपलब्ध
532 निर्वाचक का नाम : सीतादेवी पति का नाम: शगलालसैनी गृह संख्या : 1167 उम्र : 44 लिंग : महिला	ZHU0647016 फोटो उपलब्ध	533 निर्वाचक का नाम : अनोखी पति का नाम: भगवानसहाय गृह संख्या : 1167 उम्र : 44 लिंग : महिला	DLS5067145 फोटो उपलब्ध	534 निर्वाचक का नाम : रंग लाल सैनी पिता का नाम: प्रसादी लाल सैनी गृह संख्या : 1167 उम्र : 39 लिंग : पुरुष	ZHU0568865 फोटो उपलब्ध
535 निर्वाचक का नाम : लक्ष्मणसैनी पिता का नाम: प्रसादी लाल गृह संख्या : 1167 उम्र : 37 लिंग : पुरुष	ZHU0646992 फोटो उपलब्ध	536 निर्वाचक का नाम : सत्री देवी पति का नाम: लक्ष्मण गृह संख्या : 1167 उम्र : 36 लिंग : महिला	DLS5067152 फोटो उपलब्ध	537 निर्वाचक का नाम : गिरराज प्रसाद सैनी पिता का नाम: रामस्वरूप सैनी गृह संख्या : 1167 उम्र : 30 लिंग : पुरुष	ZHU1306794 फोटो उपलब्ध
538 निर्वाचक का नाम : करिश्मा सैनी पिता का नाम: भगवान सहाय सैनी गृह संख्या : 1167 उम्र : 24 लिंग : पुरुष	ZHU1638048 फोटो उपलब्ध	539 निर्वाचक का नाम : लोकेश कुमार सैनी पिता का नाम: लक्ष्मण सैनी गृह संख्या : 1167 उम्र : 23 लिंग : पुरुष	ZHU1574722 फोटो उपलब्ध	540 निर्वाचक का नाम : कानाराम सैनी पिता का नाम: भगवान सहाय सैनी गृह संख्या : 1167 उम्र : 22 लिंग : पुरुष	ZHU2001428 फोटो उपलब्ध

541	ZHU1735299	निर्वाचक का नाम : सोनू लाल सैनी पिता का नाम: लक्ष्मण सैनी गृह संख्या : 1167 उम्र : 21 लिंग : पुरुष	फोटो उपलब्ध	542	ZHU2019693	निर्वाचक का नाम : आशा सैनी पिता का नाम: भगवान सहाय सैनी गृह संख्या : 1167 उम्र : 19 लिंग : महिला	फोटो उपलब्ध	543	ZHU2095115	निर्वाचक का नाम : मुंशी लाल सैनी पिता का नाम: लक्ष्मण सैनी गृह संख्या : 1167 उम्र : 19 लिंग : पुरुष	फोटो उपलब्ध
544	ZHU2095123	निर्वाचक का नाम : छोटे लाल सैनी पिता का नाम: लक्ष्मण सैनी गृह संख्या : 1167 उम्र : 19 लिंग : पुरुष	फोटो उपलब्ध	545	ZHU1018811	निर्वाचक का नाम : सीमा पति का नाम: बाबूलाल गृह संख्या : 1167ए उम्र : 28 लिंग : महिला	फोटो उपलब्ध	546	ZHU1018837	निर्वाचक का नाम : गीता पति का नाम: मोहन लाल गृह संख्या : 1167ए उम्र : 28 लिंग : महिला	फोटो उपलब्ध
547	ZHU0732909	निर्वाचक का नाम : मोहनलाल पिता का नाम: रामस्वरूप गृह संख्या : 1167ए उम्र : 33 लिंग : पुरुष	फोटो उपलब्ध	548	ZHU0732917	निर्वाचक का नाम : बाबूलाल पिता का नाम: रामस्वरूप गृह संख्या : 1167ए उम्र : 33 लिंग : पुरुष	फोटो उपलब्ध	549	RJ/07/050/081532	निर्वाचक का नाम : लाडा पति का नाम: राम लाल गृह संख्या : 1168 उम्र : 74 लिंग : महिला	फोटो उपलब्ध
550	RJ/07/050/081047	निर्वाचक का नाम : बदरी पिता का नाम: गंगाधर गृह संख्या : 1168 उम्र : 64 लिंग : पुरुष	फोटो उपलब्ध	551	RJ/07/050/081534	निर्वाचक का नाम : राजन्ती पति का नाम: किशन गृह संख्या : 1168 उम्र : 59 लिंग : महिला	फोटो उपलब्ध	552	DLS1643071	निर्वाचक का नाम : गोपाल पिता का नाम: रामलाल गृह संख्या : 1168 उम्र : 43 लिंग : पुरुष	फोटो उपलब्ध
553	ZHU0190231	निर्वाचक का नाम : उगन्ती पति का नाम: गोपाल सैनी गृह संख्या : 1168 उम्र : 36 लिंग : महिला	फोटो उपलब्ध	554	ZHU0190223	निर्वाचक का नाम : धोली देवी पति का नाम: छोटे लाल गृह संख्या : 1168 उम्र : 34 लिंग : महिला	फोटो उपलब्ध	555	ZHU0568808	निर्वाचक का नाम : मुकेश पिता का नाम: बदी गृह संख्या : 1168 उम्र : 33 लिंग : पुरुष	फोटो उपलब्ध
556	ZHU0190249	निर्वाचक का नाम : राजेश पिता का नाम: रामजीलाल गृह संख्या : 1168 उम्र : 33 लिंग : पुरुष	फोटो उपलब्ध	557	ZHU0732867	निर्वाचक का नाम : कमलेश पिता का नाम: किशनलाल गृह संख्या : 1168 उम्र : 32 लिंग : पुरुष	फोटो उपलब्ध	558	ZHU0568816	निर्वाचक का नाम : मनभर देवी पति का नाम: मुकेश गृह संख्या : 1168 उम्र : 31 लिंग : महिला	फोटो उपलब्ध
559	ZHU0568790	निर्वाचक का नाम : दिनेश पिता का नाम: किशन गृह संख्या : 1168 उम्र : 31 लिंग : पुरुष	फोटो उपलब्ध	560	ZHU0569160	निर्वाचक का नाम : ममता पति का नाम: दिनेश गृह संख्या : 1168 उम्र : 31 लिंग : महिला	फोटो उपलब्ध	561	ZHU0827824	निर्वाचक का नाम : भगोती पति का नाम: राजेश गृह संख्या : 1168 उम्र : 30 लिंग : महिला	फोटो उपलब्ध
562	ZHU1017581	निर्वाचक का नाम : फोरन्ता देवी पति का नाम: कमलेश गृह संख्या : 1168 उम्र : 29 लिंग : महिला	फोटो उपलब्ध	563	ZHU1017995	निर्वाचक का नाम : टिन्डाराम पिता का नाम: किशन लाल गृह संख्या : 1168 उम्र : 27 लिंग : पुरुष	फोटो उपलब्ध	564	ZHU1880129	निर्वाचक का नाम : कविता कुमारी सैनी पिता का नाम: गोपाल सैनी गृह संख्या : 1168 उम्र : 20 लिंग : महिला	फोटो उपलब्ध
565	ZHU2001436	निर्वाचक का नाम : सुनिता सैनी पिता का नाम: गोपाल लाल सैनी गृह संख्या : 1168 उम्र : 19 लिंग : महिला	फोटो उपलब्ध	566	ZHU1552058	निर्वाचक का नाम : रिकू कुमार पिता का नाम: कैलाश चांद गृह संख्या : 1176 उम्र : 24 लिंग : पुरुष	फोटो उपलब्ध				

567	ZHU1389485	निर्वाचक का नाम : नाहर सिंह राजपूत पिता का नाम: किशन सिंह गृह संख्या : 0 उम्र : 26 लिंग : पुरुष	फोटो उपलब्ध	568	RJ/07/050/081538	निर्वाचक का नाम : रामजी लाल पिता का नाम: पांच्या गृह संख्या : 1166 उम्र : 69 लिंग : पुरुष	फोटो उपलब्ध	569	RJ/07/050/081541	निर्वाचक का नाम : छोटू पिता का नाम: पांच्या गृह संख्या : 1166 उम्र : 54 लिंग : पुरुष	फोटो उपलब्ध
570	DLS1516640	निर्वाचक का नाम : रामबाई पति का नाम: सीताराम गृह संख्या : 1166 उम्र : 44 लिंग : महिला	फोटो उपलब्ध	571	DLS1516418	निर्वाचक का नाम : जगदिश पिता का नाम: पाँचू गृह संख्या : 1166 उम्र : 44 लिंग : पुरुष	फोटो उपलब्ध	572	DLS5068234	निर्वाचक का नाम : मीरा देवी पति का नाम: कमलेश गृह संख्या : 1166 उम्र : 38 लिंग : महिला	फोटो उपलब्ध
573	DLS5068119	निर्वाचक का नाम : कमलेश पिता का नाम: पांचूराम गृह संख्या : 1166 उम्र : 38 लिंग : पुरुष	फोटो उपलब्ध	574	DLS1644939	निर्वाचक का नाम : कालू सिंह पिता का नाम: सुगन सिंह गृह संख्या : 1187 उम्र : 54 लिंग : पुरुष	फोटो उपलब्ध	575	RJ/07/050/081022	निर्वाचक का नाम : प्रेम कंवर पति का नाम: कालू सिंह गृह संख्या : 1187 उम्र : 52 लिंग : महिला	फोटो उपलब्ध
576	DLS5066345	निर्वाचक का नाम : कानसिंह पिता का नाम: सुगनसिंह गृह संख्या : 1187 उम्र : 47 लिंग : पुरुष	फोटो उपलब्ध	577	DLS1378652	निर्वाचक का नाम : रघुविरसिंह पिता का नाम: सुगनसिंह गृह संख्या : 1187 उम्र : 44 लिंग : पुरुष	फोटो उपलब्ध	578	ZHU0907501	निर्वाचक का नाम : मीरा कंवर पति का नाम: कान सिंह गृह संख्या : 1187 उम्र : 42 लिंग : महिला	फोटो उपलब्ध
579	DLS1644954	निर्वाचक का नाम : सीमा कंवर पति का नाम: रघुवीर सिंह गृह संख्या : 1187 उम्र : 41 लिंग : महिला	फोटो उपलब्ध	580	ZHU1018936	निर्वाचक का नाम : नरपत सिंह पिता का नाम: कालू सिंह गृह संख्या : 1187 उम्र : 27 लिंग : पुरुष	फोटो उपलब्ध	581	ZHU1758697	निर्वाचक का नाम : मनीषा कंवर पति का नाम: नरपत सिंह राजपूत गृह संख्या : 1187 उम्र : 27 लिंग : महिला	फोटो उपलब्ध
582	ZHU1389543	निर्वाचक का नाम : नंदू सिंह पिता का नाम: कालू सिंह गृह संख्या : 1187 उम्र : 26 लिंग : पुरुष	फोटो उपलब्ध	583	ZHU1551985	निर्वाचक का नाम : गौरव सिंग राजपूत पिता का नाम: कानसिंह राजपूत गृह संख्या : 1187 उम्र : 24 लिंग : पुरुष	फोटो उपलब्ध	584	ZHU2089175	निर्वाचक का नाम : सौरव राजपूत पिता का नाम: कान सिंह राजपूत गृह संख्या : 1187 उम्र : 20 लिंग : पुरुष	फोटो उपलब्ध
585	RJ/07/050/081187	निर्वाचक का नाम : छगनबाई पति का नाम: मोती सिंह गृह संख्या : 1188 उम्र : 82 लिंग : महिला	फोटो उपलब्ध	586	DLS5066428	निर्वाचक का नाम : किशन सिंह पिता का नाम: मोतीसिंह गृह संख्या : 1188 उम्र : 54 लिंग : पुरुष	फोटो उपलब्ध	587	ZHU0093641	निर्वाचक का नाम : गुडडीबाई पति का नाम: किशन सिंह गृह संख्या : 1188 उम्र : 52 लिंग : महिला	फोटो उपलब्ध
588	ZHU0952705	निर्वाचक का नाम : नरेन्द्र सिंह राजपूत पिता का नाम: किशन सिंह राजपूत गृह संख्या : 1188 उम्र : 27 लिंग : पुरुष	फोटो उपलब्ध	589	RJ/07/050/081002	निर्वाचक का नाम : अन्तरबाई पति का नाम: भंवर सिंह गृह संख्या : 1190 उम्र : 89 लिंग : महिला	फोटो उपलब्ध	590	RJ/07/050/081166	निर्वाचक का नाम : लाडकंवर पति का नाम: मूल सिंह गृह संख्या : 1190 उम्र : 77 लिंग : महिला	फोटो उपलब्ध
591	RJ/07/050/081214	निर्वाचक का नाम : राम सिंह पिता का नाम: प्रभू सिंह गृह संख्या : 1190 उम्र : 74 लिंग : पुरुष	फोटो उपलब्ध	592	RJ/07/050/081156	निर्वाचक का नाम : रेवत सिंह पिता का नाम: प्रभू सिंह गृह संख्या : 1190 उम्र : 74 लिंग : पुरुष	फोटो उपलब्ध	593	RJ/07/050/081075	निर्वाचक का नाम : शम्भू सिंह पिता का नाम: प्रभू सिंह गृह संख्या : 1190 उम्र : 73 लिंग : पुरुष	फोटो उपलब्ध
594	RJ/07/050/081188	निर्वाचक का नाम : अन्तरबाई पति का नाम: शम्भू सिंह गृह संख्या : 1190 उम्र : 71 लिंग : महिला	फोटो उपलब्ध	595	RJ/07/050/081167	निर्वाचक का नाम : नल्थीबाई पति का नाम: रेवत सिंह गृह संख्या : 1190 उम्र : 70 लिंग : महिला	फोटो उपलब्ध	596	RJ/07/050/081025	निर्वाचक का नाम : शैतान सिंह पिता का नाम: भंवर सिंह गृह संख्या : 1190 उम्र : 64 लिंग : पुरुष	फोटो उपलब्ध

597	RJ/07/050/082032	निर्वाचक का नाम : सुशीला पति का नाम: सूरजजानसिंह गृह संख्या : 1190 उम्र : 62 लिंग : महिला	फोटो उपलब्ध	598	RJ/07/050/081103	निर्वाचक का नाम : गोपाल सिंह पिता का नाम: मूल सिंह गृह संख्या : 1190 उम्र : 54 लिंग : पुरुष	फोटो उपलब्ध	599	DLS1643832	निर्वाचक का नाम : मंजूबाई पति का नाम: गोपालसिंह गृह संख्या : 1190 उम्र : 44 लिंग : महिला	फोटो उपलब्ध
600	DLS1254507	निर्वाचक का नाम : जगदीशसिंह पिता का नाम: रामसिंह गृह संख्या : 1190 उम्र : 44 लिंग : पुरुष	फोटो उपलब्ध	601	DLS5066352	निर्वाचक का नाम : दशरथ पिता का नाम: शम्भूलाल गृह संख्या : 1190 उम्र : 42 लिंग : पुरुष	फोटो उपलब्ध	602	DLS1254499	निर्वाचक का नाम : भारतसिंह पिता का नाम: रामासिंह गृह संख्या : 1190 उम्र : 42 लिंग : पुरुष	फोटो उपलब्ध
603	ZHU0314153	निर्वाचक का नाम : सुनिता कंवर पति का नाम: दशरथसिंह गृह संख्या : 1190 उम्र : 40 लिंग : महिला	फोटो उपलब्ध	604	ZHU0343277	निर्वाचक का नाम : श्रवण पिता का नाम: शिम्भू गृह संख्या : 1190 उम्र : 39 लिंग : पुरुष	फोटो उपलब्ध	605	ZHU0343285	निर्वाचक का नाम : रानी कंवर पति का नाम: श्रवण गृह संख्या : 1190 उम्र : 39 लिंग : महिला	फोटो उपलब्ध
606	ZHU0343293	निर्वाचक का नाम : सीता कंवर पति का नाम: बलवीर गृह संख्या : 1190 उम्र : 38 लिंग : महिला	फोटो उपलब्ध	607	ZHU0343301	निर्वाचक का नाम : मिथलेश पति का नाम: भारत सिंह गृह संख्या : 1190 उम्र : 38 लिंग : महिला	फोटो उपलब्ध	608	ZHU0343327	निर्वाचक का नाम : सुमन कंवर पति का नाम: जयवीर गृह संख्या : 1190 उम्र : 37 लिंग : महिला	फोटो उपलब्ध
609	ZHU0343319	निर्वाचक का नाम : बलवीर पिता का नाम: रेवत सिंह गृह संख्या : 1190 उम्र : 37 लिंग : पुरुष	फोटो उपलब्ध	610	ZHU0128652	निर्वाचक का नाम : जयवीर पिता का नाम: सुरजानसिंह गृह संख्या : 1190 उम्र : 36 लिंग : पुरुष	फोटो उपलब्ध	611	ZHU0907444	निर्वाचक का नाम : सोनू कंवर पति का नाम: जगदीश सिंह गृह संख्या : 1190 उम्र : 36 लिंग : महिला	फोटो उपलब्ध
612	ZHU0646547	निर्वाचक का नाम : भागीरथसिंह पिता का नाम: मूलसिंह गृह संख्या : 1190 उम्र : 33 लिंग : पुरुष	फोटो उपलब्ध	613	ZHU1736107	निर्वाचक का नाम : रिनू कंवर पति का नाम: भागीरथ सिंह गृह संख्या : 1190 उम्र : 31 लिंग : महिला	फोटो उपलब्ध	614	ZHU0646885	निर्वाचक का नाम : सोहनसिंह पिता का नाम: रेवतसिंह गृह संख्या : 1190 उम्र : 29 लिंग : पुरुष	फोटो उपलब्ध
615	ZHU2087401	निर्वाचक का नाम : जनक सिंह राजपूत पिता का नाम: गोपाल सिंह गृह संख्या : 1190 उम्र : 23 लिंग : पुरुष	फोटो उपलब्ध	616	DLS1202860	निर्वाचक का नाम : सम्पत सिंह पिता का नाम: विजयसिंह गृह संख्या : 1191 उम्र : 62 लिंग : पुरुष	फोटो उपलब्ध	617	RJ/07/050/081186	निर्वाचक का नाम : सुशीला पति का नाम: सम्पत सिंह गृह संख्या : 1191 उम्र : 59 लिंग : महिला	फोटो उपलब्ध
618	ZHU0190256	निर्वाचक का नाम : लाखन सिंह पिता का नाम: सम्पत सिंह गृह संख्या : 1191 उम्र : 34 लिंग : पुरुष	फोटो उपलब्ध	619	ZHU2115319	निर्वाचक का नाम : विशाल सिंह पिता का नाम: मदन सिंह गृह संख्या : 1192 उम्र : 62 लिंग : पुरुष	फोटो उपलब्ध	620	ZHU2115301	निर्वाचक का नाम : गूडडीबाई पति का नाम: विशाल सिंह गृह संख्या : 1192 उम्र : 61 लिंग : महिला	फोटो उपलब्ध
621	ZHU0093658	निर्वाचक का नाम : राजेन्द्र सिंह पिता का नाम: मदन सिंह गृह संख्या : 1192 उम्र : 50 लिंग : पुरुष	फोटो उपलब्ध	622	ZHU1736842	निर्वाचक का नाम : सपना कंवर पति का नाम: राजेंद्र सिंह गृह संख्या : 1192 उम्र : 43 लिंग : महिला	फोटो उपलब्ध	623	ZHU0646893	निर्वाचक का नाम : अशोक सिंह राजपूत पिता का नाम: विशालसिंह गृह संख्या : 1192 उम्र : 29 लिंग : पुरुष	फोटो उपलब्ध
624	ZHU1574409	निर्वाचक का नाम : राधा कुमारी पति का नाम: अशोक सिंह राजपूत गृह संख्या : 1192 उम्र : 28 लिंग : महिला	फोटो उपलब्ध	625	ZHU1735380	निर्वाचक का नाम : जितेंद्र सिंह राजपूत पिता का नाम: राजेंद्र सिंह गृह संख्या : 1192 उम्र : 23 लिंग : पुरुष	फोटो उपलब्ध	626	ZHU1735455	निर्वाचक का नाम : भाग सिंह राजपूत पिता का नाम: विशाल सिंह राजपूत गृह संख्या : 1192 उम्र : 23 लिंग : पुरुष	फोटो उपलब्ध

627	RJ/07/050/081026
निर्वाचक का नाम : समून्दासिंह पिता का नाम: विजयसिंह गृह संख्या : 1193 उम्र : 67 लिंग : पुरुष	फोटो उपलब्ध

628	RJ/07/050/081102
निर्वाचक का नाम : शीला देवी पति का नाम: समून्दासिंह गृह संख्या : 1193 उम्र : 64 लिंग : महिला	फोटो उपलब्ध

629	DLS1644269
निर्वाचक का नाम : दिलीप सिंह पिता का नाम: समुद्रसिंह गृह संख्या : 1193 उम्र : 38 लिंग : पुरुष	फोटो उपलब्ध

630	ZHU0952747
निर्वाचक का नाम : राधा कंवर पति का नाम: दिलीप सिंह गृह संख्या : 1193 उम्र : 38 लिंग : महिला	फोटो उपलब्ध

631	ZHU0128660
निर्वाचक का नाम : देवेन्द्रसिंह पिता का नाम: समुद्रसिंह गृह संख्या : 1193 उम्र : 34 लिंग : पुरुष	फोटो उपलब्ध

632	ZHU0952754
निर्वाचक का नाम : रेखा कंवर पति का नाम: देवेन्द्र सिंह गृह संख्या : 1193 उम्र : 34 लिंग : महिला	फोटो उपलब्ध

633	RJ/07/050/081087
निर्वाचक का नाम : शिवनदाससिंह पिता का नाम: शिवदान सिंह गृह संख्या : 1194 उम्र : 77 लिंग : पुरुष	फोटो उपलब्ध

634	RJ/07/050/081162
निर्वाचक का नाम : गूलाबबाई पति का नाम: शिवदानसिंह गृह संख्या : 1194 उम्र : 75 लिंग : महिला	फोटो उपलब्ध

635	ZHU1345396	फोटो उपलब्ध
निर्वाचक का नाम : सुरजन कुमार सैनी पिता का नाम: लक्ष्मी नारायण सैनी गृह संख्या : 1124 उम्र : 28 लिंग : पुरुष		

636	ZHU1759026	फोटो उपलब्ध
निर्वाचक का नाम : दीपक कुमार सैनी पिता का नाम: रंग लाल सैनी गृह संख्या : 1145 उम्र : 21 लिंग : पुरुष		

637	ZHU1389527	फोटो उपलब्ध
निर्वाचक का नाम : सरोज देवी गुर्जर पति का नाम: धारा सिंह गुर्जर गृह संख्या : 1163 उम्र : 26 लिंग : महिला		

638	RJ/07/050/081013	फोटो उपलब्ध
निर्वाचक का नाम : दीप सिंह पिता का नाम: रूप सिंह गृह संख्या : 1183 उम्र : 66 लिंग : पुरुष		

639	RJ/07/050/081146	फोटो उपलब्ध
निर्वाचक का नाम : मुन्नी कंवर पति का नाम: दीप सिंह गृह संख्या : 1183 उम्र : 64 लिंग : महिला		

640	ZHU0522862	फोटो उपलब्ध
निर्वाचक का नाम : राजेन्द्रसिंह पिता का नाम: दीपसिंह गृह संख्या : 1183 उम्र : 36 लिंग : पुरुष		

641	ZHU0522854	फोटो उपलब्ध
निर्वाचक का नाम : महेन्द्र सिंह पिता का नाम: दीपसिंह गृह संख्या : 1183 उम्र : 32 लिंग : पुरुष		

642	ZHU0522870	फोटो उपलब्ध
निर्वाचक का नाम : अनुराधा पति का नाम: राजेन्द्रसिंह गृह संख्या : 1183 उम्र : 31 लिंग : महिला		

643	ZHU0646919	फोटो उपलब्ध
निर्वाचक का नाम : रेणुकवर पति का नाम: महेन्द्रसिंह गृह संख्या : 1183 उम्र : 29 लिंग : महिला		

644	ZHU0226365	फोटो उपलब्ध
निर्वाचक का नाम : गोपाल सिंह पिता का नाम: रूप सिंह गृह संख्या : 1184 उम्र : 60 लिंग : पुरुष		

645	ZHU0226373	फोटो उपलब्ध
निर्वाचक का नाम : श्रृंगार कंवर पति का नाम: गोपाल सिंह गृह संख्या : 1184 उम्र : 56 लिंग : महिला		

646	ZHU0128678	निर्वाचक का नाम : भवानीसिंह पिता का नाम: रामसिंह गृह संख्या : 1120 उम्र : 37 लिंग : पुरुष	फोटो उपलब्ध	647	ZHU0907451	निर्वाचक का नाम : चंचल कंवर पिता का नाम: भवानी सिंह गृह संख्या : 1120 उम्र : 33 लिंग : महिला	फोटो उपलब्ध	648	ZHU1306786	निर्वाचक का नाम : अनिता सैनी पिता का नाम: राजेंद्रकुमार सैनी गृह संख्या : 1156 उम्र : 28 लिंग : महिला	फोटो उपलब्ध
649	ZHU0952689	निर्वाचक का नाम : मदन गुर्जर पिता का नाम: लोहडीराम गुर्जर गृह संख्या : 1163 उम्र : 45 लिंग : पुरुष	फोटो उपलब्ध	650	ZHU0952671	निर्वाचक का नाम : राम बाई देवी पिता का नाम: मदन लाल गुर्जर गृह संख्या : 1163 उम्र : 43 लिंग : महिला	फोटो उपलब्ध	651	ZHU0863035	निर्वाचक का नाम : धारासिंह पिता का नाम: हरसहाय गृह संख्या : 1163 उम्र : 36 लिंग : पुरुष	फोटो उपलब्ध
652	DLS1378686	निर्वाचक का नाम : भीमा पिता का नाम: रामकिशन गृह संख्या : 1176 उम्र : 76 लिंग : महिला	फोटो उपलब्ध	653	RJ/07/050/082034	निर्वाचक का नाम : कैलाश पिता का नाम: रामकिशन गृह संख्या : 1176 उम्र : 59 लिंग : पुरुष	फोटो उपलब्ध	654	DLS1644343	निर्वाचक का नाम : सुमित्रा पिता का नाम: कैलाश गृह संख्या : 1176 उम्र : 57 लिंग : महिला	फोटो उपलब्ध
655	RJ/07/050/082035	निर्वाचक का नाम : विजयसिंह पिता का नाम: रामकिशन गृह संख्या : 1176 उम्र : 56 लिंग : पुरुष	फोटो उपलब्ध	656	DLS1644350	निर्वाचक का नाम : बादाम पिता का नाम: विजयसिंह गृह संख्या : 1176 उम्र : 54 लिंग : महिला	फोटो उपलब्ध	657	ZHU1707447	निर्वाचक का नाम : हरी सिंह गुर्जर अन्य: धापा गृह संख्या : 1176 उम्र : 47 लिंग : पुरुष	फोटो उपलब्ध
658	DLS1644384	निर्वाचक का नाम : धापा पिता का नाम: हरी गृह संख्या : 1176 उम्र : 46 लिंग : महिला	फोटो उपलब्ध	659	ZHU0373407	निर्वाचक का नाम : घासी पिता का नाम: रामकिशन गृह संख्या : 1176 उम्र : 42 लिंग : पुरुष	फोटो उपलब्ध	660	ZHU0862888	निर्वाचक का नाम : शिमला देवी पिता का नाम: घासीलाल गृह संख्या : 1176 उम्र : 36 लिंग : महिला	फोटो उपलब्ध
661	ZHU0863076	निर्वाचक का नाम : मुकेश पिता का नाम: विजय सिंह गृह संख्या : 1176 उम्र : 29 लिंग : पुरुष	फोटो उपलब्ध	662	ZHU1018969	निर्वाचक का नाम : राकेश कुमार पिता का नाम: विजय सिंह गृह संख्या : 1176 उम्र : 27 लिंग : पुरुष	फोटो उपलब्ध	663	ZHU2001477	निर्वाचक का नाम : पूजा गुर्जर पिता का नाम: राकेश कुमार गुर्जर गृह संख्या : 1176 उम्र : 22 लिंग : महिला	फोटो उपलब्ध
664	ZHU2068641	निर्वाचक का नाम : ममता गुर्जर पिता का नाम: मुकेश गुर्जर गृह संख्या : 1176 उम्र : 22 लिंग : महिला	फोटो उपलब्ध	665	DLS1378694	निर्वाचक का नाम : धर्मसिंह पिता का नाम: रामप्रसाद गृह संख्या : 1177 उम्र : 49 लिंग : पुरुष	फोटो उपलब्ध	666	ZHU0373415	निर्वाचक का नाम : उमिल्ला पिता का नाम: धर्मसिंह गृह संख्या : 1177 उम्र : 46 लिंग : महिला	फोटो उपलब्ध
667	ZHU1697606	निर्वाचक का नाम : रेखा कुमारी गुर्जर पिता का नाम: धर्म सिंहगुर्जर गृह संख्या : 1177 उम्र : 22 लिंग : महिला	फोटो उपलब्ध	668	ZHU0454553	निर्वाचक का नाम : बाबू पिता का नाम: रेवड गृह संख्या : 1178 उम्र : 54 लिंग : पुरुष	फोटो उपलब्ध	669	ZHU0099226	निर्वाचक का नाम : हंसी पिता का नाम: बाबू गृह संख्या : 1178 उम्र : 49 लिंग : महिला	फोटो उपलब्ध
670	ZHU0646901	निर्वाचक का नाम : हंसराज पिता का नाम: मोहनसिंह गृह संख्या : 1178 उम्र : 34 लिंग : पुरुष	फोटो उपलब्ध	671	ZHU0862987	निर्वाचक का नाम : धारा सिंह पिता का नाम: मोहर सिंह गृह संख्या : 1178 उम्र : 33 लिंग : पुरुष	फोटो उपलब्ध	672	ZHU1018951	निर्वाचक का नाम : सुमन देवी पिता का नाम: धारा सिंह गृह संख्या : 1178 उम्र : 31 लिंग : महिला	फोटो उपलब्ध
673	ZHU0862995	निर्वाचक का नाम : सुरमा पिता का नाम: हंसराज गृह संख्या : 1178 उम्र : 31 लिंग : महिला	फोटो उपलब्ध	674	ZHU2001485	निर्वाचक का नाम : समय सिंह गुर्जर पिता का नाम: बाबूलाल गुर्जर गृह संख्या : 1178 उम्र : 23 लिंग : पुरुष	फोटो उपलब्ध	675	RJ/07/050/081366	निर्वाचक का नाम : नाथी पिता का नाम: गिरांज गृह संख्या : 1179 उम्र : 67 लिंग : महिला	फोटो उपलब्ध

विधान सभा क्षेत्र की संख्या व नाम : 87-सिकराय
अनुभाग की संख्या व नाम : 4-ढाणी सोकया वाली,भाण्डारेज

676	ZHU0314757	निर्वाचक का नाम : कजोड पिता का नाम: गिर्राज गृह संख्या : 1179 उम्र : 42 लिंग : पुरुष	फोटो उपलब्ध	677	ZHU0862979	निर्वाचक का नाम : गीता पति का नाम: कजोड गृह संख्या : 1179 उम्र : 37 लिंग : महिला	फोटो उपलब्ध	678	ZHU1530567	निर्वाचक का नाम : बनवारी लाल गुर्जर पिता का नाम: गिर्राज गृह संख्या : 1179 उम्र : 33 लिंग : पुरुष	फोटो उपलब्ध
679	RJ/07/050/081367	निर्वाचक का नाम : राम सिंह पिता का नाम: रामहेत गृह संख्या : 1180 उम्र : 68 लिंग : पुरुष	फोटो उपलब्ध	680	ZHU0863126	निर्वाचक का नाम : प्रेमदेवी पति का नाम: रामसिंह गृह संख्या : 1180 उम्र : 64 लिंग : महिला	फोटो उपलब्ध	681	RJ/07/050/081369	निर्वाचक का नाम : राजू पिता का नाम: रामहेत गृह संख्या : 1180 उम्र : 53 लिंग : पुरुष	फोटो उपलब्ध
682	DLS1644426	निर्वाचक का नाम : रतन पति का नाम: राजू गृह संख्या : 1180 उम्र : 45 लिंग : महिला	फोटो उपलब्ध	683	ZHU0863134	निर्वाचक का नाम : प्रियंका पति का नाम: कमलेश गृह संख्या : 1180 उम्र : 34 लिंग : महिला	फोटो उपलब्ध	684	ZHU0863050	निर्वाचक का नाम : कमलेश कुमार पिता का नाम: रामसिंह गृह संख्या : 1180 उम्र : 34 लिंग : पुरुष	फोटो उपलब्ध
685	ZHU0863142	निर्वाचक का नाम : महेन्द्र पिता का नाम: रामसिंह गृह संख्या : 1180 उम्र : 29 लिंग : पुरुष	फोटो उपलब्ध	686	ZHU0907568	निर्वाचक का नाम : सावित्री पति का नाम: भागीरथ सिंह गृह संख्या : 1191 उम्र : 35 लिंग : महिला	फोटो उपलब्ध	687	ZHU0907394	निर्वाचक का नाम : नेहा सिंह पति का नाम: लाखन सिंह गृह संख्या : 1191 उम्र : 30 लिंग : महिला	फोटो उपलब्ध
688	ZHU0863118	निर्वाचक का नाम : जानकी देवी पति का नाम: हरसहाय गृह संख्या : 1194 उम्र : 77 लिंग : महिला	फोटो उपलब्ध								

689	1	ZHU2163350	निर्वाचक का नाम : नीरू सैनी पिता का नाम: रामहेत सैनी गृह संख्या : ढाणी भीकली उम्र : 18 लिंग : पुरुष	फोटो उपलब्ध
690	1	ZHU2163574	निर्वाचक का नाम : देवेन्द्र सैनी पिता का नाम: रामअवतार सैनी गृह संख्या : ढाणी भीकली उम्र : 18 लिंग : पुरुष	फोटो उपलब्ध
691	1	ZHU2164101	निर्वाचक का नाम : रविना सैनी पिता का नाम: रंग लाल सैनी गृह संख्या : ढाणी भीकली उम्र : 18 लिंग : महिला	फोटो उपलब्ध
692	1	ZHU2164432	निर्वाचक का नाम : गीता सैनी पिता का नाम: गोकुल प्रसाद सैनी गृह संख्या : ढाणी भीकली उम्र : 31 लिंग : महिला	फोटो उपलब्ध
693	1	ZHU2164531	निर्वाचक का नाम : दिनेश सैनी पिता का नाम: गोकुल प्रसाद सैनी गृह संख्या : ढाणी भीकली उम्र : 28 लिंग : पुरुष	फोटो उपलब्ध
694	1	ZHU2164648	निर्वाचक का नाम : मलखान सैनी पिता का नाम: राम बाबू सैनी गृह संख्या : ढाणी भीकली उम्र : 18 लिंग : पुरुष	फोटो उपलब्ध
695	2	ZHU2203081	निर्वाचक का नाम : निशा कँवर पिता का नाम: गोपाल सिंह बांकावत गृह संख्या : ढाणी भोजपुरा उम्र : 21 लिंग : महिला	फोटो उपलब्ध
696	2	ZHU2203263	निर्वाचक का नाम : योगीता कँवर पिता का नाम: गोपाल सिंह बांकावत गृह संख्या : ढाणी भोजपुरा उम्र : 18 लिंग : महिला	फोटो उपलब्ध
697	2	ZHU2203677	निर्वाचक का नाम : प्रिया राजपूत पिता का नाम: कानसिंह राजपूत गृह संख्या : ढाणी भोजपुरा उम्र : 18 लिंग : महिला	फोटो उपलब्ध
698	2	ZHU2203974	निर्वाचक का नाम : नीतू कँवर पति का नाम: नंदू सिंह राजपूत गृह संख्या : ढाणी भोजपुरा उम्र : 23 लिंग : महिला	फोटो उपलब्ध
699	2	ZHU2204287	निर्वाचक का नाम : अंजुली पति का नाम: भाग सिंह राजपूत गृह संख्या : ढाणी भोजपुरा उम्र : 28 लिंग : महिला	फोटो उपलब्ध
700	2	ZHU2204584	निर्वाचक का नाम : प्रिया कँवर पति का नाम: जनक सिंह राजपूत गृह संख्या : ढाणी भोजपुरा उम्र : 21 लिंग : महिला	फोटो उपलब्ध
701	4	ZHU2205078	निर्वाचक का नाम : रमेश बाबरिया पिता का नाम: रामरख बाबरिया गृह संख्या : सोख्यालि ढाणी उम्र : 40 लिंग : पुरुष	फोटो उपलब्ध

निर्वाचकों का विवरण :							
A) मतदाताओं की संख्या :							
		नामावली का प्रकार	निर्वाचक नामावली की पहचान :	मतदाताओं की संख्या :			
				पुरुष	महिला	तृतीय लिंग	कुल
I	मूल	मूल नामावली	समस्त पूरकों को समेकित करते हुए विशेष गहन पुनरीक्षण 2026 की मूल नामावली	365	323	0	688
II	घटक I - परिवर्धन सूची	पूरक 1	विशेष गहन पुनरीक्षण - 2026	5	8	0	13
III	घटक II - विलोपन सूची	पूरक 1	विशेष गहन पुनरीक्षण - 2026	0	0	0	0
IV	लिंग में संशोधन के कारण अंतर			0	0	0	0
पुनरीक्षण के बाद इस नामावली में शुद्ध निर्वाचक (I+II-III+IV)				370	331	0	701
B) संशोधनों की संख्या :							
नामावली का प्रकार		निर्वाचक नामावली की पहचान :		संशोधनों की संख्या :			
पूरक 1		विशेष गहन पुनरीक्षण - 2026		2			

निर्वाचक रजिस्ट्रीकरण अधिकारी द्वारा जारी

E2-मृत्यु , S2-स्थानांतरित, R2-दोहरी प्रविष्टि, M2-लापता , Q2-अहर्ता नहीं