

## निर्वाचक नामावली 2026 S20 राजस्थान

|  |   |   |         |                         |          |       |   |            |           |            |                  |       |   |      |        |         |          |
|--|---|---|---------|-------------------------|----------|-------|---|------------|-----------|------------|------------------|-------|---|------|--------|---------|----------|
| विधान सभा क्षेत्र की संख्या , नाम व आरक्षण स्थिति : 88 - दौसा (सामान्य)  |   | भाग संख्या : : 239  |         |                         |          |       |   |            |           |            |                  |       |   |      |        |         |          |
| संसदीय निर्वाचन क्षेत्र की संख्या, नाम व आरक्षण स्थिति, जिसमें विधान सभा निर्वाचन क्षेत्र स्थित है : 11 - दौसा (अ.ज.जा.) |   |   |         |                         |          |       |   |            |           |            |                  |       |   |      |        |         |          |
| <b>1. पुनरीक्षण का विवरण</b>   |   |   |         |                         |          |       |   |            |           |            |                  |       |   |      |        |         |          |
| पुनरीक्षण का वर्ष :  | 2026  | <b>निर्वाचक नामावली की पहचान :</b>                                      |         |                         |          |       |   |            |           |            |                  |       |   |      |        |         |          |
| अर्हता तिथि :  | 01-01-2026  | समस्त पूरकों को समेकित करते हुए विशेष गहन पुनरीक्षण 2026 की मूल नामावली |         |                         |          |       |   |            |           |            |                  |       |   |      |        |         |          |
| पुनरीक्षण का स्वरूप :  | विशेष गहन पुनरीक्षण - 2026  |   |         |                         |          |       |   |            |           |            |                  |       |   |      |        |         |          |
| प्रकाशन की तिथि :  | 21-02-2026  |   |         |                         |          |       |   |            |           |            |                  |       |   |      |        |         |          |
| <b>2. भाग व मतदान क्षेत्र का विवरण :</b>   |   |   |         |                         |          |       |   |            |           |            |                  |       |   |      |        |         |          |
| <b>भाग में आने वाले अनुभागों की संख्या और नाम :</b>  |   |   |         |                         |          |       |   |            |           |            |                  |       |   |      |        |         |          |
| 1-रामथला मुख्य,रामथला मय चक  | <table style="width: 100%; border-collapse: collapse;"> <tr> <td style="border-right: 1px solid black; padding: 5px;">मुख्य शहर / मुख्य ग्राम</td> <td style="padding: 5px;">: रामथला</td> </tr> <tr> <td style="border-right: 1px solid black; padding: 5px;">वार्ड</td> <td style="padding: 5px;">:</td> </tr> <tr> <td style="border-right: 1px solid black; padding: 5px;">पोस्ट ऑफिस</td> <td style="padding: 5px;">: मानपुरा</td> </tr> <tr> <td style="border-right: 1px solid black; padding: 5px;">पुलिस थाना</td> <td style="padding: 5px;">: नांगल राजावतान</td> </tr> <tr> <td style="border-right: 1px solid black; padding: 5px;">तहसील</td> <td style="padding: 5px;">:</td> </tr> <tr> <td style="border-right: 1px solid black; padding: 5px;">जिला</td> <td style="padding: 5px;">: दौसा</td> </tr> <tr> <td style="border-right: 1px solid black; padding: 5px;">पिन कोड</td> <td style="padding: 5px;">: 303505</td> </tr> </table> |   |         | मुख्य शहर / मुख्य ग्राम | : रामथला | वार्ड | : | पोस्ट ऑफिस | : मानपुरा | पुलिस थाना | : नांगल राजावतान | तहसील | : | जिला | : दौसा | पिन कोड | : 303505 |
| मुख्य शहर / मुख्य ग्राम  | : रामथला  |   |         |                         |          |       |   |            |           |            |                  |       |   |      |        |         |          |
| वार्ड  | :   |   |         |                         |          |       |   |            |           |            |                  |       |   |      |        |         |          |
| पोस्ट ऑफिस   | : मानपुरा   |   |         |                         |          |       |   |            |           |            |                  |       |   |      |        |         |          |
| पुलिस थाना   | : नांगल राजावतान  |   |         |                         |          |       |   |            |           |            |                  |       |   |      |        |         |          |
| तहसील  | :   |   |         |                         |          |       |   |            |           |            |                  |       |   |      |        |         |          |
| जिला   | : दौसा  |   |         |                         |          |       |   |            |           |            |                  |       |   |      |        |         |          |
| पिन कोड  | : 303505  |   |         |                         |          |       |   |            |           |            |                  |       |   |      |        |         |          |
| <b>3. मतदान केंद्र का विवरण</b>  |   |   |         |                         |          |       |   |            |           |            |                  |       |   |      |        |         |          |
| मतदान केंद्र की संख्या व नाम :   | <b>मतदान केन्द्र की विशेष हैसियत (पुरुष/महिला/सामान्य) :</b>  |   | सामान्य |                         |          |       |   |            |           |            |                  |       |   |      |        |         |          |
| 239 - रामथला   | <b>इस मतदान क्षेत्र के सहायक (ऑक्जिलियरी) मतदान केन्द्रों की संख्या :</b>   |   | 0       |                         |          |       |   |            |           |            |                  |       |   |      |        |         |          |
| मतदान केंद्र का भवन व पता :  |   |   |         |                         |          |       |   |            |           |            |                  |       |   |      |        |         |          |
| राजकीय प्राथमिक विद्यालय, रामथला   |   |   |         |                         |          |       |   |            |           |            |                  |       |   |      |        |         |          |
| <b>4. मतदाताओं की संख्या :</b>   |   |   |         |                         |          |       |   |            |           |            |                  |       |   |      |        |         |          |
| आरंभिक क्रम  | अंतिम क्रम  | <b>मतदाताओं की संख्या</b>   |         |                         |          |       |   |            |           |            |                  |       |   |      |        |         |          |
| संख्या   | संख्या  | पुरुष   | महिला   | तृतीय लिंग              | कुल      |       |   |            |           |            |                  |       |   |      |        |         |          |
| 1  | 526   | 287   | 239     | 0                       | 526      |       |   |            |           |            |                  |       |   |      |        |         |          |

निर्वाचक रजिस्ट्रीकरण अधिकारी द्वारा जारी

Nazri Naksha

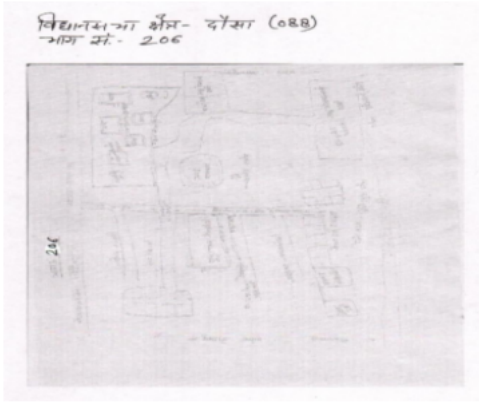

Google Map View

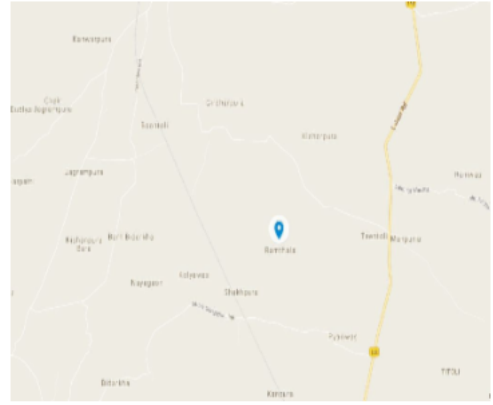

Polling Station Building Front View



Polling Station Front View



Cad View

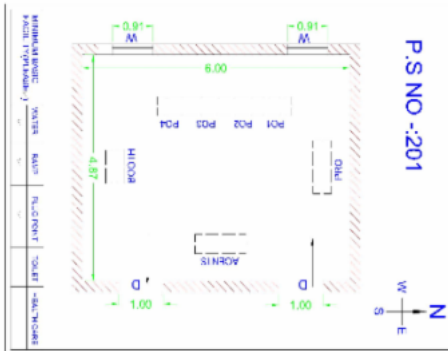

Key MAP View



|   |                  |   |                  |   |                  |
|---|------------------|---|------------------|---|------------------|
| 1<br>निर्वाचक का नाम : नाथू मीना<br>पिता का नाम: जीवन मीना<br>गृह संख्या : 1<br>उम्र : 85 लिंग : पुरुष              | ILI2185114       | 2<br>निर्वाचक का नाम : छीतर<br>पिता का नाम: नाथू<br>गृह संख्या : 1<br>उम्र : 65 लिंग : पुरुष                        | RJ/07/052/360270 | 3<br>निर्वाचक का नाम : लाडा<br>पिता का नाम: छीतर<br>गृह संख्या : 1<br>उम्र : 62 लिंग : महिला                        | RJ/07/052/360271 |
| 4<br>निर्वाचक का नाम : राम लाल<br>पिता का नाम: नाथू<br>गृह संख्या : 1<br>उम्र : 61 लिंग : पुरुष                     | RJ/07/052/360272 | 5<br>निर्वाचक का नाम : रामपती<br>पिता का नाम: राम लाल<br>गृह संख्या : 1<br>उम्र : 59 लिंग : महिला                   | RJ/07/052/360273 | 6<br>निर्वाचक का नाम : पूरण<br>पिता का नाम: नाथू<br>गृह संख्या : 1<br>उम्र : 58 लिंग : पुरुष                        | RJ/07/052/360274 |
| 7<br>निर्वाचक का नाम : नर्बदा<br>पिता का नाम: पूरण<br>गृह संख्या : 1<br>उम्र : 56 लिंग : महिला                      | RJ/07/052/360275 | 8<br>निर्वाचक का नाम : राम किशोर<br>पिता का नाम: नाथू<br>गृह संख्या : 1<br>उम्र : 54 लिंग : पुरुष                   | RJ/07/052/360276 | 9<br>निर्वाचक का नाम : सावित्री<br>पिता का नाम: रामकिशोर<br>गृह संख्या : 1<br>उम्र : 45 लिंग : महिला                | ILI0263012       |
| 10<br>निर्वाचक का नाम : कमली<br>पिता का नाम: कैलाश<br>गृह संख्या : 1<br>उम्र : 40 लिंग : महिला                      | ILI0394817       | 11<br>निर्वाचक का नाम : जितेन्द्र<br>पिता का नाम: छीतरमल<br>गृह संख्या : 1<br>उम्र : 36 लिंग : पुरुष                | ILI0476820       | 12<br>निर्वाचक का नाम : रोहित कुमार<br>पिता का नाम: छीतरमल<br>गृह संख्या : 1<br>उम्र : 32 लिंग : पुरुष              | ILI0904276       |
| 13<br>निर्वाचक का नाम : विनोद<br>पिता का नाम: रामजीलाल<br>गृह संख्या : 1<br>उम्र : 31 लिंग : पुरुष                  | ILI0833228       | 14<br>निर्वाचक का नाम : राजेश कुमार<br>पिता का नाम: छीतरमल मीना<br>गृह संख्या : 1<br>उम्र : 29 लिंग : पुरुष         | ILI1194299       | 15<br>निर्वाचक का नाम : रामराज मीना<br>पिता का नाम: छीतरमल मीना<br>गृह संख्या : 1<br>उम्र : 28 लिंग : पुरुष         | ILI1235340       |
| 16<br>निर्वाचक का नाम : रोशन लाल<br>पिता का नाम: पूरण चन्द<br>गृह संख्या : 1<br>उम्र : 27 लिंग : पुरुष              | ILI1341148       | 17<br>निर्वाचक का नाम : बदाम मीना<br>पिता का नाम: जितेन्द्र कुमार मीना<br>गृह संख्या : 01<br>उम्र : 27 लिंग : महिला | ILI1658525       | 18<br>निर्वाचक का नाम : हरकेश मीना<br>पिता का नाम: पूरण चंद मीना<br>गृह संख्या : 1<br>उम्र : 26 लिंग : पुरुष        | ILI1428507       |
| 19<br>निर्वाचक का नाम : सुमन कुमारी मीना<br>पिता का नाम: पूरण चंद मीना<br>गृह संख्या : 01<br>उम्र : 24 लिंग : महिला | ILI1658509       | 20<br>निर्वाचक का नाम : आचूकी मीना<br>पिता का नाम: रोहित कुमार मीना<br>गृह संख्या : 1<br>उम्र : 24 लिंग : महिला     | ILI2049039       | 21<br>निर्वाचक का नाम : सोनू कुमारी मीना<br>पिता का नाम: पूरण चांद मीना<br>गृह संख्या : 1<br>उम्र : 22 लिंग : महिला | ILI1746536       |
| 22<br>निर्वाचक का नाम : करीना मीना<br>पिता का नाम: राजेश कुमार मीना<br>गृह संख्या : 1<br>उम्र : 22 लिंग : महिला     | ILI2052835       | 23<br>निर्वाचक का नाम : सारिका सीहेरा<br>पिता का नाम: रामकिशोर मीना<br>गृह संख्या : 1<br>उम्र : 22 लिंग : महिला     | ILI2058618       | 24<br>निर्वाचक का नाम : छाजू<br>पिता का नाम: देवी राम<br>गृह संख्या : 2<br>उम्र : 86 लिंग : पुरुष                   | RJ/07/052/360277 |
| # 25<br>निर्वाचक का नाम : रामफूल मीना<br>पिता का नाम: छाजू<br>गृह संख्या : 2<br>उम्र : 56 लिंग : पुरुष              | ILI2210334       | 26<br>निर्वाचक का नाम : प्रेम<br>पिता का नाम: फुल चन्द<br>गृह संख्या : 2<br>उम्र : 54 लिंग : महिला                  | RJ/07/052/360280 | 27<br>निर्वाचक का नाम : गोपाल<br>पिता का नाम: छाजू<br>गृह संख्या : 2<br>उम्र : 54 लिंग : पुरुष                      | RJ/07/052/360281 |
| 28<br>निर्वाचक का नाम : गीता<br>पिता का नाम: गोपाल<br>गृह संख्या : 2<br>उम्र : 54 लिंग : महिला                      | RJ/07/052/360282 | 29<br>निर्वाचक का नाम : गिराज<br>पिता का नाम: छाजू<br>गृह संख्या : 2<br>उम्र : 41 लिंग : पुरुष                      | DXT1433317       | 30<br>निर्वाचक का नाम : गीता<br>पिता का नाम: गिराज प्रसाद<br>गृह संख्या : 2<br>उम्र : 38 लिंग : महिला               | ILI0448803       |

|    |                  |  |             |    |                  |  |             |    |                  |  |             |
|----|------------------|--|-------------|----|------------------|--|-------------|----|------------------|--|-------------|
| 31 | IL10681676       | निर्वाचक का नाम : रामावतार<br>पिता का नाम: छाजूलाल<br>गृह संख्या : 2<br>उम्र : 36 लिंग : पुरुष           | फोटो उपलब्ध | 32 | IL10681684       | निर्वाचक का नाम : सीता<br>पिता का नाम: रामावतार<br>गृह संख्या : 2<br>उम्र : 36 लिंग : महिला                | फोटो उपलब्ध | 33 | IL11341130       | निर्वाचक का नाम : भरत लाल<br>पिता का नाम: रामफूल<br>गृह संख्या : 2<br>उम्र : 30 लिंग : पुरुष                 | फोटो उपलब्ध |
| 34 | IL11441526       | निर्वाचक का नाम : हनुमान मीना<br>पिता का नाम: कजोड मल मीना<br>गृह संख्या : 02<br>उम्र : 27 लिंग : पुरुष  | फोटो उपलब्ध | 35 | IL11428515       | निर्वाचक का नाम : सीताराम मीना<br>पिता का नाम: रामफूल मीना<br>गृह संख्या : 02<br>उम्र : 26 लिंग : पुरुष    | फोटो उपलब्ध | 36 | IL11478908       | निर्वाचक का नाम : घनश्याम मीना<br>पिता का नाम: रामफूल मीना<br>गृह संख्या : 02<br>उम्र : 26 लिंग : पुरुष      | फोटो उपलब्ध |
| 37 | IL12139376       | निर्वाचक का नाम : रेखा मीना<br>पिता का नाम: घनश्याम मीना<br>गृह संख्या : 2<br>उम्र : 25 लिंग : महिला     | फोटो उपलब्ध | 38 | IL11679349       | निर्वाचक का नाम : उर्मिला मीना<br>पिता का नाम: रामफूल मीना<br>गृह संख्या : 02<br>उम्र : 23 लिंग : महिला    | फोटो उपलब्ध | 39 | IL11746759       | निर्वाचक का नाम : अनिता मीना<br>पिता का नाम: रामफूल मीना<br>गृह संख्या : 2<br>उम्र : 22 लिंग : महिला         | फोटो उपलब्ध |
| 40 | IL12028959       | निर्वाचक का नाम : नरेंद्र मीना<br>पिता का नाम: गोपाल मीना<br>गृह संख्या : 2<br>उम्र : 21 लिंग : पुरुष    | फोटो उपलब्ध | 41 | RJ/07/052/360284 | निर्वाचक का नाम : कजोड<br>पिता का नाम: जैला<br>गृह संख्या : 3<br>उम्र : 78 लिंग : पुरुष                    | फोटो उपलब्ध | 42 | IL10217620       | निर्वाचक का नाम : रमेश<br>पिता का नाम: कजोड<br>गृह संख्या : 3<br>उम्र : 43 लिंग : पुरुष                      | फोटो उपलब्ध |
| 43 | IL10217638       | निर्वाचक का नाम : मधुरा<br>पिता का नाम: रमेश<br>गृह संख्या : 3<br>उम्र : 42 लिंग : महिला                 | फोटो उपलब्ध | 44 | RJ/07/052/360287 | निर्वाचक का नाम : राम जी लाल<br>पिता का नाम: नाथू<br>गृह संख्या : 4<br>उम्र : 61 लिंग : पुरुष              | फोटो उपलब्ध | 45 | RJ/07/052/360288 | निर्वाचक का नाम : अनोखी<br>पिता का नाम: राम जी लाल<br>गृह संख्या : 4<br>उम्र : 59 लिंग : महिला               | फोटो उपलब्ध |
| 46 | RJ/07/052/360289 | निर्वाचक का नाम : प्रभू<br>पिता का नाम: नाथू<br>गृह संख्या : 4<br>उम्र : 54 लिंग : पुरुष                 | फोटो उपलब्ध | 47 | RJ/07/052/361057 | निर्वाचक का नाम : कल्ली देवी<br>पिता का नाम: प्रभुदयाल<br>गृह संख्या : 4<br>उम्र : 54 लिंग : महिला         | फोटो उपलब्ध | 48 | DXT1433424       | निर्वाचक का नाम : लाली देवी<br>पिता का नाम: पूरणचंद<br>गृह संख्या : 4<br>उम्र : 53 लिंग : महिला              | फोटो उपलब्ध |
| 49 | IL10217646       | निर्वाचक का नाम : पूनीराम<br>पिता का नाम: नाथूलाल<br>गृह संख्या : 4<br>उम्र : 51 लिंग : पुरुष            | फोटो उपलब्ध | 50 | DXT1433432       | निर्वाचक का नाम : स्वरूपी<br>पिता का नाम: पूनीराम<br>गृह संख्या : 4<br>उम्र : 46 लिंग : महिला              | फोटो उपलब्ध | 51 | DXT1519370       | निर्वाचक का नाम : पूर्णचन्द<br>पिता का नाम: नाथूलाल<br>गृह संख्या : 4<br>उम्र : 44 लिंग : पुरुष              | फोटो उपलब्ध |
| 52 | IL10432799       | निर्वाचक का नाम : घमण्डीलाल<br>पिता का नाम: रामजीलाल<br>गृह संख्या : 4<br>उम्र : 36 लिंग : पुरुष         | फोटो उपलब्ध | 53 | IL10974147       | निर्वाचक का नाम : राजेश कुमार मीना<br>पिता का नाम: रामजीलाल<br>गृह संख्या : 4<br>उम्र : 31 लिंग : पुरुष    | फोटो उपलब्ध | 54 | IL11407402       | निर्वाचक का नाम : मक्खन लाल मीना<br>पिता का नाम: पूरण चन्द मीना<br>गृह संख्या : 04<br>उम्र : 27 लिंग : पुरुष | फोटो उपलब्ध |
| 55 | IL11606540       | निर्वाचक का नाम : अनिता मीना<br>पिता का नाम: घमण्डीलाल मीना<br>गृह संख्या : 04<br>उम्र : 25 लिंग : महिला | फोटो उपलब्ध | 56 | IL12155216       | निर्वाचक का नाम : गुड्डी मीना<br>पिता का नाम: राजेश कुमार मीना<br>गृह संख्या : 4<br>उम्र : 25 लिंग : महिला | फोटो उपलब्ध | 57 | IL11658467       | निर्वाचक का नाम : संतोष मीना<br>पिता का नाम: पुनिराम मीना<br>गृह संख्या : 04<br>उम्र : 24 लिंग : पुरुष       | फोटो उपलब्ध |
| 58 | IL11919406       | निर्वाचक का नाम : ललिता मीना<br>पिता का नाम: पूनी राम मीना<br>गृह संख्या : 4<br>उम्र : 22 लिंग : महिला   | फोटो उपलब्ध | 59 | IL12029049       | निर्वाचक का नाम : रवि लाल मीना<br>पिता का नाम: प्रभू दयाल मीना<br>गृह संख्या : 4<br>उम्र : 22 लिंग : पुरुष | फोटो उपलब्ध | 60 | IL11939453       | निर्वाचक का नाम : विजेंद्र मीना<br>पिता का नाम: पुनिराम मीना<br>गृह संख्या : 4<br>उम्र : 21 लिंग : पुरुष     | फोटो उपलब्ध |

|    |                  |  |             |    |                  |  |             |    |                  |  |             |
|----|------------------|--|-------------|----|------------------|--|-------------|----|------------------|--|-------------|
| 61 | RJ/07/052/360291 | निर्वाचक का नाम : नारायण<br>पिता का नाम: गोविन्दा<br>गृह संख्या : 5<br>उम्र : 79 लिंग : पुरुष            | फोटो उपलब्ध | 62 | RJ/07/052/361042 | निर्वाचक का नाम : बरदी<br>पति का नाम: नारायण<br>गृह संख्या : 5<br>उम्र : 76 लिंग : महिला                   | फोटो उपलब्ध | 63 | ILI0448811       | निर्वाचक का नाम : राधा<br>पति का नाम: जगदीश<br>गृह संख्या : 5<br>उम्र : 38 लिंग : महिला                | फोटो उपलब्ध |
| 64 | ILI0375964       | निर्वाचक का नाम : जगदीश प्रसाद<br>पिता का नाम: नारायण<br>गृह संख्या : 5<br>उम्र : 38 लिंग : पुरुष        | फोटो उपलब्ध | 65 | ILI0711218       | निर्वाचक का नाम : पवनकुमार<br>पिता का नाम: श्रीनारायण<br>गृह संख्या : 5<br>उम्र : 32 लिंग : पुरुष          | फोटो उपलब्ध | 66 | ILI1907245       | निर्वाचक का नाम : सुमन मीना<br>पति का नाम: पवन कुमार मीना<br>गृह संख्या : 5<br>उम्र : 32 लिंग : महिला  | फोटो उपलब्ध |
| 67 | ILI1164847       | निर्वाचक का नाम : राकेश कुमार<br>पिता का नाम: नारायण<br>गृह संख्या : 5<br>उम्र : 29 लिंग : पुरुष         | फोटो उपलब्ध | 68 | RJ/07/052/360292 | निर्वाचक का नाम : धासी<br>पिता का नाम: जय नारायण<br>गृह संख्या : 6<br>उम्र : 94 लिंग : पुरुष               | फोटो उपलब्ध | 69 | RJ/07/052/360293 | निर्वाचक का नाम : नाराणी<br>पति का नाम: धासी<br>गृह संख्या : 6<br>उम्र : 92 लिंग : महिला               | फोटो उपलब्ध |
| 70 | RJ/07/052/360295 | निर्वाचक का नाम : सुन्दरी<br>पति का नाम: हर फूल<br>गृह संख्या : 6<br>उम्र : 64 लिंग : महिला              | फोटो उपलब्ध | 71 | ILI0263020       | निर्वाचक का नाम : कालू<br>पिता का नाम: धासी<br>गृह संख्या : 6<br>उम्र : 61 लिंग : पुरुष                    | फोटो उपलब्ध | 72 | ILI0263038       | निर्वाचक का नाम : मूली<br>पति का नाम: कालू<br>गृह संख्या : 6<br>उम्र : 56 लिंग : महिला                 | फोटो उपलब्ध |
| 73 | DXT1320019       | निर्वाचक का नाम : रामफूल<br>पिता का नाम: धासी<br>गृह संख्या : 6<br>उम्र : 55 लिंग : पुरुष                | फोटो उपलब्ध | 74 | DXT1320035       | निर्वाचक का नाम : मनभरी<br>पति का नाम: रघुनाथ<br>गृह संख्या : 6<br>उम्र : 46 लिंग : महिला                  | फोटो उपलब्ध | 75 | DXT1320027       | निर्वाचक का नाम : रघुनाथ<br>पिता का नाम: धासीराम<br>गृह संख्या : 6<br>उम्र : 46 लिंग : पुरुष           | फोटो उपलब्ध |
| 76 | ILI1194273       | निर्वाचक का नाम : रजनीश कुमार<br>पिता का नाम: हरफूल मीना<br>गृह संख्या : 6<br>उम्र : 29 लिंग : पुरुष     | फोटो उपलब्ध | 77 | ILI1574904       | निर्वाचक का नाम : शिव कुमार मीना<br>पिता का नाम: कालू राम मीना<br>गृह संख्या : 6<br>उम्र : 28 लिंग : पुरुष | फोटो उपलब्ध | 78 | ILI1424332       | निर्वाचक का नाम : सीताराम मीना<br>पिता का नाम: हरफूल मीना<br>गृह संख्या : 6<br>उम्र : 26 लिंग : पुरुष  | फोटो उपलब्ध |
| 79 | ILI1939487       | निर्वाचक का नाम : आशा मीना<br>अन्य: रामफूल मीना<br>गृह संख्या : 6<br>उम्र : 25 लिंग : पुरुष              | फोटो उपलब्ध | 80 | ILI1940576       | निर्वाचक का नाम : मोहन लाल मीना<br>पिता का नाम: हरफूल मीना<br>गृह संख्या : 6<br>उम्र : 25 लिंग : पुरुष     | फोटो उपलब्ध | 81 | ILI1947084       | निर्वाचक का नाम : आशा मीना<br>पति का नाम: रजनीश कुमार मीना<br>गृह संख्या : 6<br>उम्र : 25 लिंग : महिला | फोटो उपलब्ध |
| 82 | ILI1746809       | निर्वाचक का नाम : मोनिका मीना<br>पिता का नाम: हरफूल मीना<br>गृह संख्या : 6<br>उम्र : 23 लिंग : महिला     | फोटो उपलब्ध | 83 | ILI1947076       | निर्वाचक का नाम : सुमन मीना<br>पति का नाम: सीताराम मीना<br>गृह संख्या : 6<br>उम्र : 23 लिंग : महिला        | फोटो उपलब्ध | 84 | ILI2028819       | निर्वाचक का नाम : सोनिका मीना<br>पिता का नाम: हरफूल मीना<br>गृह संख्या : 6<br>उम्र : 21 लिंग : महिला   | फोटो उपलब्ध |
| 85 | ILI2163640       | निर्वाचक का नाम : अजय कुमार मीना<br>पिता का नाम: रघुनाथ मीना<br>गृह संख्या : 6<br>उम्र : 19 लिंग : पुरुष | फोटो उपलब्ध | 86 | RJ/07/052/361043 | निर्वाचक का नाम : नोरता<br>पिता का नाम: राम चन्दर<br>गृह संख्या : 7<br>उम्र : 83 लिंग : पुरुष              | फोटो उपलब्ध | 87 | RJ/07/052/360298 | निर्वाचक का नाम : कमला<br>पति का नाम: नोरता<br>गृह संख्या : 7<br>उम्र : 81 लिंग : महिला                | फोटो उपलब्ध |
| 88 | ILI0358499       | निर्वाचक का नाम : कल्याण<br>पिता का नाम: राम चन्दर<br>गृह संख्या : 7<br>उम्र : 76 लिंग : पुरुष           | फोटो उपलब्ध | 89 | RJ/07/052/360299 | निर्वाचक का नाम : भूली<br>पति का नाम: कल्याण<br>गृह संख्या : 7<br>उम्र : 72 लिंग : महिला                   | फोटो उपलब्ध | 90 | ILI0317958       | निर्वाचक का नाम : गंगा सहाय<br>पिता का नाम: रामचन्द्र<br>गृह संख्या : 7<br>उम्र : 71 लिंग : पुरुष      | फोटो उपलब्ध |

|     |                  |   |             |     |                  |  |             |     |                  |   |             |
|-----|------------------|---|-------------|-----|------------------|--|-------------|-----|------------------|---|-------------|
| 91  | DXT1221274       | निर्वाचक का नाम : भोती देवी<br>पति का नाम: गंगा सहाय<br>गृह संख्या : 7<br>उम्र : 67 लिंग : महिला                | फोटो उपलब्ध | 92  | RJ/07/052/361044 | निर्वाचक का नाम : कैलाश<br>पिता का नाम: राम चन्द्र<br>गृह संख्या : 7<br>उम्र : 66 लिंग : पुरुष             | फोटो उपलब्ध | 93  | DXT1221282       | निर्वाचक का नाम : नहना<br>पति का नाम: कैलाश<br>गृह संख्या : 7<br>उम्र : 64 लिंग : महिला                   | फोटो उपलब्ध |
| 94  | ILI0217661       | निर्वाचक का नाम : रामकिशन<br>पिता का नाम: नोरता<br>गृह संख्या : 7<br>उम्र : 42 लिंग : पुरुष                     | फोटो उपलब्ध | 95  | ILI0217653       | निर्वाचक का नाम : मीठालाल<br>पिता का नाम: नोरतालाल<br>गृह संख्या : 7<br>उम्र : 41 लिंग : पुरुष             | फोटो उपलब्ध | 96  | ILI0448894       | निर्वाचक का नाम : केशन्ता<br>पति का नाम: रामकिशन<br>गृह संख्या : 7<br>उम्र : 39 लिंग : महिला              | फोटो उपलब्ध |
| 97  | ILI0217695       | निर्वाचक का नाम : भरतलाल<br>पिता का नाम: कल्याण सहाय<br>गृह संख्या : 7<br>उम्र : 38 लिंग : पुरुष                | फोटो उपलब्ध | 98  | ILI0217679       | निर्वाचक का नाम : रमेश चन्द<br>पिता का नाम: कैलाश<br>गृह संख्या : 7<br>उम्र : 37 लिंग : पुरुष              | फोटो उपलब्ध | 99  | ILI1532449       | निर्वाचक का नाम : फूल बाई मीना<br>पति का नाम: मीठा लाल मीना<br>गृह संख्या : 07<br>उम्र : 34 लिंग : महिला  | फोटो उपलब्ध |
| 100 | ILI1194331       | निर्वाचक का नाम : भोती देवी मीना<br>पति का नाम: रमेशचन्द मीना<br>गृह संख्या : 7<br>उम्र : 33 लिंग : महिला       | फोटो उपलब्ध | 101 | ILI1082593       | निर्वाचक का नाम : बनवारी<br>पिता का नाम: रामभजन<br>गृह संख्या : 7<br>उम्र : 30 लिंग : पुरुष                | फोटो उपलब्ध | 102 | ILI1540384       | निर्वाचक का नाम : शीता मीना<br>पति का नाम: भरत लाल मीना<br>गृह संख्या : 07<br>उम्र : 30 लिंग : महिला      | फोटो उपलब्ध |
| 103 | ILI1424316       | निर्वाचक का नाम : सुनीता देवी मीना<br>पति का नाम: बाबूलाल मीना<br>गृह संख्या : 7<br>उम्र : 27 लिंग : महिला      | फोटो उपलब्ध | 104 | ILI1424308       | निर्वाचक का नाम : बाबू लाल मीना<br>पिता का नाम: कैलाश चंद मीना<br>गृह संख्या : 7<br>उम्र : 27 लिंग : पुरुष | फोटो उपलब्ध | 105 | ILI1469709       | निर्वाचक का नाम : शीला मीना<br>पिता का नाम: गंगा सहाय मीना<br>गृह संख्या : 07<br>उम्र : 26 लिंग : महिला   | फोटो उपलब्ध |
| 106 | ILI2028512       | निर्वाचक का नाम : महेंद्र कुमार मीना<br>पिता का नाम: गंगा सहाय मीना<br>गृह संख्या : 7<br>उम्र : 25 लिंग : पुरुष | फोटो उपलब्ध | 107 | ILI2028702       | निर्वाचक का नाम : शिमला मीना<br>पिता का नाम: गंगासहाय मीना<br>गृह संख्या : 7<br>उम्र : 23 लिंग : महिला     | फोटो उपलब्ध | 108 | ILI2070639       | निर्वाचक का नाम : राजंती देवी मीना<br>पति का नाम: खेमराज मीना<br>गृह संख्या : 7<br>उम्र : 22 लिंग : महिला | फोटो उपलब्ध |
| 109 | ILI1919414       | निर्वाचक का नाम : कमलेश कुमार मीना<br>पिता का नाम: कल्याण सहाय मीना<br>गृह संख्या : 7<br>उम्र : 21 लिंग : पुरुष | फोटो उपलब्ध | 110 | ILI2132868       | निर्वाचक का नाम : कविता मीना<br>पिता का नाम: रमेश चंद्र मीना<br>गृह संख्या : 7<br>उम्र : 20 लिंग : महिला   | फोटो उपलब्ध | 111 | RJ/07/052/363323 | निर्वाचक का नाम : रामभजन<br>पिता का नाम: श्रवणलाल<br>गृह संख्या : 7/1<br>उम्र : 63 लिंग : पुरुष           | फोटो उपलब्ध |
| 112 | ILI0217687       | निर्वाचक का नाम : रतनी<br>पति का नाम: रामभजन<br>गृह संख्या : 7/1<br>उम्र : 62 लिंग : महिला                      | फोटो उपलब्ध | 113 | ILI1164862       | निर्वाचक का नाम : रामजीलाल<br>पिता का नाम: गंगासहाय<br>गृह संख्या : 7/1<br>उम्र : 29 लिंग : पुरुष          | फोटो उपलब्ध | 114 | ILI1407311       | निर्वाचक का नाम : खेमराज मीना<br>पिता का नाम: रामभजन मीना<br>गृह संख्या : 7/1<br>उम्र : 27 लिंग : पुरुष   | फोटो उपलब्ध |
| 115 | RJ/07/052/360302 | निर्वाचक का नाम : मन्नी<br>पति का नाम: प्रेमचन्द<br>गृह संख्या : 8<br>उम्र : 71 लिंग : महिला                    | फोटो उपलब्ध | 116 | RJ/07/052/360303 | निर्वाचक का नाम : गोरधन<br>पिता का नाम: राम सहाय<br>गृह संख्या : 8<br>उम्र : 54 लिंग : पुरुष               | फोटो उपलब्ध | 117 | DXT1053511       | निर्वाचक का नाम : विमला<br>पति का नाम: गोरधन<br>गृह संख्या : 8<br>उम्र : 46 लिंग : महिला                  | फोटो उपलब्ध |
| 118 | DXT1053529       | निर्वाचक का नाम : रोशन<br>पिता का नाम: प्रेमचन्द<br>गृह संख्या : 8<br>उम्र : 43 लिंग : पुरुष                    | फोटो उपलब्ध | 119 | ILI0558221       | निर्वाचक का नाम : सीता<br>पति का नाम: रोशन<br>गृह संख्या : 8<br>उम्र : 40 लिंग : महिला                     | फोटो उपलब्ध | 120 | ILI1939149       | निर्वाचक का नाम : भारती मीना<br>पिता का नाम: गोरधन मीना<br>गृह संख्या : 8<br>उम्र : 21 लिंग : महिला       | फोटो उपलब्ध |

|     |                  |   |             |     |                  |   |             |     |                  |  |             |
|-----|------------------|---|-------------|-----|------------------|---|-------------|-----|------------------|--|-------------|
| 121 | ILI2129849       | निर्वाचक का नाम : सचिन मीना हिंदू<br>पिता का नाम: गोरधन मीना<br>गृह संख्या : 8<br>उम्र : 20 लिंग : पुरुष      | फोटो उपलब्ध | 122 | RJ/07/052/360305 | निर्वाचक का नाम : पूनी<br>पिता का नाम: जैला<br>गृह संख्या : 9<br>उम्र : 90 लिंग : महिला                           | फोटो उपलब्ध | 123 | RJ/07/052/360306 | निर्वाचक का नाम : जगदीश<br>पिता का नाम: जैला<br>गृह संख्या : 9<br>उम्र : 64 लिंग : पुरुष                     | फोटो उपलब्ध |
| 124 | ILI0448829       | निर्वाचक का नाम : विमला<br>पति का नाम: जगदीश<br>गृह संख्या : 9<br>उम्र : 62 लिंग : महिला                      | फोटो उपलब्ध | 125 | RJ/07/052/360308 | निर्वाचक का नाम : राम निवास<br>पिता का नाम: जैला<br>गृह संख्या : 9<br>उम्र : 61 लिंग : पुरुष                      | फोटो उपलब्ध | 126 | RJ/07/052/360309 | निर्वाचक का नाम : प्रेम<br>पति का नाम: राम निवास<br>गृह संख्या : 9<br>उम्र : 59 लिंग : महिला                 | फोटो उपलब्ध |
| 127 | ILI0974154       | निर्वाचक का नाम : ज्योति<br>पिता का नाम: जगदीश<br>गृह संख्या : 9<br>उम्र : 31 लिंग : महिला                    | फोटो उपलब्ध | 128 | ILI1082619       | निर्वाचक का नाम : अभित कुमार<br>पिता का नाम: रामनिवास<br>गृह संख्या : 9<br>उम्र : 30 लिंग : पुरुष                 | फोटो उपलब्ध | 129 | ILI1212141       | निर्वाचक का नाम : शिवानी मीना<br>पिता का नाम: रामनिवास मीना<br>गृह संख्या : 9<br>उम्र : 28 लिंग : महिला      | फोटो उपलब्ध |
| 130 | ILI1469857       | निर्वाचक का नाम : सौरभ छाडवाल<br>पिता का नाम: रामनिवास मीना<br>गृह संख्या : 09<br>उम्र : 26 लिंग : पुरुष      | फोटो उपलब्ध | 131 | ILI1695162       | निर्वाचक का नाम : राज मीना<br>पिता का नाम: जगदीश प्रसाद मीना<br>गृह संख्या : 09<br>उम्र : 24 लिंग : पुरुष         | फोटो उपलब्ध | 132 | RJ/07/052/360312 | निर्वाचक का नाम : राम किशोर<br>पिता का नाम: मूल चन्द<br>गृह संख्या : 10<br>उम्र : 55 लिंग : पुरुष            | फोटो उपलब्ध |
| 133 | DXT1053453       | निर्वाचक का नाम : गीता<br>पति का नाम: रामकिशोर<br>गृह संख्या : 10<br>उम्र : 46 लिंग : महिला                   | फोटो उपलब्ध | 134 | ILI1939164       | निर्वाचक का नाम : राहुल मीना<br>पिता का नाम: रामकिशोर मीना<br>गृह संख्या : 10<br>उम्र : 21 लिंग : पुरुष           | फोटो उपलब्ध | 135 | RJ/07/052/360313 | निर्वाचक का नाम : पांची<br>पति का नाम: कजोड<br>गृह संख्या : 11<br>उम्र : 81 लिंग : महिला                     | फोटो उपलब्ध |
| 136 | RJ/07/052/360314 | निर्वाचक का नाम : राम खिलाडी<br>पिता का नाम: कजोड<br>गृह संख्या : 11<br>उम्र : 56 लिंग : पुरुष                | फोटो उपलब्ध | 137 | RJ/07/052/360315 | निर्वाचक का नाम : कमोद<br>पति का नाम: राम खिलाडी<br>गृह संख्या : 11<br>उम्र : 53 लिंग : महिला                     | फोटो उपलब्ध | 138 | ILI1428556       | निर्वाचक का नाम : महेंद्र सिंग मीना<br>पिता का नाम: कजोड मल मीन<br>गृह संख्या : 11<br>उम्र : 53 लिंग : पुरुष | फोटो उपलब्ध |
| 139 | DXT1053289       | निर्वाचक का नाम : गोरन्ती देवी<br>पति का नाम: महेंद्र<br>गृह संख्या : 11<br>उम्र : 52 लिंग : महिला            | फोटो उपलब्ध | 140 | ILI1532423       | निर्वाचक का नाम : अभिषेक कुमार मीना<br>पिता का नाम: रामखिलाडी मीना<br>गृह संख्या : 11<br>उम्र : 26 लिंग : पुरुष   | फोटो उपलब्ध | 141 | ILI1679331       | निर्वाचक का नाम : पायल मीना<br>पिता का नाम: रामखिलाडी मीना<br>गृह संख्या : 11<br>उम्र : 23 लिंग : महिला      | फोटो उपलब्ध |
| 142 | ILI1938935       | निर्वाचक का नाम : आलोक कुमार मीना<br>पिता का नाम: रामखिलाडी मीना<br>गृह संख्या : 11<br>उम्र : 21 लिंग : पुरुष | फोटो उपलब्ध | 143 | ILI2062032       | निर्वाचक का नाम : विकास कुमार मीना<br>पिता का नाम: महेंद्र सिंह मीना<br>गृह संख्या : 11<br>उम्र : 21 लिंग : पुरुष | फोटो उपलब्ध | 144 | RJ/07/052/360318 | निर्वाचक का नाम : मन्नी<br>पति का नाम: छाजू<br>गृह संख्या : 12<br>उम्र : 82 लिंग : महिला                     | फोटो उपलब्ध |
| 145 | DXT1081652       | निर्वाचक का नाम : शम्भू<br>पिता का नाम: छाजू<br>गृह संख्या : 12<br>उम्र : 62 लिंग : पुरुष                     | फोटो उपलब्ध | 146 | RJ/07/052/360320 | निर्वाचक का नाम : कजोडी<br>पति का नाम: शम्भू<br>गृह संख्या : 12<br>उम्र : 60 लिंग : महिला                         | फोटो उपलब्ध | 147 | RJ/07/052/360321 | निर्वाचक का नाम : राम फूल<br>पिता का नाम: छाजू<br>गृह संख्या : 12<br>उम्र : 57 लिंग : पुरुष                  | फोटो उपलब्ध |
| 148 | RJ/07/052/360322 | निर्वाचक का नाम : गुलाब<br>पति का नाम: राम फूल<br>गृह संख्या : 12<br>उम्र : 56 लिंग : महिला                   | फोटो उपलब्ध | 149 | DXT1081660       | निर्वाचक का नाम : राम जी लाल<br>पिता का नाम: छाजू<br>गृह संख्या : 12<br>उम्र : 54 लिंग : पुरुष                    | फोटो उपलब्ध | 150 | DXT1221290       | निर्वाचक का नाम : अशोक<br>पिता का नाम: छाजू<br>गृह संख्या : 12<br>उम्र : 49 लिंग : पुरुष                     | फोटो उपलब्ध |

|   |   |  |
|---|---|--|
| 151<br>निर्वाचक का नाम : लाली पति का नाम: रामजीलाल गृह संख्या : 12 उम्र : 46 लिंग : महिला<br>DXT1053495<br>फोटो उपलब्ध                      | 152<br>निर्वाचक का नाम : सीता पति का नाम: अशोक गृह संख्या : 12 उम्र : 46 लिंग : महिला<br>DXT1221308<br>फोटो उपलब्ध              | 153<br>निर्वाचक का नाम : सियाराम पिता का नाम: शम्भू दयाल गृह संख्या : 12 उम्र : 30 लिंग : पुरुष<br>ILI1082585<br>फोटो उपलब्ध               |
| # 154<br>निर्वाचक का नाम : अनिता मीना पति का नाम: सियाराम मीना गृह संख्या : 12 उम्र : 30 लिंग : महिला<br>ILI1746718<br>फोटो उपलब्ध          | 155<br>निर्वाचक का नाम : दयाराम मीना पिता का नाम: शम्भूदयाल गृह संख्या : 12 उम्र : 29 लिंग : पुरुष<br>ILI1194281<br>फोटो उपलब्ध | 156<br>निर्वाचक का नाम : आरती पिता का नाम: रामफूल गृह संख्या : 12 उम्र : 27 लिंग : महिला<br>ILI1341171<br>फोटो उपलब्ध                      |
| 157<br>निर्वाचक का नाम : पुरुषोत्तम कुमार मीना पिता का नाम: रामफूल मीना गृह संख्या : 12 उम्र : 24 लिंग : पुरुष<br>ILI1658434<br>फोटो उपलब्ध | 158<br>निर्वाचक का नाम : पूजा मीना पिता का नाम: रामफूल मीना गृह संख्या : 12 उम्र : 23 लिंग : महिला<br>ILI1679323<br>फोटो उपलब्ध | 159<br>निर्वाचक का नाम : अंकित कुमार मीना पिता का नाम: अशोक कुमार मीना गृह संख्या : 12 उम्र : 20 लिंग : पुरुष<br>ILI2126068<br>फोटो उपलब्ध |
| 160<br>निर्वाचक का नाम : रूकमणी पति का नाम: कन्हैया गृह संख्या : 13 उम्र : 76 लिंग : महिला<br>DXT1053297<br>फोटो उपलब्ध                     | 161<br>निर्वाचक का नाम : मूली पति का नाम: श्री नारायण गृह संख्या : 13 उम्र : 73 लिंग : महिला<br>RJ/07/052/360324<br>फोटो उपलब्ध | 162<br>निर्वाचक का नाम : अर्जुन लाल पिता का नाम: श्रीनारायण गृह संख्या : 13 उम्र : 44 लिंग : पुरुष<br>DXT1053487<br>फोटो उपलब्ध            |
| 163<br>निर्वाचक का नाम : लाली पति का नाम: अर्जुन गृह संख्या : 13 उम्र : 41 लिंग : महिला<br>DXT1433150<br>फोटो उपलब्ध                        | 164<br>निर्वाचक का नाम : रामभजन पिता का नाम: कन्हैया लाल गृह संख्या : 13 उम्र : 38 लिंग : पुरुष<br>ILI0558239<br>फोटो उपलब्ध    | 165<br>निर्वाचक का नाम : मुकेश पिता का नाम: कन्हैया लाल गृह संख्या : 13 उम्र : 36 लिंग : पुरुष<br>ILI0558247<br>फोटो उपलब्ध                |
| 166<br>निर्वाचक का नाम : मंजु देवी पति का नाम: रामभजन गृह संख्या : 13 उम्र : 35 लिंग : महिला<br>ILI0558262<br>फोटो उपलब्ध                   | 167<br>निर्वाचक का नाम : गीता पति का नाम: मुकेश गृह संख्या : 13 उम्र : 34 लिंग : महिला<br>ILI0558254<br>फोटो उपलब्ध             | 168<br>निर्वाचक का नाम : सीताराम पिता का नाम: झूँथा गृह संख्या : 14 उम्र : 84 लिंग : पुरुष<br>RJ/07/052/360326<br>फोटो उपलब्ध              |
| 169<br>निर्वाचक का नाम : सोनी पति का नाम: सीता राम गृह संख्या : 14 उम्र : 79 लिंग : महिला<br>RJ/07/052/360327<br>फोटो उपलब्ध                | 170<br>निर्वाचक का नाम : काना पिता का नाम: झूँथा गृह संख्या : 14 उम्र : 79 लिंग : पुरुष<br>RJ/07/052/360328<br>फोटो उपलब्ध      | 171<br>निर्वाचक का नाम : धापा पति का नाम: बदरी गृह संख्या : 14 उम्र : 75 लिंग : महिला<br>DXT1433184<br>फोटो उपलब्ध                         |
| 172<br>निर्वाचक का नाम : नारायणी पति का नाम: काना गृह संख्या : 14 उम्र : 74 लिंग : महिला<br>RJ/07/052/360329<br>फोटो उपलब्ध                 | 173<br>निर्वाचक का नाम : राम सिंह पिता का नाम: काना गृह संख्या : 14 उम्र : 53 लिंग : पुरुष<br>RJ/07/052/360331<br>फोटो उपलब्ध   | 174<br>निर्वाचक का नाम : कैलाशचंद पिता का नाम: कानाराम गृह संख्या : 14 उम्र : 48 लिंग : पुरुष<br>ILI0217703<br>फोटो उपलब्ध                 |
| 175<br>निर्वाचक का नाम : हरिमोहन पिता का नाम: कानाराम गृह संख्या : 14 उम्र : 47 लिंग : पुरुष<br>DXT1320076<br>फोटो उपलब्ध                   | 176<br>निर्वाचक का नाम : रामपाल पिता का नाम: बद्रीनारायण गृह संख्या : 14 उम्र : 47 लिंग : पुरुष<br>DXT1320084<br>फोटो उपलब्ध    | 177<br>निर्वाचक का नाम : सरोज पति का नाम: रामसिंह गृह संख्या : 14 उम्र : 47 लिंग : महिला<br>DXT1433341<br>फोटो उपलब्ध                      |
| 178<br>निर्वाचक का नाम : बाबूलाल पिता का नाम: सीताराम गृह संख्या : 14 उम्र : 46 लिंग : पुरुष<br>DXT1320068<br>फोटो उपलब्ध                   | 179<br>निर्वाचक का नाम : काली पति का नाम: कैलाशचन्द्र गृह संख्या : 14 उम्र : 45 लिंग : महिला<br>DXT1433333<br>फोटो उपलब्ध       | 180<br>निर्वाचक का नाम : राधा पति का नाम: रामपाल गृह संख्या : 14 उम्र : 44 लिंग : महिला<br>DXT1433358<br>फोटो उपलब्ध                       |

|   |                  |   |                  |  |                  |
|---|------------------|---|------------------|--|------------------|
| 181<br>निर्वाचक का नाम : रामबाई<br>पति का नाम: बाबूलाल<br>गृह संख्या : 14<br>उम्र : 43 लिंग : महिला                     | DXT1433325       | 182<br>निर्वाचक का नाम : राकेश<br>पिता का नाम: बद्रीनारायण<br>गृह संख्या : 14<br>उम्र : 41 लिंग : पुरुष                 | DXT1320092       | 183<br>निर्वाचक का नाम : मनिषा<br>पति का नाम: हरीमोहन<br>गृह संख्या : 14<br>उम्र : 39 लिंग : महिला                 | ILI0448902       |
| 184<br>निर्वाचक का नाम : गौतम<br>पिता का नाम: सीताराम<br>गृह संख्या : 14<br>उम्र : 37 लिंग : पुरुष                      | ILI0217711       | 185<br>निर्वाचक का नाम : उर्मिला देवी<br>पति का नाम: राकेश कुमार<br>गृह संख्या : 14<br>उम्र : 36 लिंग : महिला           | ILI0512012       | 186<br>निर्वाचक का नाम : रेखा मीना<br>पिता का नाम: रामसिंह मीना<br>गृह संख्या : 14<br>उम्र : 27 लिंग : महिला       | ILI1469881       |
| 187<br>निर्वाचक का नाम : दीप्ति मीना<br>पिता का नाम: बाबूलाल मीना<br>गृह संख्या : 14<br>उम्र : 22 लिंग : महिला          | ILI1939123       | 188<br>निर्वाचक का नाम : दिनेश कुमार मीना<br>पिता का नाम: कैलाश चंद्र मीना<br>गृह संख्या : 14<br>उम्र : 22 लिंग : पुरुष | ILI2076776       | 189<br>निर्वाचक का नाम : असीना मीना<br>पिता का नाम: रामसिंह मीना<br>गृह संख्या : 14<br>उम्र : 21 लिंग : महिला      | ILI1940568       |
| 190<br>निर्वाचक का नाम : दिलखुश मीना<br>पिता का नाम: कैलाश चंद्र मीना<br>गृह संख्या : 14<br>उम्र : 21 लिंग : पुरुष      | ILI2076800       | 191<br>निर्वाचक का नाम : मिनेश कुमार मीना<br>पिता का नाम: रामसिंह मीना<br>गृह संख्या : 14<br>उम्र : 20 लिंग : पुरुष     | ILI2028637       | 192<br>निर्वाचक का नाम : दीक्षा मीना<br>पिता का नाम: हरी मोहन मीना<br>गृह संख्या : 14<br>उम्र : 20 लिंग : महिला    | ILI2070357       |
| 193<br>निर्वाचक का नाम : रवीना मीना<br>पिता का नाम: बाबू लाल मीना<br>गृह संख्या : 14<br>उम्र : 20 लिंग : महिला          | ILI2132959       | 194<br>निर्वाचक का नाम : आशीष मीना<br>पिता का नाम: रामपाल मीना<br>गृह संख्या : 14<br>उम्र : 19 लिंग : पुरुष             | ILI2155240       | 195<br>निर्वाचक का नाम : कल्याण<br>पिता का नाम: राम चन्द<br>गृह संख्या : 15<br>उम्र : 79 लिंग : पुरुष              | RJ/07/052/360332 |
| 196<br>निर्वाचक का नाम : नारायणी<br>पति का नाम: जगन<br>गृह संख्या : 15<br>उम्र : 79 लिंग : महिला                        | RJ/07/052/360334 | 197<br>निर्वाचक का नाम : काली<br>पति का नाम: कल्याण<br>गृह संख्या : 15<br>उम्र : 75 लिंग : महिला                        | RJ/07/052/360333 | 198<br>निर्वाचक का नाम : झुमा<br>पति का नाम: राम करण<br>गृह संख्या : 15<br>उम्र : 54 लिंग : महिला                  | DXT105313        |
| 199<br>निर्वाचक का नाम : राजेन्द्रप्रसाद<br>पिता का नाम: कल्याणसहाय<br>गृह संख्या : 15<br>उम्र : 41 लिंग : पुरुष        | DXT1320100       | 200<br>निर्वाचक का नाम : लाली<br>पति का नाम: राजेन्द्र<br>गृह संख्या : 15<br>उम्र : 38 लिंग : महिला                     | ILI0448837       | 201<br>निर्वाचक का नाम : सुरजन कुमार मीना<br>पिता का नाम: रामकरण मीना<br>गृह संख्या : 15<br>उम्र : 28 लिंग : पुरुष | ILI1407410       |
| 202<br>निर्वाचक का नाम : चन्द्र मोहन मीना<br>पिता का नाम: कल्याण सहाय मीना<br>गृह संख्या : 15<br>उम्र : 27 लिंग : पुरुष | ILI1407394       | 203<br>निर्वाचक का नाम : गोरी शंकर मीना<br>पिता का नाम: रामकरण मीना<br>गृह संख्या : 15<br>उम्र : 26 लिंग : पुरुष        | ILI1441518       | 204<br>निर्वाचक का नाम : बास्बाई मीना<br>पति का नाम: गौरी शंकर मीना<br>गृह संख्या : 15<br>उम्र : 23 लिंग : महिला   | ILI2070597       |
| 205<br>निर्वाचक का नाम : गुलाब<br>पति का नाम: गोपाल<br>गृह संख्या : 16<br>उम्र : 86 लिंग : महिला                        | RJ/07/052/360337 | 206<br>निर्वाचक का नाम : लक्ष्मी नारायण<br>पिता का नाम: गोपाल<br>गृह संख्या : 16<br>उम्र : 61 लिंग : पुरुष              | RJ/07/052/360338 | 207<br>निर्वाचक का नाम : मोहनलाल<br>पिता का नाम: गोपाललाल<br>गृह संख्या : 16<br>उम्र : 44 लिंग : पुरुष             | DXT/1220664B     |
| 208<br>निर्वाचक का नाम : रामपती<br>पति का नाम: लक्ष्मीनारायण<br>गृह संख्या : 16<br>उम्र : 43 लिंग : महिला               | ILI0394825       | 209<br>निर्वाचक का नाम : महेशी<br>पति का नाम: मोहनलाल<br>गृह संख्या : 16<br>उम्र : 37 लिंग : महिला                      | ILI0591586       | 210<br>निर्वाचक का नाम : बदरी<br>पिता का नाम: महादेव<br>गृह संख्या : 17<br>उम्र : 74 लिंग : पुरुष                  | ILI0263046       |

|     |                  |   |     |                  |  |     |                  |  |
|-----|------------------|---|-----|------------------|--|-----|------------------|--|
| 211 | RJ/07/052/360341 | निर्वाचक का नाम : नानगी<br>पति का नाम: बदरी<br>गृह संख्या : 17<br>उम्र : 72 लिंग : महिला                    | 212 | ILI0217729       | निर्वाचक का नाम : सोमोती<br>पति का नाम: राम जी लाल<br>गृह संख्या : 17<br>उम्र : 56 लिंग : महिला            | 213 | ILI0711168       | निर्वाचक का नाम : राजेशकुमार<br>पिता का नाम: बदरीनारायण<br>गृह संख्या : 17<br>उम्र : 32 लिंग : पुरुष     |
| 214 | ILI0711184       | निर्वाचक का नाम : राजेन्द्रकुमार<br>पिता का नाम: बदरीनारायण<br>गृह संख्या : 17<br>उम्र : 32 लिंग : पुरुष    | 215 | ILI1235373       | निर्वाचक का नाम : प्यारे लाल मीना<br>पिता का नाम: बदरी नारायण<br>गृह संख्या : 17<br>उम्र : 27 लिंग : पुरुष | 216 | ILI1341197       | निर्वाचक का नाम : राम सिंह<br>पिता का नाम: रामजीलाल<br>गृह संख्या : 17<br>उम्र : 27 लिंग : पुरुष         |
| 217 | ILI1938901       | निर्वाचक का नाम : आरती मीना<br>पति का नाम: राजेश कुमार मीना<br>गृह संख्या : 17<br>उम्र : 22 लिंग : महिला    | 218 | ILI1938927       | निर्वाचक का नाम : सिलोचना मीना<br>पति का नाम: प्यारे लाल मीना<br>गृह संख्या : 17<br>उम्र : 21 लिंग : महिला | 219 | RJ/07/052/360343 | निर्वाचक का नाम : ग्यारसा<br>पिता का नाम: झूथा<br>गृह संख्या : 18<br>उम्र : 91 लिंग : पुरुष              |
| 220 | RJ/07/052/360345 | निर्वाचक का नाम : हर गोविन्द<br>पिता का नाम: ग्यारसा<br>गृह संख्या : 18<br>उम्र : 64 लिंग : पुरुष           | 221 | RJ/07/052/360346 | निर्वाचक का नाम : प्रेम<br>पति का नाम: हर गोविन्द<br>गृह संख्या : 18<br>उम्र : 57 लिंग : महिला             | 222 | RJ/07/052/360348 | निर्वाचक का नाम : लल्लू<br>पिता का नाम: ग्यारसा<br>गृह संख्या : 18<br>उम्र : 56 लिंग : पुरुष             |
| 223 | RJ/07/052/360347 | निर्वाचक का नाम : राम प्यारी<br>पति का नाम: फैली<br>गृह संख्या : 18<br>उम्र : 54 लिंग : महिला               | 224 | DXT1432731       | निर्वाचक का नाम : कमोती देवी<br>पति का नाम: लल्लू राम<br>गृह संख्या : 18<br>उम्र : 51 लिंग : महिला         | 225 | ILI1746676       | निर्वाचक का नाम : रविना मीना<br>पति का नाम: राम रतन<br>गृह संख्या : 18<br>उम्र : 37 लिंग : महिला         |
| 226 | ILI0711200       | निर्वाचक का नाम : हरीनारायण<br>पिता का नाम: फैलीराम<br>गृह संख्या : 18<br>उम्र : 35 लिंग : पुरुष            | 227 | ILI1746692       | निर्वाचक का नाम : सुमन मीना<br>पति का नाम: हरी नारायण मीना<br>गृह संख्या : 18<br>उम्र : 28 लिंग : महिला    | 228 | ILI1235357       | निर्वाचक का नाम : रामरतन मीना<br>पिता का नाम: फैलीराम<br>गृह संख्या : 18<br>उम्र : 27 लिंग : पुरुष       |
| 229 | ILI1407352       | निर्वाचक का नाम : संजय कुमार मीना<br>पिता का नाम: फैलीराम मीना<br>गृह संख्या : 18<br>उम्र : 27 लिंग : पुरुष | 230 | ILI1746650       | निर्वाचक का नाम : विमला मीना<br>पति का नाम: संजय कुमार मीना<br>गृह संख्या : 18<br>उम्र : 24 लिंग : महिला   | 231 | ILI2155323       | निर्वाचक का नाम : रवीना मीना<br>पिता का नाम: लल्लू राम मीना<br>गृह संख्या : 18<br>उम्र : 19 लिंग : महिला |
| 232 | RJ/07/052/360351 | निर्वाचक का नाम : राम धन<br>पिता का नाम: सुमेर<br>गृह संख्या : 19<br>उम्र : 49 लिंग : पुरुष                 | 233 | ILI0217737       | निर्वाचक का नाम : उर्मिला<br>पति का नाम: रामधन<br>गृह संख्या : 19<br>उम्र : 46 लिंग : महिला                | 234 | ILI0776849       | निर्वाचक का नाम : हनुमानप्रसाद<br>पिता का नाम: सुमेर<br>गृह संख्या : 19<br>उम्र : 44 लिंग : पुरुष        |
| 235 | ILI0317966       | निर्वाचक का नाम : सुनीता<br>पति का नाम: हनुमानप्रसाद<br>गृह संख्या : 19<br>उम्र : 43 लिंग : महिला           | 236 | ILI2033843       | निर्वाचक का नाम : मनोज मीना<br>पिता का नाम: रामधन मीना<br>गृह संख्या : 19<br>उम्र : 21 लिंग : पुरुष        | 237 | RJ/07/052/360352 | निर्वाचक का नाम : गैदा<br>पिता का नाम: झूथा<br>गृह संख्या : 20<br>उम्र : 76 लिंग : पुरुष                 |
| 238 | DXT1221316       | निर्वाचक का नाम : रमेश<br>पिता का नाम: गैदालाल<br>गृह संख्या : 20<br>उम्र : 42 लिंग : पुरुष                 | 239 | ILI0394833       | निर्वाचक का नाम : प्रेम<br>पति का नाम: रमेशचन्द<br>गृह संख्या : 20<br>उम्र : 40 लिंग : महिला               | 240 | DXT1432814       | निर्वाचक का नाम : मुकेश कुमार<br>पिता का नाम: गेन्दा लाल<br>गृह संख्या : 20<br>उम्र : 39 लिंग : पुरुष    |

|   |                                 |   |                                 |  |                                 |
|---|---------------------------------|---|---------------------------------|--|---------------------------------|
| 241<br>निर्वाचक का नाम : केशन्ता<br>पति का नाम: मुकेश<br>गृह संख्या : 20<br>उम्र : 38 लिंग : महिला                  | ILIO394841<br>फोटो उपलब्ध       | 242<br>निर्वाचक का नाम : अर्जुनलाल<br>पिता का नाम: गेन्दालाल<br>गृह संख्या : 20<br>उम्र : 29 लिंग : पुरुष       | ILII194315<br>फोटो उपलब्ध       | 243<br>निर्वाचक का नाम : राम स्वरूप<br>पिता का नाम: तेजा<br>गृह संख्या : 21<br>उम्र : 71 लिंग : पुरुष                  | RJ/07/052/360355<br>फोटो उपलब्ध |
| 244<br>निर्वाचक का नाम : चन्दी<br>पति का नाम: राम स्वरूप<br>गृह संख्या : 21<br>उम्र : 69 लिंग : महिला               | RJ/07/052/361046<br>फोटो उपलब्ध | 245<br>निर्वाचक का नाम : जगदीश<br>पिता का नाम: तेजा<br>गृह संख्या : 21<br>उम्र : 66 लिंग : पुरुष                | RJ/07/052/360356<br>फोटो उपलब्ध | 246<br>निर्वाचक का नाम : रमेश चंद<br>पिता का नाम: जगदीश<br>गृह संख्या : 21<br>उम्र : 43 लिंग : पुरुष                   | ILIO358507<br>फोटो उपलब्ध       |
| 247<br>निर्वाचक का नाम : सरोज<br>पति का नाम: रमेश<br>गृह संख्या : 21<br>उम्र : 42 लिंग : महिला                      | ILIO217745<br>फोटो उपलब्ध       | 248<br>निर्वाचक का नाम : ओमप्रकाश<br>पिता का नाम: जगदीश<br>गृह संख्या : 21<br>उम्र : 42 लिंग : पुरुष            | DXT1519354<br>फोटो उपलब्ध       | 249<br>निर्वाचक का नाम : रामविलास<br>पिता का नाम: रामस्वरूप<br>गृह संख्या : 21<br>उम्र : 38 लिंग : पुरुष               | ILIO432807<br>फोटो उपलब्ध       |
| 250<br>निर्वाचक का नाम : विनोदकुमार<br>पिता का नाम: रामस्वरूप<br>गृह संख्या : 21<br>उम्र : 36 लिंग : पुरुष          | ILIO432815<br>फोटो उपलब्ध       | 251<br>निर्वाचक का नाम : उर्मिला<br>पति का नाम: रामविलास<br>गृह संख्या : 21<br>उम्र : 32 लिंग : महिला           | ILIO772954<br>फोटो उपलब्ध       | 252<br>निर्वाचक का नाम : निशा मीना<br>पति का नाम: विनोद कुमार मीना<br>गृह संख्या : 21<br>उम्र : 32 लिंग : महिला        | ILIO1532456<br>फोटो उपलब्ध      |
| 253<br>निर्वाचक का नाम : कविता<br>पति का नाम: ओमप्रकाश<br>गृह संख्या : 21<br>उम्र : 31 लिंग : महिला                 | ILIO772962<br>फोटो उपलब्ध       | 254<br>निर्वाचक का नाम : बाबू<br>पिता का नाम: राम कुवार<br>गृह संख्या : 22<br>उम्र : 63 लिंग : पुरुष            | DXT1432707<br>फोटो उपलब्ध       | 255<br>निर्वाचक का नाम : गौरा<br>पति का नाम: बाबू<br>गृह संख्या : 22<br>उम्र : 61 लिंग : महिला                         | RJ/07/052/360359<br>फोटो उपलब्ध |
| 256<br>निर्वाचक का नाम : किशन लाल<br>पिता का नाम: राम कुवार<br>गृह संख्या : 22<br>उम्र : 58 लिंग : पुरुष            | DXT1432772<br>फोटो उपलब्ध       | 257<br>निर्वाचक का नाम : कमला<br>पति का नाम: किशन लाल<br>गृह संख्या : 22<br>उम्र : 56 लिंग : महिला              | RJ/07/052/360360<br>फोटो उपलब्ध | 258<br>निर्वाचक का नाम : गिरंज प्रसाद मीना<br>पिता का नाम: रामकुंवार मीना<br>गृह संख्या : 22<br>उम्र : 56 लिंग : पुरुष | ILIO2086098<br>फोटो उपलब्ध      |
| 259<br>निर्वाचक का नाम : बदाम देवी<br>पति का नाम: गिरंज प्रसाद मीना<br>गृह संख्या : 22<br>उम्र : 54 लिंग : महिला    | ILIO2076552<br>फोटो उपलब्ध      | 260<br>निर्वाचक का नाम : राधा किशन<br>पिता का नाम: राम कुंवार<br>गृह संख्या : 22<br>उम्र : 51 लिंग : पुरुष      | ILIO358515<br>फोटो उपलब्ध       | 261<br>निर्वाचक का नाम : उगन्ती<br>पति का नाम: राधा किशन<br>गृह संख्या : 22<br>उम्र : 49 लिंग : महिला                  | DXT1519479<br>फोटो उपलब्ध       |
| 262<br>निर्वाचक का नाम : हजारी लाल मीना<br>पिता का नाम: रामकुंवार मीना<br>गृह संख्या : 22<br>उम्र : 46 लिंग : पुरुष | DXT1519347<br>फोटो उपलब्ध       | 263<br>निर्वाचक का नाम : लाली देवी<br>पति का नाम: हजारी लाल मीना<br>गृह संख्या : 22<br>उम्र : 44 लिंग : महिला   | ILIO217752<br>फोटो उपलब्ध       | 264<br>निर्वाचक का नाम : श्रीराम<br>पिता का नाम: बाबूलाल<br>गृह संख्या : 22<br>उम्र : 30 लिंग : पुरुष                  | ILIO1082601<br>फोटो उपलब्ध      |
| 265<br>निर्वाचक का नाम : राम रतन मीना<br>पिता का नाम: बाबूलाल<br>गृह संख्या : 22<br>उम्र : 28 लिंग : पुरुष          | ILIO1235365<br>फोटो उपलब्ध      | 266<br>निर्वाचक का नाम : विश्राम मीना<br>पिता का नाम: किशन लाल<br>गृह संख्या : 22<br>उम्र : 27 लिंग : पुरुष     | ILIO1235381<br>फोटो उपलब्ध      | 267<br>निर्वाचक का नाम : मनकेश कुमारी मीना<br>पति का नाम: श्री राम मीना<br>गृह संख्या : 22<br>उम्र : 24 लिंग : महिला   | ILIO1746502<br>फोटो उपलब्ध      |
| 268<br>निर्वाचक का नाम : अंशा मीना<br>पति का नाम: राम रतन मीना<br>गृह संख्या : 22<br>उम्र : 23 लिंग : महिला         | ILIO1746635<br>फोटो उपलब्ध      | 269<br>निर्वाचक का नाम : कमलेश मीना<br>पिता का नाम: हजारी लाल मीना<br>गृह संख्या : 22<br>उम्र : 22 लिंग : पुरुष | ILIO2033769<br>फोटो उपलब्ध      | 270<br>निर्वाचक का नाम : हरिराम मीना<br>पिता का नाम: बाबूलाल मीना<br>गृह संख्या : 22<br>उम्र : 21 लिंग : पुरुष         | ILIO1939172<br>फोटो उपलब्ध      |

|     |                  |  |             |     |                  |   |             |     |                  |  |             |
|-----|------------------|--|-------------|-----|------------------|---|-------------|-----|------------------|--|-------------|
| 271 | ILI1947068       | निर्वाचक का नाम : मनकेश मीना<br>पिता का नाम: किशन लाल मीना<br>गृह संख्या : 22<br>उम्र : 21 लिंग : पुरुष    | फोटो उपलब्ध | 272 | ILI2172690       | निर्वाचक का नाम : आशिक कुमार मीना<br>पिता का नाम: राधाकिशन मीना<br>गृह संख्या : 22<br>उम्र : 19 लिंग : पुरुष  | फोटो उपलब्ध | 273 | RJ/07/052/360363 | निर्वाचक का नाम : कल्याणी<br>पति का नाम: नहनू<br>गृह संख्या : 23<br>उम्र : 79 लिंग : महिला                     | फोटो उपलब्ध |
| 274 | DXT1519388       | निर्वाचक का नाम : रामकिशोर<br>पिता का नाम: नहनुराम<br>गृह संख्या : 23<br>उम्र : 41 लिंग : पुरुष            | फोटो उपलब्ध | 275 | ILI0432823       | निर्वाचक का नाम : नारंगीदवी<br>पति का नाम: रामकिशोर<br>गृह संख्या : 23<br>उम्र : 39 लिंग : महिला              | फोटो उपलब्ध | 276 | ILI0711192       | निर्वाचक का नाम : सुनिता देवी<br>पति का नाम: जियालाल<br>गृह संख्या : 23<br>उम्र : 32 लिंग : महिला              | फोटो उपलब्ध |
| 277 | ILI0711176       | निर्वाचक का नाम : जियालाल<br>पिता का नाम: नहनुराम<br>गृह संख्या : 23<br>उम्र : 32 लिंग : पुरुष             | फोटो उपलब्ध | 278 | ILI2182293       | निर्वाचक का नाम : राजेश कुमार मीना<br>पिता का नाम: रामकिशोर मीना<br>गृह संख्या : 23<br>उम्र : 19 लिंग : पुरुष | फोटो उपलब्ध | 279 | DXT1519503       | निर्वाचक का नाम : सीता राम<br>पिता का नाम: दल्ला<br>गृह संख्या : 24<br>उम्र : 75 लिंग : पुरुष                  | फोटो उपलब्ध |
| 280 | RJ/07/052/360364 | निर्वाचक का नाम : जगदीश<br>पिता का नाम: दल्ला<br>गृह संख्या : 24<br>उम्र : 69 लिंग : पुरुष                 | फोटो उपलब्ध | 281 | RJ/07/052/360365 | निर्वाचक का नाम : गंगा<br>पति का नाम: जगदीश<br>गृह संख्या : 24<br>उम्र : 66 लिंग : महिला                      | फोटो उपलब्ध | 282 | RJ/07/052/361050 | निर्वाचक का नाम : राधे श्याम<br>पिता का नाम: दल्ला<br>गृह संख्या : 24<br>उम्र : 61 लिंग : पुरुष                | फोटो उपलब्ध |
| 283 | RJ/07/052/360367 | निर्वाचक का नाम : भोती<br>पति का नाम: राधे श्याम<br>गृह संख्या : 24<br>उम्र : 59 लिंग : महिला              | फोटो उपलब्ध | 284 | RJ/07/052/360368 | निर्वाचक का नाम : रामजी लाल<br>पिता का नाम: दल्ला<br>गृह संख्या : 24<br>उम्र : 59 लिंग : पुरुष                | फोटो उपलब्ध | 285 | RJ/07/052/360369 | निर्वाचक का नाम : हरपति<br>पति का नाम: राम जीलाल<br>गृह संख्या : 24<br>उम्र : 56 लिंग : महिला                  | फोटो उपलब्ध |
| 286 | DXT1433200       | निर्वाचक का नाम : राजेन्द्र<br>पिता का नाम: सीताराम<br>गृह संख्या : 24<br>उम्र : 47 लिंग : पुरुष           | फोटो उपलब्ध | 287 | DXT1221324       | निर्वाचक का नाम : महेन्द्र<br>पिता का नाम: सीताराम<br>गृह संख्या : 24<br>उम्र : 44 लिंग : पुरुष               | फोटो उपलब्ध | 288 | DXT1433218       | निर्वाचक का नाम : विनोद देवी<br>पति का नाम: राजेन्द्र<br>गृह संख्या : 24<br>उम्र : 43 लिंग : महिला             | फोटो उपलब्ध |
| 289 | DXT1221332       | निर्वाचक का नाम : नमोनारायण<br>पिता का नाम: जगदीश<br>गृह संख्या : 24<br>उम्र : 42 लिंग : पुरुष             | फोटो उपलब्ध | 290 | ILI0432831       | निर्वाचक का नाम : प्रकाशचंद<br>पिता का नाम: सीताराम<br>गृह संख्या : 24<br>उम्र : 36 लिंग : पुरुष              | फोटो उपलब्ध | 291 | ILI0558270       | निर्वाचक का नाम : विमला<br>पति का नाम: महेन्द्र<br>गृह संख्या : 24<br>उम्र : 35 लिंग : महिला                   | फोटो उपलब्ध |
| 292 | ILI0591594       | निर्वाचक का नाम : बृजमोहन<br>पिता का नाम: जगदीश<br>गृह संख्या : 24<br>उम्र : 34 लिंग : पुरुष               | फोटो उपलब्ध | 293 | ILI0558288       | निर्वाचक का नाम : भरत लाल<br>पिता का नाम: राधेश्याम<br>गृह संख्या : 24<br>उम्र : 34 लिंग : पुरुष              | फोटो उपलब्ध | 294 | ILI1532464       | निर्वाचक का नाम : मंजू देवी मीना<br>पिता का नाम: प्रकाश चंद मीना<br>गृह संख्या : 24<br>उम्र : 33 लिंग : महिला  | फोटो उपलब्ध |
| 295 | ILI1341296       | निर्वाचक का नाम : संजय कुमार<br>पिता का नाम: रामजीलाल<br>गृह संख्या : 24<br>उम्र : 29 लिंग : पुरुष         | फोटो उपलब्ध | 296 | ILI2033660       | निर्वाचक का नाम : ज्योति मीना<br>पति का नाम: नमोनारायण मीना<br>गृह संख्या : 24<br>उम्र : 28 लिंग : महिला      | फोटो उपलब्ध | 297 | ILI1574805       | निर्वाचक का नाम : मनोज कुमार मीना<br>पिता का नाम: रामजी लाल मीना<br>गृह संख्या : 24<br>उम्र : 27 लिंग : पुरुष  | फोटो उपलब्ध |
| 298 | ILI1658459       | निर्वाचक का नाम : राकेश कुमार मीना<br>पिता का नाम: प्रभू मीना<br>गृह संख्या : 24<br>उम्र : 26 लिंग : पुरुष | फोटो उपलब्ध | 299 | ILI2033686       | निर्वाचक का नाम : ममता मीना<br>पति का नाम: ब्रज मोहन मीना<br>गृह संख्या : 24<br>उम्र : 25 लिंग : महिला        | फोटो उपलब्ध | 300 | ILI2129658       | निर्वाचक का नाम : छट्टन मीना हिंदू<br>पिता का नाम: राधेश्याम मीना<br>गृह संख्या : 24<br>उम्र : 25 लिंग : पुरुष | फोटो उपलब्ध |

|     |                  |   |     |                  |   |     |                  |   |
|-----|------------------|---|-----|------------------|---|-----|------------------|---|
| 301 | ILI2129518       | निर्वाचक का नाम : विकेश कुमार मीना हिंदू<br>पिता का नाम: राधे श्याम मीना हिंदू<br>गृह संख्या : 24<br>उम्र : 24 लिंग : पुरुष | 302 | RJ/07/052/360371 | निर्वाचक का नाम : भागोती<br>पति का नाम: राम सहाय<br>गृह संख्या : 25<br>उम्र : 81 लिंग : महिला                   | 303 | RJ/07/052/360372 | निर्वाचक का नाम : लल्लू<br>पिता का नाम: राम सहाय<br>गृह संख्या : 25<br>उम्र : 56 लिंग : पुरुष             |
| 304 | ILI0217760       | निर्वाचक का नाम : कौशल्या<br>पति का नाम: लल्लू<br>गृह संख्या : 25<br>उम्र : 52 लिंग : महिला                                 | 305 | ILI1746775       | निर्वाचक का नाम : रोहित कुमार मीना<br>पिता का नाम: लालू राम मीना<br>गृह संख्या : 25<br>उम्र : 22 लिंग : पुरुष   | 306 | ILI2116663       | निर्वाचक का नाम : प्रिया मीना<br>पिता का नाम: लल्लू राम मीना<br>गृह संख्या : 25<br>उम्र : 20 लिंग : महिला |
| 307 | DXT1053339       | निर्वाचक का नाम : राम फूल<br>पिता का नाम: रामानन्द<br>गृह संख्या : 26<br>उम्र : 61 लिंग : पुरुष                             | 308 | RJ/07/052/360375 | निर्वाचक का नाम : राम करण<br>पिता का नाम: रामानन्द<br>गृह संख्या : 26<br>उम्र : 58 लिंग : पुरुष                 | 309 | RJ/07/052/360374 | निर्वाचक का नाम : रूग्नादेवी<br>पति का नाम: राम फूल<br>गृह संख्या : 26<br>उम्र : 56 लिंग : महिला          |
| 310 | RJ/07/052/360376 | निर्वाचक का नाम : सोन्या<br>पति का नाम: राम करण<br>गृह संख्या : 26<br>उम्र : 56 लिंग : महिला                                | 311 | RJ/07/052/360377 | निर्वाचक का नाम : सत्यनारायण<br>पिता का नाम: रामानन्द<br>गृह संख्या : 26<br>उम्र : 56 लिंग : पुरुष              | 312 | RJ/07/052/360379 | निर्वाचक का नाम : लोहडसी<br>पति का नाम: सांवल राम<br>गृह संख्या : 26<br>उम्र : 56 लिंग : महिला            |
| 313 | RJ/07/052/360378 | निर्वाचक का नाम : राजन्ती<br>पति का नाम: सत्यनारायण<br>गृह संख्या : 26<br>उम्र : 54 लिंग : महिला                            | 314 | ILI0432849       | निर्वाचक का नाम : शम्भुदयाल<br>पिता का नाम: रामकरण<br>गृह संख्या : 26<br>उम्र : 37 लिंग : पुरुष                 | 315 | ILI0711234       | निर्वाचक का नाम : कमलेश<br>पिता का नाम: रामकरण<br>गृह संख्या : 26<br>उम्र : 34 लिंग : पुरुष               |
| 316 | ILI0974139       | निर्वाचक का नाम : शिवदयाल<br>पिता का नाम: रामफूल<br>गृह संख्या : 26<br>उम्र : 31 लिंग : पुरुष                               | 317 | ILI0873869       | निर्वाचक का नाम : सुरजन कुमार<br>पिता का नाम: सत्यनारायण<br>गृह संख्या : 26<br>उम्र : 31 लिंग : पुरुष           | 318 | ILI0833210       | निर्वाचक का नाम : सुनील<br>पिता का नाम: सावलराम<br>गृह संख्या : 26<br>उम्र : 31 लिंग : पुरुष              |
| 319 | ILI1441534       | निर्वाचक का नाम : रोशनी मीना<br>पति का नाम: सूरजन कुमार मीना<br>गृह संख्या : 26<br>उम्र : 31 लिंग : महिला                   | 320 | ILI1658541       | निर्वाचक का नाम : सीमा कुमारी मीना<br>पति का नाम: कमलेश कुमार मीना<br>गृह संख्या : 26<br>उम्र : 30 लिंग : महिला | 321 | ILI1341239       | निर्वाचक का नाम : रोशन लाल<br>पिता का नाम: सत्यनारायण<br>गृह संख्या : 26<br>उम्र : 28 लिंग : पुरुष        |
| 322 | ILI1441542       | निर्वाचक का नाम : मीना मीणा<br>पति का नाम: रोशन लाल मीणा<br>गृह संख्या : 26<br>उम्र : 28 लिंग : महिला                       | 323 | ILI1341163       | निर्वाचक का नाम : राकेश कुमार<br>पिता का नाम: सावलराम<br>गृह संख्या : 26<br>उम्र : 27 लिंग : पुरुष              | 324 | ILI1941608       | निर्वाचक का नाम : कविता मीना<br>पिता का नाम: रामफूल मीना<br>गृह संख्या : 26<br>उम्र : 26 लिंग : महिला     |
| 325 | ILI1941616       | निर्वाचक का नाम : राज कुमारी मीना<br>पिता का नाम: रामफूल मीना<br>गृह संख्या : 26<br>उम्र : 21 लिंग : महिला                  | 326 | RJ/07/052/361051 | निर्वाचक का नाम : गंगा धर<br>पिता का नाम: नारायण<br>गृह संख्या : 27<br>उम्र : 76 लिंग : पुरुष                   | 327 | RJ/07/052/361052 | निर्वाचक का नाम : धीसी<br>पति का नाम: गंगा धर<br>गृह संख्या : 27<br>उम्र : 72 लिंग : महिला                |
| 328 | RJ/07/052/360381 | निर्वाचक का नाम : कल्याण<br>पिता का नाम: नारायण<br>गृह संख्या : 27<br>उम्र : 72 लिंग : पुरुष                                | 329 | RJ/07/052/360382 | निर्वाचक का नाम : शान्ती<br>पति का नाम: कल्याण<br>गृह संख्या : 27<br>उम्र : 69 लिंग : महिला                     | 330 | RJ/07/052/360383 | निर्वाचक का नाम : कैलाश<br>पिता का नाम: कल्याण<br>गृह संख्या : 27<br>उम्र : 56 लिंग : पुरुष               |

|     |                  |   |             |     |                  |   |             |     |                  |   |             |
|-----|------------------|---|-------------|-----|------------------|---|-------------|-----|------------------|---|-------------|
| 331 | DXT1433291       | निर्वाचक का नाम : कैलाशी<br>पति का नाम: कैलाश<br>गृह संख्या : 27<br>उम्र : 54 लिंग : महिला                        | फोटो उपलब्ध | 332 | DXT1433069       | निर्वाचक का नाम : दामोदर<br>पिता का नाम: कल्याण<br>गृह संख्या : 27<br>उम्र : 51 लिंग : पुरुष                  | फोटो उपलब्ध | 333 | DXT1433119       | निर्वाचक का नाम : लल्ली<br>पति का नाम: दामोदर<br>गृह संख्या : 27<br>उम्र : 48 लिंग : महिला                  | फोटो उपलब्ध |
| 334 | ILI0448845       | निर्वाचक का नाम : रामखिलाडी<br>पिता का नाम: कजोड़<br>गृह संख्या : 27<br>उम्र : 44 लिंग : पुरुष                    | फोटो उपलब्ध | 335 | ILI0217778       | निर्वाचक का नाम : कैलाशी<br>पति का नाम: रामखिलाडी<br>गृह संख्या : 27<br>उम्र : 43 लिंग : महिला                | फोटो उपलब्ध | 336 | DXT1433093       | निर्वाचक का नाम : रामावतार<br>पिता का नाम: गंगाधर<br>गृह संख्या : 27<br>उम्र : 40 लिंग : पुरुष              | फोटो उपलब्ध |
| 337 | DXT1519339       | निर्वाचक का नाम : राम भजन<br>पिता का नाम: गंगाधर<br>गृह संख्या : 27<br>उम्र : 39 लिंग : पुरुष                     | फोटो उपलब्ध | 338 | ILI0432864       | निर्वाचक का नाम : तीजा देवी<br>पति का नाम: रामवतार<br>गृह संख्या : 27<br>उम्र : 38 लिंग : महिला               | फोटो उपलब्ध | 339 | ILI0432856       | निर्वाचक का नाम : मंजुदेवी<br>पति का नाम: रामभजन<br>गृह संख्या : 27<br>उम्र : 37 लिंग : महिला               | फोटो उपलब्ध |
| 340 | ILI1670850       | निर्वाचक का नाम : बलराम मीना<br>पिता का नाम: कैलाश चंद मीना<br>गृह संख्या : 27<br>उम्र : 24 लिंग : पुरुष          | फोटो उपलब्ध | 341 | ILI1791409       | निर्वाचक का नाम : विजय कुमार मीना<br>पिता का नाम: रामखिलाडी मीना<br>गृह संख्या : 27<br>उम्र : 23 लिंग : पुरुष | फोटो उपलब्ध | 342 | ILI1941640       | निर्वाचक का नाम : सजना मीना<br>पिता का नाम: कैलाश मीना<br>गृह संख्या : 27<br>उम्र : 23 लिंग : महिला         | फोटो उपलब्ध |
| 343 | ILI1746767       | निर्वाचक का नाम : मनोज कुमार मीना<br>पिता का नाम: दामोदर प्रसाद मीना<br>गृह संख्या : 27<br>उम्र : 22 लिंग : पुरुष | फोटो उपलब्ध | 344 | ILI1941632       | निर्वाचक का नाम : राज कुमार मीना<br>पिता का नाम: कैलाश मीना<br>गृह संख्या : 27<br>उम्र : 22 लिंग : पुरुष      | फोटो उपलब्ध | 345 | ILI2028736       | निर्वाचक का नाम : सरोज मीना<br>पिता का नाम: दामोदर प्रसाद मीना<br>गृह संख्या : 27<br>उम्र : 20 लिंग : महिला | फोटो उपलब्ध |
| 346 | RJ/07/052/360384 | निर्वाचक का नाम : कन्हैया<br>पिता का नाम: सुवा<br>गृह संख्या : 28<br>उम्र : 72 लिंग : पुरुष                       | फोटो उपलब्ध | 347 | RJ/07/052/360385 | निर्वाचक का नाम : गैदी<br>पति का नाम: कन्हैया<br>गृह संख्या : 28<br>उम्र : 71 लिंग : महिला                    | फोटो उपलब्ध | 348 | DXT1432715       | निर्वाचक का नाम : नरसी<br>पिता का नाम: कन्हैया<br>गृह संख्या : 28<br>उम्र : 44 लिंग : पुरुष                 | फोटो उपलब्ध |
| 349 | DXT1433101       | निर्वाचक का नाम : ललिता<br>पति का नाम: नरसी<br>गृह संख्या : 28<br>उम्र : 42 लिंग : महिला                          | फोटो उपलब्ध | 350 | ILI0263053       | निर्वाचक का नाम : भगवानसहाय<br>पिता का नाम: कन्हैया<br>गृह संख्या : 28<br>उम्र : 42 लिंग : पुरुष              | फोटो उपलब्ध | 351 | DXT1433127       | निर्वाचक का नाम : कलावती<br>पति का नाम: भगवान<br>गृह संख्या : 28<br>उम्र : 39 लिंग : महिला                  | फोटो उपलब्ध |
| 352 | ILI2008548       | निर्वाचक का नाम : रवीना मीना<br>पिता का नाम: भगवान सहाय मीना<br>गृह संख्या : 28<br>उम्र : 20 लिंग : महिला         | फोटो उपलब्ध | 353 | ILI2030377       | निर्वाचक का नाम : रोहित मीना<br>पिता का नाम: नरसी लाल मीना<br>गृह संख्या : 28<br>उम्र : 20 लिंग : पुरुष       | फोटो उपलब्ध | 354 | RJ/07/052/360388 | निर्वाचक का नाम : कजोड़<br>पिता का नाम: मांगी लाल<br>गृह संख्या : 29<br>उम्र : 81 लिंग : पुरुष              | फोटो उपलब्ध |
| 355 | RJ/07/052/360389 | निर्वाचक का नाम : भूलीदेवी<br>पति का नाम: कजोड़<br>गृह संख्या : 29<br>उम्र : 76 लिंग : महिला                      | फोटो उपलब्ध | 356 | DXT1432830       | निर्वाचक का नाम : नमोनारायण<br>पिता का नाम: कजोड़<br>गृह संख्या : 29<br>उम्र : 39 लिंग : पुरुष                | फोटो उपलब्ध | 357 | ILI0394858       | निर्वाचक का नाम : ललिता<br>पति का नाम: नमोनारायण<br>गृह संख्या : 29<br>उम्र : 38 लिंग : महिला               | फोटो उपलब्ध |
| 358 | RJ/07/052/360392 | निर्वाचक का नाम : राम जी लाल<br>पिता का नाम: गोविन्दा<br>गृह संख्या : 30<br>उम्र : 73 लिंग : पुरुष                | फोटो उपलब्ध | 359 | ILI0217786       | निर्वाचक का नाम : मेवली<br>पति का नाम: राम जी लाल<br>गृह संख्या : 30<br>उम्र : 71 लिंग : महिला                | फोटो उपलब्ध | 360 | RJ/07/052/360393 | निर्वाचक का नाम : नाथू<br>पिता का नाम: गोविन्दा<br>गृह संख्या : 30<br>उम्र : 59 लिंग : पुरुष                | फोटो उपलब्ध |

|     |                  |   |             |     |                  |   |             |     |                  |  |             |
|-----|------------------|---|-------------|-----|------------------|---|-------------|-----|------------------|--|-------------|
| 361 | DXT1221340       | निर्वाचक का नाम : शीला<br>पति का नाम: नाथू<br>गृह संख्या : 30<br>उम्र : 54 लिंग : महिला                   | फोटो उपलब्ध | 362 | RJ/07/052/360394 | निर्वाचक का नाम : प्रभू<br>पिता का नाम: गोविन्दा<br>गृह संख्या : 30<br>उम्र : 50 लिंग : पुरुष                 | फोटो उपलब्ध | 363 | ILI0448910       | निर्वाचक का नाम : गीतादेवी<br>पति का नाम: प्रभुदयाल<br>गृह संख्या : 30<br>उम्र : 47 लिंग : महिला           | फोटो उपलब्ध |
| 364 | ILI0558296       | निर्वाचक का नाम : बजरंग<br>पिता का नाम: रामजी लाल<br>गृह संख्या : 30<br>उम्र : 38 लिंग : पुरुष            | फोटो उपलब्ध | 365 | ILI0558312       | निर्वाचक का नाम : प्रहलाद<br>पिता का नाम: रामजी लाल<br>गृह संख्या : 30<br>उम्र : 37 लिंग : पुरुष              | फोटो उपलब्ध | 366 | ILI0558304       | निर्वाचक का नाम : ममता<br>पति का नाम: बजरंग<br>गृह संख्या : 30<br>उम्र : 36 लिंग : महिला                   | फोटो उपलब्ध |
| 367 | ILI0558320       | निर्वाचक का नाम : हरफुल<br>पिता का नाम: रामजी लाल<br>गृह संख्या : 30<br>उम्र : 34 लिंग : पुरुष            | फोटो उपलब्ध | 368 | ILI1658517       | निर्वाचक का नाम : सुनीता मीना<br>पति का नाम: प्रहलाद नारायण मीना<br>गृह संख्या : 30<br>उम्र : 28 लिंग : महिला | फोटो उपलब्ध | 369 | ILI1407337       | निर्वाचक का नाम : रोशन लाल मीना<br>पिता का नाम: नाथू लाल मीना<br>गृह संख्या : 30<br>उम्र : 27 लिंग : पुरुष | फोटो उपलब्ध |
| 370 | ILI1746551       | निर्वाचक का नाम : हरिराम मीना<br>पिता का नाम: रामजी लाल मीना<br>गृह संख्या : 30<br>उम्र : 23 लिंग : पुरुष | फोटो उपलब्ध | 371 | ILI1791417       | निर्वाचक का नाम : अभिषेक मीना<br>पिता का नाम: रामजी लाल मीना<br>गृह संख्या : 30<br>उम्र : 22 लिंग : पुरुष     | फोटो उपलब्ध | 372 | RJ/07/052/360396 | निर्वाचक का नाम : राजन्ती<br>पति का नाम: ग्यारसा<br>गृह संख्या : 31<br>उम्र : 74 लिंग : महिला              | फोटो उपलब्ध |
| 373 | ILI0263061       | निर्वाचक का नाम : रामकिशोर<br>पिता का नाम: ग्यारसा<br>गृह संख्या : 31<br>उम्र : 46 लिंग : पुरुष           | फोटो उपलब्ध | 374 | ILI0448852       | निर्वाचक का नाम : विसगुल्ला<br>पति का नाम: रामकिशोर<br>गृह संख्या : 31<br>उम्र : 44 लिंग : महिला              | फोटो उपलब्ध | 375 | ILI0558338       | निर्वाचक का नाम : हरि मोहन<br>पिता का नाम: ग्यारसी लाल<br>गृह संख्या : 31<br>उम्र : 35 लिंग : पुरुष        | फोटो उपलब्ध |
| 376 | ILI0616169       | निर्वाचक का नाम : अर्जुन लाल<br>पिता का नाम: ग्यारसी लाल<br>गृह संख्या : 31<br>उम्र : 33 लिंग : पुरुष     | फोटो उपलब्ध | 377 | ILI0711226       | निर्वाचक का नाम : धोली देवी<br>पति का नाम: हरिमोहन<br>गृह संख्या : 31<br>उम्र : 32 लिंग : महिला               | फोटो उपलब्ध | 378 | ILI0711242       | निर्वाचक का नाम : प्रेमदेवी<br>पति का नाम: अर्जुनलाल<br>गृह संख्या : 31<br>उम्र : 32 लिंग : महिला          | फोटो उपलब्ध |
| 379 | RJ/07/052/360397 | निर्वाचक का नाम : राम कुरी<br>पति का नाम: गैदां<br>गृह संख्या : 32<br>उम्र : 79 लिंग : महिला              | फोटो उपलब्ध | 380 | ILI0263079       | निर्वाचक का नाम : कैलाश<br>पिता का नाम: गैदां<br>गृह संख्या : 32<br>उम्र : 50 लिंग : पुरुष                    | फोटो उपलब्ध | 381 | ILI0217802       | निर्वाचक का नाम : भौली<br>पति का नाम: कैलाश<br>गृह संख्या : 32<br>उम्र : 46 लिंग : महिला                   | फोटो उपलब्ध |
| 382 | DXT1432855       | निर्वाचक का नाम : कमलेश<br>पिता का नाम: गैदालाल<br>गृह संख्या : 32<br>उम्र : 44 लिंग : पुरुष              | फोटो उपलब्ध | 383 | ILI1130566       | निर्वाचक का नाम : शिमला देवी<br>पति का नाम: कमलेश<br>गृह संख्या : 32<br>उम्र : 38 लिंग : महिला                | फोटो उपलब्ध | 384 | ILI0432872       | निर्वाचक का नाम : मुकेश कुमार<br>पिता का नाम: गेन्दालाल<br>गृह संख्या : 32<br>उम्र : 37 लिंग : पुरुष       | फोटो उपलब्ध |
| 385 | ILI0558346       | निर्वाचक का नाम : रामभजन<br>पिता का नाम: गैदालाल<br>गृह संख्या : 32<br>उम्र : 34 लिंग : पुरुष             | फोटो उपलब्ध | 386 | ILI0983106       | निर्वाचक का नाम : छोटीदेवी<br>पति का नाम: मुकेश<br>गृह संख्या : 32<br>उम्र : 32 लिंग : महिला                  | फोटो उपलब्ध | 387 | RJ/07/052/360400 | निर्वाचक का नाम : जय राम<br>पिता का नाम: गोरधन<br>गृह संख्या : 34<br>उम्र : 57 लिंग : पुरुष                | फोटो उपलब्ध |
| 388 | ILI0448860       | निर्वाचक का नाम : सूजा<br>पति का नाम: जयराम<br>गृह संख्या : 34<br>उम्र : 54 लिंग : महिला                  | फोटो उपलब्ध | 389 | ILI2129922       | निर्वाचक का नाम : बसराम मीना हिंदू<br>पिता का नाम: जयराम मीना<br>गृह संख्या : 34<br>उम्र : 24 लिंग : पुरुष    | फोटो उपलब्ध | 390 | ILI2129898       | निर्वाचक का नाम : पवन मीना हिंदू<br>पिता का नाम: जयराम मीना<br>गृह संख्या : 34<br>उम्र : 21 लिंग : पुरुष   | फोटो उपलब्ध |

|     |                  |   |             |     |                  |  |             |     |                  |   |             |
|-----|------------------|---|-------------|-----|------------------|--|-------------|-----|------------------|---|-------------|
| 391 | ILI2129831       | निर्वाचक का नाम : सोनू मीना हिंदू<br>पिता का नाम: जयराम मीना<br>गृह संख्या : 34<br>उम्र : 20 लिंग : पुरुष | फोटो उपलब्ध | 392 | RJ/07/052/360401 | निर्वाचक का नाम : राम नारायण<br>पिता का नाम: गोरधन<br>गृह संख्या : 35<br>उम्र : 76 लिंग : पुरुष            | फोटो उपलब्ध | 393 | RJ/07/052/360402 | निर्वाचक का नाम : लोहडीसी<br>पिता का नाम: राम नारायण<br>गृह संख्या : 35<br>उम्र : 73 लिंग : महिला         | फोटो उपलब्ध |
| 394 | RJ/07/052/360404 | निर्वाचक का नाम : लाली<br>पति का नाम: सीता राम<br>गृह संख्या : 36<br>उम्र : 65 लिंग : महिला               | फोटो उपलब्ध | 395 | ILI0558361       | निर्वाचक का नाम : भरत लाल<br>पिता का नाम: सीता राम<br>गृह संख्या : 36<br>उम्र : 34 लिंग : पुरुष            | फोटो उपलब्ध | 396 | ILI1194349       | निर्वाचक का नाम : ममता देवी मीना<br>पति का नाम: भरतलाल मीना<br>गृह संख्या : 36<br>उम्र : 33 लिंग : महिला  | फोटो उपलब्ध |
| 397 | ILI2129955       | निर्वाचक का नाम : दिलखुश मीना<br>पिता का नाम: सीता राम मीना<br>गृह संख्या : 36<br>उम्र : 21 लिंग : पुरुष  | फोटो उपलब्ध | 398 | RJ/07/052/360406 | निर्वाचक का नाम : श्रवण<br>पिता का नाम: गंगा राम<br>गृह संख्या : 37<br>उम्र : 86 लिंग : पुरुष              | फोटो उपलब्ध | 399 | RJ/07/052/360407 | निर्वाचक का नाम : सोनी<br>पति का नाम: श्रवण<br>गृह संख्या : 37<br>उम्र : 83 लिंग : महिला                  | फोटो उपलब्ध |
| 400 | RJ/07/052/360408 | निर्वाचक का नाम : राम करण<br>पिता का नाम: श्रवण<br>गृह संख्या : 37<br>उम्र : 66 लिंग : पुरुष              | फोटो उपलब्ध | 401 | DXT1221415       | निर्वाचक का नाम : मनिता<br>पति का नाम: रामकरण<br>गृह संख्या : 37<br>उम्र : 64 लिंग : महिला                 | फोटो उपलब्ध | 402 | RJ/07/052/360409 | निर्वाचक का नाम : किशन लाल<br>पिता का नाम: श्रवण<br>गृह संख्या : 37<br>उम्र : 61 लिंग : पुरुष             | फोटो उपलब्ध |
| 403 | ILI0317974       | निर्वाचक का नाम : उर्मिला<br>पति का नाम: किशन लाल<br>गृह संख्या : 37<br>उम्र : 59 लिंग : महिला            | फोटो उपलब्ध | 404 | RJ/07/052/360410 | निर्वाचक का नाम : लक्ष्मी नारायण<br>पिता का नाम: श्रवण<br>गृह संख्या : 37<br>उम्र : 54 लिंग : पुरुष        | फोटो उपलब्ध | 405 | DXT1221423       | निर्वाचक का नाम : निर्मला<br>पति का नाम: लक्ष्मीनारायण<br>गृह संख्या : 37<br>उम्र : 52 लिंग : महिला       | फोटो उपलब्ध |
| 406 | ILI0263095       | निर्वाचक का नाम : रमेश चन्द्र<br>पिता का नाम: श्रवण लाल<br>गृह संख्या : 37<br>उम्र : 39 लिंग : पुरुष      | फोटो उपलब्ध | 407 | ILI1164813       | निर्वाचक का नाम : संतरा<br>पति का नाम: रमेश<br>गृह संख्या : 37<br>उम्र : 33 लिंग : महिला                   | फोटो उपलब्ध | 408 | ILI1658533       | निर्वाचक का नाम : विशाल बारवाल<br>पिता का नाम: किशन लाल मीना<br>गृह संख्या : 37<br>उम्र : 30 लिंग : पुरुष | फोटो उपलब्ध |
| 409 | ILI1164821       | निर्वाचक का नाम : निशांत<br>पिता का नाम: किशनलाल<br>गृह संख्या : 37<br>उम्र : 29 लिंग : पुरुष             | फोटो उपलब्ध | 410 | ILI1164839       | निर्वाचक का नाम : अजय<br>पिता का नाम: रामकरण<br>गृह संख्या : 37<br>उम्र : 29 लिंग : पुरुष                  | फोटो उपलब्ध | 411 | ILI1586049       | निर्वाचक का नाम : कुलदीप बारवाल<br>पिता का नाम: रामकरण मीना<br>गृह संख्या : 37<br>उम्र : 25 लिंग : पुरुष  | फोटो उपलब्ध |
| 412 | ILI1586080       | निर्वाचक का नाम : अभिषेक बारवाल<br>पिता का नाम: रामकरण मीना<br>गृह संख्या : 37<br>उम्र : 25 लिंग : पुरुष  | फोटो उपलब्ध | 413 | ILI2049054       | निर्वाचक का नाम : कीर्ती बरवाल<br>पिता का नाम: लक्ष्मी नारायण<br>गृह संख्या : 37<br>उम्र : 22 लिंग : महिला | फोटो उपलब्ध | 414 | RJ/07/052/360413 | निर्वाचक का नाम : जय नारायण<br>पिता का नाम: पान्चू<br>गृह संख्या : 38<br>उम्र : 74 लिंग : पुरुष           | फोटो उपलब्ध |
| 415 | ILI0217828       | निर्वाचक का नाम : राम पति<br>पति का नाम: जय नारायण<br>गृह संख्या : 38<br>उम्र : 72 लिंग : महिला           | फोटो उपलब्ध | 416 | DXT1053347       | निर्वाचक का नाम : राम प्रसाद<br>पिता का नाम: पान्चू<br>गृह संख्या : 38<br>उम्र : 61 लिंग : पुरुष           | फोटो उपलब्ध | 417 | ILI0217836       | निर्वाचक का नाम : मन्नीदेवी<br>पति का नाम: राम प्रसाद<br>गृह संख्या : 38<br>उम्र : 56 लिंग : महिला        | फोटो उपलब्ध |
| 418 | ILI0263087       | निर्वाचक का नाम : रामकेश<br>पिता का नाम: जयनारायण<br>गृह संख्या : 38<br>उम्र : 43 लिंग : पुरुष            | फोटो उपलब्ध | 419 | ILI0558353       | निर्वाचक का नाम : रमेशी<br>पति का नाम: रामकेश<br>गृह संख्या : 38<br>उम्र : 40 लिंग : महिला                 | फोटो उपलब्ध | 420 | ILI0448878       | निर्वाचक का नाम : रामावतार<br>पिता का नाम: जयनारायण<br>गृह संख्या : 38<br>उम्र : 37 लिंग : पुरुष          | फोटो उपलब्ध |

|       |                  |   |             |     |                  |   |             |     |                  |   |             |
|-------|------------------|---|-------------|-----|------------------|---|-------------|-----|------------------|---|-------------|
| 421   | ILI0833194       | निर्वाचक का नाम : छट्टन लाल<br>पिता का नाम: जयनारायण<br>गृह संख्या : 38<br>उम्र : 32 लिंग : पुरुष               | फोटो उपलब्ध | 422 | ILI0833202       | निर्वाचक का नाम : सम्पती देवी<br>पिता का नाम: रामावतार<br>गृह संख्या : 38<br>उम्र : 31 लिंग : महिला             | फोटो उपलब्ध | 423 | ILI1574821       | निर्वाचक का नाम : बच्चू लाल मीना<br>पिता का नाम: रामप्रसाद मीना<br>गृह संख्या : 38<br>उम्र : 25 लिंग : पुरुष                | फोटो उपलब्ध |
| 424   | ILI1658442       | निर्वाचक का नाम : ध्रुवीन कुमार मीना<br>पिता का नाम: जयनारायण मीना<br>गृह संख्या : 38<br>उम्र : 24 लिंग : पुरुष | फोटो उपलब्ध | 425 | ILI1746874       | निर्वाचक का नाम : संतरा मीना<br>पिता का नाम: छट्टन लाल मीना<br>गृह संख्या : 38<br>उम्र : 24 लिंग : महिला        | फोटो उपलब्ध | 426 | ILI1746601       | निर्वाचक का नाम : अभिषेक कुमार मीना<br>पिता का नाम: रामप्रसाद मीना<br>गृह संख्या : RAMTHALA MUKYA<br>उम्र : 22 लिंग : पुरुष | फोटो उपलब्ध |
| 427   | RJ/07/052/360415 | निर्वाचक का नाम : ग्यारसी<br>पिता का नाम: जन्सी<br>गृह संख्या : 39<br>उम्र : 74 लिंग : महिला                    | फोटो उपलब्ध | 428 | RJ/07/052/360416 | निर्वाचक का नाम : राम नाथ<br>पिता का नाम: जन्सी<br>गृह संख्या : 39<br>उम्र : 54 लिंग : पुरुष                    | फोटो उपलब्ध | 429 | ILI0558379       | निर्वाचक का नाम : नरेन्द्र<br>पिता का नाम: जन्सी राम<br>गृह संख्या : 39<br>उम्र : 34 लिंग : पुरुष                           | फोटो उपलब्ध |
| 430   | ILI1574862       | निर्वाचक का नाम : दिलीप कुमार मीना<br>पिता का नाम: रामनाथ मीना<br>गृह संख्या : 39<br>उम्र : 25 लिंग : पुरुष     | फोटो उपलब्ध | 431 | RJ/07/052/360418 | निर्वाचक का नाम : राम सहाय<br>पिता का नाम: गोरधन<br>गृह संख्या : 40<br>उम्र : 61 लिंग : पुरुष                   | फोटो उपलब्ध | 432 | RJ/07/052/360419 | निर्वाचक का नाम : किशन<br>पिता का नाम: गोरधन<br>गृह संख्या : 40<br>उम्र : 57 लिंग : पुरुष                                   | फोटो उपलब्ध |
| 433   | ILI0752410       | निर्वाचक का नाम : बीना देवी<br>पिता का नाम: किशन लाल<br>गृह संख्या : 40<br>उम्र : 51 लिंग : महिला               | फोटो उपलब्ध | 434 | ILI0394866       | निर्वाचक का नाम : भगवान सहाय<br>पिता का नाम: गोरधन<br>गृह संख्या : 40<br>उम्र : 46 लिंग : पुरुष                 | फोटो उपलब्ध | 435 | ILI0432898       | निर्वाचक का नाम : मीरादेवी<br>पिता का नाम: भगवानसहाय<br>गृह संख्या : 40<br>उम्र : 43 लिंग : महिला                           | फोटो उपलब्ध |
| # 436 | ILI0558387       | निर्वाचक का नाम : राकेश कुमार बैरवा<br>पिता का नाम: रामसहाय बैरवा<br>गृह संख्या : 40<br>उम्र : 36 लिंग : पुरुष  | फोटो उपलब्ध | 437 | ILI0558395       | निर्वाचक का नाम : मुकेश<br>पिता का नाम: कन्हैया लाल<br>गृह संख्या : 40<br>उम्र : 35 लिंग : पुरुष                | फोटो उपलब्ध | 438 | ILI1341254       | निर्वाचक का नाम : उमंग कुमार<br>पिता का नाम: रामसहाय<br>गृह संख्या : 40<br>उम्र : 29 लिंग : पुरुष                           | फोटो उपलब्ध |
| 439   | ILI1341353       | निर्वाचक का नाम : सोनू कुमार<br>पिता का नाम: रामसहाय<br>गृह संख्या : 40<br>उम्र : 27 लिंग : पुरुष               | फोटो उपलब्ध | 440 | ILI1746841       | निर्वाचक का नाम : कविता बैरवा<br>पिता का नाम: राकेश कुमार बैरवा<br>गृह संख्या : 40<br>उम्र : 25 लिंग : महिला    | फोटो उपलब्ध | 441 | DXT1320043       | निर्वाचक का नाम : रामचन्द्र<br>पिता का नाम: दल्लाराम<br>गृह संख्या : 41<br>उम्र : 46 लिंग : पुरुष                           | फोटो उपलब्ध |
| 442   | DXT1519362       | निर्वाचक का नाम : बनवारी<br>पिता का नाम: दल्लाराम<br>गृह संख्या : 41<br>उम्र : 44 लिंग : पुरुष                  | फोटो उपलब्ध | 443 | DXT1432723       | निर्वाचक का नाम : ममता<br>पिता का नाम: रामचन्द्र<br>गृह संख्या : 41<br>उम्र : 44 लिंग : महिला                   | फोटो उपलब्ध | 444 | ILI0217844       | निर्वाचक का नाम : बसबाई<br>पिता का नाम: बनवारी<br>गृह संख्या : 41<br>उम्र : 42 लिंग : महिला                                 | फोटो उपलब्ध |
| 445   | RJ/07/052/360423 | निर्वाचक का नाम : लछमा<br>पिता का नाम: हीरा लाल<br>गृह संख्या : 42<br>उम्र : 58 लिंग : महिला                    | फोटो उपलब्ध | 446 | ILI1658475       | निर्वाचक का नाम : संतोष कुमार बैरवा<br>पिता का नाम: हीरा लाल बैरवा<br>गृह संख्या : 42<br>उम्र : 24 लिंग : पुरुष | फोटो उपलब्ध | 447 | RJ/07/052/360425 | निर्वाचक का नाम : भूरी<br>पिता का नाम: लोहड़या<br>गृह संख्या : 43<br>उम्र : 84 लिंग : महिला                                 | फोटो उपलब्ध |
| 448   | DXT1432756       | निर्वाचक का नाम : भगोती<br>पिता का नाम: बाबू<br>गृह संख्या : 43<br>उम्र : 56 लिंग : महिला                       | फोटो उपलब्ध | 449 | DXT1221373       | निर्वाचक का नाम : रमेश<br>पिता का नाम: लोहड़या<br>गृह संख्या : 43<br>उम्र : 54 लिंग : पुरुष                     | फोटो उपलब्ध | 450 | RJ/07/052/361058 | निर्वाचक का नाम : सोनी<br>पिता का नाम: रमेश<br>गृह संख्या : 43<br>उम्र : 52 लिंग : महिला                                    | फोटो उपलब्ध |

|       |                  |   |             |     |                  |  |             |     |                  |  |             |
|-------|------------------|---|-------------|-----|------------------|--|-------------|-----|------------------|--|-------------|
| 451   | ILI0432906       | निर्वाचक का नाम : रामकेश<br>पिता का नाम: बाबूलाल<br>गृह संख्या : 43<br>उम्र : 39 लिंग : पुरुष                   | फोटो उपलब्ध | 452 | ILI0558429       | निर्वाचक का नाम : उर्मिला<br>पति का नाम: रामकेश<br>गृह संख्या : 43<br>उम्र : 36 लिंग : महिला                   | फोटो उपलब्ध | 453 | ILI1341270       | निर्वाचक का नाम : जितेश<br>पिता का नाम: बाबूलाल<br>गृह संख्या : 43<br>उम्र : 29 लिंग : पुरुष                   | फोटो उपलब्ध |
| # 454 | ILI1948017       | निर्वाचक का नाम : सीता बैरवा<br>पति का नाम: जितेश बैरवा<br>गृह संख्या : 43<br>उम्र : 29 लिंग : महिला            | फोटो उपलब्ध | 455 | ILI1341189       | निर्वाचक का नाम : हरिमोहन<br>पिता का नाम: रमेश चन्द<br>गृह संख्या : 43<br>उम्र : 27 लिंग : पुरुष               | फोटो उपलब्ध | 456 | ILI1341288       | निर्वाचक का नाम : विनोद कुमार<br>पिता का नाम: रमेश चन्द<br>गृह संख्या : 43<br>उम्र : 27 लिंग : पुरुष           | फोटो उपलब्ध |
| 457   | ILI1341320       | निर्वाचक का नाम : दिनेश कुमार<br>पिता का नाम: रमेश चन्द<br>गृह संख्या : 43<br>उम्र : 27 लिंग : पुरुष            | फोटो उपलब्ध | 458 | ILI1532472       | निर्वाचक का नाम : कृष्णा देवी<br>पति का नाम: हरिमोहन बैरवा<br>गृह संख्या : 43<br>उम्र : 26 लिंग : महिला        | फोटो उपलब्ध | 459 | ILI1341312       | निर्वाचक का नाम : विजय कुमार बैरवा<br>पिता का नाम: हीरालाल बैरवा<br>गृह संख्या : 43<br>उम्र : 26 लिंग : पुरुष  | फोटो उपलब्ध |
| 460   | RJ/07/052/360426 | निर्वाचक का नाम : मंगला<br>पिता का नाम: बिरदू<br>गृह संख्या : 44<br>उम्र : 78 लिंग : पुरुष                      | फोटो उपलब्ध | 461 | RJ/07/052/360427 | निर्वाचक का नाम : कमला<br>पति का नाम: मंगला<br>गृह संख्या : 44<br>उम्र : 76 लिंग : महिला                       | फोटो उपलब्ध | 462 | RJ/07/052/360428 | निर्वाचक का नाम : कालू<br>पिता का नाम: मंगला<br>गृह संख्या : 44<br>उम्र : 59 लिंग : पुरुष                      | फोटो उपलब्ध |
| 463   | RJ/07/052/360429 | निर्वाचक का नाम : उगन्ती<br>पति का नाम: कालू<br>गृह संख्या : 44<br>उम्र : 56 लिंग : महिला                       | फोटो उपलब्ध | 464 | RJ/07/052/360430 | निर्वाचक का नाम : राम सिंह<br>पिता का नाम: मंगला<br>गृह संख्या : 44<br>उम्र : 54 लिंग : पुरुष                  | फोटो उपलब्ध | 465 | DXT1221381       | निर्वाचक का नाम : राजेन्द्र<br>पिता का नाम: मंगला<br>गृह संख्या : 44<br>उम्र : 47 लिंग : पुरुष                 | फोटो उपलब्ध |
| 466   | DXT1221399       | निर्वाचक का नाम : आनन्दी<br>पति का नाम: राजेन्द्र<br>गृह संख्या : 44<br>उम्र : 44 लिंग : महिला                  | फोटो उपलब्ध | 467 | ILI0558403       | निर्वाचक का नाम : हरि नारायण<br>पिता का नाम: मंगला राम<br>गृह संख्या : 44<br>उम्र : 36 लिंग : पुरुष            | फोटो उपलब्ध | 468 | ILI0772970       | निर्वाचक का नाम : अनोखी<br>पति का नाम: रामसिंह<br>गृह संख्या : 44<br>उम्र : 36 लिंग : महिला                    | फोटो उपलब्ध |
| 469   | ILI0616193       | निर्वाचक का नाम : शिव लाल<br>पिता का नाम: मंगला राम<br>गृह संख्या : 44<br>उम्र : 33 लिंग : पुरुष                | फोटो उपलब्ध | 470 | ILI2062040       | निर्वाचक का नाम : मीना देवी बैरवा<br>पति का नाम: शिवलाल बैरवा<br>गृह संख्या : 44<br>उम्र : 33 लिंग : महिला     | फोटो उपलब्ध | 471 | ILI1746825       | निर्वाचक का नाम : वर्षा कुमारी बैरवा<br>पति का नाम: सोनू बैरवा<br>गृह संख्या : 44<br>उम्र : 28 लिंग : महिला    | फोटो उपलब्ध |
| 472   | ILI2143949       | निर्वाचक का नाम : मनोहर कुमार बैरवा<br>पिता का नाम: कालू राम बैरवा<br>गृह संख्या : 44<br>उम्र : 27 लिंग : पुरुष | फोटो उपलब्ध | 473 | ILI1428564       | निर्वाचक का नाम : शंकर कुमार बैरवा<br>पिता का नाम: राम सिंह बैरवा<br>गृह संख्या : 44<br>उम्र : 26 लिंग : पुरुष | फोटो उपलब्ध | 474 | ILI1428580       | निर्वाचक का नाम : मोनू कुमार बैरवा<br>पिता का नाम: कालुराम बैरवा<br>गृह संख्या : 44<br>उम्र : 26 लिंग : पुरुष  | फोटो उपलब्ध |
| 475   | ILI1586056       | निर्वाचक का नाम : सोनू कुमार बैरवा<br>पिता का नाम: राजेंद्र बैरवा<br>गृह संख्या : 44<br>उम्र : 25 लिंग : पुरुष  | फोटो उपलब्ध | 476 | ILI1695253       | निर्वाचक का नाम : विकास बैरवा<br>पिता का नाम: रामसिंह बैरवा<br>गृह संख्या : 44<br>उम्र : 23 लिंग : पुरुष       | फोटो उपलब्ध | 477 | ILI1746577       | निर्वाचक का नाम : संजय कुमार बैरवा<br>पिता का नाम: राजेंद्र बैरवा<br>गृह संख्या : 44<br>उम्र : 22 लिंग : पुरुष | फोटो उपलब्ध |
| 478   | RJ/07/052/360431 | निर्वाचक का नाम : कन्हैया<br>पिता का नाम: बिरदू<br>गृह संख्या : 45<br>उम्र : 74 लिंग : पुरुष                    | फोटो उपलब्ध | 479 | RJ/07/052/361054 | निर्वाचक का नाम : कैलाश<br>पिता का नाम: कन्हैया<br>गृह संख्या : 45<br>उम्र : 57 लिंग : पुरुष                   | फोटो उपलब्ध | 480 | RJ/07/052/360433 | निर्वाचक का नाम : लाली<br>पति का नाम: कैलाश<br>गृह संख्या : 45<br>उम्र : 56 लिंग : महिला                       | फोटो उपलब्ध |

|   |                                 |   |                                 |   |                                 |
|---|---------------------------------|---|---------------------------------|---|---------------------------------|
| 481<br>निर्वाचक का नाम : महेश चन्द<br>पिता का नाम: कन्हैया लाल<br>गृह संख्या : 45<br>उम्र : 38 लिंग : पुरुष         | ILI0394882<br>फोटो उपलब्ध       | 482<br>निर्वाचक का नाम : सीमा<br>पति का नाम: महेश चन्द<br>गृह संख्या : 45<br>उम्र : 36 लिंग : महिला                           | ILI0394890<br>फोटो उपलब्ध       | 483<br>निर्वाचक का नाम : राजेश कुमार बैरवा<br>पिता का नाम: कैलाश चंद बैरवा<br>गृह संख्या : 45<br>उम्र : 22 लिंग : पुरुष | ILI1791383<br>फोटो उपलब्ध       |
| 484<br>निर्वाचक का नाम : कल्याण<br>पिता का नाम: मूल्या<br>गृह संख्या : 46<br>उम्र : 71 लिंग : पुरुष                 | RJ/07/052/360435<br>फोटो उपलब्ध | 485<br>निर्वाचक का नाम : रूकमणी<br>पति का नाम: कल्याण<br>गृह संख्या : 46<br>उम्र : 70 लिंग : महिला                            | RJ/07/052/360436<br>फोटो उपलब्ध | 486<br>निर्वाचक का नाम : जगन<br>पिता का नाम: मूल्या<br>गृह संख्या : 46<br>उम्र : 66 लिंग : पुरुष                        | RJ/07/052/360437<br>फोटो उपलब्ध |
| 487<br>निर्वाचक का नाम : मूली<br>पति का नाम: जगन<br>गृह संख्या : 46<br>उम्र : 64 लिंग : महिला                       | RJ/07/052/360438<br>फोटो उपलब्ध | 488<br>निर्वाचक का नाम : बसन्ती<br>पति का नाम: हीरालाल<br>गृह संख्या : 46<br>उम्र : 49 लिंग : महिला                           | RJ/07/052/361060<br>फोटो उपलब्ध | 489<br>निर्वाचक का नाम : परमानन्द<br>पिता का नाम: कल्याण<br>गृह संख्या : 46<br>उम्र : 42 लिंग : पुरुष                   | DXT1519396<br>फोटो उपलब्ध       |
| 490<br>निर्वाचक का नाम : आशा<br>पति का नाम: परमानन्द<br>गृह संख्या : 46<br>उम्र : 37 लिंग : महिला                   | ILI0394908<br>फोटो उपलब्ध       | 491<br>निर्वाचक का नाम : कमलेश कुमार बैरवा<br>पिता का नाम: कल्याण सहाय बैरवा<br>गृह संख्या : 46<br>उम्र : 37 लिंग : पुरुष     | ILI0394916<br>फोटो उपलब्ध       | 492<br>निर्वाचक का नाम : बृजमोहन<br>पिता का नाम: कल्याणसहाय<br>गृह संख्या : 46<br>उम्र : 36 लिंग : पुरुष                | ILI0432914<br>फोटो उपलब्ध       |
| 493<br>निर्वाचक का नाम : इन्द्राज<br>पिता का नाम: कल्याण<br>गृह संख्या : 46<br>उम्र : 33 लिंग : पुरुष               | ILI0616185<br>फोटो उपलब्ध       | 494<br>निर्वाचक का नाम : रेखा देवी<br>पति का नाम: ब्रजमोहन<br>गृह संख्या : 46<br>उम्र : 33 लिंग : महिला                       | ILI1130574<br>फोटो उपलब्ध       | 495<br>निर्वाचक का नाम : अंजु कुमारी बैरवा<br>पति का नाम: कमलेश कुमार<br>गृह संख्या : 46<br>उम्र : 31 लिंग : महिला      | ILI1341155<br>फोटो उपलब्ध       |
| 496<br>निर्वाचक का नाम : ललिता<br>पिता का नाम: जगन लाल<br>गृह संख्या : 46<br>उम्र : 27 लिंग : महिला                 | ILI1341213<br>फोटो उपलब्ध       | 497<br>निर्वाचक का नाम : पुष्पा कुमारी बैरवा<br>पति का नाम: इन्द्राज कुमार बैरवा<br>गृह संख्या : 46<br>उम्र : 25 लिंग : महिला | ILI2049047<br>फोटो उपलब्ध       | 498<br>निर्वाचक का नाम : मनीषा बैरवा<br>पिता का नाम: जगन लाल बैरवा<br>गृह संख्या : 46<br>उम्र : 24 लिंग : महिला         | ILI1682970<br>फोटो उपलब्ध       |
| 499<br>निर्वाचक का नाम : सोनी<br>पति का नाम: मोती<br>गृह संख्या : 47<br>उम्र : 84 लिंग : महिला                      | RJ/07/052/360440<br>फोटो उपलब्ध | 500<br>निर्वाचक का नाम : जय राम<br>पिता का नाम: मोती<br>गृह संख्या : 47<br>उम्र : 59 लिंग : पुरुष                             | RJ/07/052/361055<br>फोटो उपलब्ध | 501<br>निर्वाचक का नाम : प्रभाती<br>पिता का नाम: जयराम<br>गृह संख्या : 47<br>उम्र : 54 लिंग : महिला                     | RJ/07/052/360441<br>फोटो उपलब्ध |
| 502<br>निर्वाचक का नाम : रामकिशोर<br>पिता का नाम: मोतीलाल<br>गृह संख्या : 47<br>उम्र : 43 लिंग : पुरुष              | DXT1433044<br>फोटो उपलब्ध       | 503<br>निर्वाचक का नाम : मन्जू देवी<br>पति का नाम: रामकिशोर<br>गृह संख्या : 47<br>उम्र : 40 लिंग : महिला                      | DXT1519487<br>फोटो उपलब्ध       | 504<br>निर्वाचक का नाम : मुकेश कुमार<br>पिता का नाम: रामजीलाल<br>गृह संख्या : 47<br>उम्र : 37 लिंग : पुरुष              | ILI0432922<br>फोटो उपलब्ध       |
| 505<br>निर्वाचक का नाम : ममता<br>पति का नाम: मुकेश<br>गृह संख्या : 47<br>उम्र : 36 लिंग : महिला                     | ILI0558411<br>फोटो उपलब्ध       | 506<br>निर्वाचक का नाम : बिसराम बैरवा<br>पिता का नाम: जयराम बैरवा<br>गृह संख्या : 47<br>उम्र : 32 लिंग : पुरुष                | ILI0616177<br>फोटो उपलब्ध       | 507<br>निर्वाचक का नाम : अशोक कुमार<br>पिता का नाम: जयराम<br>गृह संख्या : 47<br>उम्र : 28 लिंग : पुरुष                  | ILI1341346<br>फोटो उपलब्ध       |
| 508<br>निर्वाचक का नाम : बाबू लाल मीना<br>पिता का नाम: प्रभू दयाल मीना<br>गृह संख्या : 70<br>उम्र : 26 लिंग : पुरुष | ILI1601962<br>फोटो उपलब्ध       | 509<br>निर्वाचक का नाम : सन्तोष देवी मीना<br>पति का नाम: बनवारी लाल मीना<br>गृह संख्या : 73<br>उम्र : 27 लिंग : महिला         | ILI1407378<br>फोटो उपलब्ध       | 510<br>निर्वाचक का नाम : मनीषा मीना<br>पिता का नाम: गिररज प्रसाद मीना<br>गृह संख्या : रामथला<br>उम्र : 23 लिंग : महिला  | ILI1941111<br>फोटो उपलब्ध       |

511

IL1817808

निर्वाचक का नाम : मुनेश मीना  
पिता का नाम: गिररज प्रसाद मीना  
गृह संख्या : रामथला  
उम्र : 22 लिंग : पुरुष

फोटो उपलब्ध

विधान सभा क्षेत्र की संख्या व नाम : 88-दोसा  
घटक I - परिवर्धन सूची 1 (16-12-2025 से 21-02-2026 तक)

|     |   |            |   |             |
|-----|---|------------|---|-------------|
| 512 | 1 | ILI2205664 | निर्वाचक का नाम : पूजा मीना<br>पिता का नाम: रामजी लाल मीना<br>गृह संख्या : 24<br>उम्र : 22 लिंग : महिला       | फोटो उपलब्ध |
| 513 | 1 | ILI2205698 | निर्वाचक का नाम : निशा मीना<br>पति का नाम: शिव कुमार मीना<br>गृह संख्या : 6<br>उम्र : 22 लिंग : महिला         | फोटो उपलब्ध |
| 514 | 1 | ILI2205920 | निर्वाचक का नाम : कविता मीना<br>पिता का नाम: रामसिंह मीना<br>गृह संख्या : 14<br>उम्र : 18 लिंग : महिला        | फोटो उपलब्ध |
| 515 | 1 | ILI2206027 | निर्वाचक का नाम : राहुल मीना<br>पिता का नाम: नाथू लाल मीना<br>गृह संख्या : 30<br>उम्र : 21 लिंग : पुरुष       | फोटो उपलब्ध |
| 516 | 1 | ILI2206225 | निर्वाचक का नाम : कनिष्का मीना<br>पिता का नाम: अर्जुन लाल मीना<br>गृह संख्या : 13<br>उम्र : 18 लिंग : महिला   | फोटो उपलब्ध |
| 517 | 1 | ILI2206290 | निर्वाचक का नाम : अमित कुमार मीना<br>पिता का नाम: रामजी लाल मीना<br>गृह संख्या : 12<br>उम्र : 23 लिंग : पुरुष | फोटो उपलब्ध |
| 518 | 1 | ILI2206340 | निर्वाचक का नाम : अंशुल बारवाल<br>पिता का नाम: अर्जुन लाल मीना<br>गृह संख्या : 13<br>उम्र : 18 लिंग : पुरुष   | फोटो उपलब्ध |
| 519 | 1 | ILI2206365 | निर्वाचक का नाम : अंशुल बारवाल<br>पिता का नाम: अर्जुन लाल मीना<br>गृह संख्या : 13<br>उम्र : 18 लिंग : पुरुष   | फोटो उपलब्ध |
| 520 | 1 | ILI2208809 | निर्वाचक का नाम : सीमा बाई<br>पति का नाम: दिनेश कुमार मीना<br>गृह संख्या : 14<br>उम्र : 19 लिंग : महिला       | फोटो उपलब्ध |
| 521 | 1 | ILI2209799 | निर्वाचक का नाम : गुड्डी मीना<br>पति का नाम: शंभू दयाल मीना<br>गृह संख्या : 26<br>उम्र : 26 लिंग : महिला      | फोटो उपलब्ध |
| 522 | 1 | ILI2209823 | निर्वाचक का नाम : मोजन्ता मीना<br>पति का नाम: अमित कुमार मीना<br>गृह संख्या : 9<br>उम्र : 27 लिंग : महिला     | फोटो उपलब्ध |
| 523 | 1 | ILI2209864 | निर्वाचक का नाम : निशा मीना<br>पति का नाम: विनोद कुमार मीना<br>गृह संख्या : 01<br>उम्र : 25 लिंग : महिला      | फोटो उपलब्ध |
| 524 | 1 | ILI2219400 | निर्वाचक का नाम : अंजू मीना<br>पिता का नाम: प्रभु दयाल मीना<br>गृह संख्या : 4<br>उम्र : 18 लिंग : महिला       | फोटो उपलब्ध |
| 525 | 1 | ILI2219418 | निर्वाचक का नाम : हरिमोहन मीना<br>पिता का नाम: प्रभुदयाल मीना<br>गृह संख्या : 4<br>उम्र : 19 लिंग : पुरुष     | फोटो उपलब्ध |
| 526 | 1 | ILI2220796 | निर्वाचक का नाम : अनिता मीना<br>पिता का नाम: जयराम मीना<br>गृह संख्या : 34<br>उम्र : 24 लिंग : महिला          | फोटो उपलब्ध |

| निर्वाचकों का विवरण :  |                              |                             |   |                      |       |            |     |
|--|------------------------------|-----------------------------|---|----------------------|-------|------------|-----|
| A) मतदाताओं की संख्या :                                      |                              |                             |   |                      |       |            |     |
|  |                              | नामावली का प्रकार           | निर्वाचक नामावली की पहचान :   | मतदाताओं की संख्या : |       |            |     |
|  |                              |                             |   | पुरुष                | महिला | तृतीय लिंग | कुल |
| I  | मूल                          | मूल नामावली                 | समस्त पूरकों को समेकित करते हुए विशेष गहन पुनरीक्षण 2026 की मूल नामावली | 282                  | 229   | 0          | 511 |
| II   | घटक I - परिवर्धन सूची        | पूरक 1                      | विशेष गहन पुनरीक्षण - 2026  | 5                    | 10    | 0          | 15  |
| III  | घटक II - विलोपन सूची         | पूरक 1                      | विशेष गहन पुनरीक्षण - 2026  | 0                    | 0     | 0          | 0   |
| IV   | लिंग में संशोधन के कारण अंतर |                             |   | 0                    | 0     | 0          | 0   |
| पुनरीक्षण के बाद इस नामावली में शुद्ध निर्वाचक (I+II-III+IV) |                              |                             |   | 287                  | 239   | 0          | 526 |
| B) संशोधनों की संख्या :                                      |                              |                             |   |                      |       |            |     |
| नामावली का प्रकार  |                              | निर्वाचक नामावली की पहचान : |   | संशोधनों की संख्या : |       |            |     |
| पूरक 1   |                              | विशेष गहन पुनरीक्षण - 2026  |   | 4                    |       |            |     |

निर्वाचक रजिस्ट्रीकरण अधिकारी द्वारा जारी

E2-मृत्यु, S2-स्थानांतरित, R2-दोहरी प्रविष्टि, M2-लापता, Q2-अहर्ता नहीं