

निर्वाचक नामावली 2026 S20 राजस्थान

विधान सभा क्षेत्र की संख्या, नाम व आरक्षण स्थिति : 90 - गंगापुर (सामान्य)		भाग संख्या : : 190																						
संसदीय निर्वाचन क्षेत्र की संख्या, नाम व आरक्षण स्थिति, जिसमें विधान सभा निर्वाचन क्षेत्र स्थित है : 12 - टोंक-सवाई माधोपुर (सामान्य)																								
1. पुनरीक्षण का विवरण																								
पुनरीक्षण का वर्ष :	2026	निर्वाचक नामावली की पहचान : समस्त पूरकों को समेकित करते हुए विशेष गहन पुनरीक्षण 2026 की मूल नामावली																						
अर्हता तिथि :	01-01-2026																							
पुनरीक्षण का स्वरूप :	विशेष गहन पुनरीक्षण - 2026																							
प्रकाशन की तिथि :	21-02-2026																							
2. भाग व मतदान क्षेत्र का विवरण :																								
भाग में आने वाले अनुभागों की संख्या और नाम :																								
1-ढाणी पेमापुरा, खानपुर बड़ौदा 2-ढाणी भगतपुरा, खानपुर बड़ौदा	<table style="width: 100%; border-collapse: collapse;"> <tr> <td style="width: 60%;">मुख्य शहर / मुख्य ग्राम</td> <td style="width: 20%;">:</td> <td style="width: 20%;">खानपुर बड़ौदा</td> </tr> <tr> <td>वार्ड</td> <td>:</td> <td></td> </tr> <tr> <td>पोस्ट ऑफिस</td> <td>:</td> <td>KHANPUR BARODA BO</td> </tr> <tr> <td>पुलिस थाना</td> <td>:</td> <td>गंगापुर सदर</td> </tr> <tr> <td>तहसील</td> <td>:</td> <td>गंगापुर सिटी</td> </tr> <tr> <td>जिला</td> <td>:</td> <td>सवाईमाधोपुर</td> </tr> <tr> <td>पिन कोड</td> <td>:</td> <td>322202</td> </tr> </table>			मुख्य शहर / मुख्य ग्राम	:	खानपुर बड़ौदा	वार्ड	:		पोस्ट ऑफिस	:	KHANPUR BARODA BO	पुलिस थाना	:	गंगापुर सदर	तहसील	:	गंगापुर सिटी	जिला	:	सवाईमाधोपुर	पिन कोड	:	322202
मुख्य शहर / मुख्य ग्राम	:	खानपुर बड़ौदा																						
वार्ड	:																							
पोस्ट ऑफिस	:	KHANPUR BARODA BO																						
पुलिस थाना	:	गंगापुर सदर																						
तहसील	:	गंगापुर सिटी																						
जिला	:	सवाईमाधोपुर																						
पिन कोड	:	322202																						
3. मतदान केंद्र का विवरण																								
मतदान केंद्र की संख्या व नाम :	मतदान केन्द्र की विशेष हैसियत (पुरुष/महिला/सामान्य) :		सामान्य																					
190 - खानपुर बड़ौदा																								
मतदान केंद्र का भवन व पता :	इस मतदान क्षेत्र के सहायक (ऑक्जिलियरी) मतदान केन्द्रों की संख्या :		0																					
राजकीय प्राथमिक विद्यालय, कमरा नंबर 2, बंदरपुरा																								
4. मतदाताओं की संख्या :																								
आरंभिक क्रम	अंतिम क्रम	मतदाताओं की संख्या																						
संख्या	संख्या	पुरुष	महिला	तृतीय लिंग	कुल																			
1	711	338	300	0	638																			

निर्वाचक रजिस्ट्रीकरण अधिकारी द्वारा जारी

Nazri Naksha

Google Map View



Polling Station Building Front View

Polling Station Front View



Cad View

Key MAP View

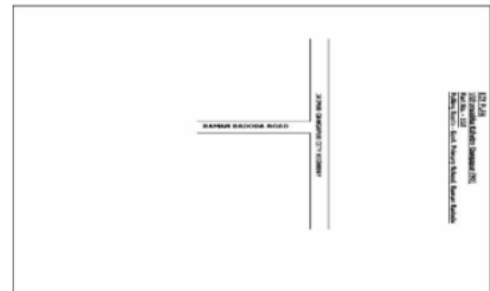
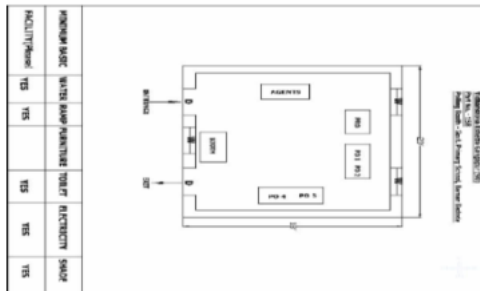

<p>S 1 IZE0968552</p> <p>निर्वाचक का नाम : शीला माली पति का नाम: बच्चु सिंह सेनी गृह संख्या : 00 उम्र : 35 लिंग : महिला</p> <p>फोटो उपलब्ध</p>	<p>2 IZE1385889</p> <p>निर्वाचक का नाम : शीला पति का नाम: राजेंद्र गृह संख्या : 32 उम्र : 60 लिंग : महिला</p> <p>फोटो उपलब्ध</p>	<p>3 IZE1384189</p> <p>निर्वाचक का नाम : राजेंद्र पिता का नाम: लक्ष्मी राम गृह संख्या : 32 उम्र : 56 लिंग : पुरुष</p> <p>फोटो उपलब्ध</p>
<p>4 IZE1877109</p> <p>निर्वाचक का नाम : धर्मेन्द्र कुमार गुर्जर पिता का नाम: राजेंद्र कुमार गुर्जर गृह संख्या : 32 उम्र : 31 लिंग : पुरुष</p> <p>फोटो उपलब्ध</p>	<p>5 IZE2213411</p> <p>निर्वाचक का नाम : पूजा पति का नाम: धर्मेन्द्र कुमार गुर्जर गृह संख्या : 32 उम्र : 20 लिंग : महिला</p> <p>फोटो उपलब्ध</p>	<p>6 IZE1940121</p> <p>निर्वाचक का नाम : ममता मोहर पति का नाम: विनोद गृह संख्या : 44 उम्र : 36 लिंग : महिला</p> <p>फोटो उपलब्ध</p>
<p>7 IZE1057850</p> <p>निर्वाचक का नाम : सरिता बाई पति का नाम: शिवराम सिंह गृह संख्या : 227 उम्र : 31 लिंग : महिला</p> <p>फोटो उपलब्ध</p>	<p>S 8 IZE1025691</p> <p>निर्वाचक का नाम : प्यारे लाल पिता का नाम: पपई गृह संख्या : 257 उम्र : 60 लिंग : पुरुष</p> <p>फोटो उपलब्ध</p>	<p>S 9 IZE1734680</p> <p>निर्वाचक का नाम : काङ्गराम गली पिता का नाम: रामजीलाल माली गृह संख्या : 260 उम्र : 53 लिंग : पुरुष</p> <p>फोटो उपलब्ध</p>
<p>10 FCZ7840440</p> <p>निर्वाचक का नाम : रामप्यारी पति का नाम: नारायण गृह संख्या : 337 उम्र : 83 लिंग : महिला</p> <p>फोटो उपलब्ध</p>	<p>11 IZE1573757</p> <p>निर्वाचक का नाम : बलभद्र जोशी पिता का नाम: मोतीलाल जोशी गृह संख्या : 337 उम्र : 75 लिंग : पुरुष</p> <p>फोटो उपलब्ध</p>	<p>12 IZE0688390</p> <p>निर्वाचक का नाम : बाबुलाल पिता का नाम: गेंदा गृह संख्या : 337 उम्र : 73 लिंग : पुरुष</p> <p>फोटो उपलब्ध</p>
<p>13 IZE0688408</p> <p>निर्वाचक का नाम : बीना पति का नाम: बाबूलाल गृह संख्या : 337 उम्र : 71 लिंग : महिला</p> <p>फोटो उपलब्ध</p>	<p>14 IZE2013795</p> <p>निर्वाचक का नाम : पुष्पा पति का नाम: बाबूलाल गृह संख्या : 337 उम्र : 60 लिंग : महिला</p> <p>फोटो उपलब्ध</p>	<p>15 IZE1559491</p> <p>निर्वाचक का नाम : सुरेश चंद जांगिड़ पिता का नाम: राधेश्याम जांगिड़ गृह संख्या : 337 उम्र : 59 लिंग : पुरुष</p> <p>फोटो उपलब्ध</p>
<p>16 IZE1877471</p> <p>निर्वाचक का नाम : बाबू लाल पिता का नाम: गिरराज गृह संख्या : 337 उम्र : 55 लिंग : पुरुष</p> <p>फोटो उपलब्ध</p>	<p>17 IZE2003259</p> <p>निर्वाचक का नाम : राजेश जोशी पिता का नाम: घनश्याम जोशी गृह संख्या : 337 उम्र : 49 लिंग : पुरुष</p> <p>फोटो उपलब्ध</p>	<p>18 IZE2003242</p> <p>निर्वाचक का नाम : हेमलता पति का नाम: राजेश जोशी गृह संख्या : 337 उम्र : 46 लिंग : महिला</p> <p>फोटो उपलब्ध</p>
<p>19 IZE1573708</p> <p>निर्वाचक का नाम : जयप्रकाश जोशी पिता का नाम: बालभद्र जोशी गृह संख्या : 337 उम्र : 45 लिंग : पुरुष</p> <p>फोटो उपलब्ध</p>	<p>20 IZE0314880</p> <p>निर्वाचक का नाम : राजू पिता का नाम: नारायण गृह संख्या : 337 उम्र : 43 लिंग : पुरुष</p> <p>फोटो उपलब्ध</p>	<p>21 IZE0969881</p> <p>निर्वाचक का नाम : विनोद जांगिड़ पिता का नाम: राधेश्याम गृह संख्या : 337 उम्र : 42 लिंग : पुरुष</p> <p>फोटो उपलब्ध</p>
<p>22 IZE1639731</p> <p>निर्वाचक का नाम : विकास कुमार पिता का नाम: घनश्याम जोशी गृह संख्या : 337 उम्र : 42 लिंग : पुरुष</p> <p>फोटो उपलब्ध</p>	<p>23 IZE0314898</p> <p>निर्वाचक का नाम : रूकमणी पति का नाम: राजू गृह संख्या : 337 उम्र : 40 लिंग : महिला</p> <p>फोटो उपलब्ध</p>	<p>24 IZE1639749</p> <p>निर्वाचक का नाम : मनीषा जोशी पति का नाम: विकास जोशी गृह संख्या : 337 उम्र : 39 लिंग : महिला</p> <p>फोटो उपलब्ध</p>
<p>25 IZE2013928</p> <p>निर्वाचक का नाम : सत्यनारायण शर्मा पिता का नाम: रामहेत शर्मा गृह संख्या : 337 उम्र : 39 लिंग : पुरुष</p> <p>फोटो उपलब्ध</p>	<p>26 IZE2208148</p> <p>निर्वाचक का नाम : नीरज जोशी पिता का नाम: घनश्याम जोशी गृह संख्या : 337 उम्र : 38 लिंग : पुरुष</p> <p>फोटो उपलब्ध</p>	<p>27 IZE1573765</p> <p>निर्वाचक का नाम : नीतू जोशी पति का नाम: जयप्रकाश जोशी गृह संख्या : 337 उम्र : 35 लिंग : महिला</p> <p>फोटो उपलब्ध</p>
<p>28 IZE1687227</p> <p>निर्वाचक का नाम : प्रवेश कुमार योगी पिता का नाम: बाबू लाल योगी गृह संख्या : 337 उम्र : 34 लिंग : पुरुष</p> <p>फोटो उपलब्ध</p>	<p>29 IZE2013894</p> <p>निर्वाचक का नाम : कुमकुम शर्मा पति का नाम: सत्यनारायण शर्मा गृह संख्या : 337 उम्र : 33 लिंग : महिला</p> <p>फोटो उपलब्ध</p>	<p>30 IZE1573740</p> <p>निर्वाचक का नाम : हरिओम जोशी पिता का नाम: बलभद्र जोशी गृह संख्या : 337 उम्र : 31 लिंग : पुरुष</p> <p>फोटो उपलब्ध</p>

31	IZE1877208	निर्वाचक का नाम : उपदेश जोशी पिता का नाम: बाबू लाल गृह संख्या : 337 उम्र : 31 लिंग : पुरुष	फोटो उपलब्ध	32	IZE2211092	निर्वाचक का नाम : सोनू जोशी पिता का नाम: घनश्याम जोशी गृह संख्या : 337 उम्र : 31 लिंग : पुरुष	फोटो उपलब्ध	33	IZE2178002	निर्वाचक का नाम : अनुराधा जोशी पिता का नाम: नीरज जोशी गृह संख्या : 337 उम्र : 30 लिंग : महिला	फोटो उपलब्ध
34	IZE1877216	निर्वाचक का नाम : मिथिलेश पति का नाम: उपदेश जोशी गृह संख्या : 337 उम्र : 29 लिंग : महिला	फोटो उपलब्ध	35	IZE1768118	निर्वाचक का नाम : नरेश कुमार योगी पिता का नाम: बाबू लाल योगी गृह संख्या : 337 उम्र : 28 लिंग : पुरुष	फोटो उपलब्ध	36	IZE1740570	निर्वाचक का नाम : संध्या बाई जोशी पति का नाम: हरिओम जोशी गृह संख्या : 337 उम्र : 27 लिंग : महिला	फोटो उपलब्ध
37	IZE2232148	निर्वाचक का नाम : सपना जोशी पति का नाम: सोनू जोशी गृह संख्या : 337 उम्र : 25 लिंग : महिला	फोटो उपलब्ध	38	IZE2188837	निर्वाचक का नाम : मंजू माला कुमारी पति का नाम: विनोद जांगिड़ गृह संख्या : 337 उम्र : 23 लिंग : महिला	फोटो उपलब्ध	39	IZE2159317	निर्वाचक का नाम : नितिन जोशी पिता का नाम: राजेश जोशी गृह संख्या : 337 उम्र : 22 लिंग : पुरुष	फोटो उपलब्ध
40	IZE2242568	निर्वाचक का नाम : काजल जोशी पिता का नाम: राजेश जोशी गृह संख्या : 337 उम्र : 19 लिंग : महिला	फोटो उपलब्ध	41	IZE2259851	निर्वाचक का नाम : आशीष जोशी पिता का नाम: विकास जोशी गृह संख्या : 337 उम्र : 19 लिंग : पुरुष	फोटो उपलब्ध	42	FCZ1045608	निर्वाचक का नाम : ऊंकार पिता का नाम: किशन गृह संख्या : 338 उम्र : 81 लिंग : पुरुष	फोटो उपलब्ध
43	RJ/11/085/204507	निर्वाचक का नाम : गुडडी पति का नाम: रमेश गृह संख्या : 338 उम्र : 59 लिंग : महिला	फोटो उपलब्ध	44	IZE0045641	निर्वाचक का नाम : कैलाश पिता का नाम: किशन गृह संख्या : 338 उम्र : 54 लिंग : पुरुष	फोटो उपलब्ध	45	IZE0855411	निर्वाचक का नाम : हेरन्ता पति का नाम: केलास गृह संख्या : 338 उम्र : 53 लिंग : महिला	फोटो उपलब्ध
46	FCZ1234954	निर्वाचक का नाम : मदन पिता का नाम: ऊंकार गृह संख्या : 338 उम्र : 52 लिंग : पुरुष	फोटो उपलब्ध	47	FCZ1234962	निर्वाचक का नाम : गुडडी पति का नाम: मदन गृह संख्या : 338 उम्र : 50 लिंग : महिला	फोटो उपलब्ध	48	FCZ1234970	निर्वाचक का नाम : धर्मसिंह पिता का नाम: ऊंकार गृह संख्या : 338 उम्र : 48 लिंग : पुरुष	फोटो उपलब्ध
49	FCZ1339696	निर्वाचक का नाम : अमरवाड़ पति का नाम: धर्मसिंह गृह संख्या : 338 उम्र : 46 लिंग : महिला	फोटो उपलब्ध	50	IZE1057868	निर्वाचक का नाम : विक्रम सिंह पिता का नाम: रमेश गृह संख्या : 338 उम्र : 36 लिंग : पुरुष	फोटो उपलब्ध	51	IZE1057876	निर्वाचक का नाम : ममता पति का नाम: विक्रम सिंह गृह संख्या : 338 उम्र : 36 लिंग : महिला	फोटो उपलब्ध
52	IZE1057884	निर्वाचक का नाम : अमृतलाल पिता का नाम: रमेश चंद गृह संख्या : 338 उम्र : 29 लिंग : पुरुष	फोटो उपलब्ध	53	IZE2072551	निर्वाचक का नाम : मनीष सैनी पिता का नाम: कैलाश सैनी गृह संख्या : 338 उम्र : 23 लिंग : पुरुष	फोटो उपलब्ध	54	RJ/11/085/204166	निर्वाचक का नाम : हेतराम पिता का नाम: ऊंकार गृह संख्या : 339 उम्र : 61 लिंग : पुरुष	फोटो उपलब्ध
55	FCZ1045616	निर्वाचक का नाम : रामू पिता का नाम: किशन गृह संख्या : 339 उम्र : 50 लिंग : पुरुष	फोटो उपलब्ध	56	FCZ1045624	निर्वाचक का नाम : अमरबाई पति का नाम: रामू गृह संख्या : 339 उम्र : 49 लिंग : महिला	फोटो उपलब्ध	57	FCZ1234988	निर्वाचक का नाम : गुडडी पति का नाम: हेतराम गृह संख्या : 339 उम्र : 49 लिंग : महिला	फोटो उपलब्ध
58	FCZ1045632	निर्वाचक का नाम : सुकराम पिता का नाम: ऊंकार गृह संख्या : 339 उम्र : 49 लिंग : पुरुष	फोटो उपलब्ध	59	IZE0726653	निर्वाचक का नाम : जितेन्द्र कुमार माली पिता का नाम: हेतराम माली गृह संख्या : 339 उम्र : 31 लिंग : पुरुष	फोटो उपलब्ध	60	IZE1376177	निर्वाचक का नाम : सुनीता माली पति का नाम: जितेन्द्र माली गृह संख्या : 339 उम्र : 28 लिंग : महिला	फोटो उपलब्ध

61	IZE1468057	निर्वाचक का नाम : राज कुमार सैनी पिता का नाम: रामरूप सैनी गृह संख्या : 339 उम्र : 27 लिंग : पुरुष	फोटो उपलब्ध	62	IZE2012086	निर्वाचक का नाम : ज्ञान सिंह माली पिता का नाम: हेतराम माली गृह संख्या : 339 उम्र : 27 लिंग : पुरुष	फोटो उपलब्ध	63	IZE1740513	निर्वाचक का नाम : बंटी सैनी पिता का नाम: सुखराम गृह संख्या : 339 उम्र : 24 लिंग : पुरुष	फोटो उपलब्ध
64	IZE2072817	निर्वाचक का नाम : शिमला माली पति का नाम: ज्ञानसिंह माली गृह संख्या : 339 उम्र : 23 लिंग : महिला	फोटो उपलब्ध	65	IZE2074102	निर्वाचक का नाम : विनीता सैनी पति का नाम: बंटी सैनी गृह संख्या : 339 उम्र : 23 लिंग : महिला	फोटो उपलब्ध	66	FCZ7840432	निर्वाचक का नाम : कल्याणी पति का नाम: रतन गृह संख्या : 340 उम्र : 76 लिंग : महिला	फोटो उपलब्ध
67	RJ/11/085/204506	निर्वाचक का नाम : संपति पति का नाम: काडू गृह संख्या : 340 उम्र : 76 लिंग : महिला	फोटो उपलब्ध	68	FCZ7840424	निर्वाचक का नाम : रतन पिता का नाम: भौरया गृह संख्या : 340 उम्र : 61 लिंग : पुरुष	फोटो उपलब्ध	69	FCZ1234996	निर्वाचक का नाम : काडू पिता का नाम: रतन गृह संख्या : 340 उम्र : 61 लिंग : पुरुष	फोटो उपलब्ध
70	FCZ1339720	निर्वाचक का नाम : लच्छो पति का नाम: सुकराम गृह संख्या : 340 उम्र : 46 लिंग : महिला	फोटो उपलब्ध	71	IZE1408400	निर्वाचक का नाम : अन्जू सैनी पति का नाम: पवन कुमार माली गृह संख्या : 340 उम्र : 38 लिंग : महिला	फोटो उपलब्ध	72	IZE1877232	निर्वाचक का नाम : वनाबारी पिता का नाम: कडू गृह संख्या : 340 उम्र : 31 लिंग : पुरुष	फोटो उपलब्ध
73	IZE1408392	निर्वाचक का नाम : पवन कुमार माली पिता का नाम: काडू सैनी गृह संख्या : 340 उम्र : 29 लिंग : पुरुष	फोटो उपलब्ध	74	IZE1815596	निर्वाचक का नाम : पिंकी माली पति का नाम: जितेंद्र कुमार सैनी गृह संख्या : 340 उम्र : 26 लिंग : महिला	फोटो उपलब्ध	75	RJ/11/085/204119	निर्वाचक का नाम : रामसहाय पिता का नाम: भौरया गृह संख्या : 341 उम्र : 71 लिंग : पुरुष	फोटो उपलब्ध
76	IZE2134088	निर्वाचक का नाम : कैलासी पति का नाम: रामसहाय गृह संख्या : 341 उम्र : 66 लिंग : महिला	फोटो उपलब्ध	77	IZE2134070	निर्वाचक का नाम : राम प्रसाद दास पिता का नाम: रामसहाय गृह संख्या : 341 उम्र : 49 लिंग : पुरुष	फोटो उपलब्ध	78	FCZ7840564	निर्वाचक का नाम : पप्पू पिता का नाम: रामसहाय गृह संख्या : 341 उम्र : 46 लिंग : पुरुष	फोटो उपलब्ध
79	FCZ7840010	निर्वाचक का नाम : मनोहरी पिता का नाम: रामसहाय गृह संख्या : 341 उम्र : 43 लिंग : पुरुष	फोटो उपलब्ध	80	IZE1944941	निर्वाचक का नाम : राकेश माली पिता का नाम: रामसहाय गृह संख्या : 341 उम्र : 38 लिंग : पुरुष	फोटो उपलब्ध	81	IZE1944974	निर्वाचक का नाम : काजोदी देवी पति का नाम: रामप्रसाद गृह संख्या : 341 उम्र : 36 लिंग : महिला	फोटो उपलब्ध
82	IZE1376185	निर्वाचक का नाम : रामकेश माली पिता का नाम: रामसहाय गृह संख्या : 341 उम्र : 32 लिंग : पुरुष	फोटो उपलब्ध	83	IZE2239143	निर्वाचक का नाम : हरी पिता का नाम: जारस्या गृह संख्या : 342 उम्र : 63 लिंग : पुरुष	फोटो उपलब्ध	84	FCZ7840515	निर्वाचक का नाम : उगन्ती पति का नाम: हरी गृह संख्या : 342 उम्र : 61 लिंग : महिला	फोटो उपलब्ध
85	IZE2075281	निर्वाचक का नाम : आशा देवी पति का नाम: मुकेश गृह संख्या : 342 उम्र : 51 लिंग : महिला	फोटो उपलब्ध	86	IZE2075430	निर्वाचक का नाम : मुकेश पिता का नाम: बाबूलाल गृह संख्या : 342 उम्र : 43 लिंग : पुरुष	फोटो उपलब्ध	87	IZE1877331	निर्वाचक का नाम : रामसिंह पिता का नाम: बाबूलाल गृह संख्या : 342 उम्र : 35 लिंग : पुरुष	फोटो उपलब्ध
88	IZE1939255	निर्वाचक का नाम : बरफी पति का नाम: रामसिंह गृह संख्या : 342 उम्र : 33 लिंग : महिला	फोटो उपलब्ध	89	IZE0967075	निर्वाचक का नाम : रामखिलाडी माली पिता का नाम: बाबू लाल गृह संख्या : 342 उम्र : 30 लिंग : पुरुष	फोटो उपलब्ध	90	IZE1903707	निर्वाचक का नाम : फूलवती सैनी पति का नाम: खिलाडी सैनी गृह संख्या : 342 उम्र : 26 लिंग : महिला	फोटो उपलब्ध

91	RJ/11/085/204428	निर्वाचक का नाम : रामप्यारी पति का नाम: भरतू गृह संख्या : 344 उम्र : 86 लिंग : महिला	फोटो उपलब्ध	92	RJ/11/085/205055	निर्वाचक का नाम : प्रसादी पिता का नाम: हरफूल गृह संख्या : 344 उम्र : 76 लिंग : पुरुष	फोटो उपलब्ध	93	IZE2163400	निर्वाचक का नाम : सरवती पिता का नाम: प्रसादी गृह संख्या : 344 उम्र : 73 लिंग : महिला	फोटो उपलब्ध
94	RJ/11/085/204279	निर्वाचक का नाम : नंदू पिता का नाम: भरतू गृह संख्या : 344 उम्र : 63 लिंग : पुरुष	फोटो उपलब्ध	95	RJ/11/085/205048	निर्वाचक का नाम : राधे पिता का नाम: भरतू गृह संख्या : 344 उम्र : 51 लिंग : पुरुष	फोटो उपलब्ध	96	FCZ1235001	निर्वाचक का नाम : रूपी पति का नाम: राधे गृह संख्या : 344 उम्र : 49 लिंग : महिला	फोटो उपलब्ध
97	FCZ7840028	निर्वाचक का नाम : गिर्रज पिता का नाम: प्रसादी गृह संख्या : 344 उम्र : 42 लिंग : पुरुष	फोटो उपलब्ध	98	IZE0968305	निर्वाचक का नाम : गजानन्द माली पिता का नाम: प्रसादी गृह संख्या : 344 उम्र : 32 लिंग : पुरुष	फोटो उपलब्ध	99	IZE1422781	निर्वाचक का नाम : अंजू बाई पति का नाम: मदन मोहन सैनी गृह संख्या : 344 उम्र : 32 लिंग : महिला	फोटो उपलब्ध
100	IZE1405646	निर्वाचक का नाम : मनीषा सैनी पिता का नाम: संजय सैनी गृह संख्या : 344 उम्र : 29 लिंग : महिला	फोटो उपलब्ध	101	IZE1404334	निर्वाचक का नाम : ज्योति सैनी पति का नाम: गजानंद माली गृह संख्या : 344 उम्र : 28 लिंग : महिला	फोटो उपलब्ध	102	IZE1223601	निर्वाचक का नाम : मदन मोहन सैनी पिता का नाम: राधेश्याम सैनी गृह संख्या : 344 उम्र : 27 लिंग : पुरुष	फोटो उपलब्ध
103	IZE1408418	निर्वाचक का नाम : पिन्दू सैनी पिता का नाम: राधेश्याम सैनी गृह संख्या : 344 उम्र : 26 लिंग : पुरुष	फोटो उपलब्ध	104	IZE2074508	निर्वाचक का नाम : कविता बाई सैनी पति का नाम: पिंदू सैनी गृह संख्या : 344 उम्र : 25 लिंग : महिला	फोटो उपलब्ध	105	RJ/11/085/204543	निर्वाचक का नाम : दुर्गा पिता का नाम: नारायण गृह संख्या : 345 उम्र : 71 लिंग : पुरुष	फोटो उपलब्ध
106	RJ/11/085/204114	निर्वाचक का नाम : कंचन पति का नाम: दुर्गा गृह संख्या : 345 उम्र : 66 लिंग : महिला	फोटो उपलब्ध	107	FCZ7840226	निर्वाचक का नाम : गीता पति का नाम: केसरिया गृह संख्या : 345 उम्र : 61 लिंग : महिला	फोटो उपलब्ध	108	RJ/11/085/204541	निर्वाचक का नाम : कल्लु पिता का नाम: नारायण गृह संख्या : 345 उम्र : 54 लिंग : पुरुष	फोटो उपलब्ध
109	RJ/11/085/204115	निर्वाचक का नाम : सीता पति का नाम: कल्लु गृह संख्या : 345 उम्र : 51 लिंग : महिला	फोटो उपलब्ध	110	RJ/11/085/204585	निर्वाचक का नाम : श्याम पिता का नाम: नारायण गृह संख्या : 345 उम्र : 50 लिंग : पुरुष	फोटो उपलब्ध	111	FCZ7840671	निर्वाचक का नाम : लक्ष्मी पति का नाम: श्यामलाल गृह संख्या : 345 उम्र : 46 लिंग : महिला	फोटो उपलब्ध
112	FCZ1235019	निर्वाचक का नाम : धनश्याम पिता का नाम: दुर्गालाल गृह संख्या : 345 उम्र : 43 लिंग : पुरुष	फोटो उपलब्ध	113	IZE0121723	निर्वाचक का नाम : अनिता पति का नाम: घनश्याम गृह संख्या : 345 उम्र : 42 लिंग : महिला	फोटो उपलब्ध	114	IZE0121731	निर्वाचक का नाम : विजय सिंह पिता का नाम: दुर्गादास गृह संख्या : 345 उम्र : 41 लिंग : पुरुष	फोटो उपलब्ध
115	IZE0967901	निर्वाचक का नाम : प्रकाश चन्द सेनी पिता का नाम: कल्लू लाल गृह संख्या : 345 उम्र : 34 लिंग : पुरुष	फोटो उपलब्ध	116	IZE2104016	निर्वाचक का नाम : अनिता कुमारी मीना पति का नाम: लवकुश मीना गृह संख्या : 345 उम्र : 27 लिंग : महिला	फोटो उपलब्ध	117	IZE2104081	निर्वाचक का नाम : लवकुश मीना पिता का नाम: गिरवर मीना गृह संख्या : 345 उम्र : 27 लिंग : पुरुष	फोटो उपलब्ध
118	IZE2220309	निर्वाचक का नाम : सावित्री सैनी पति का नाम: अजय कुमार सैनी गृह संख्या : 345 उम्र : 25 लिंग : महिला	फोटो उपलब्ध	119	IZE1669779	निर्वाचक का नाम : आरती माली पिता का नाम: केशरिया माली गृह संख्या : 345 उम्र : 24 लिंग : महिला	फोटो उपलब्ध	120	IZE1738236	निर्वाचक का नाम : अजय कुमार सैनी पिता का नाम: श्याम लाल माली गृह संख्या : 345 उम्र : 24 लिंग : पुरुष	फोटो उपलब्ध

121	IZE2192276	निर्वाचक का नाम : सीमा कुमारी सेनी पति का नाम: बच्चन सिंह माली गृह संख्या : 345 उम्र : 23 लिंग : महिला	फोटो उपलब्ध	122	IZE2061190	निर्वाचक का नाम : नीलम माली पिता का नाम: केशरिया माली गृह संख्या : 345 उम्र : 20 लिंग : महिला	फोटो उपलब्ध	123	IZE0227371	निर्वाचक का नाम : रामलाल पिता का नाम: मूला गृह संख्या : 346 उम्र : 66 लिंग : पुरुष	फोटो उपलब्ध
124	RJ/11/085/204483	निर्वाचक का नाम : धप्पो पति का नाम: रामलाल गृह संख्या : 346 उम्र : 63 लिंग : महिला	फोटो उपलब्ध	125	RJ/11/085/204218	निर्वाचक का नाम : प्रभु पिता का नाम: मूला गृह संख्या : 346 उम्र : 61 लिंग : पुरुष	फोटो उपलब्ध	126	RJ/11/085/204481	निर्वाचक का नाम : सोन बाई पति का नाम: प्रभु गृह संख्या : 346 उम्र : 59 लिंग : महिला	फोटो उपलब्ध
127	FCZ1446301	निर्वाचक का नाम : जगमोहन पिता का नाम: मूला गृह संख्या : 346 उम्र : 59 लिंग : पुरुष	फोटो उपलब्ध	128	FCZ1235027	निर्वाचक का नाम : गुडडी पति का नाम: जगमोहन गृह संख्या : 346 उम्र : 57 लिंग : महिला	फोटो उपलब्ध	129	IZE0121749	निर्वाचक का नाम : सुरेश पिता का नाम: रामलाल गृह संख्या : 346 उम्र : 43 लिंग : पुरुष	फोटो उपलब्ध
130	IZE0121756	निर्वाचक का नाम : गोरन्ती पति का नाम: सुरेश गृह संख्या : 346 उम्र : 42 लिंग : महिला	फोटो उपलब्ध	131	IZE0968412	निर्वाचक का नाम : राधेश्याम माली पिता का नाम: प्रभु लाल गृह संख्या : 346 उम्र : 36 लिंग : पुरुष	फोटो उपलब्ध	132	IZE1449768	निर्वाचक का नाम : हंसराज सेनी पिता का नाम: रामलाल सेनी गृह संख्या : 346 उम्र : 33 लिंग : पुरुष	फोटो उपलब्ध
133	IZE0969931	निर्वाचक का नाम : पप्पी माली पिता का नाम: प्रभु लाल गृह संख्या : 346 उम्र : 32 लिंग : पुरुष	फोटो उपलब्ध	134	IZE1643576	निर्वाचक का नाम : द्रोपती माली माली पति का नाम: हंसराज सेनी गृह संख्या : 346 उम्र : 30 लिंग : महिला	फोटो उपलब्ध	135	IZE1374891	निर्वाचक का नाम : सुमेर पिता का नाम: पप्पी माली गृह संख्या : 346 उम्र : 30 लिंग : महिला	फोटो उपलब्ध
136	IZE1223635	निर्वाचक का नाम : करण सिंह माली पिता का नाम: प्रभु लाल गृह संख्या : 346 उम्र : 27 लिंग : पुरुष	फोटो उपलब्ध	137	IZE2165504	निर्वाचक का नाम : रिंकी माली पति का नाम: चंदन प्रकाश सेनी गृह संख्या : 346ए उम्र : 27 लिंग : महिला	फोटो उपलब्ध	138	IZE2211019	निर्वाचक का नाम : चंदन प्रकाश सेनी पिता का नाम: घनश्याम लाल सेनी गृह संख्या : 346ए उम्र : 25 लिंग : पुरुष	फोटो उपलब्ध
139	IZE0121764	निर्वाचक का नाम : केदार पिता का नाम: मूला गृह संख्या : 347 उम्र : 56 लिंग : पुरुष	फोटो उपलब्ध	140	FCZ1235035	निर्वाचक का नाम : माया पति का नाम: केदार गृह संख्या : 347 उम्र : 53 लिंग : महिला	फोटो उपलब्ध	141	IZE1223668	निर्वाचक का नाम : दीपक कुमार माली पिता का नाम: केदार माली गृह संख्या : 347 उम्र : 27 लिंग : पुरुष	फोटो उपलब्ध
142	IZE1449784	निर्वाचक का नाम : दिलखुश माली पिता का नाम: केदार माली गृह संख्या : 347 उम्र : 25 लिंग : पुरुष	फोटो उपलब्ध	143	IZE2082733	निर्वाचक का नाम : प्रियंका कुमारी पति का नाम: दीपक कुमार माली गृह संख्या : 347 उम्र : 25 लिंग : महिला	फोटो उपलब्ध	144	IZE2082816	निर्वाचक का नाम : कोमल सेनी पति का नाम: दिलखुश माली गृह संख्या : 347 उम्र : 23 लिंग : महिला	फोटो उपलब्ध
145	IZE2154946	निर्वाचक का नाम : आशीष कुमार सेनी पिता का नाम: केदार सेनी गृह संख्या : 347 उम्र : 21 लिंग : पुरुष	फोटो उपलब्ध	146	FCZ1045665	निर्वाचक का नाम : संपति पति का नाम: रामसहाय गृह संख्या : 349 उम्र : 73 लिंग : महिला	फोटो उपलब्ध	147	IZE0726539	निर्वाचक का नाम : बबलू माली पिता का नाम: रूपसिंह माली गृह संख्या : 349 उम्र : 37 लिंग : पुरुष	फोटो उपलब्ध
148	IZE0541714	निर्वाचक का नाम : सीताराम पिता का नाम: रामसहाय गृह संख्या : 349 उम्र : 37 लिंग : पुरुष	फोटो उपलब्ध	149	IZE0726638	निर्वाचक का नाम : फोरन्ती बाई पति का नाम: बबलू माली गृह संख्या : 349 उम्र : 35 लिंग : महिला	फोटो उपलब्ध	150	IZE0967273	निर्वाचक का नाम : अनिता माली पति का नाम: सीता राम गृह संख्या : 349 उम्र : 35 लिंग : महिला	फोटो उपलब्ध

151 निर्वाचक का नाम : मल्लू माली पिता का नाम: रामसहाय गृह संख्या : 349 उम्र : 31 लिंग : पुरुष	IZE1391127 फोटो उपलब्ध	152 निर्वाचक का नाम : महेंद्र कुमार सैनी पिता का नाम: मुंशी लाल गृह संख्या : 349 उम्र : 31 लिंग : पुरुष	IZE0969519 फोटो उपलब्ध	153 निर्वाचक का नाम : रिंकी सैनी पिता का नाम: महेंद्र कुमार सैनी गृह संख्या : 349 उम्र : 30 लिंग : महिला	IZE1877703 फोटो उपलब्ध
154 निर्वाचक का नाम : नरी देवी पति का नाम: भलू माली गृह संख्या : 349 उम्र : 27 लिंग : महिला	IZE1376201 फोटो उपलब्ध	155 निर्वाचक का नाम : सुकबाई पति का नाम: भन्ता गृह संख्या : 350 उम्र : 71 लिंग : महिला	RJ/11/085/204471 फोटो उपलब्ध	156 निर्वाचक का नाम : कमल पिता का नाम: भन्ता गृह संख्या : 350 उम्र : 49 लिंग : पुरुष	FCZ1045673 फोटो उपलब्ध
157 निर्वाचक का नाम : नवल पिता का नाम: रामसहाय गृह संख्या : 350 उम्र : 47 लिंग : पुरुष	FCZ7839715 फोटो उपलब्ध	158 निर्वाचक का नाम : पुष्पा पति का नाम: कमल गृह संख्या : 350 उम्र : 47 लिंग : महिला	FCZ7840358 फोटो उपलब्ध	159 निर्वाचक का नाम : शौला पति का नाम: नवल गृह संख्या : 350 उम्र : 43 लिंग : महिला	FCZ7839723 फोटो उपलब्ध
160 निर्वाचक का नाम : मुकेश पिता का नाम: भन्ता गृह संख्या : 350 उम्र : 42 लिंग : पुरुष	FCZ7840614 फोटो उपलब्ध	161 निर्वाचक का नाम : सुनीता पति का नाम: मुकेश गृह संख्या : 350 उम्र : 41 लिंग : महिला	IZE1388545 फोटो उपलब्ध	162 निर्वाचक का नाम : अमर सिंह पिता का नाम: भन्ता गृह संख्या : 350 उम्र : 35 लिंग : पुरुष	IZE0967125 फोटो उपलब्ध
163 निर्वाचक का नाम : अनिता देवी पति का नाम: अमर सिंह गृह संख्या : 350 उम्र : 32 लिंग : महिला	IZE0967174 फोटो उपलब्ध	164 निर्वाचक का नाम : विजय पिता का नाम: भन्ता गृह संख्या : 350 उम्र : 30 लिंग : पुरुष	IZE0967190 फोटो उपलब्ध	165 निर्वाचक का नाम : सौरभ माली पिता का नाम: कमल लाल माली गृह संख्या : 350 उम्र : 20 लिंग : पुरुष	IZE2154953 फोटो उपलब्ध
166 निर्वाचक का नाम : पायल सैनी पिता का नाम: मुकेश सैनी गृह संख्या : 350 उम्र : 19 लिंग : महिला	IZE2197846 फोटो उपलब्ध	167 निर्वाचक का नाम : जगदीश पिता का नाम: बुद्धराम गृह संख्या : 351 उम्र : 69 लिंग : पुरुष	FCZ1235043 फोटो उपलब्ध	168 निर्वाचक का नाम : कौशल्या पति का नाम: जगदीश गृह संख्या : 351 उम्र : 66 लिंग : महिला	RJ/11/085/204430 फोटो उपलब्ध
169 निर्वाचक का नाम : हेमराज पिता का नाम: जगदीश गृह संख्या : 351 उम्र : 44 लिंग : पुरुष	FCZ1235050 फोटो उपलब्ध	170 निर्वाचक का नाम : ममता देवी पति का नाम: हेमराज गृह संख्या : 351 उम्र : 42 लिंग : महिला	IZE0121772 फोटो उपलब्ध	171 निर्वाचक का नाम : फूलसिंह पिता का नाम: जगदीश गृह संख्या : 351 उम्र : 37 लिंग : पुरुष	IZE0392845 फोटो उपलब्ध
172 निर्वाचक का नाम : आरती देवी पति का नाम: फूल सिंह गृह संख्या : 351 उम्र : 32 लिंग : महिला	IZE0767681 फोटो उपलब्ध	173 निर्वाचक का नाम : मिश्री पिता का नाम: बुद्धराम गृह संख्या : 352 उम्र : 66 लिंग : पुरुष	FCZ1045681 फोटो उपलब्ध	174 निर्वाचक का नाम : हरबाई पति का नाम: मिश्री गृह संख्या : 352 उम्र : 63 लिंग : महिला	IZE1558386 फोटो उपलब्ध
175 निर्वाचक का नाम : बबलू पिता का नाम: मिश्री गृह संख्या : 352 उम्र : 34 लिंग : पुरुष	IZE0471920 फोटो उपलब्ध	176 निर्वाचक का नाम : विमला देवी पति का नाम: बबलू माली गृह संख्या : 352 उम्र : 32 लिंग : महिला	IZE0970558 फोटो उपलब्ध	177 निर्वाचक का नाम : मोहर सिंह माली पिता का नाम: मिश्री लाल गृह संख्या : 352 उम्र : 28 लिंग : पुरुष	IZE0970525 फोटो उपलब्ध
178 निर्वाचक का नाम : राजेंद्र सैनी पिता का नाम: मदन सैनी गृह संख्या : 352 उम्र : 25 लिंग : पुरुष	IZE1876986 फोटो उपलब्ध	179 निर्वाचक का नाम : बत्ती पिता का नाम: बुद्धराम गृह संख्या : 353 उम्र : 61 लिंग : पुरुष	RJ/11/085/204295 फोटो उपलब्ध	180 निर्वाचक का नाम : माया पति का नाम: बत्ती गृह संख्या : 353 उम्र : 59 लिंग : महिला	FCZ1045699 फोटो उपलब्ध

181 निर्वाचक का नाम : नरेश कुमार पिता का नाम: बट्टी लाल गृह संख्या : 353 उम्र : 30 लिंग : पुरुष	IZE1380674	182 निर्वाचक का नाम : रीना बाई माली पति का नाम: नरेश कुमार गृह संख्या : 353 उम्र : 23 लिंग : महिला	IZE2076008	183 निर्वाचक का नाम : चिरंजी पिता का नाम: बुद्धराम गृह संख्या : 354 उम्र : 58 लिंग : पुरुष	RJ/11/085/204423
184 निर्वाचक का नाम : सिया पति का नाम: चिरंजी गृह संख्या : 354 उम्र : 56 लिंग : महिला	RJ/11/085/204470	185 निर्वाचक का नाम : द्रोपती पति का नाम: मुकेश गृह संख्या : 354 उम्र : 39 लिंग : महिला	IZE0742163	186 निर्वाचक का नाम : प्रकाश चांद माली पिता का नाम: चिरंजी लाल माली गृह संख्या : 354 उम्र : 32 लिंग : पुरुष	IZE1942937
187 निर्वाचक का नाम : रेखा बाई माली पिता का नाम: चिरंजी लाल गृह संख्या : 354 उम्र : 27 लिंग : महिला	IZE1376136	188 निर्वाचक का नाम : सोनू सैनी पिता का नाम: चिरंजी गृह संख्या : 354 उम्र : 24 लिंग : पुरुष	IZE1740604	189 निर्वाचक का नाम : कविता सैनी पति का नाम: प्रकाश चंद माली गृह संख्या : 354 उम्र : 21 लिंग : महिला	IZE2197622
190 निर्वाचक का नाम : मोहन पिता का नाम: बुद्धराम गृह संख्या : 355 उम्र : 59 लिंग : पुरुष	RJ/11/085/204327	191 निर्वाचक का नाम : सोमा पति का नाम: मोहन गृह संख्या : 355 उम्र : 51 लिंग : महिला	FCZ1567684	192 निर्वाचक का नाम : ममता माली पिता का नाम: मोहन लाल माली गृह संख्या : 355 उम्र : 20 लिंग : महिला	IZE2053635
193 निर्वाचक का नाम : रामसहाय पिता का नाम: रुग्मी गृह संख्या : 358 उम्र : 66 लिंग : पुरुष	RJ/11/085/204158	194 निर्वाचक का नाम : भोली पति का नाम: रामसहाय गृह संख्या : 358 उम्र : 63 लिंग : महिला	RJ/11/085/204469	195 निर्वाचक का नाम : गजराज पिता का नाम: रामसहाय गृह संख्या : 358 उम्र : 50 लिंग : पुरुष	IZE0523654
196 निर्वाचक का नाम : रमेशी पति का नाम: गजराज गृह संख्या : 358 उम्र : 49 लिंग : महिला	FCZ1045707	197 निर्वाचक का नाम : रामेश्वर पिता का नाम: रामसहाय गृह संख्या : 358 उम्र : 42 लिंग : पुरुष	FCZ1389196	198 निर्वाचक का नाम : सुनीता पति का नाम: रामेश्वर गृह संख्या : 358 उम्र : 42 लिंग : महिला	FCZ1389204
199 निर्वाचक का नाम : सोनम सैनी पिता का नाम: गजराज माली गृह संख्या : 358 उम्र : 24 लिंग : महिला	IZE1877240	200 निर्वाचक का नाम : विकास सैनी पिता का नाम: गजराज माली गृह संख्या : 358 उम्र : 22 लिंग : पुरुष	IZE1877083	201 निर्वाचक का नाम : सोनू सैनी पिता का नाम: रामेश्वर सैनी गृह संख्या : 358 उम्र : 21 लिंग : पुरुष	IZE1876994
202 निर्वाचक का नाम : हरेत पिता का नाम: रुग्मी गृह संख्या : 359 उम्र : 76 लिंग : पुरुष	RJ/11/085/204376	203 निर्वाचक का नाम : समपती पति का नाम: हरेत गृह संख्या : 359 उम्र : 73 लिंग : महिला	RJ/11/085/204381	204 निर्वाचक का नाम : दिनेश पिता का नाम: हरेत लाल गृह संख्या : 359 उम्र : 38 लिंग : पुरुष	IZE1009984
205 निर्वाचक का नाम : भाया देवी पति का नाम: दिनेश सैनी गृह संख्या : 359 उम्र : 36 लिंग : महिला	IZE1877372	206 निर्वाचक का नाम : फूल सिंह पिता का नाम: हरेत लाल गृह संख्या : 359 उम्र : 33 लिंग : पुरुष	IZE0471938	207 निर्वाचक का नाम : रूकमणी देवी पति का नाम: गोपाल सैनी गृह संख्या : 359 उम्र : 32 लिंग : महिला	IZE0767731
208 निर्वाचक का नाम : अंगूरी देवी पति का नाम: फूलसिंह गृह संख्या : 359 उम्र : 32 लिंग : महिला	IZE1388529	209 निर्वाचक का नाम : गोपाल पिता का नाम: हरेत लाल गृह संख्या : 359 उम्र : 31 लिंग : पुरुष	IZE1025709	210 निर्वाचक का नाम : पूजा सैनी पिता का नाम: दिनेश सैनी गृह संख्या : 359 उम्र : 21 लिंग : महिला	IZE2220721

211 निर्वाचक का नाम : शांति पति का नाम: भम्बल गृह संख्या : 360 उम्र : 59 लिंग : महिला	IZE0742288	212 निर्वाचक का नाम : गोविन्द पिता का नाम: रामजीलाल गृह संख्या : 360 उम्र : 59 लिंग : पुरुष	RJ/11/085/204451	213 निर्वाचक का नाम : सुनीता पति का नाम: गोविन्द गृह संख्या : 360 उम्र : 55 लिंग : महिला	FCZ7840143
214 निर्वाचक का नाम : माया पति का नाम: दामोदर गृह संख्या : 360 उम्र : 53 लिंग : महिला	FCZ7840135	215 निर्वाचक का नाम : मुकेश पिता का नाम: रामजीलाल गृह संख्या : 360 उम्र : 40 लिंग : पुरुष	IZE0314906	216 निर्वाचक का नाम : प्रीतम माली पति का नाम: सोनू सैनी गृह संख्या : 360 उम्र : 32 लिंग : महिला	IZE1877000
217 निर्वाचक का नाम : हरिओम पिता का नाम: दामोदर गृह संख्या : 360 उम्र : 26 लिंग : पुरुष	IZE1373679	218 निर्वाचक का नाम : सोनू सैनी पिता का नाम: गोविंद सैनी गृह संख्या : 360 उम्र : 24 लिंग : पुरुष	IZE1877695	219 निर्वाचक का नाम : मनीषा माली पति का नाम: हरिओम सैनी गृह संख्या : 360 उम्र : 24 लिंग : महिला	IZE2179000
220 निर्वाचक का नाम : मनोज कुमार सैनी पिता का नाम: दामोदर सैनी गृह संख्या : 360 उम्र : 23 लिंग : पुरुष	IZE1983899	221 निर्वाचक का नाम : हरीमोहन पिता का नाम: रामजीलाल गृह संख्या : 361 उम्र : 54 लिंग : पुरुष	RJ/11/085/204288	222 निर्वाचक का नाम : त्रिवेणी पति का नाम: हरीमोहन गृह संख्या : 361 उम्र : 53 लिंग : महिला	FCZ1235068
223 निर्वाचक का नाम : गोपाल सैनी पिता का नाम: शिवनारायण गृह संख्या : 361 उम्र : 47 लिंग : पुरुष	IZE1985142	224 निर्वाचक का नाम : रुकमणि पति का नाम: सैनी गृह संख्या : 361 उम्र : 45 लिंग : महिला	IZE1984848	225 निर्वाचक का नाम : सावित्री पति का नाम: रामसिंह गृह संख्या : 361 उम्र : 43 लिंग : महिला	IZE1057892
226 निर्वाचक का नाम : राम सिंह पिता का नाम: रामजी लाल गृह संख्या : 361 उम्र : 41 लिंग : पुरुष	FCZ7840150	227 निर्वाचक का नाम : मंजू बाई पति का नाम: करण सिंह गृह संख्या : 361 उम्र : 30 लिंग : महिला	IZE2210912	228 निर्वाचक का नाम : सीता बाई पति का नाम: मनकेश गृह संख्या : 361 उम्र : 29 लिंग : महिला	IZE1468081
229 निर्वाचक का नाम : मनकेश सैनी पिता का नाम: हरिमोहन सैनी गृह संख्या : 361 उम्र : 26 लिंग : पुरुष	IZE1468230	230 निर्वाचक का नाम : करण सिंग पिता का नाम: गोपाल सैनी गृह संख्या : 361 उम्र : 25 लिंग : पुरुष	IZE1984160	231 निर्वाचक का नाम : राजेश पिता का नाम: गोपाल सैनी गृह संख्या : 361 उम्र : 24 लिंग : पुरुष	IZE1984632
232 निर्वाचक का नाम : सोनू पिता का नाम: गोपाल सैनी गृह संख्या : 361 उम्र : 21 लिंग : पुरुष	IZE1984095	233 निर्वाचक का नाम : मौसम माली पति का नाम: राजेश सैनी गृह संख्या : 361 उम्र : 21 लिंग : महिला	IZE2210870	234 निर्वाचक का नाम : रामकिशोर पिता का नाम: जौहरी गृह संख्या : 362 उम्र : 67 लिंग : पुरुष	RJ/11/085/204552
235 निर्वाचक का नाम : हरपती पति का नाम: रामकिशोर गृह संख्या : 362 उम्र : 63 लिंग : महिला	RJ/11/085/204475	236 निर्वाचक का नाम : कैलासी पति का नाम: रामस्वरूप गृह संख्या : 362 उम्र : 63 लिंग : महिला	RJ/11/085/204562	237 निर्वाचक का नाम : हरकेश पिता का नाम: जौहरी गृह संख्या : 362 उम्र : 51 लिंग : पुरुष	RJ/11/085/204420
238 निर्वाचक का नाम : रोशंती पति का नाम: हरकेश गृह संख्या : 362 उम्र : 49 लिंग : महिला	FCZ1045715	239 निर्वाचक का नाम : रामसिंह पिता का नाम: रामकिशोर गृह संख्या : 362 उम्र : 43 लिंग : पुरुष	FCZ1235084	240 निर्वाचक का नाम : शिमला पति का नाम: रामसिंह गृह संख्या : 362 उम्र : 42 लिंग : महिला	IZE0121780

241	IZE0563486	निर्वाचक का नाम : बर्फी पति का नाम: भगवती प्रसाद गृह संख्या : 362 उम्र : 34 लिंग : महिला	फोटो उपलब्ध	242	IZE1422773	निर्वाचक का नाम : चांदनी सैनी पति का नाम: सुनील गृह संख्या : 362 उम्र : 31 लिंग : महिला	फोटो उपलब्ध	243	IZE1374917	निर्वाचक का नाम : छोट्टन सैनी पिता का नाम: रामस्वरूप माली गृह संख्या : 362 उम्र : 30 लिंग : पुरुष	फोटो उपलब्ध
244	IZE1408293	निर्वाचक का नाम : राधा सैनी पति का नाम: मुकेश माली गृह संख्या : 362 उम्र : 30 लिंग : महिला	फोटो उपलब्ध	245	IZE1403286	निर्वाचक का नाम : कलावती सैनी पति का नाम: मुकेश सैनी गृह संख्या : 362 उम्र : 28 लिंग : महिला	फोटो उपलब्ध	246	IZE1370808	निर्वाचक का नाम : अजयकुमार पिता का नाम: हरकेश गृह संख्या : 362 उम्र : 27 लिंग : पुरुष	फोटो उपलब्ध
247	RJ/11/085/204504	निर्वाचक का नाम : संपति पति का नाम: बिरजू गृह संख्या : 363 उम्र : 59 लिंग : महिला	फोटो उपलब्ध	248	RJ/11/085/204587	निर्वाचक का नाम : श्रीफूल पिता का नाम: छगन गृह संख्या : 363 उम्र : 57 लिंग : पुरुष	फोटो उपलब्ध	249	RJ/11/085/204491	निर्वाचक का नाम : सुशीला पति का नाम: श्रीफूल गृह संख्या : 363 उम्र : 55 लिंग : महिला	फोटो उपलब्ध
250	FCZ1235092	निर्वाचक का नाम : रामकेश पिता का नाम: छगन गृह संख्या : 363 उम्र : 43 लिंग : पुरुष	फोटो उपलब्ध	251	IZE1688423	निर्वाचक का नाम : विरजू पिता का नाम: छगन गृह संख्या : 363 उम्र : 41 लिंग : पुरुष	फोटो उपलब्ध	252	IZE1422765	निर्वाचक का नाम : गिलासी देवी पति का नाम: रामकेश सैनी गृह संख्या : 363 उम्र : 39 लिंग : महिला	फोटो उपलब्ध
253	IZE1025717	निर्वाचक का नाम : केशव पिता का नाम: रामस्वरूप गृह संख्या : 363 उम्र : 35 लिंग : पुरुष	फोटो उपलब्ध	254	IZE0767608	निर्वाचक का नाम : अनिता देवी पति का नाम: केशव माली गृह संख्या : 363 उम्र : 34 लिंग : महिला	फोटो उपलब्ध	255	IZE1696046	निर्वाचक का नाम : भगवती सैनी पिता का नाम: ब्रजलाल गृह संख्या : 363 उम्र : 30 लिंग : पुरुष	फोटो उपलब्ध
256	IZE2036333	निर्वाचक का नाम : मनीष सैनी पिता का नाम: रामकेश सैनी गृह संख्या : 363 उम्र : 20 लिंग : पुरुष	फोटो उपलब्ध	257	RJ/11/085/204586	निर्वाचक का नाम : जगनी पति का नाम: लक्ष्मण गृह संख्या : 364 उम्र : 79 लिंग : महिला	फोटो उपलब्ध	258	RJ/11/085/204098	निर्वाचक का नाम : हरी पिता का नाम: लक्ष्मण गृह संख्या : 364 उम्र : 61 लिंग : पुरुष	फोटो उपलब्ध
259	IZE0227389	निर्वाचक का नाम : कल्लु पिता का नाम: मोती गृह संख्या : 364 उम्र : 61 लिंग : पुरुष	फोटो उपलब्ध	260	IZE0121806	निर्वाचक का नाम : प्रेम पति का नाम: कल्लू गृह संख्या : 364 उम्र : 59 लिंग : महिला	फोटो उपलब्ध	261	RJ/11/085/204325	निर्वाचक का नाम : धर्मसिंह पिता का नाम: मोती गृह संख्या : 364 उम्र : 57 लिंग : पुरुष	फोटो उपलब्ध
262	FCZ1045723	निर्वाचक का नाम : कली पति का नाम: हरी गृह संख्या : 364 उम्र : 56 लिंग : महिला	फोटो उपलब्ध	263	FCZ7840762	निर्वाचक का नाम : हरकेश पिता का नाम: लक्ष्मण गृह संख्या : 364 उम्र : 56 लिंग : पुरुष	फोटो उपलब्ध	264	FCZ1567692	निर्वाचक का नाम : विमला पति का नाम: धर्मसिंह गृह संख्या : 364 उम्र : 54 लिंग : महिला	फोटो उपलब्ध
265	FCZ1045731	निर्वाचक का नाम : मन्दूरी पति का नाम: हरकेश गृह संख्या : 364 उम्र : 51 लिंग : महिला	फोटो उपलब्ध	266	IZE0541722	निर्वाचक का नाम : कमल पिता का नाम: लक्ष्मण गृह संख्या : 364 उम्र : 38 लिंग : पुरुष	फोटो उपलब्ध	267	IZE0392860	निर्वाचक का नाम : शिवलाल पिता का नाम: हरिलाल गृह संख्या : 364 उम्र : 36 लिंग : पुरुष	फोटो उपलब्ध
268	IZE0392852	निर्वाचक का नाम : गुडडीदेवी पति का नाम: कमल गृह संख्या : 364 उम्र : 35 लिंग : महिला	फोटो उपलब्ध	269	IZE0392878	निर्वाचक का नाम : उर्मिला पति का नाम: शिवलाल गृह संख्या : 364 उम्र : 35 लिंग : महिला	फोटो उपलब्ध	270	IZE1025725	निर्वाचक का नाम : सीमा बाई पति का नाम: विजय गृह संख्या : 364 उम्र : 34 लिंग : महिला	फोटो उपलब्ध

271	IZE1435957	निर्वाचक का नाम : विजय कुमार माली पिता का नाम: हरी लाल माली गृह संख्या : 364 उम्र : 28 लिंग : पुरुष	फोटो उपलब्ध	272	IZE1223692	निर्वाचक का नाम : हेमन्त सैनी पिता का नाम: हरकेश माली गृह संख्या : 364 उम्र : 27 लिंग : पुरुष	फोटो उपलब्ध	273	IZE1876952	निर्वाचक का नाम : लखन सैनी पिता का नाम: कल्लू माली गृह संख्या : 364 उम्र : 26 लिंग : पुरुष	फोटो उपलब्ध
274	IZE1461011	निर्वाचक का नाम : उर्मिला कुमारी सैनी पिता का नाम: हरकेश माली गृह संख्या : 364 उम्र : 25 लिंग : महिला	फोटो उपलब्ध	275	IZE2237428	निर्वाचक का नाम : रामाबाई माली पति का नाम: लखन सैनी गृह संख्या : 364 उम्र : 24 लिंग : महिला	फोटो उपलब्ध	276	IZE1767680	निर्वाचक का नाम : योगेश सैनी पिता का नाम: हरकेश सैनी गृह संख्या : 364 उम्र : 22 लिंग : पुरुष	फोटो उपलब्ध
277	IZE1812361	निर्वाचक का नाम : ज्योति सैनी पिता का नाम: कमल सैनी गृह संख्या : 364 उम्र : 21 लिंग : महिला	फोटो उपलब्ध	278	IZE2237543	निर्वाचक का नाम : मोनू माली पिता का नाम: धर्म सिंह माली गृह संख्या : 364 उम्र : 20 लिंग : पुरुष	फोटो उपलब्ध	279	RJ/11/085/204564	निर्वाचक का नाम : सोनी पति का नाम: मोती गृह संख्या : 365 उम्र : 86 लिंग : महिला	फोटो उपलब्ध
280	RJ/11/085/204563	निर्वाचक का नाम : रामचरण पिता का नाम: मोती गृह संख्या : 365 उम्र : 63 लिंग : पुरुष	फोटो उपलब्ध	281	FCZ1045749	निर्वाचक का नाम : धनफूली पति का नाम: रामचरण गृह संख्या : 365 उम्र : 61 लिंग : महिला	फोटो उपलब्ध	282	RJ/11/085/205082	निर्वाचक का नाम : अमर पिता का नाम: मोती गृह संख्या : 365 उम्र : 59 लिंग : पुरुष	फोटो उपलब्ध
283	FCZ1339738	निर्वाचक का नाम : बत्तो पति का नाम: अमर गृह संख्या : 365 उम्र : 56 लिंग : महिला	फोटो उपलब्ध	284	IZE0471961	निर्वाचक का नाम : सूकी पति का नाम: दिनेश गृह संख्या : 365 उम्र : 35 लिंग : महिला	फोटो उपलब्ध	285	IZE1025741	निर्वाचक का नाम : किरोड़ी पिता का नाम: रामचरण गृह संख्या : 365 उम्र : 34 लिंग : पुरुष	फोटो उपलब्ध
286	IZE1380583	निर्वाचक का नाम : राकेश पिता का नाम: रामचरण गृह संख्या : 365 उम्र : 34 लिंग : पुरुष	फोटो उपलब्ध	287	IZE1877711	निर्वाचक का नाम : मौसुमी देवी पति का नाम: मुकेश माली गृह संख्या : 365 उम्र : 33 लिंग : महिला	फोटो उपलब्ध	288	IZE1025733	निर्वाचक का नाम : कृष्णा पति का नाम: किरोड़ी गृह संख्या : 365 उम्र : 32 लिंग : महिला	फोटो उपलब्ध
289	IZE0969311	निर्वाचक का नाम : मुकेश कुमार सैनी पिता का नाम: रामचरण गृह संख्या : 365 उम्र : 32 लिंग : पुरुष	फोटो उपलब्ध	290	IZE1877737	निर्वाचक का नाम : रेशमा सैनी पति का नाम: राकेश सैनी गृह संख्या : 365 उम्र : 31 लिंग : महिला	फोटो उपलब्ध	291	IZE2178895	निर्वाचक का नाम : गोरन्ती माली पति का नाम: गिरधारी माली गृह संख्या : 365 उम्र : 29 लिंग : महिला	फोटो उपलब्ध
292	IZE2204741	निर्वाचक का नाम : गिरधारी माली पिता का नाम: रामचरण माली गृह संख्या : 365 उम्र : 29 लिंग : पुरुष	फोटो उपलब्ध	293	IZE1380435	निर्वाचक का नाम : दिनेश माली पिता का नाम: मोती गृह संख्या : 365 उम्र : 28 लिंग : पुरुष	फोटो उपलब्ध	294	IZE2178903	निर्वाचक का नाम : कमल बाई पति का नाम: महेंद्र माली गृह संख्या : 365 उम्र : 27 लिंग : महिला	फोटो उपलब्ध
295	IZE1532852	निर्वाचक का नाम : बनबारी माली पिता का नाम: अमरलाल माली गृह संख्या : 365 उम्र : 26 लिंग : पुरुष	फोटो उपलब्ध	296	IZE2205060	निर्वाचक का नाम : महेंद्र माली पिता का नाम: रामचरण माली गृह संख्या : 365 उम्र : 22 लिंग : पुरुष	फोटो उपलब्ध	297	IZE2168102	निर्वाचक का नाम : आरती सैनी पति का नाम: बनबारी माली गृह संख्या : 365 उम्र : 20 लिंग : महिला	फोटो उपलब्ध
298	IZE2249712	निर्वाचक का नाम : ललिता सैनी पिता का नाम: दिनेश सैनी गृह संख्या : 365 उम्र : 19 लिंग : महिला	फोटो उपलब्ध	299	FCZ1045756	निर्वाचक का नाम : रामधन पिता का नाम: उर्देनिया गृह संख्या : 366 उम्र : 81 लिंग : पुरुष	फोटो उपलब्ध	300	FCZ1045764	निर्वाचक का नाम : भभूती पति का नाम: रामधन गृह संख्या : 366 उम्र : 76 लिंग : महिला	फोटो उपलब्ध

301	IZE0121814	निर्वाचक का नाम : राजू पिता का नाम: रामधन गृह संख्या : 366 उम्र : 50 लिंग : पुरुष	फोटो उपलब्ध	302	IZE0121822	निर्वाचक का नाम : सन्तरा पति का नाम: राजू गृह संख्या : 366 उम्र : 49 लिंग : महिला	फोटो उपलब्ध	303	IZE0726372	निर्वाचक का नाम : मुकेश पिता का नाम: रामधन गृह संख्या : 366 उम्र : 43 लिंग : पुरुष	फोटो उपलब्ध
304	IZE0726612	निर्वाचक का नाम : द्रोपदी पति का नाम: मुकेश गृह संख्या : 366 उम्र : 40 लिंग : महिला	फोटो उपलब्ध	305	IZE0726828	निर्वाचक का नाम : सुरेश चन्द पिता का नाम: रामधन माली गृह संख्या : 366 उम्र : 38 लिंग : पुरुष	फोटो उपलब्ध	306	IZE0726877	निर्वाचक का नाम : रमेशी बाई पति का नाम: सुरेश चन्द गृह संख्या : 366 उम्र : 33 लिंग : महिला	फोटो उपलब्ध
307	IZE0726703	निर्वाचक का नाम : रेखा दीव पति का नाम: समयसिंह गृह संख्या : 366 उम्र : 33 लिंग : महिला	फोटो उपलब्ध	308	IZE0726794	निर्वाचक का नाम : समयसिंह माली पिता का नाम: रामधन माली गृह संख्या : 366 उम्र : 32 लिंग : पुरुष	फोटो उपलब्ध	309	IZE0971267	निर्वाचक का नाम : सन्तोष कुमार पिता का नाम: रामधन गृह संख्या : 366 उम्र : 30 लिंग : पुरुष	फोटो उपलब्ध
310	IZE2224574	निर्वाचक का नाम : शीलू बाई माली पति का नाम: भगवान सिंह माली गृह संख्या : 366 उम्र : 25 लिंग : महिला	फोटो उपलब्ध	311	IZE2222099	निर्वाचक का नाम : भगवान सिंह माली पिता का नाम: राजू लाल सैनी गृह संख्या : 366 उम्र : 24 लिंग : महिला	फोटो उपलब्ध	312	IZE1877398	निर्वाचक का नाम : मंजू सैनी पिता का नाम: मुकेश गृह संख्या : 366 उम्र : 23 लिंग : महिला	फोटो उपलब्ध
313	IZE2227114	निर्वाचक का नाम : रुकमणी सैनी पति का नाम: गहलोल सैनी गृह संख्या : 366 उम्र : 23 लिंग : महिला	फोटो उपलब्ध	314	IZE1960020	निर्वाचक का नाम : मनीष कुमार सैनी पिता का नाम: मुकेश कुमार सैनी गृह संख्या : 366 उम्र : 21 लिंग : पुरुष	फोटो उपलब्ध	315	IZE2222172	निर्वाचक का नाम : गहलोल सैनी पिता का नाम: राजू लाल माली गृह संख्या : 366 उम्र : 21 लिंग : पुरुष	फोटो उपलब्ध
316	IZE2224566	निर्वाचक का नाम : दीपक कुमार सैनी पिता का नाम: राजू लाल माली गृह संख्या : 366 उम्र : 19 लिंग : पुरुष	फोटो उपलब्ध	317	IZE2233849	निर्वाचक का नाम : संजू सैनी पिता का नाम: मुकेश कुमार माली गृह संख्या : 366 उम्र : 19 लिंग : महिला	फोटो उपलब्ध	318	RJ/11/085/204117	निर्वाचक का नाम : हजारी पिता का नाम: शुक्ला गृह संख्या : 367 उम्र : 86 लिंग : पुरुष	फोटो उपलब्ध
319	RJ/11/085/204328	निर्वाचक का नाम : बिधा पिता का नाम: किशन गृह संख्या : 367 उम्र : 66 लिंग : पुरुष	फोटो उपलब्ध	320	FCZ1339747	निर्वाचक का नाम : कमला पति का नाम: विद्या गृह संख्या : 367 उम्र : 61 लिंग : महिला	फोटो उपलब्ध	321	RJ/11/085/204424	निर्वाचक का नाम : रामकिशोर पिता का नाम: किशन गृह संख्या : 367 उम्र : 61 लिंग : पुरुष	फोटो उपलब्ध
322	RJ/11/085/204479	निर्वाचक का नाम : कमला पति का नाम: रामकिशोर गृह संख्या : 367 उम्र : 56 लिंग : महिला	फोटो उपलब्ध	323	IZE0742239	निर्वाचक का नाम : जगदीश पिता का नाम: हजारी गृह संख्या : 367 उम्र : 51 लिंग : पुरुष	फोटो उपलब्ध	324	IZE0523662	निर्वाचक का नाम : प्रकाश पिता का नाम: हजारी गृह संख्या : 367 उम्र : 44 लिंग : पुरुष	फोटो उपलब्ध
325	IZE0971325	निर्वाचक का नाम : परमला देवी पति का नाम: जगदीश माली गृह संख्या : 367 उम्र : 44 लिंग : महिला	फोटो उपलब्ध	326	IZE0121830	निर्वाचक का नाम : किन्ता पति का नाम: प्रकाश गृह संख्या : 367 उम्र : 42 लिंग : महिला	फोटो उपलब्ध	327	IZE0971374	निर्वाचक का नाम : लच्छी देवी पति का नाम: गिरधारी माली गृह संख्या : 367 उम्र : 38 लिंग : महिला	फोटो उपलब्ध
328	IZE0972356	निर्वाचक का नाम : रामकेश पिता का नाम: रामकिशोर गृह संख्या : 367 उम्र : 34 लिंग : पुरुष	फोटो उपलब्ध	329	IZE0767616	निर्वाचक का नाम : रामगिलासी पति का नाम: रामकेश गृह संख्या : 367 उम्र : 33 लिंग : महिला	फोटो उपलब्ध	330	IZE0971416	निर्वाचक का नाम : गिरधारी माली पिता का नाम: बुध्दा माली गृह संख्या : 367 उम्र : 32 लिंग : पुरुष	फोटो उपलब्ध

331	IZE1877521	निर्वाचक का नाम : केशांता माली पति का नाम: विजय सिंग माली गृह संख्या : 367 उम्र : 30 लिंग : महिला	फोटो उपलब्ध	332	IZE1223726	निर्वाचक का नाम : विजय सिंह माली पिता का नाम: जगदीश माली गृह संख्या : 367 उम्र : 27 लिंग : पुरुष	फोटो उपलब्ध	333	IZE1532837	निर्वाचक का नाम : गहलोट माली पिता का नाम: जगदीश माली गृह संख्या : 367 उम्र : 25 लिंग : पुरुष	फोटो उपलब्ध
334	IZE1877174	निर्वाचक का नाम : नरेशी माली पिता का नाम: प्रकाश माली गृह संख्या : 367 उम्र : 24 लिंग : महिला	फोटो उपलब्ध	335	IZE1671536	निर्वाचक का नाम : सोनू सैनी सैनी पिता का नाम: जगदीश गृह संख्या : 367 उम्र : 23 लिंग : पुरुष	फोटो उपलब्ध	336	IZE2050250	निर्वाचक का नाम : सपना कुमारी माली पिता का नाम: प्रकाश माली गृह संख्या : 367 उम्र : 20 लिंग : महिला	फोटो उपलब्ध
337	IZE2155133	निर्वाचक का नाम : नवीन कुमार सैनी पिता का नाम: गिरधारी लाल माली गृह संख्या : 367 उम्र : 20 लिंग : पुरुष	फोटो उपलब्ध	338	IZE2158996	निर्वाचक का नाम : संतोष कुमार पिता का नाम: प्रकाश सैनी गृह संख्या : 367 उम्र : 20 लिंग : पुरुष	फोटो उपलब्ध	339	IZE2159226	निर्वाचक का नाम : अशोक कुमार माली पिता का नाम: गिरधारी लाल माली गृह संख्या : 367 उम्र : 20 लिंग : पुरुष	फोटो उपलब्ध
340	IZE0563460	निर्वाचक का नाम : पून्या पिता का नाम: किशन गृह संख्या : 368 उम्र : 60 लिंग : पुरुष	फोटो उपलब्ध	341	FCZ1235100	निर्वाचक का नाम : रमेश पिता का नाम: प्रसादी गृह संख्या : 368 उम्र : 52 लिंग : पुरुष	फोटो उपलब्ध	342	FCZ7840168	निर्वाचक का नाम : विरमा देवी पति का नाम: श्रीलाल माली गृह संख्या : 368 उम्र : 50 लिंग : महिला	फोटो उपलब्ध
343	FCZ1045772	निर्वाचक का नाम : श्री पिता का नाम: प्रसादी गृह संख्या : 368 उम्र : 48 लिंग : पुरुष	फोटो उपलब्ध	344	FCZ1567379	निर्वाचक का नाम : दिनेश पिता का नाम: प्रसादी गृह संख्या : 368 उम्र : 43 लिंग : पुरुष	फोटो उपलब्ध	345	IZE0971937	निर्वाचक का नाम : पूजा देवी पति का नाम: देनेश सैनी गृह संख्या : 368 उम्र : 40 लिंग : महिला	फोटो उपलब्ध
346	IZE0972000	निर्वाचक का नाम : शिवजी सैनी पिता का नाम: परसादी गृह संख्या : 368 उम्र : 38 लिंग : पुरुष	फोटो उपलब्ध	347	IZE0971556	निर्वाचक का नाम : मुकेश सैनी पिता का नाम: परसादी गृह संख्या : 368 उम्र : 36 लिंग : पुरुष	फोटो उपलब्ध	348	IZE1877356	निर्वाचक का नाम : पंकज कुमार माली पिता का नाम: पुण्य गृह संख्या : 368 उम्र : 29 लिंग : पुरुष	फोटो उपलब्ध
349	IZE1877349	निर्वाचक का नाम : टीनू कुमार सैनी पिता का नाम: पुण्य माली गृह संख्या : 368 उम्र : 27 लिंग : पुरुष	फोटो उपलब्ध	350	RJ/11/085/204432	निर्वाचक का नाम : सम्पो पति का नाम: देवीचन्द गृह संख्या : 369 उम्र : 86 लिंग : महिला	फोटो उपलब्ध	351	RJ/11/085/204596	निर्वाचक का नाम : प्रभु पिता का नाम: देवीचन्द गृह संख्या : 369 उम्र : 63 लिंग : पुरुष	फोटो उपलब्ध
352	RJ/11/085/204478	निर्वाचक का नाम : राजन्ती पति का नाम: प्रभु गृह संख्या : 369 उम्र : 61 लिंग : महिला	फोटो उपलब्ध	353	RJ/11/085/204548	निर्वाचक का नाम : बाबू पिता का नाम: देवीचन्द गृह संख्या : 369 उम्र : 59 लिंग : पुरुष	फोटो उपलब्ध	354	FCZ7840523	निर्वाचक का नाम : कमलेशी पति का नाम: जगमोहन गृह संख्या : 369 उम्र : 58 लिंग : महिला	फोटो उपलब्ध
355	RJ/11/085/205035	निर्वाचक का नाम : राजन्ती पति का नाम: बाबू गृह संख्या : 369 उम्र : 57 लिंग : महिला	फोटो उपलब्ध	356	RJ/11/085/204601	निर्वाचक का नाम : जगमोहन पिता का नाम: देवीचन्द गृह संख्या : 369 उम्र : 56 लिंग : पुरुष	फोटो उपलब्ध	357	FCZ7840697	निर्वाचक का नाम : कमल पिता का नाम: देवीचन्द गृह संख्या : 369 उम्र : 42 लिंग : पुरुष	फोटो उपलब्ध
358	IZE0971481	निर्वाचक का नाम : फोरन्ती देवी पति का नाम: कमला माली गृह संख्या : 369 उम्र : 40 लिंग : महिला	फोटो उपलब्ध	359	IZE0767632	निर्वाचक का नाम : सुनीता देवी पति का नाम: राधेश्याम गृह संख्या : 369 उम्र : 33 लिंग : महिला	फोटो उपलब्ध	360	IZE0972414	निर्वाचक का नाम : सतीश माली पिता का नाम: बाबू लाल गृह संख्या : 369 उम्र : 32 लिंग : पुरुष	फोटो उपलब्ध

361 निर्वाचक का नाम : सीमा सेनी पति का नाम: सतीश माली गृह संख्या : 369 उम्र : 31 लिंग : महिला	IZE1390665	362 निर्वाचक का नाम : अनिता देवी पति का नाम: लखनसिंह माली गृह संख्या : 369 उम्र : 28 लिंग : महिला	IZE1376284	363 निर्वाचक का नाम : लखन सिंह माली पिता का नाम: प्रभु लाल गृह संख्या : 369 उम्र : 27 लिंग : पुरुष	IZE1223767
364 निर्वाचक का नाम : मंटो सैनी पति का नाम: मुनेश सैनी गृह संख्या : 369 उम्र : 27 लिंग : महिला	IZE2151744	365 निर्वाचक का नाम : मुनेश सैनी पिता का नाम: बाबू लाल सैनी गृह संख्या : 369 उम्र : 27 लिंग : पुरुष	IZE2163392	366 निर्वाचक का नाम : मीना माली पति का नाम: राजेश माली गृह संख्या : 369 उम्र : 26 लिंग : महिला	IZE2208411
367 निर्वाचक का नाम : खेलंता पति का नाम: सुनील सैनी गृह संख्या : 369 उम्र : 25 लिंग : महिला	IZE2208536	368 निर्वाचक का नाम : अजय कुमार सैनी पिता का नाम: कमल चांद सैनी गृह संख्या : 369 उम्र : 21 लिंग : पुरुष	IZE1929074	369 निर्वाचक का नाम : सुनील सैनी पिता का नाम: जगमोहन गृह संख्या : 369 उम्र : 21 लिंग : पुरुष	IZE2208502
370 निर्वाचक का नाम : बाबू पिता का नाम: बद्री गृह संख्या : 372 उम्र : 55 लिंग : पुरुष	RJ/11/085/204490	371 निर्वाचक का नाम : राम कन्या देवी पति का नाम: करण सिंह माली गृह संख्या : 372 उम्र : 33 लिंग : महिला	IZE2203107	S 372 निर्वाचक का नाम : वलीलाल पिता का नाम: रामफूल गृह संख्या : 374 उम्र : 44 लिंग : पुरुष	FCZ7840036
S 373 निर्वाचक का नाम : रामप्रसाद पिता का नाम: किशोरी गृह संख्या : 375 उम्र : 56 लिंग : पुरुष	RJ/11/085/204253	S 374 निर्वाचक का नाम : जमूरी पति का नाम: रामप्रसाद गृह संख्या : 375 उम्र : 51 लिंग : महिला	RJ/11/085/204108	375 निर्वाचक का नाम : गुडडी पति का नाम: सत्यनारायण गृह संख्या : 375 उम्र : 43 लिंग : महिला	FCZ1235159
S 376 निर्वाचक का नाम : भोती पति का नाम: भोला गृह संख्या : 376 उम्र : 61 लिंग : महिला	FCZ1045806	S 377 निर्वाचक का नाम : रामकुमार पिता का नाम: चिरंजी गृह संख्या : 376 उम्र : 51 लिंग : पुरुष	RJ/11/085/204199	S 378 निर्वाचक का नाम : ललिता पति का नाम: रामकुमार गृह संख्या : 376 उम्र : 49 लिंग : महिला	RJ/11/085/204286
S 379 निर्वाचक का नाम : काडू पिता का नाम: चिरंजी गृह संख्या : 376 उम्र : 49 लिंग : पुरुष	FCZ7839459	S 380 निर्वाचक का नाम : राजबाई पति का नाम: लक्ष्मीनारायण गृह संख्या : 376 उम्र : 39 लिंग : महिला	IZE0742213	S 381 निर्वाचक का नाम : लक्ष्मी नारायण पिता का नाम: चिरंजी गृह संख्या : 376 उम्र : 38 लिंग : पुरुष	IZE1368729
382 निर्वाचक का नाम : विजेन्द्र पिता का नाम: काडू लाल गृह संख्या : 376 उम्र : 34 लिंग : पुरुष	IZE0471953	S 383 निर्वाचक का नाम : मुकेश प्रभा पिता का नाम: भोला राम गृह संख्या : 376 उम्र : 32 लिंग : पुरुष	IZE0971010	S 384 निर्वाचक का नाम : विजय देवी पति का नाम: मुकेश गृह संख्या : 376 उम्र : 30 लिंग : महिला	IZE0972083
S 385 निर्वाचक का नाम : विनीता पति का नाम: मोनू सैनी गृह संख्या : 376 उम्र : 26 लिंग : महिला	IZE2237493	S 386 निर्वाचक का नाम : चतरो पति का नाम: रामधन गृह संख्या : 378 उम्र : 59 लिंग : महिला	RJ/11/085/204391	S 387 निर्वाचक का नाम : गोविन्द प्रसाद पिता का नाम: रामधन गृह संख्या : 378 उम्र : 38 लिंग : पुरुष	IZE0227397
S 388 निर्वाचक का नाम : राजेश पिता का नाम: रामधन गृह संख्या : 378 उम्र : 35 लिंग : पुरुष	IZE0227546	S 389 निर्वाचक का नाम : अनीता पति का नाम: गोविन्द गृह संख्या : 378 उम्र : 35 लिंग : महिला	IZE0855429	S 390 निर्वाचक का नाम : खिलारी पिता का नाम: बंसी गृह संख्या : 379 उम्र : 56 लिंग : पुरुष	FCZ1235183

S 391 निर्वाचक का नाम : संतोष पिता का नाम: रामखिन्नाड़ी गृह संख्या : 379 उम्र : 33 लिंग : पुरुष फोटो उपलब्ध	IZE1025758	S 392 निर्वाचक का नाम : उर्मिला देवी पति का नाम: मुकेश गृह संख्या : 379 उम्र : 32 लिंग : महिला फोटो उपलब्ध	IZE0968123	S 393 निर्वाचक का नाम : रेखा देवी पति का नाम: संतोष सैनी गृह संख्या : 379 उम्र : 31 लिंग : महिला फोटो उपलब्ध	IZE2207793
S 394 निर्वाचक का नाम : रामकेश माली पिता का नाम: रामखिन्नाड़ी गृह संख्या : 379 उम्र : 30 लिंग : पुरुष फोटो उपलब्ध	IZE0967521	S 395 निर्वाचक का नाम : वर्षा सैनी पति का नाम: रामकेश माली गृह संख्या : 379 उम्र : 28 लिंग : महिला फोटो उपलब्ध	IZE1877554	S 396 निर्वाचक का नाम : नीतू सैनी पति का नाम: राजकुमार गृह संख्या : 379 उम्र : 23 लिंग : महिला फोटो उपलब्ध	IZE1877570
S 397 निर्वाचक का नाम : कंचन पति का नाम: सोनारायण गृह संख्या : 380 उम्र : 86 लिंग : महिला फोटो उपलब्ध	RJ/11/085/204109	S 398 निर्वाचक का नाम : संजना देवी पति का नाम: लखन सैनी गृह संख्या : 380 उम्र : 60 लिंग : महिला फोटो उपलब्ध	IZE0968438	S 399 निर्वाचक का नाम : कमलेश्वरी पति का नाम: मोहन गृह संख्या : 380 उम्र : 49 लिंग : महिला फोटो उपलब्ध	FCZ7839954
S 400 निर्वाचक का नाम : धर्म सिंह सैनी पिता का नाम: श्यो नारायण गृह संख्या : 380 उम्र : 43 लिंग : पुरुष फोटो उपलब्ध	IZE0968206	S 401 निर्वाचक का नाम : मीठालाल पिता का नाम: सोनारायण गृह संख्या : 380 उम्र : 43 लिंग : पुरुष फोटो उपलब्ध	FCZ7840291	S 402 निर्वाचक का नाम : धनबाई पति का नाम: मीठालाल गृह संख्या : 380 उम्र : 42 लिंग : महिला फोटो उपलब्ध	FCZ7840309
S 403 निर्वाचक का नाम : लखन सिंह माली पिता का नाम: शोभा नारायण गृह संख्या : 380 उम्र : 35 लिंग : पुरुष फोटो उपलब्ध	IZE0968909	S 404 निर्वाचक का नाम : फोरन्ती पति का नाम: धर्म सिंह गृह संख्या : 380 उम्र : 30 लिंग : महिला फोटो उपलब्ध	IZE0968263	S 405 निर्वाचक का नाम : शंकर पिता का नाम: गेदा गृह संख्या : 382 उम्र : 81 लिंग : पुरुष फोटो उपलब्ध	RJ/11/085/204079
S 406 निर्वाचक का नाम : धप्पी पति का नाम: शंकर गृह संख्या : 382 उम्र : 76 लिंग : महिला फोटो उपलब्ध	FCZ7840457	S 407 निर्वाचक का नाम : ब्रजमोहन पिता का नाम: शंकर गृह संख्या : 382 उम्र : 61 लिंग : पुरुष फोटो उपलब्ध	RJ/11/085/204118	S 408 निर्वाचक का नाम : मन्दूरी पति का नाम: ब्रजमोहन गृह संख्या : 382 उम्र : 57 लिंग : महिला फोटो उपलब्ध	FCZ7839939
S 409 निर्वाचक का नाम : पप्पी पिता का नाम: शंकर गृह संख्या : 382 उम्र : 56 लिंग : पुरुष फोटो उपलब्ध	RJ/11/085/204282	S 410 निर्वाचक का नाम : कैलासी पति का नाम: पप्पी गृह संख्या : 382 उम्र : 51 लिंग : महिला फोटो उपलब्ध	IZE0227405	S 411 निर्वाचक का नाम : कैलास पिता का नाम: शंकर गृह संख्या : 382 उम्र : 51 लिंग : पुरुष फोटो उपलब्ध	FCZ7840390
S 412 निर्वाचक का नाम : रूमाली पति का नाम: कैलाश गृह संख्या : 382 उम्र : 49 लिंग : महिला फोटो उपलब्ध	FCZ7839962	S 413 निर्वाचक का नाम : देवीसिंह पिता का नाम: शंकर गृह संख्या : 382 उम्र : 42 लिंग : पुरुष फोटो उपलब्ध	FCZ1235191	S 414 निर्वाचक का नाम : विमला पति का नाम: प्रकाश गृह संख्या : 382 उम्र : 42 लिंग : महिला फोटो उपलब्ध	IZE0855437
S 415 निर्वाचक का नाम : प्रकाश पिता का नाम: शंकर गृह संख्या : 382 उम्र : 42 लिंग : पुरुष फोटो उपलब्ध	IZE0227538	S 416 निर्वाचक का नाम : रमेशी पति का नाम: देवीसिंह गृह संख्या : 382 उम्र : 41 लिंग : महिला फोटो उपलब्ध	IZE0227520	S 417 निर्वाचक का नाम : बच्चू सिंह सैनी पिता का नाम: ब्रजमोहन सैनी गृह संख्या : 382 उम्र : 34 लिंग : पुरुष फोटो उपलब्ध	IZE0968644
S 418 निर्वाचक का नाम : नरसी कुमार पिता का नाम: बृज मोहन गृह संख्या : 382 उम्र : 33 लिंग : पुरुष फोटो उपलब्ध	IZE0968610	S 419 निर्वाचक का नाम : सुनील पिता का नाम: पप्पी लाल गृह संख्या : 382 उम्र : 32 लिंग : पुरुष फोटो उपलब्ध	IZE1025766	S 420 निर्वाचक का नाम : संतोष कुमार पिता का नाम: बृजमोहन गृह संख्या : 382 उम्र : 30 लिंग : पुरुष फोटो उपलब्ध	IZE0968693

S 421 निर्वाचक का नाम : सौरभ सेनी पिता का नाम: प्रकाश सेनी गृह संख्या : 382 उम्र : 21 लिंग : पुरुष	IZE1877364	S 422 निर्वाचक का नाम : रामपती पति का नाम: परसादी गृह संख्या : 383 उम्र : 81 लिंग : महिला	RJ/11/085/204265	S 423 निर्वाचक का नाम : केसन्ती पति का नाम: वत्तीलाल गृह संख्या : 383 उम्र : 56 लिंग : महिला	RJ/11/085/204266
S 424 निर्वाचक का नाम : महेन्द्र कुमार पिता का नाम: बत्तीलाल गृह संख्या : 383 उम्र : 33 लिंग : पुरुष	IZE0726323	S 425 निर्वाचक का नाम : माया पति का नाम: महेन्द्र कुमार गृह संख्या : 383 उम्र : 32 लिंग : महिला	IZE0726414	426 निर्वाचक का नाम : भंवर सिंह माली पिता का नाम: बन्ती लाल गृह संख्या : 383 उम्र : 32 लिंग : पुरुष	IZE0969238
427 निर्वाचक का नाम : लक्ष्मी माली पति का नाम: भंवर सिंह माली गृह संख्या : 383 उम्र : 29 लिंग : महिला	IZE1711944	S 428 निर्वाचक का नाम : लक्ष्मी सेनी पिता का नाम: बत्तीलाल सेनी गृह संख्या : 383 उम्र : 23 लिंग : महिला	IZE1675164	S 429 निर्वाचक का नाम : सोमोती पति का नाम: जौहरी गृह संख्या : 384 उम्र : 76 लिंग : महिला	IZE0314955
S 430 निर्वाचक का नाम : हरी पिता का नाम: नारायण गृह संख्या : 384 उम्र : 71 लिंग : पुरुष	RJ/11/085/204038	S 431 निर्वाचक का नाम : ओमप्रकाश पिता का नाम: रामसहाय गृह संख्या : 384 उम्र : 46 लिंग : पुरुष	IZE0314963	S 432 निर्वाचक का नाम : मोहरबाई पति का नाम: ओमप्रकाश गृह संख्या : 384 उम्र : 44 लिंग : महिला	IZE0314971
S 433 निर्वाचक का नाम : चुन्नी पिता का नाम: नारायण गृह संख्या : 385 उम्र : 66 लिंग : पुरुष	RJ/11/085/204046	S 434 निर्वाचक का नाम : केसूली पति का नाम: चुन्नी गृह संख्या : 385 उम्र : 63 लिंग : महिला	RJ/11/085/204082	S 435 निर्वाचक का नाम : हरकेश पिता का नाम: चुन्नी लाल गृह संख्या : 385 उम्र : 38 लिंग : पुरुष	IZE0227561
S 436 निर्वाचक का नाम : प्रेमबाई पति का नाम: हरकेश गृह संख्या : 385 उम्र : 36 लिंग : महिला	IZE0227579	S 437 निर्वाचक का नाम : हुकमसिंह पिता का नाम: चुन्नीलाल गृह संख्या : 385 उम्र : 35 लिंग : पुरुष	IZE0227553	S 438 निर्वाचक का नाम : गीता देवी पति का नाम: हुकमसिंह गृह संख्या : 385 उम्र : 34 लिंग : महिला	IZE0726349
439 निर्वाचक का नाम : ललिता पति का नाम: सुरेशचन्द गृह संख्या : 387 उम्र : 58 लिंग : महिला	FCZ1235126	440 निर्वाचक का नाम : सुरेशचन्द पिता का नाम: बद्दीलाल गृह संख्या : 387 उम्र : 48 लिंग : पुरुष	FCZ1235134	441 निर्वाचक का नाम : शंकर पिता का नाम: बद्दी गृह संख्या : 387 उम्र : 43 लिंग : पुरुष	FCZ7840465
442 निर्वाचक का नाम : विमला पति का नाम: नहरसिंह गृह संख्या : 392 उम्र : 31 लिंग : महिला	IZE1468164	443 निर्वाचक का नाम : शिमला पति का नाम: भुरसिंह गृह संख्या : 392 उम्र : 31 लिंग : महिला	IZE1468172	444 निर्वाचक का नाम : पप्पी देवी पति का नाम: शिवलहरी गृह संख्या : 393 उम्र : 43 लिंग : महिला	IZE0032763
445 निर्वाचक का नाम : शेर सिंह सेनी पिता का नाम: राधेश्याम सेनी गृह संख्या : 408 उम्र : 28 लिंग : पुरुष	IZE1522069	446 निर्वाचक का नाम : सीमा माली पति का नाम: शेर सिंह सेनी गृह संख्या : 408 उम्र : 26 लिंग : महिला	IZE1817659	447 निर्वाचक का नाम : मनीषा सेनी पिता का नाम: मुनेश माली गृह संख्या : 408 उम्र : 19 लिंग : महिला	IZE2179919
448 निर्वाचक का नाम : देवकी देवी पति का नाम: कमल माली गृह संख्या : 409 उम्र : 29 लिंग : महिला	IZE1736792	449 निर्वाचक का नाम : रिकू कुमार सेनी पिता का नाम: कमल सिंह गृह संख्या : 409 उम्र : 27 लिंग : पुरुष	IZE1223783	450 निर्वाचक का नाम : समरसिंह माली पिता का नाम: बद्दी लाल माली गृह संख्या : 409 उम्र : 25 लिंग : पुरुष	IZE1449776

S 451 निर्वाचक का नाम : पिंकी सैनी पिता का नाम: कमल सैनी गृह संख्या : 409 उम्र : 23 लिंग : महिला	IZE1736743 फोटो उपलब्ध	452 निर्वाचक का नाम : पवन सैनी पिता का नाम: कमल लाल सैनी गृह संख्या : 409 उम्र : 22 लिंग : पुरुष	IZE1817626 फोटो उपलब्ध	453 निर्वाचक का नाम : लखन लाल सैनी पिता का नाम: रुपा गृह संख्या : 410 उम्र : 32 लिंग : पुरुष	IZE1788462 फोटो उपलब्ध
454 निर्वाचक का नाम : पिंटू माली पिता का नाम: रुपा गृह संख्या : 410 उम्र : 29 लिंग : पुरुष	IZE1788744 फोटो उपलब्ध	455 निर्वाचक का नाम : मनीषा सैनी पिता का नाम: पित्तु सैनी गृह संख्या : 410 उम्र : 29 लिंग : महिला	IZE1877265 फोटो उपलब्ध	456 निर्वाचक का नाम : पिंटू माली पिता का नाम: काडू राम गृह संख्या : 410 उम्र : 27 लिंग : पुरुष	IZE1223817 फोटो उपलब्ध
457 निर्वाचक का नाम : नीलम पिता का नाम: पिंटू माली गृह संख्या : 410 उम्र : 24 लिंग : महिला	IZE1877315 फोटो उपलब्ध	458 निर्वाचक का नाम : राजेश माली पिता का नाम: मोहन लाल माली गृह संख्या : 411 उम्र : 32 लिंग : पुरुष	IZE1374933 फोटो उपलब्ध	459 निर्वाचक का नाम : धर्म सिंह माली पिता का नाम: केसरिया माली गृह संख्या : 411 उम्र : 28 लिंग : पुरुष	IZE1223841 फोटो उपलब्ध
460 निर्वाचक का नाम : पूजा माली पिता का नाम: धर्म सिंह माली गृह संख्या : 411 उम्र : 26 लिंग : महिला	IZE1468180 फोटो उपलब्ध	S 461 निर्वाचक का नाम : सोनू कुमार सैनी पिता का नाम: जगमोहन सैनी गृह संख्या : 428 उम्र : 25 लिंग : पुरुष	IZE1453471 फोटो उपलब्ध	462 निर्वाचक का नाम : भवर लाल पिता का नाम: भरोसी जाटव गृह संख्या : 447ए उम्र : 41 लिंग : पुरुष	IZE2208437 फोटो उपलब्ध
463 निर्वाचक का नाम : पूनम देवी पिता का नाम: भवर लाल जाटव गृह संख्या : 447ए उम्र : 35 लिंग : महिला	IZE2170082 फोटो उपलब्ध	464 निर्वाचक का नाम : विद्या पिता का नाम: पून्या माली गृह संख्या : उम्र : 59 लिंग : महिला	IZE0554659 फोटो उपलब्ध	S 465 निर्वाचक का नाम : भोला राम पिता का नाम: रामहेत सैनी गृह संख्या : उम्र : 57 लिंग : पुरुष	IZE0554568 फोटो उपलब्ध
S 466 निर्वाचक का नाम : मदन मोहन माली पिता का नाम: सोनाराम गृह संख्या : उम्र : 51 लिंग : पुरुष	FCZ7839947 फोटो उपलब्ध	467 निर्वाचक का नाम : लाली पिता का नाम: रामजी लाल गृह संख्या : उम्र : 45 लिंग : महिला	IZE0554634 फोटो उपलब्ध	468 निर्वाचक का नाम : रामा देवी पिता का नाम: रमेश गृह संख्या : उम्र : 43 लिंग : महिला	IZE0554667 फोटो उपलब्ध
469 निर्वाचक का नाम : महेश चन्द पिता का नाम: विद्या माली गृह संख्या : उम्र : 36 लिंग : पुरुष	IZE0554519 फोटो उपलब्ध	# 470 निर्वाचक का नाम : विनोद कुमार माली पिता का नाम: रामकिशोर माली गृह संख्या : उम्र : 36 लिंग : पुरुष	IZE0554527 फोटो उपलब्ध	S 471 निर्वाचक का नाम : गिराज पिता का नाम: भोला राम गृह संख्या : उम्र : 36 लिंग : पुरुष	IZE0554543 फोटो उपलब्ध
S 472 निर्वाचक का नाम : लखन पिता का नाम: भोलाराम गृह संख्या : उम्र : 34 लिंग : पुरुष	IZE0554576 फोटो उपलब्ध	473 निर्वाचक का नाम : सुनील पिता का नाम: राम किशोर गृह संख्या : उम्र : 31 लिंग : पुरुष	IZE0554683 फोटो उपलब्ध	474 निर्वाचक का नाम : शिवराम पिता का नाम: मुन्ना सिंह गृह संख्या : -- उम्र : 37 लिंग : पुरुष	IZE1101518 फोटो उपलब्ध
475 निर्वाचक का नाम : होशियार सिंह पिता का नाम: मुन्ना सिंह गृह संख्या : -- उम्र : 32 लिंग : पुरुष	IZE1101500 फोटो उपलब्ध	476 निर्वाचक का नाम : बच्चन सिंह माली पिता का नाम: कल्लू लाल माली गृह संख्या : पाईमापुरा उम्र : 32 लिंग : पुरुष	IZE2138881 फोटो उपलब्ध	477 निर्वाचक का नाम : जितेंद्र कुमार सैनी पिता का नाम: धनश्याम गृह संख्या : पैमापुरा उम्र : 23 लिंग : पुरुष	IZE1815257 फोटो उपलब्ध
478 निर्वाचक का नाम : बहादुर सैनी पिता का नाम: हेतराम सैनी गृह संख्या : पेमापुरा उम्र : 23 लिंग : पुरुष	IZE2100154 फोटो उपलब्ध	479 निर्वाचक का नाम : दिलखुश पिता का नाम: भंबल गृह संख्या : खानपुर बड़ौदा उम्र : 26 लिंग : पुरुष	IZE1972033 फोटो उपलब्ध		

480	IZE1768381	निर्वाचक का नाम : हंसा सैनी पिता का नाम: भरोसी लाल सैनी गृह संख्या : 066 उम्र : 24 लिंग : महिला	फोटो उपलब्ध	481	IZE2159275	निर्वाचक का नाम : सोनम सैनी पिता का नाम: शंकर लाल माली गृह संख्या : 367 उम्र : 20 लिंग : महिला	फोटो उपलब्ध	482	RJ/11/085/204411	निर्वाचक का नाम : किशनो पति का नाम: बट्टी गृह संख्या : 387 उम्र : 73 लिंग : महिला	फोटो उपलब्ध
483	IZE2256402	निर्वाचक का नाम : राम कली देवी पति का नाम: बुद्धराम गृह संख्या : 387 उम्र : 56 लिंग : महिला	फोटो उपलब्ध	484	RJ/11/085/204413	निर्वाचक का नाम : रामभरोसी पिता का नाम: बट्टी गृह संख्या : 387 उम्र : 51 लिंग : पुरुष	फोटो उपलब्ध	485	RJ/11/085/204378	निर्वाचक का नाम : बुद्धराम पिता का नाम: बट्टी गृह संख्या : 387 उम्र : 50 लिंग : पुरुष	फोटो उपलब्ध
486	RJ/11/085/205036	निर्वाचक का नाम : रामनारी पति का नाम: रामभरोसी गृह संख्या : 387 उम्र : 49 लिंग : महिला	फोटो उपलब्ध	487	FCZ1339894	निर्वाचक का नाम : जयबाई पति का नाम: ओमप्रकाश गृह संख्या : 387 उम्र : 45 लिंग : महिला	फोटो उपलब्ध	488	IZE2126670	निर्वाचक का नाम : सोनू सैनी पिता का नाम: बुधराम माली गृह संख्या : 387 उम्र : 27 लिंग : पुरुष	फोटो उपलब्ध
489	IZE2126688	निर्वाचक का नाम : गुड्डी सैनी पति का नाम: सोनू सैनी गृह संख्या : 387 उम्र : 27 लिंग : महिला	फोटो उपलब्ध	490	IZE1698190	निर्वाचक का नाम : नीरज सैनी पिता का नाम: भरोसी सैनी गृह संख्या : 387 उम्र : 26 लिंग : पुरुष	फोटो उपलब्ध	491	IZE2126696	निर्वाचक का नाम : विष्णु सैनी पिता का नाम: सुरेश चंद गृह संख्या : 387 उम्र : 26 लिंग : पुरुष	फोटो उपलब्ध
492	IZE1752567	निर्वाचक का नाम : अजय सैनी पिता का नाम: भरोसी सैनी गृह संख्या : 387 उम्र : 22 लिंग : पुरुष	फोटो उपलब्ध	493	IZE1753920	निर्वाचक का नाम : सेवक सैनी पिता का नाम: सुरेश चंद गृह संख्या : 387 उम्र : 22 लिंग : पुरुष	फोटो उपलब्ध	494	IZE2194314	निर्वाचक का नाम : पूजा सैनी पति का नाम: विष्णु सैनी गृह संख्या : 387 उम्र : 20 लिंग : महिला	फोटो उपलब्ध
495	IZE2234847	निर्वाचक का नाम : ज्योति सैनी पिता का नाम: भरोसी माली गृह संख्या : 387 उम्र : 19 लिंग : महिला	फोटो उपलब्ध	496	RJ/11/085/204241	निर्वाचक का नाम : रामखिलाड़ी पिता का नाम: भौरया गृह संख्या : 388 उम्र : 66 लिंग : पुरुष	फोटो उपलब्ध	497	RJ/11/085/204174	निर्वाचक का नाम : रामचरण पिता का नाम: भौरया गृह संख्या : 388 उम्र : 54 लिंग : पुरुष	फोटो उपलब्ध
498	RJ/11/085/205030	निर्वाचक का नाम : भोती पति का नाम: रामचरण गृह संख्या : 388 उम्र : 51 लिंग : महिला	फोटो उपलब्ध	499	RJ/11/085/204559	निर्वाचक का नाम : मनोज पिता का नाम: भौरया गृह संख्या : 388 उम्र : 49 लिंग : पुरुष	फोटो उपलब्ध	500	FCZ7839830	निर्वाचक का नाम : अंगूरी पति का नाम: मनोज गृह संख्या : 388 उम्र : 45 लिंग : महिला	फोटो उपलब्ध
501	IZE1057900	निर्वाचक का नाम : लक्ष्मण पिता का नाम: खिलाड़ी गृह संख्या : 388 उम्र : 36 लिंग : पुरुष	फोटो उपलब्ध	502	IZE2185775	निर्वाचक का नाम : विमला देवी पति का नाम: लक्ष्मण माली गृह संख्या : 388 उम्र : 36 लिंग : महिला	फोटो उपलब्ध	503	IZE1057918	निर्वाचक का नाम : विजय पिता का नाम: रामखिलाड़ी गृह संख्या : 388 उम्र : 35 लिंग : पुरुष	फोटो उपलब्ध
504	IZE0471946	निर्वाचक का नाम : हेमलता पति का नाम: विजय गृह संख्या : 388 उम्र : 34 लिंग : महिला	फोटो उपलब्ध	505	IZE0471987	निर्वाचक का नाम : अशोक पिता का नाम: राम चरण गृह संख्या : 388 उम्र : 34 लिंग : पुरुष	फोटो उपलब्ध	506	IZE1057926	निर्वाचक का नाम : अमरसिंह पिता का नाम: रामचरण गृह संख्या : 388 उम्र : 34 लिंग : पुरुष	फोटो उपलब्ध
507	IZE2137131	निर्वाचक का नाम : श्याम सुंदर सैनी पिता का नाम: मनोज कुमार गृह संख्या : 388 उम्र : 23 लिंग : पुरुष	फोटो उपलब्ध	508	IZE2187953	निर्वाचक का नाम : एकता कुमारी पिता का नाम: मनोज कुमार सैनी गृह संख्या : 388 उम्र : 20 लिंग : महिला	फोटो उपलब्ध	509	RJ/11/085/204350	निर्वाचक का नाम : रमेश पिता का नाम: चुडया गृह संख्या : 389 उम्र : 56 लिंग : पुरुष	फोटो उपलब्ध

510	RJ/11/085/204464	निर्वाचक का नाम : जनकी पति का नाम: रमेश गृह संख्या : 389 उम्र : 53 लिंग : महिला	फोटो उपलब्ध	511	IZE0472001	निर्वाचक का नाम : रामकेश पति का नाम: रमेश गृह संख्या : 389 उम्र : 35 लिंग : पुरुष	फोटो उपलब्ध	512	IZE0472019	निर्वाचक का नाम : फोरन्ती पति का नाम: रामकेश गृह संख्या : 389 उम्र : 34 लिंग : महिला	फोटो उपलब्ध
513	IZE2131084	निर्वाचक का नाम : रोशन लाल सैनी पति का नाम: रमेश चंद माली गृह संख्या : 389 उम्र : 23 लिंग : पुरुष	फोटो उपलब्ध	514	IZE2167781	निर्वाचक का नाम : आरती सैनी पति का नाम: रोशन लाल सैनी गृह संख्या : 389 उम्र : 19 लिंग : महिला	फोटो उपलब्ध	515	RJ/11/085/204521	निर्वाचक का नाम : शांति पति का नाम: रामखिलाड़ी गृह संख्या : 390 उम्र : 66 लिंग : महिला	फोटो उपलब्ध
516	FCZ7840507	निर्वाचक का नाम : शिवचरण पति का नाम: सोन्या गृह संख्या : 391 उम्र : 47 लिंग : पुरुष	फोटो उपलब्ध	517	FCZ1235209	निर्वाचक का नाम : कंचन पति का नाम: शिवचरण गृह संख्या : 391 उम्र : 45 लिंग : महिला	फोटो उपलब्ध	518	IZE0471995	निर्वाचक का नाम : गुड्डू पति का नाम: सोहन लाल गृह संख्या : 391 उम्र : 34 लिंग : पुरुष	फोटो उपलब्ध
519	IZE0967562	निर्वाचक का नाम : सरोज देवी पति का नाम: गुड्डू माली गृह संख्या : 391 उम्र : 32 लिंग : महिला	फोटो उपलब्ध	520	IZE1778042	निर्वाचक का नाम : मंजू सैनी पति का नाम: शिवचरण सैनी गृह संख्या : 391 उम्र : 22 लिंग : महिला	फोटो उपलब्ध	521	IZE1877620	निर्वाचक का नाम : संजय सैनी पति का नाम: शिवचरण सैनी गृह संख्या : 391 उम्र : 21 लिंग : पुरुष	फोटो उपलब्ध
522	RJ/11/085/204370	निर्वाचक का नाम : मिश्री पति का नाम: सीताराम गृह संख्या : 392 उम्र : 66 लिंग : महिला	फोटो उपलब्ध	523	IZE0472043	निर्वाचक का नाम : राधेश्याम पति का नाम: रामसहाय गृह संख्या : 392 उम्र : 36 लिंग : पुरुष	फोटो उपलब्ध	524	IZE0472027	निर्वाचक का नाम : गिराज पति का नाम: सीताराम गृह संख्या : 392 उम्र : 35 लिंग : पुरुष	फोटो उपलब्ध
525	IZE0472050	निर्वाचक का नाम : सीता पति का नाम: गिराज गृह संख्या : 392 उम्र : 35 लिंग : महिला	फोटो उपलब्ध	526	IZE0472035	निर्वाचक का नाम : गुडडी देवी पति का नाम: राधेश्याम गृह संख्या : 392 उम्र : 34 लिंग : महिला	फोटो उपलब्ध	527	IZE0969162	निर्वाचक का नाम : नाहर सिंह सैनी पति का नाम: राधेश्याम गृह संख्या : 392 उम्र : 32 लिंग : पुरुष	फोटो उपलब्ध
528	IZE0969220	निर्वाचक का नाम : भूर सिंह सैनी पति का नाम: राधेश्याम गृह संख्या : 392 उम्र : 30 लिंग : पुरुष	फोटो उपलब्ध	529	FCZ7840044	निर्वाचक का नाम : शिवलहरी पति का नाम: रामनिवास गृह संख्या : 393 उम्र : 44 लिंग : पुरुष	फोटो उपलब्ध	530	IZE0314948	निर्वाचक का नाम : दीपचन्द पति का नाम: रामनिवास गृह संख्या : 393 उम्र : 43 लिंग : पुरुष	फोटो उपलब्ध
531	IZE1788470	निर्वाचक का नाम : रामधनी देवी पति का नाम: दीपचंद गृह संख्या : 393 उम्र : 39 लिंग : महिला	फोटो उपलब्ध	532	IZE1877745	निर्वाचक का नाम : फोजी सैनी पति का नाम: शिव लहरी सैनी गृह संख्या : 393 उम्र : 23 लिंग : पुरुष	फोटो उपलब्ध	533	IZE2167971	निर्वाचक का नाम : राजकुमारी पति का नाम: गिरधारी लाल माली गृह संख्या : 393 उम्र : 23 लिंग : महिला	फोटो उपलब्ध
534	RJ/11/085/204088	निर्वाचक का नाम : रामप्यारी पति का नाम: मोजीराम गृह संख्या : 394 उम्र : 73 लिंग : महिला	फोटो उपलब्ध	535	FCZ1339852	निर्वाचक का नाम : पप्पू पति का नाम: मोजीराम गृह संख्या : 394 उम्र : 48 लिंग : पुरुष	फोटो उपलब्ध	536	FCZ7840531	निर्वाचक का नाम : गिरधारी पति का नाम: रामनिवास गृह संख्या : 394 उम्र : 47 लिंग : पुरुष	फोटो उपलब्ध
537	FCZ1339837	निर्वाचक का नाम : गौरा देवी पति का नाम: पप्पू माली गृह संख्या : 394 उम्र : 46 लिंग : महिला	फोटो उपलब्ध	538	FCZ1339829	निर्वाचक का नाम : कैलाश पति का नाम: मोजीराम गृह संख्या : 394 उम्र : 46 लिंग : पुरुष	फोटो उपलब्ध	539	FCZ1339845	निर्वाचक का नाम : गीता देवी पति का नाम: कैलाश गृह संख्या : 394 उम्र : 44 लिंग : महिला	फोटो उपलब्ध

540	IZE1436054	निर्वाचक का नाम : गुड्डी देवी पति का नाम: गिरधारी लाल माली गृह संख्या : 394 उम्र : 43 लिंग : महिला	फोटो उपलब्ध	541	IZE2167765	निर्वाचक का नाम : विमलेशी सैनी पति का नाम: सोनू सैनी गृह संख्या : 394 उम्र : 25 लिंग : महिला	फोटो उपलब्ध	542	IZE1769918	निर्वाचक का नाम : आशीष सैनी पिता का नाम: पप्पू गृह संख्या : 394 उम्र : 22 लिंग : पुरुष	फोटो उपलब्ध
543	IZE2155232	निर्वाचक का नाम : दिलखुश पिता का नाम: कैलाश चंद सैनी गृह संख्या : 394 उम्र : 22 लिंग : पुरुष	फोटो उपलब्ध	544	IZE2180206	निर्वाचक का नाम : अनिता सैनी पिता का नाम: गिरधारी लाल माली गृह संख्या : 394 उम्र : 22 लिंग : महिला	फोटो उपलब्ध	545	IZE1877018	निर्वाचक का नाम : हंसराज सैनी पिता का नाम: पप्पू लाल माली गृह संख्या : 394 उम्र : 21 लिंग : पुरुष	फोटो उपलब्ध
546	IZE2135333	निर्वाचक का नाम : हेता सैनी पिता का नाम: पप्पूलाल सैनी गृह संख्या : 394 उम्र : 20 लिंग : महिला	फोटो उपलब्ध	547	IZE2233039	निर्वाचक का नाम : रघुवीर सैनी पिता का नाम: कैलाश चंद माली गृह संख्या : 394 उम्र : 19 लिंग : पुरुष	फोटो उपलब्ध	548	RJ/11/085/204156	निर्वाचक का नाम : शंकर पिता का नाम: रघुनाथ गृह संख्या : 395 उम्र : 79 लिंग : पुरुष	फोटो उपलब्ध
549	IZE0523688	निर्वाचक का नाम : राजू लाल पिता का नाम: शंकरलाल गृह संख्या : 395 उम्र : 37 लिंग : पुरुष	फोटो उपलब्ध	550	IZE0324657	निर्वाचक का नाम : लोटन्ती पति का नाम: राजूलाल गृह संख्या : 395 उम्र : 35 लिंग : महिला	फोटो उपलब्ध	551	IZE1390681	निर्वाचक का नाम : राजेश सैनी पिता का नाम: शंकरलाल गृह संख्या : 395 उम्र : 31 लिंग : पुरुष	फोटो उपलब्ध
552	IZE1368703	निर्वाचक का नाम : फ़ोरेंटी पति का नाम: राजेश गृह संख्या : 395 उम्र : 27 लिंग : महिला	फोटो उपलब्ध	553	IZE2013688	निर्वाचक का नाम : मक्खन सैनी पिता का नाम: राजू लाल गृह संख्या : 395 उम्र : 20 लिंग : पुरुष	फोटो उपलब्ध	554	IZE2138907	निर्वाचक का नाम : आशीराम सैनी पिता का नाम: राजू लाल गृह संख्या : 395 उम्र : 20 लिंग : पुरुष	फोटो उपलब्ध
555	RJ/11/085/204377	निर्वाचक का नाम : किरोडी पिता का नाम: विसना गृह संख्या : 396 उम्र : 55 लिंग : पुरुष	फोटो उपलब्ध	556	RJ/11/085/204520	निर्वाचक का नाम : इन्द्रा पति का नाम: किरोडी गृह संख्या : 396 उम्र : 53 लिंग : महिला	फोटो उपलब्ध	557	FCZ1339878	निर्वाचक का नाम : रामचरण पिता का नाम: विसना गृह संख्या : 396 उम्र : 50 लिंग : पुरुष	फोटो उपलब्ध
558	IZE1468008	निर्वाचक का नाम : कमलेश सैनी पति का नाम: रामचरण माली गृह संख्या : 396 उम्र : 45 लिंग : महिला	फोटो उपलब्ध	559	IZE1223874	निर्वाचक का नाम : अमर सिंह सैनी पिता का नाम: किरोडी लाल गृह संख्या : 396 उम्र : 27 लिंग : पुरुष	फोटो उपलब्ध	560	RJ/11/085/204455	निर्वाचक का नाम : बलीलाल पिता का नाम: विसना गृह संख्या : 397 उम्र : 71 लिंग : पुरुष	फोटो उपलब्ध
561	RJ/11/085/204515	निर्वाचक का नाम : लीला पति का नाम: बली गृह संख्या : 397 उम्र : 66 लिंग : महिला	फोटो उपलब्ध	562	RJ/11/085/204595	निर्वाचक का नाम : मोहन पिता का नाम: विसना गृह संख्या : 397 उम्र : 57 लिंग : पुरुष	फोटो उपलब्ध	563	RJ/11/085/204518	निर्वाचक का नाम : श्रीबाई पति का नाम: मोहन गृह संख्या : 397 उम्र : 55 लिंग : महिला	फोटो उपलब्ध
564	IZE0742197	निर्वाचक का नाम : दौलत पिता का नाम: मोहन लाल गृह संख्या : 397 उम्र : 34 लिंग : पुरुष	फोटो उपलब्ध	565	IZE0967596	निर्वाचक का नाम : आशा देवी पति का नाम: राजू लाल गृह संख्या : 397 उम्र : 31 लिंग : महिला	फोटो उपलब्ध	566	IZE1671353	निर्वाचक का नाम : अशोक सैनी सैनी पिता का नाम: बलीलाल गृह संख्या : 397 उम्र : 29 लिंग : पुरुष	फोटो उपलब्ध
567	IZE2132983	निर्वाचक का नाम : रूपंती बाई माली पति का नाम: अशोक सैनी गृह संख्या : 397 उम्र : 23 लिंग : महिला	फोटो उपलब्ध	568	IZE2040566	निर्वाचक का नाम : रामस्वरूप माली पिता का नाम: भागचन्द गृह संख्या : 398 उम्र : 62 लिंग : पुरुष	फोटो उपलब्ध	569	RJ/11/085/204033	निर्वाचक का नाम : हरीकिशन पिता का नाम: भागचन्द गृह संख्या : 398 उम्र : 61 लिंग : पुरुष	फोटो उपलब्ध

570	IZE2040574	निर्वाचक का नाम : मोहरबाई पति का नाम: रामस्वरूप माली गृह संख्या : 398 उम्र : 59 लिंग : महिला	फोटो उपलब्ध	571	IZE0790691	निर्वाचक का नाम : लखनलाल माली पिता का नाम: हरिकिशन गृह संख्या : 398 उम्र : 35 लिंग : पुरुष	फोटो उपलब्ध	572	IZE0790717	निर्वाचक का नाम : युगराज माली पिता का नाम: रामस्वरूप माली गृह संख्या : 398 उम्र : 35 लिंग : पुरुष	फोटो उपलब्ध
573	IZE0767426	निर्वाचक का नाम : सुनीता पति का नाम: युगराज गृह संख्या : 398 उम्र : 33 लिंग : महिला	फोटो उपलब्ध	574	IZE0790683	निर्वाचक का नाम : भंवर सिंह माली पिता का नाम: रामस्वरूप माली गृह संख्या : 398 उम्र : 33 लिंग : पुरुष	फोटो उपलब्ध	575	IZE0790675	निर्वाचक का नाम : राजेश कुमार माली पिता का नाम: हरिकिशन गृह संख्या : 398 उम्र : 32 लिंग : पुरुष	फोटो उपलब्ध
576	IZE1534338	निर्वाचक का नाम : लाखंती सैनी पति का नाम: लखन सैनी गृह संख्या : 398 उम्र : 27 लिंग : महिला	फोटो उपलब्ध	577	IZE1369461	निर्वाचक का नाम : लोटंटी पति का नाम: राजेश गृह संख्या : 398 उम्र : 26 लिंग : महिला	फोटो उपलब्ध	578	IZE1532654	निर्वाचक का नाम : विनोद कुमार सैनी पिता का नाम: हरी किशन माली गृह संख्या : 398 उम्र : 26 लिंग : पुरुष	फोटो उपलब्ध
579	IZE1674308	निर्वाचक का नाम : पिकी माली पिता का नाम: हरिकिशन गृह संख्या : 398 उम्र : 24 लिंग : महिला	फोटो उपलब्ध	580	IZE2131076	निर्वाचक का नाम : पीतम बाई पति का नाम: विनोद कुमार माली गृह संख्या : 398 उम्र : 22 लिंग : महिला	फोटो उपलब्ध	581	RJ/11/085/204264	निर्वाचक का नाम : बाबू पिता का नाम: कलुआ गृह संख्या : 399 उम्र : 71 लिंग : पुरुष	फोटो उपलब्ध
582	FCZ1045830	निर्वाचक का नाम : प्रेम पति का नाम: बाबू गृह संख्या : 399 उम्र : 69 लिंग : महिला	फोटो उपलब्ध	583	RJ/11/085/204177	निर्वाचक का नाम : गुडडी पति का नाम: विष्णू गृह संख्या : 399 उम्र : 59 लिंग : महिला	फोटो उपलब्ध	584	IZE1787183	निर्वाचक का नाम : रवि कुमार माली पिता का नाम: विष्णु गृह संख्या : 399 उम्र : 30 लिंग : पुरुष	फोटो उपलब्ध
585	RJ/11/085/204416	निर्वाचक का नाम : कमलेश पिता का नाम: मुरारी गृह संख्या : 400 उम्र : 54 लिंग : पुरुष	फोटो उपलब्ध	586	RJ/11/085/204291	निर्वाचक का नाम : भूरी पति का नाम: कमलेश गृह संख्या : 400 उम्र : 51 लिंग : महिला	फोटो उपलब्ध	587	IZE0726596	निर्वाचक का नाम : मुकेश माली पिता का नाम: मुरारीलाल गृह संख्या : 400 उम्र : 48 लिंग : पुरुष	फोटो उपलब्ध
588	IZE0472100	निर्वाचक का नाम : सुरेशी देवी पति का नाम: मुकेश गृह संख्या : 400 उम्र : 41 लिंग : महिला	फोटो उपलब्ध	589	IZE1776400	निर्वाचक का नाम : मनीषा सैनी पिता का नाम: मुकेश गृह संख्या : 400 उम्र : 22 लिंग : महिला	फोटो उपलब्ध	590	IZE2061307	निर्वाचक का नाम : लड्डूगोपाल सैनी पिता का नाम: कमलेश कुमार सैनी गृह संख्या : 400 उम्र : 20 लिंग : पुरुष	फोटो उपलब्ध
591	RJ/11/085/204415	निर्वाचक का नाम : बाबू पिता का नाम: नाथू गृह संख्या : 401 उम्र : 51 लिंग : पुरुष	फोटो उपलब्ध	592	FCZ7839988	निर्वाचक का नाम : प्रेम पति का नाम: बाबू गृह संख्या : 401 उम्र : 49 लिंग : महिला	फोटो उपलब्ध	593	IZE1434091	निर्वाचक का नाम : पूजा बाई सैनी पति का नाम: संजय कुमार सैनी गृह संख्या : 401 उम्र : 30 लिंग : महिला	फोटो उपलब्ध
594	IZE1376193	निर्वाचक का नाम : संजय सैनी पिता का नाम: बाबूलाल गृह संख्या : 401 उम्र : 28 लिंग : पुरुष	फोटो उपलब्ध	595	IZE1370857	निर्वाचक का नाम : अशोककुमार पिता का नाम: बाबूलाल गृह संख्या : 401 उम्र : 27 लिंग : पुरुष	फोटो उपलब्ध	596	IZE1370584	निर्वाचक का नाम : रेखा पति का नाम: अशोककुमार गृह संख्या : 401 उम्र : 27 लिंग : महिला	फोटो उपलब्ध
597	IZE1771278	निर्वाचक का नाम : दीपक सैनी पिता का नाम: बाबू लाल सैनी गृह संख्या : 401 उम्र : 25 लिंग : पुरुष	फोटो उपलब्ध	598	RJ/11/085/204368	निर्वाचक का नाम : तोफा पति का नाम: दौजी गृह संख्या : 402 उम्र : 73 लिंग : महिला	फोटो उपलब्ध	599	IZE0472076	निर्वाचक का नाम : राजेन्द्र पिता का नाम: दौजी राम गृह संख्या : 402 उम्र : 37 लिंग : पुरुष	फोटो उपलब्ध

600	IZE0472068	निर्वाचक का नाम : हरेती देवी पति का नाम: राजेन्द्र गृह संख्या : 402 उम्र : 35 लिंग : महिला	फोटो उपलब्ध	601	IZE0197715	निर्वाचक का नाम : विजय कुमार पिता का नाम: रामसिंह माली गृह संख्या : 403 उम्र : 40 लिंग : पुरुष	फोटो उपलब्ध	602	IZE0472084	निर्वाचक का नाम : नरेशी पति का नाम: विजय गृह संख्या : 403 उम्र : 40 लिंग : महिला	फोटो उपलब्ध
603	IZE1877638	निर्वाचक का नाम : अनिल माली पिता का नाम: विजय कुमार माली गृह संख्या : 403 उम्र : 21 लिंग : पुरुष	फोटो उपलब्ध	604	IZE2166858	निर्वाचक का नाम : आरती सैनी पिता का नाम: विजय कुमार सैनी गृह संख्या : 403 उम्र : 19 लिंग : महिला	फोटो उपलब्ध	605	RJ/11/085/204322	निर्वाचक का नाम : ओमप्रकाश पिता का नाम: राधे गृह संख्या : 404 उम्र : 61 लिंग : पुरुष	फोटो उपलब्ध
606	FCZ7840002	निर्वाचक का नाम : सरोज पति का नाम: ओमप्रकाश गृह संख्या : 404 उम्र : 59 लिंग : महिला	फोटो उपलब्ध	607	FCZ7839624	निर्वाचक का नाम : कन्हैया पिता का नाम: राधे गृह संख्या : 404 उम्र : 56 लिंग : पुरुष	फोटो उपलब्ध	608	FCZ7839996	निर्वाचक का नाम : धनपती पति का नाम: कन्हैया गृह संख्या : 404 उम्र : 53 लिंग : महिला	फोटो उपलब्ध
609	IZE0688531	निर्वाचक का नाम : भवर पाल सैनी पिता का नाम: ओमप्रकाश सैनी गृह संख्या : 404 उम्र : 33 लिंग : पुरुष	फोटो उपलब्ध	610	IZE1120823	निर्वाचक का नाम : लक्ष्मी चंद सैनी पिता का नाम: ओम प्रकाश सैनी गृह संख्या : 404 उम्र : 31 लिंग : पुरुष	फोटो उपलब्ध	611	IZE1369172	निर्वाचक का नाम : रामरसिया पिता का नाम: कन्हैया गृह संख्या : 404 उम्र : 27 लिंग : पुरुष	फोटो उपलब्ध
612	IZE1699420	निर्वाचक का नाम : प्रतिभा सैनी पति का नाम: लक्ष्मी चंद सैनी गृह संख्या : 404 उम्र : 26 लिंग : महिला	फोटो उपलब्ध	613	IZE2104263	निर्वाचक का नाम : रामराज सैनी पिता का नाम: कन्हैया गृह संख्या : 404 उम्र : 26 लिंग : पुरुष	फोटो उपलब्ध	614	IZE2011765	निर्वाचक का नाम : रिंकी माली पति का नाम: रामरसिया गृह संख्या : 404 उम्र : 21 लिंग : महिला	फोटो उपलब्ध
615	RJ/11/085/204454	निर्वाचक का नाम : सीताराम पिता का नाम: भोलु गृह संख्या : 405 उम्र : 69 लिंग : पुरुष	फोटो उपलब्ध	616	RJ/11/085/204466	निर्वाचक का नाम : कमला पति का नाम: सीताराम गृह संख्या : 405 उम्र : 66 लिंग : महिला	फोटो उपलब्ध	617	IZE0688218	निर्वाचक का नाम : बनवारी पिता का नाम: सिताराम गृह संख्या : 405 उम्र : 37 लिंग : पुरुष	फोटो उपलब्ध
618	IZE0688507	निर्वाचक का नाम : गोपाल पिता का नाम: सीताराम गृह संख्या : 405 उम्र : 35 लिंग : पुरुष	फोटो उपलब्ध	619	IZE0688226	निर्वाचक का नाम : रेखादेवी पति का नाम: बनवारी गृह संख्या : 405 उम्र : 35 लिंग : महिला	फोटो उपलब्ध	620	IZE0688515	निर्वाचक का नाम : लखन बाई पति का नाम: गोपाल गृह संख्या : 405 उम्र : 33 लिंग : महिला	फोटो उपलब्ध
621	FCZ7839509	निर्वाचक का नाम : ओमलाल पिता का नाम: भोलु गृह संख्या : 407 उम्र : 79 लिंग : पुरुष	फोटो उपलब्ध	622	FCZ7839517	निर्वाचक का नाम : पार्वती पति का नाम: ओमप्रकाश गृह संख्या : 407 उम्र : 76 लिंग : महिला	फोटो उपलब्ध	623	FCZ7839491	निर्वाचक का नाम : ववलू पिता का नाम: ओमप्रकाश गृह संख्या : 407 उम्र : 43 लिंग : पुरुष	फोटो उपलब्ध
624	IZE0688192	निर्वाचक का नाम : रामकेश पिता का नाम: ओमप्रकाश गृह संख्या : 407 उम्र : 41 लिंग : पुरुष	फोटो उपलब्ध	625	IZE0688200	निर्वाचक का नाम : विमलादेवी पति का नाम: रामकेश गृह संख्या : 407 उम्र : 37 लिंग : महिला	फोटो उपलब्ध	626	IZE0688549	निर्वाचक का नाम : अशोक पिता का नाम: ओमप्रकाश गृह संख्या : 407 उम्र : 36 लिंग : पुरुष	फोटो उपलब्ध
627	IZE0688184	निर्वाचक का नाम : चन्द्रबाई पति का नाम: बबलू गृह संख्या : 407 उम्र : 35 लिंग : महिला	फोटो उपलब्ध	628	IZE0688523	निर्वाचक का नाम : संतराबाई पति का नाम: अशोक गृह संख्या : 407 उम्र : 33 लिंग : महिला	फोटो उपलब्ध	629	RJ/11/085/204129	निर्वाचक का नाम : सोमोती पति का नाम: छगन्या गृह संख्या : 408 उम्र : 76 लिंग : महिला	फोटो उपलब्ध

630 निर्वाचक का नाम : राधे पिता का नाम: छगन्या गृह संख्या : 408 उम्र : 61 लिंग : पुरुष	RJ/11/085/204323	631 निर्वाचक का नाम : राजनती पति का नाम: राधे गृह संख्या : 408 उम्र : 59 लिंग : महिला	RJ/11/085/204573	632 निर्वाचक का नाम : हरीमोहन पिता का नाम: छगन्या गृह संख्या : 408 उम्र : 59 लिंग : पुरुष	RJ/11/085/204161
633 निर्वाचक का नाम : ऊंकारी पति का नाम: हरीमोहन गृह संख्या : 408 उम्र : 57 लिंग : महिला	FCZ1567742	634 निर्वाचक का नाम : मुंशी पिता का नाम: छगन्या गृह संख्या : 408 उम्र : 51 लिंग : पुरुष	RJ/11/085/204324	635 निर्वाचक का नाम : सीता पति का नाम: मुंशी गृह संख्या : 408 उम्र : 49 लिंग : महिला	RJ/11/085/204281
636 निर्वाचक का नाम : सूरज पिता का नाम: छगन्या गृह संख्या : 408 उम्र : 48 लिंग : पुरुष	FCZ1567783	637 निर्वाचक का नाम : कैलाशी पति का नाम: सूरज गृह संख्या : 408 उम्र : 46 लिंग : महिला	IZE0121848	638 निर्वाचक का नाम : विमलेश देवी पति का नाम: मुनेश सैनी गृह संख्या : 408 उम्र : 39 लिंग : महिला	IZE0767673
639 निर्वाचक का नाम : बन्टा देवी पति का नाम: विजय माली गृह संख्या : 408 उम्र : 33 लिंग : महिला	IZE0767772	640 निर्वाचक का नाम : मुनेश पिता का नाम: हरी मोहन गृह संख्या : 408 उम्र : 33 लिंग : पुरुष	IZE0472092	641 निर्वाचक का नाम : बिजेश पिता का नाम: हरिमोहन गृह संख्या : 408 उम्र : 32 लिंग : पुरुष	IZE1057934
642 निर्वाचक का नाम : पिन्दू माली पिता का नाम: हरिमोहन गृह संख्या : 408 उम्र : 29 लिंग : पुरुष	IZE1057942	643 निर्वाचक का नाम : रामकिशन पिता का नाम: कन्हैया गृह संख्या : 409 उम्र : 71 लिंग : पुरुष	RJ/11/085/204077	644 निर्वाचक का नाम : बत्ती पिता का नाम: रामकिशन गृह संख्या : 409 उम्र : 51 लिंग : पुरुष	RJ/11/085/204287
645 निर्वाचक का नाम : गोपाली पति का नाम: बत्ती गृह संख्या : 409 उम्र : 51 लिंग : महिला	RJ/11/085/204280	646 निर्वाचक का नाम : कमल पिता का नाम: रामकिशन गृह संख्या : 409 उम्र : 47 लिंग : पुरुष	FCZ7840184	647 निर्वाचक का नाम : नवल पिता का नाम: रामकिशन गृह संख्या : 409 उम्र : 45 लिंग : पुरुष	FCZ7840234
648 निर्वाचक का नाम : सावित्री पति का नाम: नवल गृह संख्या : 409 उम्र : 43 लिंग : महिला	FCZ1567734	649 निर्वाचक का नाम : अमर सिंह माली पिता का नाम: बस्ती लाल गृह संख्या : 409 उम्र : 30 लिंग : पुरुष	IZE0968065	650 निर्वाचक का नाम : रूपा पिता का नाम: किल्ला गृह संख्या : 410 उम्र : 61 लिंग : पुरुष	RJ/11/085/204534
651 निर्वाचक का नाम : राजन्ती पति का नाम: रूपा गृह संख्या : 410 उम्र : 59 लिंग : महिला	FCZ1339910	652 निर्वाचक का नाम : काडू राम माली पिता का नाम: किला गृह संख्या : 410 उम्र : 56 लिंग : पुरुष	IZE2037596	653 निर्वाचक का नाम : गुडडी पति का नाम: काडू गृह संख्या : 410 उम्र : 53 लिंग : महिला	FCZ1339928
654 निर्वाचक का नाम : राधा देवी पति का नाम: लखन माली गृह संख्या : 410 उम्र : 32 लिंग : महिला	IZE0767640	655 निर्वाचक का नाम : जगन पिता का नाम: सुगन गृह संख्या : 411 उम्र : 66 लिंग : पुरुष	RJ/11/085/204537	656 निर्वाचक का नाम : धूडी पति का नाम: जगन गृह संख्या : 411 उम्र : 63 लिंग : महिला	FCZ1339936
657 निर्वाचक का नाम : मोहन पिता का नाम: सुगन गृह संख्या : 411 उम्र : 62 लिंग : पुरुष	IZE2004323	658 निर्वाचक का नाम : लाली पति का नाम: मोहन गृह संख्या : 411 उम्र : 53 लिंग : महिला	RJ/11/085/204571	659 निर्वाचक का नाम : दिनेश माली पिता का नाम: केशरिया गृह संख्या : 411 उम्र : 42 लिंग : पुरुष	IZE0969998

660	IZE0970095
निर्वाचक का नाम : महेश कुमार पिता का नाम: केशरिया गृह संख्या : 411 उम्र : 42 लिंग : पुरुष	फोटो उपलब्ध

661	IZE0767665
निर्वाचक का नाम : सूकी देवी पति का नाम: महेश गृह संख्या : 411 उम्र : 39 लिंग : महिला	फोटो उपलब्ध

662	IZE0767715
निर्वाचक का नाम : उगन्ती देवी पति का नाम: दिनेश माली गृह संख्या : 411 उम्र : 35 लिंग : महिला	फोटो उपलब्ध

663	IZE0767723
निर्वाचक का नाम : मीरा देवी पति का नाम: मेश माली गृह संख्या : 411 उम्र : 33 लिंग : महिला	फोटो उपलब्ध

664	IZE0767707
निर्वाचक का नाम : गुडडी देवी पति का नाम: सुरेश माली गृह संख्या : 411 उम्र : 32 लिंग : महिला	फोटो उपलब्ध

665	IZE0767699
निर्वाचक का नाम : सीमा देवी पति का नाम: राजेश माली गृह संख्या : 411 उम्र : 32 लिंग : महिला	फोटो उपलब्ध

666	IZE0970038
निर्वाचक का नाम : मुकेश माली पिता का नाम: केशरिया गृह संख्या : 411 उम्र : 32 लिंग : पुरुष	फोटो उपलब्ध

667	IZE2179133
निर्वाचक का नाम : रेखा माली पिता का नाम: महेश चंद माली गृह संख्या : 411 उम्र : 19 लिंग : महिला	फोटो उपलब्ध

668	IZE2150761
निर्वाचक का नाम : राखी पति का नाम: अशोक गृह संख्या : भगतपुरा उम्र : 27 लिंग : महिला	फोटो उपलब्ध

669	IZE2150902
निर्वाचक का नाम : पिंकी सैनी पिता का नाम: सुरेश चंद गृह संख्या : भगतपुरा उम्र : 20 लिंग : महिला	फोटो उपलब्ध

670	1	IZE2263705	निर्वाचक का नाम : अंकित सैनी पिता का नाम: केशव सैनी गृह संख्या : 363 उम्र : 19 लिंग : पुरुष	फोटो उपलब्ध
671	2	IZE2264885	निर्वाचक का नाम : सुमित कुमार सैनी पिता का नाम: किरोडी लाल गृह संख्या : 396 उम्र : 18 लिंग : पुरुष	फोटो उपलब्ध
672	1	IZE2268530	निर्वाचक का नाम : रेखा सैनी पिता का नाम: अमृत लाल सैनी गृह संख्या : 338 उम्र : 30 लिंग : महिला	फोटो उपलब्ध
673	2	IZE2268753	निर्वाचक का नाम : शिवदत्त सैनी पिता का नाम: शिवचरण सैनी गृह संख्या : 391 उम्र : 19 लिंग : पुरुष	फोटो उपलब्ध
674	1	IZE2268837	निर्वाचक का नाम : अभिषेक सैनी पिता का नाम: रामसिंह सैनी गृह संख्या : 362 उम्र : 19 लिंग : पुरुष	फोटो उपलब्ध
675	2	IZE2270338	निर्वाचक का नाम : पूनम पति का नाम: संजय सैनी गृह संख्या : 391 उम्र : 19 लिंग : महिला	फोटो उपलब्ध
676	2	IZE2272656	निर्वाचक का नाम : धीरज सैनी पिता का नाम: रामचरण गृह संख्या : 396 उम्र : 18 लिंग : पुरुष	फोटो उपलब्ध
R 677	2	IZE2275030	निर्वाचक का नाम : सुमित कुमार सैनी पिता का नाम: किरोडी लाल गृह संख्या : 396 उम्र : 18 लिंग : पुरुष	फोटो उपलब्ध
678	1	IZE2278547	निर्वाचक का नाम : सुरेश माली पिता का नाम: जगन माली गृह संख्या : 411 उम्र : 32 लिंग : पुरुष	फोटो उपलब्ध
679	1	IZE2286862	निर्वाचक का नाम : सौरव कुमार सैनी पिता का नाम: घनश्याम सैनी गृह संख्या : 345 उम्र : 18 लिंग : पुरुष	फोटो उपलब्ध
680	1	IZE2286920	निर्वाचक का नाम : गौरव सैनी पिता का नाम: घनश्याम सैनी गृह संख्या : 345 उम्र : 19 लिंग : पुरुष	फोटो उपलब्ध
681	2	IZE0554618	निर्वाचक का नाम : राधा पति का नाम: शंकर लाल गृह संख्या : 387 उम्र : 37 लिंग : महिला	फोटो उपलब्ध
682	1	IZE1344142	निर्वाचक का नाम : राजेश पिता का नाम: जगमोहन गृह संख्या : 369 उम्र : 26 लिंग : पुरुष	फोटो उपलब्ध
683	2	IZE1615418	निर्वाचक का नाम : सोनू सैनी पिता का नाम: कैलाश चांद सैनी गृह संख्या : 394 उम्र : 23 लिंग : पुरुष	फोटो उपलब्ध
684	1	IZE1344183	निर्वाचक का नाम : पूजा पति का नाम: प्रकाशचंद गृह संख्या : 345 उम्र : 31 लिंग : महिला	फोटो उपलब्ध
685	2	IZE1434679	निर्वाचक का नाम : चन्द्रकला सैनी पति का नाम: भवर पाल सैनी गृह संख्या : 404 उम्र : 35 लिंग : महिला	फोटो उपलब्ध
686	1	IZE1384809	निर्वाचक का नाम : मुकेश माली पिता का नाम: रामस्वरूप गृह संख्या : 362 उम्र : 26 लिंग : पुरुष	फोटो उपलब्ध
687	1	IZE1346527	निर्वाचक का नाम : मनोज कुमार पिता का नाम: हरीलाल गृह संख्या : 364 उम्र : 26 लिंग : पुरुष	फोटो उपलब्ध
688	1	IZE1346493	निर्वाचक का नाम : संजय पिता का नाम: राधेश्याम गृह संख्या : 344 उम्र : 26 लिंग : पुरुष	फोटो उपलब्ध
689	2	IZE0967398	निर्वाचक का नाम : समय सिंह पिता का नाम: बाबू लाल गृह संख्या : 370 उम्र : 32 लिंग : पुरुष	फोटो उपलब्ध
690	1	IZE1614718	निर्वाचक का नाम : सविता कुमारी पति का नाम: होशियार सिंह गृह संख्या : 227 उम्र : 31 लिंग : महिला	फोटो उपलब्ध
691	1	IZE2292753	निर्वाचक का नाम : अजय कुमार सैनी पिता का नाम: नवल किशोर सैनी गृह संख्या : 409 उम्र : 19 लिंग : पुरुष	फोटो उपलब्ध
692	1	IZE2296069	निर्वाचक का नाम : दीपक सैनी पिता का नाम: नवल किशोर सैनी गृह संख्या : 350 उम्र : 19 लिंग : पुरुष	फोटो उपलब्ध
693	2	IZE2296242	निर्वाचक का नाम : अमित कुमार सैनी पिता का नाम: विजय कुमार सैनी गृह संख्या : 403 उम्र : 18 लिंग : पुरुष	फोटो उपलब्ध
694	1	IZE2297539	निर्वाचक का नाम : राहुल सैनी पिता का नाम: हरकेश सैनी गृह संख्या : 362 उम्र : 18 लिंग : पुरुष	फोटो उपलब्ध
695	1	IZE2297612	निर्वाचक का नाम : विजय कुमार सैनी पिता का नाम: हरकेश सैनी गृह संख्या : 362 उम्र : 21 लिंग : पुरुष	फोटो उपलब्ध
696	2	IZE2309037	निर्वाचक का नाम : शिवानी पति का नाम: अमर सिंह सैनी गृह संख्या : 388 उम्र : 25 लिंग : महिला	फोटो उपलब्ध
697	2	IZE2314946	निर्वाचक का नाम : करण सिंह माली पिता का नाम: बाबूलाल गृह संख्या : 372 उम्र : 35 लिंग : पुरुष	फोटो उपलब्ध
698	2	IZE2315125	निर्वाचक का नाम : संतोषी पति का नाम: मोहन सिंह गृह संख्या : 372 उम्र : 29 लिंग : महिला	फोटो उपलब्ध
699	2	IZE2315166	निर्वाचक का नाम : मंतेशी माली पति का नाम: समय सिंह माली गृह संख्या : 372 उम्र : 27 लिंग : महिला	फोटो उपलब्ध

<p>700 1 IZE2327047</p> <p>निर्वाचक का नाम : शिवलाल माली पिता का नाम: राम सहाय माली गृह संख्या : 349 उम्र : 34 लिंग : पुरुष</p> <p>फोटो उपलब्ध</p>	<p>701 1 IZE2327096</p> <p>निर्वाचक का नाम : पिकी सैनी पति का नाम: शिव लाल माली गृह संख्या : 349 उम्र : 28 लिंग : महिला</p> <p>फोटो उपलब्ध</p>	<p>702 2 IZE2329191</p> <p>निर्वाचक का नाम : मोहनसिंह सैनी पिता का नाम: बाबू लाल माली गृह संख्या : 372 उम्र : 31 लिंग : पुरुष</p> <p>फोटो उपलब्ध</p>
<p>703 1 IZE2332021</p> <p>निर्वाचक का नाम : सीमा पति का नाम: संतोष कुमार गृह संख्या : 366 उम्र : 30 लिंग : महिला</p> <p>फोटो उपलब्ध</p>	<p>704 1 IZE2332153</p> <p>निर्वाचक का नाम : रेखा बाई सैनी पति का नाम: महेश चंद सैनी सैनी गृह संख्या : 367 उम्र : 28 लिंग : महिला</p> <p>फोटो उपलब्ध</p>	<p>705 1 IZE2332351</p> <p>निर्वाचक का नाम : प्रिया माली पति का नाम: सुंदर माली गृह संख्या : 365 उम्र : 20 लिंग : महिला</p> <p>फोटो उपलब्ध</p>
<p>706 1 IZE2332427</p> <p>निर्वाचक का नाम : रचना पति का नाम: खेमू माली गृह संख्या : 365 उम्र : 37 लिंग : महिला</p> <p>फोटो उपलब्ध</p>	<p>707 1 IZE2332781</p> <p>निर्वाचक का नाम : सुंदर माली पिता का नाम: अमर लाल माली गृह संख्या : 365 उम्र : 18 लिंग : पुरुष</p> <p>फोटो उपलब्ध</p>	<p>708 1 IZE2332815</p> <p>निर्वाचक का नाम : खेमू माली पिता का नाम: अमर लाल माली गृह संख्या : 365 उम्र : 21 लिंग : पुरुष</p> <p>फोटो उपलब्ध</p>
<p>709 1 IZE2334399</p> <p>निर्वाचक का नाम : रवि सैनी पिता का नाम: राम सिंह माली गृह संख्या : 361 उम्र : 18 लिंग : पुरुष</p> <p>फोटो उपलब्ध</p>	<p>710 1 IZE2334407</p> <p>निर्वाचक का नाम : चेतन सिंह सैनी पिता का नाम: राम सिंह माली गृह संख्या : 361 उम्र : 19 लिंग : पुरुष</p> <p>फोटो उपलब्ध</p>	<p>711 1 IZE2334530</p> <p>निर्वाचक का नाम : मीना सैनी पति का नाम: विजय सिंह सैनी गृह संख्या : 345 उम्र : 37 लिंग : महिला</p> <p>फोटो उपलब्ध</p>

निर्वाचकों का विवरण :							
A) मतदाताओं की संख्या :							
		नामावली का प्रकार	निर्वाचक नामावली की पहचान :	मतदाताओं की संख्या :			
				पुरुष	महिला	तृतीय लिंग	कुल
I	मूल	मूल नामावली	समस्त पूरकों को समेकित करते हुए विशेष गहन पुनरीक्षण 2026 की मूल नामावली	350	319	0	669
II	घटक I - परिवर्धन सूची	पूरक 1	विशेष गहन पुनरीक्षण - 2026	27	15	0	42
III	घटक II - विलोपन सूची	पूरक 1	विशेष गहन पुनरीक्षण - 2026	39	34	0	73
IV	लिंग में संशोधन के कारण अंतर			0	0	0	0
पुनरीक्षण के बाद इस नामावली में शुद्ध निर्वाचक (I+II-III+IV)				338	300	0	638
B) संशोधनों की संख्या :							
नामावली का प्रकार		निर्वाचक नामावली की पहचान :		संशोधनों की संख्या :			
पूरक 1		विशेष गहन पुनरीक्षण - 2026		1			

निर्वाचक रजिस्ट्रीकरण अधिकारी द्वारा जारी

E2-मृत्यु, S2-स्थानांतरित, R2-दोहरी प्रविष्टि, M2-लापता, Q2-अहर्ता नहीं