

निर्वाचक नामावली 2026 S20 राजस्थान

विधान सभा क्षेत्र की संख्या , नाम व आरक्षण स्थिति : 90 - गंगापुर (सामान्य)		भाग संख्या : : 208															
संसदीय निर्वाचन क्षेत्र की संख्या, नाम व आरक्षण स्थिति, जिसमें विधान सभा निर्वाचन क्षेत्र स्थित है : 12 - टोंक-सवाई माधोपुर (सामान्य)																	
1. पुनरीक्षण का विवरण																	
पुनरीक्षण का वर्ष :	2026	निर्वाचक नामावली की पहचान : समस्त पूरकों को समेकित करते हुए विशेष गहन पुनरीक्षण 2026 की मूल नामावली															
अर्हता तिथि :	01-01-2026																
पुनरीक्षण का स्वरूप :	विशेष गहन पुनरीक्षण - 2026																
प्रकाशन की तिथि :	21-02-2026																
2. भाग व मतदान क्षेत्र का विवरण :																	
भाग में आने वाले अनुभागों की संख्या और नाम :																	
1-चकछावा,चकछावा		<table style="width: 100%; border-collapse: collapse;"> <tr> <td style="width: 60%;">मुख्य शहर / मुख्य ग्राम</td> <td>: चक छावा</td> </tr> <tr> <td>वार्ड</td> <td>:</td> </tr> <tr> <td>पोस्ट ऑफिस</td> <td>: MAHUKALA एसओ</td> </tr> <tr> <td>पुलिस थाना</td> <td>: गंगापुर सिटी</td> </tr> <tr> <td>तहसील</td> <td>:</td> </tr> <tr> <td>जिला</td> <td>: सवाईमाधोपुर</td> </tr> <tr> <td>पिन कोड</td> <td>: 322202</td> </tr> </table>		मुख्य शहर / मुख्य ग्राम	: चक छावा	वार्ड	:	पोस्ट ऑफिस	: MAHUKALA एसओ	पुलिस थाना	: गंगापुर सिटी	तहसील	:	जिला	: सवाईमाधोपुर	पिन कोड	: 322202
मुख्य शहर / मुख्य ग्राम	: चक छावा																
वार्ड	:																
पोस्ट ऑफिस	: MAHUKALA एसओ																
पुलिस थाना	: गंगापुर सिटी																
तहसील	:																
जिला	: सवाईमाधोपुर																
पिन कोड	: 322202																
3. मतदान केंद्र का विवरण																	
मतदान केंद्र की संख्या व नाम :	मतदान केन्द्र की विशेष हैसियत (पुरुष/महिला/सामान्य) :	सामान्य															
208 - चकछावा	इस मतदान क्षेत्र के सहायक (ऑक्जिलियरी) मतदान केन्द्रों की संख्या :	0															
मतदान केंद्र का भवन व पता :																	
राजकीय प्राथमिक विद्यालय, चकछावा																	
4. मतदाताओं की संख्या :																	
आरंभिक क्रम	अंतिम क्रम	मतदाताओं की संख्या															
संख्या	संख्या	पुरुष	महिला	तृतीय लिंग	कुल												
1	694	369	325	0	694												

निर्वाचक रजिस्ट्रीकरण अधिकारी द्वारा जारी

Nazri Naksha



Google Map View



Polling Station Building Front View



Polling Station Front View



Cad View

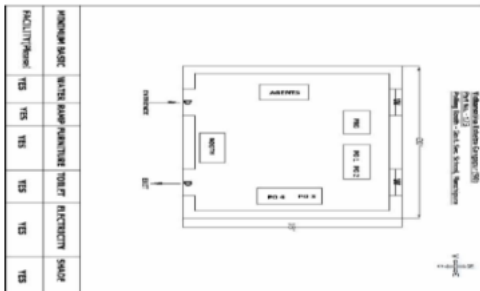

Key MAP View

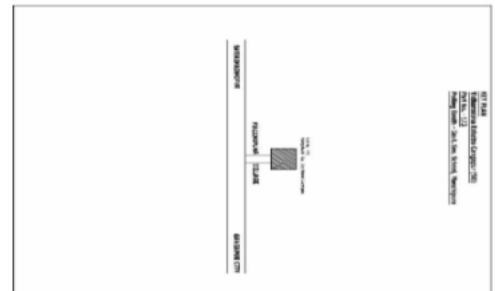

1	IZE1946185	निर्वाचक का नाम : संतो देवी पति का नाम: बाबूलाल गुर्जर गृह संख्या : 00 उम्र : 47 लिंग : महिला	फोटो उपलब्ध	2	IZE1946136	निर्वाचक का नाम : बाबूलाल गुर्जर पिता का नाम: रामप्रसाद गुर्जर गृह संख्या : 00 उम्र : 43 लिंग : पुरुष	फोटो उपलब्ध	3	IZE1561976	निर्वाचक का नाम : मुकेश कुमार गुर्जर पिता का नाम: हेट्टिराम गुर्जर गृह संख्या : 00 उम्र : 38 लिंग : पुरुष	फोटो उपलब्ध
4	IZE1884709	निर्वाचक का नाम : लक्ष्मी सैनी पिता का नाम: बाबूलाल गृह संख्या : 00 उम्र : 24 लिंग : महिला	फोटो उपलब्ध	5	IZE1946102	निर्वाचक का नाम : बनैसिंह गुर्जर पिता का नाम: बाबूलाल गुर्जर गृह संख्या : 00 उम्र : 21 लिंग : पुरुष	फोटो उपलब्ध	6	IZE2026839	निर्वाचक का नाम : बच्चूसिंह गुर्जर पिता का नाम: बाबूलाल गुर्जर गृह संख्या : 00 उम्र : 20 लिंग : पुरुष	फोटो उपलब्ध
7	IZE2223444	निर्वाचक का नाम : लाली गुर्जर पिता का नाम: बाबूलाल गुर्जर गृह संख्या : 00 उम्र : 19 लिंग : महिला	फोटो उपलब्ध	8	IZE2126852	निर्वाचक का नाम : राधा मोहन शर्मा पिता का नाम: रामचरण लाल शर्मा गृह संख्या : 01 उम्र : 74 लिंग : पुरुष	फोटो उपलब्ध	9	IZE2126860	निर्वाचक का नाम : रामा देवी पति का नाम: राधे मोहन गृह संख्या : 01 उम्र : 71 लिंग : महिला	फोटो उपलब्ध
10	IZE2126878	निर्वाचक का नाम : रवि प्रकाश शर्मा पिता का नाम: राधामोहन शर्मा गृह संख्या : 01 उम्र : 48 लिंग : पुरुष	फोटो उपलब्ध	11	IZE2126902	निर्वाचक का नाम : रोहिताशव शर्मा पिता का नाम: राधामोहन शर्मा गृह संख्या : 01 उम्र : 47 लिंग : पुरुष	फोटो उपलब्ध	12	IZE2126951	निर्वाचक का नाम : सीमा शर्मा पति का नाम: रवि प्रकाश शर्मा गृह संख्या : 01 उम्र : 46 लिंग : महिला	फोटो उपलब्ध
13	IZE2126910	निर्वाचक का नाम : निलेश कुमारी शर्मा पति का नाम: रोहिताश शर्मा गृह संख्या : 01 उम्र : 43 लिंग : महिला	फोटो उपलब्ध	14	IZE2126928	निर्वाचक का नाम : संदीप शर्मा पिता का नाम: राधामोहन शर्मा गृह संख्या : 01 उम्र : 43 लिंग : पुरुष	फोटो उपलब्ध	15	IZE2126944	निर्वाचक का नाम : पूजा गौतम पति का नाम: संदीप शर्मा गृह संख्या : 01 उम्र : 35 लिंग : महिला	फोटो उपलब्ध
16	IZE1761923	निर्वाचक का नाम : नीरज सैनी पिता का नाम: रघुवीर सिंग सैनी गृह संख्या : 22 उम्र : 22 लिंग : पुरुष	फोटो उपलब्ध	17	IZE2001832	निर्वाचक का नाम : सोहनपाल पिता का नाम: लक्ष्मण गृह संख्या : 102 उम्र : 76 लिंग : पुरुष	फोटो उपलब्ध	18	RJ/11/085/213518	निर्वाचक का नाम : गोपाल पिता का नाम: सोहनपाल गृह संख्या : 102 उम्र : 53 लिंग : पुरुष	फोटो उपलब्ध
19	RJ/11/085/213351	निर्वाचक का नाम : गीता पति का नाम: गोपाल गृह संख्या : 102 उम्र : 51 लिंग : महिला	फोटो उपलब्ध	20	IZE0108480	निर्वाचक का नाम : गोविन्द पिता का नाम: सोहनपाल गृह संख्या : 102 उम्र : 39 लिंग : पुरुष	फोटो उपलब्ध	21	IZE0135939	निर्वाचक का नाम : राजेश कुमार सैनी पिता का नाम: सोहनपाल सैनी गृह संख्या : 102 उम्र : 38 लिंग : पुरुष	फोटो उपलब्ध
22	IZE1136001	निर्वाचक का नाम : सीता बाई माली पति का नाम: राजेश कुमार सैनी गृह संख्या : 102 उम्र : 32 लिंग : महिला	फोटो उपलब्ध	23	IZE0768762	निर्वाचक का नाम : सन्तरा पति का नाम: गोविन्द गृह संख्या : 102 उम्र : 31 लिंग : महिला	फोटो उपलब्ध	24	IZE1059872	निर्वाचक का नाम : रवि कुमार पिता का नाम: गोपाल लाल गृह संख्या : 102 उम्र : 29 लिंग : पुरुष	फोटो उपलब्ध
25	IZE1884600	निर्वाचक का नाम : प्रियंका सैनी पिता का नाम: गोपाल सैनी गृह संख्या : 102 उम्र : 22 लिंग : महिला	फोटो उपलब्ध	26	IZE2197457	निर्वाचक का नाम : दीपक सैनी पिता का नाम: गोपाल लाल सैनी गृह संख्या : 102 उम्र : 19 लिंग : पुरुष	फोटो उपलब्ध	27	RJ/11/085/213386	निर्वाचक का नाम : श्यामलाल पिता का नाम: लक्ष्मण गृह संख्या : 103 उम्र : 61 लिंग : पुरुष	फोटो उपलब्ध
28	RJ/11/085/213352	निर्वाचक का नाम : रामौती पति का नाम: श्यामलाल गृह संख्या : 103 उम्र : 59 लिंग : महिला	फोटो उपलब्ध	29	IZE0477414	निर्वाचक का नाम : प्यार सिंह पिता का नाम: श्याम लाल गृह संख्या : 103 उम्र : 37 लिंग : पुरुष	फोटो उपलब्ध	30	IZE2002905	निर्वाचक का नाम : पुष्पा माली पति का नाम: प्यार सिंह सैनी गृह संख्या : 04 उम्र : 29 लिंग : महिला	फोटो उपलब्ध

31	IZE2003465	निर्वाचक का नाम : मनीषा सैनी पति का नाम: बलराम सैनी गृह संख्या : 04 उम्र : 27 लिंग : महिला	फोटो उपलब्ध	32	IZE1463512	निर्वाचक का नाम : बलराम सैनी पिता का नाम: श्यामलाल सैनी गृह संख्या : 103 उम्र : 25 लिंग : पुरुष	फोटो उपलब्ध	33	RJ/11/085/213633	निर्वाचक का नाम : शिवराम पिता का नाम: लक्ष्मण गृह संख्या : 104 उम्र : 56 लिंग : पुरुष	फोटो उपलब्ध
34	RJ/11/085/213353	निर्वाचक का नाम : माया पति का नाम: शिवराम गृह संख्या : 104 उम्र : 53 लिंग : महिला	फोटो उपलब्ध	35	RJ/11/085/213354	निर्वाचक का नाम : राजन्ती पति का नाम: रामदयाल गृह संख्या : 104 उम्र : 51 लिंग : महिला	फोटो उपलब्ध	36	RJ/11/085/214019	निर्वाचक का नाम : रामदयाल पिता का नाम: लक्ष्मण गृह संख्या : 104 उम्र : 47 लिंग : पुरुष	फोटो उपलब्ध
37	IZE0319111	निर्वाचक का नाम : राजाराम पिता का नाम: शिवराम गृह संख्या : 104 उम्र : 35 लिंग : पुरुष	फोटो उपलब्ध	38	IZE0600221	निर्वाचक का नाम : रकम बाई पति का नाम: राजाराम गृह संख्या : 104 उम्र : 31 लिंग : महिला	फोटो उपलब्ध	39	IZE1059880	निर्वाचक का नाम : विष्णु कुमार सैनी पिता का नाम: रामदयाल गृह संख्या : 104 उम्र : 29 लिंग : पुरुष	फोटो उपलब्ध
40	IZE1906296	निर्वाचक का नाम : रती सैनी पति का नाम: विष्णु सैनी गृह संख्या : 104 उम्र : 26 लिंग : महिला	फोटो उपलब्ध	41	IZE1463504	निर्वाचक का नाम : रामू सैनी पिता का नाम: शिवराम सैनी गृह संख्या : 104 उम्र : 25 लिंग : पुरुष	फोटो उपलब्ध	42	IZE1907369	निर्वाचक का नाम : रकम बाई माली पति का नाम: रामू सैनी गृह संख्या : 104 उम्र : 25 लिंग : महिला	फोटो उपलब्ध
43	IZE1712272	निर्वाचक का नाम : रामकेश सैनी पिता का नाम: शिवराम सैनी गृह संख्या : 104 उम्र : 24 लिंग : पुरुष	फोटो उपलब्ध	44	IZE2231777	निर्वाचक का नाम : प्रियंका माली पति का नाम: रामकेश सैनी गृह संख्या : 104 उम्र : 22 लिंग : महिला	फोटो उपलब्ध	45	IZE2206241	निर्वाचक का नाम : रविन्द्र सैनी पिता का नाम: रामदयाल सैनी गृह संख्या : 104 उम्र : 19 लिंग : पुरुष	फोटो उपलब्ध
46	IZE0063438	निर्वाचक का नाम : हरीराम पिता का नाम: भौदू गृह संख्या : 105 उम्र : 73 लिंग : पुरुष	फोटो उपलब्ध	47	FCZ1236413	निर्वाचक का नाम : फूलसिंह पिता का नाम: हरीराम गृह संख्या : 105 उम्र : 45 लिंग : पुरुष	फोटो उपलब्ध	48	FCZ1236439	निर्वाचक का नाम : रघुवीर पिता का नाम: हरीराम गृह संख्या : 105 उम्र : 44 लिंग : पुरुष	फोटो उपलब्ध
49	FCZ1236421	निर्वाचक का नाम : कैलाशी पति का नाम: फूलसिंह गृह संख्या : 105 उम्र : 43 लिंग : महिला	फोटो उपलब्ध	50	FCZ1488402	निर्वाचक का नाम : कमलेशी पति का नाम: रघुवीर गृह संख्या : 105 उम्र : 42 लिंग : महिला	फोटो उपलब्ध	51	IZE2024578	निर्वाचक का नाम : आरती बाई सैनी पिता का नाम: फूल सिंह सैनी गृह संख्या : 05 उम्र : 20 लिंग : महिला	फोटो उपलब्ध
52	IZE2234763	निर्वाचक का नाम : लोकेश सैनी पिता का नाम: फूल सिंह सैनी गृह संख्या : 105 उम्र : 19 लिंग : पुरुष	फोटो उपलब्ध	53	IZE2250355	निर्वाचक का नाम : युवराज सैनी पिता का नाम: रघुवीर सिंह सैनी गृह संख्या : 105 उम्र : 19 लिंग : पुरुष	फोटो उपलब्ध	54	RJ/11/085/213620	निर्वाचक का नाम : सीताराम पिता का नाम: सुकराम गृह संख्या : 106 उम्र : 53 लिंग : पुरुष	फोटो उपलब्ध
55	RJ/11/085/213405	निर्वाचक का नाम : राजन्ती पति का नाम: सीताराम गृह संख्या : 106 उम्र : 51 लिंग : महिला	फोटो उपलब्ध	56	FCZ1236447	निर्वाचक का नाम : राधेश्याम पिता का नाम: सुकराम गृह संख्या : 106 उम्र : 44 लिंग : पुरुष	फोटो उपलब्ध	57	FCZ1404763	निर्वाचक का नाम : सावूती पति का नाम: राधेश्याम गृह संख्या : 106 उम्र : 42 लिंग : महिला	फोटो उपलब्ध
58	IZE1135870	निर्वाचक का नाम : राधा पति का नाम: हेमराज माली गृह संख्या : 106 उम्र : 32 लिंग : महिला	फोटो उपलब्ध	59	IZE1135862	निर्वाचक का नाम : कृष्णा कुमारी पति का नाम: मेघराज गृह संख्या : 106 उम्र : 31 लिंग : महिला	फोटो उपलब्ध	60	IZE1102904	निर्वाचक का नाम : मेघराज पिता का नाम: सीताराम गृह संख्या : 106 उम्र : 29 लिंग : पुरुष	फोटो उपलब्ध

61	IZE1102912	निर्वाचक का नाम : हेमराज माली पिता का नाम: सीताराम गृह संख्या : 106 उम्र : 28 लिंग : पुरुष	फोटो उपलब्ध	62	IZE1256684	निर्वाचक का नाम : खेमराज माली पिता का नाम: सीताराम गृह संख्या : 106 उम्र : 27 लिंग : पुरुष	फोटो उपलब्ध	63	IZE1818897	निर्वाचक का नाम : सरस्वती सैनी पिता का नाम: खेमराज माली गृह संख्या : 106 उम्र : 26 लिंग : महिला	फोटो उपलब्ध
64	IZE1595628	निर्वाचक का नाम : हंसराज सैनी पिता का नाम: सीताराम सैनी गृह संख्या : 106 उम्र : 24 लिंग : पुरुष	फोटो उपलब्ध	65	IZE1815877	निर्वाचक का नाम : राजकुमारी माली पिता का नाम: हंसराज सैनी गृह संख्या : 106 उम्र : 22 लिंग : महिला	फोटो उपलब्ध	66	RJ/11/085/213603	निर्वाचक का नाम : जयराम पिता का नाम: सोपाल गृह संख्या : 107 उम्र : 85 लिंग : पुरुष	फोटो उपलब्ध
67	RJ/11/085/213586	निर्वाचक का नाम : गोविन्दी पिता का नाम: जयराम गृह संख्या : 107 उम्र : 81 लिंग : महिला	फोटो उपलब्ध	68	IZE0135947	निर्वाचक का नाम : हरनारायण पिता का नाम: सोपाल गृह संख्या : 107 उम्र : 76 लिंग : पुरुष	फोटो उपलब्ध	69	IZE0238857	निर्वाचक का नाम : मंगली पिता का नाम: जसराम गृह संख्या : 107 उम्र : 76 लिंग : महिला	फोटो उपलब्ध
70	IZE0238931	निर्वाचक का नाम : जसराम पिता का नाम: श्योपाल गृह संख्या : 107 उम्र : 72 लिंग : पुरुष	फोटो उपलब्ध	71	RJ/11/085/213257	निर्वाचक का नाम : जयनारायण पिता का नाम: सोपाल गृह संख्या : 107 उम्र : 68 लिंग : पुरुष	फोटो उपलब्ध	72	RJ/11/085/213575	निर्वाचक का नाम : रामफूल पिता का नाम: सोपाल गृह संख्या : 107 उम्र : 66 लिंग : पुरुष	फोटो उपलब्ध
73	RJ/11/085/213358	निर्वाचक का नाम : कैलाशी पिता का नाम: जयनारायण गृह संख्या : 107 उम्र : 63 लिंग : महिला	फोटो उपलब्ध	74	IZE2253680	निर्वाचक का नाम : हरीलाल पिता का नाम: जयराम गृह संख्या : 107 उम्र : 59 लिंग : पुरुष	फोटो उपलब्ध	75	RJ/11/085/213380	निर्वाचक का नाम : रामेश्वर पिता का नाम: जसराम गृह संख्या : 107 उम्र : 53 लिंग : पुरुष	फोटो उपलब्ध
76	IZE0063453	निर्वाचक का नाम : गुन्नी पिता का नाम: रामेश्वर गृह संख्या : 107 उम्र : 52 लिंग : महिला	फोटो उपलब्ध	77	RJ/11/085/213242	निर्वाचक का नाम : बद्री पिता का नाम: हरनारायण गृह संख्या : 107 उम्र : 51 लिंग : पुरुष	फोटो उपलब्ध	78	RJ/11/085/213241	निर्वाचक का नाम : बनवारी पिता का नाम: जसराम गृह संख्या : 107 उम्र : 51 लिंग : पुरुष	फोटो उपलब्ध
79	RJ/11/085/214021	निर्वाचक का नाम : कामेरी पिता का नाम: बनवारी गृह संख्या : 107 उम्र : 50 लिंग : महिला	फोटो उपलब्ध	80	RJ/11/085/213629	निर्वाचक का नाम : रामराज पिता का नाम: जयराम गृह संख्या : 107 उम्र : 49 लिंग : पुरुष	फोटो उपलब्ध	81	RJ/11/085/213360	निर्वाचक का नाम : प्रेम पिता का नाम: बद्री गृह संख्या : 107 उम्र : 49 लिंग : महिला	फोटो उपलब्ध
82	FCZ1488949	निर्वाचक का नाम : रमेशी पिता का नाम: रामराज गृह संख्या : 107 उम्र : 46 लिंग : महिला	फोटो उपलब्ध	83	FCZ1488287	निर्वाचक का नाम : मोहरसिंह पिता का नाम: रामफूल गृह संख्या : 107 उम्र : 44 लिंग : पुरुष	फोटो उपलब्ध	84	FCZ1236454	निर्वाचक का नाम : विजेन्द्र पिता का नाम: हरनारायण गृह संख्या : 107 उम्र : 42 लिंग : पुरुष	फोटो उपलब्ध
85	IZE0367136	निर्वाचक का नाम : अमर सिंह पिता का नाम: राम फूल गृह संख्या : 107 उम्र : 40 लिंग : पुरुष	फोटो उपलब्ध	86	IZE0319616	निर्वाचक का नाम : रामकेश पिता का नाम: रामचरण गृह संख्या : 107 उम्र : 38 लिंग : पुरुष	फोटो उपलब्ध	87	IZE0367102	निर्वाचक का नाम : धनपति पिता का नाम: विजेन्द्र गृह संख्या : 107 उम्र : 38 लिंग : महिला	फोटो उपलब्ध
88	IZE0319624	निर्वाचक का नाम : रूपबाई पिता का नाम: रामकेश गृह संख्या : 107 उम्र : 37 लिंग : महिला	फोटो उपलब्ध	89	IZE0600361	निर्वाचक का नाम : रकम बाई पिता का नाम: मोहर सिंह गृह संख्या : 107 उम्र : 32 लिंग : महिला	फोटो उपलब्ध	90	IZE0239046	निर्वाचक का नाम : हेमराज सैनी पिता का नाम: रामचरण गृह संख्या : 107 उम्र : 31 लिंग : पुरुष	फोटो उपलब्ध

91	IZE0926006	निर्वाचक का नाम : हरिमोहन पिता का नाम: रामफूल गृह संख्या : 107 उम्र : 30 लिंग : पुरुष	फोटो उपलब्ध	# 92	IZE1350537	निर्वाचक का नाम : रूपेन्द्र सिंह कुशवाह पिता का नाम: हरी लाल कुशवाह गृह संख्या : 107 उम्र : 29 लिंग : पुरुष	फोटो उपलब्ध	93	IZE1135961	निर्वाचक का नाम : मनीषा सैनी पति का नाम: हेमराज गृह संख्या : 107 उम्र : 29 लिंग : महिला	फोटो उपलब्ध
94	IZE1135995	निर्वाचक का नाम : लखन बाई पति का नाम: होरिमोहन गृह संख्या : 107 उम्र : 29 लिंग : महिला	फोटो उपलब्ध	95	IZE1135979	निर्वाचक का नाम : पन्खी सैनी पिता का नाम: रामफूल गृह संख्या : 107 उम्र : 28 लिंग : पुरुष	फोटो उपलब्ध	96	IZE1433531	निर्वाचक का नाम : सीमा बाई माता का नाम: पन्खी सैनी गृह संख्या : 107 उम्र : 27 लिंग : महिला	फोटो उपलब्ध
97	IZE1537687	निर्वाचक का नाम : मानसिंह सैनी पिता का नाम: बनवारी लाल सैनी गृह संख्या : 107 उम्र : 25 लिंग : पुरुष	फोटो उपलब्ध	98	IZE1755891	निर्वाचक का नाम : सुनील सैनी पिता का नाम: बद्री सैनी गृह संख्या : 107 उम्र : 22 लिंग : पुरुष	फोटो उपलब्ध	99	IZE2030617	निर्वाचक का नाम : विष्णु कुमार सैनी पिता का नाम: रामराज सैनी गृह संख्या : 107 उम्र : 20 लिंग : पुरुष	फोटो उपलब्ध
100	IZE2227098	निर्वाचक का नाम : प्रह्लाद सैनी पिता का नाम: रामराज सैनी गृह संख्या : 107 उम्र : 19 लिंग : पुरुष	फोटो उपलब्ध	101	RJ/11/085/213594	निर्वाचक का नाम : सुखराम पिता का नाम: गोपाल गृह संख्या : 108 उम्र : 73 लिंग : पुरुष	फोटो उपलब्ध	102	RJ/11/085/213415	निर्वाचक का नाम : मिसरी पति का नाम: सुखराम गृह संख्या : 108 उम्र : 71 लिंग : महिला	फोटो उपलब्ध
103	RJ/11/085/213607	निर्वाचक का नाम : रामलाल पिता का नाम: गोपाल गृह संख्या : 108 उम्र : 65 लिंग : पुरुष	फोटो उपलब्ध	104	RJ/11/085/213414	निर्वाचक का नाम : गुलाब पति का नाम: रामलाल गृह संख्या : 108 उम्र : 63 लिंग : महिला	फोटो उपलब्ध	105	RJ/11/085/213605	निर्वाचक का नाम : शिवराज पिता का नाम: सुखराम गृह संख्या : 108 उम्र : 56 लिंग : पुरुष	फोटो उपलब्ध
106	RJ/11/085/214022	निर्वाचक का नाम : राजन्ती पति का नाम: शिवराज गृह संख्या : 108 उम्र : 51 लिंग : महिला	फोटो उपलब्ध	107	FCZ1488394	निर्वाचक का नाम : गीता पति का नाम: सुरेश गृह संख्या : 108 उम्र : 50 लिंग : महिला	फोटो उपलब्ध	108	FCZ1236462	निर्वाचक का नाम : महेश पिता का नाम: सुखराम गृह संख्या : 108 उम्र : 43 लिंग : पुरुष	फोटो उपलब्ध
109	FCZ1488428	निर्वाचक का नाम : विमला पति का नाम: महेश गृह संख्या : 108 उम्र : 42 लिंग : महिला	फोटो उपलब्ध	110	FCZ1589084	निर्वाचक का नाम : शिवजी पिता का नाम: सीता राम गृह संख्या : 108 उम्र : 42 लिंग : पुरुष	फोटो उपलब्ध	111	FCZ1589951	निर्वाचक का नाम : लोटन्ता पति का नाम: शिवजी गृह संख्या : 108 उम्र : 42 लिंग : महिला	फोटो उपलब्ध
112	IZE0108472	निर्वाचक का नाम : मुकेश पिता का नाम: सुखराम गृह संख्या : 108 उम्र : 40 लिंग : पुरुष	फोटो उपलब्ध	113	IZE0657817	निर्वाचक का नाम : रूमाली पति का नाम: मूकेश गृह संख्या : 108 उम्र : 36 लिंग : महिला	फोटो उपलब्ध	114	IZE0367128	निर्वाचक का नाम : अशोक पिता का नाम: सुखराम गृह संख्या : 108 उम्र : 36 लिंग : पुरुष	फोटो उपलब्ध
115	IZE0367144	निर्वाचक का नाम : हरकेश पिता का नाम: रामलाल गृह संख्या : 108 उम्र : 36 लिंग : पुरुष	फोटो उपलब्ध	116	IZE0367151	निर्वाचक का नाम : राजेश पिता का नाम: सुखराम गृह संख्या : 108 उम्र : 35 लिंग : पुरुष	फोटो उपलब्ध	117	IZE0657825	निर्वाचक का नाम : ललिता पति का नाम: राजेश गृह संख्या : 108 उम्र : 34 लिंग : महिला	फोटो उपलब्ध
118	IZE0600338	निर्वाचक का नाम : ममता पति का नाम: हरकेश गृह संख्या : 108 उम्र : 33 लिंग : महिला	फोटो उपलब्ध	119	IZE0657833	निर्वाचक का नाम : मुकेशी पति का नाम: अशोक गृह संख्या : 108 उम्र : 32 लिंग : महिला	फोटो उपलब्ध	120	IZE0657775	निर्वाचक का नाम : बन्दी सैनी पिता का नाम: राम लाल सैनी गृह संख्या : 108 उम्र : 31 लिंग : पुरुष	फोटो उपलब्ध

121	IZE0600189	निर्वाचक का नाम : राजवीर पिता का नाम: रामधन गृह संख्या : 108 उम्र : 29 लिंग : पुरुष	फोटो उपलब्ध	122	IZE1433564	निर्वाचक का नाम : सीता देवी सैनी पति का नाम: राजवीर सैनी गृह संख्या : 108 उम्र : 29 लिंग : महिला	फोटो उपलब्ध	123	IZE1322759	निर्वाचक का नाम : सोनू कुमार सैनी पिता का नाम: सुरेश चन्द सैनी गृह संख्या : 108 उम्र : 28 लिंग : पुरुष	फोटो उपलब्ध
124	IZE1135938	निर्वाचक का नाम : राकेश कुमार पिता का नाम: सुखरम गृह संख्या : 108 उम्र : 27 लिंग : पुरुष	फोटो उपलब्ध	125	IZE1322817	निर्वाचक का नाम : निरमा देवी सैनी पति का नाम: सोनू कुमार सैनी गृह संख्या : 108 उम्र : 27 लिंग : महिला	फोटो उपलब्ध	126	IZE1320605	निर्वाचक का नाम : माया सैनी पति का नाम: बन्दी सैनी गृह संख्या : 108 उम्र : 26 लिंग : महिला	फोटो उपलब्ध
127	IZE1463520	निर्वाचक का नाम : मुनेश सैनी पिता का नाम: शिवराज सैनी गृह संख्या : 108 उम्र : 26 लिंग : पुरुष	फोटो उपलब्ध	128	IZE1692169	निर्वाचक का नाम : सुमन सैनी अन्य: शिवराज गृह संख्या : 108 उम्र : 25 लिंग : महिला	फोटो उपलब्ध	129	IZE1709443	निर्वाचक का नाम : पवन सैनी पिता का नाम: शिवराज सैनी गृह संख्या : 108 उम्र : 24 लिंग : पुरुष	फोटो उपलब्ध
130	IZE1818913	निर्वाचक का नाम : रिंकी सैनी पति का नाम: राकेश सैनी गृह संख्या : 108 उम्र : 24 लिंग : महिला	फोटो उपलब्ध	131	IZE1721349	निर्वाचक का नाम : उदय सिंह सैनी पिता का नाम: महेश चद गृह संख्या : 108 उम्र : 23 लिंग : पुरुष	फोटो उपलब्ध	132	IZE1724822	निर्वाचक का नाम : रितिक कुमार सैनी पिता का नाम: सुरेश चांद सैनी गृह संख्या : 108 उम्र : 23 लिंग : पुरुष	फोटो उपलब्ध
133	IZE1756097	निर्वाचक का नाम : मनीषा सैनी पिता का नाम: शिवराज सैनी गृह संख्या : 108 उम्र : 22 लिंग : महिला	फोटो उपलब्ध	134	IZE1884691	निर्वाचक का नाम : रीना सैनी पति का नाम: पवन सैनी गृह संख्या : 108 उम्र : 22 लिंग : महिला	फोटो उपलब्ध	135	IZE2204915	निर्वाचक का नाम : ज्ञान सिंह सैनी पिता का नाम: शिवराज सैनी गृह संख्या : 108 उम्र : 19 लिंग : पुरुष	फोटो उपलब्ध
136	IZE0078329	निर्वाचक का नाम : उगन्ती पति का नाम: भगवानसहाय गृह संख्या : 109 उम्र : 83 लिंग : महिला	फोटो उपलब्ध	137	RJ/11/085/213418	निर्वाचक का नाम : सीताराम पिता का नाम: गंगाधर गृह संख्या : 109 उम्र : 78 लिंग : पुरुष	फोटो उपलब्ध	138	FCZ1589944	निर्वाचक का नाम : कैलाशी पति का नाम: सीताराम गृह संख्या : 109 उम्र : 76 लिंग : महिला	फोटो उपलब्ध
139	RJ/11/085/213644	निर्वाचक का नाम : भगवानसहाय पिता का नाम: गंगाधर गृह संख्या : 109 उम्र : 66 लिंग : पुरुष	फोटो उपलब्ध	140	FCZ1589217	निर्वाचक का नाम : कैलाश पिता का नाम: सीताराम गृह संख्या : 109 उम्र : 53 लिंग : पुरुष	फोटो उपलब्ध	141	IZE0078337	निर्वाचक का नाम : काडी पति का नाम: कैलाश गृह संख्या : 109 उम्र : 51 लिंग : महिला	फोटो उपलब्ध
142	IZE0379768	निर्वाचक का नाम : राम गोपाल पिता का नाम: भगवान सहाय गृह संख्या : 109 उम्र : 40 लिंग : पुरुष	फोटो उपलब्ध	143	IZE0367193	निर्वाचक का नाम : रचना पति का नाम: राम गोपाल गृह संख्या : 109 उम्र : 38 लिंग : महिला	फोटो उपलब्ध	144	IZE0600353	निर्वाचक का नाम : गोविन्द पिता का नाम: सीता राम गृह संख्या : 109 उम्र : 35 लिंग : पुरुष	फोटो उपलब्ध
145	IZE0600304	निर्वाचक का नाम : मीरा पति का नाम: गोविन्द गृह संख्या : 109 उम्र : 33 लिंग : महिला	फोटो उपलब्ध	146	IZE1059898	निर्वाचक का नाम : मुनेश पिता का नाम: कैलास गृह संख्या : 109 उम्र : 29 लिंग : पुरुष	फोटो उपलब्ध	147	IZE1935691	निर्वाचक का नाम : अमृती सैनी पति का नाम: मुनेश सैनी गृह संख्या : 109 उम्र : 21 लिंग : महिला	फोटो उपलब्ध
148	RJ/11/085/213493	निर्वाचक का नाम : रामखिलाडी पिता का नाम: ऊंकार गृह संख्या : 110 उम्र : 78 लिंग : पुरुष	फोटो उपलब्ध	149	RJ/11/085/213515	निर्वाचक का नाम : गुलाब पति का नाम: रामखिलाडी गृह संख्या : 110 उम्र : 76 लिंग : महिला	फोटो उपलब्ध	150	RJ/11/085/214028	निर्वाचक का नाम : भगवती पिता का नाम: रामखिलाडी गृह संख्या : 110 उम्र : 53 लिंग : पुरुष	फोटो उपलब्ध

151 निर्वाचक का नाम : प्रेम पति का नाम: भगवती गृह संख्या : 110 उम्र : 52 लिंग : महिला	FCZ1488840	152 निर्वाचक का नाम : धन सिंह पिता का नाम: रामखिलाडी गृह संख्या : 110 उम्र : 52 लिंग : पुरुष	RJ/11/085/213473	153 निर्वाचक का नाम : ममता पति का नाम: धन सिंह गृह संख्या : 110 उम्र : 51 लिंग : महिला	IZE0367201
154 निर्वाचक का नाम : सुरेश पिता का नाम: रामखिलाडी गृह संख्या : 110 उम्र : 50 लिंग : पुरुष	RJ/11/085/213624	155 निर्वाचक का नाम : सन्तरा पति का नाम: सुरेश गृह संख्या : 110 उम्र : 47 लिंग : महिला	FCZ1529106	156 निर्वाचक का नाम : नैमी चंद सैनी पिता का नाम: धन सिंह सैनी गृह संख्या : 110 उम्र : 27 लिंग : पुरुष	IZE1135946
157 निर्वाचक का नाम : रवि कुमार सैनी पिता का नाम: भगवती प्रसाद माली गृह संख्या : 110 उम्र : 26 लिंग : पुरुष	IZE1320480	158 निर्वाचक का नाम : हरबेजी बाई पति का नाम: नैमीचंद गृह संख्या : 110 उम्र : 26 लिंग : महिला	IZE1351063	159 निर्वाचक का नाम : विक्रम सैनी पिता का नाम: सुरेश सैनी गृह संख्या : 110 उम्र : 26 लिंग : पुरुष	IZE1531409
160 निर्वाचक का नाम : रेखा बाई पति का नाम: रवि कुमार सैनी गृह संख्या : 110 उम्र : 25 लिंग : महिला	IZE1461318	161 निर्वाचक का नाम : पवन कुमार सैनी पिता का नाम: भगवती प्रसाद सैनी गृह संख्या : 110 उम्र : 25 लिंग : पुरुष	IZE1461326	162 निर्वाचक का नाम : रामविलास पिता का नाम: ऊंकार गृह संख्या : 111 उम्र : 69 लिंग : पुरुष	RJ/11/085/213043
163 निर्वाचक का नाम : उगन्ती पति का नाम: रामविलास गृह संख्या : 111 उम्र : 63 लिंग : महिला	FCZ1236470	164 निर्वाचक का नाम : महेश पिता का नाम: रामविलास गृह संख्या : 111 उम्र : 45 लिंग : पुरुष	FCZ1529007	165 निर्वाचक का नाम : सन्तरा पति का नाम: महेश गृह संख्या : 111 उम्र : 43 लिंग : महिला	FCZ1236488
166 निर्वाचक का नाम : रामकेश पिता का नाम: रामविलास गृह संख्या : 111 उम्र : 36 लिंग : पुरुष	IZE0657734	167 निर्वाचक का नाम : माया पति का नाम: रामकेश गृह संख्या : 111 उम्र : 35 लिंग : महिला	IZE0657742	168 निर्वाचक का नाम : रघुवीर पिता का नाम: रामविलास गृह संख्या : 111 उम्र : 31 लिंग : पुरुष	IZE0657759
169 निर्वाचक का नाम : गौरन्ती पति का नाम: रघुवीर गृह संख्या : 111 उम्र : 31 लिंग : महिला	IZE0657767	170 निर्वाचक का नाम : ममता सैनी पति का नाम: जागन सैनी गृह संख्या : 111 उम्र : 30 लिंग : महिला	IZE1433499	171 निर्वाचक का नाम : जागन सैनी पिता का नाम: राम विलास सैनी गृह संख्या : 111 उम्र : 29 लिंग : पुरुष	IZE1059906
172 निर्वाचक का नाम : रवि सैनी पिता का नाम: महेश सैनी गृह संख्या : 111 उम्र : 21 लिंग : पुरुष	IZE1973635	173 निर्वाचक का नाम : सुआबाई पति का नाम: बुधराम गृह संख्या : 112 उम्र : 71 लिंग : महिला	FCZ1488071	174 निर्वाचक का नाम : सुनीता सैनी पति का नाम: रमेश सैनी गृह संख्या : 112 उम्र : 46 लिंग : महिला	IZE0063479
175 निर्वाचक का नाम : लक्ष्मी पति का नाम: रामनिवास गृह संख्या : 112 उम्र : 44 लिंग : महिला	FCZ1488089	176 निर्वाचक का नाम : रमेश सैनी पिता का नाम: बुद्धराम माली गृह संख्या : 112 उम्र : 43 लिंग : पुरुष	IZE0063461	177 निर्वाचक का नाम : सपना माली पति का नाम: विष्णु सैनी गृह संख्या : 112 उम्र : 30 लिंग : महिला	IZE1676972
178 निर्वाचक का नाम : विष्णु सैनी पिता का नाम: रमेशचंद सैनी गृह संख्या : 112 उम्र : 26 लिंग : पुरुष	IZE1351139	179 निर्वाचक का नाम : राजकुमार पिता का नाम: रामनिवास गृह संख्या : 112 उम्र : 23 लिंग : पुरुष	IZE1746213	180 निर्वाचक का नाम : मनीष माली पिता का नाम: रमेश माली गृह संख्या : 112 उम्र : 22 लिंग : पुरुष	IZE1933944

181	IZE2219285	निर्वाचक का नाम : प्रियंका सैनी पति का नाम: मनीष सैनी गृह संख्या : 112 उम्र : 20 लिंग : महिला	फोटो उपलब्ध	182	IZE0135962	निर्वाचक का नाम : भौती पति का नाम: तेजराम माली गृह संख्या : 113 उम्र : 68 लिंग : महिला	फोटो उपलब्ध	183	RJ/11/085/213516	निर्वाचक का नाम : कमला पति का नाम: बाबूलाल गृह संख्या : 113 उम्र : 57 लिंग : महिला	फोटो उपलब्ध
184	IZE0792481	निर्वाचक का नाम : रामराज पिता का नाम: तेजराम गृह संख्या : 113 उम्र : 32 लिंग : पुरुष	फोटो उपलब्ध	185	IZE1255892	निर्वाचक का नाम : रीना सैनी पति का नाम: रामराज गृह संख्या : 113 उम्र : 32 लिंग : महिला	फोटो उपलब्ध	186	IZE1322866	निर्वाचक का नाम : धर्म बाई सैनी पति का नाम: जलसिंह सैनी गृह संख्या : 113 उम्र : 28 लिंग : महिला	फोटो उपलब्ध
187	IZE1322833	निर्वाचक का नाम : जलसिंह सैनी पिता का नाम: बाबूलाल सैनी गृह संख्या : 113 उम्र : 26 लिंग : पुरुष	फोटो उपलब्ध	188	RJ/11/085/213388	निर्वाचक का नाम : गुल्लो पति का नाम: भैरो गृह संख्या : 114 उम्र : 89 लिंग : महिला	फोटो उपलब्ध	189	RJ/11/085/213278	निर्वाचक का नाम : रामचरण पिता का नाम: भैरो गृह संख्या : 114 उम्र : 68 लिंग : पुरुष	फोटो उपलब्ध
190	RJ/11/085/213264	निर्वाचक का नाम : गीता पति का नाम: रामचरण गृह संख्या : 114 उम्र : 66 लिंग : महिला	फोटो उपलब्ध	191	FCZ1404706	निर्वाचक का नाम : मुकेश पिता का नाम: रामचरण गृह संख्या : 114 उम्र : 44 लिंग : पुरुष	फोटो उपलब्ध	192	FCZ1588037	निर्वाचक का नाम : राजेशकुमार पिता का नाम: रामचरण गृह संख्या : 114 उम्र : 43 लिंग : पुरुष	फोटो उपलब्ध
193	FCZ1404698	निर्वाचक का नाम : खेलन्ता पति का नाम: मुकेश गृह संख्या : 114 उम्र : 42 लिंग : महिला	फोटो उपलब्ध	194	IZE0768861	निर्वाचक का नाम : सीमा पति का नाम: राजेश कुमार गृह संख्या : 114 उम्र : 35 लिंग : महिला	फोटो उपलब्ध	195	RJ/11/085/213203	निर्वाचक का नाम : कलिया पति का नाम: किशोर गृह संख्या : 115 उम्र : 73 लिंग : महिला	फोटो उपलब्ध
196	RJ/11/085/213199	निर्वाचक का नाम : कलावती पति का नाम: मिश्रा गृह संख्या : 115 उम्र : 70 लिंग : महिला	फोटो उपलब्ध	197	RJ/11/085/213403	निर्वाचक का नाम : श्रीलाल पिता का नाम: मिश्रा गृह संख्या : 115 उम्र : 63 लिंग : पुरुष	फोटो उपलब्ध	198	RJ/11/085/213446	निर्वाचक का नाम : हरीमोहन पिता का नाम: मिश्रा गृह संख्या : 115 उम्र : 59 लिंग : पुरुष	फोटो उपलब्ध
199	RJ/11/085/213588	निर्वाचक का नाम : जगमोहन पिता का नाम: गुलाब गृह संख्या : 115 उम्र : 58 लिंग : पुरुष	फोटो उपलब्ध	200	IZE0078345	निर्वाचक का नाम : केशो पति का नाम: हरीमोहन गृह संख्या : 115 उम्र : 57 लिंग : महिला	फोटो उपलब्ध	201	IZE2145472	निर्वाचक का नाम : केसन्ती पति का नाम: श्रीलाल गृह संख्या : 115 उम्र : 57 लिंग : महिला	फोटो उपलब्ध
202	RJ/11/085/213639	निर्वाचक का नाम : प्रहलाद पिता का नाम: मिश्रा गृह संख्या : 115 उम्र : 56 लिंग : पुरुष	फोटो उपलब्ध	203	RJ/11/085/213255	निर्वाचक का नाम : राजन्ती पति का नाम: जगमोहन गृह संख्या : 115 उम्र : 56 लिंग : महिला	फोटो उपलब्ध	204	IZE0135970	निर्वाचक का नाम : हंसी पिता का नाम: गुलाब गृह संख्या : 115 उम्र : 56 लिंग : पुरुष	फोटो उपलब्ध
205	RJ/11/085/213215	निर्वाचक का नाम : बृजलाल पिता का नाम: गुलाब गृह संख्या : 115 उम्र : 53 लिंग : पुरुष	फोटो उपलब्ध	206	RJ/11/085/213253	निर्वाचक का नाम : द्रोपती पति का नाम: हंशी गृह संख्या : 115 उम्र : 53 लिंग : महिला	फोटो उपलब्ध	207	IZE0063503	निर्वाचक का नाम : कौशल्या पति का नाम: बृजलाल गृह संख्या : 115 उम्र : 51 लिंग : महिला	फोटो उपलब्ध
208	RJ/11/085/213404	निर्वाचक का नाम : कैलाश पिता का नाम: किशोर गृह संख्या : 115 उम्र : 50 लिंग : पुरुष	फोटो उपलब्ध	209	IZE0477430	निर्वाचक का नाम : मनोरी पति का नाम: प्रहलाद गृह संख्या : 115 उम्र : 50 लिंग : महिला	फोटो उपलब्ध	210	IZE0063495	निर्वाचक का नाम : गीता पति का नाम: कैलाश गृह संख्या : 115 उम्र : 45 लिंग : महिला	फोटो उपलब्ध

211	IZE0477224	निर्वाचक का नाम : धन सिंह पिता का नाम: हरि मोहन गृह संख्या : 115 उम्र : 34 लिंग : पुरुष	फोटो उपलब्ध	212	IZE1135920	निर्वाचक का नाम : विजय पिता का नाम: श्रीलाल गृह संख्या : 115 उम्र : 34 लिंग : पुरुष	फोटो उपलब्ध	213	IZE1135888	निर्वाचक का नाम : सीमा पति का नाम: विजय गृह संख्या : 115 उम्र : 33 लिंग : महिला	फोटो उपलब्ध
214	IZE0657700	निर्वाचक का नाम : मदनलाल पिता का नाम: जगमोहन गृह संख्या : 115 उम्र : 31 लिंग : पुरुष	फोटो उपलब्ध	215	IZE0657858	निर्वाचक का नाम : मूकेश पिता का नाम: हंसी गृह संख्या : 115 उम्र : 31 लिंग : पुरुष	फोटो उपलब्ध	216	IZE0768846	निर्वाचक का नाम : विमला पति का नाम: धन सिंह गृह संख्या : 115 उम्र : 31 लिंग : महिला	फोटो उपलब्ध
217	IZE0768838	निर्वाचक का नाम : मुकेशी देवी पति का नाम: मुकेश गृह संख्या : 115 उम्र : 31 लिंग : महिला	फोटो उपलब्ध	218	IZE1135904	निर्वाचक का नाम : मुनेश सैनी पिता का नाम: श्रीलाल सैनी गृह संख्या : 115 उम्र : 30 लिंग : पुरुष	फोटो उपलब्ध	219	IZE1135854	निर्वाचक का नाम : रोशंती पति का नाम: मुनेश गृह संख्या : 115 उम्र : 27 लिंग : महिला	फोटो उपलब्ध
220	IZE1135912	निर्वाचक का नाम : कुंजीलाल पिता का नाम: हरिमोहन गृह संख्या : 115 उम्र : 27 लिंग : पुरुष	फोटो उपलब्ध	221	IZE1533702	निर्वाचक का नाम : मोनू सैनी पिता का नाम: श्रीलाल सैनी गृह संख्या : 115 उम्र : 27 लिंग : पुरुष	फोटो उपलब्ध	222	IZE2219541	निर्वाचक का नाम : सुनीता सैनी पति का नाम: रामकेश सैनी गृह संख्या : 115 उम्र : 26 लिंग : महिला	फोटो उपलब्ध
223	IZE1461334	निर्वाचक का नाम : प्रियंका बाई माली पति का नाम: मदन लाल माली गृह संख्या : 115 उम्र : 25 लिंग : महिला	फोटो उपलब्ध	224	IZE1907930	निर्वाचक का नाम : शिमला सैनी पिता का नाम: बृजलाल सैनी गृह संख्या : 115 उम्र : 25 लिंग : महिला	फोटो उपलब्ध	225	IZE1698901	निर्वाचक का नाम : रामकेश सैनी पिता का नाम: हंसी लाल सैनी गृह संख्या : 115 उम्र : 24 लिंग : पुरुष	फोटो उपलब्ध
226	IZE1935659	निर्वाचक का नाम : हर्ष सैनी पिता का नाम: प्रल्हाद सैनी गृह संख्या : 115 उम्र : 23 लिंग : पुरुष	फोटो उपलब्ध	227	IZE1780675	निर्वाचक का नाम : अशोक सैनी पिता का नाम: ब्रज लाल गृह संख्या : 115 उम्र : 22 लिंग : पुरुष	फोटो उपलब्ध	228	IZE1935485	निर्वाचक का नाम : आरती सैनी पिता का नाम: प्रल्हाद सैनी गृह संख्या : 115 उम्र : 22 लिंग : महिला	फोटो उपलब्ध
229	IZE2227197	निर्वाचक का नाम : संजना पति का नाम: मोनू सैनी गृह संख्या : 115 उम्र : 22 लिंग : महिला	फोटो उपलब्ध	230	IZE1884550	निर्वाचक का नाम : बलराम सैनी पिता का नाम: जगमोहन सैनी गृह संख्या : 115 उम्र : 21 लिंग : पुरुष	फोटो उपलब्ध	231	IZE1956093	निर्वाचक का नाम : अशोक सैनी पिता का नाम: कैलाश सैनी गृह संख्या : 115 उम्र : 21 लिंग : पुरुष	फोटो उपलब्ध
232	IZE2219269	निर्वाचक का नाम : कान्हा सैनी पिता का नाम: जगमोहन सैनी गृह संख्या : 115 उम्र : 19 लिंग : पुरुष	फोटो उपलब्ध	233	RJ/11/085/213254	निर्वाचक का नाम : भगवन्ती पति का नाम: रामनिवास गृह संख्या : 116 उम्र : 59 लिंग : महिला	फोटो उपलब्ध	234	RJ/11/085/213073	निर्वाचक का नाम : रामनिवास पिता का नाम: नारायण गृह संख्या : 116 उम्र : 59 लिंग : पुरुष	फोटो उपलब्ध
235	RJ/11/085/213571	निर्वाचक का नाम : कम्पूरी पति का नाम: रमेश गृह संख्या : 116 उम्र : 53 लिंग : महिला	फोटो उपलब्ध	236	IZE0063511	निर्वाचक का नाम : सुनीता बाई पति का नाम: मनोज माली गृह संख्या : 116 उम्र : 43 लिंग : महिला	फोटो उपलब्ध	237	FCZ1236496	निर्वाचक का नाम : मनोज पिता का नाम: रामनिवास गृह संख्या : 116 उम्र : 43 लिंग : पुरुष	फोटो उपलब्ध
238	IZE0063529	निर्वाचक का नाम : सतीश पिता का नाम: रामनिवास गृह संख्या : 116 उम्र : 36 लिंग : पुरुष	फोटो उपलब्ध	239	IZE1433549	निर्वाचक का नाम : रीना सैनी पति का नाम: पिंटू सैनी गृह संख्या : 116 उम्र : 28 लिंग : महिला	फोटो उपलब्ध	240	IZE1320464	निर्वाचक का नाम : पिन्दू सैनी पिता का नाम: रमेश चन्द सैनी गृह संख्या : 116 उम्र : 26 लिंग : पुरुष	फोटो उपलब्ध

241	IZE1787712	निर्वाचक का नाम : प्रियंका बाई पति का नाम: सतीश गृह संख्या : 116 उम्र : 22 लिंग : महिला	फोटो उपलब्ध	242	RJ/11/085/213202	निर्वाचक का नाम : तीजो पति का नाम: रामजीलाल गृह संख्या : 117 उम्र : 87 लिंग : महिला	फोटो उपलब्ध	243	RJ/11/085/213076	निर्वाचक का नाम : बत्तीलाल पिता का नाम: रामजीलाल गृह संख्या : 117 उम्र : 58 लिंग : पुरुष	फोटो उपलब्ध
244	RJ/11/085/213252	निर्वाचक का नाम : उगन्ती पति का नाम: बत्तीलाल गृह संख्या : 117 उम्र : 56 लिंग : महिला	फोटो उपलब्ध	245	IZE0477323	निर्वाचक का नाम : दयाराम पिता का नाम: बत्तीलाल गृह संख्या : 117 उम्र : 35 लिंग : पुरुष	फोटो उपलब्ध	246	IZE0477331	निर्वाचक का नाम : गुडडी पति का नाम: दया राम गृह संख्या : 117 उम्र : 34 लिंग : महिला	फोटो उपलब्ध
247	IZE0600312	निर्वाचक का नाम : विनोद पिता का नाम: बत्ती लाल गृह संख्या : 117 उम्र : 32 लिंग : पुरुष	फोटो उपलब्ध	248	IZE0926055	निर्वाचक का नाम : शिमला पति का नाम: विनोद गृह संख्या : 117 उम्र : 31 लिंग : महिला	फोटो उपलब्ध	249	IZE1059864	निर्वाचक का नाम : मनसाराम पिता का नाम: बत्तीलाल गृह संख्या : 017 उम्र : 30 लिंग : पुरुष	फोटो उपलब्ध
250	IZE1255918	निर्वाचक का नाम : सोनम पति का नाम: मंसाराम गृह संख्या : 117 उम्र : 29 लिंग : महिला	फोटो उपलब्ध	251	RJ/11/085/213178	निर्वाचक का नाम : रामस्वरूप पिता का नाम: भीरया गृह संख्या : 118 उम्र : 75 लिंग : पुरुष	फोटो उपलब्ध	252	RJ/11/085/213552	निर्वाचक का नाम : बाबू पिता का नाम: भीरया गृह संख्या : 118 उम्र : 59 लिंग : पुरुष	फोटो उपलब्ध
253	RJ/11/085/213553	निर्वाचक का नाम : महाराजी पति का नाम: बाबू गृह संख्या : 118 उम्र : 56 लिंग : महिला	फोटो उपलब्ध	254	RJ/11/085/213610	निर्वाचक का नाम : गोपाल पिता का नाम: भीरया गृह संख्या : 118 उम्र : 56 लिंग : पुरुष	फोटो उपलब्ध	255	RJ/11/085/213441	निर्वाचक का नाम : भगवानी पति का नाम: गोपाल गृह संख्या : 118 उम्र : 53 लिंग : महिला	फोटो उपलब्ध
256	IZE0925990	निर्वाचक का नाम : शीला पति का नाम: राजेश गृह संख्या : 118 उम्र : 34 लिंग : महिला	फोटो उपलब्ध	257	IZE0600296	निर्वाचक का नाम : राजेश कुमार पिता का नाम: बाबू लाल गृह संख्या : 118 उम्र : 33 लिंग : पुरुष	फोटो उपलब्ध	258	IZE0477216	निर्वाचक का नाम : सुरेश पिता का नाम: राम स्वरूप गृह संख्या : 118 उम्र : 33 लिंग : पुरुष	फोटो उपलब्ध
259	IZE0925974	निर्वाचक का नाम : माया पति का नाम: सुरेश गृह संख्या : 118 उम्र : 33 लिंग : महिला	फोटो उपलब्ध	260	IZE0600320	निर्वाचक का नाम : लोकेश कुमार पिता का नाम: बाबू लाल गृह संख्या : 118 उम्र : 32 लिंग : पुरुष	फोटो उपलब्ध	261	IZE1255959	निर्वाचक का नाम : ब्रजेश सैनी पिता का नाम: बाबूलाल सैनी गृह संख्या : 118 उम्र : 27 लिंग : पुरुष	फोटो उपलब्ध
262	IZE1255934	निर्वाचक का नाम : फोरन्ती पति का नाम: लोकेश कुमार गृह संख्या : 118 उम्र : 27 लिंग : महिला	फोटो उपलब्ध	263	IZE1350891	निर्वाचक का नाम : हेमंती सैनी पति का नाम: ब्रजेश सैनी गृह संख्या : 118 उम्र : 26 लिंग : महिला	फोटो उपलब्ध	264	IZE1860162	निर्वाचक का नाम : अशोक सैनी पिता का नाम: गोपाल सैनी गृह संख्या : 118 उम्र : 24 लिंग : पुरुष	फोटो उपलब्ध
265	IZE2022861	निर्वाचक का नाम : दिलखुश सैनी पिता का नाम: गोपाल सैनी गृह संख्या : 118 उम्र : 23 लिंग : पुरुष	फोटो उपलब्ध	266	RJ/11/085/213328	निर्वाचक का नाम : रमेश पिता का नाम: बुद्धा गृह संख्या : 119 उम्र : 55 लिंग : पुरुष	फोटो उपलब्ध	267	RJ/11/085/213348	निर्वाचक का नाम : राजबाई पति का नाम: रमेश गृह संख्या : 119 उम्र : 53 लिंग : महिला	फोटो उपलब्ध
268	IZE1059914	निर्वाचक का नाम : योगेश पिता का नाम: रमेश गृह संख्या : 119 उम्र : 29 लिंग : पुरुष	फोटो उपलब्ध	269	IZE1350586	निर्वाचक का नाम : मुनेश सैनी पिता का नाम: रमेशचंद सैनी गृह संख्या : 119 उम्र : 26 लिंग : पुरुष	फोटो उपलब्ध	270	RJ/11/085/213595	निर्वाचक का नाम : हरीलाल पिता का नाम: रामसहाय गृह संख्या : 120 उम्र : 56 लिंग : पुरुष	फोटो उपलब्ध

271	RJ/11/085/213538	निर्वाचक का नाम : चमेली पति का नाम: हरीलाल गृह संख्या : 120 उम्र : 54 लिंग : महिला	फोटो उपलब्ध	272	RJ/11/085/213589	निर्वाचक का नाम : राधेश्याम पिता का नाम: रामसहाय गृह संख्या : 120 उम्र : 53 लिंग : पुरुष	फोटो उपलब्ध	273	RJ/11/085/213539	निर्वाचक का नाम : कमला पति का नाम: राधेश्याम गृह संख्या : 120 उम्र : 51 लिंग : महिला	फोटो उपलब्ध
274	IZE0477356	निर्वाचक का नाम : सुरेन्द्र पिता का नाम: हरि लाल गृह संख्या : 120 उम्र : 33 लिंग : पुरुष	फोटो उपलब्ध	275	IZE1860105	निर्वाचक का नाम : सपना सैनी पति का नाम: सुरेंद्र कुमार सैनी गृह संख्या : 120 उम्र : 32 लिंग : महिला	फोटो उपलब्ध	276	IZE1059922	निर्वाचक का नाम : सुनील पिता का नाम: हरिलाल गृह संख्या : 120 उम्र : 29 लिंग : पुरुष	फोटो उपलब्ध
277	IZE1818152	निर्वाचक का नाम : सलमा सैनी पति का नाम: सुनील सैनी गृह संख्या : 120 उम्र : 29 लिंग : महिला	फोटो उपलब्ध	278	IZE2022952	निर्वाचक का नाम : गोपाल पिता का नाम: राधेश्याम गृह संख्या : 120 उम्र : 27 लिंग : पुरुष	फोटो उपलब्ध	279	IZE2250124	निर्वाचक का नाम : आरती सैनी पिता का नाम: राधेश्याम सैनी गृह संख्या : 120 उम्र : 19 लिंग : महिला	फोटो उपलब्ध
280	RJ/11/085/213509	निर्वाचक का नाम : केदार पिता का नाम: धीस्या गृह संख्या : 121 उम्र : 61 लिंग : पुरुष	फोटो उपलब्ध	281	RJ/11/085/213396	निर्वाचक का नाम : रामप्यारी पति का नाम: केदार गृह संख्या : 121 उम्र : 59 लिंग : महिला	फोटो उपलब्ध	282	RJ/11/085/213596	निर्वाचक का नाम : कमल पिता का नाम: धीस्या गृह संख्या : 121 उम्र : 59 लिंग : पुरुष	फोटो उपलब्ध
283	RJ/11/085/213363	निर्वाचक का नाम : चन्द्रो पति का नाम: कमल गृह संख्या : 121 उम्र : 56 लिंग : महिला	फोटो उपलब्ध	284	RJ/11/085/213023	निर्वाचक का नाम : रामेश्वर पिता का नाम: धीस्या गृह संख्या : 121 उम्र : 53 लिंग : पुरुष	फोटो उपलब्ध	285	RJ/11/085/213540	निर्वाचक का नाम : फूलबाई पति का नाम: रामेश्वर गृह संख्या : 121 उम्र : 51 लिंग : महिला	फोटो उपलब्ध
286	IZE0063537	निर्वाचक का नाम : मुन्शी पिता का नाम: धीस्या गृह संख्या : 121 उम्र : 46 लिंग : पुरुष	फोटो उपलब्ध	287	FCZ1404664	निर्वाचक का नाम : सीमा पति का नाम: मुशी गृह संख्या : 121 उम्र : 43 लिंग : महिला	फोटो उपलब्ध	288	FCZ1404714	निर्वाचक का नाम : बुधराम पिता का नाम: धीस्या गृह संख्या : 121 उम्र : 42 लिंग : पुरुष	फोटो उपलब्ध
289	FCZ1588979	निर्वाचक का नाम : महेन्द्र कुमार पिता का नाम: कमल माली गृह संख्या : 121 उम्र : 41 लिंग : पुरुष	फोटो उपलब्ध	290	IZE0657841	निर्वाचक का नाम : काना पति का नाम: बूधराम गृह संख्या : 121 उम्र : 37 लिंग : महिला	फोटो उपलब्ध	291	IZE0319434	निर्वाचक का नाम : मोहनी पति का नाम: महेन्द्र गृह संख्या : 121 उम्र : 35 लिंग : महिला	फोटो उपलब्ध
292	IZE0477265	निर्वाचक का नाम : धर्म सिंह पिता का नाम: केदार गृह संख्या : 121 उम्र : 34 लिंग : पुरुष	फोटो उपलब्ध	293	IZE0477257	निर्वाचक का नाम : मदन मोहन पिता का नाम: रामेश्वर गृह संख्या : 121 उम्र : 34 लिंग : पुरुष	फोटो उपलब्ध	294	IZE1256858	निर्वाचक का नाम : पिंटू सैनी पिता का नाम: कमल सैनी गृह संख्या : 121 उम्र : 32 लिंग : पुरुष	फोटो उपलब्ध
295	IZE1136035	निर्वाचक का नाम : मुनेश सैनी पिता का नाम: कमल सैनी गृह संख्या : 121 उम्र : 30 लिंग : पुरुष	फोटो उपलब्ध	296	IZE0926048	निर्वाचक का नाम : मान सिंह पिता का नाम: केदार गृह संख्या : 121 उम्र : 30 लिंग : पुरुष	फोटो उपलब्ध	297	IZE1256874	निर्वाचक का नाम : मनभर पति का नाम: पिंटू सैनी गृह संख्या : 121 उम्र : 30 लिंग : महिला	फोटो उपलब्ध
298	IZE1256833	निर्वाचक का नाम : सुमन पति का नाम: मुनेश सैनी गृह संख्या : 121 उम्र : 28 लिंग : महिला	फोटो उपलब्ध	299	IZE1256726	निर्वाचक का नाम : रेखा सैनी पति का नाम: मदन मोहन सैनी गृह संख्या : 121 उम्र : 27 लिंग : महिला	फोटो उपलब्ध	300	FCZ1236512	निर्वाचक का नाम : केसन्ती पति का नाम: श्यामलाल गृह संख्या : 122 उम्र : 64 लिंग : महिला	फोटो उपलब्ध

301	IZE0317941	निर्वाचक का नाम : रामरूप पिता का नाम: वीरबल गृह संख्या : 122 उम्र : 51 लिंग : पुरुष	फोटो उपलब्ध	302	IZE0706796	निर्वाचक का नाम : रामकेश पिता का नाम: श्यामलाल गृह संख्या : 122 उम्र : 35 लिंग : पुरुष	फोटो उपलब्ध	303	IZE0768853	निर्वाचक का नाम : मोहर बाई पति का नाम: रामकेश गृह संख्या : 122 उम्र : 35 लिंग : महिला	फोटो उपलब्ध
304	IZE1102953	निर्वाचक का नाम : रकम बाई पति का नाम: हरकेश गृह संख्या : 122 उम्र : 30 लिंग : महिला	फोटो उपलब्ध	305	IZE1102946	निर्वाचक का नाम : हरकेश पिता का नाम: श्याम लाल गृह संख्या : 127 उम्र : 28 लिंग : पुरुष	फोटो उपलब्ध	306	RJ/11/085/213365	निर्वाचक का नाम : केशन्ती पति का नाम: दीपचंद गृह संख्या : 123 उम्र : 61 लिंग : महिला	फोटो उपलब्ध
307	FCZ1404805	निर्वाचक का नाम : रामावतार पिता का नाम: दीपचन्द गृह संख्या : 123 उम्र : 42 लिंग : पुरुष	फोटो उपलब्ध	308	IZE1256072	निर्वाचक का नाम : रघुवीर पिता का नाम: दीप चन्द गृह संख्या : 123 उम्र : 33 लिंग : पुरुष	फोटो उपलब्ध	309	IZE1256759	निर्वाचक का नाम : राजेश्वरी पति का नाम: रामावतार सैनी गृह संख्या : 123 उम्र : 27 लिंग : महिला	फोटो उपलब्ध
310	IZE1884626	निर्वाचक का नाम : ललिता माली पति का नाम: रघुवीर गृह संख्या : 123 उम्र : 22 लिंग : महिला	फोटो उपलब्ध	311	RJ/11/085/213236	निर्वाचक का नाम : गोपाल पिता का नाम: प्रभु गृह संख्या : 124 उम्र : 60 लिंग : पुरुष	फोटो उपलब्ध	312	FCZ1236538	निर्वाचक का नाम : रामेश्वरी पति का नाम: गोपाल गृह संख्या : 124 उम्र : 58 लिंग : महिला	फोटो उपलब्ध
313	RJ/11/085/213463	निर्वाचक का नाम : शोभाराम पिता का नाम: प्रभु गृह संख्या : 124 उम्र : 56 लिंग : पुरुष	फोटो उपलब्ध	314	FCZ1236546	निर्वाचक का नाम : शकुन्तला पति का नाम: शोभाराम गृह संख्या : 124 उम्र : 54 लिंग : महिला	फोटो उपलब्ध	315	FCZ1046887	निर्वाचक का नाम : देवीलाल पिता का नाम: प्रभु गृह संख्या : 124 उम्र : 53 लिंग : पुरुष	फोटो उपलब्ध
316	FCZ1236553	निर्वाचक का नाम : सरोज पति का नाम: देवीलाल गृह संख्या : 124 उम्र : 51 लिंग : महिला	फोटो उपलब्ध	317	IZE0367177	निर्वाचक का नाम : लक्ष्मी देवी पति का नाम: हेमन्त कुमार गृह संख्या : 124 उम्र : 35 लिंग : महिला	फोटो उपलब्ध	318	IZE0367185	निर्वाचक का नाम : बृजेश कुमार पिता का नाम: गोपाल प्रजापति गृह संख्या : 124 उम्र : 34 लिंग : पुरुष	फोटो उपलब्ध
319	IZE0108464	निर्वाचक का नाम : हेमन्त पिता का नाम: गोपाल गृह संख्या : 124 उम्र : 34 लिंग : पुरुष	फोटो उपलब्ध	320	IZE1256783	निर्वाचक का नाम : रेखा प्रजापत पति का नाम: ब्रजेश गृह संख्या : 124 उम्र : 30 लिंग : महिला	फोटो उपलब्ध	321	IZE1752120	निर्वाचक का नाम : संजय प्रजापत पिता का नाम: शोभाराम प्रजापत गृह संख्या : 124 उम्र : 22 लिंग : पुरुष	फोटो उपलब्ध
322	RJ/11/085/213496	निर्वाचक का नाम : सम्प्यो पति का नाम: किशनलाल गृह संख्या : 125 उम्र : 81 लिंग : महिला	फोटो उपलब्ध	323	RJ/11/085/213041	निर्वाचक का नाम : रामप्रसाद पिता का नाम: लक्ष्मण गृह संख्या : 125 उम्र : 73 लिंग : पुरुष	फोटो उपलब्ध	324	RJ/11/085/213186	निर्वाचक का नाम : कंचन पति का नाम: रामप्रसाद गृह संख्या : 125 उम्र : 71 लिंग : महिला	फोटो उपलब्ध
325	RJ/11/085/213195	निर्वाचक का नाम : नर्वदा पति का नाम: मुरारी गृह संख्या : 125 उम्र : 63 लिंग : महिला	फोटो उपलब्ध	326	RJ/11/085/213042	निर्वाचक का नाम : कुन्जीलाल पिता का नाम: लक्ष्मण गृह संख्या : 125 उम्र : 63 लिंग : पुरुष	फोटो उपलब्ध	327	RJ/11/085/213364	निर्वाचक का नाम : बत्तीलाल पिता का नाम: रामचन्द गृह संख्या : 125 उम्र : 61 लिंग : पुरुष	फोटो उपलब्ध
328	RJ/11/085/213495	निर्वाचक का नाम : इन्द्रा पति का नाम: कुन्जी गृह संख्या : 125 उम्र : 61 लिंग : महिला	फोटो उपलब्ध	329	IZE0063545	निर्वाचक का नाम : सम्पतबाई पति का नाम: बत्तीलाल गृह संख्या : 125 उम्र : 59 लिंग : महिला	फोटो उपलब्ध	330	RJ/11/085/213194	निर्वाचक का नाम : हरीचरण पिता का नाम: किशनलाल गृह संख्या : 125 उम्र : 56 लिंग : पुरुष	फोटो उपलब्ध

331	RJ/11/085/213445	निर्वाचक का नाम : रामसिंह पिता का नाम: रामचन्द्र गृह संख्या : 125 उम्र : 54 लिंग : पुरुष	फोटो उपलब्ध	332	RJ/11/085/213651	निर्वाचक का नाम : रमेश पिता का नाम: किशनलाल गृह संख्या : 125 उम्र : 53 लिंग : पुरुष	फोटो उपलब्ध	333	RJ/11/085/213188	निर्वाचक का नाम : पुष्पा पति का नाम: हरीचरण गृह संख्या : 125 उम्र : 52 लिंग : महिला	फोटो उपलब्ध
334	RJ/11/085/213189	निर्वाचक का नाम : गुलबाई पति का नाम: रामसिंह गृह संख्या : 125 उम्र : 52 लिंग : महिला	फोटो उपलब्ध	335	RJ/11/085/213652	निर्वाचक का नाम : गुड़डी पति का नाम: रमेश गृह संख्या : 125 उम्र : 51 लिंग : महिला	फोटो उपलब्ध	336	RJ/11/085/213379	निर्वाचक का नाम : अमरसिंह पिता का नाम: रामप्रसाद गृह संख्या : 125 उम्र : 51 लिंग : पुरुष	फोटो उपलब्ध
337	RJ/11/085/213216	निर्वाचक का नाम : सत्यनारायण पिता का नाम: किशनलाल गृह संख्या : 125 उम्र : 50 लिंग : पुरुष	फोटो उपलब्ध	338	FCZ1404797	निर्वाचक का नाम : रूमकणी पति का नाम: सत्यनारायण गृह संख्या : 125 उम्र : 49 लिंग : महिला	फोटो उपलब्ध	339	RJ/11/085/213190	निर्वाचक का नाम : शीमला पति का नाम: अमर सिंह गृह संख्या : 125 उम्र : 47 लिंग : महिला	फोटो उपलब्ध
340	IZE0063552	निर्वाचक का नाम : नरेन्द्र पिता का नाम: मुरारी गृह संख्या : 125 उम्र : 44 लिंग : पुरुष	फोटो उपलब्ध	341	FCZ1236561	निर्वाचक का नाम : खुशीराम पिता का नाम: रामप्रसाद गृह संख्या : 125 उम्र : 42 लिंग : पुरुष	फोटो उपलब्ध	342	FCZ1236579	निर्वाचक का नाम : योगेश पिता का नाम: मुरारी गृह संख्या : 125 उम्र : 42 लिंग : पुरुष	फोटो उपलब्ध
343	IZE0135988	निर्वाचक का नाम : अशोक कुमार पिता का नाम: कुन्जी लाल गृह संख्या : 125 उम्र : 41 लिंग : पुरुष	फोटो उपलब्ध	344	FCZ1588805	निर्वाचक का नाम : मनोज कुमार पिता का नाम: रामप्रसाद गृह संख्या : 125 उम्र : 41 लिंग : पुरुष	फोटो उपलब्ध	345	IZE0397737	निर्वाचक का नाम : उषा सैनी पति का नाम: खुशीराम गृह संख्या : 125 उम्र : 39 लिंग : महिला	फोटो उपलब्ध
346	IZE0569533	निर्वाचक का नाम : शीला देवी पति का नाम: मनोज कुमार गृह संख्या : 125 उम्र : 38 लिंग : महिला	फोटो उपलब्ध	347	IZE0569590	निर्वाचक का नाम : गीता देवी पति का नाम: नरेन्द्र सैनी गृह संख्या : 125 उम्र : 37 लिंग : महिला	फोटो उपलब्ध	348	IZE0238956	निर्वाचक का नाम : विनोद कुमार पिता का नाम: बत्तीलाल गृह संख्या : 125 उम्र : 35 लिंग : पुरुष	फोटो उपलब्ध
349	IZE0657791	निर्वाचक का नाम : उर्मिला पति का नाम: विनोद गृह संख्या : 125 उम्र : 34 लिंग : महिला	फोटो उपलब्ध	350	IZE1059930	निर्वाचक का नाम : ममता पति का नाम: योगेश गृह संख्या : 125 उम्र : 32 लिंग : महिला	फोटो उपलब्ध	351	IZE0569582	निर्वाचक का नाम : ओमप्रकाश सैनी पिता का नाम: राम सिंह गृह संख्या : 125 उम्र : 32 लिंग : पुरुष	फोटो उपलब्ध
352	IZE0600239	निर्वाचक का नाम : केशव दत्त पिता का नाम: कुन्जी लाल गृह संख्या : 125 उम्र : 31 लिंग : पुरुष	फोटो उपलब्ध	353	IZE0657809	निर्वाचक का नाम : मनीष पिता का नाम: बत्ती लाल गृह संख्या : 125 उम्र : 31 लिंग : पुरुष	फोटो उपलब्ध	354	IZE1059948	निर्वाचक का नाम : लक्ष्मी सैनी पति का नाम: अशोक गृह संख्या : 125 उम्र : 31 लिंग : महिला	फोटो उपलब्ध
355	IZE1059955	निर्वाचक का नाम : सुनील पिता का नाम: राम सिंह गृह संख्या : 125 उम्र : 29 लिंग : पुरुष	फोटो उपलब्ध	356	IZE1256130	निर्वाचक का नाम : बबीता सैनी पिता का नाम: हरीचरण गृह संख्या : 125 उम्र : 29 लिंग : महिला	फोटो उपलब्ध	357	IZE1884584	निर्वाचक का नाम : हेमा सैनी पति का नाम: अभिलकुमार सैनी गृह संख्या : 125 उम्र : 28 लिंग : महिला	फोटो उपलब्ध
358	IZE1256239	निर्वाचक का नाम : राहुल सैनी पिता का नाम: रमेश चन्द गृह संख्या : 125 उम्र : 27 लिंग : पुरुष	फोटो उपलब्ध	359	IZE1884527	निर्वाचक का नाम : पूजा कुशवाह पति का नाम: ओमप्रकाश सैनी गृह संख्या : 125 उम्र : 26 लिंग : महिला	फोटो उपलब्ध	360	IZE2192532	निर्वाचक का नाम : पदमा सैनी पति का नाम: सुनील कुमार सैनी गृह संख्या : 125 उम्र : 26 लिंग : महिला	फोटो उपलब्ध

361	IZE2227171	निर्वाचक का नाम : पूजा कुमारी सैनी पति का नाम: अंकित कुमार सैनी गृह संख्या : 125 उम्र : 26 लिंग : महिला	फोटो उपलब्ध	362	IZE1461300	निर्वाचक का नाम : अमित कुमार सैनी पिता का नाम: अमरसिंह माली गृह संख्या : 125 उम्र : 25 लिंग : पुरुष	फोटो उपलब्ध	363	IZE1463694	निर्वाचक का नाम : राजीव सैनी पिता का नाम: रमेश चंद सैनी गृह संख्या : 125 उम्र : 25 लिंग : पुरुष	फोटो उपलब्ध
364	IZE2122026	निर्वाचक का नाम : रीना कुमारी सैनी पति का नाम: केशव दत्त सैनी गृह संख्या : 125 उम्र : 24 लिंग : महिला	फोटो उपलब्ध	365	IZE1731702	निर्वाचक का नाम : नीलम सैनी पिता का नाम: हरि चरन सैनी गृह संख्या : 125 उम्र : 23 लिंग : महिला	फोटो उपलब्ध	366	IZE1884634	निर्वाचक का नाम : अश्विन सैनी पिता का नाम: सत्यनारायण सैनी गृह संख्या : 125 उम्र : 23 लिंग : पुरुष	फोटो उपलब्ध
367	IZE1779206	निर्वाचक का नाम : अंकित कुमार सैनी पिता का नाम: अमर सिंह गृह संख्या : 125 उम्र : 22 लिंग : पुरुष	फोटो उपलब्ध	368	IZE2206001	निर्वाचक का नाम : शिवानी सैनी पति का नाम: मनीष कुमार सैनी गृह संख्या : 125 उम्र : 22 लिंग : महिला	फोटो उपलब्ध	369	IZE1884543	निर्वाचक का नाम : विनय प्रताप सिंह सैनी पिता का नाम: सत्यनारायण माली गृह संख्या : 125 उम्र : 21 लिंग : पुरुष	फोटो उपलब्ध
370	IZE1884667	निर्वाचक का नाम : अनिकेत सैनी पिता का नाम: सत्यनारायण गृह संख्या : 125 उम्र : 21 लिंग : पुरुष	फोटो उपलब्ध	371	RJ/11/085/213447	निर्वाचक का नाम : रामलाल पिता का नाम: बुद्धा गृह संख्या : 126 उम्र : 63 लिंग : पुरुष	फोटो उपलब्ध	372	RJ/11/085/213400	निर्वाचक का नाम : कज्जो पति का नाम: रामलाल गृह संख्या : 126 उम्र : 61 लिंग : महिला	फोटो उपलब्ध
373	FCZ1236595	निर्वाचक का नाम : छट्टन पिता का नाम: रामलाल गृह संख्या : 126 उम्र : 42 लिंग : पुरुष	फोटो उपलब्ध	374	IZE0063560	निर्वाचक का नाम : सुमन पति का नाम: छट्टन गृह संख्या : 126 उम्र : 42 लिंग : महिला	फोटो उपलब्ध	375	IZE1136050	निर्वाचक का नाम : आशा बाई पति का नाम: दिनेश कुमार गृह संख्या : 126 उम्र : 34 लिंग : महिला	फोटो उपलब्ध
376	IZE0600346	निर्वाचक का नाम : दिनेश कुमार पिता का नाम: रामलाल गृह संख्या : 126 उम्र : 32 लिंग : पुरुष	फोटो उपलब्ध	377	IZE0926063	निर्वाचक का नाम : पिन्दू पिता का नाम: रामलाल गृह संख्या : 126 उम्र : 30 लिंग : पुरुष	फोटो उपलब्ध	378	IZE1256262	निर्वाचक का नाम : रसाल बाई पति का नाम: पिन्दू गृह संख्या : 126 उम्र : 28 लिंग : महिला	फोटो उपलब्ध
379	RJ/11/085/213191	निर्वाचक का नाम : कजोडी पति का नाम: परभाती गृह संख्या : 127 उम्र : 75 लिंग : महिला	फोटो उपलब्ध	380	RJ/11/085/213383	निर्वाचक का नाम : जगदीश पिता का नाम: परभाती गृह संख्या : 127 उम्र : 59 लिंग : पुरुष	फोटो उपलब्ध	381	IZE0238873	निर्वाचक का नाम : पुष्पा पति का नाम: जगदीश गृह संख्या : 127 उम्र : 57 लिंग : महिला	फोटो उपलब्ध
382	RJ/11/085/213555	निर्वाचक का नाम : रामप्रकाश पिता का नाम: परभाती गृह संख्या : 127 उम्र : 57 लिंग : पुरुष	फोटो उपलब्ध	383	RJ/11/085/213541	निर्वाचक का नाम : रेखा पति का नाम: प्रकाश गृह संख्या : 127 उम्र : 55 लिंग : महिला	फोटो उपलब्ध	384	RJ/11/085/213280	निर्वाचक का नाम : हंसराज पिता का नाम: परभाती गृह संख्या : 127 उम्र : 55 लिंग : पुरुष	फोटो उपलब्ध
385	RJ/11/085/213193	निर्वाचक का नाम : रामबल पिता का नाम: परभाती गृह संख्या : 127 उम्र : 53 लिंग : पुरुष	फोटो उपलब्ध	386	IZE0063578	निर्वाचक का नाम : बरफी पति का नाम: हंसराज गृह संख्या : 127 उम्र : 48 लिंग : महिला	फोटो उपलब्ध	387	FCZ1236603	निर्वाचक का नाम : सुनीता पति का नाम: प्रकाश गृह संख्या : 127 उम्र : 48 लिंग : महिला	फोटो उपलब्ध
388	IZE0063586	निर्वाचक का नाम : भौती पति का नाम: रामबल गृह संख्या : 127 उम्र : 46 लिंग : महिला	फोटो उपलब्ध	389	IZE1135987	निर्वाचक का नाम : हरिओम सैनी पिता का नाम: जगदीश प्रसाद सैनी गृह संख्या : 127 उम्र : 28 लिंग : पुरुष	फोटो उपलब्ध	390	IZE2223469	निर्वाचक का नाम : मुन्नी सैनी पति का नाम: नेमी सैनी गृह संख्या : 127 उम्र : 28 लिंग : महिला	फोटो उपलब्ध

391	IZE1927573	निर्वाचक का नाम : वीम्लेशी माली पति का नाम: गजेंद्र सैनी गृह संख्या : 127 उम्र : 27 लिंग : महिला	फोटो उपलब्ध	392	IZE1537679	निर्वाचक का नाम : नेमी सैनी पिता का नाम: हंसराज सैनी गृह संख्या : 127 उम्र : 25 लिंग : पुरुष	फोटो उपलब्ध	393	IZE2162170	निर्वाचक का नाम : आरती सैनी पति का नाम: हरिओम सैनी गृह संख्या : 127 उम्र : 25 लिंग : महिला	फोटो उपलब्ध
394	IZE2162733	निर्वाचक का नाम : अंजली सैनी पिता का नाम: जगदीश सैनी गृह संख्या : 127 उम्र : 25 लिंग : महिला	फोटो उपलब्ध	395	IZE2218550	निर्वाचक का नाम : रेशम माली पति का नाम: विजय सैनी गृह संख्या : 127 उम्र : 25 लिंग : महिला	फोटो उपलब्ध	396	IZE1723022	निर्वाचक का नाम : गजेंद्र सैनी पिता का नाम: रामप्रकाश सैनी गृह संख्या : 127 उम्र : 24 लिंग : पुरुष	फोटो उपलब्ध
397	IZE2219632	निर्वाचक का नाम : विजय सैनी पिता का नाम: रामप्रकाश सैनी गृह संख्या : 127 उम्र : 22 लिंग : पुरुष	फोटो उपलब्ध	398	IZE2230704	निर्वाचक का नाम : राजेन्द्र सैनी पिता का नाम: हंसराज सैनी गृह संख्या : 127 उम्र : 22 लिंग : पुरुष	फोटो उपलब्ध	399	IZE2228740	निर्वाचक का नाम : पूजा सैनी पति का नाम: राजेन्द्र सैनी गृह संख्या : 127 उम्र : 20 लिंग : महिला	फोटो उपलब्ध
400	RJ/11/085/213494	निर्वाचक का नाम : हरगोविन्द पिता का नाम: परसादी गृह संख्या : 128 उम्र : 58 लिंग : पुरुष	फोटो उपलब्ध	401	RJ/11/085/213442	निर्वाचक का नाम : द्रोपती पति का नाम: हरगोविन्द गृह संख्या : 128 उम्र : 56 लिंग : महिला	फोटो उपलब्ध	402	RJ/11/085/213326	निर्वाचक का नाम : प्रकाश पिता का नाम: परसादी गृह संख्या : 128 उम्र : 55 लिंग : पुरुष	फोटो उपलब्ध
403	IZE1623107	निर्वाचक का नाम : बाबूलाल पिता का नाम: बुद्धराम गृह संख्या : 128 उम्र : 43 लिंग : पुरुष	फोटो उपलब्ध	404	IZE1625599	निर्वाचक का नाम : फोरेंती पति का नाम: बाबू लाल माली गृह संख्या : 128 उम्र : 41 लिंग : महिला	फोटो उपलब्ध	405	IZE1625607	निर्वाचक का नाम : लाली पति का नाम: पिंटू सैनी गृह संख्या : 128 उम्र : 32 लिंग : महिला	फोटो उपलब्ध
406	IZE1013754	निर्वाचक का नाम : मन्दी देवी पति का नाम: सोनू गृह संख्या : 128 उम्र : 31 लिंग : महिला	फोटो उपलब्ध	407	IZE1013739	निर्वाचक का नाम : सोनू पिता का नाम: हरगोविन्द गृह संख्या : 128 उम्र : 31 लिंग : पुरुष	फोटो उपलब्ध	408	IZE1256320	निर्वाचक का नाम : मंगली सैनी पति का नाम: बबलू सैनी गृह संख्या : 128 उम्र : 30 लिंग : महिला	फोटो उपलब्ध
409	IZE1013747	निर्वाचक का नाम : बबलू पिता का नाम: हरगोविन्द गृह संख्या : 128 उम्र : 30 लिंग : पुरुष	फोटो उपलब्ध	410	IZE1135953	निर्वाचक का नाम : पिंटू सैनी पिता का नाम: हरगोविन्द गृह संख्या : 128 उम्र : 28 लिंग : पुरुष	फोटो उपलब्ध	411	IZE1320654	निर्वाचक का नाम : गोपाल सैनी पिता का नाम: हरगोविन्द सैनी गृह संख्या : 128 उम्र : 26 लिंग : पुरुष	फोटो उपलब्ध
412	IZE1884501	निर्वाचक का नाम : पीतम बाई पति का नाम: गोपाल सैनी गृह संख्या : 128 उम्र : 23 लिंग : महिला	फोटो उपलब्ध	413	IZE2003440	निर्वाचक का नाम : अशोक सैनी पिता का नाम: हरगोविन्द सैनी गृह संख्या : 40 उम्र : 20 लिंग : पुरुष	फोटो उपलब्ध	414	RJ/11/085/213281	निर्वाचक का नाम : राजेन्द्र दुबे पिता का नाम: सुरेश दुबे गृह संख्या : 129 उम्र : 56 लिंग : पुरुष	फोटो उपलब्ध
415	RJ/11/085/213560	निर्वाचक का नाम : सुमन दुबे पति का नाम: राजेन्द्र दुबे गृह संख्या : 129 उम्र : 56 लिंग : महिला	फोटो उपलब्ध	416	IZE1352848	निर्वाचक का नाम : सुमितकुमार दुबे पिता का नाम: राजेन्द्र दुबे गृह संख्या : 129 उम्र : 29 लिंग : पुरुष	फोटो उपलब्ध	417	IZE1350982	निर्वाचक का नाम : मोहितकुमार दुबे पिता का नाम: राजेन्द्रकुमार दुबे गृह संख्या : 129 उम्र : 28 लिंग : पुरुष	फोटो उपलब्ध
418	IZE2019941	निर्वाचक का नाम : हर्षित कुमार दुबे पिता का नाम: राजेन्द्र दुबे गृह संख्या : 129 उम्र : 25 लिंग : पुरुष	फोटो उपलब्ध	419	IZE0078352	निर्वाचक का नाम : अनीता पति का नाम: गिरधारी गृह संख्या : 130 उम्र : 49 लिंग : महिला	फोटो उपलब्ध	420	IZE0477232	निर्वाचक का नाम : राजू पिता का नाम: बुधराम गृह संख्या : 130 उम्र : 40 लिंग : पुरुष	फोटो उपलब्ध

421	IZE0477240	निर्वाचक का नाम : बिरजो पति का नाम: राजू गृह संख्या : 130 उम्र : 37 लिंग : महिला	फोटो उपलब्ध	422	IZE2003457	निर्वाचक का नाम : कृष्ण कुमार सैनी माता का नाम: अनिता सैनी गृह संख्या : 39 उम्र : 21 लिंग : पुरुष	फोटो उपलब्ध	423	IZE0238881	निर्वाचक का नाम : केदार पिता का नाम: सौजी गृह संख्या : 131 उम्र : 59 लिंग : पुरुष	फोटो उपलब्ध
424	FCZ1046929	निर्वाचक का नाम : राधा पति का नाम: केदार गृह संख्या : 131 उम्र : 57 लिंग : महिला	फोटो उपलब्ध	425	IZE1433507	निर्वाचक का नाम : सीमा कुमारी सैनी पति का नाम: पिंटू सैनी गृह संख्या : 131 उम्र : 30 लिंग : महिला	फोटो उपलब्ध	426	IZE1059971	निर्वाचक का नाम : पिंटू पिता का नाम: केदार गृह संख्या : 131 उम्र : 29 लिंग : पुरुष	फोटो उपलब्ध
427	IZE1391887	निर्वाचक का नाम : योगेश सैनी पिता का नाम: केदार सैनी गृह संख्या : 131 उम्र : 26 लिंग : पुरुष	फोटो उपलब्ध	428	IZE1463678	निर्वाचक का नाम : शीला सैनी पति का नाम: योगेश सैनी गृह संख्या : 131 उम्र : 26 लिंग : महिला	फोटो उपलब्ध	429	IZE1728583	निर्वाचक का नाम : रीना सैनी पति का नाम: मनीष गृह संख्या : 131 उम्र : 24 लिंग : महिला	फोटो उपलब्ध
430	IZE1743756	निर्वाचक का नाम : मनीष सैनी पिता का नाम: केदार सैनी गृह संख्या : 131 उम्र : 24 लिंग : पुरुष	फोटो उपलब्ध	431	RJ/11/085/213217	निर्वाचक का नाम : मांगीलाल पिता का नाम: हीरा गृह संख्या : 132 उम्र : 71 लिंग : पुरुष	फोटो उपलब्ध	432	RJ/11/085/213263	निर्वाचक का नाम : कौशल्या पति का नाम: मांगीलाल गृह संख्या : 132 उम्र : 61 लिंग : महिला	फोटो उपलब्ध
433	FCZ1528926	निर्वाचक का नाम : पप्पू पिता का नाम: मांगीलाल गृह संख्या : 132 उम्र : 48 लिंग : पुरुष	फोटो उपलब्ध	434	FCZ1529353	निर्वाचक का नाम : अनीता पति का नाम: पप्पू गृह संख्या : 132 उम्र : 46 लिंग : महिला	फोटो उपलब्ध	435	IZE0063594	निर्वाचक का नाम : रामसिंह पिता का नाम: मांगीलाल गृह संख्या : 132 उम्र : 44 लिंग : पुरुष	फोटो उपलब्ध
436	FCZ1529361	निर्वाचक का नाम : हेमा पति का नाम: रामसिंह गृह संख्या : 132 उम्र : 42 लिंग : महिला	फोटो उपलब्ध	437	IZE0318964	निर्वाचक का नाम : माया पति का नाम: अमरसिंह गृह संख्या : 132 उम्र : 39 लिंग : महिला	फोटो उपलब्ध	438	IZE0238949	निर्वाचक का नाम : अमरसिंह पिता का नाम: मांगीलाल गृह संख्या : 132 उम्र : 38 लिंग : पुरुष	फोटो उपलब्ध
439	IZE1900067	निर्वाचक का नाम : वीरसिंह सैनी पिता का नाम: पप्पू सैनी गृह संख्या : 132 उम्र : 21 लिंग : पुरुष	फोटो उपलब्ध	440	IZE1903483	निर्वाचक का नाम : चंचल सैनी पिता का नाम: रामसिंह गृह संख्या : 132 उम्र : 21 लिंग : महिला	फोटो उपलब्ध	441	RJ/11/085/213501	निर्वाचक का नाम : रामभरोसी पिता का नाम: रामसहाय गृह संख्या : 133 उम्र : 57 लिंग : पुरुष	फोटो उपलब्ध
442	FCZ1046937	निर्वाचक का नाम : रामपति पति का नाम: भरोसी गृह संख्या : 133 उम्र : 55 लिंग : महिला	फोटो उपलब्ध	443	IZE0477406	निर्वाचक का नाम : नरेन्द्र पिता का नाम: राम भरोसी गृह संख्या : 133 उम्र : 34 लिंग : पुरुष	फोटो उपलब्ध	444	IZE0477307	निर्वाचक का नाम : उर्मिला पति का नाम: नरेन्द्र गृह संख्या : 133 उम्र : 33 लिंग : महिला	फोटो उपलब्ध
445	IZE0600197	निर्वाचक का नाम : सुरेन्द्र पिता का नाम: रामभरोसी गृह संख्या : 133 उम्र : 31 लिंग : पुरुष	फोटो उपलब्ध	446	IZE0768747	निर्वाचक का नाम : रूमाली पति का नाम: सुरेन्द्र गृह संख्या : 133 उम्र : 31 लिंग : महिला	फोटो उपलब्ध	447	RJ/11/085/213637	निर्वाचक का नाम : रामचरण पिता का नाम: भौरया गृह संख्या : 134 उम्र : 61 लिंग : पुरुष	फोटो उपलब्ध
448	IZE0063602	निर्वाचक का नाम : मधुबाला पति का नाम: रामसिंह गृह संख्या : 134 उम्र : 60 लिंग : महिला	फोटो उपलब्ध	449	FCZ1046945	निर्वाचक का नाम : सुआबाई पति का नाम: रामचरण गृह संख्या : 134 उम्र : 58 लिंग : महिला	फोटो उपलब्ध	450	IZE2229383	निर्वाचक का नाम : फतेह सिंह गुर्जर पिता का नाम: रामसहाय गुर्जर गृह संख्या : 134 उम्र : 54 लिंग : पुरुष	फोटो उपलब्ध

451	RJ/11/085/213149	निर्वाचक का नाम : रामसिंह पिता का नाम: कजोडया गृह संख्या : 134 उम्र : 53 लिंग : पुरुष	फोटो उपलब्ध	452	IZE2229532	निर्वाचक का नाम : चौथी देवी पिता का नाम: फतेह सिंह गुर्जर गृह संख्या : 134 उम्र : 52 लिंग : महिला	फोटो उपलब्ध	453	IZE0569624	निर्वाचक का नाम : फतेह सिंह पिता का नाम: रामचरण गृह संख्या : 134 उम्र : 31 लिंग : पुरुष	फोटो उपलब्ध
454	IZE1593821	निर्वाचक का नाम : प्रेम सिंह गुर्जर पिता का नाम: फतेह सिंह गृह संख्या : 134 उम्र : 31 लिंग : पुरुष	फोटो उपलब्ध	455	IZE1013721	निर्वाचक का नाम : नेमी चन्द पिता का नाम: गिरधारी लाल गृह संख्या : 134 उम्र : 30 लिंग : पुरुष	फोटो उपलब्ध	456	IZE1593839	निर्वाचक का नाम : मनीषा गुर्जर पति का नाम: प्रेम सिंह गृह संख्या : 134 उम्र : 30 लिंग : महिला	फोटो उपलब्ध
457	IZE2138402	निर्वाचक का नाम : समय बाई पति का नाम: फतेह सिंह गुर्जर गृह संख्या : 134 उम्र : 29 लिंग : महिला	फोटो उपलब्ध	458	IZE2229458	निर्वाचक का नाम : नरसी गुर्जर पिता का नाम: फतेह सिंह गुर्जर गृह संख्या : 134 उम्र : 29 लिंग : पुरुष	फोटो उपलब्ध	459	IZE2230233	निर्वाचक का नाम : गायत्री गुर्जर पति का नाम: पवनसिंह गुर्जर गृह संख्या : 134 उम्र : 27 लिंग : महिला	फोटो उपलब्ध
460	IZE1674795	निर्वाचक का नाम : विनीत गुर्जर पिता का नाम: रामसिंह गुर्जर गृह संख्या : 134 उम्र : 24 लिंग : पुरुष	फोटो उपलब्ध	461	IZE1884618	निर्वाचक का नाम : पवन सिंग गुर्जर पिता का नाम: रामचरण गुर्जर गृह संख्या : 134 उम्र : 22 लिंग : पुरुष	फोटो उपलब्ध	462	RJ/11/085/213511	निर्वाचक का नाम : चिरन्जी पिता का नाम: भीरया गृह संख्या : 135 उम्र : 73 लिंग : पुरुष	फोटो उपलब्ध
463	RJ/11/085/213527	निर्वाचक का नाम : कम्पूरी पति का नाम: चिरन्जी गृह संख्या : 135 उम्र : 71 लिंग : महिला	फोटो उपलब्ध	464	FCZ1046952	निर्वाचक का नाम : हरकेश पिता का नाम: चिरन्जी गृह संख्या : 135 उम्र : 49 लिंग : पुरुष	फोटो उपलब्ध	465	IZE0239038	निर्वाचक का नाम : राजन्ती पति का नाम: हरकेश गृह संख्या : 135 उम्र : 45 लिंग : महिला	फोटो उपलब्ध
466	IZE0063610	निर्वाचक का नाम : पांची पति का नाम: हरसिंह गृह संख्या : 135 उम्र : 44 लिंग : महिला	फोटो उपलब्ध	467	RJ/11/085/213266	निर्वाचक का नाम : हजारी पिता का नाम: भीरया गृह संख्या : 136 उम्र : 74 लिंग : पुरुष	फोटो उपलब्ध	468	IZE0367169	निर्वाचक का नाम : सत्यनारायण पिता का नाम: हजारी गृह संख्या : 136 उम्र : 36 लिंग : पुरुष	फोटो उपलब्ध
469	IZE0600213	निर्वाचक का नाम : फूलबाई पति का नाम: लक्ष्मीनारायण गृह संख्या : 136 उम्र : 35 लिंग : महिला	फोटो उपलब्ध	470	IZE0477349	निर्वाचक का नाम : अशोक पिता का नाम: हजारी गृह संख्या : 136 उम्र : 34 लिंग : पुरुष	फोटो उपलब्ध	471	IZE0600247	निर्वाचक का नाम : ममता पति का नाम: सत्यनारायण गृह संख्या : 136 उम्र : 33 लिंग : महिला	फोटो उपलब्ध
472	IZE1256353	निर्वाचक का नाम : अमर सिंह पिता का नाम: हजारी गृह संख्या : 136 उम्र : 28 लिंग : पुरुष	फोटो उपलब्ध	473	RJ/11/085/214007	निर्वाचक का नाम : जगदीश पिता का नाम: मूलचंद गृह संख्या : 137 उम्र : 65 लिंग : पुरुष	फोटो उपलब्ध	474	RJ/11/085/213469	निर्वाचक का नाम : रूकमणी पति का नाम: जगदीश गृह संख्या : 137 उम्र : 63 लिंग : महिला	फोटो उपलब्ध
475	IZE0238899	निर्वाचक का नाम : गोविन्द पिता का नाम: जगीदश गृह संख्या : 137 उम्र : 42 लिंग : पुरुष	फोटो उपलब्ध	476	IZE1749225	निर्वाचक का नाम : विक्रम सिंह पिता का नाम: जगदीश गृह संख्या : 137 उम्र : 22 लिंग : पुरुष	फोटो उपलब्ध	477	IZE1754597	निर्वाचक का नाम : मनीषा बाई गुर्जर पति का नाम: विक्रम सिंग गृह संख्या : 137 उम्र : 22 लिंग : महिला	फोटो उपलब्ध
478	FCZ1046960	निर्वाचक का नाम : जगन पिता का नाम: मूलचंद गृह संख्या : 138 उम्र : 63 लिंग : पुरुष	फोटो उपलब्ध	479	IZE0063628	निर्वाचक का नाम : लाडबाई पति का नाम: जगन गृह संख्या : 138 उम्र : 61 लिंग : महिला	फोटो उपलब्ध	480	IZE0477448	निर्वाचक का नाम : राजेश पिता का नाम: जगदीश गृह संख्या : 138 उम्र : 35 लिंग : पुरुष	फोटो उपलब्ध

481	IZE0477364	निर्वाचक का नाम : मान सिंह पिता का नाम: जगन गृह संख्या : 138 उम्र : 35 लिंग : पुरुष	फोटो उपलब्ध	482	IZE1256817	निर्वाचक का नाम : सोमोती पति का नाम: जलसिंह गृह संख्या : 138 उम्र : 34 लिंग : महिला	फोटो उपलब्ध	483	IZE0768754	निर्वाचक का नाम : ममता पति का नाम: मान सिंह गृह संख्या : 138 उम्र : 31 लिंग : महिला	फोटो उपलब्ध
484	IZE0569541	निर्वाचक का नाम : जल सिंह पिता का नाम: जगन गृह संख्या : 138 उम्र : 31 लिंग : पुरुष	फोटो उपलब्ध	485	IZE1703065	निर्वाचक का नाम : सीमा बाई गुर्जर पति का नाम: राजेश गृह संख्या : 138 उम्र : 30 लिंग : महिला	फोटो उपलब्ध	486	RJ/11/085/213419	निर्वाचक का नाम : मोहनलाल पिता का नाम: मूलचन्द गृह संख्या : 139 उम्र : 66 लिंग : पुरुष	फोटो उपलब्ध
487	RJ/11/085/213530	निर्वाचक का नाम : कावेरी पति का नाम: मोहनलाल गृह संख्या : 139 उम्र : 63 लिंग : महिला	फोटो उपलब्ध	488	IZE0063636	निर्वाचक का नाम : कमलेश पिता का नाम: मोहनलाल गृह संख्या : 139 उम्र : 42 लिंग : पुरुष	फोटो उपलब्ध	489	IZE0238980	निर्वाचक का नाम : गोपाल लाल पिता का नाम: मोहन लाल गृह संख्या : 139 उम्र : 41 लिंग : पुरुष	फोटो उपलब्ध
490	IZE0238998	निर्वाचक का नाम : रकम बाई पति का नाम: गोपाल लाल गृह संख्या : 139 उम्र : 39 लिंग : महिला	फोटो उपलब्ध	491	IZE0477398	निर्वाचक का नाम : गीता पति का नाम: कमलेश गृह संख्या : 139 उम्र : 35 लिंग : महिला	फोटो उपलब्ध	492	FCZ1046986	निर्वाचक का नाम : भैरो पिता का नाम: रामकिशन गृह संख्या : 140 उम्र : 61 लिंग : पुरुष	फोटो उपलब्ध
493	RJ/11/085/214008	निर्वाचक का नाम : नवल पिता का नाम: रामकिशन गृह संख्या : 140 उम्र : 59 लिंग : पुरुष	फोटो उपलब्ध	494	RJ/11/085/213529	निर्वाचक का नाम : गुलाब पति का नाम: नवल गृह संख्या : 140 उम्र : 57 लिंग : महिला	फोटो उपलब्ध	495	FCZ1046978	निर्वाचक का नाम : हरीचरण पिता का नाम: मुलचन्द गृह संख्या : 140 उम्र : 54 लिंग : पुरुष	फोटो उपलब्ध
496	IZE1088665	निर्वाचक का नाम : नरसी पिता का नाम: भैरो गृह संख्या : 140 उम्र : 32 लिंग : पुरुष	फोटो उपलब्ध	497	IZE1102938	निर्वाचक का नाम : विजेन्द्र कुमार पिता का नाम: नवल किशोर गृह संख्या : 140 उम्र : 28 लिंग : पुरुष	फोटो उपलब्ध	498	IZE1135896	निर्वाचक का नाम : आशा कुमारी पति का नाम: नरसी गृह संख्या : 140 उम्र : 27 लिंग : महिला	फोटो उपलब्ध
499	IZE1660737	निर्वाचक का नाम : संतोष गुर्जर पिता का नाम: नवल किशोर गृह संख्या : 140 उम्र : 25 लिंग : महिला	फोटो उपलब्ध	500	IZE1780477	निर्वाचक का नाम : वीरेंद्र गुर्जर पिता का नाम: नवल किशोर गृह संख्या : 140 उम्र : 22 लिंग : पुरुष	फोटो उपलब्ध	501	IZE2017168	निर्वाचक का नाम : सुमन गुर्जर पति का नाम: विजेन्द्र कुमार गुर्जर गृह संख्या : 140 उम्र : 22 लिंग : महिला	फोटो उपलब्ध
502	RJ/11/085/213577	निर्वाचक का नाम : परसादी पिता का नाम: छीतर गृह संख्या : 141 उम्र : 78 लिंग : पुरुष	फोटो उपलब्ध	503	RJ/11/085/213468	निर्वाचक का नाम : गीता पति का नाम: प्रभु गृह संख्या : 141 उम्र : 74 लिंग : महिला	फोटो उपलब्ध	504	RJ/11/085/213421	निर्वाचक का नाम : प्रभु पिता का नाम: छीतर गृह संख्या : 141 उम्र : 74 लिंग : पुरुष	फोटो उपलब्ध
505	IZE0239020	निर्वाचक का नाम : छोटेलाल पिता का नाम: कन्हैया गृह संख्या : 141 उम्र : 67 लिंग : पुरुष	फोटो उपलब्ध	506	IZE0319178	निर्वाचक का नाम : मुन्नादेवी पति का नाम: छोटेलाल गृह संख्या : 141 उम्र : 63 लिंग : महिला	फोटो उपलब्ध	507	RJ/11/085/213660	निर्वाचक का नाम : प्रहलाद पिता का नाम: प्रभु गृह संख्या : 141 उम्र : 54 लिंग : पुरुष	फोटो उपलब्ध
508	IZE0063644	निर्वाचक का नाम : कमलेश पति का नाम: प्रहलाद गृह संख्या : 141 उम्र : 52 लिंग : महिला	फोटो उपलब्ध	509	RJ/11/085/213659	निर्वाचक का नाम : कर्णसिंह पिता का नाम: प्रभु गृह संख्या : 141 उम्र : 51 लिंग : पुरुष	फोटो उपलब्ध	510	IZE0063651	निर्वाचक का नाम : देवीसिंह पिता का नाम: प्रभु गृह संख्या : 141 उम्र : 50 लिंग : पुरुष	फोटो उपलब्ध

511	FCZ1529346	निर्वाचक का नाम : पान बाई पति का नाम: कर्णसिंह गृह संख्या : 141 उम्र : 49 लिंग : महिला	फोटो उपलब्ध	512	IZE0063669	निर्वाचक का नाम : मानबाई पति का नाम: देवीसिंह गृह संख्या : 141 उम्र : 49 लिंग : महिला	फोटो उपलब्ध	513	FCZ1587534	निर्वाचक का नाम : विजयसिंह पिता का नाम: परसादी गृह संख्या : 141 उम्र : 43 लिंग : पुरुष	फोटो उपलब्ध
514	FCZ1529114	निर्वाचक का नाम : चैनबाई पति का नाम: विजयसिंह गृह संख्या : 141 उम्र : 42 लिंग : महिला	फोटो उपलब्ध	515	IZE0228643	निर्वाचक का नाम : जयसिंह पिता का नाम: प्रभुलाल गृह संख्या : 141 उम्र : 36 लिंग : पुरुष	फोटो उपलब्ध	516	IZE0239012	निर्वाचक का नाम : शेरसिंह पिता का नाम: छोटेलाल गृह संख्या : 141 उम्र : 35 लिंग : पुरुष	फोटो उपलब्ध
517	IZE0186759	निर्वाचक का नाम : यतन्द्र सिंह पिता का नाम: प्रभुलाल गृह संख्या : 141 उम्र : 35 लिंग : पुरुष	फोटो उपलब्ध	518	IZE0239004	निर्वाचक का नाम : नेनाबाई पति का नाम: जयसिंह गृह संख्या : 141 उम्र : 35 लिंग : महिला	फोटो उपलब्ध	519	IZE0768820	निर्वाचक का नाम : सुनीता पति का नाम: यतन्द्र सिंह गृह संख्या : 141 उम्र : 31 लिंग : महिला	फोटो उपलब्ध
520	IZE0926030	निर्वाचक का नाम : ज्ञानसिंह पिता का नाम: छोटे लाल गृह संख्या : 141 उम्र : 30 लिंग : पुरुष	फोटो उपलब्ध	521	IZE1256387	निर्वाचक का नाम : सोनम देवी पति का नाम: शेर सिंह गृह संख्या : 141 उम्र : 28 लिंग : महिला	फोटो उपलब्ध	522	IZE1351287	निर्वाचक का नाम : त्रिलोक सिंह डागुर पिता का नाम: प्रहलाद गुर्जर गृह संख्या : 141 उम्र : 26 लिंग : पुरुष	फोटो उपलब्ध
523	IZE1744705	निर्वाचक का नाम : सीता बाई गुर्जर पति का नाम: त्रिलोक सिंह डागुर गृह संख्या : 141 उम्र : 26 लिंग : महिला	फोटो उपलब्ध	524	IZE1774207	निर्वाचक का नाम : हरेद्र कुमार डांगुर पिता का नाम: प्रह्लाद कुमार गुर्जर गृह संख्या : 141 उम्र : 22 लिंग : पुरुष	फोटो उपलब्ध	525	IZE1785997	निर्वाचक का नाम : खेमू गुर्जर पिता का नाम: देवीसिंह गृह संख्या : 141 उम्र : 22 लिंग : पुरुष	फोटो उपलब्ध
526	IZE1860071	निर्वाचक का नाम : भीम सिंग गुर्जर पिता का नाम: करण सिंग गुर्जर गृह संख्या : 141 उम्र : 21 लिंग : पुरुष	फोटो उपलब्ध	527	RJ/11/085/213182	निर्वाचक का नाम : धर्म सिंह पिता का नाम: रामकिशन गृह संख्या : 142 उम्र : 59 लिंग : पुरुष	फोटो उपलब्ध	528	RJ/11/085/213562	निर्वाचक का नाम : ताराबाई पति का नाम: धर्मी गृह संख्या : 142 उम्र : 57 लिंग : महिला	फोटो उपलब्ध
529	RJ/11/085/213640	निर्वाचक का नाम : रूपसिंह पिता का नाम: रामकिशन गृह संख्या : 142 उम्र : 57 लिंग : पुरुष	फोटो उपलब्ध	530	RJ/11/085/213561	निर्वाचक का नाम : मीरा पति का नाम: रूपसिंह गृह संख्या : 142 उम्र : 55 लिंग : महिला	फोटो उपलब्ध	531	RJ/11/085/214009	निर्वाचक का नाम : अमरसिंह पिता का नाम: रामकिशन गृह संख्या : 142 उम्र : 49 लिंग : पुरुष	फोटो उपलब्ध
532	FCZ1529379	निर्वाचक का नाम : कौशल्या पति का नाम: अमरसिंह गृह संख्या : 142 उम्र : 49 लिंग : महिला	फोटो उपलब्ध	533	IZE1433515	निर्वाचक का नाम : पुष्पा गुर्जर पति का नाम: महेंद्र कुमार गुर्जर गृह संख्या : 142 उम्र : 32 लिंग : महिला	फोटो उपलब्ध	534	IZE0926022	निर्वाचक का नाम : महेंद्र पिता का नाम: धर्मसिंह गृह संख्या : 142 उम्र : 30 लिंग : पुरुष	फोटो उपलब्ध
535	IZE1884659	निर्वाचक का नाम : प्रेम सिंह गुर्जर पिता का नाम: धर्म सिंह गुर्जर गृह संख्या : 142 उम्र : 24 लिंग : पुरुष	फोटो उपलब्ध	536	FCZ1047000	निर्वाचक का नाम : रामपाल पिता का नाम: बुद्धा गृह संख्या : 143 उम्र : 60 लिंग : पुरुष	फोटो उपलब्ध	537	RJ/11/085/213406	निर्वाचक का नाम : फुलवती पति का नाम: रामपाल गृह संख्या : 143 उम्र : 58 लिंग : महिला	फोटो उपलब्ध
538	RJ/11/085/213483	निर्वाचक का नाम : रामकुमार पिता का नाम: बुद्धा गृह संख्या : 143 उम्र : 56 लिंग : पुरुष	फोटो उपलब्ध	539	RJ/11/085/213407	निर्वाचक का नाम : रतनी पति का नाम: रामकुमार गृह संख्या : 143 उम्र : 54 लिंग : महिला	फोटो उपलब्ध	540	RJ/11/085/213601	निर्वाचक का नाम : सियाराम पिता का नाम: बुद्धा गृह संख्या : 143 उम्र : 53 लिंग : पुरुष	फोटो उपलब्ध

541	RJ/11/085/213408	निर्वाचक का नाम : रमेशी पति का नाम: सियाराम गृह संख्या : 143 उम्र : 51 लिंग : महिला	फोटो उपलब्ध	542	IZE1059989	निर्वाचक का नाम : कमलेश पिता का नाम: रामपाल गृह संख्या : 143 उम्र : 30 लिंग : पुरुष	फोटो उपलब्ध	543	IZE1322411	निर्वाचक का नाम : बबना बाई माली पति का नाम: दिनेश सैनी गृह संख्या : 143 उम्र : 28 लिंग : महिला	फोटो उपलब्ध
544	IZE1322734	निर्वाचक का नाम : कौशल्या बाई पति का नाम: कमलेश गृह संख्या : 143 उम्र : 28 लिंग : महिला	फोटो उपलब्ध	545	IZE1320548	निर्वाचक का नाम : हरिचरण सैनी पिता का नाम: रामपाल सैनी गृह संख्या : 143 उम्र : 26 लिंग : पुरुष	फोटो उपलब्ध	546	IZE1322379	निर्वाचक का नाम : दिनेश सैनी पिता का नाम: सियाराम सैनी गृह संख्या : 143 उम्र : 26 लिंग : पुरुष	फोटो उपलब्ध
547	IZE1463686	निर्वाचक का नाम : अशोक सैनी पिता का नाम: सियाराम सैनी गृह संख्या : 143 उम्र : 25 लिंग : पुरुष	फोटो उपलब्ध	548	IZE1755941	निर्वाचक का नाम : पूजा माली पति का नाम: अशोक सैनी गृह संख्या : 143 उम्र : 22 लिंग : महिला	फोटो उपलब्ध	549	IZE1884683	निर्वाचक का नाम : निरंजन सैनी पिता का नाम: रामकुमार सैनी गृह संख्या : 143 उम्र : 21 लिंग : पुरुष	फोटो उपलब्ध
550	IZE2155356	निर्वाचक का नाम : आशा सैनी पति का नाम: हरिचरण सैनी गृह संख्या : 143 उम्र : 20 लिंग : महिला	फोटो उपलब्ध	551	FCZ1047026	निर्वाचक का नाम : फैलू पिता का नाम: भरत लाल गृह संख्या : 144 उम्र : 63 लिंग : पुरुष	फोटो उपलब्ध	552	RJ/11/085/213532	निर्वाचक का नाम : केशन्ती पति का नाम: फैलू गृह संख्या : 144 उम्र : 61 लिंग : महिला	फोटो उपलब्ध
553	RJ/11/085/213514	निर्वाचक का नाम : हरकेश पिता का नाम: भरत लाल गृह संख्या : 144 उम्र : 56 लिंग : पुरुष	फोटो उपलब्ध	554	RJ/11/085/213533	निर्वाचक का नाम : सुशीला पति का नाम: हरकेश गृह संख्या : 144 उम्र : 54 लिंग : महिला	फोटो उपलब्ध	555	IZE0367110	निर्वाचक का नाम : सुनीता पति का नाम: बाबूलाल गृह संख्या : 144 उम्र : 37 लिंग : महिला	फोटो उपलब्ध
556	IZE0319343	निर्वाचक का नाम : बाबूलाल पिता का नाम: फैलूराम गृह संख्या : 144 उम्र : 36 लिंग : पुरुष	फोटो उपलब्ध	557	IZE0397760	निर्वाचक का नाम : ललिता पति का नाम: कमल लाल गृह संख्या : 144 उम्र : 35 लिंग : महिला	फोटो उपलब्ध	558	IZE0397752	निर्वाचक का नाम : कमललाल पिता का नाम: फैलूराम गृह संख्या : 144 उम्र : 33 लिंग : पुरुष	फोटो उपलब्ध
559	IZE1136019	निर्वाचक का नाम : पिन्दू सैनी पिता का नाम: फैलू राम सैनी गृह संख्या : 144 उम्र : 28 लिंग : पुरुष	फोटो उपलब्ध	560	IZE1593425	निर्वाचक का नाम : गुड्डी बाई सैनी पति का नाम: सतीश गृह संख्या : 144 उम्र : 28 लिंग : महिला	फोटो उपलब्ध	561	IZE1593433	निर्वाचक का नाम : सतीश सैनी पिता का नाम: हरकेश गृह संख्या : 144 उम्र : 24 लिंग : पुरुष	फोटो उपलब्ध
562	IZE1884535	निर्वाचक का नाम : महेन्द्र सैनी पिता का नाम: हरकेश सैनी गृह संख्या : 144 उम्र : 21 लिंग : पुरुष	फोटो उपलब्ध	563	IZE2119238	निर्वाचक का नाम : सीमा सैनी पति का नाम: पिन्दू सैनी गृह संख्या : 144 उम्र : 21 लिंग : महिला	फोटो उपलब्ध	564	IZE2229946	निर्वाचक का नाम : मौसम बाई सैनी पति का नाम: महेन्द्र सैनी गृह संख्या : 144 उम्र : 20 लिंग : महिला	फोटो उपलब्ध
565	RJ/11/085/213661	निर्वाचक का नाम : पूनम पिता का नाम: रघुनाथ गृह संख्या : 145 उम्र : 63 लिंग : पुरुष	फोटो उपलब्ध	566	RJ/11/085/213410	निर्वाचक का नाम : सीता पति का नाम: पूनम गृह संख्या : 145 उम्र : 61 लिंग : महिला	फोटो उपलब्ध	567	RJ/11/085/213508	निर्वाचक का नाम : नवल पिता का नाम: रघुनाथ गृह संख्या : 145 उम्र : 59 लिंग : पुरुष	फोटो उपलब्ध
568	RJ/11/085/213411	निर्वाचक का नाम : सन्ती पति का नाम: नवल गृह संख्या : 145 उम्र : 57 लिंग : महिला	फोटो उपलब्ध	569	FCZ1236611	निर्वाचक का नाम : गुड्डू पिता का नाम: फैलू गृह संख्या : 145 उम्र : 46 लिंग : पुरुष	फोटो उपलब्ध	570	FCZ1236629	निर्वाचक का नाम : फोरन्ती पति का नाम: गुड्डो गृह संख्या : 145 उम्र : 44 लिंग : महिला	फोटो उपलब्ध

571	IZE0063677	निर्वाचक का नाम : विजेन्द्र पिता का नाम: पुनम गृह संख्या : 145 उम्र : 39 लिंग : पुरुष	फोटो उपलब्ध	572	IZE0063685	निर्वाचक का नाम : हेमा पति का नाम: विजेन्द्र गृह संख्या : 145 उम्र : 37 लिंग : महिला	फोटो उपलब्ध	573	IZE0600254	निर्वाचक का नाम : रोशन पिता का नाम: पूनम चन्द गृह संख्या : 145 उम्र : 34 लिंग : पुरुष	फोटो उपलब्ध
574	IZE0600205	निर्वाचक का नाम : सावित्री पति का नाम: रोशन गृह संख्या : 145 उम्र : 32 लिंग : महिला	फोटो उपलब्ध	575	IZE2181964	निर्वाचक का नाम : प्रियंका सैनी पिता का नाम: नवल किशोर सैनी गृह संख्या : 145 उम्र : 19 लिंग : महिला	फोटो उपलब्ध	576	RJ/11/085/213233	निर्वाचक का नाम : मुरारी पिता का नाम: मूला गृह संख्या : 146 उम्र : 69 लिंग : पुरुष	फोटो उपलब्ध
577	RJ/11/085/213510	निर्वाचक का नाम : रामस्वरूप पिता का नाम: मूला गृह संख्या : 146 उम्र : 67 लिंग : पुरुष	फोटो उपलब्ध	578	RJ/11/085/213368	निर्वाचक का नाम : लीलावती पति का नाम: रामस्वरूप गृह संख्या : 146 उम्र : 63 लिंग : महिला	फोटो उपलब्ध	579	FCZ1236637	निर्वाचक का नाम : प्रेमप्रकाश पिता का नाम: मुरारी गृह संख्या : 146 उम्र : 46 लिंग : पुरुष	फोटो उपलब्ध
580	FCZ1236645	निर्वाचक का नाम : सीता पति का नाम: प्रेमचन्द गृह संख्या : 146 उम्र : 44 लिंग : महिला	फोटो उपलब्ध	581	IZE0063735	निर्वाचक का नाम : गुड्डी पति का नाम: मुकेश गृह संख्या : 146 उम्र : 43 लिंग : महिला	फोटो उपलब्ध	582	FCZ1236652	निर्वाचक का नाम : सुरेश पिता का नाम: मुरारी गृह संख्या : 146 उम्र : 42 लिंग : पुरुष	फोटो उपलब्ध
583	IZE0063693	निर्वाचक का नाम : मुकेश पिता का नाम: रामस्वरूप गृह संख्या : 146 उम्र : 42 लिंग : पुरुष	फोटो उपलब्ध	584	IZE0063719	निर्वाचक का नाम : अनीता पति का नाम: सुरेश गृह संख्या : 146 उम्र : 42 लिंग : महिला	फोटो उपलब्ध	585	IZE0063727	निर्वाचक का नाम : महेश पिता का नाम: रामस्वरूप गृह संख्या : 146 उम्र : 39 लिंग : पुरुष	फोटो उपलब्ध
586	IZE0063701	निर्वाचक का नाम : मदनलाल पिता का नाम: मुरारीलाल गृह संख्या : 146 उम्र : 37 लिंग : पुरुष	फोटो उपलब्ध	587	IZE0063743	निर्वाचक का नाम : मालती पति का नाम: महेश गृह संख्या : 146 उम्र : 37 लिंग : महिला	फोटो उपलब्ध	588	IZE0324533	निर्वाचक का नाम : ममता देवी पति का नाम: मदन गृह संख्या : 146 उम्र : 36 लिंग : महिला	फोटो उपलब्ध
589	IZE1102920	निर्वाचक का नाम : दिनेश पिता का नाम: रामस्वरूप गृह संख्या : 146 उम्र : 28 लिंग : पुरुष	फोटो उपलब्ध	590	IZE1768803	निर्वाचक का नाम : चेतन सैनी पिता का नाम: रामस्वरूप सैनी गृह संख्या : 146 उम्र : 23 लिंग : पुरुष	फोटो उपलब्ध	591	IZE2212975	निर्वाचक का नाम : संजू बाई सैनी पति का नाम: दिनेश सैनी गृह संख्या : 146 उम्र : 23 लिंग : महिला	फोटो उपलब्ध
592	IZE1884592	निर्वाचक का नाम : पंकज सैनी पिता का नाम: महेश सैनी गृह संख्या : 146 उम्र : 21 लिंग : पुरुष	फोटो उपलब्ध	593	IZE2182103	निर्वाचक का नाम : अंजुबाई सैनी पति का नाम: चेतन सैनी गृह संख्या : 146 उम्र : 21 लिंग : महिला	फोटो उपलब्ध	594	IZE1998004	निर्वाचक का नाम : टीकम सैनी पिता का नाम: मुकेश सैनी गृह संख्या : 146 उम्र : 20 लिंग : पुरुष	फोटो उपलब्ध
595	IZE1256890	निर्वाचक का नाम : शीशराम प्रजापत पिता का नाम: रामधन प्रजापत गृह संख्या : 147 उम्र : 33 लिंग : पुरुष	फोटो उपलब्ध	596	IZE1256916	निर्वाचक का नाम : लाख्ती प्रजापत पति का नाम: शीशराम प्रजापत गृह संख्या : 147 उम्र : 32 लिंग : महिला	फोटो उपलब्ध	597	RJ/11/085/214004	निर्वाचक का नाम : बाबूलाल पिता का नाम: रंगलाल गृह संख्या : 148 उम्र : 63 लिंग : पुरुष	फोटो उपलब्ध
598	RJ/11/085/214003	निर्वाचक का नाम : गोदावरी पति का नाम: बाबूलाल गृह संख्या : 148 उम्र : 59 लिंग : महिला	फोटो उपलब्ध	599	IZE0324376	निर्वाचक का नाम : राजेश कुमार पिता का नाम: बाबूलाल गृह संख्या : 148 उम्र : 40 लिंग : पुरुष	फोटो उपलब्ध	600	IZE0367078	निर्वाचक का नाम : ममता बडी पति का नाम: राजेश कुमार गृह संख्या : 148 उम्र : 40 लिंग : महिला	फोटो उपलब्ध

601 निर्वाचक का नाम : अशोक पिता का नाम: बाबू लाल गृह संख्या : 148 उम्र : 36 लिंग : पुरुष	IZE0379776	602 निर्वाचक का नाम : ममता छोटी पिता का नाम: अशोक गृह संख्या : 148 उम्र : 35 लिंग : महिला	IZE0367060	603 निर्वाचक का नाम : गिरिज प्रसाद पिता का नाम: बसन्ता गृह संख्या : 149 उम्र : 54 लिंग : पुरुष	FCZ1047059
604 निर्वाचक का नाम : जोगमाया पति का नाम: गिरिज प्रसाद गृह संख्या : 149 उम्र : 49 लिंग : महिला	RJ/11/085/213544	605 निर्वाचक का नाम : मुकेश पिता का नाम: गिरिज गृह संख्या : 149 उम्र : 34 लिंग : पुरुष	IZE0477315	606 निर्वाचक का नाम : प्रकाशी पति का नाम: मुकेश सैनी गृह संख्या : 149 उम्र : 32 लिंग : महिला	IZE0569608
607 निर्वाचक का नाम : फोरंती मीना पति का नाम: शिवराज मीना गृह संख्या : 151 उम्र : 31 लिंग : महिला	IZE1461342	608 निर्वाचक का नाम : उगन्ती पति का नाम: रामजीलाल गृह संख्या : 152 उम्र : 74 लिंग : महिला	IZE0397745	609 निर्वाचक का नाम : रामचरण पिता का नाम: हनुआ गृह संख्या : 152 उम्र : 73 लिंग : पुरुष	RJ/11/085/213047
610 निर्वाचक का नाम : कंचन पति का नाम: रामचरण गृह संख्या : 152 उम्र : 66 लिंग : महिला	RJ/11/085/213430	611 निर्वाचक का नाम : रामप्यारी पति का नाम: श्रीलाल गृह संख्या : 152 उम्र : 63 लिंग : महिला	IZE0768903	612 निर्वाचक का नाम : बाबूलाल पिता का नाम: रामजीलाल गृह संख्या : 152 उम्र : 44 लिंग : पुरुष	IZE0238972
613 निर्वाचक का नाम : मोहनी सैनी पति का नाम: बाबूलाल गृह संख्या : 152 उम्र : 40 लिंग : महिला	IZE0238964	614 निर्वाचक का नाम : हरिओम पिता का नाम: श्रीलाल गृह संख्या : 152 उम्र : 38 लिंग : पुरुष	IZE0792507	615 निर्वाचक का नाम : गोपाल पिता का नाम: श्रीलाल गृह संख्या : 152 उम्र : 37 लिंग : पुरुष	IZE0706812
616 निर्वाचक का नाम : गीता पति का नाम: गोपाल गृह संख्या : 152 उम्र : 36 लिंग : महिला	IZE0706838	617 निर्वाचक का नाम : रेखा पति का नाम: हरिओम गृह संख्या : 152 उम्र : 33 लिंग : महिला	IZE0768895	618 निर्वाचक का नाम : हरिराम पिता का नाम: रामचरण गृह संख्या : 152 उम्र : 31 लिंग : पुरुष	IZE0600262
619 निर्वाचक का नाम : सूरज पिता का नाम: रामचरण गृह संख्या : 152 उम्र : 30 लिंग : पुरुष	IZE1088657	620 निर्वाचक का नाम : राजकुमारी पति का नाम: हरिराम गृह संख्या : 152 उम्र : 28 लिंग : महिला	IZE1256445	621 निर्वाचक का नाम : महेश कुमार सैनी पिता का नाम: श्री लाल सैनी गृह संख्या : 152 उम्र : 28 लिंग : पुरुष	IZE1256478
622 निर्वाचक का नाम : अनीता बाई माली पति का नाम: सूरज सैनी गृह संख्या : 152 उम्र : 25 लिंग : महिला	IZE1256411	623 निर्वाचक का नाम : चंदन सैनी पिता का नाम: प्रेम सिंह गृह संख्या : 152 उम्र : 23 लिंग : पुरुष	IZE1659408	624 निर्वाचक का नाम : मोनू सैनी पिता का नाम: बाबू लाल सैनी गृह संख्या : 152 उम्र : 22 लिंग : पुरुष	IZE1884675
625 निर्वाचक का नाम : रमेशचंद पिता का नाम: दुर्गालाल गृह संख्या : 153 उम्र : 53 लिंग : पुरुष	IZE0792499	626 निर्वाचक का नाम : आशा पति का नाम: ऋषिकेश गृह संख्या : 153 उम्र : 48 लिंग : महिला	IZE0768929	627 निर्वाचक का नाम : सत्यनारायण पिता का नाम: रामखिलाडी गृह संख्या : 153 उम्र : 44 लिंग : पुरुष	FCZ1589746
628 निर्वाचक का नाम : प्रकाश चन्द पिता का नाम: रामखिलाडी गृह संख्या : 153 उम्र : 42 लिंग : पुरुष	IZE0063776	629 निर्वाचक का नाम : संतोष पति का नाम: सत्यनारायण गृह संख्या : 153 उम्र : 41 लिंग : महिला	FCZ1589753	630 निर्वाचक का नाम : सूनीता पति का नाम: प्रकाश गृह संख्या : 153 उम्र : 39 लिंग : महिला	IZE0657783

631	IZE1136027	निर्वाचक का नाम : अमित कुमार पिता का नाम: ऋषि केश गृह संख्या : 153 उम्र : 29 लिंग : पुरुष	फोटो उपलब्ध	632	IZE1817394	निर्वाचक का नाम : सुरेंद्र जयसवाल पिता का नाम: सत्यनारायण जयसवाल गृह संख्या : 153 उम्र : 23 लिंग : पुरुष	फोटो उपलब्ध	633	IZE1818996	निर्वाचक का नाम : रुकमनि जयसवाल पिता का नाम: सुरेंद्र जायसवाल गृह संख्या : 153 उम्र : 23 लिंग : महिला	फोटो उपलब्ध
634	IZE1818889	निर्वाचक का नाम : सुमन जयसवाल पिता का नाम: सत्यनारायण जयसवाल गृह संख्या : 153 उम्र : 22 लिंग : महिला	फोटो उपलब्ध	635	IZE0135996	निर्वाचक का नाम : रामस्वरूप पिता का नाम: कजोड़मल गृह संख्या : 154 उम्र : 78 लिंग : पुरुष	फोटो उपलब्ध	636	RJ/11/085/214005	निर्वाचक का नाम : कैलाशी पति का नाम: रामस्वरूप गृह संख्या : 154 उम्र : 66 लिंग : महिला	फोटो उपलब्ध
637	IZE0063784	निर्वाचक का नाम : दिनेश पिता का नाम: रामस्वरूप गृह संख्या : 154 उम्र : 46 लिंग : पुरुष	फोटो उपलब्ध	638	IZE0063792	निर्वाचक का नाम : अनीता पति का नाम: दिनेश गृह संख्या : 154 उम्र : 44 लिंग : महिला	फोटो उपलब्ध	639	IZE0477422	निर्वाचक का नाम : सत्य नारायण पिता का नाम: रामस्वरूप गृह संख्या : 154 उम्र : 40 लिंग : पुरुष	फोटो उपलब्ध
640	IZE0600270	निर्वाचक का नाम : रेनु पति का नाम: सत्यनारायण गृह संख्या : 154 उम्र : 34 लिंग : महिला	फोटो उपलब्ध	641	RJ/11/085/213546	निर्वाचक का नाम : पप्पू पिता का नाम: बचन गृह संख्या : 155 उम्र : 51 लिंग : पुरुष	फोटो उपलब्ध	642	FCZ1589829	निर्वाचक का नाम : माया पति का नाम: पप्पू गृह संख्या : 155 उम्र : 49 लिंग : महिला	फोटो उपलब्ध
643	IZE0063800	निर्वाचक का नाम : शिवदयाल पिता का नाम: बचन गृह संख्या : 155 उम्र : 46 लिंग : पुरुष	फोटो उपलब्ध	644	IZE0063818	निर्वाचक का नाम : गुडडी पति का नाम: शिवदयाल गृह संख्या : 155 उम्र : 44 लिंग : महिला	फोटो उपलब्ध	645	IZE0238907	निर्वाचक का नाम : कैलाश पिता का नाम: छीतर गृह संख्या : 157 उम्र : 66 लिंग : पुरुष	फोटो उपलब्ध
646	IZE2006468	निर्वाचक का नाम : कमला पति का नाम: कैलाश गृह संख्या : 157 उम्र : 66 लिंग : महिला	फोटो उपलब्ध	647	IZE0477281	निर्वाचक का नाम : विनोद पिता का नाम: कैलाश गृह संख्या : 157 उम्र : 35 लिंग : पुरुष	फोटो उपलब्ध	648	IZE0477299	निर्वाचक का नाम : शिमला बाई पति का नाम: विनोद गृह संख्या : 157 उम्र : 34 लिंग : महिला	फोटो उपलब्ध
649	IZE0238923	निर्वाचक का नाम : राजबाई पति का नाम: रामफूल गृह संख्या : 158 उम्र : 66 लिंग : महिला	फोटो उपलब्ध	650	IZE0367086	निर्वाचक का नाम : हंसराज पिता का नाम: रामस्वरूप गृह संख्या : 158 उम्र : 54 लिंग : पुरुष	फोटो उपलब्ध	651	IZE0367094	निर्वाचक का नाम : सरवती पति का नाम: हंसराज गृह संख्या : 158 उम्र : 48 लिंग : महिला	फोटो उपलब्ध
652	IZE0477372	निर्वाचक का नाम : रामकेश पिता का नाम: रामफूल गृह संख्या : 158 उम्र : 37 लिंग : पुरुष	फोटो उपलब्ध	653	IZE0477380	निर्वाचक का नाम : सुशीला पति का नाम: रामकेश गृह संख्या : 158 उम्र : 35 लिंग : महिला	फोटो उपलब्ध	654	IZE1737485	निर्वाचक का नाम : माया पंवार पति का नाम: निरंजन सिरोहिया गृह संख्या : 158 उम्र : 34 लिंग : महिला	फोटो उपलब्ध
655	IZE1256585	निर्वाचक का नाम : निरंजन पिता का नाम: हंस राज गृह संख्या : 158 उम्र : 27 लिंग : पुरुष	फोटो उपलब्ध	656	IZE1737477	निर्वाचक का नाम : प्रियंका कुमारी गौतम पति का नाम: कुलदीप सिंह गृह संख्या : 158 उम्र : 27 लिंग : महिला	फोटो उपलब्ध	657	IZE1816891	निर्वाचक का नाम : कुलदीप सिंह पिता का नाम: हंसराज गृह संख्या : 158 उम्र : 23 लिंग : पुरुष	फोटो उपलब्ध
658	IZE2006476	निर्वाचक का नाम : सोहन बाई पति का नाम: बद्री गृह संख्या : 159 उम्र : 64 लिंग : महिला	फोटो उपलब्ध	659	RJ/11/085/214017	निर्वाचक का नाम : बद्री पिता का नाम: बसन्ता गृह संख्या : 159 उम्र : 63 लिंग : पुरुष	फोटो उपलब्ध	660	IZE1256619	निर्वाचक का नाम : रिकू माली पिता का नाम: बद्री गृह संख्या : 159 उम्र : 28 लिंग : पुरुष	फोटो उपलब्ध

661	IZE1537703	निर्वाचक का नाम : दिलखुश माली पिता का नाम: बट्टी माली गृह संख्या : 159 उम्र : 25 लिंग : पुरुष	फोटो उपलब्ध	662	IZE1816248	निर्वाचक का नाम : मनीषा बाई पति का नाम: रिकू माली गृह संख्या : 159 उम्र : 24 लिंग : महिला	फोटो उपलब्ध	663	RJ/11/085/214020	निर्वाचक का नाम : श्रीलाल पिता का नाम: बलि गृह संख्या : 160 उम्र : 56 लिंग : पुरुष	फोटो उपलब्ध
664	RJ/11/085/213305	निर्वाचक का नाम : कमला पति का नाम: श्रीलाल गृह संख्या : 160 उम्र : 56 लिंग : महिला	फोटो उपलब्ध	665	IZE0477273	निर्वाचक का नाम : बर्फी पति का नाम: भगवान सहाय गृह संख्या : 160 उम्र : 34 लिंग : महिला	फोटो उपलब्ध	666	IZE0569558	निर्वाचक का नाम : भगवान सहाय पिता का नाम: श्री लाल गृह संख्या : 160 उम्र : 34 लिंग : पुरुष	फोटो उपलब्ध
667	IZE1256643	निर्वाचक का नाम : तुलसी राम मीना पिता का नाम: अंगद लाल मीना गृह संख्या : 161 उम्र : 47 लिंग : पुरुष	फोटो उपलब्ध	668	IZE1256676	निर्वाचक का नाम : केशन्ती मीना पति का नाम: तुलसीराम मीना गृह संख्या : 161 उम्र : 42 लिंग : महिला	फोटो उपलब्ध	669	IZE1380112	निर्वाचक का नाम : मदन लाल गुप्ता पिता का नाम: रामस्वरूप गृह संख्या : 162 उम्र : 69 लिंग : पुरुष	फोटो उपलब्ध
670	IZE1414887	निर्वाचक का नाम : शारदा देवी पति का नाम: मदन लाल गुप्ता गृह संख्या : 162 उम्र : 64 लिंग : महिला	फोटो उपलब्ध	671	IZE1424084	निर्वाचक का नाम : ईश्वर प्रसाद जांगिड़ पिता का नाम: श्याम बिहारी गृह संख्या : 162 उम्र : 52 लिंग : पुरुष	फोटो उपलब्ध	672	IZE1430107	निर्वाचक का नाम : ममता जांगिड़ पति का नाम: ईश्वर प्रसाद जांगिड़ गृह संख्या : 162 उम्र : 48 लिंग : महिला	फोटो उपलब्ध
673	IZE2109296	निर्वाचक का नाम : पूजा शर्मा पति का नाम: पुरुषोत्तम जांगिड़ गृह संख्या : 162 उम्र : 41 लिंग : महिला	फोटो उपलब्ध	674	IZE1817329	निर्वाचक का नाम : कुलदीप जांगिड़ पिता का नाम: ईश्वर प्रसाद जांगिड़ गृह संख्या : 162 उम्र : 24 लिंग : पुरुष	फोटो उपलब्ध	675	IZE2239374	निर्वाचक का नाम : रश्मि रानी शर्मा अन्य: राजाराम सैनी गृह संख्या : अमित कॉलनी उम्र : 37 लिंग : महिला	फोटो उपलब्ध
676	IZE1773597	निर्वाचक का नाम : आशा राम पिता का नाम: रूप सिंह गृह संख्या : 142 चक छावा उम्र : 22 लिंग : पुरुष	फोटो उपलब्ध	677	IZE2165165	निर्वाचक का नाम : बदाम बाई गुर्जर पति का नाम: आशा राम गृह संख्या : चाक छावा उम्र : 21 लिंग : महिला	फोटो उपलब्ध	678	IZE1562370	निर्वाचक का नाम : ज्योति देवी गुर्जर पति का नाम: मुकेश कुमार गुर्जर गृह संख्या : वार्ड नं.15 उम्र : 28 लिंग : महिला	फोटो उपलब्ध

679	1	IZE2263564	निर्वाचक का नाम : दीपक सैनी पिता का नाम: बाबूलाल सैनी गृह संख्या : 152 उम्र : 18 लिंग : पुरुष	फोटो उपलब्ध
680	1	IZE2269959	निर्वाचक का नाम : अनिल माली पिता का नाम: बदरी माली गृह संख्या : 107 उम्र : 18 लिंग : पुरुष	फोटो उपलब्ध
681	1	IZE2270072	निर्वाचक का नाम : देवेंद्र गुर्जर पिता का नाम: विजय सिंह गुर्जर गृह संख्या : 141 उम्र : 18 लिंग : पुरुष	फोटो उपलब्ध
682	1	IZE2270148	निर्वाचक का नाम : धर्मराज सैनी पिता का नाम: बनवारीलाल सैनी गृह संख्या : 107 उम्र : 19 लिंग : पुरुष	फोटो उपलब्ध
683	1	IZE2270197	निर्वाचक का नाम : रेखा माली पिता का नाम: बद्री लाल माली गृह संख्या : 107 उम्र : 23 लिंग : महिला	फोटो उपलब्ध
684	1	IZE2271146	निर्वाचक का नाम : रोशनी गुर्जर पिता का नाम: देवीसिंह गुर्जर गृह संख्या : 141 उम्र : 20 लिंग : महिला	फोटो उपलब्ध
685	1	IZE2271195	निर्वाचक का नाम : रामराज सैनी पिता का नाम: सुरेश सैनी गृह संख्या : 146 उम्र : 19 लिंग : पुरुष	फोटो उपलब्ध
686	1	IZE2271211	निर्वाचक का नाम : तनिशा गुर्जर पिता का नाम: जयसिंह गृह संख्या : 141 उम्र : 19 लिंग : महिला	फोटो उपलब्ध
687	1	IZE2271260	निर्वाचक का नाम : विनितकुमार मीना पिता का नाम: तुलसीराम मीना गृह संख्या : 161 उम्र : 18 लिंग : पुरुष	फोटो उपलब्ध
688	1	IZE2271336	निर्वाचक का नाम : केशवी शर्मा पिता का नाम: रविप्रकाश शर्मा गृह संख्या : 01 उम्र : 18 लिंग : महिला	फोटो उपलब्ध
689	1	IZE2271369	निर्वाचक का नाम : विनय मीना पिता का नाम: तुलसीराम मीना गृह संख्या : 161 उम्र : 18 लिंग : पुरुष	फोटो उपलब्ध
690	1	IZE2271427	निर्वाचक का नाम : राजकुमारी माली पिता का नाम: बदरी माली गृह संख्या : 107 उम्र : 20 लिंग : महिला	फोटो उपलब्ध
691	1	IZE2287472	निर्वाचक का नाम : सीमा सैनी पिता का नाम: रमेश चंद सैनी गृह संख्या : 112 उम्र : 27 लिंग : महिला	फोटो उपलब्ध
692	1	IZE2295244	निर्वाचक का नाम : पिन्टू माली पिता का नाम: गोपाल माली गृह संख्या : 152 उम्र : 18 लिंग : पुरुष	फोटो उपलब्ध
693	1	IZE2295327	निर्वाचक का नाम : सतेन्द्र सैनी पिता का नाम: मुकेश कुमार सैनी गृह संख्या : 114 उम्र : 19 लिंग : पुरुष	फोटो उपलब्ध
694	1	IZE2301703	निर्वाचक का नाम : किशोरीलाल प्रजापत अन्य: शीशराम प्रजापत गृह संख्या : 147 उम्र : 71 लिंग : पुरुष	फोटो उपलब्ध

निर्वाचकों का विवरण :

A) मतदाताओं की संख्या :

	नामावली का प्रकार	निर्वाचक नामावली की पहचान :	मतदाताओं की संख्या :				
			पुरुष	महिला	तृतीय लिंग	कुल	
I	मूल	मूल नामावली	समस्त पूरकों को समेकित करते हुए विशेष गहन पुनरीक्षण 2026 की मूल नामावली	359	319	0	678
II	घटक I - परिवर्धन सूची	पूरक 1	विशेष गहन पुनरीक्षण - 2026	10	6	0	16
III	घटक II - विलोपन सूची	पूरक 1	विशेष गहन पुनरीक्षण - 2026	0	0	0	0
IV	लिंग में संशोधन के कारण अंतर			0	0	0	0
पुनरीक्षण के बाद इस नामावली में शुद्ध निर्वाचक (I+II-III+IV)				369	325	0	694

B) संशोधनों की संख्या :

नामावली का प्रकार	निर्वाचक नामावली की पहचान :	संशोधनों की संख्या :
पूरक 1	विशेष गहन पुनरीक्षण - 2026	1

निर्वाचक रजिस्ट्रीकरण अधिकारी द्वारा जारी

E2-मृत्यु, S2-स्थानांतरित, R2-दोहरी प्रविष्टि, M2-लापता, Q2-अहर्ता नहीं