

निर्वाचक नामावली 2026 S20 राजस्थान

विधान सभा क्षेत्र की संख्या , नाम व आरक्षण स्थिति : 90 - गंगापुर (सामान्य)		भाग संख्या : : 224			
संसदीय निर्वाचन क्षेत्र की संख्या, नाम व आरक्षण स्थिति, जिसमें विधान सभा निर्वाचन क्षेत्र स्थित है : 12 - टोंक-सवाई माधोपुर (सामान्य)					
1. पुनरीक्षण का विवरण					
पुनरीक्षण का वर्ष :	2026	निर्वाचक नामावली की पहचान :			
अर्हता तिथि :	01-01-2026	समस्त पूरकों को समेकित करते हुए विशेष गहन पुनरीक्षण 2026 की मूल नामावली			
पुनरीक्षण का स्वरूप :	विशेष गहन पुनरीक्षण - 2026				
प्रकाशन की तिथि :	21-02-2026				
2. भाग व मतदान क्षेत्र का विवरण :					
भाग में आने वाले अनुभागों की संख्या और नाम :					
1-रेती ढाणी,बिदरख्या	मुख्य शहर / मुख्य ग्राम		: बिदरखा		
2-गंगापुरा की ढाणी,बिदरख्या	वार्ड		:		
3-मलाना ढाणी,बिदरख्या	पोस्ट ऑफिस		: BADHKALAN BO		
4-नली वाले माली,बिदरख्या	पुलिस थाना		: गंगापुर सदर		
	तहसील		:		
	जिला		: सवाईमाधोपुर		
	पिन कोड		: 322201		
3. मतदान केंद्र का विवरण					
मतदान केंद्र की संख्या व नाम :		मतदान केन्द्र की विशेष हैसियत (पुरुष/महिला/सामान्य) :		सामान्य	
224 - बिदरख्या		इस मतदान क्षेत्र के सहायक (ऑक्जिलियरी) मतदान केन्द्रों की संख्या :		0	
मतदान केंद्र का भवन व पता :					
राजकीय उच्च माध्यमिक विद्यालय रेती					
4. मतदाताओं की संख्या :					
आरंभिक क्रम	अंतिम क्रम	मतदाताओं की संख्या			
संख्या	संख्या	पुरुष	महिला	तृतीय लिंग	कुल
1	1040	593	443	0	1036

निर्वाचक रजिस्ट्रीकरण अधिकारी द्वारा जारी

Nazri Naksha

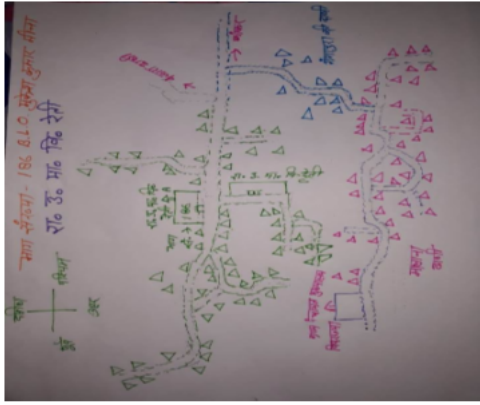

Google Map View



Polling Station Building Front View



Polling Station Front View



Cad View

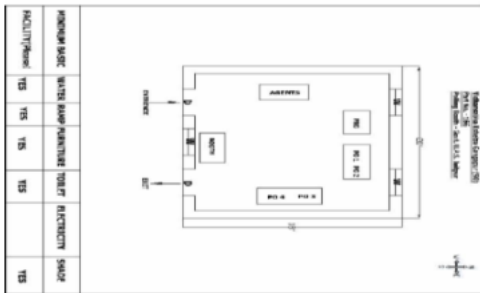

Key MAP View

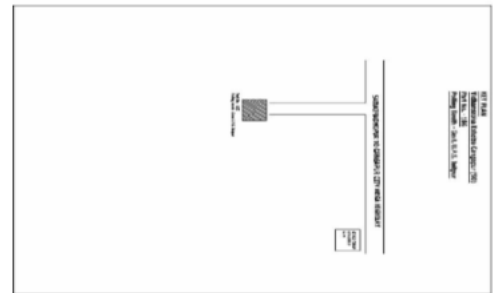

1 निर्वाचक का नाम : प्रियंका बाई पति का नाम: पवन योगी गृह संख्या : 0 उम्र : 29 लिंग : महिला	IZE2107241 फोटो उपलब्ध	2 निर्वाचक का नाम : पवन योगी पिता का नाम: सुरज मल योगी गृह संख्या : 0 उम्र : 26 लिंग : पुरुष	IZE1811595 फोटो उपलब्ध	3 निर्वाचक का नाम : हेमन्द्र सैनी पिता का नाम: रामनिवास सैनी गृह संख्या : 01 उम्र : 25 लिंग : पुरुष	IZE1547736 फोटो उपलब्ध
4 निर्वाचक का नाम : अनिता सैनी पति का नाम: शिवराज सैनी गृह संख्या : 1 उम्र : 25 लिंग : महिला	IZE2240976 फोटो उपलब्ध	5 निर्वाचक का नाम : शेर सिंह सैनी पिता का नाम: पुखराज सैनी गृह संख्या : 1 उम्र : 23 लिंग : पुरुष	IZE2080000 फोटो उपलब्ध	6 निर्वाचक का नाम : आरती कुमारी सैनी पति का नाम: हेमन्द्र सैनी गृह संख्या : 01 उम्र : 21 लिंग : महिला	IZE2106805 फोटो उपलब्ध
7 निर्वाचक का नाम : रवि कुमार सैनी पिता का नाम: प्रेम राज सैनी गृह संख्या : 3 उम्र : 27 लिंग : पुरुष	IZE1276138 फोटो उपलब्ध	8 निर्वाचक का नाम : सुमेर सिंह सैनी पिता का नाम: श्री हरसहाय सैनी गृह संख्या : 4 उम्र : 28 लिंग : पुरुष	IZE1276187 फोटो उपलब्ध	9 निर्वाचक का नाम : प्रियंका सैनी सैनी पति का नाम: सुमेर सिंग सैनी गृह संख्या : 04 उम्र : 26 लिंग : महिला	IZE1662402 फोटो उपलब्ध
10 निर्वाचक का नाम : बलराम सैनी पिता का नाम: परस राम सैनी गृह संख्या : रेती उम्र : 26 लिंग : पुरुष	IZE1744390 फोटो उपलब्ध	11 निर्वाचक का नाम : सुरेंद्र सैनी पिता का नाम: लखन लाल सैनी गृह संख्या : 5 उम्र : 22 लिंग : पुरुष	IZE1794775 फोटो उपलब्ध	12 निर्वाचक का नाम : सुमन देवी पति का नाम: प्रकाश गृह संख्या : 6 उम्र : 33 लिंग : महिला	IZE1809227 फोटो उपलब्ध
13 निर्वाचक का नाम : ममता सैनी पति का नाम: नाहर सिंग सैनी गृह संख्या : 6 उम्र : 24 लिंग : महिला	IZE1976836 फोटो उपलब्ध	14 निर्वाचक का नाम : नाहर सिंग पिता का नाम: भनवर सिंग सैनी गृह संख्या : 6 उम्र : 22 लिंग : पुरुष	IZE1890516 फोटो उपलब्ध	15 निर्वाचक का नाम : अजय कुमार सैनी पिता का नाम: श्रीमन सैनी गृह संख्या : 7 उम्र : 27 लिंग : पुरुष	IZE1277052 फोटो उपलब्ध
16 निर्वाचक का नाम : सोनम सैनी पति का नाम: अजय कुमार सैनी गृह संख्या : 7 उम्र : 26 लिंग : महिला	IZE2176840 फोटो उपलब्ध	17 निर्वाचक का नाम : अंकित सैनी सैनी पिता का नाम: मुकेश सैनी गृह संख्या : 7 उम्र : 24 लिंग : पुरुष	IZE1671395 फोटो उपलब्ध	18 निर्वाचक का नाम : अरुण सैनी पिता का नाम: मुकेश सैनी गृह संख्या : 7 उम्र : 22 लिंग : पुरुष	IZE1773407 फोटो उपलब्ध
19 निर्वाचक का नाम : कल्लू सैनी पिता का नाम: पाखण्डीसैनी गृह संख्या : 9 उम्र : 25 लिंग : पुरुष	IZE1669274 फोटो उपलब्ध	20 निर्वाचक का नाम : दीपक कुमार सैनी पिता का नाम: चिरमोल सैनी गृह संख्या : 9 उम्र : 22 लिंग : पुरुष	IZE1774231 फोटो उपलब्ध	21 निर्वाचक का नाम : मनीषा सैनी पिता का नाम: महेश सैनी गृह संख्या : 9 उम्र : 21 लिंग : पुरुष	IZE1890573 फोटो उपलब्ध
22 निर्वाचक का नाम : ऋषिकेश सैनी पिता का नाम: अमरपाल सैनी गृह संख्या : 9 उम्र : 21 लिंग : पुरुष	IZE1890664 फोटो उपलब्ध	23 निर्वाचक का नाम : विपन कुमार सैनी पिता का नाम: अमरपाल सैनी गृह संख्या : 9 उम्र : 19 लिंग : पुरुष	IZE2250306 फोटो उपलब्ध	24 निर्वाचक का नाम : कल्लू प्रजापत पिता का नाम: रामकेश गृह संख्या : 12 उम्र : 30 लिंग : पुरुष	IZE1687557 फोटो उपलब्ध
25 निर्वाचक का नाम : लालाराम प्रजापत पिता का नाम: रामकेश गृह संख्या : 12 उम्र : 29 लिंग : पुरुष	IZE1734607 फोटो उपलब्ध	26 निर्वाचक का नाम : भगवान सिंग सैनी पिता का नाम: भगवान सिंग सैनी गृह संख्या : 13 उम्र : 22 लिंग : पुरुष	IZE1772649 फोटो उपलब्ध	27 निर्वाचक का नाम : पवनकुमार सैनी पिता का नाम: रतीराम गृह संख्या : 14 उम्र : 28 लिंग : पुरुष	IZE1367457 फोटो उपलब्ध
28 निर्वाचक का नाम : विनोद कुमार सैनी पिता का नाम: भरत लाल सैनी गृह संख्या : 15 उम्र : 28 लिंग : पुरुष	IZE1124908 फोटो उपलब्ध	29 निर्वाचक का नाम : सत्यनारायण सैनी पिता का नाम: मुरारी लाल सैनी गृह संख्या : 15 उम्र : 24 लिंग : पुरुष	IZE1712918 फोटो उपलब्ध	30 निर्वाचक का नाम : राधा माली पिता का नाम: सोहन लाल माली गृह संख्या : 15 उम्र : 24 लिंग : पुरुष	IZE1938976 फोटो उपलब्ध

31	IZE1890649	निर्वाचक का नाम : सोहन लाल माली पिता का नाम: जगदीश माली गृह संख्या : 15 उम्र : 23 लिंग : पुरुष	फोटो उपलब्ध	32	IZE1890532	निर्वाचक का नाम : दीपक कुमार सैनी पिता का नाम: भारत लाल सैनी गृह संख्या : 15 उम्र : 21 लिंग : पुरुष	फोटो उपलब्ध	33	IZE2065282	निर्वाचक का नाम : गौरव पिता का नाम: मुरारी माली गृह संख्या : 15 उम्र : 20 लिंग : पुरुष	फोटो उपलब्ध
34	IZE1277425	निर्वाचक का नाम : व्यास सैनी पिता का नाम: रेतीराम गृह संख्या : 16 उम्र : 31 लिंग : पुरुष	फोटो उपलब्ध	35	IZE1124924	निर्वाचक का नाम : विनोद कुमार सैनी पिता का नाम: हरी लाल सैनी गृह संख्या : 16 उम्र : 28 लिंग : पुरुष	फोटो उपलब्ध	36	IZE2170363	निर्वाचक का नाम : विशाल पिता का नाम: किरोडी गृह संख्या : 17 उम्र : 27 लिंग : पुरुष	फोटो उपलब्ध
37	IZE1327899	निर्वाचक का नाम : धारा सिंह सैनी पिता का नाम: मांगीलाल गृह संख्या : 18 उम्र : 39 लिंग : पुरुष	फोटो उपलब्ध	38	IZE1276229	निर्वाचक का नाम : अवदेश कुमार सैनी पिता का नाम: मौगीलाल सैनी गृह संख्या : 18 उम्र : 30 लिंग : पुरुष	फोटो उपलब्ध	39	IZE1276245	निर्वाचक का नाम : पितम बाई सैनी पति का नाम: अवदेश कुमार सैनी गृह संख्या : 18 उम्र : 30 लिंग : महिला	फोटो उपलब्ध
40	IZE1684349	निर्वाचक का नाम : राजकुमारी सैनी पिता का नाम: राजकुमारी सैनी गृह संख्या : 18 उम्र : 24 लिंग : पुरुष	फोटो उपलब्ध	41	IZE2072031	निर्वाचक का नाम : रचना कुमारी सैनी पिता का नाम: प्रेमराज सैनी गृह संख्या : 18 उम्र : 23 लिंग : महिला	फोटो उपलब्ध	42	IZE2078681	निर्वाचक का नाम : राहुल सैनी पिता का नाम: मुनीराज सैनी गृह संख्या : 18 उम्र : 21 लिंग : पुरुष	फोटो उपलब्ध
43	IZE2078913	निर्वाचक का नाम : रेखा बाई सैनी पिता का नाम: प्रेमराज सैनी गृह संख्या : 18 उम्र : 21 लिंग : महिला	फोटो उपलब्ध	44	IZE1942242	निर्वाचक का नाम : मीरा देवी पति का नाम: ललित कुमार सैनी गृह संख्या : 19 उम्र : 27 लिंग : महिला	फोटो उपलब्ध	45	IZE1890722	निर्वाचक का नाम : ललित कुमार सैनी पिता का नाम: रती राम माली गृह संख्या : 19 उम्र : 24 लिंग : पुरुष	फोटो उपलब्ध
46	IZE1327915	निर्वाचक का नाम : राजकुमारसैनी पिता का नाम: केदारप्रशादसैनी गृह संख्या : 22 उम्र : 26 लिंग : पुरुष	फोटो उपलब्ध	47	IZE2196137	निर्वाचक का नाम : रेखा बाई पति का नाम: राज कुमार सैनी गृह संख्या : 22 उम्र : 25 लिंग : महिला	फोटो उपलब्ध	48	IZE1506708	निर्वाचक का नाम : लेखराज सेनी पिता का नाम: सुबेदार सैनी गृह संख्या : 23 उम्र : 28 लिंग : पुरुष	फोटो उपलब्ध
49	IZE1890607	निर्वाचक का नाम : राजकुमारी सैनी पिता का नाम: गणेश सैनी गृह संख्या : 24 उम्र : 21 लिंग : पुरुष	फोटो उपलब्ध	50	IZE2029288	निर्वाचक का नाम : अनिता सैनी पिता का नाम: गजानंद सैनी गृह संख्या : 24 उम्र : 20 लिंग : पुरुष	फोटो उपलब्ध	51	IZE1365782	निर्वाचक का नाम : रिकू पिता का नाम: लक्ष्मीचांद गृह संख्या : 25 उम्र : 28 लिंग : पुरुष	फोटो उपलब्ध
52	IZE1322247	निर्वाचक का नाम : सुनील कुमार सैनी पिता का नाम: लखन लाल सैनी गृह संख्या : 25 उम्र : 26 लिंग : पुरुष	फोटो उपलब्ध	53	IZE2216141	निर्वाचक का नाम : सचिन सैनी पिता का नाम: समय सिंह सैनी गृह संख्या : 25 उम्र : 19 लिंग : पुरुष	फोटो उपलब्ध	54	IZE1502822	निर्वाचक का नाम : विष्णु सेनी पिता का नाम: जत्ती सेनी गृह संख्या : 28 उम्र : 28 लिंग : पुरुष	फोटो उपलब्ध
55	IZE2240109	निर्वाचक का नाम : सुआ देवी पति का नाम: सरदार गृह संख्या : 30 उम्र : 70 लिंग : महिला	फोटो उपलब्ध	56	IZE1276286	निर्वाचक का नाम : धारासिंह सैनी पिता का नाम: श्री सरदार सैनी गृह संख्या : 30 उम्र : 45 लिंग : पुरुष	फोटो उपलब्ध	57	IZE1276310	निर्वाचक का नाम : श्रीमति मुकेशी सैनी पति का नाम: श्री धारासिंह सैनी गृह संख्या : 30 उम्र : 35 लिंग : महिला	फोटो उपलब्ध
58	IZE2072908	निर्वाचक का नाम : विजेन्द्र माली पिता का नाम: दामोदर गृह संख्या : 34 उम्र : 31 लिंग : पुरुष	फोटो उपलब्ध	59	IZE1732510	निर्वाचक का नाम : फोरेंती बाई सैनी अन्य: गंगाशहाय गृह संख्या : 34 उम्र : 26 लिंग : महिला	फोटो उपलब्ध	60	IZE1890656	निर्वाचक का नाम : पवन सैनी पिता का नाम: गोविंद गृह संख्या : 34 उम्र : 26 लिंग : पुरुष	फोटो उपलब्ध

61	IZE2072296	निर्वाचक का नाम : ललिता कुमारी पिता का नाम: वोविंद सहाय गृह संख्या : 34 उम्र : 24 लिंग : महिला	फोटो उपलब्ध	62	IZE1404466	निर्वाचक का नाम : रामा देवी पति का नाम: पप्पू राम गृह संख्या : 35 उम्र : 28 लिंग : महिला	फोटो उपलब्ध	63	IZE1408533	निर्वाचक का नाम : विजेंद्र सैनी पिता का नाम: सीता राम सैनी गृह संख्या : 35 उम्र : 26 लिंग : पुरुष	फोटो उपलब्ध
64	IZE1728732	निर्वाचक का नाम : राजीव सेन अन्य: राधिका कुमारी सेन गृह संख्या : 35 उम्र : 24 लिंग : पुरुष	फोटो उपलब्ध	65	IZE1327204	निर्वाचक का नाम : अवधेश कुमार सेन पिता का नाम: रमेश सेन गृह संख्या : 36 उम्र : 35 लिंग : पुरुष	फोटो उपलब्ध	66	IZE1610757	निर्वाचक का नाम : भाग्य श्री पति का नाम: मुकुट सैन गृह संख्या : 36 उम्र : 29 लिंग : महिला	फोटो उपलब्ध
67	IZE1277086	निर्वाचक का नाम : मुकुट कुमार सैन पिता का नाम: रमेश सैन गृह संख्या : 36 उम्र : 27 लिंग : पुरुष	फोटो उपलब्ध	68	IZE1277110	निर्वाचक का नाम : रिकु सैन पिता का नाम: किरोडी गृह संख्या : 36 उम्र : 27 लिंग : पुरुष	फोटो उपलब्ध	69	IZE1484690	निर्वाचक का नाम : राधिका कुमारी सैन पति का नाम: राजीव सैन गृह संख्या : 36 उम्र : 26 लिंग : महिला	फोटो उपलब्ध
70	IZE1670884	निर्वाचक का नाम : केशव सैनी पिता का नाम: हेमराज सैनी गृह संख्या : 38 उम्र : 24 लिंग : पुरुष	फोटो उपलब्ध	71	IZE2240703	निर्वाचक का नाम : सचिन सैनी पिता का नाम: पृथ्वीराज माली गृह संख्या : 38, रेती उम्र : 23 लिंग : पुरुष	फोटो उपलब्ध	72	IZE2240455	निर्वाचक का नाम : पिस्ता बाई माली पति का नाम: केशव सैनी गृह संख्या : 38 रेती बिदरखा उम्र : 33 लिंग : महिला	फोटो उपलब्ध
73	IZE1533645	निर्वाचक का नाम : हेमलता देवी पति का नाम: अमरसिंग गृह संख्या : 39 उम्र : 38 लिंग : महिला	फोटो उपलब्ध	74	IZE1533652	निर्वाचक का नाम : मीना देवी पति का नाम: बने सिंग गृह संख्या : 39 उम्र : 36 लिंग : महिला	फोटो उपलब्ध	75	IZE1890813	निर्वाचक का नाम : मुनेशी बाई सैनी माता का नाम: केशन्ता देवी गृह संख्या : 41 उम्र : 23 लिंग : महिला	फोटो उपलब्ध
76	IZE1773209	निर्वाचक का नाम : सोनू बाई सैनी पिता का नाम: सोनू बाई सैनी गृह संख्या : 41 उम्र : 22 लिंग : पुरुष	फोटो उपलब्ध	77	IZE177572	निर्वाचक का नाम : देवेन्द्र सैनी पिता का नाम: कुंजी लाल सैनी गृह संख्या : 41 उम्र : 22 लिंग : पुरुष	फोटो उपलब्ध	78	IZE1405711	निर्वाचक का नाम : शेरसिंह पिता का नाम: हरिचरण गृह संख्या : 42 उम्र : 29 लिंग : पुरुष	फोटो उपलब्ध
79	IZE1277201	निर्वाचक का नाम : वीर सिंह सैनी पिता का नाम: धमण्डी गृह संख्या : 42 उम्र : 27 लिंग : पुरुष	फोटो उपलब्ध	80	IZE1731207	निर्वाचक का नाम : लेखराज सैनी पिता का नाम: बजरंगा गृह संख्या : 42 उम्र : 26 लिंग : पुरुष	फोटो उपलब्ध	81	IZE1688720	निर्वाचक का नाम : दीवान सिंह सैनी पिता का नाम: हरी चरण सैनी गृह संख्या : 42 उम्र : 25 लिंग : पुरुष	फोटो उपलब्ध
82	IZE2191617	निर्वाचक का नाम : गोरंटी बाई सैनी पति का नाम: अमरसिंह सैनी गृह संख्या : 42 उम्र : 25 लिंग : महिला	फोटो उपलब्ध	83	IZE2191195	निर्वाचक का नाम : अमरसिंह सैनी पिता का नाम: धमंडी सैनी गृह संख्या : 42 उम्र : 23 लिंग : पुरुष	फोटो उपलब्ध	84	IZE2241545	निर्वाचक का नाम : विक्रम सैनी पिता का नाम: शिवचरण सैनी गृह संख्या : 42 उम्र : 23 लिंग : पुरुष	फोटो उपलब्ध
85	IZE1783091	निर्वाचक का नाम : सीमा सैनी पिता का नाम: भंवर सिंग सैनी गृह संख्या : 42 उम्र : 22 लिंग : महिला	फोटो उपलब्ध	86	IZE1904820	निर्वाचक का नाम : अनिता सैनी पिता का नाम: बजरंगा सैनी गृह संख्या : 42 उम्र : 22 लिंग : महिला	फोटो उपलब्ध	Q 87	IZE1904879	निर्वाचक का नाम : लक्ष्मी सैनी पति का नाम: शिव राज सैनी गृह संख्या : 42 उम्र : 22 लिंग : महिला	फोटो उपलब्ध
88	IZE2083913	निर्वाचक का नाम : मंजू लता सैनी पिता का नाम: शिवचरण सैनी गृह संख्या : 42 उम्र : 22 लिंग : महिला	फोटो उपलब्ध	Q 89	IZE1954171	निर्वाचक का नाम : रीना सैनी पति का नाम: लेखराज सैनी गृह संख्या : 42 उम्र : 21 लिंग : महिला	फोटो उपलब्ध	90	IZE2199891	निर्वाचक का नाम : कमलेशी अन्य: कमलेश गृह संख्या : 43 उम्र : 35 लिंग : महिला	फोटो उपलब्ध

91	IZE1276377	निर्वाचक का नाम : श्रीमति मारुती देवी पति का नाम: अशोक कुमार सैनी गृह संख्या : 43 उम्र : 29 लिंग : महिला	फोटो उपलब्ध	92	IZE1408558	निर्वाचक का नाम : लाली देवी पति का नाम: भजन लाल गृह संख्या : 43 उम्र : 28 लिंग : महिला	फोटो उपलब्ध	93	IZE1277318	निर्वाचक का नाम : भजन लाल सैनी पिता का नाम: धर्म सिंह सैनी गृह संख्या : 43 उम्र : 28 लिंग : पुरुष	फोटो उपलब्ध
94	IZE1484658	निर्वाचक का नाम : जगदीश सैनी पिता का नाम: घनश्याम सैनी गृह संख्या : 43 उम्र : 25 लिंग : पुरुष	फोटो उपलब्ध	95	IZE1688662	निर्वाचक का नाम : नरेंद्र कुमार सैनी पिता का नाम: घनश्याम सैनी गृह संख्या : 43 उम्र : 23 लिंग : पुरुष	फोटो उपलब्ध	96	IZE1277391	निर्वाचक का नाम : फूलचंद पिता का नाम: प्रसादी सैनी गृह संख्या : 44 उम्र : 48 लिंग : पुरुष	फोटो उपलब्ध
97	IZE1277573	निर्वाचक का नाम : भगवान सिंह सैनी पिता का नाम: रिदी सैनी गृह संख्या : 44 उम्र : 28 लिंग : पुरुष	फोटो उपलब्ध	98	IZE1717255	निर्वाचक का नाम : मौसमी बाई अन्य: फूल चंद सैनी गृह संख्या : 44 उम्र : 27 लिंग : महिला	फोटो उपलब्ध	99	IZE1717446	निर्वाचक का नाम : सोनू सैनी पिता का नाम: फूल चंद सैनी गृह संख्या : 44 उम्र : 23 लिंग : पुरुष	फोटो उपलब्ध
100	IZE1914332	निर्वाचक का नाम : विष्णु कुमार सैनी पिता का नाम: मीठा लाल सैनी गृह संख्या : 44 उम्र : 21 लिंग : पुरुष	फोटो उपलब्ध	101	IZE2127728	निर्वाचक का नाम : अर्चना पिता का नाम: मीठा लाल सैनी गृह संख्या : 44 उम्र : 20 लिंग : महिला	फोटो उपलब्ध	102	IZE1748748	निर्वाचक का नाम : विमल कुमार सैनी सैनी माता का नाम: सुशीला गृह संख्या : 45 उम्र : 22 लिंग : पुरुष	फोटो उपलब्ध
103	IZE1327881	निर्वाचक का नाम : रिकू लाल सैनी पिता का नाम: रामबाबूसैनी गृह संख्या : 47 उम्र : 27 लिंग : पुरुष	फोटो उपलब्ध	104	IZE1277367	निर्वाचक का नाम : रवि कुमार सैनी पिता का नाम: हूकम चंद गृह संख्या : 48 उम्र : 27 लिंग : पुरुष	फोटो उपलब्ध	105	IZE1367432	निर्वाचक का नाम : अनुपकुमार सैनी पिता का नाम: रामराज गृह संख्या : 52 उम्र : 28 लिंग : पुरुष	फोटो उपलब्ध
106	IZE1731504	निर्वाचक का नाम : केशव सिंग सैनी पिता का नाम: राम निवास सैनी गृह संख्या : 52 उम्र : 28 लिंग : पुरुष	फोटो उपलब्ध	107	IZE1686526	निर्वाचक का नाम : पार्वती देवी पिता का नाम: राम निवास सैनी गृह संख्या : 52 उम्र : 24 लिंग : महिला	फोटो उपलब्ध	108	IZE2176394	निर्वाचक का नाम : संजय कुमारी सैनी पति का नाम: कमलेश माली गृह संख्या : 53 उम्र : 30 लिंग : महिला	फोटो उपलब्ध
# 109	IZE1462761	निर्वाचक का नाम : अंजू माली पति का नाम: हरिओम सैनी गृह संख्या : 53 उम्र : 29 लिंग : महिला	फोटो उपलब्ध	110	IZE1751072	निर्वाचक का नाम : बनवारी सैनी पिता का नाम: रामप्रकाश सैनी गृह संख्या : 53 उम्र : 22 लिंग : पुरुष	फोटो उपलब्ध	111	IZE2255735	निर्वाचक का नाम : खेमराज सैनी पिता का नाम: दिनेश कुमार माली गृह संख्या : 53 उम्र : 20 लिंग : पुरुष	फोटो उपलब्ध
112	IZE2169423	निर्वाचक का नाम : अभिलाषा सैनी पिता का नाम: रामबल सैनी गृह संख्या : 54 उम्र : 20 लिंग : महिला	फोटो उपलब्ध	113	IZE1124825	निर्वाचक का नाम : राम, सिंह पिता का नाम: इंद्रराज गृह संख्या : 55 उम्र : 29 लिंग : पुरुष	फोटो उपलब्ध	114	IZE1124890	निर्वाचक का नाम : लक्ष्मण सिंह माली पिता का नाम: इन्द्राज माली गृह संख्या : 55 उम्र : 29 लिंग : पुरुष	फोटो उपलब्ध
115	IZE1671056	निर्वाचक का नाम : निशा सैनी सैनी पिता का नाम: हरी गृह संख्या : 55 उम्र : 26 लिंग : महिला	फोटो उपलब्ध	116	IZE1684133	निर्वाचक का नाम : उषा कुमारी सैनी सैनी पिता का नाम: हरी गृह संख्या : 55 उम्र : 23 लिंग : महिला	फोटो उपलब्ध	117	IZE1754795	निर्वाचक का नाम : पूजा कुमारी सैनी पिता का नाम: प्रदीप सैनी गृह संख्या : 55 उम्र : 22 लिंग : महिला	फोटो उपलब्ध
118	IZE1770122	निर्वाचक का नाम : सतीश कुमार सैनी सैनी पिता का नाम: हरी गृह संख्या : 55 उम्र : 22 लिंग : पुरुष	फोटो उपलब्ध	119	IZE1890797	निर्वाचक का नाम : मोनिका सैनी पिता का नाम: महेश चंद सैनी गृह संख्या : 56 उम्र : 21 लिंग : पुरुष	फोटो उपलब्ध	120	IZE2202042	निर्वाचक का नाम : नीरज कुमार सैनी पिता का नाम: दीप चंद सैनी गृह संख्या : 57 उम्र : 22 लिंग : पुरुष	फोटो उपलब्ध

121	IZE2166205	निर्वाचक का नाम : रामनरी बाई सैनी पिता का नाम: मुनेश कुमार सैनी गृह संख्या : 58 उम्र : 24 लिंग : महिला	फोटो उपलब्ध	122	IZE2240356	निर्वाचक का नाम : अजय कुमार सैनी पिता का नाम: मुनेश कुमार सैनी गृह संख्या : 58 उम्र : 22 लिंग : पुरुष	फोटो उपलब्ध	123	IZE2168466	निर्वाचक का नाम : राजकुमारी सैनी पिता का नाम: मुनेश कुमार सैनी गृह संख्या : 58 उम्र : 21 लिंग : महिला	फोटो उपलब्ध
124	IZE2238459	निर्वाचक का नाम : रीना प्रजापत पति का नाम: अशोक कुमार प्रजापत गृह संख्या : 61 उम्र : 27 लिंग : महिला	फोटो उपलब्ध	125	IZE2238467	निर्वाचक का नाम : अशोक कुमार प्रजापत पिता का नाम: गिरराज प्रसाद गृह संख्या : 61 उम्र : 27 लिंग : पुरुष	फोटो उपलब्ध	126	IZE1788199	निर्वाचक का नाम : सीमा बाई पति का नाम: सियाराम प्रजापत गृह संख्या : 61 उम्र : 25 लिंग : महिला	फोटो उपलब्ध
127	IZE1277144	निर्वाचक का नाम : शिवराज पिता का नाम: गोविन्दा गृह संख्या : 62 उम्र : 28 लिंग : पुरुष	फोटो उपलब्ध	128	IZE1814904	निर्वाचक का नाम : ब्रह्म सिंह सैनी पिता का नाम: रामराज सैनी गृह संख्या : 62 उम्र : 23 लिंग : पुरुष	फोटो उपलब्ध	129	IZE1767524	निर्वाचक का नाम : सोहन सिंह सैनी पिता का नाम: गोविंदा सैनी गृह संख्या : 62 उम्र : 22 लिंग : पुरुष	फोटो उपलब्ध
130	IZE1124833	निर्वाचक का नाम : बच्चू सिंह पिता का नाम: रत्ति राम गृह संख्या : 63 उम्र : 29 लिंग : पुरुष	फोटो उपलब्ध	131	IZE1610781	निर्वाचक का नाम : रविता बाई पति का नाम: बच्चू सिंह गृह संख्या : 63 उम्र : 23 लिंग : महिला	फोटो उपलब्ध	132	IZE1610120	निर्वाचक का नाम : विष्णु लाल सैनी पिता का नाम: रत्तिराम सैनी गृह संख्या : 63 उम्र : 23 लिंग : पुरुष	फोटो उपलब्ध
133	IZE1124841	निर्वाचक का नाम : धनवंती पति का नाम: रवि गृह संख्या : 64 उम्र : 33 लिंग : महिला	फोटो उपलब्ध	134	IZE1124882	निर्वाचक का नाम : पूनम सैनी पति का नाम: राय सिंह सैनी गृह संख्या : 64 उम्र : 29 लिंग : महिला	फोटो उपलब्ध	135	IZE1124858	निर्वाचक का नाम : शिवराम पिता का नाम: सुबादी गृह संख्या : 64 उम्र : 28 लिंग : पुरुष	फोटो उपलब्ध
136	IZE1124866	निर्वाचक का नाम : धनराज सैनी पिता का नाम: पृथ्वी राज गृह संख्या : 64 उम्र : 28 लिंग : पुरुष	फोटो उपलब्ध	137	IZE2179653	निर्वाचक का नाम : पिकी माली पति का नाम: धनराज सैनी गृह संख्या : 64 उम्र : 27 लिंग : महिला	फोटो उपलब्ध	138	IZE2153484	निर्वाचक का नाम : कोमल सैनी पति का नाम: शिवराम सैनी गृह संख्या : 64 उम्र : 26 लिंग : महिला	फोटो उपलब्ध
139	IZE1484674	निर्वाचक का नाम : केशव राम सैनी पिता का नाम: राम निवास सैनी गृह संख्या : 66 उम्र : 25 लिंग : पुरुष	फोटो उपलब्ध	140	IZE1905157	निर्वाचक का नाम : लक्ष्मी कुमारी सैनी पति का नाम: केशव राम सैनी गृह संख्या : 66 उम्र : 25 लिंग : महिला	फोटो उपलब्ध	141	IZE1901875	निर्वाचक का नाम : दिलकेश कुमार सैनी पिता का नाम: गोकल गृह संख्या : 66 उम्र : 24 लिंग : पुरुष	फोटो उपलब्ध
142	IZE1765676	निर्वाचक का नाम : जितेंद्र कुमार सैनी पिता का नाम: जुगल किशोर सैनी गृह संख्या : 66 उम्र : 22 लिंग : पुरुष	फोटो उपलब्ध	143	IZE2030674	निर्वाचक का नाम : सपना सैनी माता का नाम: सीताराम सैनी गृह संख्या : 66 उम्र : 20 लिंग : महिला	फोटो उपलब्ध	144	IZE1427848	निर्वाचक का नाम : लोटंटा देवी पति का नाम: बलराम सैनी गृह संख्या : 68 उम्र : 30 लिंग : महिला	फोटो उपलब्ध
145	IZE1408707	निर्वाचक का नाम : कमल पिता का नाम: गोकुल गृह संख्या : 68 उम्र : 27 लिंग : पुरुष	फोटो उपलब्ध	146	IZE1902469	निर्वाचक का नाम : पिकी माली पति का नाम: कमल माली गृह संख्या : 68 उम्र : 23 लिंग : महिला	फोटो उपलब्ध	147	IZE1890706	निर्वाचक का नाम : अवधेश कुमार सैनी पिता का नाम: मुकेश चंद सैनी गृह संख्या : 68 उम्र : 21 लिंग : पुरुष	फोटो उपलब्ध
148	IZE1276492	निर्वाचक का नाम : निरमा देवी पति का नाम: विजेंद्र कुमार सैनी गृह संख्या : 69 उम्र : 32 लिंग : महिला	फोटो उपलब्ध	149	IZE1276526	निर्वाचक का नाम : भूरसिंह सैनी पिता का नाम: हरसहाय गृह संख्या : 69 उम्र : 28 लिंग : पुरुष	फोटो उपलब्ध	150	IZE2184612	निर्वाचक का नाम : मनीषा कुमारी माली पति का नाम: सचिन माली गृह संख्या : 71 उम्र : 22 लिंग : महिला	फोटो उपलब्ध

151	IZE1820844	निर्वाचक का नाम : मनोज कुमार सैनी पिता का नाम: नंद किशोर सैनी गृह संख्या : 71 उम्र : 21 लिंग : पुरुष	फोटो उपलब्ध	152	IZE1890680	निर्वाचक का नाम : बनवारी सैनी पिता का नाम: पृथ्वीराज सैनी गृह संख्या : 71 उम्र : 21 लिंग : पुरुष	फोटो उपलब्ध	153	IZE1763648	निर्वाचक का नाम : राकेश कुमार सैनी सैनी पिता का नाम: सुरेश गृह संख्या : 72 उम्र : 22 लिंग : पुरुष	फोटो उपलब्ध
154	IZE1960475	निर्वाचक का नाम : रामनारी पति का नाम: मुनीराज सैनी गृह संख्या : 74 उम्र : 30 लिंग : महिला	फोटो उपलब्ध	155	IZE1734177	निर्वाचक का नाम : सुरमा माली पति का नाम: ऋषि कुमार सैनी गृह संख्या : 74 उम्र : 29 लिंग : महिला	फोटो उपलब्ध	156	IZE1276583	निर्वाचक का नाम : ज्ञानसिंह सैनी पिता का नाम: अमरसिंह सैनी गृह संख्या : 75 उम्र : 27 लिंग : पुरुष	फोटो उपलब्ध
157	IZE1408681	निर्वाचक का नाम : सुनील पिता का नाम: अमर सिंह गृह संख्या : 75 उम्र : 26 लिंग : पुरुष	फोटो उपलब्ध	158	IZE1124874	निर्वाचक का नाम : राजेश कुमार पिता का नाम: घमण्डी गृह संख्या : 78 उम्र : 28 लिंग : पुरुष	फोटो उपलब्ध	Q 159	IZE1510239	निर्वाचक का नाम : राजकुमार पति का नाम: प्यारे लाल गृह संख्या : 80 उम्र : 34 लिंग : महिला	फोटो उपलब्ध
160	IZE1276658	निर्वाचक का नाम : शिवराम सैनी पिता का नाम: प्रभुलाल सैनी गृह संख्या : 81 उम्र : 34 लिंग : पुरुष	फोटो उपलब्ध	161	IZE2131456	निर्वाचक का नाम : भूर सिंह सैनी पिता का नाम: गोपाल लाल सैनी गृह संख्या : 85 उम्र : 29 लिंग : पुरुष	फोटो उपलब्ध	162	IZE1276682	निर्वाचक का नाम : पंखीराज सैनी पिता का नाम: स्व हरिप्रसाद सैनी गृह संख्या : 86 उम्र : 28 लिंग : पुरुष	फोटो उपलब्ध
163	IZE1276716	निर्वाचक का नाम : राजेश कुमार सैनी पिता का नाम: औमीलाल सैनी गृह संख्या : 87 उम्र : 28 लिंग : पुरुष	फोटो उपलब्ध	164	IZE1742956	निर्वाचक का नाम : दिनेश सैनी पिता का नाम: मनसुख सैनी गृह संख्या : 92 उम्र : 25 लिंग : पुरुष	फोटो उपलब्ध	165	IZE1363837	निर्वाचक का नाम : सीमा पति का नाम: विजय गृह संख्या : 94 उम्र : 36 लिंग : महिला	फोटो उपलब्ध
166	IZE1276781	निर्वाचक का नाम : महेश कुमार सैनी पिता का नाम: हरिप्रसाद सैनी गृह संख्या : 94 उम्र : 28 लिंग : पुरुष	फोटो उपलब्ध	167	IZE1502855	निर्वाचक का नाम : रेखा बाई सैनी पति का नाम: अशोक सैनी गृह संख्या : 94 उम्र : 28 लिंग : महिला	फोटो उपलब्ध	168	IZE1367440	निर्वाचक का नाम : राजेशकुमार पिता का नाम: ओमप्रकाश गृह संख्या : 94 उम्र : 27 लिंग : पुरुष	फोटो उपलब्ध
169	IZE1504588	निर्वाचक का नाम : भगवा आन सिंग पिता का नाम: रामराज गृह संख्या : 95 उम्र : 34 लिंग : पुरुष	फोटो उपलब्ध	170	IZE1890730	निर्वाचक का नाम : धनराज माली पिता का नाम: कैलाश माली गृह संख्या : 95 रेती उम्र : 21 लिंग : पुरुष	फोटो उपलब्ध	171	IZE1506922	निर्वाचक का नाम : अर्चना सैनी पति का नाम: मुनेश कुमार सैनी गृह संख्या : 96 उम्र : 31 लिंग : महिला	फोटो उपलब्ध
172	IZE1510247	निर्वाचक का नाम : पपीता बाई माली पति का नाम: अशोक कुमार गृह संख्या : 96 उम्र : 26 लिंग : महिला	फोटो उपलब्ध	173	IZE1446053	निर्वाचक का नाम : राकेश कुमार सैनी पिता का नाम: मुंशी गृह संख्या : 101 उम्र : 32 लिंग : पुरुष	फोटो उपलब्ध	174	IZE1446046	निर्वाचक का नाम : रुमा देवी पति का नाम: राकेश कुमार सैनी गृह संख्या : 101 उम्र : 31 लिंग : महिला	फोटो उपलब्ध
175	IZE1446061	निर्वाचक का नाम : दिनेश कुमार सैनी पिता का नाम: मुंशी लाल सैनी गृह संख्या : 101 उम्र : 28 लिंग : पुरुष	फोटो उपलब्ध	176	IZE1446079	निर्वाचक का नाम : भवर सिंह सैनी पिता का नाम: मुंशी राम सैनी गृह संख्या : 101 उम्र : 26 लिंग : पुरुष	फोटो उपलब्ध	177	IZE1744549	निर्वाचक का नाम : रज्जो देवी पति का नाम: नारायण गृह संख्या : 102 उम्र : 38 लिंग : महिला	फोटो उपलब्ध
178	IZE1683887	निर्वाचक का नाम : विनोद कुमार सैनी पिता का नाम: रमेश चांद सैनी गृह संख्या : 105 उम्र : 24 लिंग : पुरुष	फोटो उपलब्ध	179	IZE1912856	निर्वाचक का नाम : सरोज बाई सैनी पति का नाम: विनोद सैनी गृह संख्या : 105 उम्र : 23 लिंग : महिला	फोटो उपलब्ध	180	IZE1734730	निर्वाचक का नाम : गैली पति का नाम: ओमप्रकाश गृह संख्या : 109 उम्र : 37 लिंग : महिला	फोटो उपलब्ध

181 निर्वाचक का नाम : प्रिया सैनी पति का नाम: बाबूलाल सैनी गृह संख्या : 111 उम्र : 31 लिंग : महिला	IZE1727684 फोटो उपलब्ध	182 निर्वाचक का नाम : शांति पति का नाम: रामरतन गृह संख्या : 120 उम्र : 58 लिंग : महिला	IZE1276815 फोटो उपलब्ध	183 निर्वाचक का नाम : राजेश माली पिता का नाम: रामरतन माली गृह संख्या : 120 उम्र : 36 लिंग : पुरुष	IZE1506682 फोटो उपलब्ध
184 निर्वाचक का नाम : रुप्ती देवी माली पति का नाम: राजेश माली गृह संख्या : 120 उम्र : 34 लिंग : महिला	IZE1502830 फोटो उपलब्ध	185 निर्वाचक का नाम : खुशबू सैनी पति का नाम: विक्रम सैनी गृह संख्या : 120 उम्र : 29 लिंग : महिला	IZE1477330 फोटो उपलब्ध	186 निर्वाचक का नाम : कंचन देवी पति का नाम: महेंद्र माली गृह संख्या : 120 उम्र : 28 लिंग : महिला	IZE1276880 फोटो उपलब्ध
187 निर्वाचक का नाम : रामोतार पिता का नाम: रामरतन गृह संख्या : 120 उम्र : 28 लिंग : पुरुष	IZE1276856 फोटो उपलब्ध	188 निर्वाचक का नाम : रीना माली पति का नाम: रामव्र माली गृह संख्या : 120 उम्र : 26 लिंग : महिला	IZE1504646 फोटो उपलब्ध	189 निर्वाचक का नाम : रसना बाई सैनी पति का नाम: मुनेश माली गृह संख्या : 121 उम्र : 28 लिंग : महिला	IZE1508381 फोटो उपलब्ध
190 निर्वाचक का नाम : रविलाल सैनी पिता का नाम: केलाश सैनी गृह संख्या : 121 उम्र : 26 लिंग : पुरुष	IZE1504604 फोटो उपलब्ध	191 निर्वाचक का नाम : दिलखुश सैनी पिता का नाम: काडू राम सैनी गृह संख्या : 121 उम्र : 26 लिंग : पुरुष	IZE1506658 फोटो उपलब्ध	192 निर्वाचक का नाम : ओमप्रकाश माली माली पिता का नाम: हरवान सैनी गृह संख्या : 121 उम्र : 26 लिंग : पुरुष	IZE1504596 फोटो उपलब्ध
193 निर्वाचक का नाम : माया कुमारी सेनीऊ पति का नाम: पिटू सेनी गृह संख्या : 121 उम्र : 25 लिंग : महिला	IZE1506674 फोटो उपलब्ध	194 निर्वाचक का नाम : विजय कुमार सैनी पिता का नाम: फूलसिंह सैनी गृह संख्या : 122 उम्र : 30 लिंग : पुरुष	IZE1276898 फोटो उपलब्ध	195 निर्वाचक का नाम : रेखा कुमारी सैनी पति का नाम: विजय कुमार सैनी गृह संख्या : 122 उम्र : 28 लिंग : महिला	IZE1276930 फोटो उपलब्ध
196 निर्वाचक का नाम : मनराज सैनी पिता का नाम: बाबू लाल सैनी गृह संख्या : 122 उम्र : 26 लिंग : पुरुष	IZE1890839 फोटो उपलब्ध	197 निर्वाचक का नाम : अनिता बाई पति का नाम: धनराज गृह संख्या : 123 उम्र : 32 लिंग : महिला	IZE1276997 फोटो उपलब्ध	198 निर्वाचक का नाम : धनराज सैनी पिता का नाम: श्री धनसिंह सैनी गृह संख्या : 123 उम्र : 27 लिंग : पुरुष	IZE1277029 फोटो उपलब्ध
199 निर्वाचक का नाम : शिवराज सैनी सैनी पिता का नाम: खिलारी गृह संख्या : 123 उम्र : 23 लिंग : पुरुष	IZE1752815 फोटो उपलब्ध	200 निर्वाचक का नाम : रकम बाई माली पिता का नाम: कैलाश माली गृह संख्या : 127 उम्र : 22 लिंग : महिला	IZE1779560 फोटो उपलब्ध	201 निर्वाचक का नाम : पंकज कुमार सैनी पिता का नाम: रामविलास सैनी गृह संख्या : 128 उम्र : 25 लिंग : पुरुष	IZE1610138 फोटो उपलब्ध
202 निर्वाचक का नाम : विजेंद्र कुमार सैनी पिता का नाम: हेमराज सैनी गृह संख्या : एच.नं.38 रेती बिदरखा उम्र : 23 लिंग : पुरुष	IZE2240471 फोटो उपलब्ध	203 निर्वाचक का नाम : सकुंतला पति का नाम: शिवराम गृह संख्या : रेती उम्र : 34 लिंग : महिला	IZE2128668 फोटो उपलब्ध	204 निर्वाचक का नाम : केशो पति का नाम: गोविन्द गृह संख्या : रेती बिदरखा उम्र : 44 लिंग : महिला	FGZ1308246 फोटो उपलब्ध
205 निर्वाचक का नाम : शिव राम पिता का नाम: विजय गृह संख्या : विजय सिंग उम्र : 36 लिंग : पुरुष	IZE2128650 फोटो उपलब्ध				

206 निर्वाचक का नाम : इन्द्रा माली अन्य: राजेश कुमार सैनी गृह संख्या : 00 उम्र : 25 लिंग : पुरुष	IZE2104511 फोटो उपलब्ध	207 निर्वाचक का नाम : मोहन सैनी पिता का नाम: गंगासहाय गृह संख्या : 34 उम्र : 33 लिंग : पुरुष	IZE1773415 फोटो उपलब्ध	Q 208 निर्वाचक का नाम : रेखा सैनी पिता का नाम: विजेंद्र सैनी गृह संख्या : 81 उम्र : 28 लिंग : पुरुष	IZE1890771 फोटो उपलब्ध
209 निर्वाचक का नाम : विजेंद्र सैनी पिता का नाम: चौथी लाल सैनी गृह संख्या : 81 उम्र : 24 लिंग : पुरुष	IZE1890763 फोटो उपलब्ध	210 निर्वाचक का नाम : आशाराम सैनी पिता का नाम: सरदार सिंग सैनी गृह संख्या : 87 उम्र : 28 लिंग : पुरुष	IZE1427822 फोटो उपलब्ध	211 निर्वाचक का नाम : मनीष कुमार सैनी पिता का नाम: ओमी लाल गृह संख्या : 87 उम्र : 19 लिंग : पुरुष	IZE2248847 फोटो उपलब्ध
212 निर्वाचक का नाम : गोविन्द प्रसाद सैनी पिता का नाम: कमोद सैनी गृह संख्या : 88 उम्र : 28 लिंग : पुरुष	IZE1277672 फोटो उपलब्ध	213 निर्वाचक का नाम : राम सिंग सैनी पिता का नाम: कमोद गृह संख्या : 88 उम्र : 24 लिंग : पुरुष	IZE1817337 फोटो उपलब्ध	214 निर्वाचक का नाम : सुरज सिंग सैनी पिता का नाम: मनसुख सैनी गृह संख्या : 92 उम्र : 26 लिंग : पुरुष	IZE1427814 फोटो उपलब्ध
215 निर्वाचक का नाम : शारदा देवी पति का नाम: मोहन सिंग माली गृह संख्या : 92 उम्र : 26 लिंग : महिला	IZE1933449 फोटो उपलब्ध	216 निर्वाचक का नाम : राधा सैनी पिता का नाम: दिनेश सैनी गृह संख्या : 92 उम्र : 21 लिंग : पुरुष	IZE1890672 फोटो उपलब्ध		

217	IZE2096402	निर्वाचक का नाम : नारंगी देवी पति का नाम: हरी सिंग गृह संख्या : 00 उम्र : 29 लिंग : महिला	फोटो उपलब्ध	218	IZE1814581	निर्वाचक का नाम : राहुल सेनी पिता का नाम: लक्ष्मी चंद सेनी गृह संख्या : 25 उम्र : 22 लिंग : पुरुष	फोटो उपलब्ध	219	IZE2105542	निर्वाचक का नाम : अनामिका सेनी पति का नाम: गोरधन सेनी गृह संख्या : 90 उम्र : 22 लिंग : महिला	फोटो उपलब्ध
220	IZE1927037	निर्वाचक का नाम : नमो नारायण सेनी पिता का नाम: राम चरण गृह संख्या : 90 उम्र : 21 लिंग : पुरुष	फोटो उपलब्ध	221	IZE2085355	निर्वाचक का नाम : रामनारी सेनी पति का नाम: कदुराम सेनी गृह संख्या : 92 उम्र : 35 लिंग : महिला	फोटो उपलब्ध	222	IZE2085314	निर्वाचक का नाम : कदुराम सेनी पिता का नाम: रामसिंह सेनी गृह संख्या : 92 उम्र : 33 लिंग : पुरुष	फोटो उपलब्ध
223	IZE2026623	निर्वाचक का नाम : कोमल सेनी पिता का नाम: कदू सेनी गृह संख्या : 92 उम्र : 20 लिंग : पुरुष	फोटो उपलब्ध	224	IZE1507763	निर्वाचक का नाम : दुलारी देवी पति का नाम: हंसराज माली गृह संख्या : 93 उम्र : 32 लिंग : महिला	फोटो उपलब्ध	225	IZE1442128	निर्वाचक का नाम : लाली देवी पति का नाम: विष्णु कुमार सेनी गृह संख्या : 94 उम्र : 35 लिंग : महिला	फोटो उपलब्ध
226	IZE1441245	निर्वाचक का नाम : विष्णु कुमार सेनी पिता का नाम: हरिप्रसाद सेनी गृह संख्या : 94 उम्र : 29 लिंग : पुरुष	फोटो उपलब्ध	227	IZE1442110	निर्वाचक का नाम : शीला बाई माली पति का नाम: पवन सेनी गृह संख्या : 94 उम्र : 28 लिंग : महिला	फोटो उपलब्ध	228	IZE1890805	निर्वाचक का नाम : पूजा सेनी अन्य: महेश कुमार सेनी गृह संख्या : 94 उम्र : 28 लिंग : पुरुष	फोटो उपलब्ध
229	IZE1277722	निर्वाचक का नाम : जितेन्द्र कुमार सेनी पिता का नाम: हरिकेश सेनी गृह संख्या : 94 उम्र : 27 लिंग : पुरुष	फोटो उपलब्ध	230	IZE1475870	निर्वाचक का नाम : विनोद कुमार सेनी पिता का नाम: सुरेश चांद सेनी गृह संख्या : 94 उम्र : 26 लिंग : पुरुष	फोटो उपलब्ध	231	IZE1522747	निर्वाचक का नाम : युगल किशोर सेनी पिता का नाम: श्रीमोहन सेनी गृह संख्या : 94 उम्र : 25 लिंग : पुरुष	फोटो उपलब्ध
232	IZE2189025	निर्वाचक का नाम : मन्जू लाल सेनी पिता का नाम: भूरा लाल माली गृह संख्या : 94 उम्र : 20 लिंग : पुरुष	फोटो उपलब्ध	233	IZE1442094	निर्वाचक का नाम : राजेश कुमार सेनी पिता का नाम: रामराज सेनी गृह संख्या : 95 उम्र : 37 लिंग : पुरुष	फोटो उपलब्ध	234	IZE1363852	निर्वाचक का नाम : नारो पति का नाम: महुलाल गृह संख्या : 95 उम्र : 34 लिंग : महिला	फोटो उपलब्ध
235	IZE1510288	निर्वाचक का नाम : मुनेश कुमार पिता का नाम: ब्रजमोहन सेनी गृह संख्या : 96 उम्र : 30 लिंग : पुरुष	फोटो उपलब्ध	236	IZE1404490	निर्वाचक का नाम : किन्ता पति का नाम: पंखीराज गृह संख्या : 96 उम्र : 29 लिंग : महिला	फोटो उपलब्ध	237	IZE1363829	निर्वाचक का नाम : कुंजी पिता का नाम: भगवती गृह संख्या : 96 उम्र : 28 लिंग : पुरुष	फोटो उपलब्ध
238	IZE2140598	निर्वाचक का नाम : मंजू देवी पति का नाम: सत्यनारायण गृह संख्या : 96 उम्र : 28 लिंग : महिला	फोटो उपलब्ध	239	IZE2140630	निर्वाचक का नाम : रसाली देवी पति का नाम: राजेंद्र सेनी गृह संख्या : 96 उम्र : 26 लिंग : महिला	फोटो उपलब्ध	240	IZE2140622	निर्वाचक का नाम : सत्यनारायण पिता का नाम: रामअवतार गृह संख्या : 96 उम्र : 24 लिंग : पुरुष	फोटो उपलब्ध
241	IZE2140648	निर्वाचक का नाम : राजेंद्र सेनी पिता का नाम: रामअवतार गृह संख्या : 96 उम्र : 23 लिंग : पुरुष	फोटो उपलब्ध	242	IZE1531235	निर्वाचक का नाम : प्रेम देवी पति का नाम: विजयसिंह गृह संख्या : 97 उम्र : 38 लिंग : महिला	फोटो उपलब्ध	243	IZE2214310	निर्वाचक का नाम : सीमा बाई पति का नाम: लालचंद गृह संख्या : 98 उम्र : 23 लिंग : महिला	फोटो उपलब्ध
244	IZE1658889	निर्वाचक का नाम : रिंकी पति का नाम: रामोतर गृह संख्या : 100 उम्र : 38 लिंग : महिला	फोटो उपलब्ध	245	IZE1531219	निर्वाचक का नाम : भगवान सहाय सेनी पिता का नाम: भरोसी लाल सेनी गृह संख्या : 100 उम्र : 32 लिंग : महिला	फोटो उपलब्ध	246	IZE1533660	निर्वाचक का नाम : मौसम बाई सेनी पति का नाम: प्रल्हाद कुमार सेनी गृह संख्या : 100 उम्र : 29 लिंग : महिला	फोटो उपलब्ध

247	IZE1277763	निर्वाचक का नाम : अशोक कुमार सैनी पिता का नाम: श्री रामकेश सैनी गृह संख्या : 100 उम्र : 28 लिंग : पुरुष	फोटो उपलब्ध	248	IZE1405331	निर्वाचक का नाम : मुकेश पिता का नाम: रामकेश गृह संख्या : 100 उम्र : 26 लिंग : पुरुष	फोटो उपलब्ध	249	IZE2014298	निर्वाचक का नाम : विवेक कुमार सैनी पिता का नाम: कैलाश चंद सैनी गृह संख्या : 100 उम्र : 20 लिंग : पुरुष	फोटो उपलब्ध
250	IZE1531243	निर्वाचक का नाम : लक्ष्मी पति का नाम: दिनेश कुमार सैनी गृह संख्या : 101 उम्र : 27 लिंग : महिला	फोटो उपलब्ध	251	IZE2105559	निर्वाचक का नाम : सीमा माली पति का नाम: राजेश कुमार सैनी गृह संख्या : 103 उम्र : 31 लिंग : महिला	फोटो उपलब्ध	252	IZE2094506	निर्वाचक का नाम : नाहर सिंह पिता का नाम: बच्चु सिंह गृह संख्या : 104 उम्र : 20 लिंग : पुरुष	फोटो उपलब्ध
253	IZE1363811	निर्वाचक का नाम : सुनीता पति का नाम: मुकेश गृह संख्या : 105 उम्र : 37 लिंग : महिला	फोटो उपलब्ध	254	IZE1767854	निर्वाचक का नाम : दिलीप कुमार सैनी पिता का नाम: रमेश चंद सैनी गृह संख्या : 105 उम्र : 22 लिंग : पुरुष	फोटो उपलब्ध	255	IZE1927243	निर्वाचक का नाम : संजय कुमार सैनी पिता का नाम: हुकम चंद गृह संख्या : 105 उम्र : 22 लिंग : पुरुष	फोटो उपलब्ध
256	IZE1817717	निर्वाचक का नाम : लोकेश कुमार सैनी पिता का नाम: मुकेश सैनी गृह संख्या : 105 उम्र : 21 लिंग : पुरुष	फोटो उपलब्ध	257	IZE1363845	निर्वाचक का नाम : जनता पति का नाम: भैरू गृह संख्या : 106 उम्र : 29 लिंग : महिला	फोटो उपलब्ध	258	IZE2105609	निर्वाचक का नाम : दीपक सैनी पिता का नाम: विशन पाल माली गृह संख्या : 106 उम्र : 20 लिंग : पुरुष	फोटो उपलब्ध
259	IZE2189561	निर्वाचक का नाम : रवीना सैनी पिता का नाम: बनवारी लाल सैनी गृह संख्या : 107 उम्र : 19 लिंग : महिला	फोटो उपलब्ध	260	IZE2025674	निर्वाचक का नाम : नरेश सैनी पिता का नाम: हुकम चंद सैनी गृह संख्या : 108 उम्र : 20 लिंग : पुरुष	फोटो उपलब्ध	261	IZE2153500	निर्वाचक का नाम : राहुल सैनी पिता का नाम: लखन लाल सैनी गृह संख्या : 108 उम्र : 20 लिंग : पुरुष	फोटो उपलब्ध
262	IZE2105567	निर्वाचक का नाम : सतीश कुमार सैनी पिता का नाम: गुलाब चन्द सैनी गृह संख्या : 109 उम्र : 20 लिंग : पुरुष	फोटो उपलब्ध	263	IZE2105484	निर्वाचक का नाम : सौरभ कुमार सैनी पिता का नाम: कमलेश कुमार सैनी गृह संख्या : 110 उम्र : 22 लिंग : पुरुष	फोटो उपलब्ध	264	IZE1785781	निर्वाचक का नाम : बाबू लाल सैनी पिता का नाम: मदन लाल सैनी गृह संख्या : 111 उम्र : 28 लिंग : पुरुष	फोटो उपलब्ध
265	IZE1405687	निर्वाचक का नाम : ऋषिकुमार पिता का नाम: जगदीश गृह संख्या : 112 उम्र : 26 लिंग : पुरुष	फोटो उपलब्ध	266	IZE1926930	निर्वाचक का नाम : रोशन पति का नाम: ऋषिकुमार गृह संख्या : 112 उम्र : 26 लिंग : महिला	फोटो उपलब्ध	267	IZE2073492	निर्वाचक का नाम : शेरसिंह माली पिता का नाम: राजाराम सैनी गृह संख्या : 112 उम्र : 20 लिंग : पुरुष	फोटो उपलब्ध
268	IZE2189405	निर्वाचक का नाम : रवि कुमार सैनी पिता का नाम: राजाराम सैनी गृह संख्या : 112 उम्र : 19 लिंग : पुरुष	फोटो उपलब्ध	269	IZE1442102	निर्वाचक का नाम : राजकुमारी सैनी पति का नाम: अमरसिंह सैनी गृह संख्या : 121 उम्र : 31 लिंग : महिला	फोटो उपलब्ध	270	IZE1664457	निर्वाचक का नाम : पवन कुमार सैनी पिता का नाम: धर्म सिंह गृह संख्या : 121 उम्र : 23 लिंग : पुरुष	फोटो उपलब्ध

271	IZE2132280	निर्वाचक का नाम : महेंद्र योगी पिता का नाम: सुरजमल योगी गृह संख्या : 0 उम्र : 20 लिंग : पुरुष	फोटो उपलब्ध	272	IZE2000701	निर्वाचक का नाम : मदन लाल पिता का नाम: विजयलाल गृह संख्या : 1 उम्र : 66 लिंग : पुरुष	फोटो उपलब्ध	273	FCZ7816366	निर्वाचक का नाम : सम्पु देवी पिता का नाम: पुखराज गृह संख्या : 1 उम्र : 48 लिंग : महिला	फोटो उपलब्ध
274	FCZ1511500	निर्वाचक का नाम : बनेसिंह पिता का नाम: मदन गृह संख्या : 1 उम्र : 41 लिंग : पुरुष	फोटो उपलब्ध	275	IZE0105049	निर्वाचक का नाम : रूमणी पिता का नाम: बनेसिंह गृह संख्या : 1 उम्र : 39 लिंग : महिला	फोटो उपलब्ध	276	FCZ7816473	निर्वाचक का नाम : भीम सिंग सैनी पिता का नाम: पुखराज गृह संख्या : 1 उम्र : 34 लिंग : पुरुष	फोटो उपलब्ध
277	IZE0810176	निर्वाचक का नाम : भूरी देवी पिता का नाम: भीम सिंह सैनी गृह संख्या : 1 उम्र : 34 लिंग : महिला	फोटो उपलब्ध	278	FCZ7816697	निर्वाचक का नाम : प्रेमराज पिता का नाम: विजयलाल गृह संख्या : 3 उम्र : 50 लिंग : पुरुष	फोटो उपलब्ध	279	RJ/11/085/520017	निर्वाचक का नाम : कैलाशी पिता का नाम: परशराम गृह संख्या : 3 उम्र : 50 लिंग : महिला	फोटो उपलब्ध
280	IZE0431650	निर्वाचक का नाम : पांची देवी पिता का नाम: प्रेमराज गृह संख्या : 3 उम्र : 48 लिंग : महिला	फोटो उपलब्ध	281	FCZ7816101	निर्वाचक का नाम : रामरतन पिता का नाम: हरफूल गृह संख्या : 4 उम्र : 68 लिंग : पुरुष	फोटो उपलब्ध	282	RJ/11/085/520037	निर्वाचक का नाम : हरसहाय पिता का नाम: कंचन गृह संख्या : 4 उम्र : 67 लिंग : पुरुष	फोटो उपलब्ध
283	RJ/11/085/519193	निर्वाचक का नाम : रामरूप पिता का नाम: रामसहाय गृह संख्या : 4 उम्र : 60 लिंग : पुरुष	फोटो उपलब्ध	284	IZE0900373	निर्वाचक का नाम : परशराम पिता का नाम: रामरतन गृह संख्या : 4 उम्र : 51 लिंग : पुरुष	फोटो उपलब्ध	285	RJ/11/085/519189	निर्वाचक का नाम : लाली पिता का नाम: हरसहाय गृह संख्या : 4 उम्र : 50 लिंग : महिला	फोटो उपलब्ध
286	IZE0810234	निर्वाचक का नाम : दिलीप सिंह पिता का नाम: हरसहाय गृह संख्या : 4 उम्र : 35 लिंग : पुरुष	फोटो उपलब्ध	287	IZE0810150	निर्वाचक का नाम : अनिता देवी पिता का नाम: करण सिंह गृह संख्या : 4 उम्र : 33 लिंग : महिला	फोटो उपलब्ध	288	IZE0810168	निर्वाचक का नाम : मीना देवी पिता का नाम: दिलीप गृह संख्या : 4 उम्र : 33 लिंग : महिला	फोटो उपलब्ध
289	IZE0730887	निर्वाचक का नाम : प्रधुम सिंह पिता का नाम: परसराम गृह संख्या : 4 उम्र : 31 लिंग : पुरुष	फोटो उपलब्ध	290	IZE1074939	निर्वाचक का नाम : करण सिंह पिता का नाम: हरसाय गृह संख्या : 04 उम्र : 30 लिंग : पुरुष	फोटो उपलब्ध	291	FCZ1512136	निर्वाचक का नाम : विजय सिंह पिता का नाम: रामसहाय गृह संख्या : 6 उम्र : 61 लिंग : पुरुष	फोटो उपलब्ध
292	FCZ1099258	निर्वाचक का नाम : मट्टो पिता का नाम: विजयसिंह गृह संख्या : 6 उम्र : 57 लिंग : महिला	फोटो उपलब्ध	293	RJ/11/085/519171	निर्वाचक का नाम : प्रकाश पिता का नाम: रामरूप गृह संख्या : 6 उम्र : 52 लिंग : पुरुष	फोटो उपलब्ध	294	FCZ1307784	निर्वाचक का नाम : राजू पिता का नाम: रामरूप गृह संख्या : 6 उम्र : 45 लिंग : पुरुष	फोटो उपलब्ध
295	FCZ1307792	निर्वाचक का नाम : सम्पति पिता का नाम: राजू गृह संख्या : 6 उम्र : 43 लिंग : महिला	फोटो उपलब्ध	296	FCZ1307800	निर्वाचक का नाम : भंवर पिता का नाम: रामरूप गृह संख्या : 6 उम्र : 43 लिंग : पुरुष	फोटो उपलब्ध	297	FCZ1307818	निर्वाचक का नाम : बच्ची पिता का नाम: भंवर गृह संख्या : 6 उम्र : 42 लिंग : महिला	फोटो उपलब्ध
298	FCZ1511484	निर्वाचक का नाम : श्रीमन पिता का नाम: ब्रजलाल गृह संख्या : 7 उम्र : 62 लिंग : पुरुष	फोटो उपलब्ध	299	FCZ1099209	निर्वाचक का नाम : नवो पिता का नाम: श्रीमन गृह संख्या : 7 उम्र : 60 लिंग : महिला	फोटो उपलब्ध	300	FCZ1511492	निर्वाचक का नाम : मुकेश पिता का नाम: श्रीमन गृह संख्या : 7 उम्र : 44 लिंग : पुरुष	फोटो उपलब्ध

301 निर्वाचक का नाम : सन्तोष पति का नाम: मुकेश गृह संख्या : 7 उम्र : 42 लिंग : महिला	FCZ1307834 फोटो उपलब्ध	302 निर्वाचक का नाम : कम्पो पति का नाम: मीठया गृह संख्या : 8 उम्र : 81 लिंग : महिला	FCZ1099142 फोटो उपलब्ध	303 निर्वाचक का नाम : रामेश्वरी पति का नाम: ठण्डी गृह संख्या : 9 उम्र : 66 लिंग : महिला	FCZ7816994 फोटो उपलब्ध
304 निर्वाचक का नाम : ठण्डी पिता का नाम: मीठया गृह संख्या : 9 उम्र : 66 लिंग : पुरुष	FCZ7816036 फोटो उपलब्ध	305 निर्वाचक का नाम : पाखण्डी पिता का नाम: मीठया गृह संख्या : 9 उम्र : 60 लिंग : पुरुष	FCZ7817711 फोटो उपलब्ध	306 निर्वाचक का नाम : भौंती पति का नाम: पाखण्डी गृह संख्या : 9 उम्र : 56 लिंग : महिला	RJ/11/085/519255 फोटो उपलब्ध
307 निर्वाचक का नाम : चिरमोल पिता का नाम: मीठया गृह संख्या : 9 उम्र : 52 लिंग : पुरुष	RJ/11/085/519167 फोटो उपलब्ध	308 निर्वाचक का नाम : बुद्धी पति का नाम: चिरमोल गृह संख्या : 9 उम्र : 50 लिंग : महिला	RJ/11/085/519254 फोटो उपलब्ध	309 निर्वाचक का नाम : महेश पिता का नाम: ठण्डी गृह संख्या : 9 उम्र : 43 लिंग : पुरुष	FCZ1307842 फोटो उपलब्ध
310 निर्वाचक का नाम : गोमती पति का नाम: महेश गृह संख्या : 9 उम्र : 42 लिंग : महिला	FCZ7816986 फोटो उपलब्ध	311 निर्वाचक का नाम : अमरपाल पिता का नाम: ठण्डीलाल गृह संख्या : 9 उम्र : 42 लिंग : पुरुष	FCZ7815954 फोटो उपलब्ध	312 निर्वाचक का नाम : गीता पति का नाम: अमरपाल गृह संख्या : 9 उम्र : 40 लिंग : महिला	FCZ7816457 फोटो उपलब्ध
313 निर्वाचक का नाम : लक्ष्मणसिंह पिता का नाम: पाखण्डी गृह संख्या : 9 उम्र : 31 लिंग : पुरुष	IZE0731364 फोटो उपलब्ध	314 निर्वाचक का नाम : मोनू कुमार सैनी पिता का नाम: महेश सैनी गृह संख्या : 9 उम्र : 19 लिंग : पुरुष	IZE2259570 फोटो उपलब्ध	315 निर्वाचक का नाम : सुरजान पिता का नाम: रामलाल गृह संख्या : 10 उम्र : 52 लिंग : पुरुष	RJ/11/085/519176 फोटो उपलब्ध
316 निर्वाचक का नाम : शारदा पति का नाम: रूपसिंह गृह संख्या : 10 उम्र : 50 लिंग : महिला	FCZ1099183 फोटो उपलब्ध	317 निर्वाचक का नाम : रूपसिंह पिता का नाम: रामलाल गृह संख्या : 10 उम्र : 49 लिंग : पुरुष	IZE0330282 फोटो उपलब्ध	318 निर्वाचक का नाम : पंखीराज सैनी अन्य: भागोत्या सैनी गृह संख्या : 11 उम्र : 30 लिंग : पुरुष	IZE2150084 फोटो उपलब्ध
319 निर्वाचक का नाम : कजोड़या पिता का नाम: कानजी गृह संख्या : 12 उम्र : 57 लिंग : पुरुष	FCZ1099175 फोटो उपलब्ध	320 निर्वाचक का नाम : ऐरन्ता पति का नाम: कजोड़रया गृह संख्या : 12 उम्र : 54 लिंग : महिला	RJ/11/085/519263 फोटो उपलब्ध	321 निर्वाचक का नाम : रामकेश पिता का नाम: कानजी गृह संख्या : 12 उम्र : 52 लिंग : पुरुष	RJ/11/085/519259 फोटो उपलब्ध
322 निर्वाचक का नाम : सन्तरा पति का नाम: रामकेश गृह संख्या : 12 उम्र : 51 लिंग : महिला	RJ/11/085/519266 फोटो उपलब्ध	323 निर्वाचक का नाम : विक्रम माली पिता का नाम: बुदराम माली गृह संख्या : 12 उम्र : 33 लिंग : पुरुष	IZE0583518 फोटो उपलब्ध	324 निर्वाचक का नाम : पपीता पति का नाम: मुनेश गृह संख्या : 12 उम्र : 30 लिंग : महिला	IZE0982041 फोटो उपलब्ध
325 निर्वाचक का नाम : रामधन पिता का नाम: जसराम गृह संख्या : 13 उम्र : 79 लिंग : पुरुष	RJ/11/085/519017 फोटो उपलब्ध	326 निर्वाचक का नाम : मुइरी पति का नाम: रामधन गृह संख्या : 13 उम्र : 76 लिंग : महिला	RJ/11/085/519118 फोटो उपलब्ध	327 निर्वाचक का नाम : चैतराम पिता का नाम: रामधन गृह संख्या : 13 उम्र : 41 लिंग : पुरुष	FCZ7817448 फोटो उपलब्ध
328 निर्वाचक का नाम : गुइडी पति का नाम: चैतराम गृह संख्या : 13 उम्र : 39 लिंग : महिला	FCZ7816077 फोटो उपलब्ध	329 निर्वाचक का नाम : गिराज पिता का नाम: जसराम गृह संख्या : 14 उम्र : 70 लिंग : पुरुष	RJ/11/085/519012 फोटो उपलब्ध	330 निर्वाचक का नाम : कलीया पति का नाम: गिराज गृह संख्या : 14 उम्र : 68 लिंग : महिला	RJ/11/085/519105 फोटो उपलब्ध

331	FCZ1178540	निर्वाचक का नाम : मुरारी पिता का नाम: किशनलाल गृह संख्या : 15 उम्र : 57 लिंग : पुरुष	फोटो उपलब्ध	332	FCZ7815996	निर्वाचक का नाम : केसन्ता पति का नाम: मुरारी गृह संख्या : 15 उम्र : 54 लिंग : महिला	फोटो उपलब्ध	333	RJ/11/085/519249	निर्वाचक का नाम : भरतलाल पिता का नाम: किशनलाल गृह संख्या : 15 उम्र : 54 लिंग : पुरुष	फोटो उपलब्ध
334	FCZ7816234	निर्वाचक का नाम : सन्तो पति का नाम: भरतलाल गृह संख्या : 15 उम्र : 52 लिंग : महिला	फोटो उपलब्ध	335	FCZ7817638	निर्वाचक का नाम : जगदीश पिता का नाम: गिरंज गृह संख्या : 15 उम्र : 43 लिंग : पुरुष	फोटो उपलब्ध	336	FCZ7816028	निर्वाचक का नाम : फोरन्ता पति का नाम: जगदीश गृह संख्या : 15 उम्र : 40 लिंग : महिला	फोटो उपलब्ध
337	RJ/11/085/519014	निर्वाचक का नाम : श्रीलाल पिता का नाम: किशन गृह संख्या : 16 उम्र : 67 लिंग : पुरुष	फोटो उपलब्ध	338	RJ/11/085/519200	निर्वाचक का नाम : रतीराम पिता का नाम: खिलाड़ी गृह संख्या : 16 उम्र : 56 लिंग : पुरुष	फोटो उपलब्ध	339	FCZ7816796	निर्वाचक का नाम : पुष्पा पति का नाम: रतीराम गृह संख्या : 16 उम्र : 54 लिंग : महिला	फोटो उपलब्ध
340	RJ/11/085/519096	निर्वाचक का नाम : हरी पिता का नाम: खिलाड़ी गृह संख्या : 16 उम्र : 52 लिंग : पुरुष	फोटो उपलब्ध	341	FCZ7816325	निर्वाचक का नाम : द्रोपती पति का नाम: हरी गृह संख्या : 16 उम्र : 50 लिंग : महिला	फोटो उपलब्ध	342	IZE1074954	निर्वाचक का नाम : अरविन्द पिता का नाम: रतीराम गृह संख्या : 16 उम्र : 32 लिंग : पुरुष	फोटो उपलब्ध
343	IZE1074947	निर्वाचक का नाम : महेन्द्र पिता का नाम: श्रीलाल गृह संख्या : 16 उम्र : 31 लिंग : पुरुष	फोटो उपलब्ध	344	RJ/11/085/519019	निर्वाचक का नाम : किरोड़ी पिता का नाम: चिरन्जी गृह संख्या : 17 उम्र : 58 लिंग : पुरुष	फोटो उपलब्ध	345	RJ/11/085/519020	निर्वाचक का नाम : सुशीला पति का नाम: किरोड़ी गृह संख्या : 17 उम्र : 55 लिंग : महिला	फोटो उपलब्ध
346	RJ/11/085/519092	निर्वाचक का नाम : मांगीलाल पिता का नाम: रामफूल गृह संख्या : 18 उम्र : 59 लिंग : पुरुष	फोटो उपलब्ध	347	RJ/11/085/519079	निर्वाचक का नाम : भौती पति का नाम: मांगीलाल गृह संख्या : 18 उम्र : 57 लिंग : महिला	फोटो उपलब्ध	348	RJ/11/085/519027	निर्वाचक का नाम : जीतराम पिता का नाम: रामफूल गृह संख्या : 18 उम्र : 56 लिंग : पुरुष	फोटो उपलब्ध
349	FCZ7816291	निर्वाचक का नाम : सुशीला पति का नाम: जीतराम गृह संख्या : 18 उम्र : 53 लिंग : महिला	फोटो उपलब्ध	350	RJ/11/085/519232	निर्वाचक का नाम : प्रेमराज पिता का नाम: रामफूल गृह संख्या : 18 उम्र : 50 लिंग : पुरुष	फोटो उपलब्ध	351	FCZ1099126	निर्वाचक का नाम : कमला पति का नाम: प्रेमराज गृह संख्या : 18 उम्र : 49 लिंग : महिला	फोटो उपलब्ध
352	FCZ1307859	निर्वाचक का नाम : मुनीराज पिता का नाम: रामफूल गृह संख्या : 18 उम्र : 43 लिंग : पुरुष	फोटो उपलब्ध	353	IZE0730846	निर्वाचक का नाम : लाली पति का नाम: धारा गृह संख्या : 18 उम्र : 40 लिंग : महिला	फोटो उपलब्ध	354	FCZ1405661	निर्वाचक का नाम : किशोर पिता का नाम: लल्लू गृह संख्या : 19 उम्र : 75 लिंग : पुरुष	फोटो उपलब्ध
355	IZE0982538	निर्वाचक का नाम : दखी पति का नाम: किशोर गृह संख्या : 19 उम्र : 72 लिंग : महिला	फोटो उपलब्ध	356	FCZ1405620	निर्वाचक का नाम : रतीराम सैनी पिता का नाम: किशोर गृह संख्या : 19 उम्र : 63 लिंग : पुरुष	फोटो उपलब्ध	357	FCZ1405638	निर्वाचक का नाम : लहोडिसि देवी पति का नाम: रतीराम गृह संख्या : 19 उम्र : 61 लिंग : महिला	फोटो उपलब्ध
358	FCZ1405380	निर्वाचक का नाम : रूपराम पिता का नाम: किशोर गृह संख्या : 19 उम्र : 50 लिंग : पुरुष	फोटो उपलब्ध	359	FCZ7816002	निर्वाचक का नाम : ओमप्रकाश पिता का नाम: किशोर गृह संख्या : 19 उम्र : 47 लिंग : पुरुष	फोटो उपलब्ध	360	FCZ7816309	निर्वाचक का नाम : गोरन्ती पति का नाम: मुनीराज गृह संख्या : 19 उम्र : 42 लिंग : महिला	फोटो उपलब्ध

361 निर्वाचक का नाम : मुक्तिदेवी पिता का नाम: रूपराम गृह संख्या : 21 उम्र : 47 लिंग : महिला	FCZ1405521	362 निर्वाचक का नाम : केदार पिता का नाम: रामसहाय गृह संख्या : 22 उम्र : 64 लिंग : पुरुष	RJ/11/085/519097	363 निर्वाचक का नाम : सुरजा पिता का नाम: केदार गृह संख्या : 22 उम्र : 62 लिंग : महिला	RJ/11/085/519076
364 निर्वाचक का नाम : सुबेदार पिता का नाम: रामसहाय गृह संख्या : 23 उम्र : 54 लिंग : पुरुष	RJ/11/085/519038	365 निर्वाचक का नाम : लाली पिता का नाम: सुबेदार गृह संख्या : 23 उम्र : 50 लिंग : महिला	RJ/11/085/520010	366 निर्वाचक का नाम : इन्द्रजीत पिता का नाम: केदार गृह संख्या : 23 उम्र : 42 लिंग : पुरुष	FCZ1307875
367 निर्वाचक का नाम : सीमा पिता का नाम: इन्द्रजीत गृह संख्या : 23 उम्र : 41 लिंग : महिला	IZE0526939	368 निर्वाचक का नाम : रामकन्या पिता का नाम: राधेश्याम गृह संख्या : 24 उम्र : 72 लिंग : महिला	RJ/11/085/519119	369 निर्वाचक का नाम : गजानन्द पिता का नाम: राधेश्याम गृह संख्या : 24 उम्र : 51 लिंग : पुरुष	RJ/11/085/519260
370 निर्वाचक का नाम : संतो पिता का नाम: गजानन्द गृह संख्या : 24 उम्र : 48 लिंग : महिला	FCZ7817489	371 निर्वाचक का नाम : गणेश पिता का नाम: राधेश्याम गृह संख्या : 24 उम्र : 44 लिंग : पुरुष	FCZ1512177	372 निर्वाचक का नाम : रामनरी पिता का नाम: गणेश गृह संख्या : 24 उम्र : 41 लिंग : महिला	FCZ7817497
373 निर्वाचक का नाम : रामोतार पिता का नाम: काडू गृह संख्या : 25 उम्र : 54 लिंग : पुरुष	RJ/11/085/519181	374 निर्वाचक का नाम : गीता पिता का नाम: रामओतार गृह संख्या : 25 उम्र : 52 लिंग : महिला	RJ/11/085/519078	375 निर्वाचक का नाम : लखन पिता का नाम: काडू गृह संख्या : 25 उम्र : 52 लिंग : पुरुष	FCZ1137330
376 निर्वाचक का नाम : सम्पो पिता का नाम: लखन गृह संख्या : 25 उम्र : 50 लिंग : महिला	RJ/11/085/520040	377 निर्वाचक का नाम : लक्ष्मीचन्द पिता का नाम: काडू गृह संख्या : 25 उम्र : 44 लिंग : पुरुष	FCZ1405356	378 निर्वाचक का नाम : गुडडी पिता का नाम: लक्ष्मीचन्द गृह संख्या : 25 उम्र : 43 लिंग : महिला	FCZ1307891
379 निर्वाचक का नाम : समयसिंह पिता का नाम: काडू गृह संख्या : 25 उम्र : 42 लिंग : पुरुष	FCZ1307883	380 निर्वाचक का नाम : अनिता पिता का नाम: समयसिंह गृह संख्या : 25 उम्र : 40 लिंग : महिला	FCZ7816911	381 निर्वाचक का नाम : विजेन्द्र पिता का नाम: रामावतार गृह संख्या : 25 उम्र : 33 लिंग : पुरुष	IZE0981795
382 निर्वाचक का नाम : विष्णु पिता का नाम: रामावतार गृह संख्या : 25 उम्र : 30 लिंग : पुरुष	IZE0981233	383 निर्वाचक का नाम : लाडबाई पिता का नाम: मनोहर गृह संख्या : 26 उम्र : 71 लिंग : महिला	FCZ1511393	384 निर्वाचक का नाम : नरेश कुमार पिता का नाम: मनोहर गृह संख्या : 26 उम्र : 38 लिंग : पुरुष	IZE0731109
385 निर्वाचक का नाम : जतीराम पिता का नाम: किशनलाल गृह संख्या : 28 उम्र : 52 लिंग : पुरुष	RJ/11/085/519221	386 निर्वाचक का नाम : सररो पिता का नाम: जतीराम गृह संख्या : 28 उम्र : 50 लिंग : महिला	FCZ1099217	387 निर्वाचक का नाम : ताराचन्द पिता का नाम: किशनलाल गृह संख्या : 28 उम्र : 44 लिंग : पुरुष	FCZ1307909
388 निर्वाचक का नाम : धनबाई पिता का नाम: ताराचन्द गृह संख्या : 28 उम्र : 40 लिंग : महिला	IZE1074962	389 निर्वाचक का नाम : जगमोहन पिता का नाम: किलाण गृह संख्या : 29 उम्र : 50 लिंग : पुरुष	RJ/11/085/519069	390 निर्वाचक का नाम : सीमा देवी पिता का नाम: जगमोहन गृह संख्या : 29 उम्र : 33 लिंग : महिला	IZE0731083

391	RJ/11/085/519067	निर्वाचक का नाम : सरदार पिता का नाम: हटीला गृह संख्या : 30 उम्र : 70 लिंग : पुरुष	फोटो उपलब्ध	392	FCZ7816465	निर्वाचक का नाम : बतू पिता का नाम: किलाग गृह संख्या : 30 उम्र : 53 लिंग : पुरुष	फोटो उपलब्ध	393	FCZ1307925	निर्वाचक का नाम : लाखन्ती पति का नाम: अमरसिंह गृह संख्या : 30 उम्र : 44 लिंग : महिला	फोटो उपलब्ध
394	FCZ1307917	निर्वाचक का नाम : अमरसिंह पिता का नाम: सरदार गृह संख्या : 30 उम्र : 44 लिंग : पुरुष	फोटो उपलब्ध	395	IZE0731075	निर्वाचक का नाम : उर्मिला पति का नाम: बतूलाल गृह संख्या : 30 उम्र : 35 लिंग : महिला	फोटो उपलब्ध	396	RJ/11/085/519218	निर्वाचक का नाम : जगराम पिता का नाम: रामसहाय गृह संख्या : 31 उम्र : 54 लिंग : पुरुष	फोटो उपलब्ध
397	IZE1414796	निर्वाचक का नाम : गौरी पति का नाम: जगराम गृह संख्या : 31 उम्र : 53 लिंग : महिला	फोटो उपलब्ध	398	IZE1074970	निर्वाचक का नाम : लाला पिता का नाम: विजय सिंह गृह संख्या : 31 उम्र : 35 लिंग : पुरुष	फोटो उपलब्ध	399	IZE1074988	निर्वाचक का नाम : राधा पति का नाम: लाला गृह संख्या : 31 उम्र : 34 लिंग : महिला	फोटो उपलब्ध
400	IZE1075258	निर्वाचक का नाम : सीमा पति का नाम: धनराज गृह संख्या : 31 उम्र : 34 लिंग : महिला	फोटो उपलब्ध	401	FCZ1099225	निर्वाचक का नाम : कैलाश पिता का नाम: रामसहाय गृह संख्या : 32 उम्र : 64 लिंग : पुरुष	फोटो उपलब्ध	402	FCZ1099233	निर्वाचक का नाम : बरफी पति का नाम: कैलाश गृह संख्या : 32 उम्र : 64 लिंग : महिला	फोटो उपलब्ध
403	IZE0060178	निर्वाचक का नाम : कमलेश पिता का नाम: कैलाश गृह संख्या : 32 उम्र : 41 लिंग : पुरुष	फोटो उपलब्ध	404	IZE0618835	निर्वाचक का नाम : कमलेशी पति का नाम: कमलेश गृह संख्या : 32 उम्र : 41 लिंग : महिला	फोटो उपलब्ध	405	IZE0583674	निर्वाचक का नाम : महेन्द्र कुमार पिता का नाम: कैलाश माली गृह संख्या : 32 उम्र : 34 लिंग : पुरुष	फोटो उपलब्ध
406	IZE1074996	निर्वाचक का नाम : तारा पति का नाम: महेन्द्र गृह संख्या : 32 उम्र : 32 लिंग : महिला	फोटो उपलब्ध	407	FCZ1307933	निर्वाचक का नाम : हेमराज पिता का नाम: श्रीफूल गृह संख्या : 33 उम्र : 44 लिंग : पुरुष	फोटो उपलब्ध	408	IZE1075001	निर्वाचक का नाम : फोरंती पति का नाम: प्रथ्वीराज गृह संख्या : 33 उम्र : 42 लिंग : महिला	फोटो उपलब्ध
409	FCZ1405497	निर्वाचक का नाम : पृथ्वीराज पिता का नाम: श्रीफूल गृह संख्या : 33 उम्र : 42 लिंग : पुरुष	फोटो उपलब्ध	410	IZE1075019	निर्वाचक का नाम : रामरेश पिता का नाम: श्रीफूल गृह संख्या : 33 उम्र : 32 लिंग : पुरुष	फोटो उपलब्ध	411	IZE1075027	निर्वाचक का नाम : ममता पति का नाम: रामरेश गृह संख्या : 33 उम्र : 31 लिंग : महिला	फोटो उपलब्ध
412	IZE2253144	निर्वाचक का नाम : पूजा सैनी पिता का नाम: हेमराज सैनी गृह संख्या : 33 उम्र : 22 लिंग : महिला	फोटो उपलब्ध	413	IZE2253151	निर्वाचक का नाम : शिवानी सैनी पिता का नाम: पृथ्वी राज सैनी गृह संख्या : 33 उम्र : 22 लिंग : महिला	फोटो उपलब्ध	414	IZE2254597	निर्वाचक का नाम : सोरभ सैनी पिता का नाम: हेमराज सैनी गृह संख्या : 33 उम्र : 21 लिंग : पुरुष	फोटो उपलब्ध
415	IZE2254589	निर्वाचक का नाम : गौरव सैनी पिता का नाम: हेमराज सैनी गृह संख्या : 33 उम्र : 20 लिंग : पुरुष	फोटो उपलब्ध	416	RJ/11/085/519061	निर्वाचक का नाम : धीस्या पिता का नाम: हाटीला गृह संख्या : 34 उम्र : 79 लिंग : पुरुष	फोटो उपलब्ध	417	FCZ1099266	निर्वाचक का नाम : दामोदर सैनी पिता का नाम: धीस्या गृह संख्या : 34 उम्र : 61 लिंग : पुरुष	फोटो उपलब्ध
418	IZE0894451	निर्वाचक का नाम : केशो देवी पति का नाम: दामोदर गृह संख्या : 34 उम्र : 56 लिंग : महिला	फोटो उपलब्ध	419	FCZ1405513	निर्वाचक का नाम : गोविन्द पिता का नाम: धीस्या गृह संख्या : 34 उम्र : 54 लिंग : पुरुष	फोटो उपलब्ध	420	RJ/11/085/519056	निर्वाचक का नाम : गंगासहाय पिता का नाम: धीस्या गृह संख्या : 34 उम्र : 53 लिंग : पुरुष	फोटो उपलब्ध

421	RJ/11/085/519081	निर्वाचक का नाम : रुमाली पति का नाम: गंगासहाय गृह संख्या : 34 उम्र : 51 लिंग : महिला	फोटो उपलब्ध	422	IZE0730788	निर्वाचक का नाम : हंसराज पिता का नाम: धिस्या गृह संख्या : 34 उम्र : 49 लिंग : पुरुष	फोटो उपलब्ध	423	IZE0639039	निर्वाचक का नाम : सुशीला देवी पति का नाम: गोविन्द शाह गृह संख्या : 34 उम्र : 46 लिंग : महिला	फोटो उपलब्ध
424	FCZ1405653	निर्वाचक का नाम : ताराबाई पति का नाम: हेमराज गृह संख्या : 34 उम्र : 43 लिंग : महिला	फोटो उपलब्ध	425	IZE0982470	निर्वाचक का नाम : सुमेर सिंह पिता का नाम: राजूलाल गृह संख्या : 34 उम्र : 39 लिंग : पुरुष	फोटो उपलब्ध	426	IZE1010966	निर्वाचक का नाम : पपीता देवी पति का नाम: सुमेर सिंह गृह संख्या : 34 उम्र : 36 लिंग : महिला	फोटो उपलब्ध
427	IZE0638882	निर्वाचक का नाम : रचनादेवी पति का नाम: श्रीराम गृह संख्या : 34 उम्र : 35 लिंग : महिला	फोटो उपलब्ध	428	IZE0730770	निर्वाचक का नाम : सियाराम पिता का नाम: दामोदर गृह संख्या : 34 उम्र : 35 लिंग : पुरुष	फोटो उपलब्ध	429	IZE1075050	निर्वाचक का नाम : राजकुमारी पति का नाम: सियाराम गृह संख्या : 34 उम्र : 32 लिंग : महिला	फोटो उपलब्ध
430	IZE0638874	निर्वाचक का नाम : श्रीराम पिता का नाम: दामोदर गृह संख्या : 34 उम्र : 32 लिंग : पुरुष	फोटो उपलब्ध	431	IZE1075068	निर्वाचक का नाम : रेखा पति का नाम: जीतराम गृह संख्या : 34 उम्र : 31 लिंग : महिला	फोटो उपलब्ध	432	IZE0981423	निर्वाचक का नाम : जीतराम पिता का नाम: गंगासहाय गृह संख्या : 34 उम्र : 30 लिंग : पुरुष	फोटो उपलब्ध
433	RJ/11/085/519130	निर्वाचक का नाम : रामभरोसी पिता का नाम: सांवलिया गृह संख्या : 35 उम्र : 79 लिंग : पुरुष	फोटो उपलब्ध	434	RJ/11/085/519040	निर्वाचक का नाम : सन्तो पति का नाम: रामभरोसी गृह संख्या : 35 उम्र : 76 लिंग : महिला	फोटो उपलब्ध	435	RJ/11/085/519036	निर्वाचक का नाम : सीताराम पिता का नाम: रामभरोसी माली गृह संख्या : 35 उम्र : 51 लिंग : पुरुष	फोटो उपलब्ध
436	FCZ7816143	निर्वाचक का नाम : शान्ती पति का नाम: सीताराम गृह संख्या : 35 उम्र : 49 लिंग : महिला	फोटो उपलब्ध	437	FCZ1405398	निर्वाचक का नाम : पप्पू पिता का नाम: रामभरोसी गृह संख्या : 35 उम्र : 46 लिंग : पुरुष	फोटो उपलब्ध	438	RJ/11/085/519011	निर्वाचक का नाम : कैलाशी पति का नाम: रमेश गृह संख्या : 37 उम्र : 68 लिंग : महिला	फोटो उपलब्ध
439	RJ/11/085/519025	निर्वाचक का नाम : रामदयाल पिता का नाम: चिरन्जी गृह संख्या : 37 उम्र : 64 लिंग : पुरुष	फोटो उपलब्ध	440	FCZ5190209	निर्वाचक का नाम : रामसिंह पिता का नाम: किलाग गृह संख्या : 38 उम्र : 64 लिंग : पुरुष	फोटो उपलब्ध	441	RJ/11/085/519178	निर्वाचक का नाम : मदन पिता का नाम: छोटा गृह संख्या : 38 उम्र : 63 लिंग : पुरुष	फोटो उपलब्ध
442	RJ/11/085/519058	निर्वाचक का नाम : राजन्ती पति का नाम: रामसिंह गृह संख्या : 38 उम्र : 62 लिंग : महिला	फोटो उपलब्ध	443	IZE0060186	निर्वाचक का नाम : मुडरी पति का नाम: मदन गृह संख्या : 38 उम्र : 61 लिंग : महिला	फोटो उपलब्ध	444	IZE1075076	निर्वाचक का नाम : अरविन्द पिता का नाम: मदनलाल गृह संख्या : 38 उम्र : 29 लिंग : पुरुष	फोटो उपलब्ध
445	FCZ1099274	निर्वाचक का नाम : धापा पिता का नाम: रामफूल गृह संख्या : 39 उम्र : 93 लिंग : पुरुष	फोटो उपलब्ध	446	RJ/11/085/519195	निर्वाचक का नाम : मुन्ना पिता का नाम: रामफूल गृह संख्या : 39 उम्र : 69 लिंग : पुरुष	फोटो उपलब्ध	447	RJ/11/085/519088	निर्वाचक का नाम : अर्जुन पिता का नाम: रामफूल गृह संख्या : 39 उम्र : 67 लिंग : पुरुष	फोटो उपलब्ध
448	FCZ1099290	निर्वाचक का नाम : उगन्ती पति का नाम: मुन्ना गृह संख्या : 39 उम्र : 66 लिंग : महिला	फोटो उपलब्ध	449	RJ/11/085/519071	निर्वाचक का नाम : सरुपी पति का नाम: अर्जुन गृह संख्या : 39 उम्र : 65 लिंग : महिला	फोटो उपलब्ध	450	RJ/11/085/519165	निर्वाचक का नाम : समयसिंह पिता का नाम: मुन्ना गृह संख्या : 39 उम्र : 49 लिंग : पुरुष	फोटो उपलब्ध

451 निर्वाचक का नाम : गुडडी पति का नाम: समयसिंह गृह संख्या : 39 उम्र : 49 लिंग : महिला	FCZ1019282	452 निर्वाचक का नाम : रामकली पति का नाम: हरीसिंह गृह संख्या : 39 उम्र : 49 लिंग : महिला	FCZ7817380	453 निर्वाचक का नाम : अमरसिंह पिता का नाम: मुन्ना गृह संख्या : 39 उम्र : 43 लिंग : पुरुष	FCZ1511542
454 निर्वाचक का नाम : श्योराम पिता का नाम: अर्जुनलाल गृह संख्या : 39 उम्र : 35 लिंग : पुरुष	IZE0486290	455 निर्वाचक का नाम : शीला देवी पति का नाम: श्योराम गृह संख्या : 39 उम्र : 32 लिंग : महिला	IZE0978247	456 निर्वाचक का नाम : सरुपी पति का नाम: बजरंगा गृह संख्या : 42 उम्र : 80 लिंग : महिला	RJ/11/085/519029
457 निर्वाचक का नाम : धमन्डी पिता का नाम: मिश्र गृह संख्या : 42 उम्र : 64 लिंग : पुरुष	FCZ1099316	458 निर्वाचक का नाम : पूनी पति का नाम: धमन्डी गृह संख्या : 42 उम्र : 61 लिंग : महिला	FCZ7816333	459 निर्वाचक का नाम : बजरंगा पिता का नाम: कन्हैया गृह संख्या : 42 उम्र : 61 लिंग : पुरुष	RJ/11/085/519032
460 निर्वाचक का नाम : बुद्धराम पिता का नाम: प्रसादी गृह संख्या : 42 उम्र : 60 लिंग : पुरुष	FCZ7817778	461 निर्वाचक का नाम : सावित्री पति का नाम: बुद्धराम गृह संख्या : 42 उम्र : 58 लिंग : महिला	RJ/11/085/520023	462 निर्वाचक का नाम : सूरज पिता का नाम: बजरंगा गृह संख्या : 42 उम्र : 58 लिंग : पुरुष	RJ/11/085/519050
463 निर्वाचक का नाम : हरीचरण पिता का नाम: मिश्र गृह संख्या : 42 उम्र : 57 लिंग : पुरुष	FCZ1099324	464 निर्वाचक का नाम : विमला पति का नाम: सूरज गृह संख्या : 42 उम्र : 56 लिंग : महिला	RJ/11/085/520024	465 निर्वाचक का नाम : गुडडी पति का नाम: हरीचरण गृह संख्या : 42 उम्र : 51 लिंग : महिला	FCZ1099332
466 निर्वाचक का नाम : शिवचरण पिता का नाम: मिसरया गृह संख्या : 42 उम्र : 51 लिंग : पुरुष	RJ/11/085/519177	467 निर्वाचक का नाम : हरिसिंह पिता का नाम: अर्जुन गृह संख्या : 42 उम्र : 49 लिंग : पुरुष	IZE0205476	468 निर्वाचक का नाम : भंवरसिंह पिता का नाम: अर्जुन गृह संख्या : 42 उम्र : 43 लिंग : पुरुष	FCZ1511757
469 निर्वाचक का नाम : रूपनारायण पिता का नाम: बजरंगा गृह संख्या : 42 उम्र : 40 लिंग : पुरुष	FCZ7817307	470 निर्वाचक का नाम : ममता पति का नाम: रूपनारायण गृह संख्या : 42 उम्र : 38 लिंग : महिला	FCZ7816432	471 निर्वाचक का नाम : लक्ष्मी चांद सेनी पिता का नाम: बुधराम गृह संख्या : 42 उम्र : 38 लिंग : पुरुष	FCZ7816341
472 निर्वाचक का नाम : हेमादेवी पति का नाम: लक्ष्मीचंद गृह संख्या : 42 उम्र : 37 लिंग : महिला	FCZ7816358	473 निर्वाचक का नाम : राजेश पिता का नाम: धमन्डी गृह संख्या : 42 उम्र : 36 लिंग : पुरुष	IZE0638775	474 निर्वाचक का नाम : संतरादेवी पति का नाम: भंवरसिंह गृह संख्या : 42 उम्र : 36 लिंग : महिला	IZE0639344
475 निर्वाचक का नाम : लक्ष्मीनारायण पिता का नाम: बुद्धराम गृह संख्या : 42 उम्र : 35 लिंग : पुरुष	IZE0731356	476 निर्वाचक का नाम : गीतादेवी पति का नाम: राजेश गृह संख्या : 42 उम्र : 34 लिंग : महिला	IZE0638791	477 निर्वाचक का नाम : शिवराज पिता का नाम: बजरंगा गृह संख्या : 42 उम्र : 32 लिंग : पुरुष	IZE1075092
478 निर्वाचक का नाम : जगोली पिता का नाम: सावलिया गृह संख्या : 43 उम्र : 80 लिंग : पुरुष	RJ/11/085/519141	479 निर्वाचक का नाम : धरमसिंह पिता का नाम: जगोली गृह संख्या : 43 उम्र : 58 लिंग : पुरुष	RJ/11/085/519172	480 निर्वाचक का नाम : अंगुदी पति का नाम: बजरंगा गृह संख्या : 43 उम्र : 56 लिंग : महिला	RJ/11/085/519047

481	RJ/11/085/519213	निर्वाचक का नाम : घनश्याम पिता का नाम: जंगोली गृह संख्या : 43 उम्र : 54 लिंग : पुरुष	482	RJ/11/085/519131	निर्वाचक का नाम : मोहन पिता का नाम: जंगोली गृह संख्या : 43 उम्र : 50 लिंग : पुरुष	483	FCZ1090340	निर्वाचक का नाम : विमला पति का नाम: शिवचरण गृह संख्या : 43 उम्र : 49 लिंग : महिला
484	FCZ7816515	निर्वाचक का नाम : लाली पति का नाम: मोहन गृह संख्या : 43 उम्र : 48 लिंग : महिला	485	IZE1075100	निर्वाचक का नाम : अशोक पिता का नाम: धर्मसिंह गृह संख्या : 43 उम्र : 30 लिंग : पुरुष	486	RJ/11/085/519018	निर्वाचक का नाम : प्रसादी पिता का नाम: नानगा गृह संख्या : 44 उम्र : 81 लिंग : पुरुष
487	RJ/11/085/519024	निर्वाचक का नाम : भोरी पति का नाम: प्रसादी गृह संख्या : 44 उम्र : 79 लिंग : महिला	488	RJ/11/085/519098	निर्वाचक का नाम : कमल पिता का नाम: प्रसादी गृह संख्या : 44 उम्र : 54 लिंग : पुरुष	489	RJ/11/085/519086	निर्वाचक का नाम : विमला पति का नाम: कमल गृह संख्या : 44 उम्र : 53 लिंग : महिला
490	RJ/11/085/519155	निर्वाचक का नाम : कमला पति का नाम: फूलचन्दा गृह संख्या : 44 उम्र : 49 लिंग : महिला	491	FCZ7816572	निर्वाचक का नाम : ओमप्रकाश पिता का नाम: प्रसादी गृह संख्या : 44 उम्र : 44 लिंग : पुरुष	492	FCZ1307966	निर्वाचक का नाम : अंगूरी पति का नाम: ओमप्रकाश गृह संख्या : 44 उम्र : 43 लिंग : महिला
493	IZE0583757	निर्वाचक का नाम : मीठालाल सैनी पिता का नाम: प्रसादी सैनी गृह संख्या : 44 उम्र : 42 लिंग : पुरुष	494	FCZ7816424	निर्वाचक का नाम : भरतो पति का नाम: मीठालाल गृह संख्या : 44 उम्र : 41 लिंग : महिला	# 495	IZE2277408	निर्वाचक का नाम : भोलू राम माली पिता का नाम: प्रसादी गृह संख्या : 45 उम्र : 58 लिंग : पुरुष
496	RJ/11/085/519070	निर्वाचक का नाम : रूपबाई पति का नाम: भोलू गृह संख्या : 45 उम्र : 55 लिंग : महिला	497	RJ/11/085/519248	निर्वाचक का नाम : गोपाली पति का नाम: बाबूलाल गृह संख्या : 47 उम्र : 57 लिंग : महिला	498	RJ/11/085/519184	निर्वाचक का नाम : बाबूलाल पिता का नाम: छोटा गृह संख्या : 47 उम्र : 51 लिंग : पुरुष
499	RJ/11/085/519115	निर्वाचक का नाम : हूकम पिता का नाम: छोटा गृह संख्या : 48 उम्र : 58 लिंग : पुरुष	500	RJ/11/085/519246	निर्वाचक का नाम : कैलाशी पति का नाम: हूकम गृह संख्या : 48 उम्र : 53 लिंग : महिला	501	RJ/11/085/519008	निर्वाचक का नाम : रामराज पिता का नाम: छोटा गृह संख्या : 49 उम्र : 37 लिंग : पुरुष
502	RJ/11/085/519064	निर्वाचक का नाम : सुरेश पिता का नाम: छोटा गृह संख्या : 50 उम्र : 49 लिंग : पुरुष	503	FCZ1307974	निर्वाचक का नाम : सुरेशी पति का नाम: सुरेश गृह संख्या : 50 उम्र : 43 लिंग : महिला	504	RJ/11/085/519072	निर्वाचक का नाम : छोटा पिता का नाम: श्योचन्द गृह संख्या : 51 उम्र : 86 लिंग : पुरुष
505	RJ/11/085/519089	निर्वाचक का नाम : सोनी पति का नाम: छोटा गृह संख्या : 51 उम्र : 81 लिंग : महिला	506	RJ/11/085/519059	निर्वाचक का नाम : रामनिवास पिता का नाम: कजोडरया गृह संख्या : 52 उम्र : 51 लिंग : पुरुष	507	RJ/11/085/519247	निर्वाचक का नाम : वादामी पति का नाम: रामराज गृह संख्या : 52 उम्र : 50 लिंग : महिला
508	FCZ1307982	निर्वाचक का नाम : सुनीता पति का नाम: प्रकाश गृह संख्या : 52 उम्र : 44 लिंग : महिला	509	IZE0731380	निर्वाचक का नाम : आभा पति का नाम: विनोद कुमार गृह संख्या : 52 उम्र : 31 लिंग : महिला	510	FCZ1133363	निर्वाचक का नाम : पांची पति का नाम: कजोडरया गृह संख्या : 53 उम्र : 76 लिंग : महिला

511 निर्वाचक का नाम : फूली पति का नाम: हरगोविन्द गृह संख्या : 53 उम्र : 61 लिंग : महिला	FCZ1099365 फोटो उपलब्ध	512 निर्वाचक का नाम : जगदमुनी पिता का नाम: राम प्रसाद गृह संख्या : 53 उम्र : 58 लिंग : पुरुष	FCZ1137371 फोटो उपलब्ध	513 निर्वाचक का नाम : सम्पो पति का नाम: जगदमुनी गृह संख्या : 53 उम्र : 56 लिंग : महिला	RJ/11/085/519151 फोटो उपलब्ध
514 निर्वाचक का नाम : गंगाविशन पिता का नाम: राम प्रसाद गृह संख्या : 53 उम्र : 52 लिंग : पुरुष	FCZ1099373 फोटो उपलब्ध	515 निर्वाचक का नाम : प्रेमवाई पति का नाम: गंगाविशन गृह संख्या : 53 उम्र : 50 लिंग : महिला	FCZ1099381 फोटो उपलब्ध	516 निर्वाचक का नाम : सुशीला पति का नाम: रामनिवास गृह संख्या : 53 उम्र : 50 लिंग : महिला	FCZ7816010 फोटो उपलब्ध
517 निर्वाचक का नाम : प्रकाश पिता का नाम: कजोड़रया गृह संख्या : 53 उम्र : 49 लिंग : पुरुष	FCZ7815970 फोटो उपलब्ध	518 निर्वाचक का नाम : उम्मेदी लाल पिता का नाम: हरगोविन्द गृह संख्या : 53 उम्र : 40 लिंग : पुरुष	FCZ7815988 फोटो उपलब्ध	519 निर्वाचक का नाम : दिनेश पिता का नाम: हरगोविन्द गृह संख्या : 53 उम्र : 40 लिंग : पुरुष	FCZ1307990 फोटो उपलब्ध
520 निर्वाचक का नाम : रेशम पति का नाम: रघुनन्दन गृह संख्या : 53 उम्र : 39 लिंग : महिला	FCZ7817091 फोटो उपलब्ध	521 निर्वाचक का नाम : सुनिता पति का नाम: दिनेश गृह संख्या : 53 उम्र : 39 लिंग : महिला	FCZ7817109 फोटो उपलब्ध	522 निर्वाचक का नाम : रेखा पति का नाम: उम्मेदीलाल गृह संख्या : 53 उम्र : 39 लिंग : महिला	IZE0431668 फोटो उपलब्ध
523 निर्वाचक का नाम : रसाल पति का नाम: रामबल गृह संख्या : 53 उम्र : 39 लिंग : महिला	FCZ7817083 फोटो उपलब्ध	524 निर्वाचक का नाम : श्याम लाल माली पिता का नाम: काजोडया माली गृह संख्या : 53 उम्र : 39 लिंग : पुरुष	IZE0583633 फोटो उपलब्ध	525 निर्वाचक का नाम : रघुनन्दन पिता का नाम: हरगोविन्द गृह संख्या : 53 उम्र : 38 लिंग : पुरुष	FCZ1512169 फोटो उपलब्ध
526 निर्वाचक का नाम : भंवर पाल सेनी पिता का नाम: जगदमुनी सेनी गृह संख्या : 53 उम्र : 37 लिंग : पुरुष	IZE0379115 फोटो उपलब्ध	527 निर्वाचक का नाम : कमलेश पिता का नाम: कजोडमल गृह संख्या : 53 उम्र : 36 लिंग : पुरुष	IZE0205591 फोटो उपलब्ध	528 निर्वाचक का नाम : शान्ति देवी पति का नाम: श्यामलाल गृह संख्या : 53 उम्र : 36 लिंग : महिला	IZE1075118 फोटो उपलब्ध
529 निर्वाचक का नाम : मौसम बाई पति का नाम: भंवरपाल सैनी गृह संख्या : 53 उम्र : 36 लिंग : महिला	IZE0618850 फोटो उपलब्ध	530 निर्वाचक का नाम : हरि ओम सैनी पिता का नाम: जगदम्ब मुनि सैनी गृह संख्या : 53 उम्र : 35 लिंग : पुरुष	IZE0205609 फोटो उपलब्ध	531 निर्वाचक का नाम : विनोद कुमार पिता का नाम: कजोडमल गृह संख्या : 53 उम्र : 34 लिंग : पुरुष	IZE0156687 फोटो उपलब्ध
532 निर्वाचक का नाम : हुकमचन्द सैनी पिता का नाम: गंगा विशन गृह संख्या : 53 उम्र : 32 लिंग : पुरुष	IZE0583617 फोटो उपलब्ध	533 निर्वाचक का नाम : दनमेद पिता का नाम: जगदमुनी गृह संख्या : 53 उम्र : 31 लिंग : पुरुष	IZE0639070 फोटो उपलब्ध	534 निर्वाचक का नाम : रेखा पति का नाम: हुकमचंद गृह संख्या : 53 उम्र : 31 लिंग : महिला	IZE0789669 फोटो उपलब्ध
535 निर्वाचक का नाम : लेखराज सैनी पिता का नाम: गंगाविशन गृह संख्या : 53 उम्र : 26 लिंग : पुरुष	IZE0900241 फोटो उपलब्ध	536 निर्वाचक का नाम : रूकमणी पति का नाम: मोहनलाल गृह संख्या : 54 उम्र : 56 लिंग : महिला	RJ/11/085/519157 फोटो उपलब्ध	537 निर्वाचक का नाम : रुको पति का नाम: इन्द्रराज गृह संख्या : 54 उम्र : 52 लिंग : महिला	RJ/11/085/519095 फोटो उपलब्ध
538 निर्वाचक का नाम : योगेन्द्र पिता का नाम: रतनलाल गृह संख्या : 54 उम्र : 50 लिंग : पुरुष	RJ/11/085/519154 फोटो उपलब्ध	539 निर्वाचक का नाम : हर्पती पति का नाम: योगेन्द्र गृह संख्या : 54 उम्र : 49 लिंग : महिला	FCZ1099399 फोटो उपलब्ध	540 निर्वाचक का नाम : रामबल सैनी पिता का नाम: गबरी गृह संख्या : 54 उम्र : 37 लिंग : पुरुष	FCZ7815962 फोटो उपलब्ध

541 निर्वाचक का नाम : अनिता देवी पति का नाम: दीनदयाल गृह संख्या : 54 उम्र : 37 लिंग : महिला	IZE0638858 फोटो उपलब्ध	542 निर्वाचक का नाम : केदार पिता का नाम: रामसहाय गृह संख्या : 55 उम्र : 71 लिंग : पुरुष	RJ/11/085/519129 फोटो उपलब्ध	543 निर्वाचक का नाम : सन्तरा पति का नाम: केदार गृह संख्या : 55 उम्र : 70 लिंग : महिला	FCZ1099407 फोटो उपलब्ध
544 निर्वाचक का नाम : मोहनलाल पिता का नाम: रतनलाल गृह संख्या : 55 उम्र : 57 लिंग : पुरुष	FCZ7817547 फोटो उपलब्ध	545 निर्वाचक का नाम : इन्द्रराज पिता का नाम: रतनलाल गृह संख्या : 55 उम्र : 54 लिंग : पुरुष	RJ/11/085/519073 फोटो उपलब्ध	546 निर्वाचक का नाम : प्रदीप पिता का नाम: केदार गृह संख्या : 55 उम्र : 49 लिंग : पुरुष	RJ/11/085/519015 फोटो उपलब्ध
547 निर्वाचक का नाम : दीन दयाल सैनी पिता का नाम: मोहनलाल सैनी गृह संख्या : 55 उम्र : 32 लिंग : पुरुष	IZE0583583 फोटो उपलब्ध	548 निर्वाचक का नाम : हंसराज पिता का नाम: रामसहाय गृह संख्या : 56 उम्र : 66 लिंग : पुरुष	RJ/11/085/519074 फोटो उपलब्ध	549 निर्वाचक का नाम : महेश पिता का नाम: केदार गृह संख्या : 56 उम्र : 43 लिंग : पुरुष	FCZ1405331 फोटो उपलब्ध
550 निर्वाचक का नाम : खेलो पति का नाम: महेश गृह संख्या : 56 उम्र : 42 लिंग : महिला	FCZ7816085 फोटो उपलब्ध	551 निर्वाचक का नाम : लहरी पिता का नाम: रामसहाय गृह संख्या : 57 उम्र : 77 लिंग : पुरुष	RJ/11/085/519005 फोटो उपलब्ध	552 निर्वाचक का नाम : बदामी पति का नाम: लहरी गृह संख्या : 57 उम्र : 75 लिंग : महिला	RJ/11/085/519256 फोटो उपलब्ध
553 निर्वाचक का नाम : कमलवाई पति का नाम: प्रदीप गृह संख्या : 57 उम्र : 49 लिंग : महिला	FCZ7816069 फोटो उपलब्ध	554 निर्वाचक का नाम : दीपचन्द्र पिता का नाम: लहरी गृह संख्या : 57 उम्र : 49 लिंग : पुरुष	RJ/11/085/519016 फोटो उपलब्ध	555 निर्वाचक का नाम : मोहनवाई पति का नाम: दीपचन्द्र गृह संख्या : 57 उम्र : 49 लिंग : महिला	RJ/11/085/520025 फोटो उपलब्ध
556 निर्वाचक का नाम : प्रेमचन्द्र पिता का नाम: लहरी गृह संख्या : 57 उम्र : 45 लिंग : पुरुष	FCZ1511427 फोटो उपलब्ध	557 निर्वाचक का नाम : सुशीला पति का नाम: प्रेमचन्द्र गृह संख्या : 57 उम्र : 43 लिंग : महिला	FCZ1511385 फोटो उपलब्ध	558 निर्वाचक का नाम : लक्ष्मीचन्द्र पिता का नाम: लहरी गृह संख्या : 57 उम्र : 40 लिंग : पुरुष	FCZ7816150 फोटो उपलब्ध
559 निर्वाचक का नाम : सीमा पति का नाम: लक्ष्मीकान्त गृह संख्या : 57 उम्र : 35 लिंग : महिला	IZE0638932 फोटो उपलब्ध	560 निर्वाचक का नाम : मुनेश पिता का नाम: विजयलाल गृह संख्या : 58 उम्र : 50 लिंग : पुरुष	RJ/11/085/519239 फोटो उपलब्ध	561 निर्वाचक का नाम : कोशल्या पति का नाम: मुनेश गृह संख्या : 58 उम्र : 48 लिंग : महिला	FCZ7816648 फोटो उपलब्ध
562 निर्वाचक का नाम : जगमोहन पिता का नाम: हजारी गृह संख्या : 59 उम्र : 56 लिंग : पुरुष	RJ/11/085/520031 फोटो उपलब्ध	563 निर्वाचक का नाम : लल्ली पति का नाम: जगमोहन गृह संख्या : 59 उम्र : 54 लिंग : महिला	FCZ1099423 फोटो उपलब्ध	564 निर्वाचक का नाम : प्रेम पति का नाम: राधामोहन गृह संख्या : 59 उम्र : 52 लिंग : महिला	RJ/11/085/519197 फोटो उपलब्ध
565 निर्वाचक का नाम : बनेसिंह पिता का नाम: बिरजी प्रसाद गृह संख्या : 60 उम्र : 31 लिंग : पुरुष	IZE0639211 फोटो उपलब्ध	566 निर्वाचक का नाम : गिर्राज पिता का नाम: नारायण गृह संख्या : 61 उम्र : 66 लिंग : पुरुष	RJ/11/085/519222 फोटो उपलब्ध	567 निर्वाचक का नाम : कजोड़ी पति का नाम: गिर्राज गृह संख्या : 61 उम्र : 66 लिंग : महिला	FCZ1178565 फोटो उपलब्ध
568 निर्वाचक का नाम : हरी पिता का नाम: नारायण गृह संख्या : 61 उम्र : 62 लिंग : पुरुष	FCZ1178573 फोटो उपलब्ध	569 निर्वाचक का नाम : राधामोहन पिता का नाम: हजारी गृह संख्या : 61 उम्र : 54 लिंग : पुरुष	RJ/11/085/519049 फोटो उपलब्ध	570 निर्वाचक का नाम : पुखराज पिता का नाम: नारायण गृह संख्या : 61 उम्र : 52 लिंग : पुरुष	RJ/11/085/519013 फोटो उपलब्ध

571	FCZ1512060	निर्वाचक का नाम : ललतीदेवी पति का नाम: पुखराज गृह संख्या : 61 उम्र : 48 लिंग : महिला	फोटो उपलब्ध	572	IZE0810093	निर्वाचक का नाम : सियाराम पिता का नाम: राधा मोहन गृह संख्या : 61 उम्र : 32 लिंग : पुरुष	फोटो उपलब्ध	573	FCZ7817760	निर्वाचक का नाम : गोविन्दा पिता का नाम: भीमा गृह संख्या : 62 उम्र : 62 लिंग : पुरुष	फोटो उपलब्ध
574	FCZ1098995	निर्वाचक का नाम : भौती पति का नाम: गोविन्दा गृह संख्या : 62 उम्र : 58 लिंग : महिला	फोटो उपलब्ध	575	FCZ1308006	निर्वाचक का नाम : रामराज पिता का नाम: गोविन्दा गृह संख्या : 62 उम्र : 44 लिंग : पुरुष	फोटो उपलब्ध	576	IZE0379172	निर्वाचक का नाम : भूरी देवी पति का नाम: रामराज माली गृह संख्या : 62 उम्र : 41 लिंग : महिला	फोटो उपलब्ध
577	IZE0583708	निर्वाचक का नाम : मुनेश कुमार सैनी पिता का नाम: गोविन्दा गृह संख्या : 62 उम्र : 38 लिंग : पुरुष	फोटो उपलब्ध	578	IZE0156695	निर्वाचक का नाम : काडी देवी पति का नाम: मुनेश गृह संख्या : 62 उम्र : 37 लिंग : महिला	फोटो उपलब्ध	579	IZE0639310	निर्वाचक का नाम : इन्दर पिता का नाम: गोविन्दा गृह संख्या : 62 उम्र : 33 लिंग : पुरुष	फोटो उपलब्ध
580	IZE2260354	निर्वाचक का नाम : करण सिंह माली पिता का नाम: रामराज माली गृह संख्या : 62 उम्र : 19 लिंग : पुरुष	फोटो उपलब्ध	581	IZE1794635	निर्वाचक का नाम : गीता पति का नाम: मंतया गृह संख्या : 63 उम्र : 63 लिंग : महिला	फोटो उपलब्ध	582	IZE1794684	निर्वाचक का नाम : मितया लाल माली पिता का नाम: हजारीलाल गृह संख्या : 63 उम्र : 62 लिंग : पुरुष	फोटो उपलब्ध
583	RJ/11/085/519203	निर्वाचक का नाम : कैलाश पिता का नाम: हजारीलाल गृह संख्या : 63 उम्र : 57 लिंग : पुरुष	फोटो उपलब्ध	584	FCZ1308014	निर्वाचक का नाम : शान्ती पति का नाम: कैलाश गृह संख्या : 63 उम्र : 55 लिंग : महिला	फोटो उपलब्ध	585	RJ/11/085/520028	निर्वाचक का नाम : रत्तीराम पिता का नाम: हजारीलाल गृह संख्या : 63 उम्र : 55 लिंग : पुरुष	फोटो उपलब्ध
586	FCZ1308022	निर्वाचक का नाम : लाडवाई पति का नाम: रत्तीराम गृह संख्या : 63 उम्र : 52 लिंग : महिला	फोटो उपलब्ध	587	RJ/11/085/519204	निर्वाचक का नाम : हरी पिता का नाम: हजारीलाल गृह संख्या : 63 उम्र : 52 लिंग : पुरुष	फोटो उपलब्ध	588	RJ/11/085/519242	निर्वाचक का नाम : गीता पति का नाम: हरी गृह संख्या : 63 उम्र : 50 लिंग : महिला	फोटो उपलब्ध
589	FCZ1308030	निर्वाचक का नाम : राजेन्द्र पिता का नाम: मंतया गृह संख्या : 63 उम्र : 42 लिंग : पुरुष	फोटो उपलब्ध	590	FCZ7816523	निर्वाचक का नाम : फोरन्ती पति का नाम: राजेन्द्र गृह संख्या : 63 उम्र : 40 लिंग : महिला	फोटो उपलब्ध	591	IZE0638916	निर्वाचक का नाम : बलबीर पिता का नाम: मिन्तयालाल गृह संख्या : 63 उम्र : 39 लिंग : पुरुष	फोटो उपलब्ध
592	IZE0638957	निर्वाचक का नाम : धनराज पिता का नाम: जगराम गृह संख्या : 63 उम्र : 38 लिंग : पुरुष	फोटो उपलब्ध	593	IZE1075134	निर्वाचक का नाम : मुनीराज पिता का नाम: श्रीफुल गृह संख्या : 63 उम्र : 36 लिंग : पुरुष	फोटो उपलब्ध	594	IZE0638965	निर्वाचक का नाम : भुरामाली पिता का नाम: जगराम गृह संख्या : 63 उम्र : 34 लिंग : पुरुष	फोटो उपलब्ध
595	IZE1075159	निर्वाचक का नाम : बरफी पति का नाम: भूरा गृह संख्या : 63 उम्र : 32 लिंग : महिला	फोटो उपलब्ध	596	IZE1075142	निर्वाचक का नाम : रमेशी पति का नाम: मुनीराज गृह संख्या : 63 उम्र : 31 लिंग : महिला	फोटो उपलब्ध	597	RJ/11/085/519313	निर्वाचक का नाम : सुबद्धी पिता का नाम: कजोड़रया गृह संख्या : 64 उम्र : 52 लिंग : पुरुष	फोटो उपलब्ध
598	RJ/11/085/519244	निर्वाचक का नाम : रसाल पति का नाम: सुबद्धी गृह संख्या : 64 उम्र : 51 लिंग : महिला	फोटो उपलब्ध	599	RJ/11/085/519245	निर्वाचक का नाम : पृथ्वीराज पिता का नाम: कजोड़रया गृह संख्या : 64 उम्र : 49 लिंग : पुरुष	फोटो उपलब्ध	600	FCZ7816275	निर्वाचक का नाम : शान्ति पति का नाम: पृथ्वीराज गृह संख्या : 64 उम्र : 48 लिंग : महिला	फोटो उपलब्ध

601	IZE0431676	निर्वाचक का नाम : इम्बल पिता का नाम: कजोडया गृह संख्या : 64 उम्र : 44 लिंग : पुरुष	फोटो उपलब्ध	602	FCZ7816135	निर्वाचक का नाम : केडा पिता का नाम: इम्बल गृह संख्या : 64 उम्र : 42 लिंग : महिला	फोटो उपलब्ध	603	FCZ7815939	निर्वाचक का नाम : रविचन्द पिता का नाम: सुबेदार गृह संख्या : 64 उम्र : 37 लिंग : पुरुष	फोटो उपलब्ध
604	IZE0977991	निर्वाचक का नाम : महेशचन्द्र पिता का नाम: कज्जुराम गृह संख्या : 64 उम्र : 35 लिंग : पुरुष	फोटो उपलब्ध	605	IZE0978734	निर्वाचक का नाम : रूमणी पिता का नाम: महेशचंद्र गृह संख्या : 64 उम्र : 34 लिंग : महिला	फोटो उपलब्ध	606	IZE0639047	निर्वाचक का नाम : रामसिंह पिता का नाम: सुबुदधी गृह संख्या : 64 उम्र : 32 लिंग : पुरुष	फोटो उपलब्ध
607	RJ/11/085/519090	निर्वाचक का नाम : रामकुमार पिता का नाम: बद्रीलाल गृह संख्या : 65 उम्र : 67 लिंग : पुरुष	फोटो उपलब्ध	608	RJ/11/085/519216	निर्वाचक का नाम : सन्तो पिता का नाम: रामकुमार गृह संख्या : 65 उम्र : 65 लिंग : महिला	फोटो उपलब्ध	609	IZE1075167	निर्वाचक का नाम : रामहेत पिता का नाम: रामकुमार गृह संख्या : 65 उम्र : 37 लिंग : पुरुष	फोटो उपलब्ध
610	IZE1075175	निर्वाचक का नाम : गुड्डी पिता का नाम: रामहेत गृह संख्या : 65 उम्र : 35 लिंग : महिला	फोटो उपलब्ध	611	IZE1794668	निर्वाचक का नाम : सुखराम पिता का नाम: बद्रीलाल गृह संख्या : 66 उम्र : 63 लिंग : पुरुष	फोटो उपलब्ध	612	IZE1792662	निर्वाचक का नाम : नहनी पिता का नाम: सुखराम गृह संख्या : 66 उम्र : 60 लिंग : महिला	फोटो उपलब्ध
613	FCZ1511476	निर्वाचक का नाम : सीताराम पिता का नाम: सुखराज गृह संख्या : 66 उम्र : 48 लिंग : पुरुष	फोटो उपलब्ध	614	FCZ1308048	निर्वाचक का नाम : रामनिवास पिता का नाम: रामकुमार गृह संख्या : 66 उम्र : 46 लिंग : पुरुष	फोटो उपलब्ध	615	FCZ1308055	निर्वाचक का नाम : रूमली पिता का नाम: रामनिवास गृह संख्या : 66 उम्र : 45 लिंग : महिला	फोटो उपलब्ध
616	FCZ1308063	निर्वाचक का नाम : जुगलकिशोर पिता का नाम: रामकुमार गृह संख्या : 66 उम्र : 44 लिंग : पुरुष	फोटो उपलब्ध	617	FCZ1308071	निर्वाचक का नाम : गुड्डी पिता का नाम: जुगलकिशोर गृह संख्या : 66 उम्र : 43 लिंग : महिला	फोटो उपलब्ध	618	FCZ1512037	निर्वाचक का नाम : केशन्ता पिता का नाम: सीताराम गृह संख्या : 66 उम्र : 43 लिंग : महिला	फोटो उपलब्ध
619	FCZ7817422	निर्वाचक का नाम : जयराम पिता का नाम: सुखराम गृह संख्या : 66 उम्र : 38 लिंग : पुरुष	फोटो उपलब्ध	620	FCZ7817562	निर्वाचक का नाम : सीता पिता का नाम: जयराम गृह संख्या : 66 उम्र : 37 लिंग : महिला	फोटो उपलब्ध	621	IZE0978759	निर्वाचक का नाम : गुड्डी देवी पिता का नाम: विल्याराम गृह संख्या : 66 उम्र : 34 लिंग : महिला	फोटो उपलब्ध
622	IZE0583666	निर्वाचक का नाम : वील्याराम सैनी पिता का नाम: सुखराम गृह संख्या : 66 उम्र : 33 लिंग : पुरुष	फोटो उपलब्ध	623	RJ/11/085/519126	निर्वाचक का नाम : भोला पिता का नाम: नाथया गृह संख्या : 67 उम्र : 77 लिंग : पुरुष	फोटो उपलब्ध	624	RJ/11/085/519134	निर्वाचक का नाम : रामौती पिता का नाम: भोला गृह संख्या : 67 उम्र : 76 लिंग : महिला	फोटो उपलब्ध
625	IZE1553346	निर्वाचक का नाम : रामपती पिता का नाम: धनश्याम गृह संख्या : 67 उम्र : 65 लिंग : महिला	फोटो उपलब्ध	626	IZE1629393	निर्वाचक का नाम : धनश्याम पिता का नाम: भोला गृह संख्या : 67 उम्र : 65 लिंग : पुरुष	फोटो उपलब्ध	627	FCZ1308089	निर्वाचक का नाम : गुड्डी पिता का नाम: गोकल गृह संख्या : 68 उम्र : 54 लिंग : महिला	फोटो उपलब्ध
628	RJ/11/085/519063	निर्वाचक का नाम : गोकल पिता का नाम: भोला गृह संख्या : 68 उम्र : 52 लिंग : पुरुष	फोटो उपलब्ध	629	FCZ1308097	निर्वाचक का नाम : मोसमा पिता का नाम: कुन्जीलाल गृह संख्या : 68 उम्र : 51 लिंग : महिला	फोटो उपलब्ध	630	RJ/11/085/519065	निर्वाचक का नाम : कुन्जीलाल पिता का नाम: भोला गृह संख्या : 68 उम्र : 50 लिंग : पुरुष	फोटो उपलब्ध

631	FCZ1308105	निर्वाचक का नाम : मुकेश पिता का नाम: धनश्याम गृह संख्या : 68 उम्र : 44 लिंग : पुरुष	फोटो उपलब्ध	632	FCZ1405406	निर्वाचक का नाम : सन्तरा पति का नाम: मुकेश गृह संख्या : 68 उम्र : 42 लिंग : महिला	फोटो उपलब्ध	633	IZE0583484	निर्वाचक का नाम : बलराम सैनी पिता का नाम: धनश्याम सैनी गृह संख्या : 68 उम्र : 34 लिंग : पुरुष	फोटो उपलब्ध
634	RJ/11/085/519144	निर्वाचक का नाम : केशन्ता पति का नाम: हरसहाय गृह संख्या : 69 उम्र : 53 लिंग : महिला	फोटो उपलब्ध	635	IZE0977751	निर्वाचक का नाम : विजेन्द्र कुमार पिता का नाम: हरसहाय गृह संख्या : 69 उम्र : 31 लिंग : पुरुष	फोटो उपलब्ध	636	IZE0977678	निर्वाचक का नाम : प्रकाश चन्द सैनी पिता का नाम: हरसहाय सैनी गृह संख्या : 69 उम्र : 30 लिंग : पुरुष	फोटो उपलब्ध
637	RJ/11/085/519122	निर्वाचक का नाम : गुल्ली पति का नाम: रामस्वरूप गृह संख्या : 70 उम्र : 79 लिंग : महिला	फोटो उपलब्ध	638	FCZ1099092	निर्वाचक का नाम : गिराज पिता का नाम: रामस्वरूप गृह संख्या : 70 उम्र : 62 लिंग : पुरुष	फोटो उपलब्ध	639	IZE0431684	निर्वाचक का नाम : सन्तो पति का नाम: गिराज गृह संख्या : 70 उम्र : 57 लिंग : महिला	फोटो उपलब्ध
640	FCZ1099100	निर्वाचक का नाम : रूमाली पति का नाम: नेमीचन्द गृह संख्या : 70 उम्र : 47 लिंग : महिला	फोटो उपलब्ध	641	FCZ7816119	निर्वाचक का नाम : नेमी चंद सैनी पिता का नाम: भोला गृह संख्या : 70 उम्र : 45 लिंग : पुरुष	फोटो उपलब्ध	642	FCZ7816580	निर्वाचक का नाम : चतरूलाल पिता का नाम: गिराज गृह संख्या : 70 उम्र : 43 लिंग : पुरुष	फोटो उपलब्ध
643	IZE1075183	निर्वाचक का नाम : रमेशी पति का नाम: चतरू लाल गृह संख्या : 70 उम्र : 37 लिंग : महिला	फोटो उपलब्ध	644	IZE0486464	निर्वाचक का नाम : रसाली देवी पति का नाम: ज्ञान सिंह गृह संख्या : 70 उम्र : 34 लिंग : महिला	फोटो उपलब्ध	645	RJ/11/085/519138	निर्वाचक का नाम : रामजीलाल पिता का नाम: फोदया गृह संख्या : 71 उम्र : 72 लिंग : पुरुष	फोटो उपलब्ध
646	RJ/11/085/519123	निर्वाचक का नाम : कमला पति का नाम: रामजीलाल गृह संख्या : 71 उम्र : 69 लिंग : महिला	फोटो उपलब्ध	647	FCZ7815947	निर्वाचक का नाम : हेमराज पिता का नाम: रामजीलाल गृह संख्या : 71 उम्र : 49 लिंग : पुरुष	फोटो उपलब्ध	648	FCZ1308147	निर्वाचक का नाम : मोहनी पति का नाम: हेमराज गृह संख्या : 71 उम्र : 45 लिंग : महिला	फोटो उपलब्ध
649	FCZ1308113	निर्वाचक का नाम : पृथ्वीराज पिता का नाम: रामजीलाल गृह संख्या : 71 उम्र : 44 लिंग : पुरुष	फोटो उपलब्ध	650	FCZ1308121	निर्वाचक का नाम : गुडडी पति का नाम: पृथ्वीराज गृह संख्या : 71 उम्र : 43 लिंग : महिला	फोटो उपलब्ध	651	FCZ1308139	निर्वाचक का नाम : नन्दकिशोर पिता का नाम: रामजीलाल गृह संख्या : 71 उम्र : 42 लिंग : पुरुष	फोटो उपलब्ध
652	IZE0486506	निर्वाचक का नाम : जसोदा देवी पति का नाम: नन्दकिशोर गृह संख्या : 71 उम्र : 42 लिंग : महिला	फोटो उपलब्ध	653	IZE0731190	निर्वाचक का नाम : विमलेशी पति का नाम: राजेश गृह संख्या : 71 उम्र : 38 लिंग : महिला	फोटो उपलब्ध	654	RJ/11/085/519021	निर्वाचक का नाम : रामधन पिता का नाम: फोदया गृह संख्या : 72 उम्र : 70 लिंग : पुरुष	फोटो उपलब्ध
655	RJ/11/085/519048	निर्वाचक का नाम : पदमलाल पिता का नाम: रामधन गृह संख्या : 72 उम्र : 52 लिंग : पुरुष	फोटो उपलब्ध	656	FCZ7816945	निर्वाचक का नाम : विमला पति का नाम: पदमलाल गृह संख्या : 72 उम्र : 48 लिंग : महिला	फोटो उपलब्ध	657	IZE0730994	निर्वाचक का नाम : अनिता देवी पति का नाम: छोटेलाल गृह संख्या : 72 उम्र : 41 लिंग : महिला	फोटो उपलब्ध
658	IZE0981308	निर्वाचक का नाम : पंखीलाल पिता का नाम: पदमलाल गृह संख्या : 72 उम्र : 30 लिंग : पुरुष	फोटो उपलब्ध	659	IZE0981993	निर्वाचक का नाम : राधा पति का नाम: पंखीलाल गृह संख्या : 72 उम्र : 30 लिंग : महिला	फोटो उपलब्ध	660	RJ/11/085/519112	निर्वाचक का नाम : मूली पति का नाम: धंतुरा गृह संख्या : 73 उम्र : 61 लिंग : महिला	फोटो उपलब्ध

661	IZE0060202	निर्वाचक का नाम : विन्दु पिता का नाम: धतूरा गृह संख्या : 73 उम्र : 42 लिंग : पुरुष	फोटो उपलब्ध	662	FCZ1308162	निर्वाचक का नाम : राजेश पिता का नाम: रामधन गृह संख्या : 73 उम्र : 42 लिंग : पुरुष	फोटो उपलब्ध	663	FCZ1308170	निर्वाचक का नाम : समयराज पिता का नाम: धन्तूरा गृह संख्या : 73 उम्र : 42 लिंग : पुरुष	फोटो उपलब्ध
664	IZE0583641	निर्वाचक का नाम : धरमो देवी पति का नाम: राजेश सैनी गृह संख्या : 73 उम्र : 40 लिंग : महिला	फोटो उपलब्ध	665	IZE0638908	निर्वाचक का नाम : शिवलाल पिता का नाम: रामचरण गृह संख्या : 73 उम्र : 39 लिंग : पुरुष	फोटो उपलब्ध	666	IZE0731000	निर्वाचक का नाम : जमना देवी पति का नाम: शिवलाल गृह संख्या : 73 उम्र : 38 लिंग : महिला	फोटो उपलब्ध
667	IZE2066165	निर्वाचक का नाम : पवन सैनी पिता का नाम: समय सैनी गृह संख्या : 73 उम्र : 20 लिंग : पुरुष	फोटो उपलब्ध	668	RJ/11/085/519142	निर्वाचक का नाम : उगन्ती पति का नाम: मनोर गृह संख्या : 74 उम्र : 65 लिंग : महिला	फोटो उपलब्ध	669	IZE2131738	निर्वाचक का नाम : हरी पिता का नाम: किलाण गृह संख्या : 74 उम्र : 60 लिंग : पुरुष	फोटो उपलब्ध
670	FCZ1099084	निर्वाचक का नाम : केसो पति का नाम: हरी गृह संख्या : 74 उम्र : 57 लिंग : महिला	फोटो उपलब्ध	671	RJ/11/085/519148	निर्वाचक का नाम : जसोदा पति का नाम: मानसिंह गृह संख्या : 74 उम्र : 54 लिंग : महिला	फोटो उपलब्ध	672	FCZ7816937	निर्वाचक का नाम : गुडडी पति का नाम: समपराज गृह संख्या : 74 उम्र : 42 लिंग : महिला	फोटो उपलब्ध
673	IZE0379149	निर्वाचक का नाम : हुकुम राज पिता का नाम: मनोहर गृह संख्या : 74 उम्र : 38 लिंग : पुरुष	फोटो उपलब्ध	674	IZE0060210	निर्वाचक का नाम : मेघराज पिता का नाम: मनोहर गृह संख्या : 74 उम्र : 37 लिंग : पुरुष	फोटो उपलब्ध	675	IZE0379131	निर्वाचक का नाम : सीमा देवी पति का नाम: हुकुम राज गृह संख्या : 74 उम्र : 36 लिंग : महिला	फोटो उपलब्ध
676	FCZ7816226	निर्वाचक का नाम : विमला पति का नाम: मेघराज गृह संख्या : 74 उम्र : 36 लिंग : महिला	फोटो उपलब्ध	677	IZE0486217	निर्वाचक का नाम : मुनिराज पिता का नाम: मनोहरलाल गृह संख्या : 74 उम्र : 34 लिंग : पुरुष	फोटो उपलब्ध	678	IZE0583740	निर्वाचक का नाम : विष्णु कुमार सैनी पिता का नाम: मान सिंह गृह संख्या : 74 उम्र : 34 लिंग : पुरुष	फोटो उपलब्ध
679	IZE0583690	निर्वाचक का नाम : ऋषि कुमार सैनी पिता का नाम: मान सिंह सैनी गृह संख्या : 74 उम्र : 31 लिंग : पुरुष	फोटो उपलब्ध	680	FCZ1308188	निर्वाचक का नाम : संतरा पति का नाम: अमरसिंह गृह संख्या : 75 उम्र : 50 लिंग : महिला	फोटो उपलब्ध	681	IZE0060228	निर्वाचक का नाम : अमरसिंह पिता का नाम: रामचरण गृह संख्या : 75 उम्र : 50 लिंग : पुरुष	फोटो उपलब्ध
682	FCZ1308196	निर्वाचक का नाम : अमरपाल पिता का नाम: रामचरण गृह संख्या : 75 उम्र : 45 लिंग : पुरुष	फोटो उपलब्ध	683	FCZ1511781	निर्वाचक का नाम : पप्पी पति का नाम: अमरपाल गृह संख्या : 75 उम्र : 44 लिंग : महिला	फोटो उपलब्ध	684	FCZ1512144	निर्वाचक का नाम : हरिमोहन पिता का नाम: रामचरण गृह संख्या : 75 उम्र : 44 लिंग : पुरुष	फोटो उपलब्ध
685	IZE0638866	निर्वाचक का नाम : ममतादेवी पति का नाम: हरिमोहन गृह संख्या : 75 उम्र : 39 लिंग : महिला	फोटो उपलब्ध	686	IZE2252518	निर्वाचक का नाम : घमंडी माली पिता का नाम: भोमा गृह संख्या : 78 उम्र : 60 लिंग : पुरुष	फोटो उपलब्ध	687	FCZ1511773	निर्वाचक का नाम : कोशलया पति का नाम: घमंडी गृह संख्या : 78 उम्र : 56 लिंग : महिला	फोटो उपलब्ध
688	IZE0379123	निर्वाचक का नाम : मुकेश सैनी पिता का नाम: घमण्डी गृह संख्या : 78 उम्र : 38 लिंग : पुरुष	फोटो उपलब्ध	689	RJ/11/085/519045	निर्वाचक का नाम : बालू पिता का नाम: कल्ला गृह संख्या : 79 उम्र : 52 लिंग : पुरुष	फोटो उपलब्ध	690	FCZ1099001	निर्वाचक का नाम : गुल्लो पति का नाम: बालू गृह संख्या : 79 उम्र : 50 लिंग : महिला	फोटो उपलब्ध

691 निर्वाचक का नाम : लीला पति का नाम: रामकिशन गृह संख्या : 80 उम्र : 70 लिंग : महिला	FCZ1308212	692 निर्वाचक का नाम : प्यारेलाल पिता का नाम: रामकिशन गृह संख्या : 80 उम्र : 51 लिंग : पुरुष	RJ/11/085/519124	693 निर्वाचक का नाम : प्रभू पिता का नाम: वन्शी गृह संख्या : 81 उम्र : 82 लिंग : पुरुष	RJ/11/085/519128
694 निर्वाचक का नाम : गिररज पिता का नाम: सुरज्या गृह संख्या : 81 उम्र : 58 लिंग : पुरुष	RJ/11/085/519311	695 निर्वाचक का नाम : विशनपाल पिता का नाम: प्रभू गृह संख्या : 81 उम्र : 54 लिंग : पुरुष	RJ/11/085/519139	696 निर्वाचक का नाम : सीताराम पिता का नाम: सुरज्या गृह संख्या : 81 उम्र : 53 लिंग : पुरुष	IZE2161941
697 निर्वाचक का नाम : लल्ली पति का नाम: विशनपाल गृह संख्या : 81 उम्र : 46 लिंग : महिला	FCZ1308220	698 निर्वाचक का नाम : गुडडी पति का नाम: रामकेश गृह संख्या : 81 उम्र : 46 लिंग : महिला	FCZ1511906	699 निर्वाचक का नाम : बलराम पिता का नाम: प्रभू गृह संख्या : 81 उम्र : 42 लिंग : पुरुष	FCZ1308238
700 निर्वाचक का नाम : विमला पति का नाम: बलराम गृह संख्या : 81 उम्र : 40 लिंग : महिला	FCZ7816127	701 निर्वाचक का नाम : दिनेश कुमार सैनी पिता का नाम: विशनपाल सैनी गृह संख्या : 81 उम्र : 23 लिंग : पुरुष	IZE2239895	702 निर्वाचक का नाम : रामकेश पिता का नाम: श्रीफूल गृह संख्या : 83 उम्र : 43 लिंग : पुरुष	FCZ1511419
703 निर्वाचक का नाम : गुडडी पति का नाम: पपू गृह संख्या : 83 उम्र : 42 लिंग : महिला	FCZ1511898	704 निर्वाचक का नाम : श्यामलाल पिता का नाम: श्रीफूल गृह संख्या : 83 उम्र : 42 लिंग : पुरुष	FCZ1511740	705 निर्वाचक का नाम : रामनरी पति का नाम: श्यामलाल गृह संख्या : 83 उम्र : 40 लिंग : महिला	FCZ7816499
706 निर्वाचक का नाम : लक्ष्मण सैनी पिता का नाम: रामकेश सैनी गृह संख्या : 83 उम्र : 20 लिंग : पुरुष	IZE2164077	707 निर्वाचक का नाम : किस्तूरी पति का नाम: गोपाल गृह संख्या : 85 उम्र : 79 लिंग : महिला	RJ/11/085/519107	708 निर्वाचक का नाम : रामगोपाल पिता का नाम: मिश्रया गृह संख्या : 85 उम्र : 71 लिंग : पुरुष	RJ/11/085/519104
709 निर्वाचक का नाम : गोविन्द पिता का नाम: जगन गृह संख्या : 85 उम्र : 46 लिंग : पुरुष	FCZ1398205	710 निर्वाचक का नाम : ममता पति का नाम: भूरसिंह गृह संख्या : 85 उम्र : 31 लिंग : महिला	IZE1075191	711 निर्वाचक का नाम : रामस्वरूप पिता का नाम: मिश्रा गृह संख्या : 86 उम्र : 61 लिंग : पुरुष	FCZ1098698
712 निर्वाचक का नाम : रामेसुरी पति का नाम: रामस्वरूप गृह संख्या : 86 उम्र : 59 लिंग : महिला	RJ/11/085/519110	713 निर्वाचक का नाम : शिवदयाल पिता का नाम: रामस्वरूप गृह संख्या : 86 उम्र : 37 लिंग : पुरुष	IZE0060236	714 निर्वाचक का नाम : ममता देवी पति का नाम: अनिल कुमार गृह संख्या : 86 उम्र : 35 लिंग : महिला	IZE0486175
715 निर्वाचक का नाम : अनिल कुमार पिता का नाम: रामस्वरूप गृह संख्या : 86 उम्र : 35 लिंग : पुरुष	IZE0486191	716 निर्वाचक का नाम : सुनीता पति का नाम: शिवदयाल गृह संख्या : 86 उम्र : 32 लिंग : महिला	IZE0982165	717 निर्वाचक का नाम : सरदार पिता का नाम: मिश्रा गृह संख्या : 87 उम्र : 66 लिंग : पुरुष	IZE1613520
718 निर्वाचक का नाम : सप्पो पति का नाम: सरदार गृह संख्या : 87 उम्र : 55 लिंग : महिला	RJ/11/085/519108	719 निर्वाचक का नाम : ओमीलाल पिता का नाम: सरदार गृह संख्या : 87 उम्र : 46 लिंग : पुरुष	FCZ1308253	720 निर्वाचक का नाम : भागोती पति का नाम: ओमी गृह संख्या : 87 उम्र : 44 लिंग : महिला	IZE1414812

721	FCZ1512219	निर्वाचक का नाम : ओमप्रकाश पिता का नाम: रामस्वरूप गृह संख्या : 87 उम्र : 43 लिंग : पुरुष	फोटो उपलब्ध	722	FCZ1512029	निर्वाचक का नाम : ममता देवी पति का नाम: ओमप्रकाश गृह संख्या : 87 उम्र : 42 लिंग : महिला	फोटो उपलब्ध	723	FCZ7817786	निर्वाचक का नाम : हरिओम पिता का नाम: सरदार गृह संख्या : 87 उम्र : 37 लिंग : पुरुष	फोटो उपलब्ध
724	FCZ7816168	निर्वाचक का नाम : सीता पति का नाम: हरिओम गृह संख्या : 87 उम्र : 36 लिंग : महिला	फोटो उपलब्ध	725	IZE1075266	निर्वाचक का नाम : लक्ष्मी पति का नाम: आशाराम गृह संख्या : 87 उम्र : 29 लिंग : महिला	फोटो उपलब्ध	726	RJ/11/085/520034	निर्वाचक का नाम : रामेसुर पिता का नाम: हीरालाल गृह संख्या : 88 उम्र : 67 लिंग : पुरुष	फोटो उपलब्ध
727	RJ/11/085/519308	निर्वाचक का नाम : कमोद पिता का नाम: हीरालाल गृह संख्या : 88 उम्र : 65 लिंग : पुरुष	फोटो उपलब्ध	728	RJ/11/085/519158	निर्वाचक का नाम : सुखबाई पति का नाम: कमोद गृह संख्या : 88 उम्र : 51 लिंग : महिला	फोटो उपलब्ध	729	FCZ7817703	निर्वाचक का नाम : सीता देवी पति का नाम: मनसुख गृह संख्या : 88 उम्र : 49 लिंग : महिला	फोटो उपलब्ध
730	FCZ7816044	निर्वाचक का नाम : मुकेश पिता का नाम: जगन गृह संख्या : 88 उम्र : 43 लिंग : पुरुष	फोटो उपलब्ध	731	FCZ1512011	निर्वाचक का नाम : माया पति का नाम: मुकेश कुमार गृह संख्या : 88 उम्र : 42 लिंग : महिला	फोटो उपलब्ध	732	IZE0583609	निर्वाचक का नाम : टीकाराम सैनी पिता का नाम: कमोद गृह संख्या : 88 उम्र : 35 लिंग : पुरुष	फोटो उपलब्ध
733	RJ/11/085/519272	निर्वाचक का नाम : रमो पति का नाम: मुरारी गृह संख्या : 89 उम्र : 57 लिंग : महिला	फोटो उपलब्ध	734	RJ/11/085/519037	निर्वाचक का नाम : रामचरण पिता का नाम: रामधन गृह संख्या : 90 उम्र : 50 लिंग : पुरुष	फोटो उपलब्ध	735	RJ/11/085/519298	निर्वाचक का नाम : गीता पति का नाम: रामचरण गृह संख्या : 90 उम्र : 49 लिंग : महिला	फोटो उपलब्ध
736	IZE1075274	निर्वाचक का नाम : हरिसिंह पिता का नाम: रामचरन गृह संख्या : 90 उम्र : 29 लिंग : पुरुष	फोटो उपलब्ध	737	RJ/11/085/519225	निर्वाचक का नाम : राजबाई पति का नाम: प्रभू गृह संख्या : 91 उम्र : 58 लिंग : महिला	फोटो उपलब्ध	738	FCZ7817414	निर्वाचक का नाम : फोरन्ती पति का नाम: भूरा गृह संख्या : 91 उम्र : 43 लिंग : महिला	फोटो उपलब्ध
739	RJ/11/085/519273	निर्वाचक का नाम : मुरारी पिता का नाम: सुरज्या गृह संख्या : 92 उम्र : 61 लिंग : पुरुष	फोटो उपलब्ध	740	RJ/11/085/519309	निर्वाचक का नाम : मनसुख पिता का नाम: हीरालाल गृह संख्या : 92 उम्र : 59 लिंग : पुरुष	फोटो उपलब्ध	741	RJ/11/085/519180	निर्वाचक का नाम : श्रीमन पिता का नाम: देवचन्द गृह संख्या : 92 उम्र : 57 लिंग : पुरुष	फोटो उपलब्ध
742	RJ/11/085/519295	निर्वाचक का नाम : रामेसुरी पति का नाम: श्रीमान गृह संख्या : 92 उम्र : 55 लिंग : महिला	फोटो उपलब्ध	743	FCZ1308261	निर्वाचक का नाम : धर्मसिंह पिता का नाम: गिररज गृह संख्या : 92 उम्र : 49 लिंग : पुरुष	फोटो उपलब्ध	744	FCZ1308279	निर्वाचक का नाम : लोटन्ता पति का नाम: धर्मसिंह गृह संख्या : 92 उम्र : 46 लिंग : महिला	फोटो उपलब्ध
745	FCZ1308303	निर्वाचक का नाम : काडू पिता का नाम: प्रभू गृह संख्या : 92 उम्र : 46 लिंग : पुरुष	फोटो उपलब्ध	746	FCZ1308287	निर्वाचक का नाम : मोहरसिंह पिता का नाम: गिररज गृह संख्या : 92 उम्र : 43 लिंग : पुरुष	फोटो उपलब्ध	747	FCZ1308295	निर्वाचक का नाम : मुन्नी पति का नाम: मोहरसिंह गृह संख्या : 92 उम्र : 42 लिंग : महिला	फोटो उपलब्ध
748	FCZ1308311	निर्वाचक का नाम : कैलाश पिता का नाम: प्रभू गृह संख्या : 92 उम्र : 42 लिंग : पुरुष	फोटो उपलब्ध	749	IZE0731299	निर्वाचक का नाम : जगमोहन पिता का नाम: मुरारीलाल गृह संख्या : 92 उम्र : 36 लिंग : पुरुष	फोटो उपलब्ध	750	IZE0731281	निर्वाचक का नाम : काडो पति का नाम: जगमोहन गृह संख्या : 92 उम्र : 34 लिंग : महिला	फोटो उपलब्ध

751	IZE0731273	निर्वाचक का नाम : मोहनसिंह पिता का नाम: मुरारी गृह संख्या : 92 उम्र : 32 लिंग : पुरुष	752	IZE0583658	निर्वाचक का नाम : कमलेश सैनी पिता का नाम: धर्म सिंह सैनी गृह संख्या : 92 उम्र : 31 लिंग : पुरुष	753	IZE2230779	निर्वाचक का नाम : धनराज सैनी पिता का नाम: मोहर सिंह गृह संख्या : 92 उम्र : 21 लिंग : पुरुष
754	RJ/11/085/519201	निर्वाचक का नाम : गिर्रज पिता का नाम: देवचन्द गृह संख्या : 93 उम्र : 66 लिंग : पुरुष	755	RJ/11/085/519296	निर्वाचक का नाम : कैलाशी पति का नाम: गिर्रज गृह संख्या : 93 उम्र : 60 लिंग : महिला	756	IZE0431700	निर्वाचक का नाम : कोशल्या पति का नाम: काडू गृह संख्या : 93 उम्र : 43 लिंग : महिला
757	IZE1075282	निर्वाचक का नाम : हँसराज पिता का नाम: गिर्रज गृह संख्या : 93 उम्र : 31 लिंग : पुरुष	758	FCZ7816903	निर्वाचक का नाम : बत्तीलाल पिता का नाम: मोहरपाल गृह संख्या : 94 उम्र : 67 लिंग : पुरुष	759	RJ/11/085/519268	निर्वाचक का नाम : रतन पिता का नाम: मोहरपाल गृह संख्या : 94 उम्र : 66 लिंग : पुरुष
760	FCZ5502009	निर्वाचक का नाम : सरवती पति का नाम: मदन गृह संख्या : 94 उम्र : 64 लिंग : महिला	761	FCZ1405588	निर्वाचक का नाम : गंदोली पति का नाम: वत्तीलाल गृह संख्या : 94 उम्र : 59 लिंग : महिला	762	FCZ1308337	निर्वाचक का नाम : हरकेश पिता का नाम: मोहरपाल गृह संख्या : 94 उम्र : 55 लिंग : पुरुष
763	RJ/11/085/519269	निर्वाचक का नाम : ओम प्रकाश पिता का नाम: मोहरपाल गृह संख्या : 94 उम्र : 53 लिंग : पुरुष	764	FCZ1098763	निर्वाचक का नाम : सुरेश पिता का नाम: रामखिलाड़ी गृह संख्या : 94 उम्र : 52 लिंग : पुरुष	765	RJ/11/085/519288	निर्वाचक का नाम : टुडो पति का नाम: प्रकाश गृह संख्या : 94 उम्र : 51 लिंग : महिला
766	FCZ1098748	निर्वाचक का नाम : हरी पिता का नाम: मोहरपाल गृह संख्या : 94 उम्र : 50 लिंग : पुरुष	767	FCZ1098755	निर्वाचक का नाम : फूला पति का नाम: हरी गृह संख्या : 94 उम्र : 50 लिंग : महिला	768	RJ/11/085/520029	निर्वाचक का नाम : सुशीला पति का नाम: सुरेश गृह संख्या : 94 उम्र : 50 लिंग : महिला
769	FCZ1308345	निर्वाचक का नाम : श्रीमोहन पिता का नाम: रतन गृह संख्या : 94 उम्र : 49 लिंग : पुरुष	770	FCZ1405596	निर्वाचक का नाम : रकमबाई पति का नाम: श्रीमोहन गृह संख्या : 94 उम्र : 44 लिंग : महिला	771	FCZ7817406	निर्वाचक का नाम : भूरा पिता का नाम: प्रभू गृह संख्या : 94 उम्र : 44 लिंग : पुरुष
772	FCZ1512102	निर्वाचक का नाम : जीतराम पिता का नाम: रामखिलाड़ी गृह संख्या : 94 उम्र : 43 लिंग : पुरुष	773	FCZ1308329	निर्वाचक का नाम : राजेश कुमार सैनी पिता का नाम: रतन गृह संख्या : 94 उम्र : 43 लिंग : पुरुष	774	IZE1075290	निर्वाचक का नाम : गुड्डी बाई पति का नाम: जीतराम गृह संख्या : 94 उम्र : 40 लिंग : महिला
775	IZE0638692	निर्वाचक का नाम : रामकन्या देवी पति का नाम: कैलाश गृह संख्या : 94 उम्र : 35 लिंग : महिला	776	IZE0486118	निर्वाचक का नाम : ओमप्रकाश पिता का नाम: ओमप्रकाश गृह संख्या : 94 उम्र : 33 लिंग : पुरुष	777	IZE0639013	निर्वाचक का नाम : प्रमीलादेवी पति का नाम: मुनेश गृह संख्या : 94 उम्र : 32 लिंग : महिला
778	IZE0638841	निर्वाचक का नाम : मुनेश पिता का नाम: बन्टीलाल गृह संख्या : 94 उम्र : 32 लिंग : पुरुष	779	IZE0583625	निर्वाचक का नाम : विजय कुमार सैनी पिता का नाम: हरिलाल सैनी गृह संख्या : 94 उम्र : 31 लिंग : पुरुष	780	IZE1075308	निर्वाचक का नाम : पवन कुमार पिता का नाम: हरकेश गृह संख्या : 94 उम्र : 30 लिंग : पुरुष

781 निर्वाचक का नाम : मनीषा कुमारी सैनी पिता का नाम: जीतराम सैनी गृह संख्या : 94 उम्र : 20 लिंग : महिला	IZE2043545 फोटो उपलब्ध	782 निर्वाचक का नाम : ज्योति सैनी पिता का नाम: राजेश कुमार सैनी गृह संख्या : 94 उम्र : 20 लिंग : महिला	IZE2252591 फोटो उपलब्ध	783 निर्वाचक का नाम : रामराज पिता का नाम: देवपाल गृह संख्या : 95 उम्र : 62 लिंग : पुरुष	IZE1414770 फोटो उपलब्ध
784 निर्वाचक का नाम : नर्वदा पति का नाम: रामराज गृह संख्या : 95 उम्र : 60 लिंग : महिला	FCZ1098771 फोटो उपलब्ध	785 निर्वाचक का नाम : काडू पिता का नाम: देवपाल गृह संख्या : 95 उम्र : 60 लिंग : पुरुष	FCZ1098789 फोटो उपलब्ध	786 निर्वाचक का नाम : ऊगन्ती पति का नाम: काडू गृह संख्या : 95 उम्र : 57 लिंग : महिला	FCZ1098797 फोटो उपलब्ध
787 निर्वाचक का नाम : बच्ची पति का नाम: हरकेश गृह संख्या : 95 उम्र : 53 लिंग : महिला	IZE1414762 फोटो उपलब्ध	788 निर्वाचक का नाम : रूपसिंह पिता का नाम: काडू गृह संख्या : 95 उम्र : 43 लिंग : पुरुष	FCZ1308360 फोटो उपलब्ध	789 निर्वाचक का नाम : मनती देवी पति का नाम: रूपसिंह गृह संख्या : 95 उम्र : 42 लिंग : महिला	IZE1075316 फोटो उपलब्ध
790 निर्वाचक का नाम : सीताराम पिता का नाम: रामराज गृह संख्या : 95 उम्र : 42 लिंग : पुरुष	FCZ1308352 फोटो उपलब्ध	791 निर्वाचक का नाम : सुमन पति का नाम: सीताराम गृह संख्या : 95 उम्र : 37 लिंग : महिला	IZE0982421 फोटो उपलब्ध	792 निर्वाचक का नाम : भड्डूलाल पिता का नाम: काडू गृह संख्या : 95 उम्र : 36 लिंग : पुरुष	IZE0981878 फोटो उपलब्ध
793 निर्वाचक का नाम : तारा देवी पति का नाम: भगवान सहाय गृह संख्या : 95 उम्र : 35 लिंग : महिला	IZE0982462 फोटो उपलब्ध	794 निर्वाचक का नाम : मोसम बाई पति का नाम: राजेन्द्र गृह संख्या : 95 उम्र : 33 लिंग : महिला	IZE1075324 फोटो उपलब्ध	795 निर्वाचक का नाम : राजेन्द्र कुमार पिता का नाम: काडूराम गृह संख्या : 95 उम्र : 32 लिंग : पुरुष	IZE0730978 फोटो उपलब्ध
796 निर्वाचक का नाम : बाबूलाल पिता का नाम: धर्मपाल गृह संख्या : 96 उम्र : 63 लिंग : पुरुष	FCZ1098813 फोटो उपलब्ध	797 निर्वाचक का नाम : प्रेमबाई पति का नाम: बाबूलाल गृह संख्या : 96 उम्र : 61 लिंग : महिला	FCZ1308386 फोटो उपलब्ध	798 निर्वाचक का नाम : विर्जु पिता का नाम: धर्मपाल गृह संख्या : 96 उम्र : 58 लिंग : पुरुष	FCZ1405372 फोटो उपलब्ध
799 निर्वाचक का नाम : गंगा पति का नाम: विरजू गृह संख्या : 96 उम्र : 56 लिंग : महिला	FCZ1098821 फोटो उपलब्ध	800 निर्वाचक का नाम : भागोता पिता का नाम: धर्मपाल गृह संख्या : 96 उम्र : 53 लिंग : पुरुष	RJ/11/085/519161 फोटो उपलब्ध	801 निर्वाचक का नाम : राजन्ती पति का नाम: भागोता गृह संख्या : 96 उम्र : 53 लिंग : महिला	FCZ1098839 फोटो उपलब्ध
802 निर्वाचक का नाम : ख्याली पिता का नाम: धर्मपाल गृह संख्या : 96 उम्र : 51 लिंग : पुरुष	FCZ7817356 फोटो उपलब्ध	803 निर्वाचक का नाम : रामावतार पिता का नाम: धर्मपाल गृह संख्या : 96 उम्र : 51 लिंग : पुरुष	FCZ1405554 फोटो उपलब्ध	804 निर्वाचक का नाम : पप्पी पति का नाम: ख्याली गृह संख्या : 96 उम्र : 50 लिंग : महिला	FCZ1098847 फोटो उपलब्ध
805 निर्वाचक का नाम : गीता पति का नाम: रामवतार गृह संख्या : 96 उम्र : 50 लिंग : महिला	FCZ1098854 फोटो उपलब्ध	806 निर्वाचक का नाम : बच्चू पिता का नाम: धर्मपाल गृह संख्या : 96 उम्र : 46 लिंग : पुरुष	FCZ1308394 फोटो उपलब्ध	807 निर्वाचक का नाम : हरीकिशन पिता का नाम: धर्मपाल गृह संख्या : 96 उम्र : 44 लिंग : पुरुष	IZE0526947 फोटो उपलब्ध
808 निर्वाचक का नाम : एरन्ता पति का नाम: हरिकिशन गृह संख्या : 96 उम्र : 44 लिंग : महिला	FCZ1308402 फोटो उपलब्ध	809 निर्वाचक का नाम : नत्सू सिंह पिता का नाम: बाबूलाल गृह संख्या : 96 उम्र : 39 लिंग : पुरुष	IZE0486415 फोटो उपलब्ध	810 निर्वाचक का नाम : लालाराम पिता का नाम: बाबुलाल गृह संख्या : 96 उम्र : 32 लिंग : पुरुष	IZE0639054 फोटो उपलब्ध

811	IZE2115327	निर्वाचक का नाम : मनीषा सैनी पति का नाम: सोनू सैनी गृह संख्या : 96 उम्र : 23 लिंग : महिला	फोटो उपलब्ध	812	RJ/11/085/519300	निर्वाचक का नाम : शम्पो पति का नाम: रामसिंह गृह संख्या : 97 उम्र : 86 लिंग : महिला	फोटो उपलब्ध	813	RJ/11/085/519240	निर्वाचक का नाम : रामसिंह पिता का नाम: किशान्या गृह संख्या : 97 उम्र : 67 लिंग : पुरुष	फोटो उपलब्ध
814	IZE0638833	निर्वाचक का नाम : विजयसिंह पिता का नाम: रामसिंह गृह संख्या : 97 उम्र : 34 लिंग : पुरुष	फोटो उपलब्ध	815	RJ/11/085/519258	निर्वाचक का नाम : केदार पिता का नाम: लक्ष्मण गृह संख्या : 98 उम्र : 69 लिंग : पुरुष	फोटो उपलब्ध	816	RJ/11/085/519302	निर्वाचक का नाम : श्रीफुल पिता का नाम: लक्ष्मण गृह संख्या : 98 उम्र : 59 लिंग : पुरुष	फोटो उपलब्ध
817	RJ/11/085/519306	निर्वाचक का नाम : केसन्ता पति का नाम: श्रीफुल गृह संख्या : 98 उम्र : 55 लिंग : महिला	फोटो उपलब्ध	818	RJ/11/085/519303	निर्वाचक का नाम : सीताराम पिता का नाम: लक्ष्मण गृह संख्या : 98 उम्र : 54 लिंग : पुरुष	फोटो उपलब्ध	819	FCZ1308410	निर्वाचक का नाम : केशन्ती पति का नाम: सीताराम गृह संख्या : 98 उम्र : 52 लिंग : महिला	फोटो उपलब्ध
820	RJ/11/085/519310	निर्वाचक का नाम : रती पिता का नाम: लक्ष्मण गृह संख्या : 98 उम्र : 50 लिंग : पुरुष	फोटो उपलब्ध	821	FCZ7817349	निर्वाचक का नाम : सम्पो पति का नाम: रति गृह संख्या : 98 उम्र : 45 लिंग : महिला	फोटो उपलब्ध	822	IZE0156703	निर्वाचक का नाम : धारा सिंह पिता का नाम: केदार गृह संख्या : 98 उम्र : 38 लिंग : पुरुष	फोटो उपलब्ध
823	IZE0639120	निर्वाचक का नाम : मुनेश कुमार पिता का नाम: श्रीफुल गृह संख्या : 98 उम्र : 36 लिंग : पुरुष	फोटो उपलब्ध	824	IZE0639138	निर्वाचक का नाम : मोहनीदेवी पति का नाम: मुनेश कुमार गृह संख्या : 98 उम्र : 36 लिंग : महिला	फोटो उपलब्ध	825	IZE0982082	निर्वाचक का नाम : धर्मो पति का नाम: धारा सिंह गृह संख्या : 98 उम्र : 33 लिंग : महिला	फोटो उपलब्ध
826	IZE0981548	निर्वाचक का नाम : लालचन्द पिता का नाम: श्रीफुल गृह संख्या : 98 उम्र : 30 लिंग : पुरुष	फोटो उपलब्ध	827	IZE1075340	निर्वाचक का नाम : रिकू पिता का नाम: रतीराम गृह संख्या : 98 उम्र : 29 लिंग : पुरुष	फोटो उपलब्ध	828	RJ/11/085/519307	निर्वाचक का नाम : भरोसी पिता का नाम: लक्ष्मण गृह संख्या : 100 उम्र : 65 लिंग : पुरुष	फोटो उपलब्ध
829	RJ/11/085/519304	निर्वाचक का नाम : राजन्ती पति का नाम: भरोसी गृह संख्या : 100 उम्र : 62 लिंग : महिला	फोटो उपलब्ध	830	IZE0431726	निर्वाचक का नाम : सन्तरा पति का नाम: रामकेश गृह संख्या : 100 उम्र : 50 लिंग : महिला	फोटो उपलब्ध	831	FCZ7816192	निर्वाचक का नाम : रामोतार पिता का नाम: रामस्वरूप गृह संख्या : 100 उम्र : 48 लिंग : पुरुष	फोटो उपलब्ध
832	FCZ1405349	निर्वाचक का नाम : कैलाश पिता का नाम: रमास्वरूप गृह संख्या : 100 उम्र : 44 लिंग : पुरुष	फोटो उपलब्ध	833	FCZ1512045	निर्वाचक का नाम : गुडडी पति का नाम: कैलाश गृह संख्या : 100 उम्र : 41 लिंग : महिला	फोटो उपलब्ध	834	IZE0639096	निर्वाचक का नाम : प्रहलाद कुमार सैनी पिता का नाम: भरोसी लाल सैनी गृह संख्या : 100 उम्र : 38 लिंग : पुरुष	फोटो उपलब्ध
835	IZE1075209	निर्वाचक का नाम : काडू राम पिता का नाम: रामकेश गृह संख्या : 100 उम्र : 29 लिंग : पुरुष	फोटो उपलब्ध	836	IZE0531624	निर्वाचक का नाम : किशोर पिता का नाम: किशना गृह संख्या : 101 उम्र : 71 लिंग : पुरुष	फोटो उपलब्ध	837	RJ/11/085/519226	निर्वाचक का नाम : खिल्लो पति का नाम: रामस्वरूप गृह संख्या : 101 उम्र : 70 लिंग : महिला	फोटो उपलब्ध
838	RJ/11/085/519192	निर्वाचक का नाम : नत्थी पति का नाम: किशोर गृह संख्या : 101 उम्र : 67 लिंग : महिला	फोटो उपलब्ध	839	IZE0894477	निर्वाचक का नाम : मुन्शी पिता का नाम: किशोर गृह संख्या : 101 उम्र : 56 लिंग : पुरुष	फोटो उपलब्ध	840	IZE2164523	निर्वाचक का नाम : पूना पति का नाम: मुन्शी गृह संख्या : 101 उम्र : 54 लिंग : महिला	फोटो उपलब्ध

841	RJ/11/085/519285	निर्वाचक का नाम : सुरजान पिता का नाम: किशोर गृह संख्या : 101 उम्र : 53 लिंग : पुरुष	फोटो उपलब्ध	842	RJ/11/085/519286	निर्वाचक का नाम : रेशम पति का नाम: सुरजान गृह संख्या : 101 उम्र : 51 लिंग : महिला	फोटो उपलब्ध	843	IZE0639187	निर्वाचक का नाम : मुनेश कुमार पिता का नाम: किशोर गृह संख्या : 101 उम्र : 34 लिंग : पुरुष	फोटो उपलब्ध
844	IZE0639195	निर्वाचक का नाम : गीतादेवी पति का नाम: मुनेश गृह संख्या : 101 उम्र : 34 लिंग : महिला	फोटो उपलब्ध	845	IZE2115954	निर्वाचक का नाम : अशोक कुमार सैनी पिता का नाम: सुरजान गृह संख्या : 101 उम्र : 20 लिंग : पुरुष	फोटो उपलब्ध	846	RJ/11/085/519293	निर्वाचक का नाम : तीजो पति का नाम: हजारी गृह संख्या : 102 उम्र : 77 लिंग : महिला	फोटो उपलब्ध
847	FCZ1511534	निर्वाचक का नाम : नारायण पिता का नाम: हजारी गृह संख्या : 102 उम्र : 43 लिंग : पुरुष	फोटो उपलब्ध	848	RJ/11/085/519282	निर्वाचक का नाम : मीठया पिता का नाम: रामसहाय गृह संख्या : 103 उम्र : 71 लिंग : पुरुष	फोटो उपलब्ध	849	RJ/11/085/519294	निर्वाचक का नाम : धूतो पति का नाम: मीठया गृह संख्या : 103 उम्र : 69 लिंग : महिला	फोटो उपलब्ध
850	IZE0639179	निर्वाचक का नाम : राजेश कुमार पिता का नाम: मीठयालाल गृह संख्या : 103 उम्र : 34 लिंग : पुरुष	फोटो उपलब्ध	851	RJ/11/085/519224	निर्वाचक का नाम : सोमोती पति का नाम: मनोहर गृह संख्या : 104 उम्र : 54 लिंग : महिला	फोटो उपलब्ध	852	RJ/11/085/519162	निर्वाचक का नाम : बच्चूसिंह पिता का नाम: मीठया गृह संख्या : 104 उम्र : 50 लिंग : पुरुष	फोटो उपलब्ध
853	RJ/11/085/519199	निर्वाचक का नाम : रमेश पिता का नाम: रामसहाय गृह संख्या : 105 उम्र : 49 लिंग : पुरुष	फोटो उपलब्ध	854	FCZ1511443	निर्वाचक का नाम : मुकेश पिता का नाम: मीठया गृह संख्या : 105 उम्र : 45 लिंग : पुरुष	फोटो उपलब्ध	855	FCZ1308436	निर्वाचक का नाम : सुशिला पति का नाम: बच्चूसिंह गृह संख्या : 105 उम्र : 44 लिंग : महिला	फोटो उपलब्ध
856	FCZ1308444	निर्वाचक का नाम : कजोडी पति का नाम: रमेश गृह संख्या : 105 उम्र : 44 लिंग : महिला	फोटो उपलब्ध	857	FCZ1308451	निर्वाचक का नाम : महेश पिता का नाम: मीठया गृह संख्या : 105 उम्र : 43 लिंग : पुरुष	फोटो उपलब्ध	858	FCZ1308469	निर्वाचक का नाम : सुनिता पति का नाम: महेश गृह संख्या : 105 उम्र : 42 लिंग : महिला	फोटो उपलब्ध
859	RJ/11/085/519033	निर्वाचक का नाम : विशनपाल पिता का नाम: गिरधारी गृह संख्या : 106 उम्र : 58 लिंग : पुरुष	फोटो उपलब्ध	860	RJ/11/085/519160	निर्वाचक का नाम : मनोहर पिता का नाम: रामसहाय गृह संख्या : 106 उम्र : 56 लिंग : पुरुष	फोटो उपलब्ध	861	RJ/11/085/519228	निर्वाचक का नाम : गीता पति का नाम: विशनपाल गृह संख्या : 106 उम्र : 56 लिंग : महिला	फोटो उपलब्ध
862	IZE1075217	निर्वाचक का नाम : हेमराज पिता का नाम: मनोहर गृह संख्या : 106 उम्र : 33 लिंग : पुरुष	फोटो उपलब्ध	863	IZE1075225	निर्वाचक का नाम : इन्द्रा देवी पति का नाम: हेमराज गृह संख्या : 106 उम्र : 31 लिंग : महिला	फोटो उपलब्ध	864	IZE0730903	निर्वाचक का नाम : पीतो पति का नाम: विजय गृह संख्या : 106 उम्र : 31 लिंग : महिला	फोटो उपलब्ध
865	IZE0977561	निर्वाचक का नाम : भूर सिंह पिता का नाम: मनोहर लाल गृह संख्या : 106 उम्र : 30 लिंग : पुरुष	फोटो उपलब्ध	866	IZE0105056	निर्वाचक का नाम : मुरारी पिता का नाम: गिरधारी गृह संख्या : 107 उम्र : 69 लिंग : पुरुष	फोटो उपलब्ध	867	RJ/11/085/519233	निर्वाचक का नाम : कमला पति का नाम: मुरारी गृह संख्या : 107 उम्र : 67 लिंग : महिला	फोटो उपलब्ध
868	FCZ1308477	निर्वाचक का नाम : गुंडी पति का नाम: गुलाब गृह संख्या : 107 उम्र : 49 लिंग : महिला	फोटो उपलब्ध	869	IZE0486449	निर्वाचक का नाम : बनवारी पिता का नाम: मुरारीलाल गृह संख्या : 107 उम्र : 37 लिंग : पुरुष	फोटो उपलब्ध	870	IZE0730911	निर्वाचक का नाम : ललिता पति का नाम: बनवारी गृह संख्या : 107 उम्र : 35 लिंग : महिला	फोटो उपलब्ध

871	FCZ1308485	निर्वाचक का नाम : हुकम पिता का नाम: मुरारी गृह संख्या : 108 उम्र : 45 लिंग : पुरुष	फोटो उपलब्ध	872	FCZ1308493	निर्वाचक का नाम : लाली पति का नाम: हुकम गृह संख्या : 108 उम्र : 44 लिंग : महिला	फोटो उपलब्ध	873	FCZ1308501	निर्वाचक का नाम : लखन पिता का नाम: ठण्डी गृह संख्या : 108 उम्र : 44 लिंग : पुरुष	फोटो उपलब्ध
874	RJ/11/085/519234	निर्वाचक का नाम : चौथी पति का नाम: ठण्डी गृह संख्या : 109 उम्र : 66 लिंग : महिला	फोटो उपलब्ध	875	RJ/11/085/519034	निर्वाचक का नाम : श्रीराम पिता का नाम: मिश्रया गृह संख्या : 109 उम्र : 54 लिंग : पुरुष	फोटो उपलब्ध	876	FCZ7817000	निर्वाचक का नाम : सन्तरा पति का नाम: श्रीराम गृह संख्या : 109 उम्र : 53 लिंग : महिला	फोटो उपलब्ध
877	IZE0105064	निर्वाचक का नाम : गुलाब पिता का नाम: मुरारी गृह संख्या : 109 उम्र : 50 लिंग : पुरुष	फोटो उपलब्ध	878	FCZ7816853	निर्वाचक का नाम : गीता पति का नाम: लखन गृह संख्या : 109 उम्र : 43 लिंग : महिला	फोटो उपलब्ध	879	FCZ1308543	निर्वाचक का नाम : ओमप्रकाश पिता का नाम: ठण्डी गृह संख्या : 109 उम्र : 42 लिंग : पुरुष	फोटो उपलब्ध
880	IZE2137693	निर्वाचक का नाम : अनिल सैनी पिता का नाम: गुलाब चांद सैनी गृह संख्या : 109 उम्र : 20 लिंग : पुरुष	फोटो उपलब्ध	881	FCZ1308550	निर्वाचक का नाम : कमलेश पिता का नाम: रामकिशन गृह संख्या : 110 उम्र : 44 लिंग : पुरुष	फोटो उपलब्ध	882	IZE0730986	निर्वाचक का नाम : लोटन्ती पति का नाम: कमलेश गृह संख्या : 110 उम्र : 35 लिंग : महिला	फोटो उपलब्ध
883	IZE0730960	निर्वाचक का नाम : रामनरेश पिता का नाम: रामकिशन गृह संख्या : 110 उम्र : 31 लिंग : पुरुष	फोटो उपलब्ध	884	RJ/11/085/519299	निर्वाचक का नाम : कजोड़री पति का नाम: हीरया गृह संख्या : 111 उम्र : 70 लिंग : महिला	फोटो उपलब्ध	885	RJ/11/085/520020	निर्वाचक का नाम : मदन पिता का नाम: हीरया गृह संख्या : 111 उम्र : 53 लिंग : पुरुष	फोटो उपलब्ध
886	FCZ7816929	निर्वाचक का नाम : रूकमणी पिता का नाम: मदन गृह संख्या : 111 उम्र : 51 लिंग : पुरुष	फोटो उपलब्ध	887	FCZ1511724	निर्वाचक का नाम : मोहनलाल पिता का नाम: हीरालाल गृह संख्या : 111 उम्र : 47 लिंग : पुरुष	फोटो उपलब्ध	888	FCZ1512086	निर्वाचक का नाम : पुष्पा पति का नाम: मोहनलाल गृह संख्या : 111 उम्र : 45 लिंग : महिला	फोटो उपलब्ध
889	RJ/11/085/519211	निर्वाचक का नाम : जगदीश पिता का नाम: प्रसादी गृह संख्या : 112 उम्र : 56 लिंग : पुरुष	फोटो उपलब्ध	890	FCZ1098862	निर्वाचक का नाम : लोहड़री पति का नाम: जगदीश गृह संख्या : 112 उम्र : 54 लिंग : महिला	फोटो उपलब्ध	891	FCZ1308576	निर्वाचक का नाम : भूरी पति का नाम: राजाराम गृह संख्या : 112 उम्र : 45 लिंग : महिला	फोटो उपलब्ध
892	FCZ1308568	निर्वाचक का नाम : राजाराम पिता का नाम: भरतलाल गृह संख्या : 112 उम्र : 44 लिंग : पुरुष	फोटो उपलब्ध	893	FCZ1308584	निर्वाचक का नाम : रतीराम पिता का नाम: भरतलाल गृह संख्या : 112 उम्र : 42 लिंग : पुरुष	फोटो उपलब्ध	894	FCZ7816531	निर्वाचक का नाम : लोटन्ता पति का नाम: रतिराम गृह संख्या : 112 उम्र : 41 लिंग : महिला	फोटो उपलब्ध
895	IZE0731018	निर्वाचक का नाम : रिमला देवी पति का नाम: बुधराम गृह संख्या : 112 उम्र : 33 लिंग : महिला	फोटो उपलब्ध	896	IZE2252567	निर्वाचक का नाम : कुंजी लाल पिता का नाम: बत्ती लाल गृह संख्या : 112 उम्र : 32 लिंग : पुरुष	फोटो उपलब्ध	897	RJ/11/085/519289	निर्वाचक का नाम : भरतलाल पिता का नाम: प्रसादी गृह संख्या : 113 उम्र : 63 लिंग : पुरुष	फोटो उपलब्ध
898	RJ/11/085/519290	निर्वाचक का नाम : चौथी पति का नाम: भरतलाल गृह संख्या : 113 उम्र : 61 लिंग : महिला	फोटो उपलब्ध	899	IZE0638676	निर्वाचक का नाम : मुनेश कुमार पिता का नाम: भरतलाल गृह संख्या : 113 उम्र : 37 लिंग : पुरुष	फोटो उपलब्ध	900	IZE0638684	निर्वाचक का नाम : पपीता देवी पति का नाम: मुनेश कुमार गृह संख्या : 113 उम्र : 35 लिंग : महिला	फोटो उपलब्ध

901 निर्वाचक का नाम : टुण्डो पति का नाम: गोपाल गृह संख्या : 118 उम्र : 58 लिंग : महिला	FCZ1308600	902 निर्वाचक का नाम : लोटन्ता पति का नाम: सुरेश गृह संख्या : 118 उम्र : 44 लिंग : महिला	FCZ1308618	903 निर्वाचक का नाम : पृथ्वीराज पिता का नाम: बुद्धा गृह संख्या : 118 उम्र : 42 लिंग : पुरुष	IZE0060251
904 निर्वाचक का नाम : पिंकी पति का नाम: प्रथ्वीराज गृह संख्या : 118 उम्र : 36 लिंग : महिला	IZE1075357	905 निर्वाचक का नाम : विकास कुमार सैनी पिता का नाम: सुरेश चन्द सैनी गृह संख्या : 118 उम्र : 21 लिंग : पुरुष	IZE2130524	906 निर्वाचक का नाम : पदम पिता का नाम: बुद्धा गृह संख्या : 119 उम्र : 44 लिंग : पुरुष	FCZ1308626
907 निर्वाचक का नाम : नरी पति का नाम: पदम गृह संख्या : 119 उम्र : 43 लिंग : महिला	FCZ1511989	908 निर्वाचक का नाम : नारायण पिता का नाम: बुद्धा गृह संख्या : 119 उम्र : 43 लिंग : पुरुष	FCZ1511716	909 निर्वाचक का नाम : तेजन्तीदेवी पति का नाम: नारायण गृह संख्या : 119 उम्र : 35 लिंग : महिला	IZE0639021
910 निर्वाचक का नाम : बुद्धा पिता का नाम: कन्हैया गृह संख्या : 120 उम्र : 76 लिंग : पुरुष	RJ/11/085/519312	911 निर्वाचक का नाम : सुकी पति का नाम: बुद्धा गृह संख्या : 120 उम्र : 74 लिंग : महिला	FCZ1098946	912 निर्वाचक का नाम : सन्तो पति का नाम: बुद्धुराम गृह संख्या : 120 उम्र : 72 लिंग : महिला	FCZ1098904
913 निर्वाचक का नाम : बुद्धाराम पिता का नाम: कन्हैया गृह संख्या : 120 उम्र : 71 लिंग : पुरुष	RJ/11/085/519182	914 निर्वाचक का नाम : गोपाल पिता का नाम: कन्हैया गृह संख्या : 120 उम्र : 58 लिंग : पुरुष	FCZ7816317	915 निर्वाचक का नाम : बबलू पिता का नाम: बुधराम गृह संख्या : 120 उम्र : 43 लिंग : पुरुष	FCZ1511435
916 निर्वाचक का नाम : सन्तो पति का नाम: बबलू गृह संख्या : 120 उम्र : 42 लिंग : महिला	FCZ7816770	917 निर्वाचक का नाम : महेन्द्र माली पिता का नाम: बुदराम माली गृह संख्या : 120 उम्र : 35 लिंग : पुरुष	IZE0583500	918 निर्वाचक का नाम : रेशम देवी पति का नाम: इन्दर सिंह गृह संख्या : 120 उम्र : 32 लिंग : महिला	IZE0789677
919 निर्वाचक का नाम : अशोक कुमार पिता का नाम: रामरतन माली गृह संख्या : 120 उम्र : 26 लिंग : पुरुष	IZE1510213	920 निर्वाचक का नाम : रामभरोशी पिता का नाम: रतनलाल गृह संख्या : 121 उम्र : 60 लिंग : पुरुष	IZE2047637	921 निर्वाचक का नाम : चौथी पति का नाम: रामफूल गृह संख्या : 121 उम्र : 55 लिंग : महिला	FCZ7816804
922 निर्वाचक का नाम : रामा पति का नाम: रामभरोसी गृह संख्या : 121 उम्र : 50 लिंग : महिला	FCZ1098961	923 निर्वाचक का नाम : धर्मसिंह पिता का नाम: किशनलाल गृह संख्या : 121 उम्र : 50 लिंग : पुरुष	FCZ1511666	924 निर्वाचक का नाम : राधा पति का नाम: धर्मसिंह गृह संख्या : 121 उम्र : 49 लिंग : महिला	FCZ1511971
925 निर्वाचक का नाम : सुरेश पिता का नाम: बुद्धा गृह संख्या : 121 उम्र : 46 लिंग : पुरुष	FCZ7816200	926 निर्वाचक का नाम : मुनेश पिता का नाम: रामभरोसी गृह संख्या : 121 उम्र : 42 लिंग : पुरुष	FCZ1308634	927 निर्वाचक का नाम : बबलेश पिता का नाम: परसादीलाल गृह संख्या : 121 उम्र : 41 लिंग : पुरुष	IZE0486084
928 निर्वाचक का नाम : भजन्ती देवी पति का नाम: बबलेश गृह संख्या : 121 उम्र : 40 लिंग : महिला	IZE0486027	929 निर्वाचक का नाम : फ़ोरंता देवी पति का नाम: मुनेश कुमार सैनी गृह संख्या : 121 उम्र : 40 लिंग : महिला	IZE1522705	930 निर्वाचक का नाम : सीताराम पिता का नाम: परसादी लाल गृह संख्या : 121 उम्र : 39 लिंग : पुरुष	IZE0486076

931	IZE0486019	निर्वाचक का नाम : सुनीता देवी पति का नाम: सीताराम गृह संख्या : 121 उम्र : 38 लिंग : महिला	फोटो उपलब्ध	932	IZE0486001	निर्वाचक का नाम : रामेश्वरी देवी पति का नाम: छोटेला गृह संख्या : 121 उम्र : 36 लिंग : महिला	फोटो उपलब्ध	933	IZE0486035	निर्वाचक का नाम : छोटेला पिता का नाम: परसादी गृह संख्या : 121 उम्र : 35 लिंग : पुरुष	फोटो उपलब्ध
934	IZE0486126	निर्वाचक का नाम : महेशचन्द्र पिता का नाम: रामभरोसी गृह संख्या : 121 उम्र : 34 लिंग : पुरुष	फोटो उपलब्ध	935	IZE0486043	निर्वाचक का नाम : मुनेश पिता का नाम: कैलाश गृह संख्या : 121 उम्र : 34 लिंग : पुरुष	फोटो उपलब्ध	936	IZE1522606	निर्वाचक का नाम : किरोडी लाल माली पिता का नाम: सुकराम माली गृह संख्या : 121 उम्र : 34 लिंग : पुरुष	फोटो उपलब्ध
937	IZE0486068	निर्वाचक का नाम : पिस्ता बाई पति का नाम: विजय कुमार गृह संख्या : 121 उम्र : 34 लिंग : महिला	फोटो उपलब्ध	938	IZE1531227	निर्वाचक का नाम : लालाराम माली पिता का नाम: भरोसी माली गृह संख्या : 121 उम्र : 33 लिंग : पुरुष	फोटो उपलब्ध	939	IZE1075365	निर्वाचक का नाम : पिन्दू पिता का नाम: बुदा गृह संख्या : 121 उम्र : 31 लिंग : पुरुष	फोटो उपलब्ध
940	IZE1277839	निर्वाचक का नाम : अमर सिंह पिता का नाम: बत्तीलाल सैनी गृह संख्या : 121 उम्र : 30 लिंग : पुरुष	फोटो उपलब्ध	941	IZE1531201	निर्वाचक का नाम : लक्ष्मी सैनी पति का नाम: लाला राम सैनी गृह संख्या : 121 उम्र : 29 लिंग : महिला	फोटो उपलब्ध	942	IZE0981365	निर्वाचक का नाम : विजय कुमार माली पिता का नाम: राधे किशन माली गृह संख्या : 121 उम्र : 29 लिंग : पुरुष	फोटो उपलब्ध
943	IZE1277854	निर्वाचक का नाम : विष्णु चन्द्र सैनी पिता का नाम: बत्तीलाल सैनी गृह संख्या : 121 उम्र : 27 लिंग : पुरुष	फोटो उपलब्ध	944	IZE1522614	निर्वाचक का नाम : हरिमोहन सैनी पिता का नाम: गिरधारी लाल सैनी गृह संख्या : 121 उम्र : 26 लिंग : पुरुष	फोटो उपलब्ध	945	IZE1522762	निर्वाचक का नाम : दीपू माली पिता का नाम: सुकराम माली गृह संख्या : 121 उम्र : 26 लिंग : पुरुष	फोटो उपलब्ध
946	IZE1516707	निर्वाचक का नाम : मुंशी कुमार सैनी पिता का नाम: हरवान सैनी गृह संख्या : 121 उम्र : 26 लिंग : पुरुष	फोटो उपलब्ध	947	IZE2078889	निर्वाचक का नाम : निर्मला सैनी पति का नाम: महेश चन्द्रा गृह संख्या : 121 उम्र : 23 लिंग : महिला	फोटो उपलब्ध	948	RJ/11/085/519136	निर्वाचक का नाम : रामप्यारी पति का नाम: रामरतन गृह संख्या : 122 उम्र : 79 लिंग : महिला	फोटो उपलब्ध
949	IZE0894501	निर्वाचक का नाम : ब्रजमोहन पिता का नाम: नहन्या गृह संख्या : 122 उम्र : 58 लिंग : पुरुष	फोटो उपलब्ध	950	RJ/11/085/519062	निर्वाचक का नाम : फूलसिंह पिता का नाम: रामचरण गृह संख्या : 122 उम्र : 56 लिंग : पुरुष	फोटो उपलब्ध	951	FCZ7817398	निर्वाचक का नाम : राजन्ती पति का नाम: ब्रजमोहन गृह संख्या : 122 उम्र : 55 लिंग : महिला	फोटो उपलब्ध
952	RJ/11/085/519137	निर्वाचक का नाम : मन्ती पति का नाम: फूलसिंह गृह संख्या : 122 उम्र : 54 लिंग : महिला	फोटो उपलब्ध	953	RJ/11/085/519214	निर्वाचक का नाम : बाबूलाल पिता का नाम: रामरतन गृह संख्या : 122 उम्र : 49 लिंग : पुरुष	फोटो उपलब्ध	954	IZE0379164	निर्वाचक का नाम : जयसिंह सैनी पिता का नाम: फूल सिंह गृह संख्या : 122 उम्र : 37 लिंग : पुरुष	फोटो उपलब्ध
955	IZE0379156	निर्वाचक का नाम : सीमा देवी पति का नाम: जय सिंह गृह संख्या : 122 उम्र : 36 लिंग : महिला	फोटो उपलब्ध	956	FCZ1099506	निर्वाचक का नाम : कज्जु पिता का नाम: किशोरी गृह संख्या : 123 उम्र : 58 लिंग : पुरुष	फोटो उपलब्ध	957	FCZ1099514	निर्वाचक का नाम : कैशन्ता पति का नाम: कज्जु गृह संख्या : 123 उम्र : 56 लिंग : महिला	फोटो उपलब्ध
958	FCZ1099043	निर्वाचक का नाम : धनसिंह पिता का नाम: रामरतन गृह संख्या : 123 उम्र : 54 लिंग : पुरुष	फोटो उपलब्ध	959	FCZ1099050	निर्वाचक का नाम : काडी पति का नाम: धनसिंह गृह संख्या : 123 उम्र : 53 लिंग : महिला	फोटो उपलब्ध	960	FCZ1512201	निर्वाचक का नाम : कमलेश पिता का नाम: कज्जू गृह संख्या : 123 उम्र : 40 लिंग : पुरुष	फोटो उपलब्ध

961	IZE0431692	निर्वाचक का नाम : गुडडी पति का नाम: कमलेश गृह संख्या : 123 उम्र : 39 लिंग : महिला	फोटो उपलब्ध	962	IZE0639252	निर्वाचक का नाम : मुकेश कुमार पिता का नाम: कज्जुमाजी गृह संख्या : 123 उम्र : 38 लिंग : पुरुष	फोटो उपलब्ध	963	IZE0639245	निर्वाचक का नाम : रामराज पिता का नाम: कज्जु माजी गृह संख्या : 123 उम्र : 35 लिंग : पुरुष	फोटो उपलब्ध
964	IZE0486100	निर्वाचक का नाम : मीना कुमारी पति का नाम: मुकेश गृह संख्या : 123 उम्र : 35 लिंग : महिला	फोटो उपलब्ध	965	IZE0639229	निर्वाचक का नाम : पारवतीदेवी पति का नाम: रामराज गृह संख्या : 123 उम्र : 33 लिंग : महिला	फोटो उपलब्ध	966	IZE0330415	निर्वाचक का नाम : रामकेश पिता का नाम: जगन गृह संख्या : 124 उम्र : 51 लिंग : पुरुष	फोटो उपलब्ध
967	FCZ1099472	निर्वाचक का नाम : काइरी पति का नाम: रामकेश गृह संख्या : 124 उम्र : 51 लिंग : महिला	फोटो उपलब्ध	968	FCZ1099068	निर्वाचक का नाम : खिलाइरी पिता का नाम: रामरतन गृह संख्या : 124 उम्र : 50 लिंग : पुरुष	फोटो उपलब्ध	969	FCZ1099076	निर्वाचक का नाम : राजन्ती पति का नाम: खिलाइरी गृह संख्या : 124 उम्र : 50 लिंग : महिला	फोटो उपलब्ध
970	FCZ1405562	निर्वाचक का नाम : कौशल्या पति का नाम: कैलाश गृह संख्या : 124 उम्र : 44 लिंग : महिला	फोटो उपलब्ध	971	IZE0639161	निर्वाचक का नाम : अशोक कुमार पिता का नाम: ब्रजमोहन गृह संख्या : 124 उम्र : 34 लिंग : पुरुष	फोटो उपलब्ध	972	IZE0639153	निर्वाचक का नाम : रूमालीदेवी पति का नाम: अशोक गृह संख्या : 124 उम्र : 32 लिंग : महिला	फोटो उपलब्ध
973	IZE2244689	निर्वाचक का नाम : मनीषा सैनी पति का नाम: महेंद्र कुमार सैनी गृह संख्या : 124 उम्र : 19 लिंग : महिला	फोटो उपलब्ध	974	RJ/11/085/519043	निर्वाचक का नाम : लोहडीसी पिता का नाम: रतिराम गृह संख्या : 125 उम्र : 51 लिंग : पुरुष	फोटो उपलब्ध	975	FCZ1099571	निर्वाचक का नाम : मांजा पति का नाम: अमरचंद गृह संख्या : 125 उम्र : 45 लिंग : महिला	फोटो उपलब्ध
976	IZE0330274	निर्वाचक का नाम : मुकेश पिता का नाम: रामरतन गृह संख्या : 125 उम्र : 44 लिंग : पुरुष	फोटो उपलब्ध	977	FCZ7816507	निर्वाचक का नाम : जानकी पति का नाम: मुकेश गृह संख्या : 125 उम्र : 43 लिंग : महिला	फोटो उपलब्ध	978	FCZ1178581	निर्वाचक का नाम : रामरूप पिता का नाम: कन्हैया गृह संख्या : 126 उम्र : 63 लिंग : पुरुष	फोटो उपलब्ध
979	FCZ1099548	निर्वाचक का नाम : मुथरी पति का नाम: रामरूप गृह संख्या : 126 उम्र : 62 लिंग : महिला	फोटो उपलब्ध	980	IZE0639203	निर्वाचक का नाम : प्रद्युमनसिंह पिता का नाम: रामस्वरूप गृह संख्या : 126 उम्र : 35 लिंग : पुरुष	फोटो उपलब्ध	981	IZE0639351	निर्वाचक का नाम : मनभरदेवी पति का नाम: प्रथमसिंह गृह संख्या : 126 उम्र : 34 लिंग : महिला	फोटो उपलब्ध
982	IZE0639369	निर्वाचक का नाम : राजेन्द्र कुमार पिता का नाम: रामरूप माली माली गृह संख्या : 126 उम्र : 34 लिंग : पुरुष	फोटो उपलब्ध	983	IZE0639377	निर्वाचक का नाम : रामभरीदेवी पति का नाम: राजेन्द्र कुमार गृह संख्या : 126 उम्र : 33 लिंग : महिला	फोटो उपलब्ध	984	FCZ1099035	निर्वाचक का नाम : मुरारी पिता का नाम: मांजा गृह संख्या : 127 उम्र : 61 लिंग : पुरुष	फोटो उपलब्ध
985	FCZ1099597	निर्वाचक का नाम : विमला पति का नाम: मुरारी गृह संख्या : 127 उम्र : 59 लिंग : महिला	फोटो उपलब्ध	986	FCZ1099555	निर्वाचक का नाम : कैलाश पिता का नाम: कन्हैया गृह संख्या : 127 उम्र : 52 लिंग : पुरुष	फोटो उपलब्ध	987	FCZ1099563	निर्वाचक का नाम : धनसिंह पिता का नाम: कन्हैया गृह संख्या : 127 उम्र : 50 लिंग : पुरुष	फोटो उपलब्ध
988	IZE0330423	निर्वाचक का नाम : रीना पति का नाम: धनसिंह गृह संख्या : 127 उम्र : 43 लिंग : महिला	फोटो उपलब्ध	989	IZE1937119	निर्वाचक का नाम : सुंदर लाल सैनी पिता का नाम: मुरारी गृह संख्या : 127 उम्र : 40 लिंग : पुरुष	फोटो उपलब्ध	990	IZE1890441	निर्वाचक का नाम : सुरेशचंद पिता का नाम: मुरारी गृह संख्या : 127 उम्र : 29 लिंग : पुरुष	फोटो उपलब्ध

991	IZE1890474	निर्वाचक का नाम : पिस्ता बाई पिता का नाम: महेश माली गृह संख्या : 127 उम्र : 29 लिंग : पुरुष	फोटो उपलब्ध	992	IZE1890490	निर्वाचक का नाम : ममता देवी पिता का नाम: सुरेश माली गृह संख्या : 127 उम्र : 28 लिंग : पुरुष	फोटो उपलब्ध	993	IZE1890458	निर्वाचक का नाम : महेश कुमार सैनी पिता का नाम: मुरारी लाल गृह संख्या : 127 उम्र : 26 लिंग : पुरुष	फोटो उपलब्ध
994	IZE0431742	निर्वाचक का नाम : धनबाई पति का नाम: रामरूप गृह संख्या : 128 उम्र : 76 लिंग : महिला	फोटो उपलब्ध	995	RJ/11/085/519026	निर्वाचक का नाम : लाइरबाई पति का नाम: मनोहर गृह संख्या : 128 उम्र : 67 लिंग : महिला	फोटो उपलब्ध	996	RJ/11/085/520033	निर्वाचक का नाम : रामविलास पिता का नाम: मनोहर गृह संख्या : 128 उम्र : 49 लिंग : पुरुष	फोटो उपलब्ध
997	FCZ1099118	निर्वाचक का नाम : इमरती पति का नाम: रामविलास गृह संख्या : 128 उम्र : 49 लिंग : महिला	फोटो उपलब्ध	998	FCZ1511849	निर्वाचक का नाम : पप्पी पति का नाम: भंवर सिंह गृह संख्या : 128 उम्र : 46 लिंग : महिला	फोटो उपलब्ध	999	FCZ1308642	निर्वाचक का नाम : भंवरसिंह पिता का नाम: मनोहर गृह संख्या : 128 उम्र : 43 लिंग : पुरुष	फोटो उपलब्ध
1000	IZE0583567	निर्वाचक का नाम : हरकेश माली पिता का नाम: रामरूप माली गृह संख्या : 128 उम्र : 41 लिंग : पुरुष	फोटो उपलब्ध	1001	IZE0583542	निर्वाचक का नाम : इन्द्रराज सैनी पिता का नाम: रामरूप माली गृह संख्या : 128 उम्र : 38 लिंग : पुरुष	फोटो उपलब्ध	1002	IZE0583559	निर्वाचक का नाम : भूरी देवी पति का नाम: हरकेश मराली गृह संख्या : 128 उम्र : 37 लिंग : महिला	फोटो उपलब्ध
1003	IZE0583534	निर्वाचक का नाम : अनीता देवी पति का नाम: इन्द्रराज गृह संख्या : 128 उम्र : 33 लिंग : महिला	फोटो उपलब्ध	1004	IZE0583526	निर्वाचक का नाम : प्रभाती लाल सैनी पिता का नाम: रामरूप माली गृह संख्या : 128 उम्र : 31 लिंग : पुरुष	फोटो उपलब्ध	1005	IZE2128254	निर्वाचक का नाम : संतोष सैनी पिता का नाम: रामविलास सैनी गृह संख्या : 128 उम्र : 23 लिंग : पुरुष	फोटो उपलब्ध
1006	FCZ1511856	निर्वाचक का नाम : चन्द्रादेवी पति का नाम: ओमप्रकाश गृह संख्या : 449 उम्र : 46 लिंग : महिला	फोटो उपलब्ध	1007	IZE2149409	निर्वाचक का नाम : अंकित कुमार सैनी पिता का नाम: रूप सिंह सैनी गृह संख्या : 729 उम्र : 21 लिंग : पुरुष	फोटो उपलब्ध	1008	IZE2163103	निर्वाचक का नाम : पूजा सैनी पति का नाम: विजेन्द्र कुमार सैनी गृह संख्या : ग्राम उम्र : 28 लिंग : महिला	फोटो उपलब्ध
1009	IZE0486092	निर्वाचक का नाम : हरी चरण माली पिता का नाम: राधे किशन माली गृह संख्या : विलेज कांकर बिदरखा उम्र : 33 लिंग : पुरुष	फोटो उपलब्ध	1010	IZE2146090	निर्वाचक का नाम : विजेन्द्र सैनी पिता का नाम: राधे किशन गृह संख्या : ग्राम कांकर उम्र : 26 लिंग : पुरुष	फोटो उपलब्ध	1011	IZE2096477	निर्वाचक का नाम : राधे किशन माली पिता का नाम: प्रसादी लाल माली गृह संख्या : ग्राम कांकर बिदरखा उम्र : 63 लिंग : पुरुष	फोटो उपलब्ध
1012	IZE2096469	निर्वाचक का नाम : लाली देवी पति का नाम: राधे किशन माली गृह संख्या : ग्राम कांकर बिदरखा उम्र : 61 लिंग : महिला	फोटो उपलब्ध	1013	IZE0486050	निर्वाचक का नाम : चंद्रकला देवी पति का नाम: हरिचरण माली गृह संख्या : ग्राम कांकर बिदरखा उम्र : 36 लिंग : महिला	फोटो उपलब्ध	1014	IZE2106789	निर्वाचक का नाम : प्रियंका सैनी पति का नाम: विजेन्द्र सैनी गृह संख्या : ग्राम कांकर बिदरखा उम्र : 26 लिंग : महिला	फोटो उपलब्ध

1015	4	IZE2265015	निर्वाचक का नाम : विक्रम सिंह सैनी पिता का नाम: रामनिवास सैनी गृह संख्या : 66 उम्र : 24 लिंग : पुरुष	फोटो उपलब्ध	1016	4	IZE2273027	निर्वाचक का नाम : अशोक कुमार पिता का नाम: ख्याली राम सैनी गृह संख्या : 96 उम्र : 26 लिंग : पुरुष	फोटो उपलब्ध	1017	4	IZE2273068	निर्वाचक का नाम : अमर सिंह सैनी पिता का नाम: ख्याली गृह संख्या : 94 उम्र : 28 लिंग : पुरुष	फोटो उपलब्ध
1018	4	IZE2273134	निर्वाचक का नाम : दीपचंद सैनी पिता का नाम: जीतराम माली गृह संख्या : 94 उम्र : 19 लिंग : पुरुष	फोटो उपलब्ध	1019	4	IZE2273167	निर्वाचक का नाम : अरविंद कुमार सैनी पिता का नाम: ख्याली गृह संख्या : 96 उम्र : 31 लिंग : पुरुष	फोटो उपलब्ध	1020	4	IZE2274264	निर्वाचक का नाम : राजेश कुमार सैनी पिता का नाम: ब्रजमोहन सैनी गृह संख्या : 122 उम्र : 31 लिंग : पुरुष	फोटो उपलब्ध
1021	4	IZE2274371	निर्वाचक का नाम : मीरा देवी पति का नाम: राजेश सैनी गृह संख्या : 122 उम्र : 33 लिंग : महिला	फोटो उपलब्ध	1022	1	IZE2286565	निर्वाचक का नाम : दीपक सैनी पिता का नाम: हरिओम सैनी गृह संख्या : 87 उम्र : 19 लिंग : पुरुष	फोटो उपलब्ध	1023	2	IZE2287571	निर्वाचक का नाम : मुकेश कुमार सैनी पिता का नाम: जीतराम सैनी गृह संख्या : 94 उम्र : 24 लिंग : पुरुष	फोटो उपलब्ध
1024	1	IZE2287894	निर्वाचक का नाम : शेर सिंह सैनी पिता का नाम: अमर पाल सैनी गृह संख्या : 75 उम्र : 26 लिंग : पुरुष	फोटो उपलब्ध	1025	4	IZE2307106	निर्वाचक का नाम : संजय माली पिता का नाम: ब्रजमोहन माली गृह संख्या : 96 उम्र : 23 लिंग : पुरुष	फोटो उपलब्ध	1026	4	IZE2317402	निर्वाचक का नाम : पवन कुमार सैनी पिता का नाम: रतीराम सैनी गृह संख्या : 19 उम्र : 27 लिंग : पुरुष	फोटो उपलब्ध
1027	4	IZE2318566	निर्वाचक का नाम : हरिओम सैनी पिता का नाम: बालूराम सैनी गृह संख्या : ग्राम रेती उम्र : 21 लिंग : पुरुष	फोटो उपलब्ध	1028	4	IZE2318723	निर्वाचक का नाम : गोरा माली पति का नाम: हरिओम सैनी गृह संख्या : ग्राम रेती उम्र : 24 लिंग : महिला	फोटो उपलब्ध	1029	4	IZE2326122	निर्वाचक का नाम : महेंद्र कुमार सैनी पिता का नाम: रामकेश सैनी गृह संख्या : 124 उम्र : 25 लिंग : पुरुष	फोटो उपलब्ध
1030	1	IZE2326791	निर्वाचक का नाम : पवन कुमार सैनी पिता का नाम: नेमी चंद सैनी गृह संख्या : 70 उम्र : 19 लिंग : पुरुष	फोटो उपलब्ध	1031	1	IZE2326981	निर्वाचक का नाम : नीरज कुमार सैनी पिता का नाम: सूबेदार सैनी गृह संख्या : 23 उम्र : 25 लिंग : पुरुष	फोटो उपलब्ध	1032	1	IZE2327021	निर्वाचक का नाम : मनीषा सैनी पति का नाम: लेखराज सैनी गृह संख्या : 23 उम्र : 26 लिंग : महिला	फोटो उपलब्ध
1033	1	IZE2327070	निर्वाचक का नाम : सरोज सैनी पति का नाम: रिकू सैनी गृह संख्या : 25 उम्र : 25 लिंग : महिला	फोटो उपलब्ध	1034	1	IZE2327245	निर्वाचक का नाम : मनीष कुमार सैनी पिता का नाम: हरी सिंह सैनी गृह संख्या : 42 उम्र : 25 लिंग : पुरुष	फोटो उपलब्ध	1035	1	IZE2327807	निर्वाचक का नाम : मनोज कुमार सैनी पिता का नाम: हरी सिंह सैनी गृह संख्या : 42 उम्र : 22 लिंग : पुरुष	फोटो उपलब्ध
1036	1	IZE2328342	निर्वाचक का नाम : प्रियंका सैनी पिता का नाम: नेमीचंद सैनी गृह संख्या : 70 उम्र : 18 लिंग : महिला	फोटो उपलब्ध	1037	1	IZE2328185	निर्वाचक का नाम : ऋषिकेश सैनी पिता का नाम: ताराचंद सैनी गृह संख्या : 28 उम्र : 19 लिंग : पुरुष	फोटो उपलब्ध	1038	1	IZE2329522	निर्वाचक का नाम : मनीषा माली पति का नाम: गौरव सैनी गृह संख्या : 33 उम्र : 19 लिंग : महिला	फोटो उपलब्ध
1039	1	IZE2330850	निर्वाचक का नाम : गोरांटी सैनी पति का नाम: सौरव सैनी गृह संख्या : 33 उम्र : 21 लिंग : महिला	फोटो उपलब्ध	1040	1	IZE2334423	निर्वाचक का नाम : बंटी सैनी पिता का नाम: शिव चरण सैनी गृह संख्या : 42 उम्र : 19 लिंग : पुरुष	फोटो उपलब्ध					

निर्वाचकों का विवरण :

A) मतदाताओं की संख्या :

	नामावली का प्रकार	निर्वाचक नामावली की पहचान :	मतदाताओं की संख्या :				
			पुरुष	महिला	तृतीय लिंग	कुल	
I	मूल	मूल नामावली	समस्त पूरकों को समेकित करते हुए विशेष गहन पुनरीक्षण 2026 की मूल नामावली	575	439	0	1014
II	घटक I - परिवर्धन सूची	पूरक 1	विशेष गहन पुनरीक्षण - 2026	19	7	0	26
III	घटक II - विलोपन सूची	पूरक 1	विशेष गहन पुनरीक्षण - 2026	1	3	0	4
IV	लिंग में संशोधन के कारण अंतर			0	0	0	0
पुनरीक्षण के बाद इस नामावली में शुद्ध निर्वाचक (I+II-III+IV)				593	443	0	1036

B) संशोधनों की संख्या :

नामावली का प्रकार	निर्वाचक नामावली की पहचान :	संशोधनों की संख्या :
पूरक 1	विशेष गहन पुनरीक्षण - 2026	2

निर्वाचक रजिस्ट्रीकरण अधिकारी द्वारा जारी

E2-मृत्यु, S2-स्थानांतरित, R2-दोहरी प्रविष्टि, M2-लापता, Q2-अहर्ता नहीं