

निर्वाचक नामावली 2026 S20 राजस्थान

विधान सभा क्षेत्र की संख्या, नाम व आरक्षण स्थिति : 96 - टोंक (सामान्य)		भाग संख्या : : 109															
संसदीय निर्वाचन क्षेत्र की संख्या, नाम व आरक्षण स्थिति, जिसमें विधान सभा निर्वाचन क्षेत्र स्थित है : 12 - टोंक-सवाई माधोपुर (सामान्य)																	
1. पुनरीक्षण का विवरण																	
पुनरीक्षण का वर्ष :	2026	निर्वाचक नामावली की पहचान : समस्त पूरकों को समेकित करते हुए विशेष गहन पुनरीक्षण 2026 की मूल नामावली															
अर्हता तिथि :	01-01-2026																
पुनरीक्षण का स्वरूप :	विशेष गहन पुनरीक्षण - 2026																
प्रकाशन की तिथि :	21-02-2026																
2. भाग व मतदान क्षेत्र का विवरण :																	
भाग में आने वाले अनुभागों की संख्या और नाम :																	
1-भीखापुरा,वार्ड नं० 1 2-चिडियों की बाड़ी,वार्ड नं० 1 3-हनुमान के मन्दिर के पास की आबादी,वार्ड नं० 1 4-ईदगाह तलाई की बस्ती,वार्ड नं० 1 5-बनास नदी बजरी टेक्स वसूली की चौकी,वार्ड नं० 1 6-ईदगाह तलाई पाल की बस्ती,वार्ड नं० 1	<table style="width: 100%; border-collapse: collapse;"> <tr> <td style="width: 60%;">मुख्य शहर / मुख्य ग्राम</td> <td style="width: 40%;">: टोंक</td> </tr> <tr> <td>वार्ड</td> <td>: वार्ड संख्या 1</td> </tr> <tr> <td>पोस्ट ऑफिस</td> <td>: TONK RAJ H.O</td> </tr> <tr> <td>पुलिस थाना</td> <td>: कोतवाली</td> </tr> <tr> <td>तहसील</td> <td>: टोंक</td> </tr> <tr> <td>जिला</td> <td>: टोंक</td> </tr> <tr> <td>पिन कोड</td> <td>: 304001</td> </tr> </table>			मुख्य शहर / मुख्य ग्राम	: टोंक	वार्ड	: वार्ड संख्या 1	पोस्ट ऑफिस	: TONK RAJ H.O	पुलिस थाना	: कोतवाली	तहसील	: टोंक	जिला	: टोंक	पिन कोड	: 304001
मुख्य शहर / मुख्य ग्राम	: टोंक																
वार्ड	: वार्ड संख्या 1																
पोस्ट ऑफिस	: TONK RAJ H.O																
पुलिस थाना	: कोतवाली																
तहसील	: टोंक																
जिला	: टोंक																
पिन कोड	: 304001																
3. मतदान केंद्र का विवरण																	
मतदान केंद्र की संख्या व नाम :	मतदान केन्द्र की विशेष हैसियत (पुरुष/महिला/सामान्य) :		सामान्य														
109 - कार्यालय अधिशाषी अभियंता (परिवेदना एवं संधारण) जेवीवीएनएल सर्किट हाऊस के पास टोंक	इस मतदान क्षेत्र के सहायक (ऑक्जिलियरी) मतदान केन्द्रों की संख्या :		0														
मतदान केंद्र का भवन व पता :																	
कार्यालय सहा अभि जयपुर वि वि नि लि टोंक, ऑफिस ऑफ ज़ेन. (परिवेदना & संधारण) जेवीवीएनएल																	
4. मतदाताओं की संख्या :																	
आरंभिक क्रम	अंतिम क्रम	मतदाताओं की संख्या															
संख्या	संख्या	पुरुष	महिला	तृतीय लिंग	कुल												
1	934	494	420	0	914												

निर्वाचक रजिस्ट्रीकरण अधिकारी द्वारा जारी

Nazri Naksha

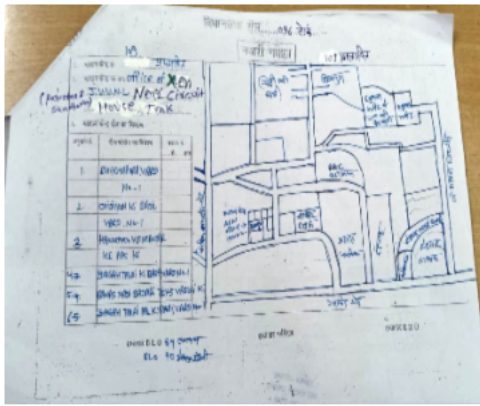

Google Map View

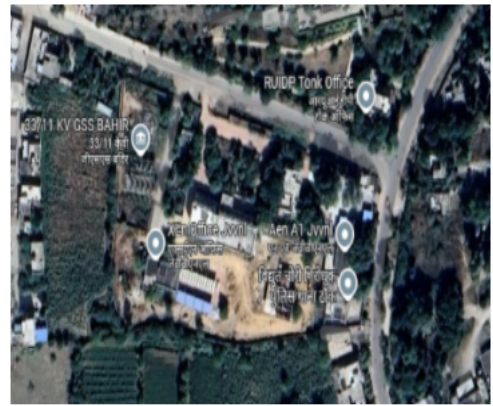

Polling Station Building Front View



Polling Station Front View



Cad View

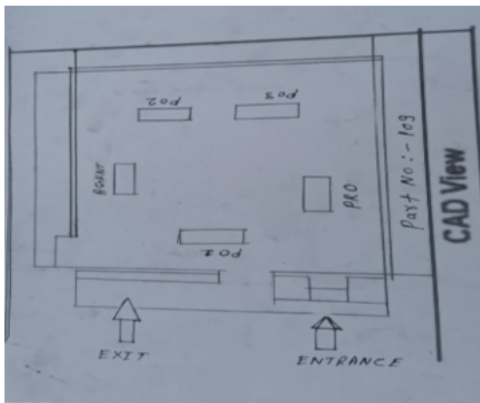

Key MAP View

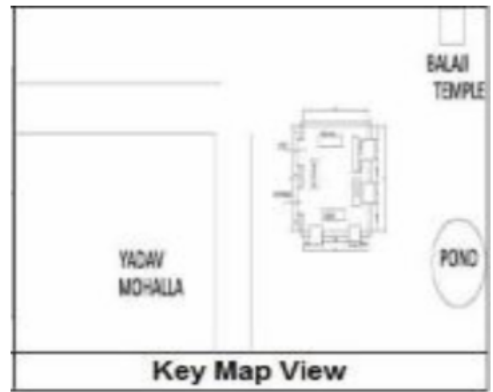

1 निर्वाचक का नाम : कैलाश पिता का नाम: तारादेवी गृह संख्या : 0 उम्र : 36 लिंग : पुरुष	WXA0869677	2 निर्वाचक का नाम : सुनीता देवी सैनी पति का नाम: महावीर गृह संख्या : 0 उम्र : 32 लिंग : महिला	WXA1576677	3 निर्वाचक का नाम : हितेश पिता का नाम: छोटलाल गृह संख्या : 0 उम्र : 31 लिंग : पुरुष	WXA0869719
4 निर्वाचक का नाम : नरेश पिता का नाम: फूलचन्द गृह संख्या : 0 उम्र : 30 लिंग : पुरुष	WXA0869685	5 निर्वाचक का नाम : हेमलता पिता का नाम: सुरेश गृह संख्या : 1 उम्र : 31 लिंग : महिला	WXA1223320	6 निर्वाचक का नाम : कृष्णा पिता का नाम: सुरेश चंद गृह संख्या : 1 उम्र : 28 लिंग : महिला	WXA1223569
7 निर्वाचक का नाम : गोविंद पिता का नाम: सुरेश गृह संख्या : 1 उम्र : 26 लिंग : पुरुष	WXA1223577	8 निर्वाचक का नाम : संतोष पति का नाम: ओमप्रकाश गृह संख्या : 11 उम्र : 55 लिंग : महिला	WXA1252055	9 निर्वाचक का नाम : सागर पिता का नाम: ओमप्रकाश गृह संख्या : 11 उम्र : 28 लिंग : पुरुष	WXA1223551
10 निर्वाचक का नाम : बीना पिता का नाम: प्रभु लाल गृह संख्या : 25 उम्र : 34 लिंग : महिला	WXA0831388	11 निर्वाचक का नाम : विमला पति का नाम: जीवन गृह संख्या : 25 उम्र : 33 लिंग : महिला	WXA1321736	12 निर्वाचक का नाम : नरेन्द्र कुमार पिता का नाम: बहादुर मल गृह संख्या : 25 उम्र : 32 लिंग : पुरुष	WXA0730762
13 निर्वाचक का नाम : अनिता पति का नाम: नरेन्द्र गृह संख्या : 25 उम्र : 32 लिंग : महिला	WXA1182682	14 निर्वाचक का नाम : कर्मा पति का नाम: राधेश्याम गृह संख्या : 25 उम्र : 31 लिंग : महिला	WXA0730903	15 निर्वाचक का नाम : दिनेश कुमार पिता का नाम: प्रभू लाल गृह संख्या : 25 उम्र : 30 लिंग : पुरुष	WXA0730937
# 16 निर्वाचक का नाम : जीवन सैनी पिता का नाम: फूल चन्द गृह संख्या : 25 उम्र : 30 लिंग : पुरुष	WXA0730671	17 निर्वाचक का नाम : कविता पति का नाम: कालुराम गृह संख्या : 25 उम्र : 28 लिंग : महिला	WXA1330125	18 निर्वाचक का नाम : राजकुमार पिता का नाम: प्रभुलाल गृह संख्या : 25 उम्र : 27 लिंग : पुरुष	WXA0983296
19 निर्वाचक का नाम : दीपक सैनी पिता का नाम: बेनीप्रसाद सैनी सैनी गृह संख्या : 25 उम्र : 26 लिंग : पुरुष	WXA1582634	20 निर्वाचक का नाम : राम सैनी पिता का नाम: कैलाश सैनी गृह संख्या : 25 उम्र : 20 लिंग : पुरुष	WXA1780873	21 निर्वाचक का नाम : बाबू लाल पिता का नाम: घनश्याम गृह संख्या : 33 उम्र : 39 लिंग : पुरुष	WXA0425314
22 निर्वाचक का नाम : ममता पति का नाम: बाबुलाल गृह संख्या : 33 उम्र : 36 लिंग : महिला	WXA0712125	23 निर्वाचक का नाम : प्रेम चन्द पिता का नाम: घनश्याम गृह संख्या : 33 उम्र : 35 लिंग : पुरुष	WXA0712075	24 निर्वाचक का नाम : कन्या सैनी अन्य: घनश्याम सैनी गृह संख्या : 33 उम्र : 34 लिंग : महिला	WXA1687060
25 निर्वाचक का नाम : देव नारायण सैनी पिता का नाम: घनश्याम सैनी गृह संख्या : 33 उम्र : 29 लिंग : पुरुष	WXA1687045	26 निर्वाचक का नाम : सोनू सैनी पिता का नाम: हनुमान सैनी गृह संख्या : 33 उम्र : 25 लिंग : पुरुष	WXA1686773	27 निर्वाचक का नाम : मनीषा सैनी पिता का नाम: हनुमान सैनी गृह संख्या : 33 उम्र : 23 लिंग : महिला	WXA1686864
28 निर्वाचक का नाम : अशोक सैनी पिता का नाम: घनश्याम सैनी गृह संख्या : 33 उम्र : 23 लिंग : पुरुष	WXA1687052	29 निर्वाचक का नाम : रामनिवास मीना मीना अन्य: मंजू देवी मीना गृह संख्या : 36 उम्र : 70 लिंग : पुरुष	WXA1821743	30 निर्वाचक का नाम : मंजू देवी मीना पति का नाम: रामनिवास मीना गृह संख्या : 36 उम्र : 61 लिंग : महिला	WXA1822030

31	WXA0728014	निर्वाचक का नाम : किरोडीलाल पिता का नाम: रामनिवास गृह संख्या : 36 उम्र : 32 लिंग : पुरुष	फोटो उपलब्ध	32	WXA1687193	निर्वाचक का नाम : सरिता सैनी पिता का नाम: राजेश सैनी गृह संख्या : 37 उम्र : 21 लिंग : महिला	फोटो उपलब्ध	33	WXA1718485	निर्वाचक का नाम : मुकेश सैनी पिता का नाम: कल्याण सैनी गृह संख्या : 41 उम्र : 29 लिंग : पुरुष	फोटो उपलब्ध
34	WXA1744051	निर्वाचक का नाम : डिपल सैनी पति का नाम: मुकेश सैनी गृह संख्या : 41 उम्र : 25 लिंग : महिला	फोटो उपलब्ध	35	WXA1705383	निर्वाचक का नाम : दिलखुश सैनी पिता का नाम: बेनी सैनी गृह संख्या : 44 उम्र : 24 लिंग : पुरुष	फोटो उपलब्ध	36	WXA1359652	निर्वाचक का नाम : जितेंद्र पिता का नाम: सत्येंद्र गृह संख्या : 49 उम्र : 25 लिंग : पुरुष	फोटो उपलब्ध
37	WXA1736818	निर्वाचक का नाम : दीपक सैनी पिता का नाम: राम फूल सैनी गृह संख्या : 51 उम्र : 27 लिंग : पुरुष	फोटो उपलब्ध	38	WXA1737030	निर्वाचक का नाम : लक्ष्मी सैनी पति का नाम: दीपक सैनी गृह संख्या : 51 उम्र : 24 लिंग : महिला	फोटो उपलब्ध	39	WXA1737147	निर्वाचक का नाम : भागचंद सैनी पिता का नाम: रामफूल सैनी गृह संख्या : 51 उम्र : 21 लिंग : पुरुष	फोटो उपलब्ध
40	WXA1686112	निर्वाचक का नाम : गुड्डी सैनी अन्य: कजोड सैनी गृह संख्या : 55 उम्र : 33 लिंग : महिला	फोटो उपलब्ध	41	WXA1686211	निर्वाचक का नाम : बबलू सैनी पिता का नाम: कजोड सैनी गृह संख्या : 55 उम्र : 33 लिंग : पुरुष	फोटो उपलब्ध	42	WXA0459503	निर्वाचक का नाम : बिमला पति का नाम: लाला राम गृह संख्या : 59 उम्र : 66 लिंग : महिला	फोटो उपलब्ध
43	WXA1141027	निर्वाचक का नाम : सतीश माता का नाम: विमला देवी गृह संख्या : 59 उम्र : 29 लिंग : पुरुष	फोटो उपलब्ध	44	WXA1141001	निर्वाचक का नाम : हिना माता का नाम: विमला देवी गृह संख्या : 59 उम्र : 29 लिंग : महिला	फोटो उपलब्ध	45	WXA1691781	निर्वाचक का नाम : लाड सैनी पति का नाम: सतीश सैनी गृह संख्या : 59 उम्र : 26 लिंग : महिला	फोटो उपलब्ध
46	WXA1525955	निर्वाचक का नाम : आरती सैनी माता का नाम: विमला गृह संख्या : 59 उम्र : 23 लिंग : महिला	फोटो उपलब्ध	47	CKZ1176627	निर्वाचक का नाम : शीशम पति का नाम: उददा लाल गृह संख्या : 60 उम्र : 73 लिंग : महिला	फोटो उपलब्ध	48	CKZ1176635	निर्वाचक का नाम : प्रभूलाल पिता का नाम: उदालाल गृह संख्या : 60 उम्र : 45 लिंग : पुरुष	फोटो उपलब्ध
49	WXA0143644	निर्वाचक का नाम : विमला पति का नाम: प्रभू गृह संख्या : 60 उम्र : 41 लिंग : महिला	फोटो उपलब्ध	50	CKZ1176643	निर्वाचक का नाम : किशन पिता का नाम: उदालाल गृह संख्या : 60 उम्र : 41 लिंग : पुरुष	फोटो उपलब्ध	51	WXA1707496	निर्वाचक का नाम : संजू देवी पति का नाम: किशन लाल सैनी गृह संख्या : 60 उम्र : 36 लिंग : महिला	फोटो उपलब्ध
52	WXA0425389	निर्वाचक का नाम : विनोद कुमार पिता का नाम: उदा राम गृह संख्या : 60 उम्र : 35 लिंग : पुरुष	फोटो उपलब्ध	53	WXA1182260	निर्वाचक का नाम : गोना देवी पति का नाम: विनोद कुमार गृह संख्या : 60 उम्र : 32 लिंग : महिला	फोटो उपलब्ध	54	WXA0983288	निर्वाचक का नाम : लोकेश पिता का नाम: उदा लाल गृह संख्या : 60 उम्र : 27 लिंग : पुरुष	फोटो उपलब्ध
55	WXA1576727	निर्वाचक का नाम : निर्मला सैनी पिता का नाम: प्रभू लाल गृह संख्या : 60 उम्र : 25 लिंग : महिला	फोटो उपलब्ध	56	WXA1548775	निर्वाचक का नाम : सोनिया सैनी पिता का नाम: प्रभूलाल गृह संख्या : 60 उम्र : 22 लिंग : महिला	फोटो उपलब्ध	57	WXA1743624	निर्वाचक का नाम : कुलदीप सैनी पिता का नाम: प्रभूलाल सैनी गृह संख्या : 60 उम्र : 20 लिंग : पुरुष	फोटो उपलब्ध
58	CKZ1449065	निर्वाचक का नाम : बदरी पिता का नाम: लालू गृह संख्या : 63 उम्र : 83 लिंग : पुरुष	फोटो उपलब्ध	59	CKZ1621648	निर्वाचक का नाम : सुजा पति का नाम: बदरी गृह संख्या : 63 उम्र : 79 लिंग : महिला	फोटो उपलब्ध	60	WXA1686609	निर्वाचक का नाम : प्रसन्न सैनी पति का नाम: किशन सैनी गृह संख्या : 63 उम्र : 45 लिंग : महिला	फोटो उपलब्ध

61	CKZ1176668	निर्वाचक का नाम : किशन पिता का नाम: बदरी गृह संख्या : 63 उम्र : 42 लिंग : पुरुष	फोटो उपलब्ध	62	WXA0712265	निर्वाचक का नाम : हेमा देवी पति का नाम: रामअवतार गृह संख्या : 63 उम्र : 38 लिंग : महिला	फोटो उपलब्ध	63	WXA1686641	निर्वाचक का नाम : प्रकाश सैनी पिता का नाम: बद्री सैनी गृह संख्या : 63 उम्र : 35 लिंग : पुरुष	फोटो उपलब्ध
64	WXA1686658	निर्वाचक का नाम : सीमा देवी अन्य: बद्री सैनी गृह संख्या : 63 उम्र : 29 लिंग : महिला	फोटो उपलब्ध	65	RJ/13/090/210003	निर्वाचक का नाम : रतन लाल पिता का नाम: रामनिवास गृह संख्या : 64 उम्र : 63 लिंग : पुरुष	फोटो उपलब्ध	66	RJ/13/090/210432	निर्वाचक का नाम : शान्ती पति का नाम: रतन लाल गृह संख्या : 64 उम्र : 60 लिंग : महिला	फोटो उपलब्ध
67	WXA1407493	निर्वाचक का नाम : माया पति का नाम: अजय कुमार गृह संख्या : 64 उम्र : 35 लिंग : महिला	फोटो उपलब्ध	68	WXA0540484	निर्वाचक का नाम : अजयकुमार पिता का नाम: रतनलाल गृह संख्या : 64 उम्र : 33 लिंग : पुरुष	फोटो उपलब्ध	69	WXA1270511	निर्वाचक का नाम : शंभू सैनी पिता का नाम: रतन लाल सैनी गृह संख्या : 64 उम्र : 29 लिंग : पुरुष	फोटो उपलब्ध
70	WXA1449974	निर्वाचक का नाम : शंकर सैनी पिता का नाम: रतन लाल सैनी गृह संख्या : 64 उम्र : 29 लिंग : पुरुष	फोटो उपलब्ध	71	CKZ0932996	निर्वाचक का नाम : बालू पिता का नाम: काना राम गृह संख्या : 65 उम्र : 68 लिंग : पुरुष	फोटो उपलब्ध	72	WXA0027888	निर्वाचक का नाम : कमला पति का नाम: बालू गृह संख्या : 65 उम्र : 67 लिंग : महिला	फोटो उपलब्ध
73	WXA0026336	निर्वाचक का नाम : चांदमल पिता का नाम: कानाराम गृह संख्या : 65 उम्र : 63 लिंग : पुरुष	फोटो उपलब्ध	74	WXA1335884	निर्वाचक का नाम : मुकेश पिता का नाम: बालू राम गृह संख्या : 65 उम्र : 38 लिंग : पुरुष	फोटो उपलब्ध	75	WXA1334648	निर्वाचक का नाम : समता पति का नाम: मुकेश गृह संख्या : 65 उम्र : 35 लिंग : महिला	फोटो उपलब्ध
76	WXA1737337	निर्वाचक का नाम : सेवाराम सैनी पिता का नाम: बालूराम सैनी गृह संख्या : 65 उम्र : 31 लिंग : पुरुष	फोटो उपलब्ध	77	WXA1330075	निर्वाचक का नाम : धर्मराज पिता का नाम: बालूराम गृह संख्या : 65 उम्र : 30 लिंग : पुरुष	फोटो उपलब्ध	78	WXA1332337	निर्वाचक का नाम : भरत पिता का नाम: चांद मल गृह संख्या : 65 उम्र : 28 लिंग : पुरुष	फोटो उपलब्ध
79	WXA1735935	निर्वाचक का नाम : आरती सैनी पति का नाम: धर्मराज सैनी गृह संख्या : 65 उम्र : 27 लिंग : महिला	फोटो उपलब्ध	80	RJ/13/090/210466	निर्वाचक का नाम : लादी पति का नाम: केसर लाल गृह संख्या : 66 उम्र : 69 लिंग : महिला	फोटो उपलब्ध	81	CKZ1176676	निर्वाचक का नाम : बेणीप्रसाद पिता का नाम: केसरलाल गृह संख्या : 66 उम्र : 45 लिंग : पुरुष	फोटो उपलब्ध
82	WXA0314914	निर्वाचक का नाम : रामप्रसाद पिता का नाम: केसरलाल गृह संख्या : 66 उम्र : 40 लिंग : पुरुष	फोटो उपलब्ध	83	RJ/13/090/210112	निर्वाचक का नाम : बाबू लाल पिता का नाम: चन्दा लाल गृह संख्या : 67 उम्र : 68 लिंग : पुरुष	फोटो उपलब्ध	84	WXA0459529	निर्वाचक का नाम : बच्ची पति का नाम: बाबू लाल गृह संख्या : 67 उम्र : 66 लिंग : महिला	फोटो उपलब्ध
85	CKZ1571686	निर्वाचक का नाम : मीरा पति का नाम: कालूराम गृह संख्या : 67 उम्र : 53 लिंग : महिला	फोटो उपलब्ध	86	WXA1182096	निर्वाचक का नाम : महेन्द्र पिता का नाम: बाबू लाल गृह संख्या : 67 उम्र : 31 लिंग : पुरुष	फोटो उपलब्ध	87	RJ/13/090/210188	निर्वाचक का नाम : सूरज पिता का नाम: भूरा लाल गृह संख्या : 68 उम्र : 55 लिंग : पुरुष	फोटो उपलब्ध
88	WXA1453984	निर्वाचक का नाम : राज सैनी माता का नाम: प्रेम देवी गृह संख्या : 68 उम्र : 32 लिंग : पुरुष	फोटो उपलब्ध	89	WXA0660910	निर्वाचक का नाम : पप्पू पिता का नाम: राम लाल गृह संख्या : 69 उम्र : 53 लिंग : पुरुष	फोटो उपलब्ध	90	WXA1686617	निर्वाचक का नाम : गीता देवी पति का नाम: पप्पू सैनी गृह संख्या : 69 उम्र : 49 लिंग : महिला	फोटो उपलब्ध

91	WXA1729490	निर्वाचक का नाम : विनोद सैनी पिता का नाम: रामलाल सैनी गृह संख्या : 69 उम्र : 39 लिंग : पुरुष	92	WXA1833771	निर्वाचक का नाम : गुड्डी देवी पति का नाम: राम प्रसाद सैनी गृह संख्या : 69 उम्र : 38 लिंग : महिला	93	WXA1709203	निर्वाचक का नाम : नवरतन सैनी पिता का नाम: रामलाल सैनी गृह संख्या : 69 उम्र : 35 लिंग : पुरुष
94	WXA1729524	निर्वाचक का नाम : ममता देवी पति का नाम: विनोद सैनी गृह संख्या : 69 उम्र : 35 लिंग : महिला	95	WXA1686625	निर्वाचक का नाम : जुगल सैनी माता का नाम: रामी देवी गृह संख्या : 69 उम्र : 30 लिंग : पुरुष	96	WXA1744010	निर्वाचक का नाम : लाली माली पति का नाम: नवरतन सैनी गृह संख्या : 69 उम्र : 27 लिंग : महिला
97	WXA1686666	निर्वाचक का नाम : आनंद सैनी पिता का नाम: पप्पू सैनी गृह संख्या : 69 उम्र : 23 लिंग : पुरुष	98	WXA1709872	निर्वाचक का नाम : कन्या देवी पति का नाम: लक्ष्मी नारायण सैनी गृह संख्या : 70 उम्र : 84 लिंग : महिला	99	RJ/13/090/210346	निर्वाचक का नाम : प्रेम देवी पति का नाम: तारा चन्द गृह संख्या : 70 उम्र : 63 लिंग : महिला
100	CKZ1176684	निर्वाचक का नाम : बालमुकन्द पिता का नाम: ताराचन्द गृह संख्या : 70 उम्र : 45 लिंग : पुरुष	101	WXA1709880	निर्वाचक का नाम : मीरा देवी पति का नाम: मोहन लाल सैनी गृह संख्या : 70 उम्र : 45 लिंग : महिला	102	WXA0046870	निर्वाचक का नाम : अनीता पति का नाम: ताराचन्द गृह संख्या : 70 उम्र : 42 लिंग : महिला
103	WXA1710003	निर्वाचक का नाम : विष्णु सैनी पति का नाम: गोलू सैनी गृह संख्या : 70 उम्र : 29 लिंग : महिला	104	WXA1709864	निर्वाचक का नाम : रवि सैनी पिता का नाम: मोहन लाल सैनी गृह संख्या : 70 उम्र : 27 लिंग : पुरुष	105	WXA1709849	निर्वाचक का नाम : संजय सैनी पिता का नाम: मोहन लाल सैनी गृह संख्या : 70 उम्र : 26 लिंग : पुरुष
106	WXA1710060	निर्वाचक का नाम : पार्वती सैनी पति का नाम: रवि सैनी गृह संख्या : 70 उम्र : 25 लिंग : महिला	107	RJ/13/090/210345	निर्वाचक का नाम : गीता पति का नाम: प्रभू लाल गृह संख्या : 71 उम्र : 58 लिंग : महिला	108	WXA1182120	निर्वाचक का नाम : मुकेश पिता का नाम: प्रभू लाल गृह संख्या : 71 उम्र : 34 लिंग : पुरुष
109	RJ/13/090/210116	निर्वाचक का नाम : तेजमल पिता का नाम: औंकार गृह संख्या : 72 उम्र : 61 लिंग : पुरुष	110	RJ/13/090/210516	निर्वाचक का नाम : प्रेम देवी पति का नाम: तेजमल गृह संख्या : 72 उम्र : 58 लिंग : महिला	111	WXA0597161	निर्वाचक का नाम : राजदीप पिता का नाम: तेजराम गृह संख्या : 72 उम्र : 35 लिंग : पुरुष
112	WXA1596592	निर्वाचक का नाम : रामबाबू सैनी पिता का नाम: तेजमल गृह संख्या : 72 उम्र : 27 लिंग : पुरुष	113	RJ/13/090/210504	निर्वाचक का नाम : छोटू लाल पिता का नाम: भैरू गृह संख्या : 73 उम्र : 66 लिंग : पुरुष	114	CKZ1626571	निर्वाचक का नाम : प्रेम पति का नाम: बालू गृह संख्या : 73 उम्र : 59 लिंग : महिला
115	WXA1407394	निर्वाचक का नाम : अशोक पिता का नाम: छोटू मल गृह संख्या : 73 उम्र : 35 लिंग : पुरुष	116	WXA1407360	निर्वाचक का नाम : राजेश पिता का नाम: छोटू मल गृह संख्या : 73 उम्र : 32 लिंग : पुरुष	117	WXA1576636	निर्वाचक का नाम : पूजा सैनी पति का नाम: राजेश गृह संख्या : 73 उम्र : 31 लिंग : महिला
118	WXA1407451	निर्वाचक का नाम : हिना पिता का नाम: छोटू लाल गृह संख्या : 73 उम्र : 30 लिंग : महिला	119	WXA1407477	निर्वाचक का नाम : चांदमल पिता का नाम: रामलाल गृह संख्या : 73 उम्र : 29 लिंग : पुरुष	120	WXA1407386	निर्वाचक का नाम : जगदीश पिता का नाम: छोटू लाल गृह संख्या : 73 उम्र : 28 लिंग : पुरुष

121 निर्वाचक का नाम : मीनाक्षी पिता का नाम: बालुराम सैनी गृह संख्या : 73 उम्र : 25 लिंग : महिला	WXA1407501 फोटो उपलब्ध	122 निर्वाचक का नाम : नुकल पति का नाम: चौधू गृह संख्या : 74 उम्र : 66 लिंग : महिला	RJ/13/090/210392 फोटो उपलब्ध	123 निर्वाचक का नाम : पप्पू पिता का नाम: चौधू गृह संख्या : 74 उम्र : 45 लिंग : पुरुष	CKZ1176692 फोटो उपलब्ध
124 निर्वाचक का नाम : कमल पिता का नाम: चौधू गृह संख्या : 74 उम्र : 44 लिंग : पुरुष	CKZ1626431 फोटो उपलब्ध	125 निर्वाचक का नाम : मीरा पति का नाम: पप्पू गृह संख्या : 74 उम्र : 43 लिंग : महिला	WXA0356105 फोटो उपलब्ध	126 निर्वाचक का नाम : सुनीता सैनी पिता का नाम: पप्पू लाल सैनी गृह संख्या : 74 उम्र : 25 लिंग : महिला	WXA1704626 फोटो उपलब्ध
127 निर्वाचक का नाम : प्रियंका सैनी पिता का नाम: पप्पू लाल सैनी गृह संख्या : 74 उम्र : 22 लिंग : महिला	WXA1704592 फोटो उपलब्ध	128 निर्वाचक का नाम : राम लाल पिता का नाम: नानगा राम गृह संख्या : 75 उम्र : 59 लिंग : पुरुष	RJ/13/090/210477 फोटो उपलब्ध	129 निर्वाचक का नाम : गोदी पति का नाम: राम लाल गृह संख्या : 75 उम्र : 57 लिंग : महिला	WXA0356121 फोटो उपलब्ध
130 निर्वाचक का नाम : रमेश पिता का नाम: रामलाल गृह संख्या : 75 उम्र : 45 लिंग : पुरुष	WXA0219857 फोटो उपलब्ध	131 निर्वाचक का नाम : गीता पति का नाम: रमेश गृह संख्या : 75 उम्र : 43 लिंग : महिला	WXA0356212 फोटो उपलब्ध	132 निर्वाचक का नाम : हेमराज पिता का नाम: कंवरीलाल गृह संख्या : 75 उम्र : 36 लिंग : पुरुष	WXA0278929 फोटो उपलब्ध
133 निर्वाचक का नाम : सुरज पिता का नाम: रामलाल गृह संख्या : 75 उम्र : 33 लिंग : पुरुष	WXA1407469 फोटो उपलब्ध	134 निर्वाचक का नाम : पूजा सैनी पति का नाम: हेमराज गृह संख्या : 75 उम्र : 33 लिंग : महिला	WXA1576685 फोटो उपलब्ध	135 निर्वाचक का नाम : राम लखन पिता का नाम: कंवरी लाल गृह संख्या : 75 उम्र : 31 लिंग : पुरुष	WXA1576735 फोटो उपलब्ध
136 निर्वाचक का नाम : बालू राम पिता का नाम: रामलाल गृह संख्या : 75 उम्र : 30 लिंग : पुरुष	WXA1407485 फोटो उपलब्ध	137 निर्वाचक का नाम : पूजा सैनी पति का नाम: राम लखन सैनी गृह संख्या : 75 उम्र : 30 लिंग : महिला	WXA1705144 फोटो उपलब्ध	138 निर्वाचक का नाम : रंगी पति का नाम: गो पाल गृह संख्या : 76 उम्र : 76 लिंग : महिला	WXA0356139 फोटो उपलब्ध
139 निर्वाचक का नाम : लड्डू पिता का नाम: गोपाल गृह संख्या : 76 उम्र : 43 लिंग : पुरुष	CKZ1176700 फोटो उपलब्ध	140 निर्वाचक का नाम : रमेश सैनी माता का नाम: रंगी देवी गृह संख्या : 76 उम्र : 33 लिंग : पुरुष	WXA1704634 फोटो उपलब्ध	141 निर्वाचक का नाम : पूजा सैनी अन्य: रंगी देवी गृह संख्या : 76 उम्र : 27 लिंग : महिला	WXA1704766 फोटो उपलब्ध
142 निर्वाचक का नाम : नाथू लाल पिता का नाम: राम नाथ गृह संख्या : 78 उम्र : 60 लिंग : पुरुष	CKZ0932913 फोटो उपलब्ध	143 निर्वाचक का नाम : राम पाल पिता का नाम: राम नाथ गृह संख्या : 78 उम्र : 58 लिंग : पुरुष	WXA0521963 फोटो उपलब्ध	144 निर्वाचक का नाम : मन्नी पति का नाम: राम पाल गृह संख्या : 78 उम्र : 55 लिंग : महिला	WXA0662734 फोटो उपलब्ध
145 निर्वाचक का नाम : रसीला सैनी पिता का नाम: रामपाल सैनी गृह संख्या : 78 उम्र : 28 लिंग : महिला	WXA1734490 फोटो उपलब्ध	146 निर्वाचक का नाम : दीपक सैनी पिता का नाम: रामपाल गृह संख्या : 78 उम्र : 22 लिंग : पुरुष	WXA1596402 फोटो उपलब्ध	147 निर्वाचक का नाम : सोहन पिता का नाम: भेरू गृह संख्या : 79 उम्र : 73 लिंग : पुरुष	RJ/13/090/210241 फोटो उपलब्ध
148 निर्वाचक का नाम : रामप्यारी पति का नाम: सोहन गृह संख्या : 79 उम्र : 71 लिंग : महिला	WXA0027060 फोटो उपलब्ध	149 निर्वाचक का नाम : मनभर पति का नाम: छोटू लाल गृह संख्या : 79 उम्र : 64 लिंग : महिला	RJ/13/090/210518 फोटो उपलब्ध	150 निर्वाचक का नाम : गड्डू पति का नाम: रामस्वरूप गृह संख्या : 79 उम्र : 55 लिंग : महिला	CKZ1450790 फोटो उपलब्ध

151 निर्वाचक का नाम : रतन पिता का नाम: किशना गृह संख्या : 79 उम्र : 54 लिंग : पुरुष	CKZ1626639 फोटो उपलब्ध	152 निर्वाचक का नाम : बीना पति का नाम: रतन गृह संख्या : 79 उम्र : 53 लिंग : महिला	CKZ1626639 फोटो उपलब्ध	153 निर्वाचक का नाम : शंकरलाल पिता का नाम: सोहनलाल गृह संख्या : 79 उम्र : 47 लिंग : पुरुष	WXA0278549 फोटो उपलब्ध
154 निर्वाचक का नाम : जगदीशी पति का नाम: शंकरलाल गृह संख्या : 79 उम्र : 44 लिंग : महिला	WXA0278531 फोटो उपलब्ध	155 निर्वाचक का नाम : राकेश पिता का नाम: सोहन लाल गृह संख्या : 79 उम्र : 40 लिंग : पुरुष	WXA0218578 फोटो उपलब्ध	156 निर्वाचक का नाम : रामधनी पति का नाम: राकेश सैनी गृह संख्या : 79 उम्र : 38 लिंग : महिला	WXA1407543 फोटो उपलब्ध
# 157 निर्वाचक का नाम : महावीर सैनी पिता का नाम: रामस्वरूप सैनी गृह संख्या : 79 उम्र : 33 लिंग : पुरुष	WXA0660928 फोटो उपलब्ध	158 निर्वाचक का नाम : सुमन सैनी पिता का नाम: शंकर लाल गृह संख्या : 79 उम्र : 28 लिंग : महिला	WXA1407428 फोटो उपलब्ध	159 निर्वाचक का नाम : पवन पिता का नाम: रतन लाल गृह संख्या : 79 उम्र : 28 लिंग : पुरुष	WXA1407519 फोटो उपलब्ध
160 निर्वाचक का नाम : बिंदू पिता का नाम: राम स्वरूप गृह संख्या : 79 उम्र : 27 लिंग : पुरुष	WXA1359181 फोटो उपलब्ध	161 निर्वाचक का नाम : पूजा पिता का नाम: शंकर लाल गृह संख्या : 79 उम्र : 26 लिंग : महिला	WXA1407444 फोटो उपलब्ध	162 निर्वाचक का नाम : रीना पिता का नाम: रतन लाल गृह संख्या : 79 उम्र : 25 लिंग : पुरुष	WXA1407535 फोटो उपलब्ध
163 निर्वाचक का नाम : राहुल सैनी पिता का नाम: रामस्वरूप सैनी गृह संख्या : 79 उम्र : 22 लिंग : पुरुष	WXA1687151 फोटो उपलब्ध	164 निर्वाचक का नाम : नोरंगी पति का नाम: बहादुर गृह संख्या : 80 उम्र : 68 लिंग : महिला	RJ/13/090/210161 फोटो उपलब्ध	165 निर्वाचक का नाम : ओमप्रकाश पिता का नाम: बहादुर गृह संख्या : 80 उम्र : 27 लिंग : पुरुष	WXA1141035 फोटो उपलब्ध
166 निर्वाचक का नाम : कालू पिता का नाम: नारायण गृह संख्या : 82 उम्र : 43 लिंग : पुरुष	CKZ1362789 फोटो उपलब्ध	167 निर्वाचक का नाम : ममता पति का नाम: कालू गृह संख्या : 82 उम्र : 42 लिंग : महिला	CKZ1573401 फोटो उपलब्ध	168 निर्वाचक का नाम : कोमल सैनी अन्य: फूल चन्द सैनी गृह संख्या : 82 उम्र : 27 लिंग : महिला	WXA1449727 फोटो उपलब्ध
169 निर्वाचक का नाम : रामोतार पिता का नाम: भूरा गृह संख्या : 83 उम्र : 68 लिंग : पुरुष	RJ/13/090/210503 फोटो उपलब्ध	170 निर्वाचक का नाम : कन्हैयालाल पिता का नाम: रामोवतार गृह संख्या : 83 उम्र : 43 लिंग : पुरुष	CKZ1176734 फोटो उपलब्ध	171 निर्वाचक का नाम : प्रहलाद पिता का नाम: मांगीलाल गृह संख्या : 83 उम्र : 41 लिंग : पुरुष	WXA0025742 फोटो उपलब्ध
172 निर्वाचक का नाम : आशा देवी बैरवा पति का नाम: कन्हैया लाल बैरवा गृह संख्या : 83 उम्र : 34 लिंग : महिला	WXA1707520 फोटो उपलब्ध	173 निर्वाचक का नाम : मुकेश पिता का नाम: रामावतार गृह संख्या : 83 उम्र : 33 लिंग : पुरुष	WXA0597120 फोटो उपलब्ध	174 निर्वाचक का नाम : केसी पति का नाम: मांगी लाल गृह संख्या : 85 उम्र : 91 लिंग : महिला	WXA0485151 फोटो उपलब्ध
175 निर्वाचक का नाम : बरदी चन्द पिता का नाम: मांगी लाल गृह संख्या : 85 उम्र : 62 लिंग : पुरुष	CKZ1625284 फोटो उपलब्ध	176 निर्वाचक का नाम : छोटी पति का नाम: बरदी चन्द गृह संख्या : 85 उम्र : 58 लिंग : महिला	WXA0028027 फोटो उपलब्ध	177 निर्वाचक का नाम : लक्ष्मण पिता का नाम: मांगी लाल गृह संख्या : 85 उम्र : 58 लिंग : पुरुष	RJ/13/090/210113 फोटो उपलब्ध
178 निर्वाचक का नाम : शिमला पति का नाम: लक्ष्मण गृह संख्या : 85 उम्र : 57 लिंग : महिला	CKZ1625417 फोटो उपलब्ध	179 निर्वाचक का नाम : कांता पति का नाम: सत्यनारायण गृह संख्या : 85 उम्र : 45 लिंग : महिला	WXA0485912 फोटो उपलब्ध	180 निर्वाचक का नाम : लक्ष्मी पति का नाम: बालमुकन्द गृह संख्या : 85 उम्र : 43 लिंग : महिला	CKZ1408590 फोटो उपलब्ध

181 निर्वाचक का नाम : सत्यनारायण सैनी अन्य: मंगी लाल सैनी गृह संख्या : 85 उम्र : 39 लिंग : पुरुष	WXA1576669 फोटो उपलब्ध	182 निर्वाचक का नाम : कैलाश सैनी पिता का नाम: मांगीलाल गृह संख्या : 85 उम्र : 36 लिंग : पुरुष	WXA1576719 फोटो उपलब्ध	183 निर्वाचक का नाम : दीपा सैनी पिता का नाम: लक्ष्मण गृह संख्या : 85 उम्र : 23 लिंग : महिला	WXA1525906 फोटो उपलब्ध
184 निर्वाचक का नाम : विशाल सैनी पिता का नाम: बिरदी चन्द सैनी गृह संख्या : 85 उम्र : 22 लिंग : पुरुष	WXA1735588 फोटो उपलब्ध	185 निर्वाचक का नाम : प्रभू पिता का नाम: रामनिवास गृह संख्या : 86 उम्र : 65 लिंग : पुरुष	RJ/13/090/210267 फोटो उपलब्ध	186 निर्वाचक का नाम : गीता पति का नाम: प्रभू गृह संख्या : 86 उम्र : 63 लिंग : महिला	RJ/13/090/210266 फोटो उपलब्ध
187 निर्वाचक का नाम : फूल चन्द पिता का नाम: रामनिवास गृह संख्या : 86 उम्र : 62 लिंग : पुरुष	RJ/13/090/210479 फोटो उपलब्ध	188 निर्वाचक का नाम : तारा पति का नाम: फूल चन्द गृह संख्या : 86 उम्र : 58 लिंग : महिला	CKZ1176759 फोटो उपलब्ध	189 निर्वाचक का नाम : बेणी प्रसाद पिता का नाम: रामनिवास गृह संख्या : 86 उम्र : 56 लिंग : पुरुष	RJ/13/090/210489 फोटो उपलब्ध
190 निर्वाचक का नाम : कैलाशी पति का नाम: बैणी प्रसाद गृह संख्या : 86 उम्र : 53 लिंग : महिला	CKZ1625607 फोटो उपलब्ध	191 निर्वाचक का नाम : राजेन्द्र पिता का नाम: प्रभू गृह संख्या : 86 उम्र : 41 लिंग : पुरुष	CKZ1573096 फोटो उपलब्ध	192 निर्वाचक का नाम : निर्मला पति का नाम: राजेन्द्र गृह संख्या : 86 उम्र : 38 लिंग : महिला	WXA0597153 फोटो उपलब्ध
193 निर्वाचक का नाम : महावीर पिता का नाम: प्रभुलाल गृह संख्या : 86 उम्र : 33 लिंग : पुरुष	WXA0597146 फोटो उपलब्ध	194 निर्वाचक का नाम : मुरलीधर सैनी पिता का नाम: प्रभू गृह संख्या : 86 उम्र : 30 लिंग : पुरुष	WXA1576651 फोटो उपलब्ध	195 निर्वाचक का नाम : बीनू सैनी पति का नाम: महावीर सैनी गृह संख्या : 86 उम्र : 30 लिंग : महिला	WXA1709070 फोटो उपलब्ध
196 निर्वाचक का नाम : पूजा सैनी पिता का नाम: फूल चन्द सैनी गृह संख्या : 86 उम्र : 24 लिंग : महिला	WXA1744614 फोटो उपलब्ध	197 निर्वाचक का नाम : रवि कुमार सैनी पिता का नाम: फूल चन्द सैनी गृह संख्या : 86 उम्र : 23 लिंग : पुरुष	WXA1740703 फोटो उपलब्ध	198 निर्वाचक का नाम : आकाश सैनी पिता का नाम: बेनी प्रसाद सैनी गृह संख्या : 86 बिखापुरा उम्र : 24 लिंग : पुरुष	WXA1929892 फोटो उपलब्ध
199 निर्वाचक का नाम : सुरेश पिता का नाम: फातू गृह संख्या : 87 उम्र : 53 लिंग : पुरुष	RJ/13/090/210250 फोटो उपलब्ध	200 निर्वाचक का नाम : सत्यनारायण पिता का नाम: फातू गृह संख्या : 87 उम्र : 45 लिंग : पुरुष	CKZ1447440 फोटो उपलब्ध	201 निर्वाचक का नाम : चौथी पति का नाम: सत्यनारायण गृह संख्या : 87 उम्र : 43 लिंग : महिला	WXA0046862 फोटो उपलब्ध
202 निर्वाचक का नाम : रूकमणी पति का नाम: सुरेश गृह संख्या : 87 उम्र : 43 लिंग : महिला	WXA0046854 फोटो उपलब्ध	203 निर्वाचक का नाम : ममता देवी अन्य: पान मल सैनी गृह संख्या : 87 उम्र : 29 लिंग : महिला	WXA1687078 फोटो उपलब्ध	204 निर्वाचक का नाम : अजय सैनी पिता का नाम: सुरेश गृह संख्या : 87 उम्र : 23 लिंग : पुरुष	WXA1525849 फोटो उपलब्ध
205 निर्वाचक का नाम : सीता पति का नाम: राम लाल गृह संख्या : 88 उम्र : 82 लिंग : महिला	RJ/13/090/210369 फोटो उपलब्ध	206 निर्वाचक का नाम : रमेश पिता का नाम: राम लाल गृह संख्या : 88 उम्र : 55 लिंग : पुरुष	WXA0485094 फोटो उपलब्ध	207 निर्वाचक का नाम : सन्तरा पति का नाम: रमेश गृह संख्या : 88 उम्र : 53 लिंग : महिला	WXA0025759 फोटो उपलब्ध
208 निर्वाचक का नाम : सोहन लाल पिता का नाम: रामलाल गृह संख्या : 88 उम्र : 49 लिंग : पुरुष	CKZ1621309 फोटो उपलब्ध	209 निर्वाचक का नाम : राधा पति का नाम: सोहनलाल गृह संख्या : 88 उम्र : 47 लिंग : महिला	CKZ1621317 फोटो उपलब्ध	210 निर्वाचक का नाम : ओमप्रकाश पिता का नाम: रामलाल गृह संख्या : 88 उम्र : 46 लिंग : पुरुष	WXA0025767 फोटो उपलब्ध

211	WXA0025775	निर्वाचक का नाम : धापू पति का नाम: ओमप्रकाश गृह संख्या : 88 उम्र : 43 लिंग : महिला	212	WXA1705011	निर्वाचक का नाम : ज्योति सैनी पिता का नाम: सोहन लाल सैनी गृह संख्या : 88 उम्र : 25 लिंग : महिला	213	WXA1525898	निर्वाचक का नाम : कविता सैनी पिता का नाम: रमेश गृह संख्या : 88 उम्र : 23 लिंग : महिला
214	WXA1702174	निर्वाचक का नाम : अजय सैनी पिता का नाम: सोहन लाल सैनी गृह संख्या : 88 उम्र : 23 लिंग : पुरुष	215	WXA0046904	निर्वाचक का नाम : धापू देवी पति का नाम: सूरजमल गृह संख्या : 89 उम्र : 78 लिंग : महिला	216	CKZ1052158	निर्वाचक का नाम : जगदीश पिता का नाम: सुरजमल गृह संख्या : 89 उम्र : 68 लिंग : पुरुष
217	RJ/13/090/210520	निर्वाचक का नाम : फूल चन्द पिता का नाम: सूरजमल गृह संख्या : 89 उम्र : 59 लिंग : पुरुष	218	WXA0361493	निर्वाचक का नाम : कैलाशी पति का नाम: फूल चन्द गृह संख्या : 89 उम्र : 56 लिंग : महिला	219	CKZ1447457	निर्वाचक का नाम : सतीश पिता का नाम: सुरज गृह संख्या : 89 उम्र : 44 लिंग : पुरुष
220	WXA0046896	निर्वाचक का नाम : माया पति का नाम: सतीश गृह संख्या : 89 उम्र : 43 लिंग : महिला	221	WXA1141019	निर्वाचक का नाम : संजय पिता का नाम: जगदीश गृह संख्या : 89 उम्र : 29 लिंग : पुरुष	222	WXA1687326	निर्वाचक का नाम : प्रिया सैनी पति का नाम: दिनेश सैनी गृह संख्या : 89 उम्र : 28 लिंग : महिला
223	WXA1691831	निर्वाचक का नाम : सुमन सैनी पति का नाम: हनुमान सैनी गृह संख्या : 89 उम्र : 28 लिंग : महिला	224	WXA1706118	निर्वाचक का नाम : अंजु सैनी पति का नाम: संजय सैनी गृह संख्या : 89 उम्र : 26 लिंग : महिला	225	WXA1691856	निर्वाचक का नाम : आशु सैनी पिता का नाम: सतीश सैनी गृह संख्या : 89 उम्र : 22 लिंग : पुरुष
226	CKZ0932921	निर्वाचक का नाम : धापू पति का नाम: देवा राम गृह संख्या : 90 उम्र : 71 लिंग : महिला	227	WXA1182690	निर्वाचक का नाम : बालू राम पिता का नाम: देवाराज गृह संख्या : 90 उम्र : 38 लिंग : पुरुष	228	WXA1182864	निर्वाचक का नाम : संजू पति का नाम: बालू राम गृह संख्या : 90 उम्र : 34 लिंग : महिला
229	RJ/13/090/210379	निर्वाचक का नाम : तारा पति का नाम: गो पाल गृह संख्या : 91 उम्र : 66 लिंग : महिला	230	CKZ1176767	निर्वाचक का नाम : काना पिता का नाम: छोटू गृह संख्या : 91 उम्र : 65 लिंग : पुरुष	231	RJ/13/090/210526	निर्वाचक का नाम : मीरा पति का नाम: काना गृह संख्या : 91 उम्र : 64 लिंग : महिला
232	CKZ0933341	निर्वाचक का नाम : राधेश्याम पिता का नाम: भूरा राम गृह संख्या : 91 उम्र : 63 लिंग : पुरुष	233	CKZ0932988	निर्वाचक का नाम : फुला देवी पति का नाम: राधेश्याम गृह संख्या : 91 उम्र : 61 लिंग : महिला	234	RJ/13/090/210378	निर्वाचक का नाम : रसीली पति का नाम: पप्पू गृह संख्या : 91 उम्र : 61 लिंग : महिला
235	RJ/13/090/210501	निर्वाचक का नाम : प्रभू पिता का नाम: छोटू गृह संख्या : 91 उम्र : 58 लिंग : पुरुष	236	CKZ0932962	निर्वाचक का नाम : रमेश चन्द सैनी पिता का नाम: छोटू गृह संख्या : 91 उम्र : 58 लिंग : पुरुष	237	WXA0278622	निर्वाचक का नाम : रामलाल पिता का नाम: राधेश्याम गृह संख्या : 91 उम्र : 38 लिंग : पुरुष
238	WXA0366583	निर्वाचक का नाम : पुरण मल पिता का नाम: कन्हैयालाल गृह संख्या : 91 उम्र : 38 लिंग : पुरुष	239	WXA0660936	निर्वाचक का नाम : राकेश पिता का नाम: राधेश्याम गृह संख्या : 91 उम्र : 37 लिंग : पुरुष	240	WXA0278630	निर्वाचक का नाम : अनिता पति का नाम: राकेश गृह संख्या : 91 उम्र : 35 लिंग : महिला

241	WXA0597112	निर्वाचक का नाम : मुकेश पिता का नाम: कानाराम गृह संख्या : 91 उम्र : 33 लिंग : पुरुष	242	WXA1687144	निर्वाचक का नाम : सोनापति सैनी अन्य: रमेश चांद सैनी गृह संख्या : 91 उम्र : 30 लिंग : पुरुष	243	WXA1702497	निर्वाचक का नाम : लीला ऊर्फ नीलम सैनी अन्य: कान्हा राम सैनी गृह संख्या : 91 उम्र : 30 लिंग : महिला
244	WXA1140995	निर्वाचक का नाम : किरण पति का नाम: सुनील गृह संख्या : 91 उम्र : 29 लिंग : महिला	245	WXA1686054	निर्वाचक का नाम : चांद मल सैनी माता का नाम: तारा देवी गृह संख्या : 91 उम्र : 29 लिंग : पुरुष	246	WXA1687128	निर्वाचक का नाम : दिनेश सैनी पिता का नाम: रमेश चांद सैनी गृह संख्या : 91 उम्र : 28 लिंग : पुरुष
247	WXA1702521	निर्वाचक का नाम : महेंद्र सैनी पिता का नाम: कान्हा राम सैनी गृह संख्या : 91 उम्र : 27 लिंग : पुरुष	248	WXA1359421	निर्वाचक का नाम : अजय पिता का नाम: राधेश्याम गृह संख्या : 91 उम्र : 26 लिंग : पुरुष	249	WXA1613272	निर्वाचक का नाम : सोहन सैनी पिता का नाम: रमेशचंद सैनी गृह संख्या : 91 उम्र : 26 लिंग : महिला
250	WXA1687169	निर्वाचक का नाम : आरती सैनी पिता का नाम: प्रभू सैनी गृह संख्या : 91 उम्र : 25 लिंग : पुरुष	251	WXA1687177	निर्वाचक का नाम : ममता सैनी पिता का नाम: प्रभू सैनी गृह संख्या : 91 उम्र : 20 लिंग : पुरुष	252	CKZ1571371	निर्वाचक का नाम : बालू राम पिता का नाम: नाथू गृह संख्या : 92 उम्र : 71 लिंग : पुरुष
253	WXA0660944	निर्वाचक का नाम : सीता पति का नाम: बालूराम गृह संख्या : 92 उम्र : 66 लिंग : महिला	254	WXA0027326	निर्वाचक का नाम : छोटू पिता का नाम: नाथू गृह संख्या : 92 उम्र : 58 लिंग : पुरुष	255	WXA0027334	निर्वाचक का नाम : सीता पति का नाम: छोटू गृह संख्या : 92 उम्र : 56 लिंग : महिला
256	WXA1687243	निर्वाचक का नाम : मीनाक्षी सैनी पति का नाम: हितेश सैनी गृह संख्या : 92 उम्र : 31 लिंग : महिला	257	WXA1717131	निर्वाचक का नाम : लक्ष्मी देवी पिता का नाम: बालूराम सैनी गृह संख्या : 92 उम्र : 30 लिंग : महिला	258	WXA1321389	निर्वाचक का नाम : संदेश पिता का नाम: छोटू लाल गृह संख्या : 92 उम्र : 28 लिंग : पुरुष
259	WXA1687375	निर्वाचक का नाम : सोनम सैनी पिता का नाम: बालू राम सैनी गृह संख्या : 92 उम्र : 27 लिंग : महिला	260	WXA1691815	निर्वाचक का नाम : पूजा सैनी पिता का नाम: छोटू लाल सैनी गृह संख्या : 92 उम्र : 27 लिंग : महिला	261	WXA1432962	निर्वाचक का नाम : बिल्ला देवी पति का नाम: रामधन सैनी गृह संख्या : 93 उम्र : 40 लिंग : महिला
262	WXA1856194	निर्वाचक का नाम : फूला देवी पति का नाम: नानगा राम गृह संख्या : 94 उम्र : 81 लिंग : महिला	263	CKZ1176775	निर्वाचक का नाम : मोहन लाल पिता का नाम: नानगा राम गृह संख्या : 94 उम्र : 54 लिंग : पुरुष	264	WXA1431832	निर्वाचक का नाम : गोरी लाल सैनी पिता का नाम: पोलु राम गृह संख्या : 94 उम्र : 41 लिंग : पुरुष
265	WXA1432988	निर्वाचक का नाम : चांद मल सैनी पिता का नाम: राधेश्याम सैनी गृह संख्या : 94 उम्र : 39 लिंग : पुरुष	266	WXA1449248	निर्वाचक का नाम : लालती देवी पति का नाम: गोरी लाल सैनी गृह संख्या : 94 उम्र : 39 लिंग : महिला	267	WXA0321380	निर्वाचक का नाम : बाबू लाल पिता का नाम: राधेश्याम गृह संख्या : 94 उम्र : 38 लिंग : पुरुष
268	WXA1449222	निर्वाचक का नाम : हेमराज सैनी पिता का नाम: राधेश्याम सैनी गृह संख्या : 94 उम्र : 36 लिंग : पुरुष	269	WXA1432954	निर्वाचक का नाम : सीमा देवी पति का नाम: बाबू लाल गृह संख्या : 94 उम्र : 35 लिंग : महिला	270	WXA1275155	निर्वाचक का नाम : नैना सैनी पति का नाम: नवरतन सैनी गृह संख्या : 94 उम्र : 34 लिंग : महिला

271	WXA1449230	निर्वाचक का नाम : कन्हैया सैनी पिता का नाम: राधेश्याम सैनी गृह संख्या : 94 उम्र : 34 लिंग : पुरुष	फोटो उपलब्ध	272	WXA1270297	निर्वाचक का नाम : नवरतन सैनी पिता का नाम: मोहन लाल गृह संख्या : 94 उम्र : 31 लिंग : पुरुष	फोटो उपलब्ध	273	WXA1321801	निर्वाचक का नाम : पपू लाल पिता का नाम: नानग राम गृह संख्या : 94 उम्र : 29 लिंग : पुरुष	फोटो उपलब्ध
274	WXA1332246	निर्वाचक का नाम : गायत्री पति का नाम: पपूलाल गृह संख्या : 94 उम्र : 28 लिंग : महिला	फोटो उपलब्ध	275	WXA1270594	निर्वाचक का नाम : गायत्री सैनी पिता का नाम: मोहन लाल गृह संख्या : 94 उम्र : 28 लिंग : पुरुष	फोटो उपलब्ध	276	WXA1580240	निर्वाचक का नाम : सुगना सैनी पति का नाम: नवरतन सैनी गृह संख्या : 94 उम्र : 27 लिंग : महिला	फोटो उपलब्ध
277	WXA1432327	निर्वाचक का नाम : प्रियंका सैनी पिता का नाम: बिर्दी चांद सैनी गृह संख्या : 94 उम्र : 23 लिंग : महिला	फोटो उपलब्ध	278	RJ/13/090/210409	निर्वाचक का नाम : छोटू पिता का नाम: नाथू गृह संख्या : 95 उम्र : 65 लिंग : पुरुष	फोटो उपलब्ध	279	RJ/13/090/210414	निर्वाचक का नाम : केसर पति का नाम: छोटू गृह संख्या : 95 उम्र : 63 लिंग : महिला	फोटो उपलब्ध
280	WXA1182146	निर्वाचक का नाम : राजू लाल पिता का नाम: छोटू लाल गृह संख्या : 95 उम्र : 36 लिंग : पुरुष	फोटो उपलब्ध	281	WXA1183235	निर्वाचक का नाम : सुमन देवी पिता का नाम: राजु लाल गृह संख्या : 95 उम्र : 33 लिंग : महिला	फोटो उपलब्ध	282	CKZ1625938	निर्वाचक का नाम : सोजी पिता का नाम: राम लाल गृह संख्या : 96 उम्र : 69 लिंग : पुरुष	फोटो उपलब्ध
283	CKZ1625920	निर्वाचक का नाम : कैलासी पति का नाम: सोजी गृह संख्या : 96 उम्र : 66 लिंग : महिला	फोटो उपलब्ध	284	WXA1183250	निर्वाचक का नाम : गणेश पिता का नाम: श्योजी गृह संख्या : 96 उम्र : 39 लिंग : पुरुष	फोटो उपलब्ध	285	WXA1183219	निर्वाचक का नाम : तुलसा देवी पति का नाम: गणेश गृह संख्या : 96 उम्र : 36 लिंग : महिला	फोटो उपलब्ध
286	WXA1182229	निर्वाचक का नाम : संजय पिता का नाम: श्योजी लाल गृह संख्या : 96 उम्र : 31 लिंग : पुरुष	फोटो उपलब्ध	287	WXA1718832	निर्वाचक का नाम : पिकी सैनी पति का नाम: महावीर सैनी गृह संख्या : 96 उम्र : 30 लिंग : महिला	फोटो उपलब्ध	288	WXA1359645	निर्वाचक का नाम : महावीर पिता का नाम: श्योजी गृह संख्या : 96 उम्र : 29 लिंग : पुरुष	फोटो उपलब्ध
289	WXA1718816	निर्वाचक का नाम : कृष्णा देवी पति का नाम: संजय सैनी गृह संख्या : 96 उम्र : 29 लिंग : महिला	फोटो उपलब्ध	290	WXA1449933	निर्वाचक का नाम : विनोद सैनी पिता का नाम: सोजी गृह संख्या : 96 उम्र : 23 लिंग : पुरुष	फोटो उपलब्ध	291	CKZ1625995	निर्वाचक का नाम : पानमल पिता का नाम: राम लाल गृह संख्या : 97 उम्र : 62 लिंग : पुरुष	फोटो उपलब्ध
292	WXA0485102	निर्वाचक का नाम : मलकोर पति का नाम: पानमल गृह संख्या : 97 उम्र : 58 लिंग : महिला	फोटो उपलब्ध	293	CKZ1451319	निर्वाचक का नाम : जगदीश पिता का नाम: रामलाल गृह संख्या : 97 उम्र : 48 लिंग : पुरुष	फोटो उपलब्ध	294	WXA0660951	निर्वाचक का नाम : हैमा पति का नाम: जगदीश गृह संख्या : 97 उम्र : 47 लिंग : महिला	फोटो उपलब्ध
295	WXA1687086	निर्वाचक का नाम : कालू सैनी पिता का नाम: पान मल सैनी गृह संख्या : 97 उम्र : 34 लिंग : पुरुष	फोटो उपलब्ध	296	WXA1687110	निर्वाचक का नाम : दिनेश सैनी पिता का नाम: पान मल सैनी गृह संख्या : 97 उम्र : 20 लिंग : पुरुष	फोटो उपलब्ध	297	WXA1576644	निर्वाचक का नाम : सेना देवी सैनी पति का नाम: अशोक गृह संख्या : 99 उम्र : 34 लिंग : महिला	फोटो उपलब्ध
298	WXA1359199	निर्वाचक का नाम : मोनिका पिता का नाम: गिरराज गृह संख्या : 125 उम्र : 27 लिंग : महिला	फोटो उपलब्ध	299	WXA1673714	निर्वाचक का नाम : शालिनी कंवर पिता का नाम: कमल सिंह सोलंकी गृह संख्या : 149 उम्र : 26 लिंग : महिला	फोटो उपलब्ध	300	WXA1883842	निर्वाचक का नाम : जीतू सैनी पिता का नाम: सत्यनारायण सैनी गृह संख्या : 181 उम्र : 19 लिंग : पुरुष	फोटो उपलब्ध

<p>S 301</p> <p>निर्वाचक का नाम : समर्थ सुवसना पिता का नाम: सुधीर सुवसना गृह संख्या : 278 उम्र : 24 लिंग : पुरुष</p> <p>फोटो उपलब्ध</p>	WXA1407550	<p>302</p> <p>निर्वाचक का नाम : राजेन्द्र पिता का नाम: रामफूल गृह संख्या : 344 उम्र : 27 लिंग : पुरुष</p> <p>फोटो उपलब्ध</p>	WXA0983346	<p>303</p> <p>निर्वाचक का नाम : अशोक पिता का नाम: विनोद गृह संख्या : 363 उम्र : 33 लिंग : पुरुष</p> <p>फोटो उपलब्ध</p>	WXA1189182
<p>304</p> <p>निर्वाचक का नाम : राम कन्या पति का नाम: अशोक गृह संख्या : 363 उम्र : 31 लिंग : महिला</p> <p>फोटो उपलब्ध</p>	WXA1267533	<p>305</p> <p>निर्वाचक का नाम : गोलू पिता का नाम: विनोद गृह संख्या : 363 उम्र : 28 लिंग : पुरुष</p> <p>फोटो उपलब्ध</p>	WXA1140912	<p>306</p> <p>निर्वाचक का नाम : पवन पिता का नाम: भंवर लाल गृह संख्या : 363 उम्र : 26 लिंग : पुरुष</p> <p>फोटो उपलब्ध</p>	WXA1140896
<p>307</p> <p>निर्वाचक का नाम : धनराज पिता का नाम: रामस्वरूप गृह संख्या : 377 उम्र : 28 लिंग : पुरुष</p> <p>फोटो उपलब्ध</p>	WXA0983338	<p>308</p> <p>निर्वाचक का नाम : हनुमान पिता का नाम: कल्याण मल गृह संख्या : 380 उम्र : 33 लिंग : पुरुष</p> <p>फोटो उपलब्ध</p>	WXA0712166	<p>309</p> <p>निर्वाचक का नाम : पूजा देवी पति का नाम: हनुमान गृह संख्या : 380 उम्र : 32 लिंग : महिला</p> <p>फोटो उपलब्ध</p>	WXA0712158
<p>S 310</p> <p>निर्वाचक का नाम : रामदयाल पिता का नाम: हरनाथ गृह संख्या : 443 उम्र : 59 लिंग : पुरुष</p> <p>फोटो उपलब्ध</p>	WXA0425306	<p>S 311</p> <p>निर्वाचक का नाम : कैलाशी सैनी पति का नाम: रामदयाल गृह संख्या : 443 उम्र : 54 लिंग : महिला</p> <p>फोटो उपलब्ध</p>	WXA1611920	<p>S 312</p> <p>निर्वाचक का नाम : अशोककुमार पिता का नाम: रामदयाल गृह संख्या : 443 उम्र : 35 लिंग : पुरुष</p> <p>फोटो उपलब्ध</p>	WXA0540419
<p>S 313</p> <p>निर्वाचक का नाम : उमाशंकर पिता का नाम: रामदयाल गृह संख्या : 443 उम्र : 34 लिंग : पुरुष</p> <p>फोटो उपलब्ध</p>	WXA0540385	<p>S 314</p> <p>निर्वाचक का नाम : फोरन्ती देवी पति का नाम: अशोककुमार गृह संख्या : 443 उम्र : 32 लिंग : महिला</p> <p>फोटो उपलब्ध</p>	WXA0540443	<p>S 315</p> <p>निर्वाचक का नाम : रेखा देवी पति का नाम: उमाशंकर गृह संख्या : 443 उम्र : 32 लिंग : महिला</p> <p>फोटो उपलब्ध</p>	WXA0540518
<p>316</p> <p>निर्वाचक का नाम : सुनिल पिता का नाम: तारादेवी गृह संख्या : 443 उम्र : 32 लिंग : पुरुष</p> <p>फोटो उपलब्ध</p>	WXA0869701	<p>317</p> <p>निर्वाचक का नाम : मुरली पिता का नाम: बाबूलाल गृह संख्या : 443 उम्र : 28 लिंग : पुरुष</p> <p>फोटो उपलब्ध</p>	WXA0983254	<p>318</p> <p>निर्वाचक का नाम : सीता देवी पति का नाम: महेन्द्र गृह संख्या : 443 उम्र : 28 लिंग : महिला</p> <p>फोटो उपलब्ध</p>	WXA0983270
<p>319</p> <p>निर्वाचक का नाम : राम्णाणी सैनी अन्य: कालू गृह संख्या : 726 उम्र : 33 लिंग : महिला</p> <p>फोटो उपलब्ध</p>	WXA1687334	<p>320</p> <p>निर्वाचक का नाम : हंसा सैनी पिता का नाम: पप्पू लाल सैनी गृह संख्या : भीखापुरा उम्र : 31 लिंग : महिला</p> <p>फोटो उपलब्ध</p>	WXA1929108	<p>321</p> <p>निर्वाचक का नाम : सुमन सैनी पिता का नाम: पप्पू सैनी गृह संख्या : भीखापुरा उम्र : 23 लिंग : महिला</p> <p>फोटो उपलब्ध</p>	WXA1929082
<p>322</p> <p>निर्वाचक का नाम : राजंती सैनी पिता का नाम: पप्पू सैनी गृह संख्या : भीखापुरा उम्र : 21 लिंग : महिला</p> <p>फोटो उपलब्ध</p>	WXA1928654	<p>323</p> <p>निर्वाचक का नाम : दीपक सैनी पिता का नाम: सत्यनारायण सैनी गृह संख्या : भीखापुरा उम्र : 20 लिंग : पुरुष</p> <p>फोटो उपलब्ध</p>	WXA1846997	<p>324</p> <p>निर्वाचक का नाम : आशा सैनी पति का नाम: भरत सैनी गृह संख्या : भीखापुरा टॉक उम्र : 20 लिंग : महिला</p> <p>फोटो उपलब्ध</p>	WXA1869098
<p>325</p> <p>निर्वाचक का नाम : निरमा देवी पति का नाम: बट्टी लाल सैनी गृह संख्या : भीखापुरा वार्ड नं.2 उम्र : 36 लिंग : महिला</p> <p>फोटो उपलब्ध</p>	WXA1807700	<p>326</p> <p>निर्वाचक का नाम : बट्टी लाल सैनी पिता का नाम: रामसहाय सैनी गृह संख्या : भीखापुरा वार्ड नं.2 उम्र : 34 लिंग : पुरुष</p> <p>फोटो उपलब्ध</p>	WXA1807403	<p>327</p> <p>निर्वाचक का नाम : बीना सैनी पति का नाम: लड्डू लाल सैनी गृह संख्या : बिखापुरा उम्र : 34 लिंग : महिला</p> <p>फोटो उपलब्ध</p>	WXA1950088
<p>328</p> <p>निर्वाचक का नाम : ममता देवी अन्य: प्रेम सैनी गृह संख्या : बिखापुरा उम्र : 33 लिंग : पुरुष</p> <p>फोटो उपलब्ध</p>	WXA1687276	<p>329</p> <p>निर्वाचक का नाम : हनुमान पिता का नाम: जगदीश गृह संख्या : बिखापुरा उम्र : 31 लिंग : पुरुष</p> <p>फोटो उपलब्ध</p>	WXA1182203	<p>330</p> <p>निर्वाचक का नाम : टोनी सैनी माता का नाम: पंछी देवी गृह संख्या : बिखापुरा उम्र : 31 लिंग : पुरुष</p> <p>फोटो उपलब्ध</p>	WXA1687300

331	WXA1687284	निर्वाचक का नाम : जितेंद्र सैनी माता का नाम: प्रेम देवी गृह संख्या : बिखापुरा उम्र : 30 लिंग : पुरुष	फोटो उपलब्ध	332	WXA1691807	निर्वाचक का नाम : विष्णु सैनी पिता का नाम: बालूराम सैनी गृह संख्या : बिखापुरा उम्र : 29 लिंग : पुरुष	फोटो उपलब्ध	333	WXA1687292	निर्वाचक का नाम : सुरंता सैनी पति का नाम: टोनी सैनी गृह संख्या : बिखापुरा उम्र : 27 लिंग : महिला	फोटो उपलब्ध
334	WXA1859610	निर्वाचक का नाम : रोहित सैनी पिता का नाम: रतन लाल सैनी गृह संख्या : बिखापुरा उम्र : 20 लिंग : पुरुष	फोटो उपलब्ध	335	CKZ0932970	निर्वाचक का नाम : छोटी पति का नाम: प्रभू गृह संख्या : बिखापुरा वार्ड नं 2 उम्र : 56 लिंग : महिला	फोटो उपलब्ध	336	WXA0730911	निर्वाचक का नाम : लखन पिता का नाम: प्रभू लाल गृह संख्या : बिखापुरा, वार्ड नं 2 उम्र : 32 लिंग : पुरुष	फोटो उपलब्ध
337	WXA1140961	निर्वाचक का नाम : शारदा पति का नाम: लखन गृह संख्या : बिखापुरा वार्ड नं 2 उम्र : 27 लिंग : महिला	फोटो उपलब्ध	338	WXA1520741	निर्वाचक का नाम : तेजस्विनी शर्मा पिता का नाम: ओम प्रकाश गृह संख्या : दी1 एन11 उम्र : 23 लिंग : महिला	फोटो उपलब्ध	339	WXA1204247	निर्वाचक का नाम : ओम प्रकाश पिता का नाम: नवरतन गृह संख्या : डी 1 एन 11 उम्र : 56 लिंग : पुरुष	फोटो उपलब्ध
340	WXA1837095	निर्वाचक का नाम : विक्रम सिंह मीना पिता का नाम: रामनिवास मीना गृह संख्या : दुर्गा कृपा उम्र : 34 लिंग : पुरुष	फोटो उपलब्ध	341	WXA1853993	निर्वाचक का नाम : कन्या देवी पति का नाम: रामफूल सैनी गृह संख्या : महादेवाली उम्र : 53 लिंग : महिला	फोटो उपलब्ध	342	WXA1709930	निर्वाचक का नाम : सुनीता सैनी पति का नाम: अनिल कुमार गृह संख्या : महादेवाली के पिचे उम्र : 35 लिंग : महिला	फोटो उपलब्ध
343	WXA1709906	निर्वाचक का नाम : अनिल कुमार पिता का नाम: मोहन लाल गृह संख्या : महादेवाली के पिचे उम्र : 32 लिंग : पुरुष	फोटो उपलब्ध	344	WXA1929918	निर्वाचक का नाम : सीताराम सैनी पिता का नाम: जमना लाल सैनी गृह संख्या : महादेवाली के पिछे वार्ड नं.01 उम्र : 39 लिंग : पुरुष	फोटो उपलब्ध	345	WXA1928647	निर्वाचक का नाम : ममता देवी पति का नाम: सीताराम सैनी गृह संख्या : महादेवाली के पिचे उम्र : 37 लिंग : महिला	फोटो उपलब्ध
346	WXA1709971	निर्वाचक का नाम : गोलू पिता का नाम: मोहन लाल सैनी गृह संख्या : महादेवाली के पिचे उम्र : 30 लिंग : पुरुष	फोटो उपलब्ध								

347	WXA1865591	निर्वाचक का नाम : श्योजी लाल सैनी पिता का नाम: चितर लाल सैनी गृह संख्या : 00 उम्र : 32 लिंग : पुरुष	348	WXA1837079	निर्वाचक का नाम : दिल खुश सैनी पिता का नाम: फूल चन्द सैनी गृह संख्या : 0 उम्र : 21 लिंग : पुरुष	349	WXA0731026	निर्वाचक का नाम : रामनिवास पिता का नाम: नन्दलाल गृह संख्या : 16 उम्र : 74 लिंग : पुरुष
350	WXA0731034	निर्वाचक का नाम : प्रकाशचन्द पिता का नाम: रामनिवास गृह संख्या : 16 उम्र : 48 लिंग : पुरुष	351	WXA0869776	निर्वाचक का नाम : सीता देवी पति का नाम: प्रकाश चन्द गृह संख्या : 16 उम्र : 45 लिंग : महिला	352	WXA0731042	निर्वाचक का नाम : राजेन्द्र कुमार पिता का नाम: रामनिवास गृह संख्या : 16 उम्र : 38 लिंग : पुरुष
353	WXA0731059	निर्वाचक का नाम : लाली पति का नाम: राजेन्द्र कुमार गृह संख्या : 16 उम्र : 35 लिंग : महिला	354	WXA1337344	निर्वाचक का नाम : दीपक कुमार पिता का नाम: प्रकाश चंद गृह संख्या : 16 उम्र : 25 लिंग : पुरुष	355	WXA0730929	निर्वाचक का नाम : बबली देवी पति का नाम: हेमराज गृह संख्या : 25 उम्र : 36 लिंग : महिला
356	WXA0730820	निर्वाचक का नाम : नीरू पति का नाम: विक्रम गृह संख्या : 25 उम्र : 31 लिंग : महिला	357	WXA0831396	निर्वाचक का नाम : भवानी शंकर पिता का नाम: गोपाल लाल गृह संख्या : 25 उम्र : 31 लिंग : पुरुष	358	WXA0730804	निर्वाचक का नाम : नानकराम पिता का नाम: प्रदीप कुमार गृह संख्या : 25 उम्र : 30 लिंग : पुरुष
359	WXA1382217	निर्वाचक का नाम : गीता पति का नाम: भवानी शंकर गृह संख्या : 25 उम्र : 28 लिंग : महिला	360	WXA1382233	निर्वाचक का नाम : अर्जुन पिता का नाम: गोपाल लाल गृह संख्या : 25 उम्र : 27 लिंग : पुरुष	361	WXA1199082	निर्वाचक का नाम : सुनीता पिता का नाम: फूल चंद गृह संख्या : 110 उम्र : 26 लिंग : महिला
362	WXA1453950	निर्वाचक का नाम : मैना सैनी पिता का नाम: राम अवतार सैनी गृह संख्या : 111 उम्र : 24 लिंग : महिला	363	WXA1199108	निर्वाचक का नाम : तनिषा पति का नाम: अंशु गृह संख्या : 123 उम्र : 27 लिंग : महिला	364	WXA1414184	निर्वाचक का नाम : बिंदू सैनी पिता का नाम: राम लाल सैनी गृह संख्या : 136 उम्र : 24 लिंग : पुरुष
365	WXA1838846	निर्वाचक का नाम : रमेश चांद जाट पिता का नाम: रामजीवन जाट गृह संख्या : 220 उम्र : 49 लिंग : पुरुष	366	WXA1256049	निर्वाचक का नाम : राम कन्या पिता का नाम: बदरी गृह संख्या : 221 उम्र : 68 लिंग : पुरुष	367	WXA0366633	निर्वाचक का नाम : रामलाल पिता का नाम: कानाराम गृह संख्या : 221 उम्र : 38 लिंग : पुरुष
368	WXA1204130	निर्वाचक का नाम : मुकेश माता का नाम: मुकेश गृह संख्या : 221 उम्र : 32 लिंग : पुरुष	369	WXA1223296	निर्वाचक का नाम : गोना माता का नाम: रामकन्या गृह संख्या : 221 उम्र : 26 लिंग : महिला	370	CKZ0933085	निर्वाचक का नाम : घीसी पति का नाम: गणेश गृह संख्या : 223 उम्र : 68 लिंग : महिला
371	WXA0597286	निर्वाचक का नाम : रामकिशन पिता का नाम: रामफूल गृह संख्या : 223 उम्र : 32 लिंग : पुरुष	372	WXA1496439	निर्वाचक का नाम : गोलू सैनी पिता का नाम: गणेश गृह संख्या : 223 उम्र : 26 लिंग : पुरुष	373	CKZ0933093	निर्वाचक का नाम : मांगी लाल पिता का नाम: रामदेव गृह संख्या : 224 उम्र : 73 लिंग : पुरुष
374	WXA0459545	निर्वाचक का नाम : जग्गी पति का नाम: जगदीश गृह संख्या : 225 उम्र : 53 लिंग : महिला	375	CKZ1410075	निर्वाचक का नाम : कजोडी पति का नाम: जगदीश गृह संख्या : 229 उम्र : 64 लिंग : महिला	376	CKZ1571298	निर्वाचक का नाम : राजूलाल पिता का नाम: जगदीश गृह संख्या : 229 उम्र : 41 लिंग : पुरुष

377	WXA1204163	निर्वाचक का नाम : गायत्री देवी पति का नाम: ब्रज मोहन सैनी गृह संख्या : 229 उम्र : 36 लिंग : महिला	फोटो उपलब्ध	378	CKZ0933127	निर्वाचक का नाम : किशन पिता का नाम: नानगराम गृह संख्या : 230 उम्र : 58 लिंग : पुरुष	फोटो उपलब्ध	379	CKZ1447119	निर्वाचक का नाम : फूलचन्द पिता का नाम: नानगराम गृह संख्या : 230 उम्र : 58 लिंग : पुरुष	फोटो उपलब्ध
380	RJ/13/090/210488	निर्वाचक का नाम : सीता पति का नाम: किशन गृह संख्या : 230 उम्र : 56 लिंग : महिला	फोटो उपलब्ध	381	CKZ1447242	निर्वाचक का नाम : पांकी पति का नाम: फूलचन्द गृह संख्या : 230 उम्र : 53 लिंग : महिला	फोटो उपलब्ध	382	WXA0026757	निर्वाचक का नाम : रतन पिता का नाम: नानगराम गृह संख्या : 230 उम्र : 48 लिंग : पुरुष	फोटो उपलब्ध
383	WXA1701648	निर्वाचक का नाम : फोरन्ता सैनी पिता का नाम: रामफूल सैनी गृह संख्या : 230 उम्र : 22 लिंग : महिला	फोटो उपलब्ध	384	CKZ1447234	निर्वाचक का नाम : छीतर पिता का नाम: जग नाथ गृह संख्या : 231 उम्र : 73 लिंग : पुरुष	फोटो उपलब्ध	385	CKZ1176783	निर्वाचक का नाम : छोटा पति का नाम: छीतर गृह संख्या : 231 उम्र : 71 लिंग : महिला	फोटो उपलब्ध
386	RJ/13/090/210421	निर्वाचक का नाम : सन्तोक पति का नाम: ठाकरिया गृह संख्या : 231 उम्र : 63 लिंग : महिला	फोटो उपलब्ध	387	RJ/13/090/210351	निर्वाचक का नाम : राम लाल पिता का नाम: जग नाथ गृह संख्या : 231 उम्र : 60 लिंग : पुरुष	फोटो उपलब्ध	388	CKZ1447317	निर्वाचक का नाम : रामेश्वरी पति का नाम: राम लाल गृह संख्या : 231 उम्र : 58 लिंग : महिला	फोटो उपलब्ध
389	CKZ1447200	निर्वाचक का नाम : कानाराम पिता का नाम: ठाकरिया गृह संख्या : 231 उम्र : 46 लिंग : पुरुष	फोटो उपलब्ध	390	WXA0361758	निर्वाचक का नाम : नानगराम पिता का नाम: छीतर गृह संख्या : 231 उम्र : 46 लिंग : पुरुष	फोटो उपलब्ध	391	CKZ1447499	निर्वाचक का नाम : ममता पति का नाम: कानाराम गृह संख्या : 231 उम्र : 44 लिंग : महिला	फोटो उपलब्ध
392	CKZ1448703	निर्वाचक का नाम : कालूराम पिता का नाम: ठाकरिया गृह संख्या : 231 उम्र : 43 लिंग : पुरुष	फोटो उपलब्ध	393	CKZ1176791	निर्वाचक का नाम : ममता पति का नाम: नानगराम गृह संख्या : 231 उम्र : 43 लिंग : महिला	फोटो उपलब्ध	394	CKZ1447309	निर्वाचक का नाम : बब्लू पिता का नाम: छीतर गृह संख्या : 231 उम्र : 43 लिंग : पुरुष	फोटो उपलब्ध
395	CKZ1447507	निर्वाचक का नाम : सीता पति का नाम: बब्लू गृह संख्या : 231 उम्र : 41 लिंग : महिला	फोटो उपलब्ध	396	WXA0278978	निर्वाचक का नाम : जगदीश पिता का नाम: ठाकरिया गृह संख्या : 231 उम्र : 37 लिंग : पुरुष	फोटो उपलब्ध	397	WXA1450030	निर्वाचक का नाम : गणेश कुमार सैनी पिता का नाम: रामलाल सैनी गृह संख्या : 231 उम्र : 33 लिंग : पुरुष	फोटो उपलब्ध
398	WXA1636786	निर्वाचक का नाम : भेरू लाल सैनी पिता का नाम: छीतर गृह संख्या : 231 उम्र : 33 लिंग : पुरुष	फोटो उपलब्ध	399	WXA1453703	निर्वाचक का नाम : मंजू सैनी पति का नाम: गणेश कुमार सैनी गृह संख्या : 231 उम्र : 32 लिंग : महिला	फोटो उपलब्ध	400	WXA1450055	निर्वाचक का नाम : गजानंद सैनी पिता का नाम: रामलाल सैनी गृह संख्या : 231 उम्र : 31 लिंग : पुरुष	फोटो उपलब्ध
401	WXA1463504	निर्वाचक का नाम : निर्मला देवी पति का नाम: जगदीश सैनी गृह संख्या : 231 उम्र : 31 लिंग : महिला	फोटो उपलब्ध	402	WXA1614494	निर्वाचक का नाम : सीमा देवी पति का नाम: भेरू लाल सैनी गृह संख्या : 231 उम्र : 30 लिंग : महिला	फोटो उपलब्ध	403	WXA1614445	निर्वाचक का नाम : करिश्मा सैनी पिता का नाम: नानक राम गृह संख्या : 231 उम्र : 22 लिंग : महिला	फोटो उपलब्ध
404	CKZ1408855	निर्वाचक का नाम : रामफूल पिता का नाम: रामदेव गृह संख्या : 232 उम्र : 73 लिंग : पुरुष	फोटो उपलब्ध	405	RJ/13/090/210431	निर्वाचक का नाम : कन्हैया पिता का नाम: मांगी लाल गृह संख्या : 232 उम्र : 56 लिंग : पुरुष	फोटो उपलब्ध	406	RJ/13/090/210535	निर्वाचक का नाम : सीता देवी पति का नाम: कन्हैया गृह संख्या : 232 उम्र : 54 लिंग : महिला	फोटो उपलब्ध

407	CKZ1408939	निर्वाचक का नाम : किशन पिता का नाम: रामफूल गृह संख्या : 232 उम्र : 45 लिंग : पुरुष	408	WXA0028100	निर्वाचक का नाम : नानगी पिता का नाम: किशन गृह संख्या : 232 उम्र : 43 लिंग : महिला	409	WXA0028670	निर्वाचक का नाम : भंवरलाल पिता का नाम: रामफूल गृह संख्या : 232 उम्र : 42 लिंग : पुरुष
410	WXA1449834	निर्वाचक का नाम : आकाश सैनी पिता का नाम: कन्हैया गृह संख्या : 232 उम्र : 28 लिंग : पुरुष	411	CKZ1446277	निर्वाचक का नाम : हुकमाराम पिता का नाम: रामदेव गृह संख्या : 233 उम्र : 82 लिंग : पुरुष	412	CKZ1446665	निर्वाचक का नाम : गोपाल लाल पिता का नाम: हुकमाराम गृह संख्या : 233 उम्र : 57 लिंग : पुरुष
413	CKZ1176809	निर्वाचक का नाम : हरपाल पिता का नाम: हुकमाराम गृह संख्या : 233 उम्र : 49 लिंग : पुरुष	414	WXA0425363	निर्वाचक का नाम : हेमराज पिता का नाम: हुकुमचन्द गृह संख्या : 233 उम्र : 33 लिंग : पुरुष	415	CKZ1408921	निर्वाचक का नाम : कानाराम पिता का नाम: मेरी लाल गृह संख्या : 237 उम्र : 72 लिंग : पुरुष
416	CKZ1408913	निर्वाचक का नाम : सीतादेवी पति का नाम: काना राम गृह संख्या : 237 उम्र : 67 लिंग : महिला	Q 417	CKZ1572452	निर्वाचक का नाम : नानगराम पिता का नाम: गोपीलाल गृह संख्या : 237 उम्र : 65 लिंग : पुरुष	Q 418	CKZ1572841	निर्वाचक का नाम : गोदावरी पति का नाम: नानगराम गृह संख्या : 237 उम्र : 60 लिंग : महिला
419	CKZ1443647	निर्वाचक का नाम : दिनेश पिता का नाम: नानगराम गृह संख्या : 237 उम्र : 40 लिंग : पुरुष	420	WXA0597229	निर्वाचक का नाम : राजाराम पिता का नाम: कानाराम गृह संख्या : 237 उम्र : 33 लिंग : पुरुष	421	CKZ1176825	निर्वाचक का नाम : शिवजीलाल पिता का नाम: किशनलाल गृह संख्या : 244 उम्र : 71 लिंग : पुरुष
422	CKZ1176817	निर्वाचक का नाम : गंगादेवी पति का नाम: शिवजी लाल गृह संख्या : 244 उम्र : 67 लिंग : महिला	423	CKZ1572080	निर्वाचक का नाम : कैलाशी पति का नाम: प्रभू लाल गृह संख्या : 244 उम्र : 63 लिंग : महिला	424	CKZ1176833	निर्वाचक का नाम : गजेन्द्र पिता का नाम: शिवजी लाल सैनी सैनी गृह संख्या : 244 उम्र : 41 लिंग : पुरुष
425	WXA0459552	निर्वाचक का नाम : महेंद्र कुमार सैनी पिता का नाम: शिवजी लाल गृह संख्या : 244 उम्र : 39 लिंग : पुरुष	426	WXA0489310	निर्वाचक का नाम : कृष्णा पति का नाम: गजेन्द्र गृह संख्या : 244 उम्र : 38 लिंग : महिला	427	WXA0459560	निर्वाचक का नाम : रामनरेश पिता का नाम: शिवजी लाल गृह संख्या : 244 उम्र : 37 लिंग : पुरुष
428	WXA0762963	निर्वाचक का नाम : रघुवीर सैनी पिता का नाम: शिवजीलाल गृह संख्या : 244 उम्र : 31 लिंग : पुरुष	429	RJ/13/090/210437	निर्वाचक का नाम : मोहन पिता का नाम: कालूराम गृह संख्या : 248 उम्र : 59 लिंग : पुरुष	430	CKZ1362821	निर्वाचक का नाम : सोहनी पति का नाम: मोहन गृह संख्या : 248 उम्र : 58 लिंग : महिला
431	WXA1106228	निर्वाचक का नाम : विक्रम पिता का नाम: मोहन लाल गृह संख्या : 248 उम्र : 28 लिंग : पुरुष	432	WXA0485128	निर्वाचक का नाम : बजरंगलाल पिता का नाम: लादूलाल गृह संख्या : 270 उम्र : 73 लिंग : पुरुष	433	WXA0485110	निर्वाचक का नाम : चौथी पति का नाम: बजरंगलाल गृह संख्या : 270 उम्र : 68 लिंग : महिला
434	WXA0459578	निर्वाचक का नाम : भंवरलाल पिता का नाम: लादूलाल गृह संख्या : 270 उम्र : 68 लिंग : पुरुष	435	WXA0459586	निर्वाचक का नाम : निर्मला पति का नाम: भंवरलाल गृह संख्या : 270 उम्र : 63 लिंग : महिला	436	CKZ1450865	निर्वाचक का नाम : जगदीश पिता का नाम: भंवरलाल गृह संख्या : 270 उम्र : 42 लिंग : पुरुष

437 निर्वाचक का नाम : लक्ष्मी देवी पति का नाम: जगदीश गृह संख्या : 270 उम्र : 37 लिंग : महिला	WXA0459594 फोटो उपलब्ध	438 निर्वाचक का नाम : आशा सैनी पति का नाम: युधिष्ठिर सैनी गृह संख्या : 270 उम्र : 33 लिंग : महिला	WXA1413848 फोटो उपलब्ध	439 निर्वाचक का नाम : दीक्षित सैनी पिता का नाम: भंवर लाल सैनी गृह संख्या : 270 उम्र : 24 लिंग : पुरुष	WXA1758440 फोटो उपलब्ध
440 निर्वाचक का नाम : संजय पिता का नाम: रामपाल गृह संख्या : 362 उम्र : 32 लिंग : पुरुष	WXA1223338 फोटो उपलब्ध	441 निर्वाचक का नाम : चेतन बैरवा पिता का नाम: दिनेश कुमार बैरवा गृह संख्या : बाईर्वा का कुवा,वार्ड नं.02 उम्र : 19 लिंग : पुरुष	WXA1952795 फोटो उपलब्ध	442 निर्वाचक का नाम : राहुल सैनी पिता का नाम: श्योजी सैनी गृह संख्या : छिद्दी की बादी पंच कुआ उम्र : 22 लिंग : पुरुष	WXA1855246 फोटो उपलब्ध
443 निर्वाचक का नाम : कैलाश बैरवा पिता का नाम: दिनेश बैरवा गृह संख्या : छिद्दी की बदी उम्र : 32 लिंग : पुरुष	WXA1928696 फोटो उपलब्ध	444 निर्वाचक का नाम : किरण बैरवा पिता का नाम: कैलाश बैरवा गृह संख्या : छिद्दी की बदी उम्र : 30 लिंग : महिला	WXA1928670 फोटो उपलब्ध	445 निर्वाचक का नाम : रवि बैरवा पिता का नाम: बनवारी लाल बैरवा गृह संख्या : छिद्दी की बदी उम्र : 19 लिंग : पुरुष	WXA1928712 फोटो उपलब्ध
446 निर्वाचक का नाम : राहुल बैरवा पिता का नाम: कमलेश बैरवा गृह संख्या : छिद्दी की बफि उम्र : 29 लिंग : पुरुष	WXA1928704 फोटो उपलब्ध	S 447 निर्वाचक का नाम : मोनू सैनी पिता का नाम: लक्ष्मीनारायण सैनी गृह संख्या : चीडियों की बाड़ी उम्र : 30 लिंग : पुरुष	WXA1600782 फोटो उपलब्ध	448 निर्वाचक का नाम : सीता देवी पति का नाम: मुकेश सैनी गृह संख्या : चीडियों की बाड़ी उम्र : 34 लिंग : महिला	WXA1764190 फोटो उपलब्ध
449 निर्वाचक का नाम : मुकेश सैनी पिता का नाम: ग्यारसी लाल सैनी गृह संख्या : चीडियों की बाड़ी उम्र : 28 लिंग : पुरुष	WXA1764182 फोटो उपलब्ध	450 निर्वाचक का नाम : त्रिलोक चांद सैनी पिता का नाम: सुरेश चांद सैनी गृह संख्या : सिविल लाईन उम्र : 28 लिंग : पुरुष	WXA1930916 फोटो उपलब्ध	451 निर्वाचक का नाम : रेखा सैनी पिता का नाम: रमेश चंद सैनी गृह संख्या : लक्ष्मी सदन उम्र : 22 लिंग : महिला	WXA1887447 फोटो उपलब्ध
452 निर्वाचक का नाम : हेमराज सैनी पिता का नाम: रमेश चन्द सैनी गृह संख्या : लक्ष्मी सदन उम्र : 20 लिंग : पुरुष	WXA1854090 फोटो उपलब्ध	453 निर्वाचक का नाम : सुनीता सैनी पति का नाम: चांदमल सैनी गृह संख्या : पंचकुड्या दरवाजा उम्र : 29 लिंग : महिला	WXA1930403 फोटो उपलब्ध	454 निर्वाचक का नाम : दीपिका सैनी पति का नाम: सुरेश सैनी गृह संख्या : पंचकुड्या दरवाजा उम्र : 24 लिंग : महिला	WXA1929934 फोटो उपलब्ध
455 निर्वाचक का नाम : सीमा सैनी पिता का नाम: बच्चू लाल सैनी गृह संख्या : पंचकुड्या दरवाजा अशोक चोक उम्र : 22 लिंग : महिला	WXA1930460 फोटो उपलब्ध	456 निर्वाचक का नाम : दिलखुश सैनी पिता का नाम: बच्चू लाल सैनी गृह संख्या : पंचकुड्या दरवाजा अशोक चोक उम्र : 20 लिंग : पुरुष	WXA1930478 फोटो उपलब्ध	457 निर्वाचक का नाम : संतरा ऊर्फ सुनीता सैनी पिता का नाम: सोहन लाल सैनी गृह संख्या : पंच कुवा उम्र : 34 लिंग : महिला	WXA1928720 फोटो उपलब्ध
458 निर्वाचक का नाम : चांदमल सैनी पिता का नाम: मंगी लाल सैनी गृह संख्या : पंच कुवा दरवाजा, उम्र : 29 लिंग : पुरुष	WXA1931138 फोटो उपलब्ध	459 निर्वाचक का नाम : रवि प्रकाश छापरिया पिता का नाम: सत्य प्रकाश छापरिया गृह संख्या : प्लाट नं.29 उम्र : 27 लिंग : पुरुष	WXA1601111 फोटो उपलब्ध	460 निर्वाचक का नाम : किस्मत चौधरी पति का नाम: रवि प्रकाश छापरिया गृह संख्या : प्लाट नं.29 उम्र : 26 लिंग : महिला	WXA1601129 फोटो उपलब्ध
461 निर्वाचक का नाम : योगेन्द्र छापरिया पिता का नाम: सत्य प्रकाश छापरिया गृह संख्या : प्लाट नं.29 उम्र : 25 लिंग : पुरुष	WXA1602630 फोटो उपलब्ध	462 निर्वाचक का नाम : रोहित छापरिया पिता का नाम: सत्य प्रकाश छापरिया गृह संख्या : प्लाट नं.29 उम्र : 23 लिंग : पुरुष	WXA1602648 फोटो उपलब्ध	463 निर्वाचक का नाम : ललिता सैनी पति का नाम: श्योजी लाल सैनी गृह संख्या : वार्ड नं.5 उम्र : 32 लिंग : महिला	WXA1867100 फोटो उपलब्ध

अनुभाग की संख्या व नाम : 3-हनुमान के मन्दिर के पास की आबादी,वार्ड नं० 1

464	WXA1449776	निर्वाचक का नाम : महेंद्र सैनी पिता का नाम: हरलाल सैनी गृह संख्या : 2 उम्र : 28 लिंग : पुरुष	फोटो उपलब्ध	465	CKZ0932897	निर्वाचक का नाम : राधेश्याम पिता का नाम: गोपी गृह संख्या : 33 उम्र : 68 लिंग : पुरुष	फोटो उपलब्ध	466	CKZ0932905	निर्वाचक का नाम : सीता पति का नाम: राधेश्याम गृह संख्या : 33 उम्र : 66 लिंग : महिला	फोटो उपलब्ध
467	CKZ1176536	निर्वाचक का नाम : घनश्याम पिता का नाम: गोपी गृह संख्या : 33 उम्र : 58 लिंग : पुरुष	फोटो उपलब्ध	468	CKZ1446749	निर्वाचक का नाम : मीरा पति का नाम: घनश्याम गृह संख्या : 33 उम्र : 56 लिंग : महिला	फोटो उपलब्ध	469	CKZ1443761	निर्वाचक का नाम : हनुमान पिता का नाम: राधेश्याम गृह संख्या : 33 उम्र : 43 लिंग : पुरुष	फोटो उपलब्ध
470	CKZ1443621	निर्वाचक का नाम : मुन्नी पति का नाम: हनुमान गृह संख्या : 33 उम्र : 41 लिंग : महिला	फोटो उपलब्ध	471	WXA1506286	निर्वाचक का नाम : शंकर लाल सैनी पिता का नाम: राधेश्याम गृह संख्या : 33 उम्र : 38 लिंग : पुरुष	फोटो उपलब्ध	472	WXA0128264	निर्वाचक का नाम : शंकर लाल पिता का नाम: रामनिवास गृह संख्या : 33 उम्र : 36 लिंग : पुरुष	फोटो उपलब्ध
Q 473	WXA0142745	निर्वाचक का नाम : भंवरलाल पिता का नाम: मथुरालाल गृह संख्या : 35 उम्र : 64 लिंग : पुरुष	फोटो उपलब्ध	474	CKZ1443662	निर्वाचक का नाम : भूरा पिता का नाम: नानगा गृह संख्या : 35 उम्र : 63 लिंग : पुरुष	फोटो उपलब्ध	Q 475	WXA0142752	निर्वाचक का नाम : बादाम देवी पति का नाम: भंवर लाल गृह संख्या : 35 उम्र : 62 लिंग : महिला	फोटो उपलब्ध
476	RJ/13/090/210343	निर्वाचक का नाम : सीता पति का नाम: भूरा गृह संख्या : 35 उम्र : 61 लिंग : महिला	फोटो उपलब्ध	Q 477	WXA0128256	निर्वाचक का नाम : कन्हैयालाल पिता का नाम: भंवर लाल गृह संख्या : 35 उम्र : 47 लिंग : पुरुष	फोटो उपलब्ध	478	WXA0130385	निर्वाचक का नाम : अनिता पति का नाम: कन्हैया गृह संख्या : 35 उम्र : 42 लिंग : महिला	फोटो उपलब्ध
Q 479	WXA1699727	निर्वाचक का नाम : हेमराज सैनी पिता का नाम: कन्हैयालाल गृह संख्या : 35 उम्र : 24 लिंग : पुरुष	फोटो उपलब्ध	Q 480	WXA1699701	निर्वाचक का नाम : अजय सैनी पिता का नाम: कन्हैयालाल गृह संख्या : 35 उम्र : 23 लिंग : पुरुष	फोटो उपलब्ध	Q 481	WXA1699735	निर्वाचक का नाम : विजय सैनी पिता का नाम: कन्हैयालाल गृह संख्या : 35 उम्र : 21 लिंग : पुरुष	फोटो उपलब्ध
482	CKZ1446772	निर्वाचक का नाम : रतन लाल पिता का नाम: नानगा गृह संख्या : 36 उम्र : 61 लिंग : पुरुष	फोटो उपलब्ध	483	RJ/13/090/210374	निर्वाचक का नाम : शान्ती पति का नाम: रतन लाल गृह संख्या : 36 उम्र : 59 लिंग : महिला	फोटो उपलब्ध	484	WXA0762427	निर्वाचक का नाम : पूरणमल पिता का नाम: रतनलाल गृह संख्या : 36 उम्र : 33 लिंग : पुरुष	फोटो उपलब्ध
485	WXA1843606	निर्वाचक का नाम : हेमा सैनी पति का नाम: पूरन मल सैनी गृह संख्या : 36 उम्र : 30 लिंग : महिला	फोटो उपलब्ध	486	WXA1493618	निर्वाचक का नाम : दारा सिंग सैनी पिता का नाम: रतन लाल गृह संख्या : 36 उम्र : 25 लिंग : पुरुष	फोटो उपलब्ध	487	CKZ1571132	निर्वाचक का नाम : राजू पिता का नाम: कालू गृह संख्या : 37 उम्र : 43 लिंग : पुरुष	फोटो उपलब्ध
488	CKZ1571223	निर्वाचक का नाम : प्रेम पति का नाम: राजू गृह संख्या : 37 उम्र : 42 लिंग : महिला	फोटो उपलब्ध	489	WXA1680016	निर्वाचक का नाम : चांकी सैनी पिता का नाम: राजेश सैनी गृह संख्या : 37 उम्र : 24 लिंग : महिला	फोटो उपलब्ध	490	WXA1449768	निर्वाचक का नाम : कपूरी देवी पति का नाम: रामफूल सैनी गृह संख्या : 38 उम्र : 65 लिंग : महिला	फोटो उपलब्ध
491	RJ/13/090/210412	निर्वाचक का नाम : तम्पो पति का नाम: कल्याण गृह संख्या : 41 उम्र : 72 लिंग : महिला	फोटो उपलब्ध	492	CKZ1176551	निर्वाचक का नाम : गणेश पिता का नाम: कल्याण गृह संख्या : 41 उम्र : 62 लिंग : पुरुष	फोटो उपलब्ध	493	WXA0174052	निर्वाचक का नाम : पप्पू पिता का नाम: कल्याण गृह संख्या : 41 उम्र : 54 लिंग : पुरुष	फोटो उपलब्ध

494	CKZ1176577	निर्वाचक का नाम : गोरा पति का नाम: गणेश गृह संख्या : 41 उम्र : 53 लिंग : महिला	फोटो उपलब्ध	495	CKZ1176569	निर्वाचक का नाम : रामावतार पिता का नाम: कल्याण गृह संख्या : 41 उम्र : 43 लिंग : पुरुष	फोटो उपलब्ध	496	WXA0285239	निर्वाचक का नाम : रामलाल पिता का नाम: कल्याण गृह संख्या : 41 उम्र : 38 लिंग : पुरुष	फोटो उपलब्ध
497	WXA0285197	निर्वाचक का नाम : लाडदेवी पति का नाम: रामलाल गृह संख्या : 41 उम्र : 37 लिंग : महिला	फोटो उपलब्ध	498	WXA1395888	निर्वाचक का नाम : नवल सैनी पिता का नाम: गणेश सैनी गृह संख्या : 41 उम्र : 24 लिंग : पुरुष	फोटो उपलब्ध	499	WXA1696582	निर्वाचक का नाम : पिंकी सैनी पिता का नाम: गणेश सैनी गृह संख्या : 41 उम्र : 23 लिंग : महिला	फोटो उपलब्ध
500	WXA1696574	निर्वाचक का नाम : मनीष सैनी पिता का नाम: गणेश सैनी गृह संख्या : 41 उम्र : 20 लिंग : पुरुष	फोटो उपलब्ध	501	CKZ1571694	निर्वाचक का नाम : माधो पिता का नाम: मैरी लाल सैनी गृह संख्या : 42 उम्र : 68 लिंग : पुरुष	फोटो उपलब्ध	502	RJ/13/090/210403	निर्वाचक का नाम : रतनी पति का नाम: माधो गृह संख्या : 42 उम्र : 66 लिंग : महिला	फोटो उपलब्ध
503	WXA1396035	निर्वाचक का नाम : विनोद सैनी पिता का नाम: माधोलाल सैनी गृह संख्या : 42 उम्र : 30 लिंग : महिला	फोटो उपलब्ध	504	WXA1396019	निर्वाचक का नाम : राजेश सैनी पिता का नाम: माधोलाल सैनी गृह संख्या : 42 उम्र : 25 लिंग : पुरुष	फोटो उपलब्ध	505	WXA1395995	निर्वाचक का नाम : दीपक सैनी पिता का नाम: माधोलाल सैनी गृह संख्या : 42 उम्र : 24 लिंग : पुरुष	फोटो उपलब्ध
506	CKZ1450832	निर्वाचक का नाम : राम देव पिता का नाम: बोयता गृह संख्या : 43 उम्र : 63 लिंग : पुरुष	फोटो उपलब्ध	507	CKZ1450899	निर्वाचक का नाम : बदाम पति का नाम: राम देव गृह संख्या : 43 उम्र : 60 लिंग : महिला	फोटो उपलब्ध	508	WXA1349430	निर्वाचक का नाम : खाना पिता का नाम: दालूराम गृह संख्या : 43 उम्र : 46 लिंग : पुरुष	फोटो उपलब्ध
509	WXA1349406	निर्वाचक का नाम : काली पति का नाम: कान्हा गृह संख्या : 43 उम्र : 45 लिंग : महिला	फोटो उपलब्ध	510	WXA0355933	निर्वाचक का नाम : कालूराम पिता का नाम: कंवरीलाल गृह संख्या : 43 उम्र : 38 लिंग : पुरुष	फोटो उपलब्ध	511	WXA1707447	निर्वाचक का नाम : भागचंद सैनी पिता का नाम: कंवरी लाल सैनी गृह संख्या : 43 उम्र : 36 लिंग : पुरुष	फोटो उपलब्ध
512	WXA0355925	निर्वाचक का नाम : सीमा देवी पिता का नाम: कालू राम सैनी गृह संख्या : 43 उम्र : 36 लिंग : महिला	फोटो उपलब्ध	513	WXA1707355	निर्वाचक का नाम : मरजीना भाई पति का नाम: भागचंद सैनी गृह संख्या : 43 उम्र : 35 लिंग : महिला	फोटो उपलब्ध	514	WXA1499094	निर्वाचक का नाम : लक्ष्मी देवी अन्य: खाना गृह संख्या : 43 उम्र : 32 लिंग : पुरुष	फोटो उपलब्ध
515	WXA1725621	निर्वाचक का नाम : नवरतन सैनी पिता का नाम: केशु सैनी गृह संख्या : 43 उम्र : 31 लिंग : पुरुष	फोटो उपलब्ध	516	WXA1696566	निर्वाचक का नाम : विशाल सैनी पिता का नाम: रामदेव सैनी गृह संख्या : 43 उम्र : 23 लिंग : पुरुष	फोटो उपलब्ध	517	WXA1696616	निर्वाचक का नाम : सुनीता सैनी पिता का नाम: रामदेव सैनी गृह संख्या : 43 उम्र : 23 लिंग : महिला	फोटो उपलब्ध
518	WXA1696640	निर्वाचक का नाम : सोनू सैनी पिता का नाम: कान्हा सैनी गृह संख्या : 43 उम्र : 23 लिंग : पुरुष	फोटो उपलब्ध	519	WXA0177725	निर्वाचक का नाम : बैणी पिता का नाम: बोयता गृह संख्या : 44 उम्र : 58 लिंग : पुरुष	फोटो उपलब्ध	520	WXA0177733	निर्वाचक का नाम : कमला पति का नाम: बैणी प्रसाद गृह संख्या : 44 उम्र : 56 लिंग : महिला	फोटो उपलब्ध
521	WXA1741529	निर्वाचक का नाम : महेंद्र सैनी पिता का नाम: बेनी सैनी गृह संख्या : 44 उम्र : 27 लिंग : पुरुष	फोटो उपलब्ध	522	WXA1705060	निर्वाचक का नाम : प्रियंका सैनी पिता का नाम: बेनी सैनी गृह संख्या : 44 उम्र : 24 लिंग : महिला	फोटो उपलब्ध	523	RJ/13/090/210238	निर्वाचक का नाम : रामफूल पिता का नाम: नारायण गृह संख्या : 45 उम्र : 63 लिंग : पुरुष	फोटो उपलब्ध

524 निर्वाचक का नाम : कैलासी पति का नाम: रामफूल गृह संख्या : 45 उम्र : 61 लिंग : महिला	WXA0556076 फोटो उपलब्ध	525 निर्वाचक का नाम : मीरा पति का नाम: चांदमल गृह संख्या : 45 उम्र : 58 लिंग : महिला	WXA0026344 फोटो उपलब्ध	526 निर्वाचक का नाम : छोटू लाल पिता का नाम: भूरा राम गृह संख्या : 46 उम्र : 63 लिंग : पुरुष	RJ/13/090/210406 फोटो उपलब्ध
527 निर्वाचक का नाम : मंजू पति का नाम: छोटूलाल गृह संख्या : 46 उम्र : 61 लिंग : महिला	CKZ1573070 फोटो उपलब्ध	528 निर्वाचक का नाम : किशन लाल सैनी पिता का नाम: छोटू लाल सैनी गृह संख्या : 46 उम्र : 39 लिंग : पुरुष	WXA1908839 फोटो उपलब्ध	529 निर्वाचक का नाम : मधु सैनी पिता का नाम: छोटू लाल सैनी गृह संख्या : 46 उम्र : 28 लिंग : महिला	WXA1900877 फोटो उपलब्ध
530 निर्वाचक का नाम : संतोष पति का नाम: गणेश गृह संख्या : 47 उम्र : 74 लिंग : महिला	CKZ1625649 फोटो उपलब्ध	531 निर्वाचक का नाम : गणेश लाल सैनी पिता का नाम: सोनाथ गृह संख्या : 47 उम्र : 60 लिंग : पुरुष	WXA0425058 फोटो उपलब्ध	532 निर्वाचक का नाम : पांची पति का नाम: कल्याण गृह संख्या : 47 उम्र : 59 लिंग : महिला	WXA0173948 फोटो उपलब्ध
533 निर्वाचक का नाम : पांची पति का नाम: पप्पू गृह संख्या : 47 उम्र : 53 लिंग : महिला	CKZ1176585 फोटो उपलब्ध	534 निर्वाचक का नाम : पप्पू पिता का नाम: सोनाथ गृह संख्या : 47 उम्र : 53 लिंग : पुरुष	WXA0219204 फोटो उपलब्ध	535 निर्वाचक का नाम : गुडडी पति का नाम: पप्पू गृह संख्या : 47 उम्र : 52 लिंग : महिला	WXA0219188 फोटो उपलब्ध
536 निर्वाचक का नाम : अर्जुन सैनी पिता का नाम: पप्पू लाल सैनी गृह संख्या : 47 उम्र : 29 लिंग : पुरुष	WXA1702299 फोटो उपलब्ध	537 निर्वाचक का नाम : रजनी सैनी अन्य: गणेश लाल सैनी गृह संख्या : 47 उम्र : 27 लिंग : महिला	WXA1702307 फोटो उपलब्ध	538 निर्वाचक का नाम : छोटू पिता का नाम: गोरीलाल गृह संख्या : 48 उम्र : 69 लिंग : पुरुष	CKZ1625334 फोटो उपलब्ध
539 निर्वाचक का नाम : दवारका पति का नाम: छोटू गृह संख्या : 48 उम्र : 67 लिंग : महिला	RJ/13/090/210517 फोटो उपलब्ध	540 निर्वाचक का नाम : राम देव पिता का नाम: गोरीलाल गृह संख्या : 48 उम्र : 57 लिंग : पुरुष	CKZ1625433 फोटो उपलब्ध	541 निर्वाचक का नाम : मीरा पति का नाम: राम देव गृह संख्या : 48 उम्र : 53 लिंग : महिला	CKZ1625383 फोटो उपलब्ध
542 निर्वाचक का नाम : बीना देवी पति का नाम: रामजीलाल गृह संख्या : 48 उम्र : 36 लिंग : महिला	WXA0947184 फोटो उपलब्ध	543 निर्वाचक का नाम : रामजी लाल पिता का नाम: छोटू लाल गृह संख्या : 48 उम्र : 34 लिंग : पुरुष	WXA0762849 फोटो उपलब्ध	544 निर्वाचक का नाम : जगदीश पिता का नाम: छोटू लाल गृह संख्या : 48 उम्र : 33 लिंग : पुरुष	WXA0762856 फोटो उपलब्ध
545 निर्वाचक का नाम : माया सैनी पति का नाम: जगदीश सैनी गृह संख्या : 48 उम्र : 31 लिंग : महिला	WXA1702331 फोटो उपलब्ध	546 निर्वाचक का नाम : लोकेश पिता का नाम: रामदेव गृह संख्या : 48 उम्र : 27 लिंग : पुरुष	WXA0947176 फोटो उपलब्ध	547 निर्वाचक का नाम : प्रभू लाल सैनी पिता का नाम: छोटू सैनी गृह संख्या : 48 उम्र : 27 लिंग : पुरुष	WXA1702349 फोटो उपलब्ध
548 निर्वाचक का नाम : गड्डली पति का नाम: सन्तोक गृह संख्या : 49 उम्र : 78 लिंग : महिला	RJ/13/090/210415 फोटो उपलब्ध	549 निर्वाचक का नाम : रामस्वरूप पिता का नाम: सन्तोक गृह संख्या : 49 उम्र : 59 लिंग : पुरुष	RJ/13/090/210358 फोटो उपलब्ध	550 निर्वाचक का नाम : मुन्नी पति का नाम: रामस्वरूप गृह संख्या : 49 उम्र : 57 लिंग : महिला	RJ/13/090/210413 फोटो उपलब्ध
551 निर्वाचक का नाम : सूरज पिता का नाम: सन्तोक कुमार गृह संख्या : 49 उम्र : 56 लिंग : पुरुष	RJ/13/090/210408 फोटो उपलब्ध	552 निर्वाचक का नाम : शारदा पति का नाम: सूरज गृह संख्या : 49 उम्र : 54 लिंग : महिला	CKZ1625805 फोटो उपलब्ध	553 निर्वाचक का नाम : सत्यनारायण पिता का नाम: संतोक गृह संख्या : 49 उम्र : 49 लिंग : पुरुष	CKZ1623347 फोटो उपलब्ध

554 निर्वाचक का नाम : मीरा पति का नाम: सत्यनारायण गृह संख्या : 49 उम्र : 44 लिंग : महिला	CKZ1625391 फोटो उपलब्ध	555 निर्वाचक का नाम : शंकर पिता का नाम: संतोक गृह संख्या : 49 उम्र : 43 लिंग : पुरुष	WXA0024745 फोटो उपलब्ध	556 निर्वाचक का नाम : गुडडी पति का नाम: शंकर गृह संख्या : 49 उम्र : 43 लिंग : महिला	CKZ1626175 फोटो उपलब्ध
557 निर्वाचक का नाम : परशुराम पिता का नाम: संतोक गृह संख्या : 49 उम्र : 42 लिंग : पुरुष	CKZ1626258 फोटो उपलब्ध	558 निर्वाचक का नाम : सीमा देवी पति का नाम: पारस राम सैनी गृह संख्या : 49 उम्र : 40 लिंग : महिला	WXA1735455 फोटो उपलब्ध	559 निर्वाचक का नाम : मुकेश पिता का नाम: सन्तोष गृह संख्या : 49 उम्र : 33 लिंग : पुरुष	WXA0762815 फोटो उपलब्ध
560 निर्वाचक का नाम : शानू पति का नाम: मुकेश गृह संख्या : 49 उम्र : 33 लिंग : महिला	WXA0762823 फोटो उपलब्ध	Q 561 निर्वाचक का नाम : उषा देवी पति का नाम: रूपचंद्र गृह संख्या : 49 उम्र : 32 लिंग : महिला	WXA1735422 फोटो उपलब्ध	562 निर्वाचक का नाम : दिनेश सैनी पिता का नाम: सत्यनारायण गृह संख्या : 49 उम्र : 24 लिंग : पुरुष	WXA1624501 फोटो उपलब्ध
563 निर्वाचक का नाम : भगवान सैनी पिता का नाम: शंकर सैनी गृह संख्या : 49 उम्र : 22 लिंग : पुरुष	WXA1735307 फोटो उपलब्ध	564 निर्वाचक का नाम : सुनीता सैनी पिता का नाम: सत्य नारायण सैनी गृह संख्या : 49 उम्र : 22 लिंग : महिला	WXA1829563 फोटो उपलब्ध	565 निर्वाचक का नाम : राहुल सैनी पिता का नाम: परशुराम सैनी गृह संख्या : 49 उम्र : 21 लिंग : पुरुष	WXA1735349 फोटो उपलब्ध
566 निर्वाचक का नाम : आंसू सैनी पिता का नाम: शंकर लाल सैनी गृह संख्या : 49 उम्र : 21 लिंग : पुरुष	WXA1735364 फोटो उपलब्ध	567 निर्वाचक का नाम : प्रिया सैनी पिता का नाम: रामस्वरूप सैनी गृह संख्या : 49 उम्र : 20 लिंग : महिला	WXA1735380 फोटो उपलब्ध	568 निर्वाचक का नाम : श्याम लाल पिता का नाम: नानगा राम गृह संख्या : 51 उम्र : 72 लिंग : पुरुष	CKZ1624303 फोटो उपलब्ध
569 निर्वाचक का नाम : कमला पति का नाम: पोलू राम गृह संख्या : 51 उम्र : 71 लिंग : महिला	RJ/13/090/210515 फोटो उपलब्ध	570 निर्वाचक का नाम : प्रेम पति का नाम: श्याम लाल गृह संख्या : 51 उम्र : 69 लिंग : महिला	CKZ1624295 फोटो उपलब्ध	571 निर्वाचक का नाम : राम पाल पिता का नाम: नानगा राम गृह संख्या : 51 उम्र : 66 लिंग : पुरुष	CKZ1620913 फोटो उपलब्ध
572 निर्वाचक का नाम : कन्या पति का नाम: रामपाल गृह संख्या : 51 उम्र : 63 लिंग : महिला	WXA0556084 फोटो उपलब्ध	573 निर्वाचक का नाम : जमना पति का नाम: मोहन गृह संख्या : 51 उम्र : 59 लिंग : महिला	CKZ1623743 फोटो उपलब्ध	574 निर्वाचक का नाम : रामफूल पिता का नाम: पोलू राम गृह संख्या : 51 उम्र : 55 लिंग : पुरुष	RJ/13/090/210447 फोटो उपलब्ध
575 निर्वाचक का नाम : मिटठुलाल पिता का नाम: फूलचन्द गृह संख्या : 51 उम्र : 49 लिंग : पुरुष	WXA0580126 फोटो उपलब्ध	576 निर्वाचक का नाम : गोरा पति का नाम: मिटठुलाल गृह संख्या : 51 उम्र : 44 लिंग : महिला	WXA0580134 फोटो उपलब्ध	577 निर्वाचक का नाम : चेतन सैनी पिता का नाम: फूलचन्द गृह संख्या : 51 उम्र : 43 लिंग : पुरुष	WXA0580118 फोटो उपलब्ध
578 निर्वाचक का नाम : सोनू सैनी पिता का नाम: पोलुराम सैनी गृह संख्या : 51 उम्र : 29 लिंग : पुरुष	WXA1395862 फोटो उपलब्ध	579 निर्वाचक का नाम : अजय सैनी पिता का नाम: राधे श्याम सैनी गृह संख्या : 51 उम्र : 22 लिंग : पुरुष	WXA1572452 फोटो उपलब्ध	580 निर्वाचक का नाम : सुनील सैनी पिता का नाम: गोरिलाल सैनी गृह संख्या : 51 उम्र : 20 लिंग : पुरुष	WXA1869874 फोटो उपलब्ध
581 निर्वाचक का नाम : सुखा पिता का नाम: नाथू गृह संख्या : 54 उम्र : 60 लिंग : पुरुष	RJ/13/090/210399 फोटो उपलब्ध	582 निर्वाचक का नाम : शान्ती पति का नाम: सुखा गृह संख्या : 54 उम्र : 58 लिंग : महिला	RJ/13/090/210400 फोटो उपलब्ध	583 निर्वाचक का नाम : रमेश पिता का नाम: सुखा गृह संख्या : 54 उम्र : 43 लिंग : पुरुष	WXA0219865 फोटो उपलब्ध

584 निर्वाचक का नाम : गणेश पिता का नाम: सुक्खा गृह संख्या : 54 उम्र : 41 लिंग : पुरुष	CKZ1448125 फोटो उपलब्ध	585 निर्वाचक का नाम : संपती देवी पति का नाम: रमेश सैनी गृह संख्या : 54 उम्र : 38 लिंग : महिला	WXA1395870 फोटो उपलब्ध	586 निर्वाचक का नाम : बीना सैनी पति का नाम: गणेश सैनी गृह संख्या : 54 उम्र : 36 लिंग : महिला	WXA1395839 फोटो उपलब्ध
587 निर्वाचक का नाम : नाथू लाल पिता का नाम: कल्याण गृह संख्या : 56 उम्र : 78 लिंग : पुरुष	CKZ0993034 फोटो उपलब्ध	588 निर्वाचक का नाम : शम्भू देवी पति का नाम: नाथू लाल गृह संख्या : 56 उम्र : 75 लिंग : महिला	CKZ0933044 फोटो उपलब्ध	589 निर्वाचक का नाम : शंकर पिता का नाम: नाथू लाल गृह संख्या : 56 उम्र : 59 लिंग : पुरुष	WXA1256015 फोटो उपलब्ध
590 निर्वाचक का नाम : पप्पू पिता का नाम: नाथू लाल गृह संख्या : 56 उम्र : 56 लिंग : पुरुष	CKZ1452267 फोटो उपलब्ध	591 निर्वाचक का नाम : मंजू पति का नाम: शंकर गृह संख्या : 56 उम्र : 55 लिंग : महिला	CKZ0933069 फोटो उपलब्ध	592 निर्वाचक का नाम : मीरा पति का नाम: पप्पू गृह संख्या : 56 उम्र : 53 लिंग : महिला	CKZ1452259 फोटो उपलब्ध
593 निर्वाचक का नाम : बसन्ती लाल पिता का नाम: नाथू लाल गृह संख्या : 56 उम्र : 52 लिंग : पुरुष	RJ/13/090/210087 फोटो उपलब्ध	594 निर्वाचक का नाम : नीलम पति का नाम: बसन्ती लाल गृह संख्या : 56 उम्र : 45 लिंग : महिला	WXA1349489 फोटो उपलब्ध	595 निर्वाचक का नाम : अजय पिता का नाम: नाथूलाल गृह संख्या : 56 उम्र : 41 लिंग : पुरुष	WXA0132738 फोटो उपलब्ध
596 निर्वाचक का नाम : कमल पिता का नाम: नाथूलाल गृह संख्या : 56 उम्र : 41 लिंग : पुरुष	CKZ1176601 फोटो उपलब्ध	597 निर्वाचक का नाम : भरतसिंह पिता का नाम: नाथूलाल गृह संख्या : 56 उम्र : 39 लिंग : पुरुष	WXA0504589 फोटो उपलब्ध	598 निर्वाचक का नाम : कुसुमलता पति का नाम: कमल गृह संख्या : 56 उम्र : 39 लिंग : महिला	WXA0320770 फोटो उपलब्ध
599 निर्वाचक का नाम : निशा पिता का नाम: पप्पू गृह संख्या : 56 उम्र : 26 लिंग : महिला	WXA1349455 फोटो उपलब्ध	600 निर्वाचक का नाम : निवेदिता शंकर पिता का नाम: शंकर सैनी गृह संख्या : 56 उम्र : 26 लिंग : महिला	WXA1349463 फोटो उपलब्ध	601 निर्वाचक का नाम : विजेता शंकर सैनी पिता का नाम: शंकर सैनी गृह संख्या : 56 उम्र : 24 लिंग : महिला	WXA1741313 फोटो उपलब्ध
602 निर्वाचक का नाम : प्रियंका सैनी पिता का नाम: पप्पू लाल सैनी गृह संख्या : 56 उम्र : 24 लिंग : महिला	WXA1746007 फोटो उपलब्ध	603 निर्वाचक का नाम : रीना सैनी पिता का नाम: पप्पू लाल सैनी गृह संख्या : 56 उम्र : 21 लिंग : महिला	WXA1741362 फोटो उपलब्ध	604 निर्वाचक का नाम : सचिन सैनी पिता का नाम: पप्पू लाल सैनी गृह संख्या : 56 उम्र : 20 लिंग : पुरुष	WXA1746361 फोटो उपलब्ध
605 निर्वाचक का नाम : मञ्जी पति का नाम: हर लाल गृह संख्या : 57 उम्र : 78 लिंग : महिला	RJ/13/090/210551 फोटो उपलब्ध	606 निर्वाचक का नाम : संतोष पति का नाम: गुलाब गृह संख्या : 57 उम्र : 46 लिंग : महिला	WXA0174706 फोटो उपलब्ध	607 निर्वाचक का नाम : सुरेश पिता का नाम: हरलाल गृह संख्या : 57 उम्र : 46 लिंग : पुरुष	CKZ1448117 फोटो उपलब्ध
608 निर्वाचक का नाम : सुरज पिता का नाम: हरलाल गृह संख्या : 57 उम्र : 42 लिंग : पुरुष	CKZ1448091 फोटो उपलब्ध	609 निर्वाचक का नाम : धन्नाराम पिता का नाम: श्यामलाल गृह संख्या : 57 उम्र : 41 लिंग : पुरुष	CKZ1447564 फोटो उपलब्ध	610 निर्वाचक का नाम : संपत देवी पति का नाम: सुरेश सैनी गृह संख्या : 57 उम्र : 39 लिंग : महिला	WXA1696699 फोटो उपलब्ध
611 निर्वाचक का नाम : उर्मल सैनी माता का नाम: मणि सैनी गृह संख्या : 57 उम्र : 35 लिंग : पुरुष	WXA1696657 फोटो उपलब्ध	612 निर्वाचक का नाम : ममता देवी पति का नाम: सुरज सैनी गृह संख्या : 57 उम्र : 32 लिंग : महिला	WXA1696655 फोटो उपलब्ध	613 निर्वाचक का नाम : सुनील सैनी माता का नाम: संतोष देवी गृह संख्या : 57 उम्र : 27 लिंग : पुरुष	WXA1696707 फोटो उपलब्ध

614	WXA1829589	निर्वाचक का नाम : मुस्कान सैनी पिता का नाम: सुरेश सैनी गृह संख्या : 57 उम्र : 20 लिंग : महिला	फोटो उपलब्ध	615	WXA0176925	निर्वाचक का नाम : रामप्यारी पति का नाम: चन्दा लाल गृह संख्या : 58 उम्र : 71 लिंग : महिला	फोटो उपलब्ध	616	CKZ1176619	निर्वाचक का नाम : कमलेश पिता का नाम: चन्दालाल गृह संख्या : 58 उम्र : 43 लिंग : पुरुष	फोटो उपलब्ध
617	WXA1624253	निर्वाचक का नाम : सीमा देवी पति का नाम: ओम प्रकाश माली गृह संख्या : 58 उम्र : 40 लिंग : महिला	फोटो उपलब्ध	618	WXA1624212	निर्वाचक का नाम : ओम प्रकाश सैनी पिता का नाम: चंदा मल गृह संख्या : 58 उम्र : 36 लिंग : पुरुष	फोटो उपलब्ध	619	WXA1514256	निर्वाचक का नाम : कमलकिशोर सैनी पिता का नाम: चंदा लाल गृह संख्या : 58 उम्र : 33 लिंग : पुरुष	फोटो उपलब्ध
Q 620	WXA1514207	निर्वाचक का नाम : रेखा देवी पति का नाम: कमलेश सैनी गृह संख्या : 58 उम्र : 31 लिंग : महिला	फोटो उपलब्ध	621	WXA1514280	निर्वाचक का नाम : गुड्डी देवी पति का नाम: कमल किशोर गृह संख्या : 58 उम्र : 30 लिंग : महिला	फोटो उपलब्ध	622	WXA1581412	निर्वाचक का नाम : सुवा लाल सैनी पिता का नाम: रामपाल गृह संख्या : 91 उम्र : 32 लिंग : पुरुष	फोटो उपलब्ध
623	WXA1581420	निर्वाचक का नाम : निरमा देवी अन्य: रामपाल गृह संख्या : 91 उम्र : 29 लिंग : महिला	फोटो उपलब्ध	624	WXA1179803	निर्वाचक का नाम : ग्यारसी देवी पति का नाम: राजेंद्र गृह संख्या : 602 उम्र : 41 लिंग : महिला	फोटो उपलब्ध	625	WXA1668797	निर्वाचक का नाम : रोशन सैनी पिता का नाम: रामफूल सैनी गृह संख्या : 748 उम्र : 30 लिंग : महिला	फोटो उपलब्ध
626	WXA1608645	निर्वाचक का नाम : गणेश सैनी पिता का नाम: राम फुल सैनी गृह संख्या : 748 उम्र : 25 लिंग : पुरुष	फोटो उपलब्ध	627	WXA1608629	निर्वाचक का नाम : मनीषा सैनी पिता का नाम: राम फुल सैनी गृह संख्या : 748 उम्र : 22 लिंग : महिला	फोटो उपलब्ध	628	IXI1573179	निर्वाचक का नाम : नगमा पिता का नाम: नूरमिया गृह संख्या : फूल बाग वार्ड नं 1 उम्र : 31 लिंग : महिला	फोटो उपलब्ध

629	WXA1183540	निर्वाचक का नाम : रामी पति का नाम: देवनारायण गृह संख्या : 05 उम्र : 33 लिंग : महिला	630	WXA1183912	निर्वाचक का नाम : देवनारायण पिता का नाम: चंदालाल गृह संख्या : 05 उम्र : 31 लिंग : पुरुष	631	WXA0947226	निर्वाचक का नाम : हेतराम पिता का नाम: सन्तोक कुमार गृह संख्या : 49 उम्र : 39 लिंग : पुरुष
632	WXA1735299	निर्वाचक का नाम : लाली देवी पति का नाम: हेतराम सैनी गृह संख्या : 49 उम्र : 35 लिंग : महिला	633	WXA0947218	निर्वाचक का नाम : राजेश पिता का नाम: सत्यनारायण गृह संख्या : 49 उम्र : 27 लिंग : पुरुष	634	WXA0504613	निर्वाचक का नाम : अजरुद्धिन पिता का नाम: नईमुद्दिन गृह संख्या : 239 उम्र : 40 लिंग : पुरुष
635	RJ/13/090/210177	निर्वाचक का नाम : मजीदा पति का नाम: इमामुद्दीन गृह संख्या : 382 उम्र : 74 लिंग : महिला	636	RJ/13/090/210221	निर्वाचक का नाम : सिराजू दीन पिता का नाम: सलाउददीन गृह संख्या : 382 उम्र : 68 लिंग : पुरुष	637	WXA1750637	निर्वाचक का नाम : समरीन गौरी पिता का नाम: सिराजुद्दीन गृह संख्या : 382 उम्र : 28 लिंग : महिला
638	CKZ1362037	निर्वाचक का नाम : नईमुद्दीन पिता का नाम: इमामुद्दीन गृह संख्या : 383 उम्र : 58 लिंग : पुरुष	639	CKZ1052141	निर्वाचक का नाम : खरुरशीद पिता का नाम: नईमुद्दीन गृह संख्या : 383 उम्र : 53 लिंग : पुरुष	640	CKZ1362029	निर्वाचक का नाम : मोईनुद्दीन पिता का नाम: नईमुद्दीन गृह संख्या : 383 उम्र : 41 लिंग : पुरुष
641	WXA1499128	निर्वाचक का नाम : शिबली अलीम पति का नाम: मोईनुद्दीन गौरी गृह संख्या : 383 उम्र : 39 लिंग : महिला	642	CKZ1177583	निर्वाचक का नाम : शकिल पति का नाम: नन्नेखां गृह संख्या : 384 उम्र : 63 लिंग : महिला	643	CKZ1177666	निर्वाचक का नाम : सरवर पति का नाम: अच्छूखां गृह संख्या : 388 उम्र : 83 लिंग : महिला
644	WXA1289834	निर्वाचक का नाम : पप्पू पिता का नाम: मम्मू खा गृह संख्या : 388 उम्र : 53 लिंग : पुरुष	645	CKZ1177674	निर्वाचक का नाम : रईस पिता का नाम: अच्छूखां गृह संख्या : 388 उम्र : 47 लिंग : पुरुष	646	WXA1289867	निर्वाचक का नाम : मेहरुनिस्सा पति का नाम: पप्पू बुलंद गृह संख्या : 388 उम्र : 46 लिंग : महिला
647	WXA0389601	निर्वाचक का नाम : आशु उर्फ नफीस पिता का नाम: अच्छू खां गृह संख्या : 388 उम्र : 36 लिंग : पुरुष	648	WXA0983031	निर्वाचक का नाम : सद्दाम पिता का नाम: मोहम्मद रफीक गृह संख्या : 388 उम्र : 28 लिंग : पुरुष	649	WXA0983049	निर्वाचक का नाम : कल्लो पति का नाम: सद्दाम गृह संख्या : 388 उम्र : 27 लिंग : महिला
650	WXA1299742	निर्वाचक का नाम : शाकिर मियां पिता का नाम: मसितुल्लाह गृह संख्या : 389 उम्र : 65 लिंग : पुरुष	651	WXA1299775	निर्वाचक का नाम : मोहम्मद जावेद पिता का नाम: मसितुल्लाह गृह संख्या : 389 उम्र : 62 लिंग : पुरुष	652	WXA1804657	निर्वाचक का नाम : तबस्सुम पति का नाम: मोहम्मद इस्माइल गृह संख्या : 389 उम्र : 50 लिंग : महिला
653	WXA1280148	निर्वाचक का नाम : रुखसाना पति का नाम: जावेद मियां गृह संख्या : 389 उम्र : 49 लिंग : महिला	654	WXA0762591	निर्वाचक का नाम : समीर खान पिता का नाम: मो अतीक गृह संख्या : 389 उम्र : 33 लिंग : पुरुष	655	WXA1280155	निर्वाचक का नाम : शमशेर खान पिता का नाम: जावेद मियां गृह संख्या : 389 उम्र : 28 लिंग : पुरुष
656	WXA1279868	निर्वाचक का नाम : शानू खान पिता का नाम: जावेद मियां गृह संख्या : 389 उम्र : 26 लिंग : पुरुष	657	WXA1279850	निर्वाचक का नाम : जहागीर पिता का नाम: शाकिर गृह संख्या : 389 उम्र : 25 लिंग : पुरुष	658	WXA1804194	निर्वाचक का नाम : अफशा पिता का नाम: इस्माइल गृह संख्या : 389 उम्र : 22 लिंग : महिला

659	WXA1804020	निर्वाचक का नाम : आदिल पिता का नाम: इस्माइल गृह संख्या : 389 उम्र : 20 लिंग : पुरुष	फोटो उपलब्ध	660	CKZ1177708	निर्वाचक का नाम : बानो पिता का नाम: अ०वहीद गृह संख्या : 390 उम्र : 88 लिंग : महिला	फोटो उपलब्ध	661	WXA0982363	निर्वाचक का नाम : अब्दुल करीम पिता का नाम: अब्दुल वहीद गृह संख्या : 390 उम्र : 28 लिंग : पुरुष	फोटो उपलब्ध
662	WXA0982371	निर्वाचक का नाम : सायरा बानो पति का नाम: अब्दुल करीम गृह संख्या : 390 उम्र : 28 लिंग : महिला	फोटो उपलब्ध	663	CKZ1177740	निर्वाचक का नाम : नबाबअली पिता का नाम: इरफानअली गृह संख्या : 391 उम्र : 58 लिंग : पुरुष	फोटो उपलब्ध	664	CKZ1177757	निर्वाचक का नाम : सलीमुन्निसा पति का नाम: नबाबअली गृह संख्या : 391 उम्र : 53 लिंग : महिला	फोटो उपलब्ध
665	WXA0982389	निर्वाचक का नाम : फुरकान अली पिता का नाम: नबाब अली गृह संख्या : 391 उम्र : 28 लिंग : पुरुष	फोटो उपलब्ध	666	WXA0982397	निर्वाचक का नाम : सना पति का नाम: नवेद अली गृह संख्या : 391 उम्र : 28 लिंग : महिला	फोटो उपलब्ध	667	CKZ1177799	निर्वाचक का नाम : रईस पिता का नाम: रहीमबख्श गृह संख्या : 392 उम्र : 45 लिंग : महिला	फोटो उपलब्ध
668	CKZ1177807	निर्वाचक का नाम : रईसा पिता का नाम: रहीमबख्श गृह संख्या : 392 उम्र : 41 लिंग : महिला	फोटो उपलब्ध	669	WXA1395789	निर्वाचक का नाम : फेमिदा पति का नाम: रईस गृह संख्या : 392 उम्र : 41 लिंग : महिला	फोटो उपलब्ध	670	WXA1396258	निर्वाचक का नाम : आसिफ पिता का नाम: रहीम बक्ष गृह संख्या : 392 उम्र : 28 लिंग : पुरुष	फोटो उपलब्ध
671	CKZ1177898	निर्वाचक का नाम : सलीम पिता का नाम: शम्भूखां गृह संख्या : 404 उम्र : 53 लिंग : पुरुष	फोटो उपलब्ध	672	WXA0218560	निर्वाचक का नाम : मुवीन पति का नाम: मुन्नाखां गृह संख्या : 407 उम्र : 65 लिंग : महिला	फोटो उपलब्ध	673	CKZ1408715	निर्वाचक का नाम : मोहम्मद नईम खान पिता का नाम: मुन्नाखां गृह संख्या : 407 उम्र : 43 लिंग : पुरुष	फोटो उपलब्ध
674	WXA1217322	निर्वाचक का नाम : रेश्मा पति का नाम: नसीम गृह संख्या : 407 उम्र : 42 लिंग : महिला	फोटो उपलब्ध	675	WXA0405886	निर्वाचक का नाम : मोहसिना पिता का नाम: मुन्नाखा गृह संख्या : 407 उम्र : 37 लिंग : महिला	फोटो उपलब्ध	676	WXA1396084	निर्वाचक का नाम : मसरत जहा पति का नाम: नईम गृह संख्या : 407 उम्र : 37 लिंग : महिला	फोटो उपलब्ध
677	WXA0762617	निर्वाचक का नाम : मुजीब पिता का नाम: मुन्ना गृह संख्या : 407 उम्र : 32 लिंग : पुरुष	फोटो उपलब्ध	678	WXA0762625	निर्वाचक का नाम : वसीम पिता का नाम: मुन्ना गृह संख्या : 407 उम्र : 31 लिंग : पुरुष	फोटो उपलब्ध	679	WXA1105485	निर्वाचक का नाम : मुन्नी पति का नाम: रफीक गृह संख्या : 408 उम्र : 70 लिंग : महिला	फोटो उपलब्ध
680	CKZ1362086	निर्वाचक का नाम : सदिकाबानो पति का नाम: मुन्ना गृह संख्या : 408 उम्र : 63 लिंग : महिला	फोटो उपलब्ध	681	WXA1806355	निर्वाचक का नाम : मुमताज़ खान पिता का नाम: मोहम्मद खान गृह संख्या : 408 उम्र : 58 लिंग : पुरुष	फोटो उपलब्ध	682	WXA1105469	निर्वाचक का नाम : इशरत पति का नाम: नदीम गृह संख्या : 408 उम्र : 49 लिंग : महिला	फोटो उपलब्ध
683	WXA1805977	निर्वाचक का नाम : मुनव्वर जहाँ पति का नाम: मुमताज़ खान गृह संख्या : 408 उम्र : 49 लिंग : महिला	फोटो उपलब्ध	684	WXA1714393	निर्वाचक का नाम : उमर मियां पिता का नाम: शरीफउल्लाह खान गृह संख्या : 408 उम्र : 42 लिंग : पुरुष	फोटो उपलब्ध	685	WXA1714534	निर्वाचक का नाम : शबाना पति का नाम: उमर मिया गृह संख्या : 408 उम्र : 37 लिंग : महिला	फोटो उपलब्ध
686	WXA0504621	निर्वाचक का नाम : अनवर पिता का नाम: अतीकुल्लाह गृह संख्या : 408 उम्र : 36 लिंग : पुरुष	फोटो उपलब्ध	687	WXA0504605	निर्वाचक का नाम : शानू पिता का नाम: मुन्ना गृह संख्या : 408 उम्र : 34 लिंग : पुरुष	फोटो उपलब्ध	688	WXA1714195	निर्वाचक का नाम : फरहाना पति का नाम: शहजाद गृह संख्या : 408 उम्र : 34 लिंग : महिला	फोटो उपलब्ध

689 निर्वाचक का नाम : फ़रहा खान पति का नाम: अनवर गृह संख्या : 408 उम्र : 33 लिंग : महिला	WXA1396175 फोटो उपलब्ध	690 निर्वाचक का नाम : रेश्मा पति का नाम: शानू गृह संख्या : 408 उम्र : 33 लिंग : महिला	WXA1396233 फोटो उपलब्ध	691 निर्वाचक का नाम : हबीब पिता का नाम: . गृह संख्या : 408 उम्र : 33 लिंग : पुरुष	WXA1714997 फोटो उपलब्ध
692 निर्वाचक का नाम : खुशनुमा पिता का नाम: मुन्ना गृह संख्या : 408 उम्र : 25 लिंग : महिला	WXA1713981 फोटो उपलब्ध	693 निर्वाचक का नाम : फैजान पिता का नाम: नसीम गृह संख्या : 408 उम्र : 25 लिंग : पुरुष	WXA1716844 फोटो उपलब्ध	694 निर्वाचक का नाम : फैसल खा पिता का नाम: नसीम गृह संख्या : 408 उम्र : 23 लिंग : पुरुष	WXA1716471 फोटो उपलब्ध
695 निर्वाचक का नाम : ज़ोया पिता का नाम: मुमताज़ खान गृह संख्या : 408 उम्र : 21 लिंग : महिला	WXA1805530 फोटो उपलब्ध	696 निर्वाचक का नाम : यूनुस पिता का नाम: महमूद अली खा गृह संख्या : 424 उम्र : 52 लिंग : पुरुष	WXA1857911 फोटो उपलब्ध	697 निर्वाचक का नाम : नवाब ज़ादा पिता का नाम: शाकिर मियां गृह संख्या : बहीर उम्र : 23 लिंग : पुरुष	WXA1842772 फोटो उपलब्ध
698 निर्वाचक का नाम : रेश्मा बानो पति का नाम: अज़हरुद्दीन गौरी गृह संख्या : गहलोद रोड बहीर उम्र : 44 लिंग : महिला	WXA1837582 फोटो उपलब्ध	699 निर्वाचक का नाम : फ़ैज़ान अली पिता का नाम: नवाब अली गृह संख्या : तालाब की पाल उम्र : 25 लिंग : पुरुष	WXA1949775 फोटो उपलब्ध		

700	RJ/13/090/213176	निर्वाचक का नाम : सुवा लाल पिता का नाम: ईसरलाल गृह संख्या : 1 उम्र : 65 लिंग : पुरुष	फोटो उपलब्ध	701	CKZ1177930	निर्वाचक का नाम : भूरी पति का नाम: सुवा लाल गृह संख्या : 1 उम्र : 61 लिंग : महिला	फोटो उपलब्ध	702	CKZ1177948	निर्वाचक का नाम : सीताराम पिता का नाम: सुवालाल गृह संख्या : 1 उम्र : 46 लिंग : पुरुष	फोटो उपलब्ध
703	CKZ1362102	निर्वाचक का नाम : रामफूल पिता का नाम: सुवालाल गृह संख्या : 1 उम्र : 44 लिंग : पुरुष	फोटो उपलब्ध	704	CKZ1177963	निर्वाचक का नाम : ललिता पति का नाम: रामफूल गृह संख्या : 1 उम्र : 43 लिंग : महिला	फोटो उपलब्ध	705	CKZ1177955	निर्वाचक का नाम : गुडडी पति का नाम: सीताराम गृह संख्या : 1 उम्र : 43 लिंग : महिला	फोटो उपलब्ध
706	WXA0350363	निर्वाचक का नाम : बबलू पिता का नाम: सुवालाल गृह संख्या : 1 उम्र : 39 लिंग : पुरुष	फोटो उपलब्ध	707	WXA0350371	निर्वाचक का नाम : ममता देवी पति का नाम: बबलू गृह संख्या : 1 उम्र : 37 लिंग : महिला	फोटो उपलब्ध	708	WXA0349753	निर्वाचक का नाम : इन्द्रकुमार पिता का नाम: सुवालाल गृह संख्या : 1 उम्र : 35 लिंग : पुरुष	फोटो उपलब्ध
709	WXA0982728	निर्वाचक का नाम : सोनू देवी पति का नाम: इन्द्र कुमार गृह संख्या : 1 उम्र : 30 लिंग : महिला	फोटो उपलब्ध	710	WXA0982777	निर्वाचक का नाम : हेमराज पिता का नाम: सुवालाल गृह संख्या : 1 उम्र : 29 लिंग : पुरुष	फोटो उपलब्ध	711	WXA1199777	निर्वाचक का नाम : हेमा पति का नाम: हेमराज गृह संख्या : 01 उम्र : 28 लिंग : महिला	फोटो उपलब्ध
712	WXA1546464	निर्वाचक का नाम : अजय सैनी पिता का नाम: सीताराम सैनी गृह संख्या : 1 उम्र : 22 लिंग : पुरुष	फोटो उपलब्ध	713	RJ/13/090/213068	निर्वाचक का नाम : बाबू लाल पिता का नाम: भूरा लाल गृह संख्या : 2 उम्र : 58 लिंग : पुरुष	फोटो उपलब्ध	714	RJ/13/090/213065	निर्वाचक का नाम : लाली पति का नाम: बाबू लाल गृह संख्या : 2 उम्र : 56 लिंग : महिला	फोटो उपलब्ध
715	WXA0762898	निर्वाचक का नाम : महावीर पिता का नाम: बाबू लाल गृह संख्या : 2 उम्र : 33 लिंग : पुरुष	फोटो उपलब्ध	716	WXA0762906	निर्वाचक का नाम : कृष्णा पति का नाम: महावीर गृह संख्या : 2 उम्र : 31 लिंग : महिला	फोटो उपलब्ध	717	WXA1680024	निर्वाचक का नाम : सुनीता सैनी पति का नाम: जय लाल सैनी गृह संख्या : 2 उम्र : 20 लिंग : महिला	फोटो उपलब्ध
718	WXA1961853	निर्वाचक का नाम : सबा पति का नाम: सिकंदर गृह संख्या : 2 बहीर उम्र : 38 लिंग : महिला	फोटो उपलब्ध	719	WXA0705012	निर्वाचक का नाम : खन्नी देवी पति का नाम: सीताराम गृह संख्या : 3 उम्र : 68 लिंग : महिला	फोटो उपलब्ध	720	WXA0705038	निर्वाचक का नाम : सीताराम पिता का नाम: धन्नालाल गृह संख्या : 3 उम्र : 68 लिंग : पुरुष	फोटो उपलब्ध
721	CKZ1362110	निर्वाचक का नाम : पांचूलाल पिता का नाम: ईसरलाल गृह संख्या : 3 उम्र : 67 लिंग : पुरुष	फोटो उपलब्ध	722	CKZ1362128	निर्वाचक का नाम : गीता पति का नाम: पांचूलाल गृह संख्या : 3 उम्र : 61 लिंग : महिला	फोटो उपलब्ध	723	CKZ1362136	निर्वाचक का नाम : रामावतार पिता का नाम: पांचूलाल गृह संख्या : 3 उम्र : 46 लिंग : पुरुष	फोटो उपलब्ध
724	WXA0350702	निर्वाचक का नाम : सोहन पति का नाम: हीरा गृह संख्या : 3 उम्र : 43 लिंग : महिला	फोटो उपलब्ध	725	WXA0356311	निर्वाचक का नाम : हनुमान पिता का नाम: पांचूलाल गृह संख्या : 3 उम्र : 38 लिंग : पुरुष	फोटो उपलब्ध	726	WXA0356824	निर्वाचक का नाम : बीना पति का नाम: रामावतार गृह संख्या : 3 उम्र : 37 लिंग : महिला	फोटो उपलब्ध
727	WXA0556092	निर्वाचक का नाम : प्रेमलता पति का नाम: हनुमान गृह संख्या : 3 उम्र : 36 लिंग : महिला	फोटो उपलब्ध	# 728	WXA0705020	निर्वाचक का नाम : मुकेश कुमार सैनी पिता का नाम: सीता राम सैनी गृह संख्या : 3 उम्र : 34 लिंग : पुरुष	फोटो उपलब्ध	729	WXA0705004	निर्वाचक का नाम : विष्णु पिता का नाम: सीताराम गृह संख्या : 3 उम्र : 33 लिंग : पुरुष	फोटो उपलब्ध

730	WXA0983205	निर्वाचक का नाम : महेन्द्र पिता का नाम: सीताराम गृह संख्या : 3 उम्र : 28 लिंग : पुरुष	731	WXA1572585	निर्वाचक का नाम : सत्यप्रकाश सैनी पिता का नाम: राम अवतार सैनी गृह संख्या : 3 उम्र : 22 लिंग : पुरुष	732	WXA0350694	निर्वाचक का नाम : हीरालाल पिता का नाम: भूरा गृह संख्या : 4 उम्र : 45 लिंग : पुरुष
733	WXA1827245	निर्वाचक का नाम : पूजा सैनी पिता का नाम: हीरा लाल सैनी गृह संख्या : 4 उम्र : 20 लिंग : महिला	734	CKZ1362144	निर्वाचक का नाम : चन्दा पिता का नाम: भूरा लाल गृह संख्या : 5 उम्र : 61 लिंग : पुरुष	735	WXA1177815	निर्वाचक का नाम : संतोष देवी पति का नाम: चंदा लाल गृह संख्या : 5 उम्र : 46 लिंग : महिला
736	RJ/13/090/213279	निर्वाचक का नाम : राम देवा पिता का नाम: भूरा गृह संख्या : 6 उम्र : 68 लिंग : पुरुष	737	RJ/13/090/214045	निर्वाचक का नाम : मन्ना पति का नाम: राम देवा गृह संख्या : 6 उम्र : 63 लिंग : महिला	738	CKZ1177971	निर्वाचक का नाम : सूरज पिता का नाम: रामदेवा गृह संख्या : 6 उम्र : 45 लिंग : पुरुष
739	WXA0027276	निर्वाचक का नाम : मंजू पति का नाम: सूरज गृह संख्या : 6 उम्र : 43 लिंग : महिला	740	WXA1680032	निर्वाचक का नाम : नवरतन सैनी पिता का नाम: सूरज मल सैनी गृह संख्या : 6 उम्र : 22 लिंग : पुरुष	741	RJ/13/090/213069	निर्वाचक का नाम : कालू पिता का नाम: भूरा गृह संख्या : 8 उम्र : 61 लिंग : पुरुष
742	WXA0213447	निर्वाचक का नाम : गुडडी पति का नाम: अर्जुन गृह संख्या : 8 उम्र : 40 लिंग : महिला	743	WXA0213215	निर्वाचक का नाम : विनोद पिता का नाम: कालूराम गृह संख्या : 8 उम्र : 36 लिंग : पुरुष	744	WXA1956648	निर्वाचक का नाम : पूजा पति का नाम: विनोद कुमार सैनी गृह संख्या : 8 उम्र : 33 लिंग : महिला
745	RJ/13/090/934877	निर्वाचक का नाम : शंकर लाल पिता का नाम: बदरी लाल गृह संख्या : 9 उम्र : 57 लिंग : पुरुष	746	RJ/13/090/934885	निर्वाचक का नाम : मोनिका पति का नाम: शंकर लाल गृह संख्या : 9 उम्र : 55 लिंग : महिला	747	RJ/13/090/934901	निर्वाचक का नाम : रमेश चन्द पिता का नाम: बदरी लाल गृह संख्या : 9 उम्र : 55 लिंग : पुरुष
748	RJ/13/090/934893	निर्वाचक का नाम : दवारका देवी पति का नाम: रमेशचन्द गृह संख्या : 9 उम्र : 53 लिंग : महिला	749	WXA0128231	निर्वाचक का नाम : सुनिल पिता का नाम: शंकर गृह संख्या : 9 उम्र : 36 लिंग : पुरुष	750	WXA0540328	निर्वाचक का नाम : मनीष पिता का नाम: शंकर लाल गृह संख्या : 9 उम्र : 34 लिंग : पुरुष
751	WXA1105527	निर्वाचक का नाम : दिलखुश पति का नाम: मनीष कुमार गृह संख्या : 09 उम्र : 32 लिंग : महिला	752	WXA0982991	निर्वाचक का नाम : गायत्री देवी पति का नाम: सुनील गृह संख्या : 9 उम्र : 28 लिंग : महिला	753	WXA0983007	निर्वाचक का नाम : अवधेश पिता का नाम: रमेश चन्द गृह संख्या : 9 उम्र : 28 लिंग : पुरुष
754	WXA0983015	निर्वाचक का नाम : विजय लक्ष्मी शर्मा पिता का नाम: रमेश शर्मा गृह संख्या : 9 उम्र : 27 लिंग : महिला	755	WXA1738038	निर्वाचक का नाम : गिरिजा शर्मा पति का नाम: अवधेश गृह संख्या : 9 उम्र : 25 लिंग : महिला	756	WXA1539501	निर्वाचक का नाम : अनिता शर्मा पिता का नाम: रमेश शर्मा गृह संख्या : 9 उम्र : 24 लिंग : महिला
757	WXA1824226	निर्वाचक का नाम : अलउद्दीन पिता का नाम: बशीरुद्दीन गृह संख्या : 10 उम्र : 70 लिंग : पुरुष	# 758	WXA1973445	निर्वाचक का नाम : मंजूर आलम पिता का नाम: मच्छु खां गृह संख्या : 10 उम्र : 57 लिंग : पुरुष	759	WXA1335140	निर्वाचक का नाम : ज़ोहरा बी पति का नाम: मोहम्मद जाहिद गृह संख्या : 10 उम्र : 56 लिंग : महिला

760	WXA1105543	निर्वाचक का नाम : रेहाना पति का नाम: मंजूर आलम गृह संख्या : 10 उम्र : 55 लिंग : महिला	फोटो उपलब्ध	761	RJ/13/090/213549	निर्वाचक का नाम : सरदार आलम पिता का नाम: मच्छू खां गृह संख्या : 10 उम्र : 53 लिंग : पुरुष	फोटो उपलब्ध	762	WXA1289537	निर्वाचक का नाम : मकबूल अहमद पिता का नाम: महमूद अली गृह संख्या : 10 उम्र : 53 लिंग : पुरुष	फोटो उपलब्ध
763	WXA0285353	निर्वाचक का नाम : मुस्ताक आलम पिता का नाम: मच्छू खां गृह संख्या : 10 उम्र : 52 लिंग : पुरुष	फोटो उपलब्ध	764	WXA1961937	निर्वाचक का नाम : सिकंदर पिता का नाम: मच्छू खां गृह संख्या : 10 उम्र : 52 लिंग : महिला	फोटो उपलब्ध	765	WXA1315712	निर्वाचक का नाम : सैयीदुर्रहमान पिता का नाम: महमूद अली गृह संख्या : 10 उम्र : 47 लिंग : पुरुष	फोटो उपलब्ध
766	WXA1338060	निर्वाचक का नाम : ज़ेबुन्निसा पति का नाम: मकबूल अहमद गृह संख्या : 10 उम्र : 46 लिंग : महिला	फोटो उपलब्ध	767	WXA0285379	निर्वाचक का नाम : रजिया पति का नाम: मुस्ताक आलक गृह संख्या : 10 उम्र : 42 लिंग : महिला	फोटो उपलब्ध	768	WXA1309194	निर्वाचक का नाम : मसरत सबा पिता का नाम: सैयदुर्रहमान गृह संख्या : 10 उम्र : 42 लिंग : महिला	फोटो उपलब्ध
769	WXA1539592	निर्वाचक का नाम : मो नज़िम पिता का नाम: मो युसूफ गृह संख्या : 10 उम्र : 34 लिंग : पुरुष	फोटो उपलब्ध	# 770	WXA0982959	निर्वाचक का नाम : सिराज आलम पिता का नाम: मजूर आलम गृह संख्या : 10 उम्र : 26 लिंग : पुरुष	फोटो उपलब्ध	771	WXA0982983	निर्वाचक का नाम : मेहराज आलम पिता का नाम: मंजूर आलम गृह संख्या : 10 उम्र : 27 लिंग : पुरुष	फोटो उपलब्ध
772	WXA1539493	निर्वाचक का नाम : सानिया पति का नाम: मो नज़िम गृह संख्या : 10 उम्र : 24 लिंग : महिला	फोटो उपलब्ध	773	WXA1539469	निर्वाचक का नाम : नूर जहा पिता का नाम: मोहम्मद सलीम गृह संख्या : 10 उम्र : 23 लिंग : महिला	फोटो उपलब्ध	774	WXA1546613	निर्वाचक का नाम : मेहनाज पिता का नाम: मकबूल अहमद गृह संख्या : 10 उम्र : 22 लिंग : महिला	फोटो उपलब्ध
775	WXA1755057	निर्वाचक का नाम : मोहम्मद ज़ैद पिता का नाम: मकबूल अहमद गृह संख्या : 10 बनास नाडी बजारी उम्र : 21 लिंग : पुरुष	फोटो उपलब्ध	776	RJ/13/090/213024	निर्वाचक का नाम : मोहम्मदी पति का नाम: बाबरजलाल गृह संख्या : 11 उम्र : 61 लिंग : महिला	फोटो उपलब्ध	777	RJ/13/090/213092	निर्वाचक का नाम : रानाअहमद पति का नाम: सलीम गृह संख्या : 13 उम्र : 73 लिंग : महिला	फोटो उपलब्ध
Q 778	WXA0394866	निर्वाचक का नाम : कमला पति का नाम: रघुनाथ गृह संख्या : 13 उम्र : 66 लिंग : महिला	फोटो उपलब्ध	779	WXA1280122	निर्वाचक का नाम : रघुनाथ पिता का नाम: नारायण गृह संख्या : 13 उम्र : 65 लिंग : पुरुष	फोटो उपलब्ध	780	WXA1303007	निर्वाचक का नाम : नंद किशोर पिता का नाम: रघुनाथ गृह संख्या : 13 उम्र : 43 लिंग : पुरुष	फोटो उपलब्ध
781	WXA1280114	निर्वाचक का नाम : जसोदा पति का नाम: गोपाल गृह संख्या : 13 उम्र : 41 लिंग : महिला	फोटो उपलब्ध	782	WXA0504639	निर्वाचक का नाम : अली अहमद पिता का नाम: सलीम अहमद गृह संख्या : 13 उम्र : 38 लिंग : पुरुष	फोटो उपलब्ध	783	WXA1279843	निर्वाचक का नाम : कुलदीप पिता का नाम: गोपाल गृह संख्या : 13 उम्र : 25 लिंग : पुरुष	फोटो उपलब्ध
784	CKZ1052885	निर्वाचक का नाम : शाहिदा बानो पति का नाम: गुल मोहमद गृह संख्या : 23 उम्र : 64 लिंग : महिला	फोटो उपलब्ध	785	RJ/13/090/934943	निर्वाचक का नाम : मोइजुद्दीन पिता का नाम: अलाउद्दीन गृह संख्या : 23 उम्र : 57 लिंग : पुरुष	फोटो उपलब्ध	786	WXA0459420	निर्वाचक का नाम : इफतेखारुद्दीनगोरी पिता का नाम: अलाउद्दीन गोरी गृह संख्या : 23 उम्र : 54 लिंग : पुरुष	फोटो उपलब्ध
787	RJ/13/090/934927	निर्वाचक का नाम : फरीदउद्दीन पिता का नाम: अलाउद्दीन गृह संख्या : 23 उम्र : 48 लिंग : पुरुष	फोटो उपलब्ध	788	CKZ0934935	निर्वाचक का नाम : तनवीर पति का नाम: मोइजुद्दीन गृह संख्या : 23 उम्र : 47 लिंग : महिला	फोटो उपलब्ध	Q 789	WXA0762575	निर्वाचक का नाम : सलमा बाई पति का नाम: फरीदउद्दीन गृह संख्या : 23 उम्र : 42 लिंग : महिला	फोटो उपलब्ध

790	WXA1396100	निर्वाचक का नाम : ज़िशानुद्दीन गौरी पिता का नाम: मोइनुद्दीन गौरी गृह संख्या : 23 उम्र : 25 लिंग : पुरुष	791	WXA0540336	निर्वाचक का नाम : आलोक पिता का नाम: गणेशलाल गृह संख्या : 47 उम्र : 32 लिंग : पुरुष	792	WXA0623090	निर्वाचक का नाम : राधा कि शन पिता का नाम: छगनलाल गृह संख्या : 67 उम्र : 68 लिंग : पुरुष
793	WXA0540344	निर्वाचक का नाम : ताराचन्द पिता का नाम: राधाकिशन गृह संख्या : 67 उम्र : 42 लिंग : पुरुष	794	WXA0540351	निर्वाचक का नाम : लालाराम पिता का नाम: राधाकिशन गृह संख्या : 67 उम्र : 42 लिंग : पुरुष	795	WXA1177906	निर्वाचक का नाम : सुमन पति का नाम: सत्यनारायण गृह संख्या : 67 उम्र : 31 लिंग : महिला
796	WXA1180918	निर्वाचक का नाम : सत्यनारायण पिता का नाम: राधाकिशन गृह संख्या : 67 उम्र : 31 लिंग : पुरुष	797	WXA1754183	निर्वाचक का नाम : शबनम गौरी पति का नाम: इफतेखारुद्दीन गौरी गृह संख्या : 302 उम्र : 45 लिंग : महिला	798	WXA1754167	निर्वाचक का नाम : तस्नीम गौरी पिता का नाम: इफतेखारुद्दीन गौरी गृह संख्या : 302 उम्र : 20 लिंग : महिला
799	WXA0705087	निर्वाचक का नाम : कमलेश पिता का नाम: सिताराम गृह संख्या : 579 उम्र : 37 लिंग : पुरुष	800	WXA0705079	निर्वाचक का नाम : किशना देवी पति का नाम: कमलेश गृह संख्या : 579 उम्र : 34 लिंग : महिला	801	WXA0705061	निर्वाचक का नाम : फोरन्ता देवी पति का नाम: मुकेश कुमार गृह संख्या : 579 उम्र : 33 लिंग : महिला
802	WXA0705095	निर्वाचक का नाम : लोकेश पिता का नाम: सिताराम गृह संख्या : 579 उम्र : 32 लिंग : पुरुष	803	WXA1140730	निर्वाचक का नाम : लक्ष्मी पति का नाम: लोकेश गृह संख्या : 579 उम्र : 26 लिंग : महिला	804	WXA0983130	निर्वाचक का नाम : फोरन्ता देवी पति का नाम: शंकर लाल सैनी गृह संख्या : 608 उम्र : 42 लिंग : महिला
805	WXA1453901	निर्वाचक का नाम : गोविंद सैनी पिता का नाम: सीताराम सैनी गृह संख्या : 609 उम्र : 26 लिंग : पुरुष	806	WXA1453927	निर्वाचक का नाम : कुलदीप सैनी पिता का नाम: रामफूल सैनी गृह संख्या : 609 उम्र : 25 लिंग : पुरुष	807	WXA1453893	निर्वाचक का नाम : विष्णु लाल सैनी पिता का नाम: चंदा लाल सैनी गृह संख्या : 609 उम्र : 23 लिंग : पुरुष
808	WXA1453919	निर्वाचक का नाम : किरण सैनी पिता का नाम: रामफूल सैनी गृह संख्या : 609 उम्र : 23 लिंग : महिला	809	WXA1758424	निर्वाचक का नाम : सैफ आलम पिता का नाम: सरदार आलम गृह संख्या : बेगम उम्र : 25 लिंग : पुरुष	810	WXA1396076	निर्वाचक का नाम : अदनान गोरी पिता का नाम: मोइजुद्दीन गोरी गृह संख्या : बिहाइन्ड ईदगाह मस्जिद उम्र : 24 लिंग : पुरुष
811	WXA1962760	निर्वाचक का नाम : अयूब खान पिता का नाम: अमिनुद्दीन खान गृह संख्या : गहलौत रोड कोठी के उम्र : 48 लिंग : पुरुष	812	WXA1962752	निर्वाचक का नाम : रुकसार पति का नाम: अयूब खान गृह संख्या : गहलौत रोड कोठी के उम्र : 38 लिंग : महिला	813	WXA1957950	निर्वाचक का नाम : रहमान आलम पिता का नाम: मुस्ताक आलम गृह संख्या : वार्ड नं.01 इदगाह तालाब उम्र : 22 लिंग : पुरुष

814	WXA0623108	निर्वाचक का नाम : काली देवी पति का नाम: राधाकि शन गृह संख्या : 67 उम्र : 65 लिंग : महिला	फोटो उपलब्ध	815	WXA0623116	निर्वाचक का नाम : बेबी देवी पति का नाम: ताराचन्द गृह संख्या : 67 उम्र : 39 लिंग : महिला	फोटो उपलब्ध	816	WXA0622894	निर्वाचक का नाम : अन्जु देवी पति का नाम: लालाराम गृह संख्या : 67 उम्र : 38 लिंग : महिला	फोटो उपलब्ध
817	WXA0982942	निर्वाचक का नाम : जाकिर हुसैन पिता का नाम: मोहम्मद रफीक गृह संख्या : 388 उम्र : 28 लिंग : पुरुष	फोटो उपलब्ध	818	WXA1299767	निर्वाचक का नाम : रजिया पति का नाम: शाकिर गृह संख्या : 389 उम्र : 62 लिंग : महिला	फोटो उपलब्ध	819	WXA0982868	निर्वाचक का नाम : अलीम पिता का नाम: अब्दुल वहीद गृह संख्या : 390 उम्र : 28 लिंग : पुरुष	फोटो उपलब्ध
820	WXA0982876	निर्वाचक का नाम : सलीमा पति का नाम: अलीम खान गृह संख्या : 390 उम्र : 28 लिंग : महिला	फोटो उपलब्ध	821	WXA0982850	निर्वाचक का नाम : हुसैन अली पिता का नाम: नवाब अली गृह संख्या : 391 उम्र : 28 लिंग : पुरुष	फोटो उपलब्ध	822	WXA0982934	निर्वाचक का नाम : नवेद अली पिता का नाम: नवाब अली गृह संख्या : 391 उम्र : 28 लिंग : पुरुष	फोटो उपलब्ध
823	WXA0982827	निर्वाचक का नाम : शानू पिता का नाम: सलीम गृह संख्या : 404 उम्र : 28 लिंग : पुरुष	फोटो उपलब्ध	824	WXA0982835	निर्वाचक का नाम : रेशमा पति का नाम: शानू गृह संख्या : 404 उम्र : 28 लिंग : महिला	फोटो उपलब्ध	825	WXA0982843	निर्वाचक का नाम : तनवीर पिता का नाम: सलीम गृह संख्या : 404 उम्र : 28 लिंग : पुरुष	फोटो उपलब्ध
826	RJ/13/090/213102	निर्वाचक का नाम : रफफू खां पिता का नाम: फल्लू खां गृह संख्या : 406 उम्र : 88 लिंग : पुरुष	फोटो उपलब्ध	827	WXA0405910	निर्वाचक का नाम : अ सबूर पिता का नाम: रफफू खां गृह संख्या : 406 उम्र : 64 लिंग : पुरुष	फोटो उपलब्ध	828	RJ/13/090/213073	निर्वाचक का नाम : शकील पिता का नाम: रफफू खां गृह संख्या : 406 उम्र : 58 लिंग : पुरुष	फोटो उपलब्ध
829	RJ/13/090/933770	निर्वाचक का नाम : शकीला पति का नाम: रफफू खां गृह संख्या : 406 उम्र : 56 लिंग : महिला	फोटो उपलब्ध	830	WXA0405902	निर्वाचक का नाम : कमर बी पति का नाम: अ सबूर गृह संख्या : 406 उम्र : 55 लिंग : महिला	फोटो उपलब्ध	831	WXA1679836	निर्वाचक का नाम : नफीसा पति का नाम: मो सलीम गृह संख्या : 406 उम्र : 44 लिंग : महिला	फोटो उपलब्ध
832	WXA0982892	निर्वाचक का नाम : कमरुन्निसा पति का नाम: जावेद गृह संख्या : 406 उम्र : 28 लिंग : महिला	फोटो उपलब्ध	833	WXA1679851	निर्वाचक का नाम : फरहीन पिता का नाम: मो सलीम गृह संख्या : 406 उम्र : 26 लिंग : महिला	फोटो उपलब्ध	834	WXA1679869	निर्वाचक का नाम : सदाकत पिता का नाम: मो सलीम गृह संख्या : 406 उम्र : 22 लिंग : पुरुष	फोटो उपलब्ध
835	WXA1215995	निर्वाचक का नाम : कयामुद्दीन पिता का नाम: क़ासिम खान गृह संख्या : 407 उम्र : 50 लिंग : पुरुष	फोटो उपलब्ध	836	WXA1216001	निर्वाचक का नाम : रशीदा बानो पति का नाम: कयामुद्दीन गृह संख्या : 407 उम्र : 43 लिंग : महिला	फोटो उपलब्ध	837	WXA1606409	निर्वाचक का नाम : आफताब खान पिता का नाम: कयामुद्दीन गृह संख्या : 407 उम्र : 23 लिंग : पुरुष	फोटो उपलब्ध
838	RJ/13/090/213547	निर्वाचक का नाम : रामू पिता का नाम: मांगी लाल गृह संख्या : 411 उम्र : 58 लिंग : पुरुष	फोटो उपलब्ध	839	RJ/13/090/214050	निर्वाचक का नाम : शंकर पिता का नाम: मांगी लाल गृह संख्या : 411 उम्र : 56 लिंग : पुरुष	फोटो उपलब्ध	840	WXA0024786	निर्वाचक का नाम : गीता पति का नाम: रामू गृह संख्या : 411 उम्र : 55 लिंग : महिला	फोटो उपलब्ध
841	WXA0556118	निर्वाचक का नाम : चांद पति का नाम: शंकर गृह संख्या : 411 उम्र : 53 लिंग : महिला	फोटो उपलब्ध	842	WXA1505122	निर्वाचक का नाम : रेखा सैनी पति का नाम: जोनू गृह संख्या : 411 उम्र : 29 लिंग : महिला	फोटो उपलब्ध	843	WXA1140623	निर्वाचक का नाम : गणेश पिता का नाम: रामलाल गृह संख्या : 411 उम्र : 27 लिंग : पुरुष	फोटो उपलब्ध

844	WXA1505098	निर्वाचक का नाम : सोनू सैनी पिता का नाम: शंकर लाल गृह संख्या : 411 उम्र : 25 लिंग : पुरुष	फोटो उपलब्ध	845	WXA1624360	निर्वाचक का नाम : पुष्पा सैनी पति का नाम: सोनू सैनी गृह संख्या : 411 उम्र : 23 लिंग : महिला	फोटो उपलब्ध	846	RJ/13/090/213229	निर्वाचक का नाम : ज़ारसी पति का नाम: नन्द राम गृह संख्या : 413 उम्र : 78 लिंग : महिला	फोटो उपलब्ध
847	RJ/13/090/213546	निर्वाचक का नाम : धन्ना लाल पिता का नाम: नन्दा गृह संख्या : 413 उम्र : 63 लिंग : पुरुष	फोटो उपलब्ध	848	RJ/13/090/213545	निर्वाचक का नाम : मीरा पति का नाम: धन्ना लाल गृह संख्या : 413 उम्र : 59 लिंग : महिला	फोटो उपलब्ध	849	WXA0027045	निर्वाचक का नाम : सीता राम पिता का नाम: नन्दा गृह संख्या : 413 उम्र : 59 लिंग : पुरुष	फोटो उपलब्ध
850	RJ/13/090/213586	निर्वाचक का नाम : गो पाल पिता का नाम: सुख पाल गृह संख्या : 413 उम्र : 58 लिंग : पुरुष	फोटो उपलब्ध	851	RJ/13/090/213588	निर्वाचक का नाम : मीरा पति का नाम: गो पाल गृह संख्या : 413 उम्र : 57 लिंग : महिला	फोटो उपलब्ध	852	RJ/13/090/214052	निर्वाचक का नाम : छोटा पति का नाम: सीता राम गृह संख्या : 413 उम्र : 57 लिंग : महिला	फोटो उपलब्ध
853	CKZ1177997	निर्वाचक का नाम : रमेश पिता का नाम: नन्द राम गृह संख्या : 413 उम्र : 53 लिंग : पुरुष	फोटो उपलब्ध	854	RJ/13/090/213581	निर्वाचक का नाम : चौथ पाल पिता का नाम: सुख पाल गृह संख्या : 413 उम्र : 53 लिंग : पुरुष	फोटो उपलब्ध	855	WXA0217737	निर्वाचक का नाम : प्रभाती पति का नाम: चौथ पाल गृह संख्या : 413 उम्र : 52 लिंग : महिला	फोटो उपलब्ध
856	CKZ1362177	निर्वाचक का नाम : छोटा पति का नाम: कैलाश गृह संख्या : 413 उम्र : 43 लिंग : महिला	फोटो उपलब्ध	857	WXA0025858	निर्वाचक का नाम : भगवानदास पिता का नाम: सुखपाल गृह संख्या : 413 उम्र : 43 लिंग : पुरुष	फोटो उपलब्ध	858	WXA1833516	निर्वाचक का नाम : माला देवी पति का नाम: रमेश सैनी गृह संख्या : 413 उम्र : 42 लिंग : महिला	फोटो उपलब्ध
859	WXA0724351	निर्वाचक का नाम : मुकेश कुमार पिता का नाम: धन्नालाल गृह संख्या : 413 उम्र : 39 लिंग : पुरुष	फोटो उपलब्ध	860	WXA0724310	निर्वाचक का नाम : ममता देवी पति का नाम: मुकेश कुमार गृह संख्या : 413 उम्र : 37 लिंग : महिला	फोटो उपलब्ध	861	WXA0724344	निर्वाचक का नाम : राकेश पिता का नाम: धन्नालाल गृह संख्या : 413 उम्र : 37 लिंग : पुरुष	फोटो उपलब्ध
862	WXA1843887	निर्वाचक का नाम : रूपचंद सैनी पिता का नाम: गोपाल सैनी गृह संख्या : 413 उम्र : 36 लिंग : पुरुष	फोटो उपलब्ध	863	WXA1827211	निर्वाचक का नाम : सीमा पति का नाम: रूपचंद सैनी गृह संख्या : 413 उम्र : 34 लिंग : महिला	फोटो उपलब्ध	864	WXA0724328	निर्वाचक का नाम : सोनू पति का नाम: राकेश गृह संख्या : 413 उम्र : 32 लिंग : महिला	फोटो उपलब्ध
865	WXA0724336	निर्वाचक का नाम : श्यामसुन्दर पिता का नाम: धन्नालाल गृह संख्या : 413 उम्र : 32 लिंग : पुरुष	फोटो उपलब्ध	866	WXA0762641	निर्वाचक का नाम : हीरा लाल पिता का नाम: चौथमल गृह संख्या : 413 उम्र : 30 लिंग : पुरुष	फोटो उपलब्ध	867	WXA0762609	निर्वाचक का नाम : बुद्धि प्रकाश पिता का नाम: धन्ना लाल गृह संख्या : 413 उम्र : 30 लिंग : पुरुष	फोटो उपलब्ध
868	WXA1539394	निर्वाचक का नाम : रोशन सैनी पति का नाम: रिकू सैनी गृह संख्या : 413 उम्र : 29 लिंग : महिला	फोटो उपलब्ध	869	WXA1899822	निर्वाचक का नाम : सुरेन्द्र सैनी पिता का नाम: रमेश चंद सैनी गृह संख्या : 413 उम्र : 29 लिंग : पुरुष	फोटो उपलब्ध	870	WXA1505114	निर्वाचक का नाम : निरमा सैनी पति का नाम: हीरा लाल गृह संख्या : 413 उम्र : 28 लिंग : महिला	फोटो उपलब्ध
871	WXA1505262	निर्वाचक का नाम : रानू सैनी पति का नाम: श्यामसुंदर गृह संख्या : 413 उम्र : 26 लिंग : महिला	फोटो उपलब्ध	872	WXA1505148	निर्वाचक का नाम : सुमन सैनी पिता का नाम: कैलाश गृह संख्या : 413 उम्र : 24 लिंग : महिला	फोटो उपलब्ध	873	WXA1746940	निर्वाचक का नाम : राहुल सैनी पिता का नाम: चौथमल सैनी गृह संख्या : 413 उम्र : 22 लिंग : पुरुष	फोटो उपलब्ध

874	WXA1827195	निर्वाचक का नाम : पंकज सैनी पिता का नाम: कैलाश गृह संख्या : 413 उम्र : 22 लिंग : पुरुष	फोटो उपलब्ध	875	WXA1899673	निर्वाचक का नाम : खुशबु पति का नाम: सुरेन्द्र सैनी गृह संख्या : 413 उम्र : 22 लिंग : महिला	फोटो उपलब्ध	876	WXA1827203	निर्वाचक का नाम : मनीषा सैनी पिता का नाम: कैलाश गृह संख्या : 413 उम्र : 20 लिंग : महिला	फोटो उपलब्ध
877	WXA1827229	निर्वाचक का नाम : हेमराज सैनी पिता का नाम: सीताराम गृह संख्या : 413 उम्र : 20 लिंग : पुरुष	फोटो उपलब्ध	878	WXA1829555	निर्वाचक का नाम : खुशीराम पिता का नाम: चोथमल सैनी गृह संख्या : 413 उम्र : 20 लिंग : पुरुष	फोटो उपलब्ध	879	WXA0947283	निर्वाचक का नाम : कालूराम पिता का नाम: सुखपाल गृह संख्या : 414 उम्र : 60 लिंग : पुरुष	फोटो उपलब्ध
880	RJ/13/090/213559	निर्वाचक का नाम : मीरा पति का नाम: कालू गृह संख्या : 414 उम्र : 59 लिंग : महिला	फोटो उपलब्ध	881	CKZ1362201	निर्वाचक का नाम : राम देवा पिता का नाम: गोपी लाल गृह संख्या : 414 उम्र : 58 लिंग : पुरुष	फोटो उपलब्ध	882	RJ/13/090/213014	निर्वाचक का नाम : जफरुल्ला पिता का नाम: नुरुल्ला गृह संख्या : 414 उम्र : 58 लिंग : पुरुष	फोटो उपलब्ध
883	WXA1280189	निर्वाचक का नाम : रफीक पिता का नाम: नसरुल्ला गृह संख्या : 414 उम्र : 56 लिंग : पुरुष	फोटो उपलब्ध	884	WXA1280205	निर्वाचक का नाम : हबन बी पति का नाम: रफीउल्लाह गृह संख्या : 414 उम्र : 55 लिंग : महिला	फोटो उपलब्ध	885	WXA1941103	निर्वाचक का नाम : गड्ढी देवी पति का नाम: राम देवा गृह संख्या : 414 उम्र : 53 लिंग : महिला	फोटो उपलब्ध
886	RJ/13/090/213083	निर्वाचक का नाम : रिजवानां पति का नाम: जफरुल्ला गृह संख्या : 414 उम्र : 48 लिंग : महिला	फोटो उपलब्ध	887	RJ/13/090/213081	निर्वाचक का नाम : शाहिन पिता का नाम: नुरुल्ला गृह संख्या : 414 उम्र : 47 लिंग : पुरुष	फोटो उपलब्ध	888	WXA1256023	निर्वाचक का नाम : सलीम पिता का नाम: नुरुल्ला गृह संख्या : 414 उम्र : 45 लिंग : पुरुष	फोटो उपलब्ध
889	CKZ1362219	निर्वाचक का नाम : नसीम पति का नाम: शाहिन गृह संख्या : 414 उम्र : 43 लिंग : महिला	फोटो उपलब्ध	890	CKZ1178011	निर्वाचक का नाम : तीजू पति का नाम: राजू गृह संख्या : 414 उम्र : 42 लिंग : महिला	फोटो उपलब्ध	891	WXA0025841	निर्वाचक का नाम : मुन्नी पति का नाम: भगवानदास गृह संख्या : 414 उम्र : 42 लिंग : महिला	फोटो उपलब्ध
892	WXA0285320	निर्वाचक का नाम : नसीम पति का नाम: सलीम गृह संख्या : 414 उम्र : 42 लिंग : महिला	फोटो उपलब्ध	893	CKZ1178003	निर्वाचक का नाम : राजू लाल सैनी पिता का नाम: कालू राम सैनी गृह संख्या : 414 उम्र : 42 लिंग : पुरुष	फोटो उपलब्ध	894	CKZ1451780	निर्वाचक का नाम : जगदीश पिता का नाम: कालू गृह संख्या : 414 उम्र : 41 लिंग : पुरुष	फोटो उपलब्ध
895	WXA0762765	निर्वाचक का नाम : बिन्दू पिता का नाम: कालू राम गृह संख्या : 414 उम्र : 31 लिंग : पुरुष	फोटो उपलब्ध	896	WXA1289479	निर्वाचक का नाम : फैसल पिता का नाम: शाहीन गृह संख्या : 414 उम्र : 30 लिंग : पुरुष	फोटो उपलब्ध	897	WXA1517515	निर्वाचक का नाम : आरती सैनी पति का नाम: बिंदू सैनी गृह संख्या : 414 उम्र : 30 लिंग : महिला	फोटो उपलब्ध
898	WXA0983189	निर्वाचक का नाम : अजरा पिता का नाम: जफर उल्ला गृह संख्या : 414 उम्र : 28 लिंग : महिला	फोटो उपलब्ध	899	WXA0983213	निर्वाचक का नाम : अजहर पिता का नाम: जफर उल्ला गृह संख्या : 414 उम्र : 28 लिंग : पुरुष	फोटो उपलब्ध	900	WXA1316892	निर्वाचक का नाम : आफज़ल पिता का नाम: शाहीन गृह संख्या : 414 उम्र : 25 लिंग : पुरुष	फोटो उपलब्ध
901	WXA1624600	निर्वाचक का नाम : नासिर पिता का नाम: शाहीन गृह संख्या : 414 उम्र : 25 लिंग : पुरुष	फोटो उपलब्ध	902	WXA1624618	निर्वाचक का नाम : नासेरा पिता का नाम: शाहीन गृह संख्या : 414 उम्र : 25 लिंग : महिला	फोटो उपलब्ध	903	WXA1640820	निर्वाचक का नाम : शाहरुख पिता का नाम: रफीउल्ला गृह संख्या : 414 उम्र : 25 लिंग : पुरुष	फोटो उपलब्ध

<p>904</p> <p>निर्वाचक का नाम : हसीन खान पिता का नाम: रफ़ीउल्ला गृह संख्या : 414 उम्र : 23 लिंग : पुरुष</p> <p>WXA1641307</p> <p>फोटो उपलब्ध</p>	<p>905</p> <p>निर्वाचक का नाम : संजय सैनी पिता का नाम: भगवान दास सैनी गृह संख्या : 414 उम्र : 20 लिंग : पुरुष</p> <p>WXA1680057</p> <p>फोटो उपलब्ध</p>	<p>906</p> <p>निर्वाचक का नाम : विशाल सैनी पिता का नाम: राजू लाल सैनी गृह संख्या : 414 उम्र : 20 लिंग : पुरुष</p> <p>WXA1869916</p> <p>फोटो उपलब्ध</p>
<p>907</p> <p>निर्वाचक का नाम : अजीत पिता का नाम: बाबूलाल गृह संख्या : 431 उम्र : 44 लिंग : पुरुष</p> <p>WXA0580100</p> <p>फोटो उपलब्ध</p>	<p>908</p> <p>निर्वाचक का नाम : विक्रम पिता का नाम: बाबूलाल गृह संख्या : 431 उम्र : 44 लिंग : पुरुष</p> <p>WXA0580142</p> <p>फोटो उपलब्ध</p>	<p>909</p> <p>निर्वाचक का नाम : महावीर पिता का नाम: कजोड गृह संख्या : 432 उम्र : 28 लिंग : पुरुष</p> <p>WXA0983221</p> <p>फोटो उपलब्ध</p>
<p>910</p> <p>निर्वाचक का नाम : जावेद पिता का नाम: रफ़ू गृह संख्या : 498 उम्र : 36 लिंग : पुरुष</p> <p>WXA1105584</p> <p>फोटो उपलब्ध</p>	<p>911</p> <p>निर्वाचक का नाम : विक्रम पिता का नाम: रामलाल गृह संख्या : 498 उम्र : 27 लिंग : पुरुष</p> <p>WXA1140508</p> <p>फोटो उपलब्ध</p>	<p>912</p> <p>निर्वाचक का नाम : समीना पिता का नाम: सरदार आलम गृह संख्या : बहीर बेगम बाग उम्र : 22 लिंग : महिला</p> <p>WXA1956788</p> <p>फोटो उपलब्ध</p>
<p>913</p> <p>निर्वाचक का नाम : मुस्कान पिता का नाम: रफ़ीक गृह संख्या : ईदगाह तालाब पाल की उम्र : 20 लिंग : महिला</p> <p>WXA1948447</p> <p>फोटो उपलब्ध</p>	<p>914</p> <p>निर्वाचक का नाम : मक़सूद आलम पिता का नाम: मुश्ताक़ आलम गृह संख्या : इदगाह तालाब मसनो उम्र : 44 लिंग : पुरुष</p> <p>WXA1956796</p> <p>फोटो उपलब्ध</p>	

915	3	WXA1971829	निर्वाचक का नाम : मीनाक्षी पिता का नाम: कान्हा राम माली माली गृह संख्या : 43 उम्र : 19 लिंग : महिला	916	2	WXA1976216	निर्वाचक का नाम : शेतान सैनी पिता का नाम: राम लाल सैनी गृह संख्या : 41 उम्र : 28 लिंग : पुरुष	917	6	WXA1978105	निर्वाचक का नाम : समीर पिता का नाम: मोहम्मद ज़फ़रुल्ला गृह संख्या : बड वाली मस्जिद उम्र : 22 लिंग : पुरुष
918	5	WXA1978170	निर्वाचक का नाम : खदीजा पति का नाम: अयूब खान गृह संख्या : गहलौत रोड कोठी के पिछे उम्र : 43 लिंग : महिला	919	2	WXA1978782	निर्वाचक का नाम : लक्ष्मी बाई पति का नाम: लाला राम सैनी गृह संख्या : 41 उम्र : 32 लिंग : महिला	920	2	WXA0761858	निर्वाचक का नाम : रामदयाल पिता का नाम: मूलचन्द गृह संख्या : 98 उम्र : 52 लिंग : पुरुष
921	4	WXA1979715	निर्वाचक का नाम : अ. रशीद पिता का नाम: नन्ने खा गृह संख्या : 384 उम्र : 43 लिंग : पुरुष	922	4	WXA1980861	निर्वाचक का नाम : रुबी हसन गौरी पिता का नाम: सिराजुद्दीन गौरी गृह संख्या : सिराजुद्दीन, इद्राह के पास उम्र : 30 लिंग : महिला	923	4	WXA1981349	निर्वाचक का नाम : कनिज़ा पति का नाम: अ रशीद गृह संख्या : शमशान रोड उम्र : 37 लिंग : महिला
924	2	WXA2002087	निर्वाचक का नाम : विशाल सैनी पिता का नाम: बबलू सैनी गृह संख्या : 231, उम्र : 18 लिंग : पुरुष	925	6	WXA2003663	निर्वाचक का नाम : सबिया पति का नाम: हबीब गृह संख्या : 408, उम्र : 32 लिंग : महिला	926	1	WXA0599985	निर्वाचक का नाम : पूजा पिता का नाम: पुष्पराज गृह संख्या : 115-116, उम्र : 36 लिंग : महिला
927	1	CKZ1174606	निर्वाचक का नाम : पुष्पराज पिता का नाम: राम चन्द्र गृह संख्या : 115-16, उम्र : 64 लिंग : पुरुष	928	1	CKZ1587039	निर्वाचक का नाम : शकुन्ता पति का नाम: पुष्पराज गृह संख्या : 115-116, उम्र : 57 लिंग : महिला	929	6	WXA2012771	निर्वाचक का नाम : सुफ़ियान पिता का नाम: अब्दुल सबूर गृह संख्या : 0 उम्र : 20 लिंग : पुरुष
930	6	WXA2012888	निर्वाचक का नाम : शम्मी पिता का नाम: अब्दुल सुबुर गृह संख्या : 0 उम्र : 24 लिंग : पुरुष	931	6	WXA2012953	निर्वाचक का नाम : अब्दुल समद पिता का नाम: अब्दुल सुबुर गृह संख्या : 0 उम्र : 26 लिंग : पुरुष	932	1	WXA2013639	निर्वाचक का नाम : लक्ष्मी सैनी पति का नाम: महावीर सैनी गृह संख्या : वार्ड नं 1 उम्र : 30 लिंग : महिला
933	2	CKZ1572502	निर्वाचक का नाम : सत्यनारायण पिता का नाम: भूरालाल गृह संख्या : 0, उम्र : 45 लिंग : पुरुष	934	3	WXA1178706	निर्वाचक का नाम : इंद्रा पिता का नाम: सीताराम गृह संख्या : 2, वार्ड नं. 1 उम्र : 26 लिंग : महिला				

निर्वाचकों का विवरण :

A) मतदाताओं की संख्या :

	नामावली का प्रकार	निर्वाचक नामावली की पहचान :	मतदाताओं की संख्या :				
			पुरुष	महिला	तृतीय लिंग	कुल	
I	मूल	मूल नामावली	समस्त पूरकों को समेकित करते हुए विशेष गहन पुनरीक्षण 2026 की मूल नामावली	495	419	0	914
II	घटक I - परिवर्धन सूची	पूरक 1	विशेष गहन पुनरीक्षण - 2026	10	10	0	20
III	घटक II - विलोपन सूची	पूरक 1	विशेष गहन पुनरीक्षण - 2026	11	9	0	20
IV	लिंग में संशोधन के कारण अंतर			0	0	0	0
पुनरीक्षण के बाद इस नामावली में शुद्ध निर्वाचक (I+II-III+IV)				494	420	0	914

B) संशोधनों की संख्या :

नामावली का प्रकार	निर्वाचक नामावली की पहचान :	संशोधनों की संख्या :
पूरक 1	विशेष गहन पुनरीक्षण - 2026	5

निर्वाचक रजिस्ट्रीकरण अधिकारी द्वारा जारी

E2-मृत्यु, S2-स्थानांतरित, R2-दोहरी प्रविष्टि, M2-लापता, Q2-अहर्ता नहीं