

## निर्वाचक नामावली 2026 S20 राजस्थान

विधान सभा क्षेत्र की संख्या , नाम व आरक्षण स्थिति : 96 - टोंक (सामान्य)		भाग संख्या : : 112															
संसदीय निर्वाचन क्षेत्र की संख्या, नाम व आरक्षण स्थिति, जिसमें विधान सभा निर्वाचन क्षेत्र स्थित है : 12 - टोंक-सवाई माधोपुर (सामान्य)																	
<b>1. पुनरीक्षण का विवरण</b>																	
पुनरीक्षण का वर्ष :	2026	<b>निर्वाचक नामावली की पहचान :</b> समस्त पूरकों को समेकित करते हुए विशेष गहन पुनरीक्षण 2026 की मूल नामावली															
अर्हता तिथि :	01-01-2026																
पुनरीक्षण का स्वरूप :	विशेष गहन पुनरीक्षण - 2026																
प्रकाशन की तिथि :	21-02-2026																
<b>2. भाग व मतदान क्षेत्र का विवरण :</b>																	
भाग में आने वाले अनुभागों की संख्या और नाम :																	
1-सोलंगपुरा ग्राम वार्ड नं. 2 (आंशिक) 2-मोदी की चौकी, वार्ड नं० 2	<table style="width: 100%; border-collapse: collapse;"> <tr> <td style="width: 60%;">मुख्य शहर / मुख्य ग्राम</td> <td style="width: 40%;">: टोंक</td> </tr> <tr> <td>वार्ड</td> <td>: वार्ड संख्या 2</td> </tr> <tr> <td>पोस्ट ऑफिस</td> <td>: CHANDLAI BO</td> </tr> <tr> <td>पुलिस थाना</td> <td>: सदर</td> </tr> <tr> <td>तहसील</td> <td>: टोंक</td> </tr> <tr> <td>जिला</td> <td>: टोंक</td> </tr> <tr> <td>पिन कोड</td> <td>: 304001</td> </tr> </table>			मुख्य शहर / मुख्य ग्राम	: टोंक	वार्ड	: वार्ड संख्या 2	पोस्ट ऑफिस	: CHANDLAI BO	पुलिस थाना	: सदर	तहसील	: टोंक	जिला	: टोंक	पिन कोड	: 304001
मुख्य शहर / मुख्य ग्राम	: टोंक																
वार्ड	: वार्ड संख्या 2																
पोस्ट ऑफिस	: CHANDLAI BO																
पुलिस थाना	: सदर																
तहसील	: टोंक																
जिला	: टोंक																
पिन कोड	: 304001																
<b>3. मतदान केंद्र का विवरण</b>																	
मतदान केंद्र की संख्या व नाम :	मतदान केन्द्र की विशेष हैसियत (पुरुष/महिला/सामान्य) :		सामान्य														
112 - राजकीय प्राथमिक विद्यालय सोलंगपुरा, मोदी की चौकी, दायां भाग																	
मतदान केंद्र का भवन व पता :	इस मतदान क्षेत्र के सहायक (ऑक्जिलियरी) मतदान केन्द्रों की संख्या :		0														
राजकीय प्राथमिक विद्यालय, सोलंगपुरा मोदी की चौकी टोंक																	
<b>4. मतदाताओं की संख्या :</b>																	
आरंभिक क्रम	अंतिम क्रम	मतदाताओं की संख्या															
संख्या	संख्या	पुरुष	महिला	तृतीय लिंग	कुल												
1	720	386	334	0	720												

निर्वाचक रजिस्ट्रीकरण अधिकारी द्वारा जारी

Nazri Naksha

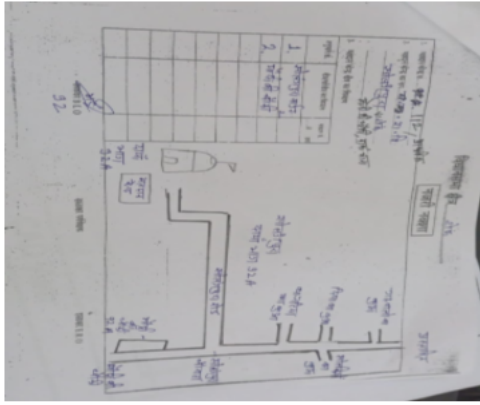

Google Map View



Polling Station Building Front View



Polling Station Front View



Cad View

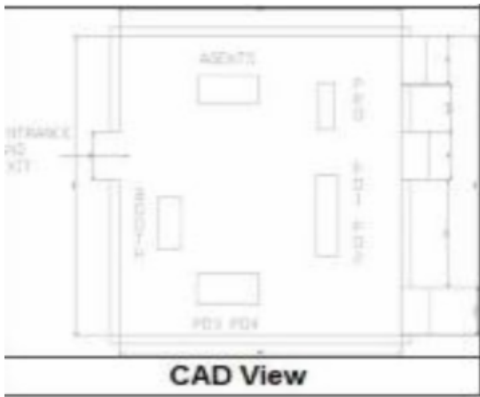

Key MAP View

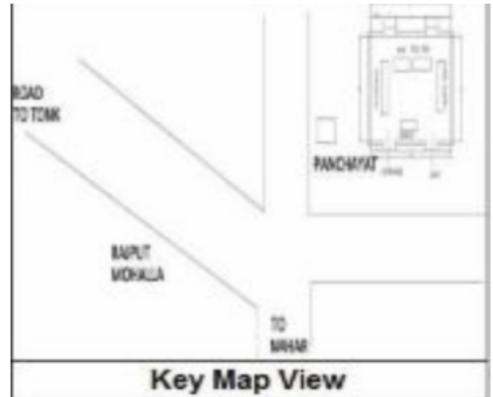

1 निर्वाचक का नाम : छोटा देवी पति का नाम: कस्तूरा गृह संख्या : 333 उम्र : 71 लिंग : महिला	CKZ1363498 फोटो उपलब्ध	2 निर्वाचक का नाम : कैलाश पिता का नाम: कस्तूरा गृह संख्या : 333 उम्र : 41 लिंग : पुरुष	CKZ1363506 फोटो उपलब्ध	3 निर्वाचक का नाम : नहनू लाल पिता का नाम: कस्तूर गृह संख्या : 333 उम्र : 38 लिंग : पुरुष	WXA0217745 फोटो उपलब्ध
4 निर्वाचक का नाम : सावित्री देवी पति का नाम: कैलाशचन्द गृह संख्या : 333 उम्र : 38 लिंग : महिला	WXA0504837 फोटो उपलब्ध	5 निर्वाचक का नाम : फ़ोरता देवी पति का नाम: नेहनु लाल गृह संख्या : 333 उम्र : 33 लिंग : महिला	WXA1411263 फोटो उपलब्ध	6 निर्वाचक का नाम : सागर सेनी पिता का नाम: कैलाश गृह संख्या : 333 उम्र : 20 लिंग : पुरुष	WXA1869973 फोटो उपलब्ध
7 निर्वाचक का नाम : रामदयाल पिता का नाम: जमनलाल गृह संख्या : 334 उम्र : 70 लिंग : पुरुष	CKZ0935171 फोटो उपलब्ध	8 निर्वाचक का नाम : गलोल पति का नाम: रामदयाल गृह संख्या : 334 उम्र : 68 लिंग : महिला	CKZ0935189 फोटो उपलब्ध	9 निर्वाचक का नाम : कन्हैया लाल पिता का नाम: जमनलाल गृह संख्या : 334 उम्र : 67 लिंग : पुरुष	RJ/13/090/216230 फोटो उपलब्ध
10 निर्वाचक का नाम : पार्वती पिता का नाम: कन्हैया लाल गृह संख्या : 334 उम्र : 63 लिंग : पुरुष	CKZ1363514 फोटो उपलब्ध	11 निर्वाचक का नाम : प्रसन्न पति का नाम: जमना लाल गृह संख्या : 334 उम्र : 63 लिंग : महिला	RJ/13/090/216238 फोटो उपलब्ध	12 निर्वाचक का नाम : रामप्यारी पति का नाम: लड्डूराम गृह संख्या : 334 उम्र : 60 लिंग : महिला	RJ/13/090/216239 फोटो उपलब्ध
13 निर्वाचक का नाम : कमला पति का नाम: जमना लाल गृह संख्या : 334 उम्र : 58 लिंग : महिला	RJ/13/090/216237 फोटो उपलब्ध	14 निर्वाचक का नाम : लड्डू लाल सेनी पिता का नाम: जमना लाल गृह संख्या : 334 उम्र : 48 लिंग : पुरुष	WXA1867365 फोटो उपलब्ध	15 निर्वाचक का नाम : हेमराज पिता का नाम: रामदयाल गृह संख्या : 334 उम्र : 43 लिंग : पुरुष	CKZ1442284 फोटो उपलब्ध
16 निर्वाचक का नाम : मुकेश पिता का नाम: कानाराम गृह संख्या : 334 उम्र : 42 लिंग : पुरुष	CKZ1363548 फोटो उपलब्ध	17 निर्वाचक का नाम : देवी पति का नाम: मुकेश गृह संख्या : 334 उम्र : 40 लिंग : महिला	WXA0685404 फोटो उपलब्ध	18 निर्वाचक का नाम : निर्मल पिता का नाम: बालूराम गृह संख्या : 334 उम्र : 38 लिंग : पुरुष	WXA0504860 फोटो उपलब्ध
19 निर्वाचक का नाम : बल्ला पति का नाम: हेमराज गृह संख्या : 334 उम्र : 37 लिंग : महिला	WXA0556233 फोटो उपलब्ध	20 निर्वाचक का नाम : बिन्दू लाल पिता का नाम: कन्हैया लाल गृह संख्या : 334 उम्र : 34 लिंग : पुरुष	WXA0425603 फोटो उपलब्ध	21 निर्वाचक का नाम : पूजा सेनी पति का नाम: राजाराम गृह संख्या : 334 उम्र : 30 लिंग : महिला	WXA1589985 फोटो उपलब्ध
22 निर्वाचक का नाम : अशोक पिता का नाम: लड्डू लाल गृह संख्या : 334 उम्र : 29 लिंग : पुरुष	WXA0869834 फोटो उपलब्ध	23 निर्वाचक का नाम : राकेश पिता का नाम: लड्डू लाल गृह संख्या : 334 उम्र : 29 लिंग : पुरुष	WXA1141480 फोटो उपलब्ध	24 निर्वाचक का नाम : राजाराम सेनी पिता का नाम: रामदयाल गृह संख्या : 334 उम्र : 27 लिंग : पुरुष	WXA1589977 फोटो उपलब्ध
25 निर्वाचक का नाम : पूजा सेनी पिता का नाम: लड्डू लाल गृह संख्या : 334 उम्र : 26 लिंग : महिला	WXA1333459 फोटो उपलब्ध	26 निर्वाचक का नाम : राजेन्द्र सेनी पिता का नाम: लड्डू लाल गृह संख्या : 334 उम्र : 21 लिंग : पुरुष	WXA1824853 फोटो उपलब्ध	27 निर्वाचक का नाम : राम लाल पिता का नाम: मूलचन्द गृह संख्या : 335 उम्र : 55 लिंग : पुरुष	RJ/13/090/216286 फोटो उपलब्ध
28 निर्वाचक का नाम : संतरा पति का नाम: राम लाल गृह संख्या : 335 उम्र : 53 लिंग : महिला	RJ/13/090/216293 फोटो उपलब्ध	29 निर्वाचक का नाम : नवदीप सेनी पिता का नाम: रामलाल गृह संख्या : 335 उम्र : 28 लिंग : पुरुष	WXA1307156 फोटो उपलब्ध	30 निर्वाचक का नाम : लखन सेनी पिता का नाम: रामलाल गृह संख्या : 335 उम्र : 25 लिंग : पुरुष	WXA1307131 फोटो उपलब्ध

31	RJ/13/090/216358	निर्वाचक का नाम : पप्पू पिता का नाम: प्रताप गृह संख्या : 336 उम्र : 59 लिंग : पुरुष	फोटो उपलब्ध	32	WXA0556241	निर्वाचक का नाम : कान्ता पति का नाम: पप्पू गृह संख्या : 336 उम्र : 57 लिंग : महिला	फोटो उपलब्ध	33	RJ/13/090/216356	निर्वाचक का नाम : मुन्ना लाल पिता का नाम: प्रताप गृह संख्या : 336 उम्र : 54 लिंग : पुरुष	फोटो उपलब्ध
34	RJ/13/090/216218	निर्वाचक का नाम : ज़ारसी पति का नाम: मुन्ना लाल गृह संख्या : 336 उम्र : 53 लिंग : महिला	फोटो उपलब्ध	35	RJ/13/090/216162	निर्वाचक का नाम : मुरली धर पिता का नाम: प्रताप गृह संख्या : 336 उम्र : 52 लिंग : पुरुष	फोटो उपलब्ध	36	WXA0026658	निर्वाचक का नाम : देवीबाई पति का नाम: मुरलीधर गृह संख्या : 336 उम्र : 44 लिंग : महिला	फोटो उपलब्ध
37	WXA0763144	निर्वाचक का नाम : रामनारायण पिता का नाम: राम किशन गृह संख्या : 336 उम्र : 32 लिंग : पुरुष	फोटो उपलब्ध	38	WXA1308626	निर्वाचक का नाम : फ़ोरंता पति का नाम: रामनारायण गृह संख्या : 336 उम्र : 30 लिंग : महिला	फोटो उपलब्ध	39	WXA1294685	निर्वाचक का नाम : मुकेश सैनी पिता का नाम: राम किशन सैनी गृह संख्या : 336 उम्र : 29 लिंग : पुरुष	फोटो उपलब्ध
40	WXA0984559	निर्वाचक का नाम : लक्ष्मी नारायण पिता का नाम: मुन्ना लाल गृह संख्या : 336 उम्र : 28 लिंग : पुरुष	फोटो उपलब्ध	41	WXA0984567	निर्वाचक का नाम : पिंकी देवी पिता का नाम: लक्ष्मी नारायण गृह संख्या : 336 उम्र : 28 लिंग : महिला	फोटो उपलब्ध	42	WXA0984245	निर्वाचक का नाम : अजय पिता का नाम: मुन्ना लाल गृह संख्या : 336 उम्र : 27 लिंग : पुरुष	फोटो उपलब्ध
43	WXA1274125	निर्वाचक का नाम : दीपक सैनी पिता का नाम: मुन्ना लाल सैनी गृह संख्या : 336 उम्र : 25 लिंग : पुरुष	फोटो उपलब्ध	44	WXA1927227	निर्वाचक का नाम : सोना सैनी पति का नाम: मुकेश सैनी गृह संख्या : 336 सोलंगपुरा उम्र : 22 लिंग : महिला	फोटो उपलब्ध	45	WXA0132852	निर्वाचक का नाम : बालू राम पिता का नाम: ग्यारसी लाल गृह संख्या : 337 उम्र : 88 लिंग : पुरुष	फोटो उपलब्ध
46	WXA0027581	निर्वाचक का नाम : प्रेमबाई पति का नाम: घासी राम गृह संख्या : 337 उम्र : 83 लिंग : महिला	फोटो उपलब्ध	47	CKZ1625631	निर्वाचक का नाम : धन्नी देवी पति का नाम: रतन लाल गृह संख्या : 337 उम्र : 77 लिंग : महिला	फोटो उपलब्ध	48	CKZ1625615	निर्वाचक का नाम : फूल देवी पति का नाम: बजरंग लाल गृह संख्या : 337 उम्र : 74 लिंग : महिला	फोटो उपलब्ध
49	RJ/13/090/216035	निर्वाचक का नाम : गिरधारी पिता का नाम: किशन लाल गृह संख्या : 337 उम्र : 73 लिंग : पुरुष	फोटो उपलब्ध	50	WXA0130278	निर्वाचक का नाम : रतनी देवी पति का नाम: गिरधारी गृह संख्या : 337 उम्र : 71 लिंग : महिला	फोटो उपलब्ध	51	WXA0485359	निर्वाचक का नाम : रतनी पति का नाम: रामनिवास गृह संख्या : 337 उम्र : 70 लिंग : महिला	फोटो उपलब्ध
52	RJ/13/090/216417	निर्वाचक का नाम : रामकरण पिता का नाम: किशन लाल गृह संख्या : 337 उम्र : 68 लिंग : पुरुष	फोटो उपलब्ध	53	WXA0522078	निर्वाचक का नाम : रतन लाल पिता का नाम: किशन लाल गृह संख्या : 337 उम्र : 63 लिंग : पुरुष	फोटो उपलब्ध	54	RJ/13/090/216039	निर्वाचक का नाम : पोखर पिता का नाम: श्री लाल गृह संख्या : 337 उम्र : 62 लिंग : पुरुष	फोटो उपलब्ध
55	RJ/13/090/216428	निर्वाचक का नाम : पांचू लाल पिता का नाम: किशन लाल गृह संख्या : 337 उम्र : 61 लिंग : पुरुष	फोटो उपलब्ध	56	RJ/13/090/216081	निर्वाचक का नाम : कमलेश पिता का नाम: घासी राम गृह संख्या : 337 उम्र : 60 लिंग : पुरुष	फोटो उपलब्ध	57	WXA0129890	निर्वाचक का नाम : कमला पति का नाम: पोखर गृह संख्या : 337 उम्र : 59 लिंग : महिला	फोटो उपलब्ध
58	CKZ1571306	निर्वाचक का नाम : छोटी देवी पति का नाम: पांचू लाल गृह संख्या : 337 उम्र : 59 लिंग : महिला	फोटो उपलब्ध	59	WXA0027250	निर्वाचक का नाम : प्रसन्न देवी पति का नाम: कमलेश गृह संख्या : 337 उम्र : 58 लिंग : महिला	फोटो उपलब्ध	60	RJ/13/090/216433	निर्वाचक का नाम : राम देवी पति का नाम: फूल चन्द गृह संख्या : 337 उम्र : 56 लिंग : महिला	फोटो उपलब्ध

61	RJ/13/090/216089	निर्वाचक का नाम : महावीर पिता का नाम: बजरंग लाल गृह संख्या : 337 उम्र : 54 लिंग : पुरुष	फोटो उपलब्ध	62	WXA0027243	निर्वाचक का नाम : मन्नी देवी पति का नाम: महावीर गृह संख्या : 337 उम्र : 52 लिंग : महिला	फोटो उपलब्ध	63	RJ/13/090/216429	निर्वाचक का नाम : कुन्जबिहारी पिता का नाम: रामकरण गृह संख्या : 337 उम्र : 52 लिंग : पुरुष	फोटो उपलब्ध
64	WXA0485367	निर्वाचक का नाम : पीरूलाल पिता का नाम: रामनिवास गृह संख्या : 337 उम्र : 43 लिंग : पुरुष	फोटो उपलब्ध	65	WXA1308600	निर्वाचक का नाम : सुगना देवी पति का नाम: बाबूलाल गृह संख्या : 337 उम्र : 43 लिंग : महिला	फोटो उपलब्ध	66	WXA0685461	निर्वाचक का नाम : संतोष पति का नाम: पीरूलाल गृह संख्या : 337 उम्र : 41 लिंग : महिला	फोटो उपलब्ध
67	WXA0831800	निर्वाचक का नाम : प्रहलाद पिता का नाम: बजरंग लाल गृह संख्या : 337 उम्र : 41 लिंग : पुरुष	फोटो उपलब्ध	68	WXA1454644	निर्वाचक का नाम : संतोष पति का नाम: रामदेव गृह संख्या : 337 उम्र : 38 लिंग : महिला	फोटो उपलब्ध	69	WXA1454529	निर्वाचक का नाम : विमला पति का नाम: गुलाब गृह संख्या : 337 उम्र : 37 लिंग : महिला	फोटो उपलब्ध
70	WXA0623801	निर्वाचक का नाम : कालूराम पिता का नाम: रतनलाल गृह संख्या : 337 उम्र : 36 लिंग : पुरुष	फोटो उपलब्ध	71	WXA1308584	निर्वाचक का नाम : बाबूलाल पिता का नाम: बजरंग लाल गृह संख्या : 337 उम्र : 36 लिंग : पुरुष	फोटो उपलब्ध	72	WXA0763045	निर्वाचक का नाम : हरिओम पिता का नाम: बालू राम गृह संख्या : 337 उम्र : 35 लिंग : पुरुष	फोटो उपलब्ध
73	WXA1273788	निर्वाचक का नाम : राजू लाल सैनी पिता का नाम: घासी लाल सैनी गृह संख्या : 337 उम्र : 35 लिंग : पुरुष	फोटो उपलब्ध	74	WXA1454552	निर्वाचक का नाम : गुलाब पिता का नाम: पोकर गृह संख्या : 337 उम्र : 35 लिंग : पुरुष	फोटो उपलब्ध	75	WXA0504811	निर्वाचक का नाम : कालूराम पिता का नाम: रामनिवास गृह संख्या : 337 उम्र : 33 लिंग : पुरुष	फोटो उपलब्ध
76	WXA0763052	निर्वाचक का नाम : माया देवी पति का नाम: हरिओम गृह संख्या : 337 उम्र : 33 लिंग : महिला	फोटो उपलब्ध	77	WXA1273796	निर्वाचक का नाम : लालचंद सैनी पिता का नाम: घासी राम सैनी गृह संख्या : 337 उम्र : 33 लिंग : पुरुष	फोटो उपलब्ध	78	WXA1342880	निर्वाचक का नाम : लाली देवी पति का नाम: कालूराम गृह संख्या : 337 उम्र : 33 लिंग : महिला	फोटो उपलब्ध
79	WXA0540641	निर्वाचक का नाम : सम्पत पति का नाम: कालूराम गृह संख्या : 337 उम्र : 32 लिंग : महिला	फोटो उपलब्ध	80	WXA0623827	निर्वाचक का नाम : आशा बाई पिता का नाम: रतनलाल गृह संख्या : 337 उम्र : 32 लिंग : महिला	फोटो उपलब्ध	81	WXA0831875	निर्वाचक का नाम : हंसराज पिता का नाम: रतन लाल गृह संख्या : 337 उम्र : 32 लिंग : पुरुष	फोटो उपलब्ध
82	WXA0831859	निर्वाचक का नाम : महेन्द्र कुमार पिता का नाम: महावीर प्रसाद गृह संख्या : 337 उम्र : 31 लिंग : पुरुष	फोटो उपलब्ध	83	WXA1273770	निर्वाचक का नाम : मुकेश सैनी पिता का नाम: घासी सैनी गृह संख्या : 337 उम्र : 29 लिंग : पुरुष	फोटो उपलब्ध	84	WXA1294594	निर्वाचक का नाम : मीना देवी पति का नाम: हंसराज गृह संख्या : 337 उम्र : 29 लिंग : महिला	फोटो उपलब्ध
85	WXA1294628	निर्वाचक का नाम : हेमराज सैनी पिता का नाम: रतन लाल गृह संख्या : 337 उम्र : 29 लिंग : पुरुष	फोटो उपलब्ध	86	WXA1294644	निर्वाचक का नाम : सोहन सैनी पति का नाम: हेमराज सैनी गृह संख्या : 337 उम्र : 29 लिंग : महिला	फोटो उपलब्ध	87	WXA0984211	निर्वाचक का नाम : सन्ती पिता का नाम: पप्पूलाल गृह संख्या : 337 उम्र : 28 लिंग : महिला	फोटो उपलब्ध
88	WXA0984997	निर्वाचक का नाम : राम सहाय पिता का नाम: पप्पू लाल गृह संख्या : 337 उम्र : 28 लिंग : पुरुष	फोटो उपलब्ध	89	WXA1273754	निर्वाचक का नाम : विनोद पिता का नाम: पंचू लाल गृह संख्या : 337 उम्र : 28 लिंग : पुरुष	फोटो उपलब्ध	90	WXA1274166	निर्वाचक का नाम : प्रिया सैनी पति का नाम: महेंद्र कुमार सैनी गृह संख्या : 337 उम्र : 28 लिंग : महिला	फोटो उपलब्ध

91 निर्वाचक का नाम : बुद्धिप्रकाश माता का नाम: नोरती गृह संख्या : 337 उम्र : 25 लिंग : पुरुष	WXA1417641	92 निर्वाचक का नाम : रेनु सैनी पिता का नाम: महावीर सैनी गृह संख्या : 337 उम्र : 25 लिंग : महिला	WXA1544840	93 निर्वाचक का नाम : जीतराम पिता का नाम: कमलेश गृह संख्या : 337 उम्र : 24 लिंग : पुरुष	WXA1417658
94 निर्वाचक का नाम : राम भरोस पिता का नाम: कमलेश गृह संख्या : 337 उम्र : 24 लिंग : पुरुष	WXA1417674	95 निर्वाचक का नाम : धर्मराज सैनी पिता का नाम: महावीर सैनी गृह संख्या : 337 उम्र : 24 लिंग : पुरुष	WXA1544790	96 निर्वाचक का नाम : सुख पाल पिता का नाम: गणेश लाल गृह संख्या : 340 उम्र : 63 लिंग : पुरुष	RJ/13/090/216082
97 निर्वाचक का नाम : तीजां देवी पति का नाम: सुख पाल गृह संख्या : 340 उम्र : 60 लिंग : महिला	WXA0027607	98 निर्वाचक का नाम : राजु पिता का नाम: सुखपाल गृह संख्या : 340 उम्र : 43 लिंग : पुरुष	WXA0027615	99 निर्वाचक का नाम : सीमा पति का नाम: राजु गृह संख्या : 340 उम्र : 41 लिंग : महिला	WXA0556258
100 निर्वाचक का नाम : नवरतन पिता का नाम: सुखपाल गृह संख्या : 340 उम्र : 35 लिंग : पुरुष	WXA1288497	101 निर्वाचक का नाम : शंकर लाल सैनी पिता का नाम: सुखपाल गृह संख्या : 340 उम्र : 29 लिंग : पुरुष	WXA1544576	102 निर्वाचक का नाम : सुनील पिता का नाम: सुखपाल गृह संख्या : 340 उम्र : 28 लिंग : पुरुष	WXA0984971
103 निर्वाचक का नाम : समोदरा पति का नाम: नवरतन गृह संख्या : 340 उम्र : 27 लिंग : महिला	WXA1316132	104 निर्वाचक का नाम : निर्मला सैनी अन्य: सुखपाल गृह संख्या : 340 उम्र : 26 लिंग : महिला	WXA1544634	105 निर्वाचक का नाम : पंकज सैनी पिता का नाम: राजू लाल गृह संख्या : 340 उम्र : 22 लिंग : पुरुष	WXA1568906
106 निर्वाचक का नाम : हेमलता सैनी पति का नाम: पंकज सैनी गृह संख्या : 340 उम्र : 21 लिंग : महिला	WXA1863208	107 निर्वाचक का नाम : राधेश्याम सैनी पिता का नाम: राजू गृह संख्या : 340 उम्र : 20 लिंग : पुरुष	WXA1817089	108 निर्वाचक का नाम : विमलेश पिता का नाम: गम्भीरमल गृह संख्या : 341 उम्र : 64 लिंग : पुरुष	RJ/13/090/216002
109 निर्वाचक का नाम : रेणु पति का नाम: विमलेश गृह संख्या : 341 उम्र : 59 लिंग : महिला	CKZ1445675	110 निर्वाचक का नाम : मायादेवी पति का नाम: पोखरलाल गृह संख्या : 341 उम्र : 53 लिंग : महिला	CKZ1363613	111 निर्वाचक का नाम : कैलाश पिता का नाम: जगदीश गृह संख्या : 341 उम्र : 51 लिंग : पुरुष	WXA0556266
112 निर्वाचक का नाम : संतोष पति का नाम: कैलाश गृह संख्या : 341 उम्र : 39 लिंग : महिला	WXA1342930	113 निर्वाचक का नाम : दिपक पिता का नाम: तेजाराम गृह संख्या : 341 उम्र : 31 लिंग : पुरुष	WXA0763359	114 निर्वाचक का नाम : पूजा पिता का नाम: तेजमल गृह संख्या : 341 उम्र : 28 लिंग : महिला	WXA0984963
115 निर्वाचक का नाम : लोकेश कुमावत पिता का नाम: विमलेश गृह संख्या : 341 उम्र : 28 लिंग : पुरुष	WXA1461375	116 निर्वाचक का नाम : पूजा पिता का नाम: विमलेश गृह संख्या : 341 उम्र : 26 लिंग : महिला	WXA1226166	117 निर्वाचक का नाम : शिवानी पिता का नाम: विमलेश गृह संख्या : 341 उम्र : 25 लिंग : महिला	WXA1461383
118 निर्वाचक का नाम : गणेश पिता का नाम: प्रहलाद गृह संख्या : 341 उम्र : 23 लिंग : पुरुष	WXA1454420	119 निर्वाचक का नाम : विष्णु सैनी पिता का नाम: प्रहलाद सैनी गृह संख्या : 341 उम्र : 20 लिंग : पुरुष	WXA1667369	120 निर्वाचक का नाम : बुद्धिप्रकाश पिता का नाम: केशर लाल गृह संख्या : 343 उम्र : 61 लिंग : पुरुष	RJ/13/090/217001

121	RJ/13/090/217034	निर्वाचक का नाम : द्वारिका देवी पति का नाम: बुद्धिप्रकाश गृह संख्या : 343 उम्र : 58 लिंग : महिला	122	CKZ1363654	निर्वाचक का नाम : मधु पति का नाम: ओम प्रकाश गृह संख्या : 343 उम्र : 55 लिंग : महिला	123	WXA1870997	निर्वाचक का नाम : ओम प्रकाश स्वामी पति का नाम: केशर लाल गृह संख्या : 343 उम्र : 55 लिंग : पुरुष
124	CKZ1446376	निर्वाचक का नाम : सीता राम पिता का नाम: केशर लाल गृह संख्या : 343 उम्र : 53 लिंग : पुरुष	125	CKZ1446384	निर्वाचक का नाम : मायादेवी पति का नाम: सीताराम गृह संख्या : 343 उम्र : 49 लिंग : महिला	126	WXA1885086	निर्वाचक का नाम : संज्या कुमारी वैष्णव पति का नाम: लक्ष्मीकांत गृह संख्या : 343 उम्र : 34 लिंग : महिला
127	WXA1288489	निर्वाचक का नाम : लक्ष्मीकांत पिता का नाम: ओमप्रकाश स्वामी गृह संख्या : 343 उम्र : 31 लिंग : पुरुष	128	WXA0984955	निर्वाचक का नाम : विष्णु पिता का नाम: बुद्धि प्रकाश गृह संख्या : 343 उम्र : 28 लिंग : पुरुष	129	WXA0984989	निर्वाचक का नाम : भीम पिता का नाम: ओम प्रकाश गृह संख्या : 343 उम्र : 28 लिंग : पुरुष
130	WXA1107010	निर्वाचक का नाम : रेखा पिता का नाम: बुद्धि प्रकाश गृह संख्या : 343 उम्र : 28 लिंग : महिला	131	WXA1454412	निर्वाचक का नाम : महेंद्र स्वामी पिता का नाम: ओमप्रकाश स्वामी गृह संख्या : 343 उम्र : 24 लिंग : पुरुष	132	WXA1885557	निर्वाचक का नाम : दीपिका वैष्णव पति का नाम: विष्णु स्वामी गृह संख्या : 343 उम्र : 24 लिंग : महिला
133	WXA1454404	निर्वाचक का नाम : विनय स्वामी पिता का नाम: बुद्धिप्रकाश स्वामी गृह संख्या : 343 उम्र : 23 लिंग : पुरुष	134	WXA1519503	निर्वाचक का नाम : विक्रम स्वामी पिता का नाम: बुद्धिप्रकाश गृह संख्या : 343 उम्र : 23 लिंग : पुरुष	135	WXA1923598	निर्वाचक का नाम : निक्की वैष्णव पति का नाम: विक्रम स्वामी गृह संख्या : 343 उम्र : 23 लिंग : महिला
136	WXA1807791	निर्वाचक का नाम : अभिषेक स्वामी पिता का नाम: सीताराम गृह संख्या : 343 उम्र : 21 लिंग : पुरुष	137	RJ/13/090/216312	निर्वाचक का नाम : बाबू लाल पिता का नाम: रामनिवास गृह संख्या : 344 उम्र : 59 लिंग : पुरुष	138	RJ/13/090/216373	निर्वाचक का नाम : मीरा पति का नाम: बाबू लाल गृह संख्या : 344 उम्र : 57 लिंग : महिला
139	WXA0522052	निर्वाचक का नाम : प्रहलाद पिता का नाम: रामनिवास गृह संख्या : 344 उम्र : 55 लिंग : पुरुष	140	WXA0450452	निर्वाचक का नाम : सावित्री पति का नाम: प्रहलाद गृह संख्या : 344 उम्र : 53 लिंग : महिला	141	WXA0460006	निर्वाचक का नाम : जयराम पिता का नाम: रामनिवास गृह संख्या : 344 उम्र : 45 लिंग : पुरुष
142	WXA0450445	निर्वाचक का नाम : तारदेवी पति का नाम: जयराम गृह संख्या : 344 उम्र : 43 लिंग : महिला	143	WXA0556274	निर्वाचक का नाम : मोहन लाल पिता का नाम: रोडू लाल गृह संख्या : 345 उम्र : 65 लिंग : पुरुष	144	CKZ1363670	निर्वाचक का नाम : संतरा पति का नाम: मोहन लाल गृह संख्या : 345 उम्र : 63 लिंग : महिला
145	CKZ1363688	निर्वाचक का नाम : बालू राम पिता का नाम: रोडूमल गृह संख्या : 345 उम्र : 63 लिंग : पुरुष	146	CKZ1363696	निर्वाचक का नाम : शान्ति पति का नाम: बालू राम गृह संख्या : 345 उम्र : 59 लिंग : महिला	147	WXA1193903	निर्वाचक का नाम : महावीर पिता का नाम: बालूराम गृह संख्या : 345 उम्र : 27 लिंग : पुरुष
148	WXA1636703	निर्वाचक का नाम : हेमराज सैनी पिता का नाम: बालू राम गृह संख्या : 345 उम्र : 24 लिंग : पुरुष	149	RJ/13/090/217013	निर्वाचक का नाम : तीजां पति का नाम: बदरी लाल गृह संख्या : 347 उम्र : 81 लिंग : महिला	150	RJ/13/090/216120	निर्वाचक का नाम : जगदीश पिता का नाम: मेहरी लाल गृह संख्या : 347 उम्र : 78 लिंग : पुरुष

151	RJ/13/090/216119	निर्वाचक का नाम : कमला पति का नाम: जगदीश गृह संख्या : 347 उम्र : 73 लिंग : महिला	152	CKZ1363704	निर्वाचक का नाम : लछमा पति का नाम: प्रहलाद गृह संख्या : 347 उम्र : 70 लिंग : महिला	153	CKZ1363720	निर्वाचक का नाम : गो पाल पिता का नाम: सुख लाल गृह संख्या : 347 उम्र : 58 लिंग : पुरुष
154	RJ/13/090/217005	निर्वाचक का नाम : विमला पति का नाम: गो पाल गृह संख्या : 347 उम्र : 56 लिंग : महिला	155	WXA0522037	निर्वाचक का नाम : मनभर पति का नाम: पिल्लू राम गृह संख्या : 347 उम्र : 56 लिंग : महिला	156	CKZ1363738	निर्वाचक का नाम : गुड्डालाल पिता का नाम: बदरी गृह संख्या : 347 उम्र : 45 लिंग : पुरुष
157	CKZ1363746	निर्वाचक का नाम : बीना पति का नाम: गुड्डालाल गृह संख्या : 347 उम्र : 44 लिंग : महिला	158	CKZ1363761	निर्वाचक का नाम : राजुलाल पिता का नाम: जगदीश गृह संख्या : 347 उम्र : 43 लिंग : पुरुष	159	CKZ1363753	निर्वाचक का नाम : कालुराम पिता का नाम: प्रहलाद गृह संख्या : 347 उम्र : 42 लिंग : पुरुष
160	WXA0176636	निर्वाचक का नाम : गुड्डी पति का नाम: कालुराम गृह संख्या : 347 उम्र : 41 लिंग : महिला	161	WXA0356725	निर्वाचक का नाम : सीमा पति का नाम: राजुलाल गृह संख्या : 347 उम्र : 41 लिंग : महिला	162	WXA0130468	निर्वाचक का नाम : सीताराम पिता का नाम: प्रहलाद गृह संख्या : 347 उम्र : 41 लिंग : पुरुष
163	WXA0314518	निर्वाचक का नाम : राकेश पिता का नाम: मुन्ना लाल गृह संख्या : 347 उम्र : 38 लिंग : पुरुष	164	WXA0831966	निर्वाचक का नाम : मधु देवी पति का नाम: सीताराम गृह संख्या : 347 उम्र : 37 लिंग : महिला	165	WXA0425538	निर्वाचक का नाम : बनवारी लाल पिता का नाम: प्रहलाद गृह संख्या : 347 उम्र : 36 लिंग : पुरुष
166	WXA0831990	निर्वाचक का नाम : रामअवतार पिता का नाम: जगदीश गृह संख्या : 347 उम्र : 35 लिंग : पुरुष	167	WXA1183920	निर्वाचक का नाम : मनभर देवी पति का नाम: मुकेश गृह संख्या : 347 उम्र : 33 लिंग : महिला	168	WXA1184084	निर्वाचक का नाम : सीमा पति का नाम: बनवारी लाल गृह संख्या : 347 उम्र : 33 लिंग : महिला
169	WXA0984823	निर्वाचक का नाम : महेन्द्र पिता का नाम: गोपाल गृह संख्या : 347 उम्र : 28 लिंग : पुरुष	170	WXA1239409	निर्वाचक का नाम : मनराज सैनी पिता का नाम: भँवर लाल गृह संख्या : 347 उम्र : 26 लिंग : पुरुष	171	WXA1411255	निर्वाचक का नाम : टीना कुमारी पिता का नाम: राम गोपाल सैनी गृह संख्या : 347 उम्र : 24 लिंग : महिला
172	WXA1454511	निर्वाचक का नाम : भगवान दास पिता का नाम: प्रहलाद गृह संख्या : 347 उम्र : 23 लिंग : पुरुष	173	WXA1454537	निर्वाचक का नाम : कमलेश पिता का नाम: गोपाल गृह संख्या : 347 उम्र : 23 लिंग : पुरुष	174	WXA1545508	निर्वाचक का नाम : विशाल सैनी अन्य: मनराज सैनी गृह संख्या : 347 उम्र : 23 लिंग : पुरुष
175	WXA1555440	निर्वाचक का नाम : विशाल सैनी पिता का नाम: गुड्डा लाल सैनी गृह संख्या : 347 उम्र : 22 लिंग : पुरुष	176	WXA1612415	निर्वाचक का नाम : दीपू सैनी पिता का नाम: भँवर लाल गृह संख्या : 347 उम्र : 22 लिंग : पुरुष	177	WXA1905249	निर्वाचक का नाम : पूजा सैनी पिता का नाम: राजुलाल सैनी गृह संख्या : 347 उम्र : 19 लिंग : महिला
178	WXA0176347	निर्वाचक का नाम : मुकेश सैनी पिता का नाम: मुन्नालाल गृह संख्या : 347 एस/ओ मुन्ना लाल सैनी उम्र : 37 लिंग : पुरुष	179	RJ/13/090/216006	निर्वाचक का नाम : कमला देवी पति का नाम: प्रहलाद गृह संख्या : 348 उम्र : 68 लिंग : महिला	180	RJ/13/090/216172	निर्वाचक का नाम : सूरजमल पिता का नाम: भूरा लाल गृह संख्या : 349 उम्र : 73 लिंग : पुरुष

181	RJ/13/090/216117	निर्वाचक का नाम : सन्तरा पति का नाम: सूरजमल गृह संख्या : 349 उम्र : 69 लिंग : महिला	फोटो उपलब्ध	182	RJ/13/090/216093	निर्वाचक का नाम : राम प्रकाश पिता का नाम: बजरंग लाल गृह संख्या : 349 उम्र : 58 लिंग : पुरुष	फोटो उपलब्ध	183	RJ/13/090/216116	निर्वाचक का नाम : मीरा पति का नाम: राम प्रकाश गृह संख्या : 349 उम्र : 56 लिंग : महिला	फोटो उपलब्ध
184	RJ/13/090/216284	निर्वाचक का नाम : बाबू लाल पिता का नाम: बजरंग लाल गृह संख्या : 349 उम्र : 53 लिंग : पुरुष	फोटो उपलब्ध	185	RJ/13/090/216115	निर्वाचक का नाम : लक्ष्मी पति का नाम: बाबू लाल गृह संख्या : 349 उम्र : 51 लिंग : महिला	फोटो उपलब्ध	186	CKZ1363795	निर्वाचक का नाम : कालुराम पिता का नाम: रामप्रकाश गृह संख्या : 349 उम्र : 42 लिंग : पुरुष	फोटो उपलब्ध
187	WXA0425652	निर्वाचक का नाम : भगवान दास पिता का नाम: सूरजमल गृह संख्या : 349 उम्र : 37 लिंग : पुरुष	फोटो उपलब्ध	188	WXA1885995	निर्वाचक का नाम : लाली देवी पति का नाम: मुकेश गृह संख्या : 349 उम्र : 35 लिंग : महिला	फोटो उपलब्ध	189	WXA0540609	निर्वाचक का नाम : कमलेश पिता का नाम: रामप्रकाश गृह संख्या : 349 उम्र : 34 लिंग : पुरुष	फोटो उपलब्ध
190	WXA0763169	निर्वाचक का नाम : गुड्डी पति का नाम: भगवान दास गृह संख्या : 349 उम्र : 34 लिंग : महिला	फोटो उपलब्ध	191	CKZ1451061	निर्वाचक का नाम : ममता पिता का नाम: कालुराम गृह संख्या : 349 उम्र : 31 लिंग : महिला	फोटो उपलब्ध	192	WXA1294669	निर्वाचक का नाम : लक्ष्मी सैनी पति का नाम: कमलेश सैनी गृह संख्या : 349 उम्र : 30 लिंग : महिला	फोटो उपलब्ध
193	WXA1269521	निर्वाचक का नाम : सुमन सैनी पिता का नाम: बाबू लाल सैनी गृह संख्या : 349 उम्र : 27 लिंग : महिला	फोटो उपलब्ध	194	WXA1269513	निर्वाचक का नाम : सोमा सैनी पिता का नाम: बाबू लाल सैनी गृह संख्या : 349 उम्र : 25 लिंग : महिला	फोटो उपलब्ध	195	CKZ1363803	निर्वाचक का नाम : जारसी पति का नाम: गोपी लाल गृह संख्या : 350 उम्र : 88 लिंग : महिला	फोटो उपलब्ध
196	RJ/13/090/216375	निर्वाचक का नाम : सुआ लाल पिता का नाम: गोपी लाल गृह संख्या : 350 उम्र : 68 लिंग : पुरुष	फोटो उपलब्ध	197	WXA0406074	निर्वाचक का नाम : कैलाशी पति का नाम: सुआ लाल गृह संख्या : 350 उम्र : 63 लिंग : महिला	फोटो उपलब्ध	198	RJ/13/090/216091	निर्वाचक का नाम : प्रहलाद पिता का नाम: गोपी लाल गृह संख्या : 350 उम्र : 58 लिंग : पुरुष	फोटो उपलब्ध
199	RJ/13/090/105313	निर्वाचक का नाम : शान्ति पति का नाम: प्रहलाद गृह संख्या : 350 उम्र : 56 लिंग : महिला	फोटो उपलब्ध	200	WXA1261361	निर्वाचक का नाम : तारा चन्द्र पिता का नाम: गोपी लाल गृह संख्या : 350 उम्र : 53 लिंग : पुरुष	फोटो उपलब्ध	201	WXA1261379	निर्वाचक का नाम : गट्टा देवी पति का नाम: तारा चन्द्र गृह संख्या : 350 उम्र : 51 लिंग : महिला	फोटो उपलब्ध
202	WXA0024398	निर्वाचक का नाम : राजूलाल पिता का नाम: सुआलाल गृह संख्या : 350 उम्र : 41 लिंग : पुरुष	फोटो उपलब्ध	203	WXA0024414	निर्वाचक का नाम : गुलाब पति का नाम: राजूलाल गृह संख्या : 350 उम्र : 39 लिंग : महिला	फोटो उपलब्ध	204	WXA0540567	निर्वाचक का नाम : बालकिशन पिता का नाम: प्रहलाद गृह संख्या : 350 उम्र : 34 लिंग : पुरुष	फोटो उपलब्ध
205	WXA0685396	निर्वाचक का नाम : रूकमणी पति का नाम: नवरतन गृह संख्या : 350 उम्र : 33 लिंग : महिला	फोटो उपलब्ध	206	WXA0692707	निर्वाचक का नाम : लाड देवी पति का नाम: बालकिशन गृह संख्या : 350 उम्र : 33 लिंग : महिला	फोटो उपलब्ध	207	WXA1273762	निर्वाचक का नाम : गिराज सैनी पिता का नाम: ताराचंद सैनी गृह संख्या : 350 उम्र : 28 लिंग : पुरुष	फोटो उपलब्ध
208	WXA1409184	निर्वाचक का नाम : शिखर पिता का नाम: तारा चांद गृह संख्या : 350 उम्र : 24 लिंग : पुरुष	फोटो उपलब्ध	209	WXA1437110	निर्वाचक का नाम : हिमांशु सैनी पिता का नाम: तारा चांद सैनी गृह संख्या : 350 उम्र : 23 लिंग : पुरुष	फोटो उपलब्ध	210	CKZ1451913	निर्वाचक का नाम : कस्तूरी पति का नाम: धासी राम गृह संख्या : 352 उम्र : 81 लिंग : महिला	फोटो उपलब्ध

211	CKZ1442037	निर्वाचक का नाम : भवर लाल पिता का नाम: घासी राम गृह संख्या : 352 उम्र : 59 लिंग : पुरुष	फोटो उपलब्ध	212	RJ/13/090/216185	निर्वाचक का नाम : कन्या पति का नाम: भवर लाल गृह संख्या : 352 उम्र : 56 लिंग : महिला	फोटो उपलब्ध	213	RJ/13/090/216108	निर्वाचक का नाम : कालू राम पिता का नाम: घासी राम गृह संख्या : 352 उम्र : 55 लिंग : पुरुष	फोटो उपलब्ध
214	RJ/13/090/216187	निर्वाचक का नाम : सावित्री पति का नाम: कालू राम गृह संख्या : 352 उम्र : 53 लिंग : महिला	फोटो उपलब्ध	215	CKZ1363829	निर्वाचक का नाम : बाबूलाल पिता का नाम: घासीलाल गृह संख्या : 352 उम्र : 48 लिंग : पुरुष	फोटो उपलब्ध	216	CKZ1571363	निर्वाचक का नाम : मीठूलाल पिता का नाम: घासीलाल गृह संख्या : 352 उम्र : 47 लिंग : पुरुष	फोटो उपलब्ध
217	CKZ1363837	निर्वाचक का नाम : आशा पति का नाम: बाबूलाल गृह संख्या : 352 उम्र : 46 लिंग : महिला	फोटो उपलब्ध	218	WXA0177253	निर्वाचक का नाम : सीतादेवी पति का नाम: मीठूलाल गृह संख्या : 352 उम्र : 45 लिंग : महिला	फोटो उपलब्ध	219	CKZ1363845	निर्वाचक का नाम : कालूराम पिता का नाम: राधेश्याम गृह संख्या : 352 उम्र : 42 लिंग : पुरुष	फोटो उपलब्ध
220	WXA0661215	निर्वाचक का नाम : लक्ष्मी पति का नाम: कालूराम गृह संख्या : 352 उम्र : 42 लिंग : महिला	फोटो उपलब्ध	221	WXA1928126	निर्वाचक का नाम : बिंदू सेनी पिता का नाम: राधेश्याम गृह संख्या : 352 उम्र : 36 लिंग : पुरुष	फोटो उपलब्ध	222	WXA1928142	निर्वाचक का नाम : ममता सेनी पति का नाम: बिंदू सेनी गृह संख्या : 352 उम्र : 36 लिंग : महिला	फोटो उपलब्ध
223	WXA0522045	निर्वाचक का नाम : गिरिराज पिता का नाम: राधेश्याम गृह संख्या : 352 उम्र : 35 लिंग : पुरुष	फोटो उपलब्ध	224	WXA0692657	निर्वाचक का नाम : बालकिशन पिता का नाम: बालूराम गृह संख्या : 352 उम्र : 35 लिंग : पुरुष	फोटो उपलब्ध	225	WXA1288554	निर्वाचक का नाम : हेमराज पिता का नाम: घासी राम गृह संख्या : 352 उम्र : 35 लिंग : पुरुष	फोटो उपलब्ध
226	WXA1288588	निर्वाचक का नाम : सीमा देवी पति का नाम: हेमराज गृह संख्या : 352 उम्र : 33 लिंग : महिला	फोटो उपलब्ध	227	WXA0692665	निर्वाचक का नाम : देवनारायण पिता का नाम: कालूराम गृह संख्या : 352 उम्र : 32 लिंग : पुरुष	फोटो उपलब्ध	228	WXA0540575	निर्वाचक का नाम : लालाराम पिता का नाम: राधेश्याम गृह संख्या : 352 उम्र : 32 लिंग : पुरुष	फोटो उपलब्ध
229	WXA1181163	निर्वाचक का नाम : ममता पति का नाम: लालाराम गृह संख्या : 352 उम्र : 32 लिंग : महिला	फोटो उपलब्ध	230	WXA1181114	निर्वाचक का नाम : दीपक पिता का नाम: राधेश्याम गृह संख्या : 352 उम्र : 31 लिंग : पुरुष	फोटो उपलब्ध	231	WXA1170935	निर्वाचक का नाम : निकिता पिता का नाम: दीपक गृह संख्या : 352 उम्र : 29 लिंग : महिला	फोटो उपलब्ध
232	WXA0984112	निर्वाचक का नाम : मुकेश पिता का नाम: भंवरलाल गृह संख्या : 352 उम्र : 28 लिंग : पुरुष	फोटो उपलब्ध	233	WXA0984336	निर्वाचक का नाम : मनीष कुमार पिता का नाम: कालूराम गृह संख्या : 352 उम्र : 28 लिंग : पुरुष	फोटो उपलब्ध	234	WXA0984419	निर्वाचक का नाम : निर्मल पिता का नाम: भंवर लाल गृह संख्या : 352 उम्र : 28 लिंग : पुरुष	फोटो उपलब्ध
235	WXA0984666	निर्वाचक का नाम : महेन्द्र पिता का नाम: कालूराम गृह संख्या : 352 उम्र : 28 लिंग : पुरुष	फोटो उपलब्ध	236	WXA1896380	निर्वाचक का नाम : सोना सेनी पति का नाम: बालकिशन सेनी गृह संख्या : 352 उम्र : 28 लिंग : महिला	फोटो उपलब्ध	237	WXA1461417	निर्वाचक का नाम : सोनू सेनी पिता का नाम: राधेश्याम गृह संख्या : 352 उम्र : 24 लिंग : पुरुष	फोटो उपलब्ध
238	WXA1608082	निर्वाचक का नाम : सुनाक्षी सोलंकी पिता का नाम: बाबू लाल सोलंकी गृह संख्या : 352 उम्र : 21 लिंग : महिला	फोटो उपलब्ध	239	WXA1875418	निर्वाचक का नाम : सुहानी सोलंकी पिता का नाम: बाबू लाल सोलंकी गृह संख्या : 352 उम्र : 19 लिंग : महिला	फोटो उपलब्ध	240	RJ/13/090/216079	निर्वाचक का नाम : छीतर पिता का नाम: धूल्या राम गृह संख्या : 353 उम्र : 73 लिंग : पुरुष	फोटो उपलब्ध

241 निर्वाचक का नाम : कैलाशी पति का नाम: छीतर गृह संख्या : 353 उम्र : 71 लिंग : महिला	WXA0450429	242 निर्वाचक का नाम : बालू राम पिता का नाम: धूल्या राम गृह संख्या : 353 उम्र : 58 लिंग : पुरुष	WXA0460014	243 निर्वाचक का नाम : मीरा पति का नाम: बालू राम गृह संख्या : 353 उम्र : 55 लिंग : महिला	RJ/13/090/216096
244 निर्वाचक का नाम : भंवर लाल पिता का नाम: छीतर लाल गृह संख्या : 353 उम्र : 46 लिंग : पुरुष	CKZ1363852	245 निर्वाचक का नाम : काली पति का नाम: भंवरलाल गृह संख्या : 353 उम्र : 43 लिंग : महिला	CKZ1363860	246 निर्वाचक का नाम : अशोक पिता का नाम: छीतर गृह संख्या : 353 उम्र : 42 लिंग : पुरुष	CKZ1363878
247 निर्वाचक का नाम : सीमा देवी पति का नाम: अशोक सैनी गृह संख्या : 353 उम्र : 42 लिंग : महिला	WXA1942671	248 निर्वाचक का नाम : रमेश पिता का नाम: बालुराम गृह संख्या : 353 उम्र : 36 लिंग : पुरुष	WXA0540559	249 निर्वाचक का नाम : धर्मेंद्र पिता का नाम: बालुराम गृह संख्या : 353 उम्र : 26 लिंग : पुरुष	WXA1141316
250 निर्वाचक का नाम : राजकुमारी सैनी पति का नाम: धर्मेंद्र सैनी गृह संख्या : 353 उम्र : 25 लिंग : महिला	WXA1880418	251 निर्वाचक का नाम : आकाश सैनी पिता का नाम: भंवर लाल गृह संख्या : 353 उम्र : 23 लिंग : पुरुष	WXA1585363	252 निर्वाचक का नाम : पूजा सैनी पिता का नाम: भंवर लाल सैनी गृह संख्या : 353 उम्र : 21 लिंग : महिला	WXA1609890
253 निर्वाचक का नाम : विशाल सैनी पिता का नाम: भंवर लाल सैनी गृह संख्या : 353 उम्र : 20 लिंग : पुरुष	WXA1858885	254 निर्वाचक का नाम : विशाल सैनी पिता का नाम: भंवर लाल गृह संख्या : 353 उम्र : 19 लिंग : पुरुष	WXA1923366	255 निर्वाचक का नाम : पांचू लाल पिता का नाम: भूरा लाल गृह संख्या : 354 उम्र : 67 लिंग : पुरुष	RJ/13/090/216262
256 निर्वाचक का नाम : मुन्नी पति का नाम: पांचू लाल गृह संख्या : 354 उम्र : 60 लिंग : महिला	WXA1288539	257 निर्वाचक का नाम : रामरतन पिता का नाम: जारसी लाल गृह संख्या : 354 उम्र : 53 लिंग : पुरुष	CKZ1179910	258 निर्वाचक का नाम : कमला पति का नाम: रामरतन गृह संख्या : 354 उम्र : 52 लिंग : महिला	CKZ1179928
259 निर्वाचक का नाम : कमलेश पिता का नाम: जारसी लाल गृह संख्या : 354 उम्र : 45 लिंग : पुरुष	CKZ0936288	260 निर्वाचक का नाम : रंजिता देवी पति का नाम: कमलेश गृह संख्या : 354 उम्र : 39 लिंग : महिला	WXA1783620	261 निर्वाचक का नाम : ओम प्रकाश सैनी पिता का नाम: पांचूलाल गृह संख्या : 354 उम्र : 34 लिंग : पुरुष	WXA0540591
262 निर्वाचक का नाम : लक्ष्मी सैनी पति का नाम: हेमराज गृह संख्या : 354 उम्र : 31 लिंग : महिला	WXA1371285	263 निर्वाचक का नाम : हेमंत सैनी पिता का नाम: रामरतन सैनी गृह संख्या : 354 उम्र : 29 लिंग : पुरुष	WXA1269620	264 निर्वाचक का नाम : निशा सैनी पति का नाम: हेमन्त सैनी गृह संख्या : 354 उम्र : 27 लिंग : महिला	WXA1862846
265 निर्वाचक का नाम : योगेश सैनी पिता का नाम: रामरतन सैनी गृह संख्या : 354 उम्र : 26 लिंग : पुरुष	WXA1269604	266 निर्वाचक का नाम : शोभा सैनी पिता का नाम: रामरतन सैनी गृह संख्या : 354 उम्र : 25 लिंग : महिला	WXA1269570	267 निर्वाचक का नाम : रिद्धि सैनी पिता का नाम: रामरतन सैनी गृह संख्या : 354 उम्र : 24 लिंग : महिला	WXA1862796
268 निर्वाचक का नाम : सिद्धि सैनी पिता का नाम: रामरतन सैनी गृह संख्या : 354 उम्र : 24 लिंग : महिला	WXA1862838	269 निर्वाचक का नाम : चेतन पिता का नाम: केशरा गृह संख्या : 355 उम्र : 89 लिंग : पुरुष	CKZ1410117	270 निर्वाचक का नाम : सुन्दर देवी पति का नाम: चेतन गृह संख्या : 355 उम्र : 86 लिंग : महिला	CKZ1625342

271	CKZ1363910	निर्वाचक का नाम : नेमचन्द पिता का नाम: केसरा गृह संख्या : 355 उम्र : 78 लिंग : पुरुष	फोटो उपलब्ध	272	CKZ1363936	निर्वाचक का नाम : गुलाब पति का नाम: मोती गृह संख्या : 355 उम्र : 73 लिंग : महिला	फोटो उपलब्ध	273	CKZ1410125	निर्वाचक का नाम : राम लाल पिता का नाम: चेतन गृह संख्या : 355 उम्र : 59 लिंग : पुरुष	फोटो उपलब्ध
274	CKZ1363902	निर्वाचक का नाम : कमला पति का नाम: राम लाल गृह संख्या : 355 उम्र : 56 लिंग : महिला	फोटो उपलब्ध	275	WXA0177220	निर्वाचक का नाम : सीताराम पिता का नाम: चेतन गृह संख्या : 355 उम्र : 45 लिंग : पुरुष	फोटो उपलब्ध	276	WXA0027409	निर्वाचक का नाम : बबलू पिता का नाम: मोतीलाल गृह संख्या : 355 उम्र : 43 लिंग : पुरुष	फोटो उपलब्ध
277	WXA0504886	निर्वाचक का नाम : शंकर पिता का नाम: रामलाल गृह संख्या : 355 उम्र : 38 लिंग : पुरुष	फोटो उपलब्ध	278	WXA1322213	निर्वाचक का नाम : हेमलता पति का नाम: बबलू गृह संख्या : 355 उम्र : 36 लिंग : महिला	फोटो उपलब्ध	279	WXA0984229	निर्वाचक का नाम : महेंद्र पिता का नाम: रामलाल गृह संख्या : 355 उम्र : 28 लिंग : पुरुष	फोटो उपलब्ध
280	WXA0984658	निर्वाचक का नाम : कालूराम पिता का नाम: रामलाल गृह संख्या : 355 उम्र : 28 लिंग : पुरुष	फोटो उपलब्ध	281	WXA0984930	निर्वाचक का नाम : दिनेश पिता का नाम: राम लाल गृह संख्या : 355 उम्र : 28 लिंग : पुरुष	फोटो उपलब्ध	282	WXA1334721	निर्वाचक का नाम : अशोक पिता का नाम: राम फूल गृह संख्या : 355 उम्र : 28 लिंग : पुरुष	फोटो उपलब्ध
283	WXA1329952	निर्वाचक का नाम : जितेंद्र सैनी पिता का नाम: राम फूल सैनी गृह संख्या : 355 उम्र : 25 लिंग : पुरुष	फोटो उपलब्ध	284	RJ/13/090/216092	निर्वाचक का नाम : कालू राम पिता का नाम: बालू राम गृह संख्या : 356 उम्र : 63 लिंग : पुरुष	फोटो उपलब्ध	285	RJ/13/090/216279	निर्वाचक का नाम : कमला पति का नाम: कालू राम गृह संख्या : 356 उम्र : 59 लिंग : महिला	फोटो उपलब्ध
286	RJ/13/090/216078	निर्वाचक का नाम : प्रहलाद पिता का नाम: बालू राम गृह संख्या : 356 उम्र : 59 लिंग : पुरुष	फोटो उपलब्ध	287	RJ/13/090/216278	निर्वाचक का नाम : पोखरी पति का नाम: प्रहलाद गृह संख्या : 356 उम्र : 57 लिंग : महिला	फोटो उपलब्ध	288	RJ/13/090/216097	निर्वाचक का नाम : रमेश पिता का नाम: बालू राम गृह संख्या : 356 उम्र : 57 लिंग : पुरुष	फोटो उपलब्ध
289	RJ/13/090/216276	निर्वाचक का नाम : मीरा देवी पति का नाम: रमेश गृह संख्या : 356 उम्र : 52 लिंग : महिला	फोटो उपलब्ध	290	WXA1288430	निर्वाचक का नाम : दिनेश पिता का नाम: प्रहलाद गृह संख्या : 356 उम्र : 27 लिंग : पुरुष	फोटो उपलब्ध	291	WXA1288455	निर्वाचक का नाम : राजकुमार पिता का नाम: रमेश चद गृह संख्या : 356 उम्र : 27 लिंग : पुरुष	फोटो उपलब्ध
292	WXA1454479	निर्वाचक का नाम : लक्ष्मी सैनी पिता का नाम: प्रहलाद गृह संख्या : 356 उम्र : 24 लिंग : महिला	फोटो उपलब्ध	293	WXA1949411	निर्वाचक का नाम : खुशी सैनी पति का नाम: दीपक सैनी गृह संख्या : 356 उम्र : 21 लिंग : महिला	फोटो उपलब्ध	294	CKZ0935064	निर्वाचक का नाम : घासी लाल पिता का नाम: मेहरी लाल गृह संख्या : 357 उम्र : 85 लिंग : पुरुष	फोटो उपलब्ध
295	RJ/13/090/216294	निर्वाचक का नाम : मनभर पति का नाम: घासी लाल गृह संख्या : 357 उम्र : 83 लिंग : महिला	फोटो उपलब्ध	296	CKZ1179969	निर्वाचक का नाम : तेजमल पिता का नाम: भंवर लाल गृह संख्या : 357 उम्र : 58 लिंग : पुरुष	फोटो उपलब्ध	297	RJ/13/090/216064	निर्वाचक का नाम : रामफूल पिता का नाम: भंवर लाल गृह संख्या : 357 उम्र : 52 लिंग : पुरुष	फोटो उपलब्ध
298	CKZ1179977	निर्वाचक का नाम : गायत्री पति का नाम: रामफूल गृह संख्या : 357 उम्र : 45 लिंग : महिला	फोटो उपलब्ध	299	CKZ1622893	निर्वाचक का नाम : कालुराम पिता का नाम: घासीलाल गृह संख्या : 357 उम्र : 42 लिंग : पुरुष	फोटो उपलब्ध	300	WXA1288505	निर्वाचक का नाम : तारा देवी पति का नाम: कालुराम गृह संख्या : 357 उम्र : 37 लिंग : महिला	फोटो उपलब्ध

301	WXA1876069	निर्वाचक का नाम : मोनिका सैनी पिता का नाम: रामफूल सैनी गृह संख्या : 357 उम्र : 19 लिंग : महिला	फोटो उपलब्ध	302	RJ/13/090/216215	निर्वाचक का नाम : घासी राम पिता का नाम: सुन्दर लाल गृह संख्या : 358 उम्र : 59 लिंग : पुरुष	फोटो उपलब्ध	303	RJ/13/090/216123	निर्वाचक का नाम : मीरा पिता का नाम: घासी राम गृह संख्या : 358 उम्र : 56 लिंग : महिला	फोटो उपलब्ध
304	WXA0356220	निर्वाचक का नाम : बीना पति का नाम: सीताराम गृह संख्या : 358 उम्र : 45 लिंग : महिला	फोटो उपलब्ध	305	WXA1210707	निर्वाचक का नाम : आशा पति का नाम: सोनू गृह संख्या : 358 उम्र : 34 लिंग : महिला	फोटो उपलब्ध	306	WXA1230671	निर्वाचक का नाम : सोनू सैनी पिता का नाम: घासी सैनी गृह संख्या : 358 उम्र : 28 लिंग : पुरुष	फोटो उपलब्ध
307	WXA1484179	निर्वाचक का नाम : मोहित सैनी पिता का नाम: सीताराम गृह संख्या : 358 उम्र : 23 लिंग : पुरुष	फोटो उपलब्ध	308	RJ/13/090/216008	निर्वाचक का नाम : श्री लाल पिता का नाम: राम नाथ गृह संख्या : 359 उम्र : 83 लिंग : पुरुष	फोटो उपलब्ध	309	RJ/13/090/216392	निर्वाचक का नाम : मूली देवी पति का नाम: श्री लाल गृह संख्या : 359 उम्र : 80 लिंग : महिला	फोटो उपलब्ध
310	RJ/13/090/216050	निर्वाचक का नाम : प्रभू लाल पिता का नाम: श्री लाल गृह संख्या : 359 उम्र : 58 लिंग : पुरुष	फोटो उपलब्ध	311	RJ/13/090/216124	निर्वाचक का नाम : मीरा पति का नाम: प्रभू लाल गृह संख्या : 359 उम्र : 56 लिंग : महिला	फोटो उपलब्ध	312	CKZ1572882	निर्वाचक का नाम : जगदीशी पति का नाम: मिठ्ठलाल गृह संख्या : 359 उम्र : 42 लिंग : महिला	फोटो उपलब्ध
313	WXA1273812	निर्वाचक का नाम : ममता सैनी पिता का नाम: श्रीलाल सैनी गृह संख्या : 359 उम्र : 37 लिंग : महिला	फोटो उपलब्ध	314	WXA0692822	निर्वाचक का नाम : अशोक पिता का नाम: प्रभू लाल गृह संख्या : 359 उम्र : 32 लिंग : पुरुष	फोटो उपलब्ध	315	WXA0929257	निर्वाचक का नाम : कुंदन पिता का नाम: प्रभुलाल गृह संख्या : 359 उम्र : 29 लिंग : पुरुष	फोटो उपलब्ध
316	WXA1461409	निर्वाचक का नाम : आरती सैनी पति का नाम: अशोक गृह संख्या : 359 उम्र : 27 लिंग : महिला	फोटो उपलब्ध	317	WXA1861210	निर्वाचक का नाम : पूजा सैनी पति का नाम: सिकंदर सैनी गृह संख्या : 359 उम्र : 26 लिंग : महिला	फोटो उपलब्ध	318	WXA1274091	निर्वाचक का नाम : शालिनी सैनी पिता का नाम: मिठ्ठ लाल गृह संख्या : 359 उम्र : 25 लिंग : महिला	फोटो उपलब्ध
319	WXA1411248	निर्वाचक का नाम : सिकंदर सैनी पिता का नाम: प्रभू लाल सैनी गृह संख्या : 359 उम्र : 24 लिंग : पुरुष	फोटो उपलब्ध	320	WXA1437086	निर्वाचक का नाम : रंजीत सैनी पिता का नाम: मिठ्ठ लाल सैनी गृह संख्या : 359 उम्र : 23 लिंग : पुरुष	फोटो उपलब्ध	321	WXA1633593	निर्वाचक का नाम : देवनारायण सैनी पिता का नाम: मिठ्ठ लाल सैनी गृह संख्या : 359 उम्र : 21 लिंग : पुरुष	फोटो उपलब्ध
322	WXA1667229	निर्वाचक का नाम : प्रिया सैनी पति का नाम: रणजीत सैनी गृह संख्या : 359 उम्र : 20 लिंग : महिला	फोटो उपलब्ध	323	CKZ1410133	निर्वाचक का नाम : छोटू लाल पिता का नाम: लक्ष्मीनारायण गृह संख्या : 360 उम्र : 55 लिंग : पुरुष	फोटो उपलब्ध	324	CKZ1572395	निर्वाचक का नाम : कन्या पति का नाम: छोटू लाल गृह संख्या : 360 उम्र : 46 लिंग : महिला	फोटो उपलब्ध
325	WXA1751015	निर्वाचक का नाम : रिकू सैनी पति का नाम: शिखर सैनी गृह संख्या : 360 उम्र : 28 लिंग : महिला	फोटो उपलब्ध	326	WXA1544675	निर्वाचक का नाम : आकाश सैनी पिता का नाम: छोटू लाल गृह संख्या : 360 उम्र : 22 लिंग : पुरुष	फोटो उपलब्ध	327	WXA1662147	निर्वाचक का नाम : रामप्रेस सैनी पिता का नाम: छोटू लाल सैनी गृह संख्या : 360 उम्र : 20 लिंग : पुरुष	फोटो उपलब्ध
328	WXA1875616	निर्वाचक का नाम : लखनराम सैनी पिता का नाम: छोटू लाल सैनी गृह संख्या : 360 उम्र : 19 लिंग : पुरुष	फोटो उपलब्ध	329	WXA0132837	निर्वाचक का नाम : ज्ञारसी पति का नाम: राम निवास गृह संख्या : 361 उम्र : 76 लिंग : महिला	फोटो उपलब्ध	330	RJ/13/090/216196	निर्वाचक का नाम : रामनारायण पिता का नाम: हर लाल गृह संख्या : 361 उम्र : 73 लिंग : पुरुष	फोटो उपलब्ध

331	CKZ1179993	निर्वाचक का नाम : कल्ली पति का नाम: रामनारायण गृह संख्या : 361 उम्र : 71 लिंग : महिला	फोटो उपलब्ध	332	WXA0129155	निर्वाचक का नाम : पैमल पति का नाम: कैलाश गृह संख्या : 361 उम्र : 45 लिंग : महिला	फोटो उपलब्ध	333	WXA0027722	निर्वाचक का नाम : संतरा पति का नाम: रामनिवास गृह संख्या : 361 उम्र : 45 लिंग : महिला	फोटो उपलब्ध
334	CKZ1572437	निर्वाचक का नाम : द्वारका पिता का नाम: छोटू लाल गृह संख्या : 362 उम्र : 41 लिंग : पुरुष	फोटो उपलब्ध	335	WXA0460030	निर्वाचक का नाम : हेमा पति का नाम: लालाराम गृह संख्या : 362 उम्र : 38 लिंग : महिला	फोटो उपलब्ध	336	CKZ1623263	निर्वाचक का नाम : छोटू लाल पिता का नाम: केशर लाल गृह संख्या : 364 उम्र : 89 लिंग : पुरुष	फोटो उपलब्ध
337	WXA0175893	निर्वाचक का नाम : कैलाश चन्द पिता का नाम: छोटू लाल गृह संख्या : 364 उम्र : 43 लिंग : पुरुष	फोटो उपलब्ध	338	WXA0175901	निर्वाचक का नाम : पूजा पति का नाम: कैलाश गृह संख्या : 364 उम्र : 41 लिंग : महिला	फोटो उपलब्ध	339	RJ/13/090/216272	निर्वाचक का नाम : छोटा देवी पति का नाम: भूरा लाल गृह संख्या : 365 उम्र : 70 लिंग : महिला	फोटो उपलब्ध
340	WXA0450486	निर्वाचक का नाम : लड्डू लाल पिता का नाम: भंवर लाल गृह संख्या : 365 उम्र : 39 लिंग : पुरुष	फोटो उपलब्ध	341	WXA1590009	निर्वाचक का नाम : गुड्डी देवी पति का नाम: लड्डू लाल गृह संख्या : 365 उम्र : 30 लिंग : महिला	फोटो उपलब्ध	342	RJ/13/090/216261	निर्वाचक का नाम : मोती लाल पिता का नाम: मेहरी लाल गृह संख्या : 366 उम्र : 78 लिंग : पुरुष	फोटो उपलब्ध
343	WXA0450494	निर्वाचक का नाम : केसरबाई पति का नाम: चौथमल गृह संख्या : 366 उम्र : 77 लिंग : महिला	फोटो उपलब्ध	344	CKZ1571397	निर्वाचक का नाम : छोटेलाल पिता का नाम: मेरीलाल गृह संख्या : 366 उम्र : 74 लिंग : पुरुष	फोटो उपलब्ध	345	RJ/13/090/216344	निर्वाचक का नाम : धन्ना देवी पति का नाम: मोती लाल गृह संख्या : 366 उम्र : 74 लिंग : महिला	फोटो उपलब्ध
346	CKZ1363977	निर्वाचक का नाम : मोहन लाल पिता का नाम: मेहरी लाल गृह संख्या : 366 उम्र : 73 लिंग : पुरुष	फोटो उपलब्ध	347	CKZ1573336	निर्वाचक का नाम : चकोली पति का नाम: मोहन लाल गृह संख्या : 366 उम्र : 68 लिंग : महिला	फोटो उपलब्ध	348	RJ/13/090/216150	निर्वाचक का नाम : दुर्गा देवी पति का नाम: छोटू लाल गृह संख्या : 366 उम्र : 67 लिंग : महिला	फोटो उपलब्ध
349	RJ/13/090/216101	निर्वाचक का नाम : रामसहाय पिता का नाम: चौथमल गृह संख्या : 366 उम्र : 56 लिंग : पुरुष	फोटो उपलब्ध	350	RJ/13/090/216062	निर्वाचक का नाम : रतन लाल पिता का नाम: मोहन लाल गृह संख्या : 366 उम्र : 51 लिंग : पुरुष	फोटो उपलब्ध	351	WXA1634898	निर्वाचक का नाम : कमलू पति का नाम: रामसहाय गृह संख्या : 366 उम्र : 50 लिंग : महिला	फोटो उपलब्ध
352	CKZ1447697	निर्वाचक का नाम : रामफूल पिता का नाम: चौथमल गृह संख्या : 366 उम्र : 45 लिंग : पुरुष	फोटो उपलब्ध	353	CKZ1180009	निर्वाचक का नाम : कमलेश पिता का नाम: छोटे लाल गृह संख्या : 366 उम्र : 44 लिंग : पुरुष	फोटो उपलब्ध	354	CKZ1180025	निर्वाचक का नाम : सीताराम पिता का नाम: मोतीलाल गृह संख्या : 366 उम्र : 44 लिंग : पुरुष	फोटो उपलब्ध
355	CKZ1180033	निर्वाचक का नाम : मुन्नीदेवी पति का नाम: रामफूल गृह संख्या : 366 उम्र : 43 लिंग : महिला	फोटो उपलब्ध	356	CKZ1180017	निर्वाचक का नाम : सुशीला पति का नाम: कमलेश गृह संख्या : 366 उम्र : 40 लिंग : महिला	फोटो उपलब्ध	357	WXA0623645	निर्वाचक का नाम : ममता पति का नाम: सीताराम गृह संख्या : 366 उम्र : 38 लिंग : महिला	फोटो उपलब्ध
358	WXA1896083	निर्वाचक का नाम : नोरती देवी पति का नाम: जमन लाल सैनी गृह संख्या : 366 उम्र : 36 लिंग : महिला	फोटो उपलब्ध	359	WXA0763201	निर्वाचक का नाम : नीलम पिता का नाम: छोटे लाल गृह संख्या : 366 उम्र : 31 लिंग : महिला	फोटो उपलब्ध	360	WXA0763243	निर्वाचक का नाम : कालू राम पिता का नाम: मोती लाल गृह संख्या : 366 उम्र : 30 लिंग : पुरुष	फोटो उपलब्ध

361	WXA1170984	निर्वाचक का नाम : शैतान पिता का नाम: रामफूल गृह संख्या : 366 उम्र : 27 लिंग : पुरुष	फोटो उपलब्ध	362	WXA1589944	निर्वाचक का नाम : मैना सैनी पिता का नाम: रामफूल गृह संख्या : 366 उम्र : 27 लिंग : महिला	फोटो उपलब्ध	363	WXA1589951	निर्वाचक का नाम : पूजा सैनी पिता का नाम: रामफूल गृह संख्या : 366 उम्र : 26 लिंग : महिला	फोटो उपलब्ध
364	WXA1534791	निर्वाचक का नाम : हर्षिता सैनी पिता का नाम: कमलेश गृह संख्या : 366 उम्र : 23 लिंग : महिला	फोटो उपलब्ध	365	WXA1596246	निर्वाचक का नाम : जितेंद्र सोलंकी पिता का नाम: कमलेश सोलंकी गृह संख्या : 366 उम्र : 21 लिंग : पुरुष	फोटो उपलब्ध	366	WXA1637289	निर्वाचक का नाम : शेखर सैनी पिता का नाम: रामफूल गृह संख्या : 366 उम्र : 21 लिंग : पुरुष	फोटो उपलब्ध
367	WXA1669803	निर्वाचक का नाम : वैदिका सोलंकी पिता का नाम: कमलेश सोलंकी गृह संख्या : 366 उम्र : 20 लिंग : महिला	फोटो उपलब्ध	368	WXA0177477	निर्वाचक का नाम : कोकला पति का नाम: केशर लाल गृह संख्या : 367 उम्र : 83 लिंग : महिला	फोटो उपलब्ध	369	WXA1800267	निर्वाचक का नाम : फूलचंद सैनी पिता का नाम: केशर गृह संख्या : 367 उम्र : 63 लिंग : पुरुष	फोटो उपलब्ध
370	WXA0177485	निर्वाचक का नाम : मन्नी पति का नाम: रामफूल गृह संख्या : 367 उम्र : 58 लिंग : महिला	फोटो उपलब्ध	371	WXA0522011	निर्वाचक का नाम : मीठू लाल पिता का नाम: केशर लाल गृह संख्या : 367 उम्र : 56 लिंग : पुरुष	फोटो उपलब्ध	372	WXA0361360	निर्वाचक का नाम : नानगी पति का नाम: मीठू लाल गृह संख्या : 367 उम्र : 54 लिंग : महिला	फोटो उपलब्ध
373	WXA0177543	निर्वाचक का नाम : चांदमल पिता का नाम: केशरलाल गृह संख्या : 367 उम्र : 42 लिंग : पुरुष	फोटो उपलब्ध	374	WXA1321884	निर्वाचक का नाम : अनिता पति का नाम: चांदमल गृह संख्या : 367 उम्र : 37 लिंग : महिला	फोटो उपलब्ध	375	WXA0984690	निर्वाचक का नाम : रामधन पिता का नाम: फुलचन्द गृह संख्या : 367 उम्र : 28 लिंग : पुरुष	फोटो उपलब्ध
376	WXA1230614	निर्वाचक का नाम : विमला पति का नाम: लोकेश गृह संख्या : 367 उम्र : 27 लिंग : महिला	फोटो उपलब्ध	377	WXA1228956	निर्वाचक का नाम : लोकेश सैनी पिता का नाम: मिठू लाल गृह संख्या : 367 उम्र : 26 लिंग : पुरुष	फोटो उपलब्ध	378	WXA1706811	निर्वाचक का नाम : नरेश सैनी पिता का नाम: मिठू सैनी गृह संख्या : 367 उम्र : 21 लिंग : पुरुष	फोटो उपलब्ध
379	WXA1661370	निर्वाचक का नाम : टिकम चंद सैनी पिता का नाम: चांदमल गृह संख्या : 367 उम्र : 20 लिंग : पुरुष	फोटो उपलब्ध	380	RJ/13/090/216206	निर्वाचक का नाम : गलखू पति का नाम: गोपी लाल गृह संख्या : 370 उम्र : 91 लिंग : महिला	फोटो उपलब्ध	381	WXA0460048	निर्वाचक का नाम : रतन लाल पिता का नाम: गोपी लाल गृह संख्या : 370 उम्र : 73 लिंग : पुरुष	फोटो उपलब्ध
382	CKZ1571835	निर्वाचक का नाम : मुन्नी पति का नाम: रतन लाल गृह संख्या : 370 उम्र : 68 लिंग : महिला	फोटो उपलब्ध	383	WXA1908482	निर्वाचक का नाम : मानसी सैनी पिता का नाम: रतन लाल सैनी गृह संख्या : 370 उम्र : 20 लिंग : महिला	फोटो उपलब्ध	384	CKZ1363985	निर्वाचक का नाम : तीजा देवी पति का नाम: भंवर लाल गृह संख्या : 371 उम्र : 83 लिंग : महिला	फोटो उपलब्ध
385	CKZ1363993	निर्वाचक का नाम : सीता पति का नाम: पप्पू लाल गृह संख्या : 371 उम्र : 43 लिंग : महिला	फोटो उपलब्ध	386	WXA1437102	निर्वाचक का नाम : सुनील सैनी पिता का नाम: पप्पू सैनी गृह संख्या : 371 उम्र : 24 लिंग : पुरुष	फोटो उपलब्ध	387	WXA1553221	निर्वाचक का नाम : राजू लाल सैनी पिता का नाम: पप्पू लाल गृह संख्या : 371 उम्र : 22 लिंग : पुरुष	फोटो उपलब्ध
388	CKZ1444637	निर्वाचक का नाम : बाली पति का नाम: कानाराम गृह संख्या : 372 उम्र : 76 लिंग : महिला	फोटो उपलब्ध	389	WXA0129635	निर्वाचक का नाम : नवरतन पिता का नाम: कानाराम गृह संख्या : 372 उम्र : 37 लिंग : पुरुष	फोटो उपलब्ध	390	WXA1437193	निर्वाचक का नाम : अनिता पति का नाम: नवरतन सैनी गृह संख्या : 372 उम्र : 37 लिंग : महिला	फोटो उपलब्ध

391	WXA1437367	निर्वाचक का नाम : गीता देवी पति का नाम: मुकेश सैनी गृह संख्या : 372 उम्र : 34 लिंग : महिला	फोटो उपलब्ध	392	WXA1437342	निर्वाचक का नाम : मुकेश सैनी पिता का नाम: कान्हा राम गृह संख्या : 372 उम्र : 32 लिंग : पुरुष	फोटो उपलब्ध	393	WXA0025254	निर्वाचक का नाम : रामप्यारी पति का नाम: धूलचन्द गृह संख्या : 373 उम्र : 88 लिंग : महिला	फोटो उपलब्ध
394	RJ/13/090/216051	निर्वाचक का नाम : प्रभू लाल पिता का नाम: कालू राम गृह संख्या : 373 उम्र : 55 लिंग : पुरुष	फोटो उपलब्ध	395	WXA1315480	निर्वाचक का नाम : मुन्नी देवी पति का नाम: प्रभू लाल गृह संख्या : 373 उम्र : 53 लिंग : महिला	फोटो उपलब्ध	396	CKZ0935098	निर्वाचक का नाम : मोहन लाल पिता का नाम: कालू राम गृह संख्या : 373 उम्र : 52 लिंग : पुरुष	फोटो उपलब्ध
397	WXA0674309	निर्वाचक का नाम : लक्ष्मी पति का नाम: मोहन गृह संख्या : 373 उम्र : 48 लिंग : महिला	फोटो उपलब्ध	398	WXA0024331	निर्वाचक का नाम : शिवराज पिता का नाम: रामलाल गृह संख्या : 373 उम्र : 41 लिंग : पुरुष	फोटो उपलब्ध	399	WXA0024729	निर्वाचक का नाम : महावीर पिता का नाम: रामदेव गृह संख्या : 373 उम्र : 41 लिंग : पुरुष	फोटो उपलब्ध
400	WXA0406090	निर्वाचक का नाम : बीना पति का नाम: शिवराज गृह संख्या : 373 उम्र : 38 लिंग : महिला	फोटो उपलब्ध	401	WXA0425504	निर्वाचक का नाम : विशाल पिता का नाम: प्रभूलाल गृह संख्या : 373 उम्र : 34 लिंग : पुरुष	फोटो उपलब्ध	402	WXA0623603	निर्वाचक का नाम : जितेन्द्र पिता का नाम: प्रभूलाल गृह संख्या : 373 उम्र : 33 लिंग : पुरुष	फोटो उपलब्ध
403	WXA0869883	निर्वाचक का नाम : मुकेश पिता का नाम: रामलाल गृह संख्या : 373 उम्र : 29 लिंग : पुरुष	फोटो उपलब्ध	404	WXA1230606	निर्वाचक का नाम : संजू माली पति का नाम: विशाल गृह संख्या : 373 उम्र : 28 लिंग : महिला	फोटो उपलब्ध	405	WXA1107028	निर्वाचक का नाम : सुनिता पति का नाम: जितेन्द्र गृह संख्या : 373 उम्र : 28 लिंग : महिला	फोटो उपलब्ध
406	WXA1141308	निर्वाचक का नाम : सोनू पिता का नाम: रामलाल गृह संख्या : 373 उम्र : 27 लिंग : पुरुष	फोटो उपलब्ध	407	WXA1266675	निर्वाचक का नाम : लोकेश सैनी पिता का नाम: मोहन लाल गृह संख्या : 373 उम्र : 27 लिंग : पुरुष	फोटो उपलब्ध	408	WXA1798388	निर्वाचक का नाम : कृष्णा सैनी पति का नाम: मुकेश गृह संख्या : 373 उम्र : 26 लिंग : महिला	फोटो उपलब्ध
409	WXA1417716	निर्वाचक का नाम : पूजा कुमारी पति का नाम: सोनू गृह संख्या : 373 उम्र : 24 लिंग : महिला	फोटो उपलब्ध	410	WXA1315449	निर्वाचक का नाम : प्रभाती देवी पति का नाम: घासी लाल गृह संख्या : 373 ए उम्र : 73 लिंग : महिला	फोटो उपलब्ध	411	WXA1288752	निर्वाचक का नाम : विमला पति का नाम: सत्यनारायण गृह संख्या : 373 ए उम्र : 42 लिंग : महिला	फोटो उपलब्ध
412	RJ/13/090/216419	निर्वाचक का नाम : गो पाल पिता का नाम: श्री लाल गृह संख्या : 374 उम्र : 60 लिंग : पुरुष	फोटो उपलब्ध	413	RJ/13/090/216435	निर्वाचक का नाम : विमला पति का नाम: गो पाल गृह संख्या : 374 उम्र : 59 लिंग : महिला	फोटो उपलब्ध	414	WXA0313841	निर्वाचक का नाम : रामदेव पिता का नाम: पोखर गृह संख्या : 374 उम्र : 41 लिंग : पुरुष	फोटो उपलब्ध
415	WXA1294727	निर्वाचक का नाम : राम दास सैनी पिता का नाम: गोपाल लाल गृह संख्या : 374 उम्र : 38 लिंग : पुरुष	फोटो उपलब्ध	416	WXA1274216	निर्वाचक का नाम : सुमन लता सैनी पति का नाम: राम बाबू सैनी गृह संख्या : 374 उम्र : 36 लिंग : महिला	फोटो उपलब्ध	417	WXA1339571	निर्वाचक का नाम : राम बाबू सैनी पिता का नाम: गोपाल लाल गृह संख्या : 374 उम्र : 35 लिंग : पुरुष	फोटो उपलब्ध
418	WXA1294701	निर्वाचक का नाम : देवी सैनी पति का नाम: रामदास सैनी गृह संख्या : 374 उम्र : 32 लिंग : महिला	फोटो उपलब्ध	419	RJ/13/090/216425	निर्वाचक का नाम : अनोख पति का नाम: रतन लाल गृह संख्या : 375 उम्र : 56 लिंग : महिला	फोटो उपलब्ध	420	WXA0522102	निर्वाचक का नाम : लड्डूराम पिता का नाम: भूरा गृह संख्या : 375 उम्र : 41 लिंग : पुरुष	फोटो उपलब्ध

421	WXA1589639	निर्वाचक का नाम : जीतू सैनी पिता का नाम: रतन लाल गृह संख्या : 375 उम्र : 27 लिंग : पुरुष	फोटो उपलब्ध	422	WXA1589621	निर्वाचक का नाम : ममता सैनी पिता का नाम: रतन लाल गृह संख्या : 375 उम्र : 25 लिंग : महिला	फोटो उपलब्ध	423	WXA0485458	निर्वाचक का नाम : गीता पिता का नाम: बालू राम गृह संख्या : 376 उम्र : 56 लिंग : महिला	फोटो उपलब्ध
424	WXA1641315	निर्वाचक का नाम : सोनू सैनी पिता का नाम: बालू राम गृह संख्या : 376 उम्र : 24 लिंग : पुरुष	फोटो उपलब्ध	425	WXA1745546	निर्वाचक का नाम : फ़ोरंता सैनी पिता का नाम: बालू राम सैनी गृह संख्या : 376 उम्र : 22 लिंग : महिला	फोटो उपलब्ध	426	RJ/13/090/216034	निर्वाचक का नाम : नानग राम पिता का नाम: सुख लाल गृह संख्या : 378 उम्र : 78 लिंग : पुरुष	फोटो उपलब्ध
427	RJ/13/090/216244	निर्वाचक का नाम : नन्दूबाई पति का नाम: नानग राम गृह संख्या : 378 उम्र : 73 लिंग : महिला	फोटो उपलब्ध	428	CKZ1573146	निर्वाचक का नाम : प्रहलाद पिता का नाम: सुखा लाल गृह संख्या : 378 उम्र : 68 लिंग : पुरुष	फोटो उपलब्ध	429	CKZ1573351	निर्वाचक का नाम : धीसी पति का नाम: प्रहलाद गृह संख्या : 378 उम्र : 65 लिंग : महिला	फोटो उपलब्ध
430	CKZ1622026	निर्वाचक का नाम : रामदेव सैनी पिता का नाम: सुवा गृह संख्या : 378 उम्र : 64 लिंग : पुरुष	फोटो उपलब्ध	431	RJ/13/090/216363	निर्वाचक का नाम : धापूबाई पति का नाम: गम्भीरा गृह संख्या : 378 उम्र : 62 लिंग : महिला	फोटो उपलब्ध	432	WXA0024620	निर्वाचक का नाम : मोहन पिता का नाम: नानगराम गृह संख्या : 378 उम्र : 43 लिंग : पुरुष	फोटो उपलब्ध
433	WXA1454081	निर्वाचक का नाम : प्रभू लाल सैनी पिता का नाम: ननग्राम गृह संख्या : 378 उम्र : 42 लिंग : पुरुष	फोटो उपलब्ध	434	WXA0024612	निर्वाचक का नाम : कमलेश पिता का नाम: नानगराम गृह संख्या : 378 उम्र : 41 लिंग : पुरुष	फोटो उपलब्ध	435	WXA00661181	निर्वाचक का नाम : सुशीला पति का नाम: मोहन गृह संख्या : 378 उम्र : 41 लिंग : महिला	फोटो उपलब्ध
436	WXA0685362	निर्वाचक का नाम : सावतरी देवी पति का नाम: रमेश गृह संख्या : 378 उम्र : 39 लिंग : महिला	फोटो उपलब्ध	437	WXA1437201	निर्वाचक का नाम : मुकेश सैनी पिता का नाम: रामदेव सैनी गृह संख्या : 378 उम्र : 38 लिंग : पुरुष	फोटो उपलब्ध	438	WXA0692673	निर्वाचक का नाम : रमेश पिता का नाम: नानगराम गृह संख्या : 378 उम्र : 37 लिंग : पुरुष	फोटो उपलब्ध
439	WXA0685354	निर्वाचक का नाम : गुड्डी बाई पति का नाम: प्रभु गृह संख्या : 378 उम्र : 35 लिंग : महिला	फोटो उपलब्ध	440	WXA1437219	निर्वाचक का नाम : सुनीता पति का नाम: मुकेश सैनी गृह संख्या : 378 उम्र : 31 लिंग : महिला	फोटो उपलब्ध	441	WXA1596600	निर्वाचक का नाम : पूजा सैनी पति का नाम: हरिराम गृह संख्या : 378 उम्र : 29 लिंग : महिला	फोटो उपलब्ध
442	WXA1598713	निर्वाचक का नाम : हरिराम पिता का नाम: प्रहलाद गृह संख्या : 378 उम्र : 28 लिंग : पुरुष	फोटो उपलब्ध	443	WXA1591791	निर्वाचक का नाम : रेखा सैनी पति का नाम: लालाराम सैनी गृह संख्या : 378 उम्र : 27 लिंग : महिला	फोटो उपलब्ध	444	WXA0450502	निर्वाचक का नाम : चौधमल पिता का नाम: सुख पाल गृह संख्या : 379 उम्र : 59 लिंग : पुरुष	फोटो उपलब्ध
445	CKZ1626456	निर्वाचक का नाम : गडुली पति का नाम: चौधमल गृह संख्या : 379 उम्र : 58 लिंग : महिला	फोटो उपलब्ध	446	CKZ1451764	निर्वाचक का नाम : कालुराम पिता का नाम: चौधमल गृह संख्या : 379 उम्र : 42 लिंग : पुरुष	फोटो उपलब्ध	447	WXA1592146	निर्वाचक का नाम : गल्लो पिता का नाम: चौधमल गृह संख्या : 379 उम्र : 27 लिंग : पुरुष	फोटो उपलब्ध
448	RJ/13/090/216140	निर्वाचक का नाम : घासी लाल पिता का नाम: बंशी लाल गृह संख्या : 380 उम्र : 58 लिंग : पुरुष	फोटो उपलब्ध	449	RJ/13/090/216141	निर्वाचक का नाम : कंचन पति का नाम: घासी लाल गृह संख्या : 380 उम्र : 56 लिंग : महिला	फोटो उपलब्ध	450	WXA0373787	निर्वाचक का नाम : पिन्दू लाल पिता का नाम: घासी लाल गृह संख्या : 380 उम्र : 37 लिंग : पुरुष	फोटो उपलब्ध

451	WXA0522110	निर्वाचक का नाम : कमलेश पिता का नाम: हरिराम गृह संख्या : 380 उम्र : 36 लिंग : पुरुष	452	WXA1838390	निर्वाचक का नाम : संतरा देवी पति का नाम: सुगन सैनी गृह संख्या : 380 उम्र : 35 लिंग : महिला	453	WXA0556282	निर्वाचक का नाम : अनिता देवी पिता का नाम: पिन्दुलाल गृह संख्या : 380 उम्र : 34 लिंग : महिला
454	WXA1838119	निर्वाचक का नाम : सुगन सैनी पिता का नाम: घासी गृह संख्या : 380 उम्र : 33 लिंग : पुरुष	455	WXA1322338	निर्वाचक का नाम : रिकू पिता का नाम: घासी गृह संख्या : 380 उम्र : 29 लिंग : पुरुष	456	RJ/13/090/216125	निर्वाचक का नाम : भूली देवी पति का नाम: जारसी लाल गृह संख्या : 381 उम्र : 88 लिंग : महिला
457	RJ/13/090/216424	निर्वाचक का नाम : बालू राम पिता का नाम: जारसी लाल गृह संख्या : 381 उम्र : 64 लिंग : पुरुष	458	WXA0026781	निर्वाचक का नाम : सुशीला पति का नाम: बालुराम गृह संख्या : 381 उम्र : 45 लिंग : महिला	459	CKZ1620673	निर्वाचक का नाम : बबलू पिता का नाम: जारसीलाल गृह संख्या : 381 उम्र : 42 लिंग : पुरुष
460	WXA0522029	निर्वाचक का नाम : दुर्गा पति का नाम: बबलू गृह संख्या : 381 उम्र : 38 लिंग : महिला	461	RJ/13/090/216331	निर्वाचक का नाम : राधेश्याम पिता का नाम: बजरंग लाल गृह संख्या : 382 उम्र : 68 लिंग : पुरुष	462	RJ/13/090/216336	निर्वाचक का नाम : फूलां पति का नाम: राधेश्याम गृह संख्या : 382 उम्र : 66 लिंग : महिला
463	WXA1961960	निर्वाचक का नाम : बदाम देवी पति का नाम: प्रह्लाद सैनी गृह संख्या : 382 उम्र : 62 लिंग : महिला	464	CKZ0935106	निर्वाचक का नाम : शंकर लाल पिता का नाम: बजरंग लाल गृह संख्या : 382 उम्र : 58 लिंग : पुरुष	465	CKZ0935114	निर्वाचक का नाम : कमला पति का नाम: शंकर लाल गृह संख्या : 382 उम्र : 55 लिंग : महिला
466	WXA0692574	निर्वाचक का नाम : सुखलाल पिता का नाम: रामपाल गृह संख्या : 382 उम्र : 51 लिंग : पुरुष	467	WXA0832048	निर्वाचक का नाम : तीजा देवी पति का नाम: सुख लाल गृह संख्या : 382 उम्र : 49 लिंग : महिला	468	WXA0692608	निर्वाचक का नाम : श्योराज पिता का नाम: रामपाल गृह संख्या : 382 उम्र : 48 लिंग : पुरुष
469	CKZ1572981	निर्वाचक का नाम : कस्तूर पिता का नाम: बजरंगलाल गृह संख्या : 382 उम्र : 45 लिंग : पुरुष	470	CKZ1572999	निर्वाचक का नाम : विमला पति का नाम: कस्तूर गृह संख्या : 382 उम्र : 41 लिंग : महिला	471	WXA0685321	निर्वाचक का नाम : रामसहाय पिता का नाम: रामपाल गृह संख्या : 382 उम्र : 34 लिंग : पुरुष
472	WXA0832055	निर्वाचक का नाम : सुनिता पति का नाम: रामसहाय गृह संख्या : 382 उम्र : 34 लिंग : महिला	473	WXA0831826	निर्वाचक का नाम : हेमराज पिता का नाम: प्रह्लाद गृह संख्या : 382 उम्र : 31 लिंग : पुरुष	474	WXA0929273	निर्वाचक का नाम : चन्द्रकला पति का नाम: हेमराज गृह संख्या : 382 उम्र : 28 लिंग : महिला
475	WXA0984880	निर्वाचक का नाम : विनोद पिता का नाम: राधेश्याम गृह संख्या : 382 उम्र : 28 लिंग : पुरुष	476	WXA0984898	निर्वाचक का नाम : दिनेश पिता का नाम: राधेश्याम गृह संख्या : 382 उम्र : 28 लिंग : पुरुष	477	WXA1342906	निर्वाचक का नाम : संजू पति का नाम: विनोद गृह संख्या : 382 उम्र : 26 लिंग : महिला
478	WXA1437094	निर्वाचक का नाम : अजय सैनी पिता का नाम: राधेश्याम सैनी गृह संख्या : 382 उम्र : 24 लिंग : पुरुष	479	WXA1643261	निर्वाचक का नाम : रिकू सैनी पिता का नाम: सुख लाल गृह संख्या : 382 उम्र : 23 लिंग : महिला	480	WXA1585314	निर्वाचक का नाम : इंदर सैनी पिता का नाम: शंकर लाल सैनी गृह संख्या : 382 उम्र : 22 लिंग : पुरुष

481 निर्वाचक का नाम : पूजा सैनी पिता का नाम: श्योरज सैनी गृह संख्या : 382 उम्र : 21 लिंग : महिला	WXA1634419 फोटो उपलब्ध	482 निर्वाचक का नाम : आरती सैनी पिता का नाम: सुख लाल सैनी गृह संख्या : 382 उम्र : 20 लिंग : महिला	WXA1669829 फोटो उपलब्ध	483 निर्वाचक का नाम : गुलाब देवी पति का नाम: राम निवास गृह संख्या : 383 उम्र : 76 लिंग : महिला	CKZ1444801 फोटो उपलब्ध
484 निर्वाचक का नाम : रामनिवास पिता का नाम: कजोड गृह संख्या : 383 उम्र : 71 लिंग : पुरुष	CKZ1409986 फोटो उपलब्ध	485 निर्वाचक का नाम : प्रभू लाल पिता का नाम: कजोड गृह संख्या : 383 उम्र : 63 लिंग : पुरुष	RJ/13/090/216105 फोटो उपलब्ध	486 निर्वाचक का नाम : मन्वी पति का नाम: प्रभू लाल गृह संख्या : 383 उम्र : 60 लिंग : महिला	RJ/13/090/216127 फोटो उपलब्ध
487 निर्वाचक का नाम : मोहनलाल पिता का नाम: गणेश गृह संख्या : 383 उम्र : 45 लिंग : पुरुष	CKZ1449859 फोटो उपलब्ध	488 निर्वाचक का नाम : सावित्री पति का नाम: मोहनलाल गृह संख्या : 383 उम्र : 42 लिंग : महिला	WXA0128223 फोटो उपलब्ध	489 निर्वाचक का नाम : हेमराज पिता का नाम: रामनिवास गृह संख्या : 383 उम्र : 33 लिंग : पुरुष	WXA0623686 फोटो उपलब्ध
490 निर्वाचक का नाम : शीला देवी पति का नाम: हेमराज गृह संख्या : 383 उम्र : 32 लिंग : महिला	WXA0623637 फोटो उपलब्ध	491 निर्वाचक का नाम : लाला राम सैनी पिता का नाम: गणेश गृह संख्या : 383 उम्र : 32 लिंग : पुरुष	WXA1334655 फोटो उपलब्ध	492 निर्वाचक का नाम : कोमल पति का नाम: लाला राम गृह संख्या : 383 उम्र : 31 लिंग : महिला	WXA1330174 फोटो उपलब्ध
493 निर्वाचक का नाम : जितू पिता का नाम: प्रभुलाल गृह संख्या : 383 उम्र : 28 लिंग : पुरुष	WXA0984732 फोटो उपलब्ध	494 निर्वाचक का नाम : रीना सैनी पति का नाम: जीतू सैनी गृह संख्या : 383 उम्र : 28 लिंग : महिला	WXA1335868 फोटो उपलब्ध	495 निर्वाचक का नाम : पानमल पिता का नाम: प्रभुलाल गृह संख्या : 383 उम्र : 27 लिंग : पुरुष	WXA0984377 फोटो उपलब्ध
496 निर्वाचक का नाम : संजू पिता का नाम: मोहन लाल गृह संख्या : 383 उम्र : 26 लिंग : महिला	WXA1141274 फोटो उपलब्ध	497 निर्वाचक का नाम : सुनिल सैनी पिता का नाम: मोहन लाल गृह संख्या : 383 उम्र : 25 लिंग : पुरुष	WXA1476696 फोटो उपलब्ध	498 निर्वाचक का नाम : अनिल सैनी पिता का नाम: मोहन लाल सैनी गृह संख्या : 383 उम्र : 20 लिंग : पुरुष	WXA1859057 फोटो उपलब्ध
499 निर्वाचक का नाम : सपना अजमेरा पति का नाम: सुनील सैनी गृह संख्या : 383 उम्र : 20 लिंग : महिला	WXA1863190 फोटो उपलब्ध	500 निर्वाचक का नाम : मीरा पति का नाम: तेजमल गृह संख्या : 384 उम्र : 66 लिंग : महिला	CKZ1626126 फोटो उपलब्ध	501 निर्वाचक का नाम : मीरा पति का नाम: राम लाल गृह संख्या : 384 उम्र : 59 लिंग : महिला	CKZ1364017 फोटो उपलब्ध
502 निर्वाचक का नाम : सीता राम पिता का नाम: गोपी लाल गृह संख्या : 384 उम्र : 59 लिंग : पुरुष	RJ/13/090/216061 फोटो उपलब्ध	503 निर्वाचक का नाम : रमेश पिता का नाम: गोपी लाल गृह संख्या : 384 उम्र : 58 लिंग : पुरुष	CKZ1626142 फोटो उपलब्ध	504 निर्वाचक का नाम : गंगा देवी पति का नाम: सीता राम गृह संख्या : 384 उम्र : 57 लिंग : महिला	CKZ1626167 फोटो उपलब्ध
505 निर्वाचक का नाम : ललिता पति का नाम: रमेश गृह संख्या : 384 उम्र : 56 लिंग : महिला	CKZ1626134 फोटो उपलब्ध	506 निर्वाचक का नाम : प्रेमचन्द पिता का नाम: तेजमल गृह संख्या : 384 उम्र : 39 लिंग : पुरुष	WXA0831974 फोटो उपलब्ध	507 निर्वाचक का नाम : पिकी देवी पति का नाम: प्रेमचन्द गृह संख्या : 384 उम्र : 36 लिंग : महिला	WXA0831958 फोटो उपलब्ध
508 निर्वाचक का नाम : कालूराम पिता का नाम: तेजमल गृह संख्या : 384 उम्र : 28 लिंग : पुरुष	WXA0984203 फोटो उपलब्ध	509 निर्वाचक का नाम : मोसमी बाई पति का नाम: बुद्धि प्रकाश सैनी गृह संख्या : 384 उम्र : 28 लिंग : महिला	WXA1266725 फोटो उपलब्ध	510 निर्वाचक का नाम : बीना सैनी पिता का नाम: तेजमल सैनी गृह संख्या : 384 उम्र : 27 लिंग : महिला	WXA1454578 फोटो उपलब्ध

511 निर्वाचक का नाम : गुड्डा लाल पिता का नाम: सीताराम गृह संख्या : 384 उम्र : 25 लिंग : पुरुष	WXA1417617 फोटो उपलब्ध	512 निर्वाचक का नाम : मुकेश सैनी पिता का नाम: तेजमल गृह संख्या : 384 उम्र : 23 लिंग : पुरुष	WXA1453679 फोटो उपलब्ध	513 निर्वाचक का नाम : पूजा सैनी पिता का नाम: रमेश गृह संख्या : 384 उम्र : 22 लिंग : महिला	WXA1624980 फोटो उपलब्ध
514 निर्वाचक का नाम : कन्हैया पिता का नाम: नाथू लाल गृह संख्या : 385 उम्र : 73 लिंग : पुरुष	RJ/13/090/216080 फोटो उपलब्ध	515 निर्वाचक का नाम : रामप्यारी पति का नाम: कन्हैया गृह संख्या : 385 उम्र : 71 लिंग : महिला	WXA0143057 फोटो उपलब्ध	516 निर्वाचक का नाम : श्याम लाल पिता का नाम: नाथू लाल गृह संख्या : 385 उम्र : 68 लिंग : पुरुष	RJ/13/090/216337 फोटो उपलब्ध
517 निर्वाचक का नाम : सुशीला पति का नाम: श्याम लाल गृह संख्या : 385 उम्र : 65 लिंग : महिला	RJ/13/090/216338 फोटो उपलब्ध	518 निर्वाचक का नाम : बाबू लाल पिता का नाम: नाथू राम गृह संख्या : 385 उम्र : 63 लिंग : पुरुष	WXA0460063 फोटो उपलब्ध	519 निर्वाचक का नाम : संतरा देवी पति का नाम: बाबू लाल गृह संख्या : 385 उम्र : 60 लिंग : महिला	WXA0349472 फोटो उपलब्ध
520 निर्वाचक का नाम : प्रहलाद पिता का नाम: कन्हैयालाल गृह संख्या : 385 उम्र : 44 लिंग : पुरुष	WXA0349456 फोटो उपलब्ध	521 निर्वाचक का नाम : श्यामबिहारी पिता का नाम: रामकरण गृह संख्या : 385 उम्र : 43 लिंग : पुरुष	CKZ1451517 फोटो उपलब्ध	522 निर्वाचक का नाम : रतिराम पिता का नाम: गिरधारी गृह संख्या : 385 उम्र : 43 लिंग : पुरुष	CKZ1448943 फोटो उपलब्ध
523 निर्वाचक का नाम : सीता सैनी पति का नाम: श्याम बिहारी गृह संख्या : 385 उम्र : 40 लिंग : महिला	WXA1369727 फोटो उपलब्ध	524 निर्वाचक का नाम : गुड्डी पति का नाम: रतीराम गृह संख्या : 385 उम्र : 39 लिंग : महिला	WXA0692640 फोटो उपलब्ध	525 निर्वाचक का नाम : शिमला सैनी पति का नाम: प्रहलाद गृह संख्या : 385 उम्र : 39 लिंग : महिला	WXA0349464 फोटो उपलब्ध
526 निर्वाचक का नाम : मोहन पिता का नाम: कन्हैया गृह संख्या : 385 उम्र : 35 लिंग : पुरुष	WXA0623702 फोटो उपलब्ध	527 निर्वाचक का नाम : रामफूल पिता का नाम: बाबूलाल गृह संख्या : 385 उम्र : 35 लिंग : पुरुष	WXA0623751 फोटो उपलब्ध	528 निर्वाचक का नाम : पप्पू लाल पिता का नाम: श्याम लाल गृह संख्या : 385 उम्र : 34 लिंग : पुरुष	WXA0763334 फोटो उपलब्ध
529 निर्वाचक का नाम : हेमा देवी पति का नाम: मोहन गृह संख्या : 385 उम्र : 33 लिंग : महिला	WXA0623777 फोटो उपलब्ध	530 निर्वाचक का नाम : बीना देवी पति का नाम: रामफूल गृह संख्या : 385 उम्र : 33 लिंग : महिला	WXA0623769 फोटो उपलब्ध	531 निर्वाचक का नाम : रम्प्रेम सैनी पिता का नाम: श्याम लाल गृह संख्या : 385 उम्र : 32 लिंग : पुरुष	WXA1229020 फोटो उपलब्ध
532 निर्वाचक का नाम : रेखा पिता का नाम: बाबू लाल गृह संख्या : 385 उम्र : 31 लिंग : महिला	WXA0763292 फोटो उपलब्ध	533 निर्वाचक का नाम : राजेश देवी पति का नाम: राम प्रेम गृह संख्या : 385 उम्र : 31 लिंग : महिला	WXA1454594 फोटो उपलब्ध	534 निर्वाचक का नाम : सोनू सैनी पिता का नाम: बाबू लाल गृह संख्या : 385 उम्र : 26 लिंग : पुरुष	WXA1923457 फोटो उपलब्ध
535 निर्वाचक का नाम : राजू सैनी पिता का नाम: श्याम लाल गृह संख्या : 385 उम्र : 25 लिंग : पुरुष	WXA1589647 फोटो उपलब्ध	536 निर्वाचक का नाम : लक्ष्मण सैनी पिता का नाम: श्यामबिहारी सैनी गृह संख्या : 385 उम्र : 23 लिंग : पुरुष	WXA1454438 फोटो उपलब्ध	537 निर्वाचक का नाम : अर्जुन सैनी पिता का नाम: कन्हैया लाल गृह संख्या : 385 उम्र : 21 लिंग : पुरुष	WXA1596345 फोटो उपलब्ध
538 निर्वाचक का नाम : कन्हैया सैनी पिता का नाम: श्यामबिहारी गृह संख्या : 385 उम्र : 20 लिंग : पुरुष	WXA1812668 फोटो उपलब्ध	539 निर्वाचक का नाम : कोकला पति का नाम: मेहरी लाल गृह संख्या : 387 उम्र : 88 लिंग : महिला	CKZ1451145 फोटो उपलब्ध	540 निर्वाचक का नाम : प्रेम देवी पति का नाम: कस्तूर गृह संख्या : 387 उम्र : 68 लिंग : महिला	RJ/13/090/216071 फोटो उपलब्ध

541	RJ/13/090/216246	निर्वाचक का नाम : राम लाल पिता का नाम: मेहरी लाल गृह संख्या : 387 उम्र : 68 लिंग : पुरुष	फोटो उपलब्ध	542	RJ/13/090/216098	निर्वाचक का नाम : परमा देवी पति का नाम: राम लाल गृह संख्या : 387 उम्र : 66 लिंग : महिला	फोटो उपलब्ध	543	RJ/13/090/216087	निर्वाचक का नाम : गीता पति का नाम: बुद्धिप्रकाश गृह संख्या : 387 उम्र : 61 लिंग : महिला	फोटो उपलब्ध
544	CKZ1451483	निर्वाचक का नाम : कमलेश पिता का नाम: कस्तुरा गृह संख्या : 387 उम्र : 46 लिंग : पुरुष	फोटो उपलब्ध	545	CKZ1452200	निर्वाचक का नाम : कैलाश पिता का नाम: मेरीलाल गृह संख्या : 387 उम्र : 43 लिंग : पुरुष	फोटो उपलब्ध	546	CKZ1451194	निर्वाचक का नाम : किशोर पिता का नाम: कस्तूर गृह संख्या : 387 उम्र : 42 लिंग : पुरुष	फोटो उपलब्ध
547	CKZ1451152	निर्वाचक का नाम : सीमा पति का नाम: किशोर गृह संख्या : 387 उम्र : 41 लिंग : महिला	फोटो उपलब्ध	548	WXA0425553	निर्वाचक का नाम : सीमा देवी पति का नाम: कैलाशचन्द गृह संख्या : 387 उम्र : 40 लिंग : महिला	फोटो उपलब्ध	549	WXA0219881	निर्वाचक का नाम : रामबाबू पिता का नाम: कस्तूर गृह संख्या : 387 उम्र : 39 लिंग : पुरुष	फोटो उपलब्ध
550	WXA0219873	निर्वाचक का नाम : कन्हैयालाल पिता का नाम: कस्तूर चन्द गृह संख्या : 387 उम्र : 37 लिंग : पुरुष	फोटो उपलब्ध	551	WXA0361576	निर्वाचक का नाम : अनिता पति का नाम: कमलेश गृह संख्या : 387 उम्र : 37 लिंग : महिला	फोटो उपलब्ध	552	WXA0219295	निर्वाचक का नाम : सीता पिता का नाम: रामबाबू गृह संख्या : 387 उम्र : 36 लिंग : महिला	फोटो उपलब्ध
553	WXA0831909	निर्वाचक का नाम : चमकी पति का नाम: प्रहलाद गृह संख्या : 387 उम्र : 36 लिंग : महिला	फोटो उपलब्ध	554	WXA1543180	निर्वाचक का नाम : बाबू लाल सैनी पिता का नाम: रामलाल गृह संख्या : 387 उम्र : 35 लिंग : पुरुष	फोटो उपलब्ध	555	WXA1316264	निर्वाचक का नाम : नीलू पति का नाम: कन्हैयालाल गृह संख्या : 387 उम्र : 34 लिंग : महिला	फोटो उपलब्ध
556	WXA1316199	निर्वाचक का नाम : सुनीता पति का नाम: बाबू लाल गृह संख्या : 387 उम्र : 30 लिंग : महिला	फोटो उपलब्ध	557	WXA0984468	निर्वाचक का नाम : जितेन्द्र पिता का नाम: रामलाल गृह संख्या : 387 उम्र : 28 लिंग : पुरुष	फोटो उपलब्ध	558	WXA0984500	निर्वाचक का नाम : सुमित पिता का नाम: बुद्धिप्रकाश गृह संख्या : 387 उम्र : 28 लिंग : पुरुष	फोटो उपलब्ध
559	WXA1544055	निर्वाचक का नाम : मनीष सैनी पिता का नाम: बूददिप्रकाश गृह संख्या : 387 उम्र : 22 लिंग : पुरुष	फोटो उपलब्ध	560	WXA1655703	निर्वाचक का नाम : भास्कर सैनी पिता का नाम: कैलाश चंद सैनी गृह संख्या : 387 उम्र : 21 लिंग : पुरुष	फोटो उपलब्ध	561	WXA1795780	निर्वाचक का नाम : अजय सैनी पिता का नाम: किशोर कुमार सैनी गृह संख्या : 387 उम्र : 20 लिंग : पुरुष	फोटो उपलब्ध
562	WXA1812833	निर्वाचक का नाम : हरीश सैनी पिता का नाम: प्रहलाद गृह संख्या : 387 उम्र : 20 लिंग : पुरुष	फोटो उपलब्ध	563	WXA1875707	निर्वाचक का नाम : दीपिका सैनी पिता का नाम: रामबाबू सैनी गृह संख्या : 387 उम्र : 19 लिंग : महिला	फोटो उपलब्ध	564	CKZ1573260	निर्वाचक का नाम : लाला राम पिता का नाम: घासी राम गृह संख्या : 388 उम्र : 80 लिंग : पुरुष	फोटो उपलब्ध
565	RJ/13/090/216374	निर्वाचक का नाम : सुन्दर देवी पति का नाम: लाला राम गृह संख्या : 388 उम्र : 78 लिंग : महिला	फोटो उपलब्ध	566	RJ/13/090/216216	निर्वाचक का नाम : रमेश पिता का नाम: लाला राम गृह संख्या : 388 उम्र : 58 लिंग : पुरुष	फोटो उपलब्ध	567	CKZ1450956	निर्वाचक का नाम : संतरा पति का नाम: रमेश गृह संख्या : 388 उम्र : 43 लिंग : महिला	फोटो उपलब्ध
568	CKZ1442383	निर्वाचक का नाम : रामफूल पिता का नाम: लालाराम गृह संख्या : 388 उम्र : 42 लिंग : पुरुष	फोटो उपलब्ध	569	CKZ1450949	निर्वाचक का नाम : काली पति का नाम: रामफूल गृह संख्या : 388 उम्र : 41 लिंग : महिला	फोटो उपलब्ध	570	WXA0425637	निर्वाचक का नाम : बाबू लाल पिता का नाम: लालाराम गृह संख्या : 388 उम्र : 38 लिंग : पुरुष	फोटो उपलब्ध

571 निर्वाचक का नाम : चंदा पिता का नाम: रमेश चंद गृह संख्या : 388 उम्र : 26 लिंग : महिला	WXA1141324 फोटो उपलब्ध	572 निर्वाचक का नाम : सोना सैनी पिता का नाम: बाबू लाल गृह संख्या : 388 उम्र : 25 लिंग : महिला	WXA1543966 फोटो उपलब्ध	573 निर्वाचक का नाम : कृष्णा सैनी पिता का नाम: रामफूल गृह संख्या : 388 उम्र : 23 लिंग : महिला	WXA1544170 फोटो उपलब्ध
574 निर्वाचक का नाम : मीनाक्षी सैनी पिता का नाम: रामफूल गृह संख्या : 388 उम्र : 22 लिंग : महिला	WXA1544071 फोटो उपलब्ध	575 निर्वाचक का नाम : विशाल सैनी पिता का नाम: रमेश गृह संख्या : 388 उम्र : 21 लिंग : पुरुष	WXA1787126 फोटो उपलब्ध	576 निर्वाचक का नाम : प्रहलाद पिता का नाम: नानगराम गृह संख्या : 389 उम्र : 45 लिंग : पुरुष	WXA0349712 फोटो उपलब्ध
577 निर्वाचक का नाम : पार्वती पति का नाम: प्रहलाद गृह संख्या : 389 उम्र : 43 लिंग : महिला	WXA0349720 फोटो उपलब्ध	578 निर्वाचक का नाम : केदार सैनी पिता का नाम: प्रहलाद सैनी गृह संख्या : 389 उम्र : 30 लिंग : पुरुष	WXA1226141 फोटो उपलब्ध	579 निर्वाचक का नाम : हंसा पति का नाम: केदार गृह संख्या : 389 उम्र : 28 लिंग : महिला	WXA1141332 फोटो उपलब्ध
580 निर्वाचक का नाम : सुमन सैनी पिता का नाम: प्रह्लाद सैनी गृह संख्या : 389 उम्र : 25 लिंग : महिला	WXA1411198 फोटो उपलब्ध	581 निर्वाचक का नाम : हरी लाल पिता का नाम: धासी लाल गृह संख्या : 390 उम्र : 85 लिंग : पुरुष	CKZ1452077 फोटो उपलब्ध	582 निर्वाचक का नाम : प्रभू लाल पिता का नाम: हरी लाल गृह संख्या : 390 उम्र : 63 लिंग : पुरुष	RJ/13/090/216095 फोटो उपलब्ध
583 निर्वाचक का नाम : प्रेम देवी पति का नाम: प्रभू लाल गृह संख्या : 390 उम्र : 60 लिंग : महिला	WXA0026864 फोटो उपलब्ध	584 निर्वाचक का नाम : सीताराम पिता का नाम: हरीलाल गृह संख्या : 390 उम्र : 42 लिंग : पुरुष	WXA0026872 फोटो उपलब्ध	585 निर्वाचक का नाम : संजु पति का नाम: शंकरलाल गृह संख्या : 390 उम्र : 42 लिंग : महिला	WXA0350264 फोटो उपलब्ध
586 निर्वाचक का नाम : गुडडी पति का नाम: सीताराम गृह संख्या : 390 उम्र : 41 लिंग : महिला	WXA0026880 फोटो उपलब्ध	587 निर्वाचक का नाम : राम प्रसाद पिता का नाम: सूरज मल गृह संख्या : 390 उम्र : 38 लिंग : पुरुष	WXA0485342 फोटो उपलब्ध	588 निर्वाचक का नाम : ममता सैनी पिता का नाम: प्रभू लाल गृह संख्या : 390 उम्र : 26 लिंग : महिला	WXA1544014 फोटो उपलब्ध
589 निर्वाचक का नाम : गोविंद सैनी पिता का नाम: प्रभू लाल सैनी गृह संख्या : 390 उम्र : 25 लिंग : पुरुष	WXA1534767 फोटो उपलब्ध	590 निर्वाचक का नाम : ओमप्रकाश सैनी पिता का नाम: प्रभू लाल सैनी गृह संख्या : 390 उम्र : 24 लिंग : पुरुष	WXA1534668 फोटो उपलब्ध	591 निर्वाचक का नाम : प्रिया सैनी पिता का नाम: शंकर लाल सैनी गृह संख्या : 390 उम्र : 20 लिंग : महिला	WXA1679646 फोटो उपलब्ध
592 निर्वाचक का नाम : नीलम सैनी पिता का नाम: शंकर लाल सैनी गृह संख्या : 390 उम्र : 20 लिंग : महिला	WXA1841162 फोटो उपलब्ध	593 निर्वाचक का नाम : बालुराम पिता का नाम: कल्याण गृह संख्या : 391 उम्र : 58 लिंग : पुरुष	RJ/13/090/216250 फोटो उपलब्ध	594 निर्वाचक का नाम : उगली देवी पति का नाम: बालुराम गृह संख्या : 391 उम्र : 56 लिंग : महिला	WXA0028332 फोटो उपलब्ध
595 निर्वाचक का नाम : जीतू पिता का नाम: बालुराम गृह संख्या : 391 उम्र : 28 लिंग : पुरुष	WXA1288471 फोटो उपलब्ध	596 निर्वाचक का नाम : भंवर लाल पिता का नाम: कस्तूर गृह संख्या : 393 उम्र : 61 लिंग : पुरुष	RJ/13/090/216407 फोटो उपलब्ध	597 निर्वाचक का नाम : शान्ति पति का नाम: भंवर लाल गृह संख्या : 393 उम्र : 59 लिंग : महिला	RJ/13/090/216307 फोटो उपलब्ध
598 निर्वाचक का नाम : कालु पिता का नाम: काना गृह संख्या : 394 उम्र : 58 लिंग : पुरुष	CKZ1180041 फोटो उपलब्ध	599 निर्वाचक का नाम : रामपती पति का नाम: कालु गृह संख्या : 394 उम्र : 53 लिंग : महिला	CKZ1180058 फोटो उपलब्ध	600 निर्वाचक का नाम : रामधन पिता का नाम: लालुराम गृह संख्या : 395 उम्र : 70 लिंग : पुरुष	CKZ1180066 फोटो उपलब्ध

601 निर्वाचक का नाम : धन्नीदेवी पति का नाम: रामधन गृह संख्या : 395 उम्र : 65 लिंग : महिला	CKZ1180074 फोटो उपलब्ध	602 निर्वाचक का नाम : शंकरलाल पिता का नाम: रामधन गृह संख्या : 395 उम्र : 48 लिंग : पुरुष	WXA0450551 फोटो उपलब्ध	603 निर्वाचक का नाम : मानादेवी पति का नाम: शंकरलाल गृह संख्या : 395 उम्र : 46 लिंग : महिला	CKZ1180090 फोटो उपलब्ध
604 निर्वाचक का नाम : शिवराज पिता का नाम: रामधन गृह संख्या : 395 उम्र : 43 लिंग : पुरुष	CKZ1180082 फोटो उपलब्ध	605 निर्वाचक का नाम : त्रिवेणी पति का नाम: शिवराज गृह संख्या : 395 उम्र : 42 लिंग : महिला	CKZ1410372 फोटो उपलब्ध	606 निर्वाचक का नाम : जगदीश पिता का नाम: रमानिवास गृह संख्या : 396 उम्र : 65 लिंग : पुरुष	CKZ1180108 फोटो उपलब्ध
607 निर्वाचक का नाम : झमकू पति का नाम: जगदीश गृह संख्या : 396 उम्र : 58 लिंग : महिला	CKZ1180116 फोटो उपलब्ध	608 निर्वाचक का नाम : खुशबू मीना पिता का नाम: जगदीश प्रसाद गृह संख्या : 396 उम्र : 32 लिंग : महिला	WXA0685339 फोटो उपलब्ध	609 निर्वाचक का नाम : रितेश पिता का नाम: जगदीश प्रसाद गृह संख्या : 396 उम्र : 28 लिंग : पुरुष	WXA1107036 फोटो उपलब्ध
610 निर्वाचक का नाम : सोजाबाई पिता का नाम: नवरतन गृह संख्या : 397 उम्र : 62 लिंग : महिला	WXA0450585 फोटो उपलब्ध	611 निर्वाचक का नाम : चांदमल पिता का नाम: नवरतन गृह संख्या : 397 उम्र : 45 लिंग : पुरुष	CKZ1624774 फोटो उपलब्ध	612 निर्वाचक का नाम : सुरेश पिता का नाम: नवरतन गृह संख्या : 397 उम्र : 42 लिंग : पुरुष	WXA0504902 फोटो उपलब्ध
613 निर्वाचक का नाम : श्यामसुन्दर पिता का नाम: नवरतन गृह संख्या : 397 उम्र : 37 लिंग : पुरुष	WXA0504928 फोटो उपलब्ध	614 निर्वाचक का नाम : प्रेमदेवी पति का नाम: बाबू गृह संख्या : 398 उम्र : 60 लिंग : महिला	CKZ1180132 फोटो उपलब्ध	615 निर्वाचक का नाम : बाबू पिता का नाम: कल्याण गृह संख्या : 398 उम्र : 59 लिंग : पुरुष	CKZ1180124 फोटो उपलब्ध
616 निर्वाचक का नाम : भंवरलाल पिता का नाम: बाबूलाल गृह संख्या : 398 उम्र : 42 लिंग : पुरुष	CKZ0935029 फोटो उपलब्ध	617 निर्वाचक का नाम : मुकेश पिता का नाम: बाबूलाल गृह संख्या : 398 उम्र : 34 लिंग : पुरुष	WXA0692814 फोटो उपलब्ध	618 निर्वाचक का नाम : प्रदीपकुमार पिता का नाम: गुलाबचन्द गृह संख्या : 399 उम्र : 50 लिंग : पुरुष	CKZ1447705 फोटो उपलब्ध
619 निर्वाचक का नाम : गीता पति का नाम: प्रदीपकुमार गृह संख्या : 399 उम्र : 48 लिंग : महिला	CKZ1447804 फोटो उपलब्ध	620 निर्वाचक का नाम : चंचल पिता का नाम: गुलाबचन्द गृह संख्या : 399 उम्र : 42 लिंग : पुरुष	CKZ1180140 फोटो उपलब्ध	621 निर्वाचक का नाम : मन्जू पति का नाम: चंचल गृह संख्या : 399 उम्र : 42 लिंग : महिला	WXA0674283 फोटो उपलब्ध
622 निर्वाचक का नाम : फूलचन्द पिता का नाम: नाथमाली गृह संख्या : 400 उम्र : 63 लिंग : पुरुष	WXA0450569 फोटो उपलब्ध	623 निर्वाचक का नाम : रामप्यारी पति का नाम: फूलचन्द गृह संख्या : 400 उम्र : 61 लिंग : महिला	WXA0450577 फोटो उपलब्ध	624 निर्वाचक का नाम : संजय सैनी पिता का नाम: फूलचन्द गृह संख्या : 400 उम्र : 43 लिंग : पुरुष	WXA0027201 फोटो उपलब्ध
625 निर्वाचक का नाम : ललिता पति का नाम: संजय सैनी गृह संख्या : 400 उम्र : 41 लिंग : महिला	CKZ0933526 फोटो उपलब्ध	626 निर्वाचक का नाम : नीरज सैनी पिता का नाम: संजय सैनी गृह संख्या : 400 उम्र : 21 लिंग : पुरुष	WXA1779990 फोटो उपलब्ध	627 निर्वाचक का नाम : धीरज सैनी पिता का नाम: संजय सैनी गृह संख्या : 400 उम्र : 21 लिंग : पुरुष	WXA1780055 फोटो उपलब्ध
628 निर्वाचक का नाम : संतोक पति का नाम: मन्नालाल गृह संख्या : 401 उम्र : 57 लिंग : महिला	CKZ1180157 फोटो उपलब्ध	629 निर्वाचक का नाम : शंकर लाल पिता का नाम: मन्ना लाल गृह संख्या : 401 उम्र : 35 लिंग : पुरुष	WXA0762997 फोटो उपलब्ध	630 निर्वाचक का नाम : सन्तोष पति का नाम: शंकर लाल गृह संख्या : 401 उम्र : 35 लिंग : महिला	WXA0763011 फोटो उपलब्ध

# 631 निर्वाचक का नाम : शम्भू सैनी पिता का नाम: मदन लाल सैनी गृह संख्या : 401 उम्र : 30 लिंग : पुरुष	WXA0763029 फोटो उपलब्ध	632 निर्वाचक का नाम : नन्दसिंह पिता का नाम: गिरधरसिंह गृह संख्या : 402 उम्र : 41 लिंग : पुरुष	CKZ1180173 फोटो उपलब्ध	633 निर्वाचक का नाम : छोटूलाल पिता का नाम: लालाराम गृह संख्या : 403 उम्र : 53 लिंग : पुरुष	CKZ1180181 फोटो उपलब्ध
634 निर्वाचक का नाम : नन्दु पति का नाम: छोटूलाल गृह संख्या : 403 उम्र : 51 लिंग : महिला	CKZ1180199 फोटो उपलब्ध	635 निर्वाचक का नाम : विष्णु पिता का नाम: छोटूलाल गृह संख्या : 403 उम्र : 33 लिंग : पुरुष	WXA0623587 फोटो उपलब्ध	636 निर्वाचक का नाम : उम्मेद पिता का नाम: नाथू लाल गृह संख्या : 443 उम्र : 32 लिंग : पुरुष	WXA0763128 फोटो उपलब्ध
637 निर्वाचक का नाम : जितेन्द्र पिता का नाम: नाथू लाल गृह संख्या : 443 उम्र : 31 लिंग : पुरुष	WXA0763136 फोटो उपलब्ध	638 निर्वाचक का नाम : विमला पति का नाम: जितेन्द्र गृह संख्या : 443 उम्र : 28 लिंग : महिला	WXA0984864 फोटो उपलब्ध	639 निर्वाचक का नाम : माया पति का नाम: उम्मेद गृह संख्या : 443 उम्र : 28 लिंग : महिला	WXA0984872 फोटो उपलब्ध
640 निर्वाचक का नाम : फूलचन्द पिता का नाम: कि शनलाल गृह संख्या : 483 उम्र : 54 लिंग : पुरुष	WXA0623744 फोटो उपलब्ध	641 निर्वाचक का नाम : मुकेश पिता का नाम: फूलचन्द गृह संख्या : 483 उम्र : 33 लिंग : पुरुष	WXA0623728 फोटो उपलब्ध	642 निर्वाचक का नाम : सुनीता सैनी पति का नाम: मुकेश सैनी गृह संख्या : 483 उम्र : 33 लिंग : महिला	WXA1759786 फोटो उपलब्ध
643 निर्वाचक का नाम : गणेश पिता का नाम: फूलचन्द गृह संख्या : 483 उम्र : 32 लिंग : पुरुष	WXA0623819 फोटो उपलब्ध	644 निर्वाचक का नाम : राहुल सैनी पिता का नाम: कालू राम सैनी गृह संख्या : 492 उम्र : 23 लिंग : पुरुष	WXA1961762 फोटो उपलब्ध	645 निर्वाचक का नाम : अनोख देवी पति का नाम: रतन लाल गृह संख्या : 537 उम्र : 37 लिंग : महिला	WXA0831834 फोटो उपलब्ध
646 निर्वाचक का नाम : अजय सैनी पिता का नाम: बाबू लाल सैनी गृह संख्या : 571 उम्र : 23 लिंग : पुरुष	WXA1767078 फोटो उपलब्ध	647 निर्वाचक का नाम : कोमल सैनी पति का नाम: अजय सैनी गृह संख्या : 571 उम्र : 20 लिंग : महिला	WXA1861996 फोटो उपलब्ध	648 निर्वाचक का नाम : लालचन्द पिता का नाम: कानाराम गृह संख्या : 586 उम्र : 34 लिंग : पुरुष	WXA0692723 फोटो उपलब्ध
649 निर्वाचक का नाम : पीरूलाल पिता का नाम: प्रभुलाल गृह संख्या : 595 उम्र : 31 लिंग : पुरुष	WXA0831792 फोटो उपलब्ध	650 निर्वाचक का नाम : शिमला देवी पति का नाम: कालू गृह संख्या : 1173 उम्र : 39 लिंग : महिला	WXA1107077 फोटो उपलब्ध	651 निर्वाचक का नाम : गुड्डी पति का नाम: चन्द्र प्रकाश गृह संख्या : 1173 उम्र : 35 लिंग : महिला	WXA1107051 फोटो उपलब्ध
652 निर्वाचक का नाम : कैलाश सैनी पिता का नाम: मोती लाल गृह संख्या : 1173 उम्र : 32 लिंग : पुरुष	WXA1107093 फोटो उपलब्ध	653 निर्वाचक का नाम : पिकी देवी पति का नाम: कैलाश गृह संख्या : 1173 उम्र : 31 लिंग : महिला	WXA1107069 फोटो उपलब्ध	654 निर्वाचक का नाम : भगवान् दास पिता का नाम: जगदीश लाल माली गृह संख्या : 1173 उम्र : 30 लिंग : पुरुष	WXA1107085 फोटो उपलब्ध
655 निर्वाचक का नाम : पिकी पति का नाम: दिनेश गृह संख्या : बहादुर वाटिका उम्र : 29 लिंग : महिला	WXA1898329 फोटो उपलब्ध	656 निर्वाचक का नाम : गुड्डी देवी पति का नाम: कैलाश चंद सैनी गृह संख्या : नारायण कुंज उम्र : 37 लिंग : महिला	WXA1735570 फोटो उपलब्ध	657 निर्वाचक का नाम : बनवारी लाल सैनी पिता का नाम: रामनिवास सैनी गृह संख्या : नारायण कुंज उम्र : 32 लिंग : पुरुष	WXA1453448 फोटो उपलब्ध
658 निर्वाचक का नाम : मोहन सैनी सैनी पिता का नाम: जयराम सैनी सैनी गृह संख्या : नारायण कुंज उम्र : 23 लिंग : पुरुष	WXA1453745 फोटो उपलब्ध	659 निर्वाचक का नाम : मुरली सैनी पिता का नाम: जयराम सैनी गृह संख्या : नारायण कुंज, सोलंगपुरा उम्र : 20 लिंग : पुरुष	WXA1735497 फोटो उपलब्ध	660 निर्वाचक का नाम : सुनीता पति का नाम: रामप्रसाद गृह संख्या : सोलंगपुरा उम्र : 34 लिंग : महिला	WXA1183524 फोटो उपलब्ध

661	WXA1582329	निर्वाचक का नाम : आशा सैनी पति का नाम: कमलेश सैनी गृह संख्या : सोलंगपुरा उम्र : 33 लिंग : महिला	फोटो उपलब्ध	662	WXA1141472	निर्वाचक का नाम : सुरेश पिता का नाम: महावीर गृह संख्या : सोलंगपुरा उम्र : 26 लिंग : पुरुष	फोटो उपलब्ध	663	WXA1827625	निर्वाचक का नाम : भागचंद सैनी पिता का नाम: रमेश चंद सैनी गृह संख्या : सोलंगपुरा उम्र : 26 लिंग : पुरुष	फोटो उपलब्ध
664	WXA1266758	निर्वाचक का नाम : सोना सैनी पति का नाम: विनोद सैनी गृह संख्या : सोलंगपुरा वार्ड नं 2 उम्र : 31 लिंग : महिला	फोटो उपलब्ध	665	WXA1266733	निर्वाचक का नाम : बुद्धि प्रकाश सैनी पिता का नाम: तेजमल सैनी गृह संख्या : सोलान्पुरा वार्ड नं 2 उम्र : 29 लिंग : पुरुष	फोटो उपलब्ध	666	WXA1266741	निर्वाचक का नाम : लाला राम सैनी पिता का नाम: नानग राम सैनी गृह संख्या : सोलंगपुरा वार्ड नं 2 उम्र : 28 लिंग : पुरुष	फोटो उपलब्ध
667	WXA1962232	निर्वाचक का नाम : कविता सैनी पिता का नाम: रामफूल सैनी गृह संख्या : वार्ड नं.2 उम्र : 25 लिंग : महिला	फोटो उपलब्ध	668	WXA1684596	निर्वाचक का नाम : अजय कुमार सैनी पिता का नाम: सीताराम सैनी गृह संख्या : वार्ड नं 5 उम्र : 23 लिंग : पुरुष	फोटो उपलब्ध	669	WXA1705136	निर्वाचक का नाम : पिकी सैनी पिता का नाम: रामलाल सैनी गृह संख्या : वार्ड नं 5 उम्र : 22 लिंग : महिला	फोटो उपलब्ध

670	WXA0869859	निर्वाचक का नाम : केसर देवी पति का नाम: माधोलाल गृह संख्या : 0 उम्र : 71 लिंग : महिला	फोटो उपलब्ध	671	WXA0869867	निर्वाचक का नाम : रामकिशन पिता का नाम: माधोलाल गृह संख्या : 0 उम्र : 61 लिंग : पुरुष	फोटो उपलब्ध	672	WXA0025163	निर्वाचक का नाम : प्रकाशचन्द पिता का नाम: रामनिवास गृह संख्या : 03 उम्र : 37 लिंग : पुरुष	फोटो उपलब्ध
673	WXA0893016	निर्वाचक का नाम : ललीता देवी पति का नाम: प्रकाश चन्द गृह संख्या : 3 उम्र : 36 लिंग : महिला	फोटो उपलब्ध	674	WXA1454610	निर्वाचक का नाम : बंटी पति का नाम: कमलेश गृह संख्या : 257 उम्र : 37 लिंग : महिला	फोटो उपलब्ध	675	WXA1664564	निर्वाचक का नाम : किशन लाल सैनी पिता का नाम: कालुराम सैनी गृह संख्या : 258 उम्र : 60 लिंग : पुरुष	फोटो उपलब्ध
676	WXA0623850	निर्वाचक का नाम : गोपाललाल पिता का नाम: केसरलाल गृह संख्या : 299 उम्र : 53 लिंग : पुरुष	फोटो उपलब्ध	677	WXA0892992	निर्वाचक का नाम : बनवारीलाल पिता का नाम: शंकरलाल गृह संख्या : 310 उम्र : 30 लिंग : पुरुष	फोटो उपलब्ध	678	WXA1454487	निर्वाचक का नाम : पवन पिता का नाम: रामलाल गृह संख्या : 316 उम्र : 28 लिंग : पुरुष	फोटो उपलब्ध
679	WXA1121599	निर्वाचक का नाम : राम प्रकाश पिता का नाम: मोती लाल गृह संख्या : 322 उम्र : 30 लिंग : पुरुष	फोटो उपलब्ध	680	WXA0893032	निर्वाचक का नाम : रेखा पति का नाम: राम प्रकाश गृह संख्या : 322 उम्र : 29 लिंग : महिला	फोटो उपलब्ध	681	WXA0406066	निर्वाचक का नाम : मिनाक्षी पति का नाम: सत्य नारायण गृह संख्या : 326 उम्र : 38 लिंग : महिला	फोटो उपलब्ध
682	WXA0893024	निर्वाचक का नाम : मुकेश पिता का नाम: धासी लाल गृह संख्या : 326 उम्र : 35 लिंग : पुरुष	फोटो उपलब्ध	683	WXA1107325	निर्वाचक का नाम : कमलेश कुमार पिता का नाम: कालू गृह संख्या : 394 उम्र : 36 लिंग : पुरुष	फोटो उपलब्ध	684	WXA1107333	निर्वाचक का नाम : गुड्डी पति का नाम: कमलेश गृह संख्या : 394 उम्र : 28 लिंग : महिला	फोटो उपलब्ध
685	WXA1107341	निर्वाचक का नाम : मीना पिता का नाम: कालू गृह संख्या : 394 उम्र : 27 लिंग : पुरुष	फोटो उपलब्ध	686	WXA1267483	निर्वाचक का नाम : मुंशी सैनी पिता का नाम: कालुराम सैनी गृह संख्या : 394 उम्र : 25 लिंग : पुरुष	फोटो उपलब्ध	687	WXA1553601	निर्वाचक का नाम : विजय सैनी पिता का नाम: कालू राम सैनी गृह संख्या : 394 उम्र : 22 लिंग : पुरुष	फोटो उपलब्ध
688	WXA1808187	निर्वाचक का नाम : प्रियंका अजमेरा पति का नाम: रवि गृह संख्या : 395 उम्र : 31 लिंग : महिला	फोटो उपलब्ध	689	WXA1107358	निर्वाचक का नाम : रवि पिता का नाम: शंकर लाल गृह संख्या : 395 उम्र : 27 लिंग : पुरुष	फोटो उपलब्ध	690	WXA1417575	निर्वाचक का नाम : अजय पिता का नाम: शंकर लाल गृह संख्या : 395 उम्र : 24 लिंग : पुरुष	फोटो उपलब्ध
691	WXA1107382	निर्वाचक का नाम : दीपा पति का नाम: श्याम सुन्दर गृह संख्या : 397 उम्र : 34 लिंग : महिला	फोटो उपलब्ध	692	WXA1107390	निर्वाचक का नाम : किरण पिता का नाम: नवरतन गृह संख्या : 397 उम्र : 27 लिंग : महिला	फोटो उपलब्ध	693	RJ/13/090/429305	निर्वाचक का नाम : पांची देवी पति का नाम: खजू राम गृह संख्या : 398 उम्र : 73 लिंग : महिला	फोटो उपलब्ध
694	CKZ1304286	निर्वाचक का नाम : पप्पूलाल पिता का नाम: खजूराम गृह संख्या : 398 उम्र : 42 लिंग : पुरुष	फोटो उपलब्ध	695	CKZ1304294	निर्वाचक का नाम : विमलादेवी पति का नाम: पप्पूलाल गृह संख्या : 398 उम्र : 41 लिंग : महिला	फोटो उपलब्ध	696	WXA1475664	निर्वाचक का नाम : सपना सैनी पिता का नाम: संजय गृह संख्या : 400 उम्र : 24 लिंग : महिला	फोटो उपलब्ध
697	WXA1107416	निर्वाचक का नाम : मनीषा पति का नाम: शम्भू गृह संख्या : 401 उम्र : 27 लिंग : महिला	फोटो उपलब्ध	698	WXA1398395	निर्वाचक का नाम : गिरधर सिंह पिता का नाम: गुमान गृह संख्या : 402 उम्र : 70 लिंग : पुरुष	फोटो उपलब्ध	699	WXA1398429	निर्वाचक का नाम : ब्रज बाई पति का नाम: गिरधर सिंह गृह संख्या : 402 उम्र : 60 लिंग : महिला	फोटो उपलब्ध

700	WXA1107432	निर्वाचक का नाम : रेणु पति का नाम: नन्दसिंह गृह संख्या : 402 उम्र : 40 लिंग : महिला	फोटो उपलब्ध	701	WXA1107457	निर्वाचक का नाम : जितेन्द्र सिंह पिता का नाम: गिरधर सिंह गृह संख्या : 402 उम्र : 38 लिंग : पुरुष	फोटो उपलब्ध	702	WXA1107465	निर्वाचक का नाम : चन्दा कँवर पति का नाम: जितेन्द्र सिंह गृह संख्या : 402 उम्र : 33 लिंग : महिला	फोटो उपलब्ध
703	WXA1107481	निर्वाचक का नाम : टोनी पिता का नाम: गिरधर सिंह गृह संख्या : 402 उम्र : 33 लिंग : पुरुष	फोटो उपलब्ध	704	WXA1843119	निर्वाचक का नाम : नारायण सैनी पिता का नाम: कैलाश चंद सैनी गृह संख्या : 404 उम्र : 34 लिंग : पुरुष	फोटो उपलब्ध	705	RJ/13/090/429142	निर्वाचक का नाम : कैलाशचन्द पिता का नाम: केशरलाल गृह संख्या : 599 उम्र : 42 लिंग : पुरुष	फोटो उपलब्ध
706	CKZ1625821	निर्वाचक का नाम : इन्द्रादेवी पति का नाम: कैलाशचन्द गृह संख्या : 599 उम्र : 42 लिंग : महिला	फोटो उपलब्ध	707	WXA0623868	निर्वाचक का नाम : हनुमान पिता का नाम: गोपाल लाल गृह संख्या : 599 उम्र : 37 लिंग : पुरुष	फोटो उपलब्ध	708	WXA0674242	निर्वाचक का नाम : तारा देवी पति का नाम: भगवान दास गृह संख्या : 599 उम्र : 36 लिंग : महिला	फोटो उपलब्ध
709	WXA0685578	निर्वाचक का नाम : भगवान दास पिता का नाम: केशरलाल गृह संख्या : 599 उम्र : 35 लिंग : पुरुष	फोटो उपलब्ध	710	WXA0623876	निर्वाचक का नाम : सुनिता पति का नाम: हनुमान गृह संख्या : 599 उम्र : 33 लिंग : महिला	फोटो उपलब्ध	711	WXA1398379	निर्वाचक का नाम : पूजा सैनी पिता का नाम: कैलाशचंद सैनी गृह संख्या : 599 उम्र : 25 लिंग : महिला	फोटो उपलब्ध
712	WXA1591700	निर्वाचक का नाम : जितेंद्र सैनी पिता का नाम: कैलाश चंद गृह संख्या : 599 उम्र : 22 लिंग : पुरुष	फोटो उपलब्ध	713	WXA1954015	निर्वाचक का नाम : संजय सैनी पिता का नाम: शंकर लाल सैनी गृह संख्या : गणेश विहार कॉलोनी उम्र : 30 लिंग : पुरुष	फोटो उपलब्ध	714	WXA1107507	निर्वाचक का नाम : नवरतन सैनी पिता का नाम: छोटू लाल सैनी गृह संख्या : मोदी की चौकी उम्र : 27 लिंग : पुरुष	फोटो उपलब्ध
715	WXA1771138	निर्वाचक का नाम : जतिन सैनी पिता का नाम: छोटू लाल सैनी गृह संख्या : मोदी की चौकी उम्र : 20 लिंग : पुरुष	फोटो उपलब्ध								

विधान सभा क्षेत्र की संख्या व नाम : 96-टोंक  
घटक I - परिवर्धन सूची 1 (16-12-2025 से 21-02-2026 तक)

<p>716 1 WXA1974302</p> <p>निर्वाचक का नाम : इंद्रा सैनी पति का नाम: भंवर लाल सैनी गृह संख्या : 337 उम्र : 43 लिंग : महिला</p> <p>फोटो उपलब्ध</p>	<p>717 1 WXA1974526</p> <p>निर्वाचक का नाम : सत्यनारायण पिता का नाम: चांदमल सैनी गृह संख्या : 397 उम्र : 18 लिंग : पुरुष</p> <p>फोटो उपलब्ध</p>	<p>718 2 WXA1993757</p> <p>निर्वाचक का नाम : इतिशा सांखला पिता का नाम: चंचल कुमार सैनी गृह संख्या : 399 उम्र : 19 लिंग : महिला</p> <p>फोटो उपलब्ध</p>
<p>719 2 WXA2023026</p> <p>निर्वाचक का नाम : सुरेश सैनी पिता का नाम: घासी लाल माली गृह संख्या : 600 उम्र : 32 लिंग : पुरुष</p> <p>फोटो उपलब्ध</p>	<p>720 1 WXA2023083</p> <p>निर्वाचक का नाम : रामलाल सैनी पिता का नाम: घासी राम गृह संख्या : 337 उम्र : 44 लिंग : पुरुष</p> <p>फोटो उपलब्ध</p>	

निर्वाचकों का विवरण :							
A) मतदाताओं की संख्या :							
		नामावली का प्रकार	निर्वाचक नामावली की पहचान :	मतदाताओं की संख्या :			
				पुरुष	महिला	तृतीय लिंग	कुल
I	मूल	मूल नामावली	समस्त पूरकों को समेकित करते हुए विशेष गहन पुनरीक्षण 2026 की मूल नामावली	383	332	0	715
II	घटक I - परिवर्धन सूची	पूरक 1	विशेष गहन पुनरीक्षण - 2026	3	2	0	5
III	घटक II - विलोपन सूची	पूरक 1	विशेष गहन पुनरीक्षण - 2026	0	0	0	0
IV	लिंग में संशोधन के कारण अंतर			0	0	0	0
पुनरीक्षण के बाद इस नामावली में शुद्ध निर्वाचक (I+II-III+IV)				386	334	0	720
B) संशोधनों की संख्या :							
नामावली का प्रकार		निर्वाचक नामावली की पहचान :		संशोधनों की संख्या :			
पूरक 1		विशेष गहन पुनरीक्षण - 2026		1			

निर्वाचक रजिस्ट्रीकरण अधिकारी द्वारा जारी

E2-मृत्यु, S2-स्थानांतरित, R2-दोहरी प्रविष्टि, M2-लापता, Q2-अहर्ता नहीं