

## निर्वाचक नामावली 2026 S20 राजस्थान

विधान सभा क्षेत्र की संख्या , नाम व आरक्षण स्थिति : 96 - टोंक (सामान्य)		भाग संख्या : : 242															
संसदीय निर्वाचन क्षेत्र की संख्या, नाम व आरक्षण स्थिति, जिसमें विधान सभा निर्वाचन क्षेत्र स्थित है : 12 - टोंक-सवाई माधोपुर (सामान्य)																	
<b>1. पुनरीक्षण का विवरण</b>																	
पुनरीक्षण का वर्ष :	2026	<b>निर्वाचक नामावली की पहचान :</b> समस्त पूरकों को समेकित करते हुए विशेष गहन पुनरीक्षण 2026 की मूल नामावली															
अर्हता तिथि :	01-01-2026																
पुनरीक्षण का स्वरूप :	विशेष गहन पुनरीक्षण - 2026																
प्रकाशन की तिथि :	21-02-2026																
<b>2. भाग व मतदान क्षेत्र का विवरण :</b>																	
भाग में आने वाले अनुभागों की संख्या और नाम :																	
1-सईदाबाद रोड़ चैनपुरा,सरवदाबाद वार्ड नं० 45 2-सरवराबाद खुर्द,सरवदाबाद वार्ड नं० 45 3-रामपुरा,सरवदाबाद वार्ड नं० 45 4-मिर्चपुरा,सरवदाबाद वार्ड नं० 45 5-मोती झूंगरी,सरवदाबाद वार्ड नं० 45	<table style="width: 100%; border-collapse: collapse;"> <tr> <td style="width: 60%;">मुख्य शहर / मुख्य ग्राम</td> <td style="width: 40%;">: टोंक</td> </tr> <tr> <td>वार्ड</td> <td>: वार्ड संख्या 45</td> </tr> <tr> <td>पोस्ट ऑफिस</td> <td>: TONK RAJ H.O</td> </tr> <tr> <td>पुलिस थाना</td> <td>: सदर</td> </tr> <tr> <td>तहसील</td> <td>: टोंक</td> </tr> <tr> <td>जिला</td> <td>: टोंक</td> </tr> <tr> <td>पिन कोड</td> <td>: 304001</td> </tr> </table>			मुख्य शहर / मुख्य ग्राम	: टोंक	वार्ड	: वार्ड संख्या 45	पोस्ट ऑफिस	: TONK RAJ H.O	पुलिस थाना	: सदर	तहसील	: टोंक	जिला	: टोंक	पिन कोड	: 304001
मुख्य शहर / मुख्य ग्राम	: टोंक																
वार्ड	: वार्ड संख्या 45																
पोस्ट ऑफिस	: TONK RAJ H.O																
पुलिस थाना	: सदर																
तहसील	: टोंक																
जिला	: टोंक																
पिन कोड	: 304001																
<b>3. मतदान केंद्र का विवरण</b>																	
मतदान केंद्र की संख्या व नाम :	मतदान केन्द्र की विशेष हैसियत (पुरुष/महिला/सामान्य) :		सामान्य														
242 - राजकीय प्राथमिक विद्यालय सरवराबाद, बायां भाग	इस मतदान क्षेत्र के सहायक (ऑक्जिलियरी) मतदान केन्द्रों की संख्या :		0														
मतदान केंद्र का भवन व पता :																	
राजकीय प्राथमिक विद्यालय, सरवराबाद टोंक																	
<b>4. मतदाताओं की संख्या :</b>																	
आरंभिक क्रम	अंतिम क्रम	मतदाताओं की संख्या															
संख्या	संख्या	पुरुष	महिला	तृतीय लिंग	कुल												
1	729	399	327	0	726												

निर्वाचक रजिस्ट्रीकरण अधिकारी द्वारा जारी

Nazri Naksha

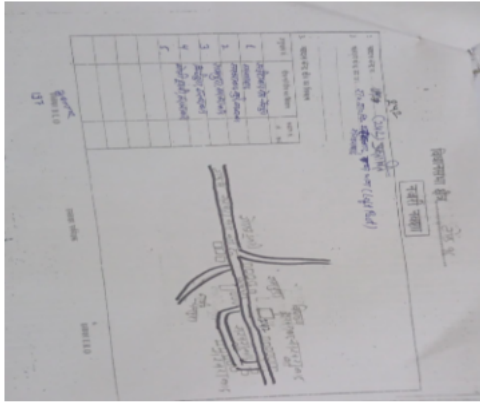

Google Map View



Polling Station Building Front View



Polling Station Front View



Cad View

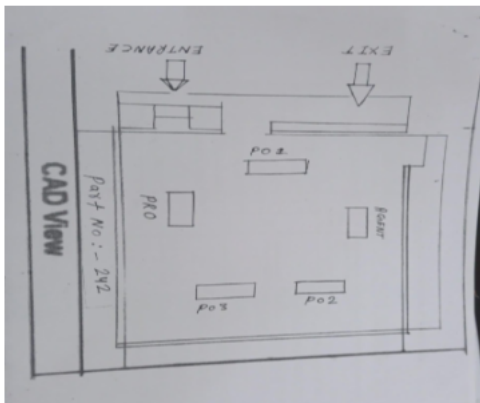

Key MAP View

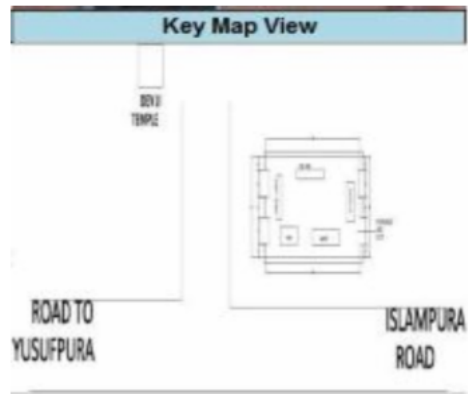

1 निर्वाचक का नाम : सुखपाल पिता का नाम: चन्दा गृह संख्या : 82 उम्र : 60 लिंग : पुरुष	CKZ1574953 फोटो उपलब्ध	2 निर्वाचक का नाम : जगन् नाथ पिता का नाम: चन्दा गृह संख्या : 82 उम्र : 60 लिंग : पुरुष	CKZ0935817 फोटो उपलब्ध	3 निर्वाचक का नाम : धापु पति का नाम: सुखपाल गृह संख्या : 82 उम्र : 44 लिंग : महिला	WXA1081876 फोटो उपलब्ध
4 निर्वाचक का नाम : गोपाल पिता का नाम: चन्दा गृह संख्या : 82 उम्र : 42 लिंग : पुरुष	CKZ1181056 फोटो उपलब्ध	5 निर्वाचक का नाम : छोटा पिता का नाम: चन्दा गृह संख्या : 82 उम्र : 41 लिंग : पुरुष	CKZ1181064 फोटो उपलब्ध	6 निर्वाचक का नाम : ललीता पिता का नाम: छोटू लाल गृह संख्या : 82 उम्र : 37 लिंग : महिला	WXA0204206 फोटो उपलब्ध
7 निर्वाचक का नाम : तेजा पिता का नाम: धूल्या गृह संख्या : 83 उम्र : 89 लिंग : पुरुष	CKZ1181072 फोटो उपलब्ध	8 निर्वाचक का नाम : पोखर पिता का नाम: अन्ता गृह संख्या : 84 उम्र : 81 लिंग : पुरुष	CKZ1443993 फोटो उपलब्ध	9 निर्वाचक का नाम : नन्दू पति का नाम: पोखर गृह संख्या : 84 उम्र : 79 लिंग : महिला	WXA0494427 फोटो उपलब्ध
10 निर्वाचक का नाम : पीरू पिता का नाम: पोखर गृह संख्या : 84 उम्र : 53 लिंग : पुरुष	RJ/13/090/219185 फोटो उपलब्ध	11 निर्वाचक का नाम : छोटा पति का नाम: पीरू गृह संख्या : 84 उम्र : 52 लिंग : महिला	WXA0477562 फोटो उपलब्ध	12 निर्वाचक का नाम : रामलाल पिता का नाम: पोखर गृह संख्या : 84 उम्र : 41 लिंग : पुरुष	CKZ1181080 फोटो उपलब्ध
13 निर्वाचक का नाम : हनुमान पिता का नाम: पोखर गृह संख्या : 84 उम्र : 35 लिंग : पुरुष	WXA0510867 फोटो उपलब्ध	14 निर्वाचक का नाम : गुडडी पति का नाम: रामलाल गृह संख्या : 84 उम्र : 34 लिंग : महिला	WXA0510917 फोटो उपलब्ध	15 निर्वाचक का नाम : प्रभाती पति का नाम: हनुमान गृह संख्या : 84 उम्र : 34 लिंग : महिला	WXA0510859 फोटो उपलब्ध
16 निर्वाचक का नाम : विनोद पिता का नाम: पोखर गृह संख्या : 84 उम्र : 32 लिंग : पुरुष	WXA0510883 फोटो उपलब्ध	17 निर्वाचक का नाम : उर्मिला पति का नाम: विनोद गृह संख्या : 84 उम्र : 29 लिंग : महिला	WXA1517960 फोटो उपलब्ध	18 निर्वाचक का नाम : सुमन सैनी पिता का नाम: पिरुलाल सैनी गृह संख्या : 84 उम्र : 21 लिंग : महिला	WXA1789932 फोटो उपलब्ध
19 निर्वाचक का नाम : खुशबू सैनी पिता का नाम: पिरुलाल सैनी गृह संख्या : 84 उम्र : 20 लिंग : महिला	WXA1789890 फोटो उपलब्ध	20 निर्वाचक का नाम : तारा पति का नाम: सत्यनारायण गृह संख्या : 85 उम्र : 59 लिंग : महिला	CKZ1400142 फोटो उपलब्ध	21 निर्वाचक का नाम : ममता पति का नाम: कमलेश कुमार गृह संख्या : 89 उम्र : 37 लिंग : महिला	WXA0722629 फोटो उपलब्ध
22 निर्वाचक का नाम : रेखा पति का नाम: चांदमल गृह संख्या : 105 उम्र : 35 लिंग : महिला	WXA1162296 फोटो उपलब्ध				

23	WXA0882589	निर्वाचक का नाम : सोना पति का नाम: रामभरत गृह संख्या : 0 उम्र : 30 लिंग : महिला	फोटो उपलब्ध	24	WXA0882621	निर्वाचक का नाम : शम्भू पति का नाम: बिन्दूलाल गृह संख्या : 23 उम्र : 29 लिंग : महिला	फोटो उपलब्ध	25	WXA0651208	निर्वाचक का नाम : ताराचन्द पिता का नाम: हुकुमचन्द गृह संख्या : 27 उम्र : 40 लिंग : पुरुष	फोटो उपलब्ध
26	WXA1703578	निर्वाचक का नाम : लक्ष्मी सैनी पति का नाम: ताराचंद गृह संख्या : 27 उम्र : 23 लिंग : महिला	फोटो उपलब्ध	27	WXA0173450	निर्वाचक का नाम : छोटू पिता का नाम: नन्दा गृह संख्या : 39 उम्र : 37 लिंग : पुरुष	फोटो उपलब्ध	28	WXA1918119	निर्वाचक का नाम : धोली गुर्जर पति का नाम: देवेन्द्र गुर्जर गृह संख्या : 72 उम्र : 20 लिंग : महिला	फोटो उपलब्ध
29	CKZ1181098	निर्वाचक का नाम : रामधन पिता का नाम: भेरू गृह संख्या : 89 उम्र : 46 लिंग : पुरुष	फोटो उपलब्ध	30	CKZ1181106	निर्वाचक का नाम : मंजू पति का नाम: रामधन गृह संख्या : 89 उम्र : 44 लिंग : महिला	फोटो उपलब्ध	31	CKZ1181114	निर्वाचक का नाम : कमलेशकुमार पिता का नाम: भेरू गृह संख्या : 89 उम्र : 44 लिंग : पुरुष	फोटो उपलब्ध
32	WXA0549774	निर्वाचक का नाम : कैलाश पिता का नाम: भेरूलाल गृह संख्या : 89 उम्र : 34 लिंग : पुरुष	फोटो उपलब्ध	33	CKZ1181130	निर्वाचक का नाम : भंवरलाल पिता का नाम: रक्खा गृह संख्या : 91 उम्र : 41 लिंग : पुरुष	फोटो उपलब्ध	34	CKZ1400159	निर्वाचक का नाम : गुलाबदेवी पति का नाम: भंवरलाल गृह संख्या : 91 उम्र : 41 लिंग : महिला	फोटो उपलब्ध
35	RJ/13/090/219044	निर्वाचक का नाम : काना पिता का नाम: गंगा राम गृह संख्या : 92 उम्र : 65 लिंग : पुरुष	फोटो उपलब्ध	36	RJ/13/090/219083	निर्वाचक का नाम : पीरी पति का नाम: काना गृह संख्या : 92 उम्र : 61 लिंग : महिला	फोटो उपलब्ध	37	WXA0849968	निर्वाचक का नाम : हेमा देवी पति का नाम: जुगल गृह संख्या : 92 उम्र : 33 लिंग : महिला	फोटो उपलब्ध
38	WXA0549808	निर्वाचक का नाम : सुरेश पिता का नाम: कानाराम गृह संख्या : 92 उम्र : 32 लिंग : पुरुष	फोटो उपलब्ध	39	WXA0650598	निर्वाचक का नाम : जुगल पिता का नाम: कानाराम गृह संख्या : 92 उम्र : 31 लिंग : पुरुष	फोटो उपलब्ध	40	WXA1228170	निर्वाचक का नाम : विमला पति का नाम: सुरेश गृह संख्या : 92 उम्र : 29 लिंग : महिला	फोटो उपलब्ध
41	RJ/13/090/219457	निर्वाचक का नाम : नन्दा पिता का नाम: ईसर गृह संख्या : 93 उम्र : 65 लिंग : पुरुष	फोटो उपलब्ध	42	RJ/13/090/219553	निर्वाचक का नाम : पांची पति का नाम: नन्दा गृह संख्या : 93 उम्र : 64 लिंग : महिला	फोटो उपलब्ध	43	CKZ1053396	निर्वाचक का नाम : श्योजी पिता का नाम: ईसर गृह संख्या : 93 उम्र : 60 लिंग : पुरुष	फोटो उपलब्ध
44	CKZ1053404	निर्वाचक का नाम : मीरा पति का नाम: श्योजी गृह संख्या : 93 उम्र : 58 लिंग : महिला	फोटो उपलब्ध	45	RJ/13/090/219076	निर्वाचक का नाम : कैलाश पिता का नाम: ईसर गृह संख्या : 93 उम्र : 53 लिंग : पुरुष	फोटो उपलब्ध	46	WXA0650622	निर्वाचक का नाम : मुकेश पिता का नाम: नन्दा गृह संख्या : 93 उम्र : 31 लिंग : पुरुष	फोटो उपलब्ध
47	WXA1521236	निर्वाचक का नाम : दिलराज सैनी पिता का नाम: श्योजी गृह संख्या : 93 उम्र : 28 लिंग : पुरुष	फोटो उपलब्ध	48	WXA1565670	निर्वाचक का नाम : महेंद्र सैनी पिता का नाम: श्योजी गृह संख्या : 93 उम्र : 22 लिंग : पुरुष	फोटो उपलब्ध	49	WXA1674381	निर्वाचक का नाम : राजेंद्र सैनी पिता का नाम: श्योजी गृह संख्या : 93 उम्र : 20 लिंग : पुरुष	फोटो उपलब्ध
50	WXA1894658	निर्वाचक का नाम : सुनील सैनी पिता का नाम: श्योजी लाल सैनी गृह संख्या : 93 उम्र : 20 लिंग : पुरुष	फोटो उपलब्ध	51	RJ/13/090/219133	निर्वाचक का नाम : मुन्नी पति का नाम: प्रहलाद गृह संख्या : 94 उम्र : 64 लिंग : महिला	फोटो उपलब्ध	52	RJ/13/090/219286	निर्वाचक का नाम : श्योजी पिता का नाम: किशन गृह संख्या : 94 उम्र : 61 लिंग : पुरुष	फोटो उपलब्ध

53	CKZ0935601	निर्वाचक का नाम : मनभर पति का नाम: श्योजी गृह संख्या : 94 उम्र : 57 लिंग : महिला	फोटो उपलब्ध	54	WXA0588806	निर्वाचक का नाम : महेन्द्र पिता का नाम: प्रहलाद गृह संख्या : 94 उम्र : 32 लिंग : पुरुष	फोटो उपलब्ध	55	WXA0708024	निर्वाचक का नाम : गणेशी पति का नाम: महेन्द्र कुमार गृह संख्या : 94 उम्र : 32 लिंग : महिला	फोटो उपलब्ध
56	WXA0999623	निर्वाचक का नाम : कजोड पिता का नाम: प्रहलाद गृह संख्या : 94 उम्र : 28 लिंग : पुरुष	फोटो उपलब्ध	57	WXA1384007	निर्वाचक का नाम : निशा पति का नाम: दिनेश गृह संख्या : 94 उम्र : 28 लिंग : महिला	फोटो उपलब्ध	58	WXA1383983	निर्वाचक का नाम : दिनेश पिता का नाम: प्रह्लाद गृह संख्या : 94 उम्र : 25 लिंग : पुरुष	फोटो उपलब्ध
59	WXA1614940	निर्वाचक का नाम : सोनू सैनी पिता का नाम: श्योजी गृह संख्या : 94 उम्र : 23 लिंग : महिला	फोटो उपलब्ध	60	WXA1637396	निर्वाचक का नाम : विष्णु सैनी पिता का नाम: श्योजी गृह संख्या : 94 उम्र : 21 लिंग : पुरुष	फोटो उपलब्ध	61	CKZ1181155	निर्वाचक का नाम : रतन लाल पिता का नाम: चन्द्रा गृह संख्या : 95 उम्र : 70 लिंग : पुरुष	फोटो उपलब्ध
62	RJ/13/090/219381	निर्वाचक का नाम : लाली पति का नाम: छोटू गृह संख्या : 95 उम्र : 64 लिंग : महिला	फोटो उपलब्ध	63	CKZ0935619	निर्वाचक का नाम : तेजा पिता का नाम: चन्द्रा गृह संख्या : 95 उम्र : 64 लिंग : पुरुष	फोटो उपलब्ध	64	RJ/13/090/219334	निर्वाचक का नाम : कमला पति का नाम: तेजा गृह संख्या : 95 उम्र : 56 लिंग : महिला	फोटो उपलब्ध
65	RJ/13/090/219036	निर्वाचक का नाम : काना पिता का नाम: चन्द्रा गृह संख्या : 95 उम्र : 55 लिंग : पुरुष	फोटो उपलब्ध	66	CKZ1400167	निर्वाचक का नाम : पप्पू पिता का नाम: चन्द्रा गृह संख्या : 95 उम्र : 52 लिंग : पुरुष	फोटो उपलब्ध	67	WXA0999383	निर्वाचक का नाम : कान्ता देवी पिता का नाम: पप्पू गृह संख्या : 95 उम्र : 49 लिंग : महिला	फोटो उपलब्ध
68	CKZ1181148	निर्वाचक का नाम : गीता पति का नाम: काना गृह संख्या : 95 उम्र : 48 लिंग : महिला	फोटो उपलब्ध	69	CKZ1181163	निर्वाचक का नाम : लाला पिता का नाम: चन्द्रा गृह संख्या : 95 उम्र : 47 लिंग : पुरुष	फोटो उपलब्ध	70	CKZ1181171	निर्वाचक का नाम : बच्ची पति का नाम: लाला गृह संख्या : 95 उम्र : 44 लिंग : महिला	फोटो उपलब्ध
71	WXA0549865	निर्वाचक का नाम : घासीलाल पिता का नाम: रतनलाल गृह संख्या : 95 उम्र : 36 लिंग : पुरुष	फोटो उपलब्ध	72	WXA0708040	निर्वाचक का नाम : हंसराज पिता का नाम: कानाराम गृह संख्या : 95 उम्र : 36 लिंग : पुरुष	फोटो उपलब्ध	73	WXA0194787	निर्वाचक का नाम : कालू पिता का नाम: तेजमल गृह संख्या : 95 उम्र : 35 लिंग : पुरुष	फोटो उपलब्ध
74	WXA0549873	निर्वाचक का नाम : सीमा पति का नाम: घासीलाल गृह संख्या : 95 उम्र : 35 लिंग : महिला	फोटो उपलब्ध	75	WXA0825836	निर्वाचक का नाम : पार्वति पति का नाम: कालू राम गृह संख्या : 95 उम्र : 34 लिंग : महिला	फोटो उपलब्ध	76	WXA0882555	निर्वाचक का नाम : मंगली पिता का नाम: कानाराम गृह संख्या : 95 उम्र : 29 लिंग : महिला	फोटो उपलब्ध
77	WXA1697549	निर्वाचक का नाम : दिनेश सैनी पिता का नाम: कान्हा राम सैनी गृह संख्या : 95 उम्र : 20 लिंग : पुरुष	फोटो उपलब्ध	78	WXA1895010	निर्वाचक का नाम : मुकेश सैनी पिता का नाम: पप्पू सैनी गृह संख्या : 95 उम्र : 19 लिंग : पुरुष	फोटो उपलब्ध	79	RJ/13/090/219161	निर्वाचक का नाम : शंकर पिता का नाम: केसरा गृह संख्या : 97 उम्र : 64 लिंग : पुरुष	फोटो उपलब्ध
80	CKZ0935643	निर्वाचक का नाम : प्रेम पति का नाम: शंकर गृह संख्या : 97 उम्र : 63 लिंग : महिला	फोटो उपलब्ध	81	WXA0194795	निर्वाचक का नाम : घासी लाल पिता का नाम: शंकर लाल गृह संख्या : 97 उम्र : 36 लिंग : पुरुष	फोटो उपलब्ध	82	WXA0588905	निर्वाचक का नाम : ममता पति का नाम: घासीलाल गृह संख्या : 97 उम्र : 36 लिंग : महिला	फोटो उपलब्ध

83	WXA1446145	निर्वाचक का नाम : गणेश लाल सैनी पिता का नाम: शंकर लाल सैनी गृह संख्या : 97 उम्र : 25 लिंग : पुरुष	फोटो उपलब्ध	84	CKZ0936211	निर्वाचक का नाम : रामदेवा पिता का नाम: रोडू गृह संख्या : 100 उम्र : 45 लिंग : पुरुष	फोटो उपलब्ध	85	CKZ1181189	निर्वाचक का नाम : लाली पति का नाम: रामदेव गृह संख्या : 100 उम्र : 44 लिंग : महिला	फोटो उपलब्ध
86	WXA1465624	निर्वाचक का नाम : विष्णु सैनी पिता का नाम: रामदेव सैनी गृह संख्या : 100 उम्र : 23 लिंग : पुरुष	फोटो उपलब्ध	87	RJ/13/090/219429	निर्वाचक का नाम : भूली पति का नाम: कस्तूरा गृह संख्या : 101 उम्र : 81 लिंग : महिला	फोटो उपलब्ध	88	RJ/13/090/219082	निर्वाचक का नाम : रमेश पिता का नाम: कस्तूरा गृह संख्या : 101 उम्र : 54 लिंग : पुरुष	फोटो उपलब्ध
89	CKZ0936096	निर्वाचक का नाम : रामलाल पिता का नाम: कस्तूरा गृह संख्या : 101 उम्र : 47 लिंग : पुरुष	फोटो उपलब्ध	90	CKZ1400175	निर्वाचक का नाम : बच्ची पति का नाम: रामलाल गृह संख्या : 101 उम्र : 44 लिंग : महिला	फोटो उपलब्ध	91	WXA0026542	निर्वाचक का नाम : भंवरलाल पिता का नाम: कस्तूरा गृह संख्या : 101 उम्र : 43 लिंग : पुरुष	फोटो उपलब्ध
92	WXA1347277	निर्वाचक का नाम : प्रेम देवी पति का नाम: रमेश गृह संख्या : 101 उम्र : 42 लिंग : महिला	फोटो उपलब्ध	93	RJ/13/090/219474	निर्वाचक का नाम : ज्ञारसी पति का नाम: नानगा गृह संख्या : 102 उम्र : 81 लिंग : महिला	फोटो उपलब्ध	94	RJ/13/090/219212	निर्वाचक का नाम : सीता राम पिता का नाम: नानगा गृह संख्या : 102 उम्र : 52 लिंग : पुरुष	फोटो उपलब्ध
95	RJ/13/090/219475	निर्वाचक का नाम : शांति पति का नाम: सीता राम गृह संख्या : 102 उम्र : 51 लिंग : महिला	फोटो उपलब्ध	96	CKZ1400183	निर्वाचक का नाम : शंकर पिता का नाम: नानगा गृह संख्या : 102 उम्र : 42 लिंग : पुरुष	फोटो उपलब्ध	97	CKZ0936104	निर्वाचक का नाम : बीना पति का नाम: शंकर गृह संख्या : 102 उम्र : 40 लिंग : महिला	फोटो उपलब्ध
98	WXA0589036	निर्वाचक का नाम : कमलेश पिता का नाम: नानगराम गृह संख्या : 102 उम्र : 40 लिंग : पुरुष	फोटो उपलब्ध	99	WXA0825802	निर्वाचक का नाम : लाली देवी पति का नाम: कमलेश गृह संख्या : 102 उम्र : 31 लिंग : महिला	फोटो उपलब्ध	100	WXA1720309	निर्वाचक का नाम : कन्हैया सैनी पिता का नाम: सीताराम गृह संख्या : 102 उम्र : 27 लिंग : पुरुष	फोटो उपलब्ध
101	WXA1531136	निर्वाचक का नाम : हेतराम सैनी पिता का नाम: शंकर लाल सैनी गृह संख्या : 102 उम्र : 25 लिंग : पुरुष	फोटो उपलब्ध	102	WXA1626100	निर्वाचक का नाम : विष्णु सैनी पिता का नाम: शंकर लाल गृह संख्या : 102 उम्र : 22 लिंग : पुरुष	फोटो उपलब्ध	103	RJ/13/090/219017	निर्वाचक का नाम : रामफूल उर्फ फूलचन्द पिता का नाम: किशन गृह संख्या : 103 उम्र : 74 लिंग : पुरुष	फोटो उपलब्ध
104	RJ/13/090/219120	निर्वाचक का नाम : कानी पति का नाम: फूल चन्द गृह संख्या : 103 उम्र : 69 लिंग : महिला	फोटो उपलब्ध	105	CKZ1053743	निर्वाचक का नाम : शंकर लाल पिता का नाम: फूल चन्द गृह संख्या : 103 उम्र : 50 लिंग : पुरुष	फोटो उपलब्ध	106	WXA0024349	निर्वाचक का नाम : बदाम पति का नाम: शंकर गृह संख्या : 103 उम्र : 42 लिंग : महिला	फोटो उपलब्ध
107	CKZ1181197	निर्वाचक का नाम : मदनलाल पिता का नाम: फूलचन्द गृह संख्या : 103 उम्र : 42 लिंग : पुरुष	फोटो उपलब्ध	108	CKZ1181205	निर्वाचक का नाम : कमला पति का नाम: मदनलाल गृह संख्या : 103 उम्र : 41 लिंग : महिला	फोटो उपलब्ध	109	WXA1623271	निर्वाचक का नाम : सुरेश सैनी पिता का नाम: शंकर लाल गृह संख्या : 103 उम्र : 25 लिंग : पुरुष	फोटो उपलब्ध
110	WXA1623263	निर्वाचक का नाम : लाला राम सैनी पिता का नाम: मदनलाल गृह संख्या : 103 उम्र : 23 लिंग : पुरुष	फोटो उपलब्ध	111	RJ/13/090/219467	निर्वाचक का नाम : श्रवण पिता का नाम: श्यो लाल गृह संख्या : 104 उम्र : 55 लिंग : पुरुष	फोटो उपलब्ध	112	RJ/13/090/219119	निर्वाचक का नाम : पाना पति का नाम: श्रवण गृह संख्या : 104 उम्र : 54 लिंग : महिला	फोटो उपलब्ध

113	RJ/13/090/936112	114	CKZ1181213	115	CKZ1053503
निर्वाचक का नाम : शंकर लाल पिता का नाम: श्योलाल गृह संख्या : 104 उम्र : 49 लिंग : पुरुष	फोटो उपलब्ध	निर्वाचक का नाम : बीना पति का नाम: शंकर लाल गृह संख्या : 104 उम्र : 47 लिंग : महिला	फोटो उपलब्ध	निर्वाचक का नाम : काना पिता का नाम: श्योलाल गृह संख्या : 104 उम्र : 43 लिंग : पुरुष	फोटो उपलब्ध
116	WXA0477570	117	WXA0651018	118	WXA0999466
निर्वाचक का नाम : पीरी पति का नाम: काना गृह संख्या : 104 उम्र : 42 लिंग : महिला	फोटो उपलब्ध	निर्वाचक का नाम : नवलकिशोर पिता का नाम: श्रवण कुमार गृह संख्या : 104 उम्र : 33 लिंग : पुरुष	फोटो उपलब्ध	निर्वाचक का नाम : आरती देवी पति का नाम: महावीर गृह संख्या : 104 उम्र : 28 लिंग : महिला	फोटो उपलब्ध
119	WXA0999532	120	WXA1894146	121	WXA1347145
निर्वाचक का नाम : महावीर पिता का नाम: श्रवण लाल गृह संख्या : 104 उम्र : 28 लिंग : पुरुष	फोटो उपलब्ध	निर्वाचक का नाम : पूजा सैनी पिता का नाम: श्रवण लाल सैनी गृह संख्या : 104 उम्र : 28 लिंग : महिला	फोटो उपलब्ध	निर्वाचक का नाम : दिनेश पिता का नाम: शंकर गृह संख्या : 104 उम्र : 26 लिंग : पुरुष	फोटो उपलब्ध
122	WXA1894005	123	RJ/13/090/219089	124	RJ/13/090/219145
निर्वाचक का नाम : नानगी सैनी पिता का नाम: कानाराम गृह संख्या : 104 उम्र : 22 लिंग : महिला	फोटो उपलब्ध	निर्वाचक का नाम : घनश्याम पिता का नाम: नाथू गृह संख्या : 105 उम्र : 75 लिंग : पुरुष	फोटो उपलब्ध	निर्वाचक का नाम : गुलाब पति का नाम: घनश्याम गृह संख्या : 105 उम्र : 74 लिंग : महिला	फोटो उपलब्ध
125	CKZ0935627	126	RJ/13/090/219147	127	WXA0494443
निर्वाचक का नाम : जमना पिता का नाम: नाथू गृह संख्या : 105 उम्र : 65 लिंग : पुरुष	फोटो उपलब्ध	निर्वाचक का नाम : सुशीला पति का नाम: जमना लाल गृह संख्या : 105 उम्र : 64 लिंग : महिला	फोटो उपलब्ध	निर्वाचक का नाम : सन्तया पति का नाम: पूरण गृह संख्या : 105 उम्र : 63 लिंग : महिला	फोटो उपलब्ध
128	RJ/13/090/219132	129	RJ/13/090/219146	130	CKZ1181221
निर्वाचक का नाम : रामअवतार पिता का नाम: घनश्याम गृह संख्या : 105 उम्र : 52 लिंग : पुरुष	फोटो उपलब्ध	निर्वाचक का नाम : गुडडी पति का नाम: रामअवतार गृह संख्या : 105 उम्र : 51 लिंग : महिला	फोटो उपलब्ध	निर्वाचक का नाम : केलाशचन्द पिता का नाम: घनश्याम गृह संख्या : 105 उम्र : 44 लिंग : पुरुष	फोटो उपलब्ध
131	CKZ1181239	132	WXA0204099	133	WXA0510891
निर्वाचक का नाम : मधू पति का नाम: केलाशचन्द गृह संख्या : 105 उम्र : 41 लिंग : महिला	फोटो उपलब्ध	निर्वाचक का नाम : चांदमल पिता का नाम: घनश्याम गृह संख्या : 105 उम्र : 36 लिंग : पुरुष	फोटो उपलब्ध	निर्वाचक का नाम : बालूराम पिता का नाम: जमनालाल गृह संख्या : 105 उम्र : 34 लिंग : पुरुष	फोटो उपलब्ध
134	WXA0849976	135	WXA1162288	136	WXA0825927
निर्वाचक का नाम : ओमपति पति का नाम: बालूराम गृह संख्या : 105 उम्र : 32 लिंग : महिला	फोटो उपलब्ध	निर्वाचक का नाम : सुनीता पिता का नाम: रामअवतार गृह संख्या : 105 उम्र : 31 लिंग : महिला	फोटो उपलब्ध	निर्वाचक का नाम : राजेन्द्र पिता का नाम: जमनालाल गृह संख्या : 105 उम्र : 29 लिंग : पुरुष	फोटो उपलब्ध
137	WXA1359793	138	WXA1602127	139	WXA1558816
निर्वाचक का नाम : भागचंद पिता का नाम: पूरणमल गृह संख्या : 105 उम्र : 26 लिंग : पुरुष	फोटो उपलब्ध	निर्वाचक का नाम : विनोद सैनी पिता का नाम: जमना गृह संख्या : 105 उम्र : 25 लिंग : पुरुष	फोटो उपलब्ध	निर्वाचक का नाम : अन्नू सैनी पिता का नाम: कैलाशचंद गृह संख्या : 105 उम्र : 22 लिंग : महिला	फोटो उपलब्ध
140	WXA1893353	141	RJ/13/090/219090	142	RJ/13/090/219139
निर्वाचक का नाम : संगीता पिता का नाम: कैलाश चंद गृह संख्या : 105 उम्र : 20 लिंग : महिला	फोटो उपलब्ध	निर्वाचक का नाम : लादू पिता का नाम: राम देव गृह संख्या : 106 उम्र : 79 लिंग : पुरुष	फोटो उपलब्ध	निर्वाचक का नाम : कमला पति का नाम: लादू गृह संख्या : 106 उम्र : 77 लिंग : महिला	फोटो उपलब्ध

143	RJ/13/090/219497	निर्वाचक का नाम : मुजी पति का नाम: हीरा गृह संख्या : 106 उम्र : 70 लिंग : महिला	144	RJ/13/090/219163	निर्वाचक का नाम : भगवान दास पिता का नाम: राम देव गृह संख्या : 106 उम्र : 65 लिंग : पुरुष	145	RJ/13/090/219148	निर्वाचक का नाम : प्रेमबाई पति का नाम: भगवान दास गृह संख्या : 106 उम्र : 60 लिंग : महिला
146	CKZ0935635	निर्वाचक का नाम : लल्लू पिता का नाम: रामदेवा गृह संख्या : 106 उम्र : 53 लिंग : पुरुष	147	RJ/13/090/219182	निर्वाचक का नाम : रामकन्या पति का नाम: लल्लू गृह संख्या : 106 उम्र : 52 लिंग : महिला	148	RJ/13/090/219158	निर्वाचक का नाम : सीता राम पिता का नाम: राम देव गृह संख्या : 106 उम्र : 52 लिंग : पुरुष
149	CKZ1181270	निर्वाचक का नाम : शंकरलाल पिता का नाम: हीरालाल गृह संख्या : 106 उम्र : 45 लिंग : पुरुष	150	CKZ1181254	निर्वाचक का नाम : पीरूलाल पिता का नाम: लादू गृह संख्या : 106 उम्र : 44 लिंग : पुरुष	151	CKZ1181262	निर्वाचक का नाम : नानगी पति का नाम: पीरू गृह संख्या : 106 उम्र : 44 लिंग : महिला
152	WXA0194779	निर्वाचक का नाम : राजेन्द्र कुमार पिता का नाम: भगवान दास गृह संख्या : 106 उम्र : 44 लिंग : पुरुष	153	CKZ1400191	निर्वाचक का नाम : मुकेशकुमार पिता का नाम: लादू गृह संख्या : 106 उम्र : 43 लिंग : पुरुष	154	WXA0194878	निर्वाचक का नाम : संतरा पिता का नाम: मुकेश गृह संख्या : 106 उम्र : 41 लिंग : महिला
155	CKZ1181288	निर्वाचक का नाम : काना पिता का नाम: हीरालाल गृह संख्या : 106 उम्र : 41 लिंग : पुरुष	156	CKZ1625409	निर्वाचक का नाम : कालूराम पिता का नाम: लादूराम गृह संख्या : 106 उम्र : 39 लिंग : पुरुष	157	WXA0194860	निर्वाचक का नाम : रवि कुमार पिता का नाम: भगवान दास गृह संख्या : 106 उम्र : 39 लिंग : पुरुष
158	WXA0708057	निर्वाचक का नाम : कमलेश पिता का नाम: हीरालाल गृह संख्या : 106 उम्र : 39 लिंग : पुरुष	159	WXA0292946	निर्वाचक का नाम : इन्दिरा पति का नाम: रविकुमार गृह संख्या : 106 उम्र : 38 लिंग : महिला	160	WXA0204081	निर्वाचक का नाम : जुनेश पिता का नाम: हीरालाल गृह संख्या : 106 उम्र : 38 लिंग : पुरुष
161	WXA0588798	निर्वाचक का नाम : गुडडी देवी पति का नाम: कानाराम गृह संख्या : 106 उम्र : 38 लिंग : महिला	162	WXA0651133	निर्वाचक का नाम : कमला देवी पति का नाम: कमलेश कुमार गृह संख्या : 106 उम्र : 38 लिंग : महिला	163	WXA0900647	निर्वाचक का नाम : सीमा पति का नाम: रामलाल गृह संख्या : 106 उम्र : 36 लिंग : महिला
164	WXA0999227	निर्वाचक का नाम : सुमित्रा पति का नाम: शंकर लाल गृह संख्या : 106 उम्र : 36 लिंग : महिला	165	WXA1492214	निर्वाचक का नाम : द्वारिका बाई सैनी पति का नाम: कालुराम सैनी गृह संख्या : 106 उम्र : 36 लिंग : महिला	166	WXA0651125	निर्वाचक का नाम : फोरन्ता देवी पति का नाम: दिनेश कुमार गृह संख्या : 106 उम्र : 35 लिंग : महिला
167	WXA0413765	निर्वाचक का नाम : रामलाल पिता का नाम: लादू राम गृह संख्या : 106 उम्र : 34 लिंग : पुरुष	168	WXA0900696	निर्वाचक का नाम : लक्ष्मी देवी पति का नाम: राजेन्द्र कुमार गृह संख्या : 106 उम्र : 33 लिंग : महिला	169	WXA1569342	निर्वाचक का नाम : दीपक सैनी पिता का नाम: पीरूलाल गृह संख्या : 106 उम्र : 22 लिंग : पुरुष
170	WXA1674936	निर्वाचक का नाम : विष्णु सैनी पिता का नाम: पीरूलाल गृह संख्या : 106 उम्र : 20 लिंग : पुरुष	171	WXA0882605	निर्वाचक का नाम : ईशरलाल पिता का नाम: गोविन्दराम गृह संख्या : 107 उम्र : 57 लिंग : पुरुष	172	WXA0882613	निर्वाचक का नाम : मीरा पति का नाम: ईशरलाल गृह संख्या : 107 उम्र : 52 लिंग : महिला

173	WXA1383876	निर्वाचक का नाम : लालाराम पिता का नाम: गोविंदराम गृह संख्या : 107 उम्र : 42 लिंग : पुरुष	174	WXA0826024	निर्वाचक का नाम : गोरा देवी पिता का नाम: लालाराम गृह संख्या : 107 उम्र : 39 लिंग : महिला	175	WXA0825737	निर्वाचक का नाम : बिन्दुलाल पिता का नाम: ईश्वरलाल गृह संख्या : 107 उम्र : 30 लिंग : पुरुष
176	WXA1447614	निर्वाचक का नाम : नरेश सैनी पिता का नाम: ईश्वर लाल सैनी गृह संख्या : 107 उम्र : 24 लिंग : पुरुष	177	RJ/13/090/219470	निर्वाचक का नाम : धीसा पिता का नाम: राम पाल गृह संख्या : 108 उम्र : 64 लिंग : पुरुष	178	RJ/13/090/219487	निर्वाचक का नाम : रतनी पति का नाम: धीसा गृह संख्या : 108 उम्र : 63 लिंग : महिला
179	RJ/13/090/219517	निर्वाचक का नाम : जोधा पिता का नाम: राम पाल गृह संख्या : 108 उम्र : 61 लिंग : पुरुष	180	RJ/13/090/219149	निर्वाचक का नाम : छोटा पति का नाम: जोधा गृह संख्या : 108 उम्र : 60 लिंग : महिला	181	WXA1123223	निर्वाचक का नाम : होमा पिता का नाम: घासीलाल गृह संख्या : 108 उम्र : 33 लिंग : महिला
182	WXA0825554	निर्वाचक का नाम : बालूराम पिता का नाम: घासीलाल गृह संख्या : 108 उम्र : 30 लिंग : पुरुष	183	WXA1625557	निर्वाचक का नाम : नानगी सैनी पिता का नाम: जोधा गृह संख्या : 108 उम्र : 29 लिंग : महिला	184	WXA1727817	निर्वाचक का नाम : लालचंद सैनी पिता का नाम: जोधा गृह संख्या : 108 उम्र : 27 लिंग : पुरुष
185	WXA1625581	निर्वाचक का नाम : कालूराम सैनी पिता का नाम: जोधा गृह संख्या : 108 उम्र : 26 लिंग : पुरुष	186	RJ/13/090/219150	निर्वाचक का नाम : बालू पिता का नाम: नानगा गृह संख्या : 109 उम्र : 78 लिंग : पुरुष	187	RJ/13/090/219285	निर्वाचक का नाम : राम पाल पिता का नाम: बालू गृह संख्या : 109 उम्र : 54 लिंग : पुरुष
188	RJ/13/090/219277	निर्वाचक का नाम : सोनी पति का नाम: राम पाल गृह संख्या : 109 उम्र : 52 लिंग : महिला	189	CKZ1400217	निर्वाचक का नाम : नाथूलाल पिता का नाम: बालूराम गृह संख्या : 109 उम्र : 42 लिंग : पुरुष	190	WXA1346881	निर्वाचक का नाम : काली पति का नाम: विनोद गृह संख्या : 109 उम्र : 31 लिंग : महिला
191	WXA0825471	निर्वाचक का नाम : विनोद पिता का नाम: रामपाल गृह संख्या : 109 उम्र : 30 लिंग : पुरुष	192	WXA0825844	निर्वाचक का नाम : शंकरलाल पिता का नाम: रामपाल गृह संख्या : 109 उम्र : 30 लिंग : पुरुष	193	WXA1347152	निर्वाचक का नाम : रिकू पति का नाम: शंकर गृह संख्या : 109 उम्र : 25 लिंग : महिला
194	CKZ1181296	निर्वाचक का नाम : कैलाशी पिता का नाम: धन्ना गृह संख्या : 110 उम्र : 68 लिंग : पुरुष	195	RJ/13/090/219382	निर्वाचक का नाम : प्रेम पति का नाम: चोधमल गृह संख्या : 110 उम्र : 66 लिंग : महिला	196	RJ/13/090/219552	निर्वाचक का नाम : मीरा पति का नाम: रामा गृह संख्या : 110 उम्र : 64 लिंग : महिला
197	RJ/13/090/219236	निर्वाचक का नाम : कालू पिता का नाम: लक्ष्मीनारायण गृह संख्या : 110 उम्र : 60 लिंग : पुरुष	198	RJ/13/090/219367	निर्वाचक का नाम : कोशल्या पति का नाम: कालू गृह संख्या : 110 उम्र : 58 लिंग : महिला	199	RJ/13/090/219515	निर्वाचक का नाम : बच्छू पिता का नाम: लक्ष्मीनारायण गृह संख्या : 110 उम्र : 54 लिंग : पुरुष
200	RJ/13/090/219430	निर्वाचक का नाम : पदमा पति का नाम: बच्छू गृह संख्या : 110 उम्र : 53 लिंग : महिला	201	RJ/13/090/219471	निर्वाचक का नाम : भंवर लाल पिता का नाम: धन्ना गृह संख्या : 110 उम्र : 52 लिंग : पुरुष	202	CKZ1400225	निर्वाचक का नाम : गंगा देवी पति का नाम: भंवर गृह संख्या : 110 उम्र : 47 लिंग : महिला

203	CKZ1400233	निर्वाचक का नाम : ज़ारसी पति का नाम: गोपाल गृह संख्या : 110 उम्र : 41 लिंग : महिला	फोटो उपलब्ध	204	CKZ1181312	निर्वाचक का नाम : अर्जुन पिता का नाम: धन्ना गृह संख्या : 110 उम्र : 40 लिंग : पुरुष	फोटो उपलब्ध	205	WXA0825646	निर्वाचक का नाम : केलाशचन्द पिता का नाम: चौधमल गृह संख्या : 110 उम्र : 40 लिंग : पुरुष	फोटो उपलब्ध
206	WXA0825653	निर्वाचक का नाम : कन्यादेवी पति का नाम: केलाश गृह संख्या : 110 उम्र : 36 लिंग : महिला	फोटो उपलब्ध	207	WXA0708065	निर्वाचक का नाम : हेमराज पिता का नाम: बच्छु गृह संख्या : 110 उम्र : 32 लिंग : पुरुष	फोटो उपलब्ध	208	WXA1346659	निर्वाचक का नाम : रिकू पिता का नाम: कालुराम गृह संख्या : 110 उम्र : 30 लिंग : पुरुष	फोटो उपलब्ध
209	WXA0998807	निर्वाचक का नाम : मौनू पिता का नाम: मेरीलाल गृह संख्या : 110 उम्र : 28 लिंग : पुरुष	फोटो उपलब्ध	210	WXA0999599	निर्वाचक का नाम : बबलू पिता का नाम: कालुराम गृह संख्या : 110 उम्र : 28 लिंग : पुरुष	फोटो उपलब्ध	211	WXA1081751	निर्वाचक का नाम : राम प्रसाद पिता का नाम: कालु गृह संख्या : 110 उम्र : 27 लिंग : पुरुष	फोटो उपलब्ध
212	WXA1615004	निर्वाचक का नाम : श्री राम सैनी पिता का नाम: भंवर लाल गृह संख्या : 110 उम्र : 23 लिंग : पुरुष	फोटो उपलब्ध	213	WXA1663673	निर्वाचक का नाम : विष्णु सैनी पिता का नाम: कालू गृह संख्या : 110 उम्र : 20 लिंग : पुरुष	फोटो उपलब्ध	214	RJ/13/090/219396	निर्वाचक का नाम : केशू पिता का नाम: धीसा गृह संख्या : 111 उम्र : 83 लिंग : पुरुष	फोटो उपलब्ध
215	RJ/13/090/219400	निर्वाचक का नाम : मांगी लाल पिता का नाम: केशू गृह संख्या : 111 उम्र : 58 लिंग : पुरुष	फोटो उपलब्ध	216	RJ/13/090/219384	निर्वाचक का नाम : गीता पति का नाम: मांगी लाल गृह संख्या : 111 उम्र : 55 लिंग : महिला	फोटो उपलब्ध	217	CKZ0936120	निर्वाचक का नाम : चौधमल पिता का नाम: केशू गृह संख्या : 111 उम्र : 48 लिंग : पुरुष	फोटो उपलब्ध
218	CKZ1181320	निर्वाचक का नाम : बीना पति का नाम: चौधमल गृह संख्या : 111 उम्र : 42 लिंग : महिला	फोटो उपलब्ध	219	WXA0650911	निर्वाचक का नाम : शिवरतन पिता का नाम: मांगीलाल गृह संख्या : 111 उम्र : 33 लिंग : पुरुष	फोटो उपलब्ध	220	WXA1804848	निर्वाचक का नाम : बबलू सैनी पिता का नाम: मांगी लाल सैनी गृह संख्या : 111 उम्र : 30 लिंग : पुरुष	फोटो उपलब्ध
221	WXA1228154	निर्वाचक का नाम : गुलाब चंद पिता का नाम: मंगी लाल गृह संख्या : 111 उम्र : 26 लिंग : पुरुष	फोटो उपलब्ध	222	WXA1623289	निर्वाचक का नाम : कैलाश सैनी पिता का नाम: मांगी लाल गृह संख्या : 111 उम्र : 26 लिंग : पुरुष	फोटो उपलब्ध	223	RJ/13/090/219023	निर्वाचक का नाम : पांची पति का नाम: रामनिवास गृह संख्या : 112 उम्र : 73 लिंग : महिला	फोटो उपलब्ध
224	RJ/13/090/219038	निर्वाचक का नाम : धन्ना पिता का नाम: छीतर गृह संख्या : 112 उम्र : 71 लिंग : पुरुष	फोटो उपलब्ध	225	RJ/13/090/219039	निर्वाचक का नाम : ज़ारसी पति का नाम: धन्ना गृह संख्या : 112 उम्र : 68 लिंग : महिला	फोटो उपलब्ध	226	RJ/13/090/219432	निर्वाचक का नाम : ज़ारसी लाल पिता का नाम: केशू गृह संख्या : 112 उम्र : 53 लिंग : पुरुष	फोटो उपलब्ध
227	CKZ1181338	निर्वाचक का नाम : सीमा पति का नाम: ज़ारसीलाल गृह संख्या : 112 उम्र : 47 लिंग : महिला	फोटो उपलब्ध	228	CKZ1181346	निर्वाचक का नाम : शंकरलाल पिता का नाम: केशू गृह संख्या : 112 उम्र : 43 लिंग : पुरुष	फोटो उपलब्ध	229	CKZ1181353	निर्वाचक का नाम : धत्री पति का नाम: शंकरलाल गृह संख्या : 112 उम्र : 41 लिंग : महिला	फोटो उपलब्ध
230	CKZ1181361	निर्वाचक का नाम : कमलेशकुमार पिता का नाम: केशू गृह संख्या : 112 उम्र : 41 लिंग : पुरुष	फोटो उपलब्ध	231	WXA0358796	निर्वाचक का नाम : कलावती पति का नाम: लालाराम गृह संख्या : 112 उम्र : 41 लिंग : महिला	फोटो उपलब्ध	232	WXA0291526	निर्वाचक का नाम : कजोड़ पिता का नाम: धन्नालाल गृह संख्या : 112 उम्र : 39 लिंग : पुरुष	फोटो उपलब्ध

233	WXA0650721	निर्वाचक का नाम : गुडडी पति का नाम: कजोड गृह संख्या : 112 उम्र : 38 लिंग : महिला	फोटो उपलब्ध	234	WXA0825893	निर्वाचक का नाम : समोतरा पति का नाम: कमलेश गृह संख्या : 112 उम्र : 38 लिंग : महिला	फोटो उपलब्ध	235	WXA0291922	निर्वाचक का नाम : काना पिता का नाम: धन्नालाल गृह संख्या : 112 उम्र : 37 लिंग : पुरुष	फोटो उपलब्ध
236	WXA0650739	निर्वाचक का नाम : गुडडी पति का नाम: काना गृह संख्या : 112 उम्र : 35 लिंग : महिला	फोटो उपलब्ध	237	WXA0650705	निर्वाचक का नाम : विनोद पिता का नाम: धन्नालाल गृह संख्या : 112 उम्र : 34 लिंग : पुरुष	फोटो उपलब्ध	238	WXA0650713	निर्वाचक का नाम : सीता पति का नाम: विनोद गृह संख्या : 112 उम्र : 33 लिंग : महिला	फोटो उपलब्ध
239	WXA0549816	निर्वाचक का नाम : सुरेश पिता का नाम: रामनिवास गृह संख्या : 112 उम्र : 33 लिंग : पुरुष	फोटो उपलब्ध	240	WXA1623297	निर्वाचक का नाम : आशा सैनी पिता का नाम: धन्ना गृह संख्या : 112 उम्र : 26 लिंग : महिला	फोटो उपलब्ध	241	WXA1623313	निर्वाचक का नाम : कालू सैनी पिता का नाम: धन्ना गृह संख्या : 112 उम्र : 23 लिंग : पुरुष	फोटो उपलब्ध
242	WXA1674365	निर्वाचक का नाम : अन्नू सैनी पिता का नाम: ग्यारसी लाल गृह संख्या : 112 उम्र : 20 लिंग : महिला	फोटो उपलब्ध	243	WXA0549907	निर्वाचक का नाम : शान्ति पति का नाम: रूपा गृह संख्या : 113 उम्र : 76 लिंग : महिला	फोटो उपलब्ध	244	RJ/13/090/219343	निर्वाचक का नाम : लल्लू पिता का नाम: नारायण गृह संख्या : 113 उम्र : 73 लिंग : पुरुष	फोटो उपलब्ध
245	WXA0549881	निर्वाचक का नाम : तेजमल पिता का नाम: रूपा गृह संख्या : 113 उम्र : 54 लिंग : पुरुष	फोटो उपलब्ध	246	WXA0549899	निर्वाचक का नाम : सीमा पति का नाम: तेजमल गृह संख्या : 113 उम्र : 52 लिंग : महिला	फोटो उपलब्ध	247	RJ/13/090/219434	निर्वाचक का नाम : भोली पति का नाम: मोती गृह संख्या : 114 उम्र : 64 लिंग : महिला	फोटो उपलब्ध
248	RJ/13/090/219028	निर्वाचक का नाम : काना पिता का नाम: नन्दा गृह संख्या : 114 उम्र : 63 लिंग : पुरुष	फोटो उपलब्ध	249	RJ/13/090/219013	निर्वाचक का नाम : मीरा पति का नाम: काना गृह संख्या : 114 उम्र : 60 लिंग : महिला	फोटो उपलब्ध	250	CKZ1181379	निर्वाचक का नाम : हेमादेवी पति का नाम: अर्जन गृह संख्या : 114 उम्र : 41 लिंग : महिला	फोटो उपलब्ध
251	WXA0291500	निर्वाचक का नाम : छोटू पिता का नाम: नन्द्राम गृह संख्या : 114 उम्र : 37 लिंग : पुरुष	फोटो उपलब्ध	252	WXA0651158	निर्वाचक का नाम : फोरन्ता पति का नाम: छोटू गृह संख्या : 114 उम्र : 36 लिंग : महिला	फोटो उपलब्ध	253	WXA0650747	निर्वाचक का नाम : गिररज पिता का नाम: मोती गृह संख्या : 114 उम्र : 31 लिंग : पुरुष	फोटो उपलब्ध
254	WXA0651109	निर्वाचक का नाम : बबलूराम पिता का नाम: कानाराम गृह संख्या : 114 उम्र : 31 लिंग : पुरुष	फोटो उपलब्ध	255	WXA1346873	निर्वाचक का नाम : मीरा बाई पति का नाम: बबलू गृह संख्या : 114 उम्र : 30 लिंग : महिला	फोटो उपलब्ध	256	WXA1401561	निर्वाचक का नाम : महेंद्र पिता का नाम: मोतीलाल गृह संख्या : 114 उम्र : 24 लिंग : पुरुष	फोटो उपलब्ध
257	RJ/13/090/219239	निर्वाचक का नाम : छोट्या पिता का नाम: ओकारं गृह संख्या : 115 उम्र : 65 लिंग : पुरुष	फोटो उपलब्ध	258	RJ/13/090/219436	निर्वाचक का नाम : जारसी पति का नाम: फूल्या गृह संख्या : 115 उम्र : 64 लिंग : महिला	फोटो उपलब्ध	259	WXA0132449	निर्वाचक का नाम : कैलाशी पिता का नाम: ओंकार गृह संख्या : 115 उम्र : 63 लिंग : महिला	फोटो उपलब्ध
260	CKZ1181387	निर्वाचक का नाम : केशी पति का नाम: छोट्या गृह संख्या : 115 उम्र : 62 लिंग : महिला	फोटो उपलब्ध	261	CKZ0936054	निर्वाचक का नाम : भूली पति का नाम: विनोद कुमार गृह संख्या : 115 उम्र : 54 लिंग : महिला	फोटो उपलब्ध	262	RJ/13/090/219018	निर्वाचक का नाम : राम लाल पिता का नाम: शंकर गृह संख्या : 115 उम्र : 52 लिंग : पुरुष	फोटो उपलब्ध

263	RJ/13/090/219450	264	CKZ1053750	265	CKZ1181395
निर्वाचक का नाम : बीना पति का नाम: सीता राम गृह संख्या : 115 उम्र : 52 लिंग : महिला	फोटो उपलब्ध	निर्वाचक का नाम : विनोद पिता का नाम: शंकर गृह संख्या : 115 उम्र : 51 लिंग : पुरुष	फोटो उपलब्ध	निर्वाचक का नाम : मीरा देवी पति का नाम: रामनारायण गृह संख्या : 115 उम्र : 50 लिंग : महिला	फोटो उपलब्ध
266	CKZ1181403	267	WXA0549733	268	WXA0651059
निर्वाचक का नाम : नन्दू पति का नाम: रामलाल गृह संख्या : 115 उम्र : 47 लिंग : महिला	फोटो उपलब्ध	निर्वाचक का नाम : मुकेश पिता का नाम: रामनारायण गृह संख्या : 115 उम्र : 31 लिंग : पुरुष	फोटो उपलब्ध	निर्वाचक का नाम : कालू पिता का नाम: सीताराम गृह संख्या : 115 उम्र : 31 लिंग : पुरुष	फोटो उपलब्ध
269	WXA0650697	Q 270	WXA1621580	271	WXA0998377
निर्वाचक का नाम : अनिता पिता का नाम: मुकेश गृह संख्या : 115 उम्र : 30 लिंग : महिला	फोटो उपलब्ध	निर्वाचक का नाम : लछमा पति का नाम: कालू गृह संख्या : 115 उम्र : 30 लिंग : महिला	फोटो उपलब्ध	निर्वाचक का नाम : प्रिया पिता का नाम: सीताराम गृह संख्या : 115 उम्र : 28 लिंग : महिला	फोटो उपलब्ध
272	WXA0998393	273	WXA1170364	274	WXA1170315
निर्वाचक का नाम : पूजा पिता का नाम: सीताराम गृह संख्या : 115 उम्र : 28 लिंग : महिला	फोटो उपलब्ध	निर्वाचक का नाम : तारा चंद पिता का नाम: छोटू गृह संख्या : 115 उम्र : 28 लिंग : पुरुष	फोटो उपलब्ध	निर्वाचक का नाम : गड्डल पिता का नाम: छोटू गृह संख्या : 115 उम्र : 26 लिंग : महिला	फोटो उपलब्ध
275	RJ/13/090/219484	276	RJ/13/090/219483	277	CKZ1625813
निर्वाचक का नाम : रमेश पिता का नाम: गणेश गृह संख्या : 116 उम्र : 52 लिंग : पुरुष	फोटो उपलब्ध	निर्वाचक का नाम : मीरा पति का नाम: रमेश गृह संख्या : 116 उम्र : 51 लिंग : महिला	फोटो उपलब्ध	निर्वाचक का नाम : पप्पू पिता का नाम: गणेश गृह संख्या : 116 उम्र : 47 लिंग : पुरुष	फोटो उपलब्ध
278	WXA0494450	279	CKZ1181411	280	CKZ1181429
निर्वाचक का नाम : सीमा पति का नाम: पप्पू गृह संख्या : 116 उम्र : 44 लिंग : महिला	फोटो उपलब्ध	निर्वाचक का नाम : बच्चा पिता का नाम: गणेश गृह संख्या : 116 उम्र : 44 लिंग : पुरुष	फोटो उपलब्ध	निर्वाचक का नाम : दिलीप पिता का नाम: गणेश गृह संख्या : 116 उम्र : 41 लिंग : पुरुष	फोटो उपलब्ध
281	WXA0825562	282	WXA1200989	283	WXA1728104
निर्वाचक का नाम : रिकु पति का नाम: दिलीप गृह संख्या : 116 उम्र : 37 लिंग : महिला	फोटो उपलब्ध	निर्वाचक का नाम : मुकेश पिता का नाम: रमेश गृह संख्या : 116 उम्र : 30 लिंग : पुरुष	फोटो उपलब्ध	निर्वाचक का नाम : कृष्णा सैनी पति का नाम: मुकेश सैनी गृह संख्या : 116 उम्र : 27 लिंग : महिला	फोटो उपलब्ध
284	WXA1164078	285	WXA1728039	286	WXA1614957
निर्वाचक का नाम : रामदास पिता का नाम: रमेश गृह संख्या : 116 उम्र : 26 लिंग : पुरुष	फोटो उपलब्ध	निर्वाचक का नाम : मनभर सैनी पति का नाम: प्रवेश गृह संख्या : 116 उम्र : 26 लिंग : महिला	फोटो उपलब्ध	निर्वाचक का नाम : प्रवेश सैनी पिता का नाम: रमेश गृह संख्या : 116 उम्र : 25 लिंग : पुरुष	फोटो उपलब्ध
287	RJ/13/090/219389	288	CKZ1181437	289	WXA0360503
निर्वाचक का नाम : सुख्खी पति का नाम: हुकमा गृह संख्या : 117 उम्र : 69 लिंग : महिला	फोटो उपलब्ध	निर्वाचक का नाम : चांदमल पिता का नाम: हुकमा गृह संख्या : 117 उम्र : 42 लिंग : पुरुष	फोटो उपलब्ध	निर्वाचक का नाम : तीजा पति का नाम: चांदमल गृह संख्या : 117 उम्र : 41 लिंग : महिला	फोटो उपलब्ध
290	CKZ1181445	291	WXA1163799	292	WXA1081520
निर्वाचक का नाम : सत्यनारायण पिता का नाम: हुकमा गृह संख्या : 117 उम्र : 41 लिंग : पुरुष	फोटो उपलब्ध	निर्वाचक का नाम : सीमा पति का नाम: सत्यनारायण गृह संख्या : 117 उम्र : 36 लिंग : महिला	फोटो उपलब्ध	निर्वाचक का नाम : नन्द राम पिता का नाम: हुकम चन्द गृह संख्या : 117 उम्र : 27 लिंग : पुरुष	फोटो उपलब्ध

293	WXA1384049	निर्वाचक का नाम : रामनारायण पिता का नाम: हुकमचंद गृह संख्या : 117 उम्र : 27 लिंग : पुरुष	294	WXA1799766	निर्वाचक का नाम : प्रियंका सैनी पिता का नाम: चांद मल सैनी गृह संख्या : 117 उम्र : 22 लिंग : महिला	295	RJ/13/090/219171	निर्वाचक का नाम : हीरा पति का नाम: नन्दा गृह संख्या : 118 उम्र : 89 लिंग : महिला
296	RJ/13/090/219048	निर्वाचक का नाम : राम लाल पिता का नाम: नन्दा गृह संख्या : 118 उम्र : 58 लिंग : पुरुष	297	RJ/13/090/219078	निर्वाचक का नाम : मीरा पति का नाम: राम लाल गृह संख्या : 118 उम्र : 57 लिंग : महिला	298	RJ/13/090/219051	निर्वाचक का नाम : किशन पिता का नाम: नन्दा गृह संख्या : 118 उम्र : 56 लिंग : पुरुष
299	CKZ0935668	निर्वाचक का नाम : गीता पति का नाम: किशन गृह संख्या : 118 उम्र : 53 लिंग : महिला	300	RJ/13/090/219079	निर्वाचक का नाम : ज्ञारसी पति का नाम: पांचूलाल गृह संख्या : 118 उम्र : 52 लिंग : महिला	301	RJ/13/090/219081	निर्वाचक का नाम : पांचूलाल पिता का नाम: नन्दा गृह संख्या : 118 उम्र : 51 लिंग : पुरुष
302	WXA0132456	निर्वाचक का नाम : कालू पिता का नाम: नन्दा गृह संख्या : 118 उम्र : 40 लिंग : पुरुष	303	WXA0172304	निर्वाचक का नाम : ममता पति का नाम: कालू गृह संख्या : 118 उम्र : 38 लिंग : महिला	304	WXA0549857	निर्वाचक का नाम : हनुमान पिता का नाम: रामलाल गृह संख्या : 118 उम्र : 34 लिंग : पुरुष
305	WXA0650788	निर्वाचक का नाम : अनिता पति का नाम: हनुमान गृह संख्या : 118 उम्र : 33 लिंग : महिला	306	WXA1463579	निर्वाचक का नाम : शंकर सैनी पिता का नाम: रामलाल गृह संख्या : 118 उम्र : 30 लिंग : पुरुष	307	WXA0900605	निर्वाचक का नाम : गौरा देवी पति का नाम: छोटूलाल गृह संख्या : 118 उम्र : 29 लिंग : महिला
308	WXA1201912	निर्वाचक का नाम : राम प्रसाद पिता का नाम: किशन लाल गृह संख्या : 118 उम्र : 26 लिंग : पुरुष	309	WXA1401538	निर्वाचक का नाम : महेंद्र पिता का नाम: किशन लाल गृह संख्या : 118 उम्र : 24 लिंग : पुरुष	310	WXA1469188	निर्वाचक का नाम : सोनू सैनी पिता का नाम: पांचु लाल गृह संख्या : 118 उम्र : 23 लिंग : पुरुष
311	WXA0291625	निर्वाचक का नाम : घनश्याम पिता का नाम: नारायण गृह संख्या : 119 उम्र : 59 लिंग : पुरुष	312	WXA0650671	निर्वाचक का नाम : मुन्नालाल पिता का नाम: भूरालाल गृह संख्या : 119 उम्र : 59 लिंग : पुरुष	313	CKZ0936021	निर्वाचक का नाम : मीरा पति का नाम: मुन्ना गृह संख्या : 119 उम्र : 56 लिंग : महिला
314	WXA0132464	निर्वाचक का नाम : रामस्वरूप पिता का नाम: नारायण गृह संख्या : 119 उम्र : 56 लिंग : पुरुष	315	WXA0292524	निर्वाचक का नाम : केलाशी पिता का नाम: घनश्याम गृह संख्या : 119 उम्र : 53 लिंग : महिला	316	WXA1158732	निर्वाचक का नाम : सुरज पिता का नाम: रामस्वरूप गृह संख्या : 119 उम्र : 28 लिंग : पुरुष
317	WXA1226521	निर्वाचक का नाम : चांदमल पिता का नाम: रामस्वरूप गृह संख्या : 119 उम्र : 27 लिंग : पुरुष	318	WXA1612753	निर्वाचक का नाम : रमेश सैनी पिता का नाम: घनश्याम गृह संख्या : 119 उम्र : 23 लिंग : पुरुष	319	RJ/13/090/219029	निर्वाचक का नाम : कैसर पति का नाम: रामदयाल गृह संख्या : 120 उम्र : 77 लिंग : महिला
320	RJ/13/090/219052	निर्वाचक का नाम : पप्पू पिता का नाम: रामदयाल गृह संख्या : 120 उम्र : 55 लिंग : पुरुष	321	RJ/13/090/219030	निर्वाचक का नाम : बदाम पति का नाम: पप्पू गृह संख्या : 120 उम्र : 54 लिंग : महिला	322	CKZ1181452	निर्वाचक का नाम : चम्पादेवी पति का नाम: सीताराम गृह संख्या : 120 उम्र : 48 लिंग : महिला

323 निर्वाचक का नाम : दिनेश पिता का नाम: पप्पु गृह संख्या : 120 उम्र : 33 लिंग : पुरुष	WXA0651067 फोटो उपलब्ध	324 निर्वाचक का नाम : कमली देवी पति का नाम: गोविंद गृह संख्या : 120 उम्र : 32 लिंग : महिला	WXA1808328 फोटो उपलब्ध	325 निर्वाचक का नाम : भगवानदास पिता का नाम: पप्पु गृह संख्या : 120 उम्र : 31 लिंग : पुरुष	WXA0651083 फोटो उपलब्ध
326 निर्वाचक का नाम : नोरतन पिता का नाम: सीताराम गृह संख्या : 120 उम्र : 29 लिंग : पुरुष	WXA0882571 फोटो उपलब्ध	327 निर्वाचक का नाम : सुरेश पिता का नाम: सीताराम गृह संख्या : 120 उम्र : 29 लिंग : पुरुष	WXA1401645 फोटो उपलब्ध	328 निर्वाचक का नाम : रामघणी पति का नाम: दिनेश गृह संख्या : 120 उम्र : 28 लिंग : महिला	WXA0998476 फोटो उपलब्ध
329 निर्वाचक का नाम : मोनिका पति का नाम: सुरेश सैनी गृह संख्या : 120 उम्र : 28 लिंग : महिला	WXA0998310 फोटो उपलब्ध	330 निर्वाचक का नाम : रुक्मणी देवी पति का नाम: नोरतन सैनी गृह संख्या : 120 उम्र : 26 लिंग : महिला	WXA1867290 फोटो उपलब्ध	331 निर्वाचक का नाम : कुरी पति का नाम: कल्याण गृह संख्या : 121 उम्र : 69 लिंग : महिला	RJ/13/090/219006 फोटो उपलब्ध
332 निर्वाचक का नाम : सुरजमल पिता का नाम: कल्याण गृह संख्या : 121 उम्र : 45 लिंग : पुरुष	CKZ1181460 फोटो उपलब्ध	333 निर्वाचक का नाम : गौरा पति का नाम: सुरजमल गृह संख्या : 121 उम्र : 43 लिंग : महिला	CKZ1181478 फोटो उपलब्ध	334 निर्वाचक का नाम : लोकेश पिता का नाम: कल्याण गृह संख्या : 121 उम्र : 40 लिंग : पुरुष	CKZ1181486 फोटो उपलब्ध
335 निर्वाचक का नाम : सीमा पति का नाम: लोकेश गृह संख्या : 121 उम्र : 39 लिंग : महिला	WXA0549659 फोटो उपलब्ध	336 निर्वाचक का नाम : कल्याण पिता का नाम: बिरदा गृह संख्या : 122 उम्र : 76 लिंग : पुरुष	RJ/13/090/219446 फोटो उपलब्ध	337 निर्वाचक का नाम : प्रेमचन्द्र पिता का नाम: बिरदा गृह संख्या : 122 उम्र : 69 लिंग : पुरुष	CKZ1181494 फोटो उपलब्ध
338 निर्वाचक का नाम : गुलाब पति का नाम: प्रेमचन्द्र गृह संख्या : 122 उम्र : 68 लिंग : महिला	CKZ1181502 फोटो उपलब्ध	339 निर्वाचक का नाम : काना पिता का नाम: बिरदा गृह संख्या : 122 उम्र : 60 लिंग : पुरुष	CKZ1053412 फोटो उपलब्ध	340 निर्वाचक का नाम : मीरा पति का नाम: काना गृह संख्या : 122 उम्र : 58 लिंग : महिला	RJ/13/090/219180 फोटो उपलब्ध
341 निर्वाचक का नाम : सतरा पति का नाम: शंकर गृह संख्या : 122 उम्र : 51 लिंग : महिला	RJ/13/090/219385 फोटो उपलब्ध	342 निर्वाचक का नाम : उत्तम पिता का नाम: कल्याण गृह संख्या : 122 उम्र : 47 लिंग : पुरुष	CKZ0936153 फोटो उपलब्ध	343 निर्वाचक का नाम : लालाराम पिता का नाम: प्रेमचन्द्र गृह संख्या : 122 उम्र : 44 लिंग : पुरुष	CKZ0936245 फोटो उपलब्ध
344 निर्वाचक का नाम : बच्चा पिता का नाम: प्रेमचन्द्र गृह संख्या : 122 उम्र : 40 लिंग : पुरुष	WXA0588608 फोटो उपलब्ध	345 निर्वाचक का नाम : इन्द्रा पति का नाम: उत्तम गृह संख्या : 122 उम्र : 39 लिंग : महिला	WXA0588913 फोटो उपलब्ध	346 निर्वाचक का नाम : फोरन्ता पति का नाम: बच्चुलाल गृह संख्या : 122 उम्र : 38 लिंग : महिला	WXA0589077 फोटो उपलब्ध
347 निर्वाचक का नाम : नवरतन पिता का नाम: प्रेमचन्द्र गृह संख्या : 122 उम्र : 35 लिंग : पुरुष	WXA0132472 फोटो उपलब्ध	348 निर्वाचक का नाम : महेंद्र पिता का नाम: कानाराम गृह संख्या : 122 उम्र : 29 लिंग : पुरुष	WXA0940502 फोटो उपलब्ध	349 निर्वाचक का नाम : बबलू पिता का नाम: काना गृह संख्या : 122 उम्र : 28 लिंग : पुरुष	WXA1081694 फोटो उपलब्ध
350 निर्वाचक का नाम : रोशन पति का नाम: बबलू गृह संख्या : 122 उम्र : 27 लिंग : महिला	WXA1081710 फोटो उपलब्ध	351 निर्वाचक का नाम : कालूराम सैनी पिता का नाम: प्रेमचन्द्र गृह संख्या : 122 उम्र : 27 लिंग : पुरुष	WXA1513308 फोटो उपलब्ध	352 निर्वाचक का नाम : आशा पिता का नाम: प्रेमचंद्र गृह संख्या : 122 उम्र : 23 लिंग : महिला	WXA1506526 फोटो उपलब्ध

353	RJ/13/090/219087	निर्वाचक का नाम : चोधमल पिता का नाम: बजरंग गृह संख्या : 123 उम्र : 80 लिंग : पुरुष	फोटो उपलब्ध	354	RJ/13/090/219547	निर्वाचक का नाम : छोटा पति का नाम: चोधमल गृह संख्या : 123 उम्र : 79 लिंग : महिला	फोटो उपलब्ध	355	RJ/13/090/219274	निर्वाचक का नाम : मदरा पति का नाम: गो पाल गृह संख्या : 123 उम्र : 72 लिंग : महिला	फोटो उपलब्ध
356	WXA1228188	निर्वाचक का नाम : चांदमल पिता का नाम: बालूराम गृह संख्या : 123 उम्र : 71 लिंग : पुरुष	फोटो उपलब्ध	357	RJ/13/090/219154	निर्वाचक का नाम : गो पाल पिता का नाम: श्रवण गृह संख्या : 123 उम्र : 68 लिंग : पुरुष	फोटो उपलब्ध	358	CKZ1181528	निर्वाचक का नाम : बालू पिता का नाम: श्रवण गृह संख्या : 123 उम्र : 65 लिंग : पुरुष	फोटो उपलब्ध
359	RJ/13/090/219265	निर्वाचक का नाम : कमला पति का नाम: बालू गृह संख्या : 123 उम्र : 63 लिंग : महिला	फोटो उपलब्ध	360	RJ/13/090/219256	निर्वाचक का नाम : बच्चा पिता का नाम: चोधमल गृह संख्या : 123 उम्र : 62 लिंग : पुरुष	फोटो उपलब्ध	361	CKZ1626290	निर्वाचक का नाम : जारसी पिता का नाम: बच्चा गृह संख्या : 123 उम्र : 62 लिंग : पुरुष	फोटो उपलब्ध
362	RJ/13/090/219127	निर्वाचक का नाम : पानमल पिता का नाम: श्रवण गृह संख्या : 123 उम्र : 60 लिंग : पुरुष	फोटो उपलब्ध	363	RJ/13/090/219153	निर्वाचक का नाम : सीता राम पिता का नाम: श्रवण गृह संख्या : 123 उम्र : 55 लिंग : पुरुष	फोटो उपलब्ध	364	RJ/13/090/219162	निर्वाचक का नाम : गीता पति का नाम: सीता राम गृह संख्या : 123 उम्र : 53 लिंग : महिला	फोटो उपलब्ध
365	RJ/13/090/219254	निर्वाचक का नाम : उत्तम पिता का नाम: चोधमल गृह संख्या : 123 उम्र : 52 लिंग : पुरुष	फोटो उपलब्ध	366	CKZ0936161	निर्वाचक का नाम : प्यारे लाल पिता का नाम: श्रवण लाल गृह संख्या : 123 उम्र : 47 लिंग : पुरुष	फोटो उपलब्ध	367	WXA0494468	निर्वाचक का नाम : संतरा पति का नाम: उत्तम गृह संख्या : 123 उम्र : 47 लिंग : महिला	फोटो उपलब्ध
368	CKZ1626308	निर्वाचक का नाम : ताराचंद पिता का नाम: चोधमल गृह संख्या : 123 उम्र : 44 लिंग : पुरुष	फोटो उपलब्ध	369	WXA0494476	निर्वाचक का नाम : काली पति का नाम: प्यारेलाल गृह संख्या : 123 उम्र : 43 लिंग : महिला	फोटो उपलब्ध	370	CKZ1626282	निर्वाचक का नाम : कलावती पति का नाम: ताराचंद गृह संख्या : 123 उम्र : 41 लिंग : महिला	फोटो उपलब्ध
371	CKZ1181536	निर्वाचक का नाम : नाथूलाल पिता का नाम: बालू गृह संख्या : 123 उम्र : 41 लिंग : पुरुष	फोटो उपलब्ध	372	WXA0726166	निर्वाचक का नाम : ममता पति का नाम: नाथूलाल गृह संख्या : 123 उम्र : 37 लिंग : महिला	फोटो उपलब्ध	373	WXA0549584	निर्वाचक का नाम : गुडडी पति का नाम: कालूराम गृह संख्या : 123 उम्र : 35 लिंग : महिला	फोटो उपलब्ध
374	WXA0494393	निर्वाचक का नाम : मुकेश पिता का नाम: चोधमल गृह संख्या : 123 उम्र : 34 लिंग : पुरुष	फोटो उपलब्ध	375	WXA0510909	निर्वाचक का नाम : लालचन्द पिता का नाम: बच्चु गृह संख्या : 123 उम्र : 33 लिंग : पुरुष	फोटो उपलब्ध	376	WXA0510925	निर्वाचक का नाम : कालूराम पिता का नाम: बालूराम गृह संख्या : 123 उम्र : 33 लिंग : पुरुष	फोटो उपलब्ध
377	WXA0510875	निर्वाचक का नाम : गोलूराम पिता का नाम: गोपाल गृह संख्या : 123 उम्र : 33 लिंग : पुरुष	फोटो उपलब्ध	378	WXA0549824	निर्वाचक का नाम : रामभरत पिता का नाम: बच्चूराम गृह संख्या : 123 उम्र : 33 लिंग : पुरुष	फोटो उपलब्ध	379	WXA0549832	निर्वाचक का नाम : हनुमान पिता का नाम: घासीलाल गृह संख्या : 123 उम्र : 32 लिंग : पुरुष	फोटो उपलब्ध
380	WXA0825489	निर्वाचक का नाम : बीना देवी पति का नाम: मुकेश गृह संख्या : 123 उम्र : 32 लिंग : महिला	फोटो उपलब्ध	381	WXA0825984	निर्वाचक का नाम : अनिता देवी पति का नाम: गोलूराम गृह संख्या : 123 उम्र : 32 लिंग : महिला	फोटो उपलब्ध	382	WXA1228212	निर्वाचक का नाम : गल्ली पति का नाम: चांदमल गृह संख्या : 123 उम्र : 32 लिंग : महिला	फोटो उपलब्ध

383	WXA1186378	निर्वाचक का नाम : राजूलाल पिता का नाम: पानमल गृह संख्या : 123 उम्र : 31 लिंग : पुरुष	384	WXA1401504	निर्वाचक का नाम : विष्णु पिता का नाम: उत्तम गृह संख्या : 123 उम्र : 24 लिंग : पुरुष	385	WXA1446178	निर्वाचक का नाम : राहुल सैनी पिता का नाम: सीताराम सैनी गृह संख्या : 123 उम्र : 23 लिंग : पुरुष
386	WXA1621622	निर्वाचक का नाम : सोनू सैनी पिता का नाम: उत्तम गृह संख्या : 123 उम्र : 23 लिंग : पुरुष	387	WXA1802214	निर्वाचक का नाम : लाली सैनी पिता का नाम: सीताराम सैनी गृह संख्या : 123 उम्र : 21 लिंग : महिला	388	WXA1868066	निर्वाचक का नाम : संजय सैनी पिता का नाम: सीताराम सैनी गृह संख्या : 123 उम्र : 20 लिंग : पुरुष
389	RJ/13/090/219469	निर्वाचक का नाम : बाबू पिता का नाम: बिरदा गृह संख्या : 124 उम्र : 71 लिंग : पुरुष	390	RJ/13/090/219473	निर्वाचक का नाम : फूला पति का नाम: बाबू गृह संख्या : 124 उम्र : 69 लिंग : महिला	391	WXA1451996	निर्वाचक का नाम : कल्याण पिता का नाम: बिरदा गृह संख्या : 124 उम्र : 65 लिंग : पुरुष
392	RJ/13/090/219472	निर्वाचक का नाम : गुलाब पति का नाम: कल्याण गृह संख्या : 124 उम्र : 60 लिंग : महिला	393	CKZ0936229	निर्वाचक का नाम : सत्य नारायण पिता का नाम: बाबू गृह संख्या : 124 उम्र : 46 लिंग : पुरुष	394	CKZ1181551	निर्वाचक का नाम : पार्वती पति का नाम: सत्यनारायण गृह संख्या : 124 उम्र : 45 लिंग : महिला
395	CKZ1181569	निर्वाचक का नाम : चांदमल पिता का नाम: बाबूलाल गृह संख्या : 124 उम्र : 43 लिंग : पुरुष	396	CKZ1450873	निर्वाचक का नाम : कांता पति का नाम: चांदमल गृह संख्या : 124 उम्र : 42 लिंग : महिला	397	CKZ1400266	निर्वाचक का नाम : केलाशचन्द्र पिता का नाम: बाबूलाल गृह संख्या : 124 उम्र : 40 लिंग : पुरुष
398	WXA0028407	निर्वाचक का नाम : सूरजमल पिता का नाम: बाबूलाल गृह संख्या : 124 उम्र : 37 लिंग : पुरुष	399	WXA0825596	निर्वाचक का नाम : विमला देवी पति का नाम: सुरज गृह संख्या : 124 उम्र : 34 लिंग : महिला	400	WXA0650937	निर्वाचक का नाम : लडडूराम पिता का नाम: कल्याण मल गृह संख्या : 124 उम्र : 31 लिंग : पुरुष
401	WXA0913954	निर्वाचक का नाम : लाली देवी पति का नाम: लडडूलाल गृह संख्या : 124 उम्र : 30 लिंग : महिला	402	WXA0882597	निर्वाचक का नाम : बबलू पिता का नाम: कल्याण गृह संख्या : 124 उम्र : 30 लिंग : पुरुष	403	WXA1201722	निर्वाचक का नाम : निर्मला पति का नाम: बबलू गृह संख्या : 124 उम्र : 28 लिंग : महिला
404	WXA1615038	निर्वाचक का नाम : बालू सैनी पिता का नाम: कल्याण गृह संख्या : 124 उम्र : 28 लिंग : पुरुष	405	WXA1880863	निर्वाचक का नाम : भागचंद सैनी पिता का नाम: सत्यनारायण सैनी गृह संख्या : 124 उम्र : 20 लिंग : पुरुष	406	CKZ0936237	निर्वाचक का नाम : रामकन्या पति का नाम: हनुमान गृह संख्या : 125 उम्र : 47 लिंग : महिला
407	WXA1469212	निर्वाचक का नाम : नौवरतन सैनी पिता का नाम: हनुमान सैनी गृह संख्या : 125 उम्र : 27 लिंग : पुरुष	408	RJ/13/090/219027	निर्वाचक का नाम : भेरू पिता का नाम: झीता गृह संख्या : 126 उम्र : 71 लिंग : पुरुष	409	RJ/13/090/219289	निर्वाचक का नाम : धत्री पति का नाम: भेरू गृह संख्या : 126 उम्र : 69 लिंग : महिला
410	WXA0171991	निर्वाचक का नाम : श्योजीलाल पिता का नाम: काना गृह संख्या : 129 उम्र : 64 लिंग : पुरुष	411	CKZ1400290	निर्वाचक का नाम : पुष्पा पति का नाम: श्योजीलाल गृह संख्या : 129 उम्र : 61 लिंग : महिला	412	WXA1716430	निर्वाचक का नाम : माया सैनी पिता का नाम: श्योजी लाल माली गृह संख्या : 129 उम्र : 26 लिंग : महिला

413 निर्वाचक का नाम : मुकेश सैनी पिता का नाम: श्योजी लाल सैनी गृह संख्या : 129 उम्र : 26 लिंग : पुरुष	WXA1716851 फोटो उपलब्ध	414 निर्वाचक का नाम : राजेंद्र सैनी पिता का नाम: पीरु लाल सैनी गृह संख्या : 180 उम्र : 26 लिंग : पुरुष	WXA1626605 फोटो उपलब्ध	415 निर्वाचक का नाम : शंकर लाल सैनी पिता का नाम: गोपी लाल गृह संख्या : 188 उम्र : 54 लिंग : पुरुष	WXA1625482 फोटो उपलब्ध
416 निर्वाचक का नाम : गल्लो देवी पति का नाम: शंकर लाल सैनी गृह संख्या : 188 उम्र : 41 लिंग : महिला	WXA1625466 फोटो उपलब्ध	417 निर्वाचक का नाम : सत्यनारायण सैनी पिता का नाम: शंकर लाल सैनी गृह संख्या : 188 उम्र : 31 लिंग : पुरुष	WXA1625458 फोटो उपलब्ध	418 निर्वाचक का नाम : गुड्डी पति का नाम: जगन्नाथ गृह संख्या : 287 उम्र : 48 लिंग : महिला	WXA0914002 फोटो उपलब्ध
419 निर्वाचक का नाम : ज्योति पति का नाम: नरेश सैनी गृह संख्या : सरवराबाद उम्र : 23 लिंग : महिला	WXA1947159 फोटो उपलब्ध	420 निर्वाचक का नाम : ममता पति का नाम: हंसराज गृह संख्या : सरवराबाद खुर्द उम्र : 30 लिंग : महिला	WXA1602085 फोटो उपलब्ध	421 निर्वाचक का नाम : गुड्डी देवी पति का नाम: खेमचंद गृह संख्या : वार्ड नं.45 उम्र : 31 लिंग : महिला	WXA1468685 फोटो उपलब्ध

422	WXA1236330	निर्वाचक का नाम : बनवारी पिता का नाम: भूरिया गृह संख्या : 13 उम्र : 37 लिंग : पुरुष	फोटो उपलब्ध	423	WXA1446160	निर्वाचक का नाम : महावीर सैनी पिता का नाम: सीताराम सैनी गृह संख्या : 102 उम्र : 26 लिंग : पुरुष	फोटो उपलब्ध	424	CKZ1400316	निर्वाचक का नाम : भूली पिता का नाम: नानगा गृह संख्या : 135 उम्र : 80 लिंग : महिला	फोटो उपलब्ध
425	RJ/13/090/219557	निर्वाचक का नाम : कमला पति का नाम: कालू गृह संख्या : 135 उम्र : 80 लिंग : महिला	फोटो उपलब्ध	426	RJ/13/090/219513	निर्वाचक का नाम : मोहन पिता का नाम: कालू गृह संख्या : 135 उम्र : 63 लिंग : पुरुष	फोटो उपलब्ध	427	RJ/13/090/219530	निर्वाचक का नाम : मीरा पति का नाम: मोहन गृह संख्या : 135 उम्र : 59 लिंग : महिला	फोटो उपलब्ध
428	RJ/13/090/219091	निर्वाचक का नाम : केश्या पिता का नाम: नानगा गृह संख्या : 135 उम्र : 53 लिंग : पुरुष	फोटो उपलब्ध	429	RJ/13/090/219514	निर्वाचक का नाम : शंकर पिता का नाम: कालू गृह संख्या : 135 उम्र : 52 लिंग : पुरुष	फोटो उपलब्ध	430	WXA0360255	निर्वाचक का नाम : केशी पति का नाम: शंकरलाल गृह संख्या : 135 उम्र : 50 लिंग : महिला	फोटो उपलब्ध
431	CKZ1400332	निर्वाचक का नाम : बाबूलाल पिता का नाम: पांचूलाल गृह संख्या : 135 उम्र : 44 लिंग : पुरुष	फोटो उपलब्ध	432	CKZ1400324	निर्वाचक का नाम : कमलेशकुमार पिता का नाम: नानगा गृह संख्या : 135 उम्र : 44 लिंग : पुरुष	फोटो उपलब्ध	433	WXA0521187	निर्वाचक का नाम : संतरादेवी पति का नाम: बाबूलाल गृह संख्या : 135 उम्र : 42 लिंग : महिला	फोटो उपलब्ध
434	WXA0588954	निर्वाचक का नाम : सीमा पति का नाम: कमलेश गृह संख्या : 135 उम्र : 39 लिंग : महिला	फोटो उपलब्ध	435	WXA0588962	निर्वाचक का नाम : शेतान पिता का नाम: नानगराम गृह संख्या : 135 उम्र : 39 लिंग : पुरुष	फोटो उपलब्ध	436	WXA0549840	निर्वाचक का नाम : विनोद कुमार पिता का नाम: मोहनलाल गृह संख्या : 135 उम्र : 34 लिंग : पुरुष	फोटो उपलब्ध
437	WXA0998724	निर्वाचक का नाम : हंसा देवी पति का नाम: विनोद गृह संख्या : 135 उम्र : 28 लिंग : महिला	फोटो उपलब्ध	438	WXA0998856	निर्वाचक का नाम : आत्माराम पिता का नाम: मोहन गृह संख्या : 135 उम्र : 28 लिंग : पुरुष	फोटो उपलब्ध	439	WXA0998880	निर्वाचक का नाम : सुरेश पिता का नाम: केशू गृह संख्या : 135 उम्र : 28 लिंग : पुरुष	फोटो उपलब्ध
440	WXA0999284	निर्वाचक का नाम : गणेश सैनी पिता का नाम: मोहन लाल सैनी गृह संख्या : 135 उम्र : 28 लिंग : पुरुष	फोटो उपलब्ध	441	WXA0998955	निर्वाचक का नाम : हंसा देवी पिता का नाम: सुरेश गृह संख्या : 135 उम्र : 27 लिंग : महिला	फोटो उपलब्ध	442	WXA1234616	निर्वाचक का नाम : सुरेश पिता का नाम: शंकर लाल गृह संख्या : 135 उम्र : 26 लिंग : पुरुष	फोटो उपलब्ध
443	WXA1234608	निर्वाचक का नाम : राजेन्द्र पिता का नाम: बाबू लाल गृह संख्या : 135 उम्र : 26 लिंग : पुरुष	फोटो उपलब्ध	444	WXA1614437	निर्वाचक का नाम : समोदरा सैनी पिता का नाम: बाबूलाल गृह संख्या : 135 उम्र : 23 लिंग : महिला	फोटो उपलब्ध	445	WXA1614510	निर्वाचक का नाम : पूजा सैनी पति का नाम: राजेंद्र सैनी गृह संख्या : 135 उम्र : 23 लिंग : महिला	फोटो उपलब्ध
446	WXA1614122	निर्वाचक का नाम : सुनील सैनी पिता का नाम: बाबूलाल गृह संख्या : 135 उम्र : 22 लिंग : पुरुष	फोटो उपलब्ध	447	RJ/13/090/219096	निर्वाचक का नाम : छोटा पति का नाम: केश्या गृह संख्या : 136 उम्र : 51 लिंग : महिला	फोटो उपलब्ध	448	CKZ1575539	निर्वाचक का नाम : सत्य नारायण पिता का नाम: नानगराम गृह संख्या : 136 उम्र : 46 लिंग : पुरुष	फोटो उपलब्ध
449	WXA0494484	निर्वाचक का नाम : गुडडी पति का नाम: सत्य नारायण गृह संख्या : 136 उम्र : 45 लिंग : महिला	फोटो उपलब्ध	450	RJ/13/090/219370	निर्वाचक का नाम : कन्तू पति का नाम: भूरया गृह संख्या : 137 उम्र : 78 लिंग : महिला	फोटो उपलब्ध	451	RJ/13/090/219042	निर्वाचक का नाम : राम प्रसाद पिता का नाम: भूरया गृह संख्या : 137 उम्र : 54 लिंग : पुरुष	फोटो उपलब्ध

452	RJ/13/090/219371	निर्वाचक का नाम : ज़ारसी पति का नाम: राम प्रसाद गृह संख्या : 137 उम्र : 52 लिंग : महिला	फोटो उपलब्ध	453	RJ/13/090/219100	निर्वाचक का नाम : किशनलाल पिता का नाम: भूरया गृह संख्या : 137 उम्र : 52 लिंग : पुरुष	फोटो उपलब्ध	454	CKZ1181593	निर्वाचक का नाम : पप्पू पिता का नाम: भूरया गृह संख्या : 137 उम्र : 48 लिंग : पुरुष	फोटो उपलब्ध
455	CKZ1400340	निर्वाचक का नाम : पीरी पति का नाम: किशन लाल गृह संख्या : 137 उम्र : 46 लिंग : महिला	फोटो उपलब्ध	456	CKZ1181601	निर्वाचक का नाम : मांगी पति का नाम: पप्पू गृह संख्या : 137 उम्र : 45 लिंग : महिला	फोटो उपलब्ध	457	WXA0194852	निर्वाचक का नाम : कमलेश पिता का नाम: भूरजी गृह संख्या : 137 उम्र : 40 लिंग : पुरुष	फोटो उपलब्ध
458	WXA0195487	निर्वाचक का नाम : लालचन्द पिता का नाम: भरया गृह संख्या : 137 उम्र : 39 लिंग : पुरुष	फोटो उपलब्ध	459	WXA0825976	निर्वाचक का नाम : रेखा देवी पति का नाम: कमलेश गृह संख्या : 137 उम्र : 37 लिंग : महिला	फोटो उपलब्ध	460	WXA0195479	निर्वाचक का नाम : मुकेश कुमार पिता का नाम: रामप्रसाद गृह संख्या : 137 उम्र : 36 लिंग : पुरुष	फोटो उपलब्ध
461	WXA0825612	निर्वाचक का नाम : उषा देवी पति का नाम: मुकेश कुमार गृह संख्या : 137 उम्र : 34 लिंग : महिला	फोटो उपलब्ध	462	WXA0825620	निर्वाचक का नाम : पिन्दु पिता का नाम: रामप्रसाद गृह संख्या : 137 उम्र : 32 लिंग : पुरुष	फोटो उपलब्ध	463	WXA0825638	निर्वाचक का नाम : हनुमान पिता का नाम: रामप्रसाद गृह संख्या : 137 उम्र : 31 लिंग : पुरुष	फोटो उपलब्ध
464	WXA1236322	निर्वाचक का नाम : दीपक पिता का नाम: किशन लाल गृह संख्या : 137 उम्र : 26 लिंग : पुरुष	फोटो उपलब्ध	465	WXA1536184	निर्वाचक का नाम : इंद्र राज सैनी पिता का नाम: पप्पू लाल सैनी गृह संख्या : 137 उम्र : 26 लिंग : पुरुष	फोटो उपलब्ध	466	WXA1698190	निर्वाचक का नाम : निशा सैनी पति का नाम: इंद्र राज सैनी गृह संख्या : 137 उम्र : 24 लिंग : महिला	फोटो उपलब्ध
467	WXA1633569	निर्वाचक का नाम : परमेश्वर सैनी पिता का नाम: पप्पू गृह संख्या : 137 उम्र : 21 लिंग : पुरुष	फोटो उपलब्ध	468	RJ/13/090/219070	निर्वाचक का नाम : रूपा पिता का नाम: मेरी लाल गृह संख्या : 138 उम्र : 65 लिंग : पुरुष	फोटो उपलब्ध	469	CKZ1181619	निर्वाचक का नाम : कैलाशी पति का नाम: रूपा गृह संख्या : 138 उम्र : 64 लिंग : महिला	फोटो उपलब्ध
470	WXA0825661	निर्वाचक का नाम : नोरतन पिता का नाम: रूपा गृह संख्या : 138 उम्र : 37 लिंग : पुरुष	फोटो उपलब्ध	471	WXA0825679	निर्वाचक का नाम : हंसा देवी पति का नाम: नोरतन गृह संख्या : 138 उम्र : 35 लिंग : महिला	फोटो उपलब्ध	472	WXA1957935	निर्वाचक का नाम : राजेश पिता का नाम: रूपचंद गृह संख्या : 138 उम्र : 35 लिंग : पुरुष	फोटो उपलब्ध
473	WXA1383918	निर्वाचक का नाम : विमला पति का नाम: राजेश गृह संख्या : 138 उम्र : 33 लिंग : महिला	फोटो उपलब्ध	474	WXA1082015	निर्वाचक का नाम : शंकर पिता का नाम: रूप चन्द गृह संख्या : 138 उम्र : 32 लिंग : पुरुष	फोटो उपलब्ध	475	WXA1861368	निर्वाचक का नाम : हेना सैनी पति का नाम: शंकर गृह संख्या : 138 उम्र : 32 लिंग : महिला	फोटो उपलब्ध
476	WXA1082023	निर्वाचक का नाम : लड्डू पिता का नाम: रूप चन्द गृह संख्या : 138 उम्र : 31 लिंग : पुरुष	फोटो उपलब्ध	477	CKZ1181627	निर्वाचक का नाम : सीताराम पिता का नाम: मेरी लाल गृह संख्या : 139 उम्र : 60 लिंग : पुरुष	फोटो उपलब्ध	478	CKZ1181635	निर्वाचक का नाम : कमला पति का नाम: सीताराम गृह संख्या : 139 उम्र : 49 लिंग : महिला	फोटो उपलब्ध
479	CKZ1623883	निर्वाचक का नाम : ज़ारसा पिता का नाम: मेरी लाल गृह संख्या : 140 उम्र : 73 लिंग : पुरुष	फोटो उपलब्ध	480	RJ/13/090/219214	निर्वाचक का नाम : कन्या पति का नाम: सुख पाल गृह संख्या : 141 उम्र : 64 लिंग : महिला	फोटो उपलब्ध	481	WXA0651216	निर्वाचक का नाम : गुडडी पति का नाम: कैलाश गृह संख्या : 141 उम्र : 37 लिंग : महिला	फोटो उपलब्ध

482	WXA0651190	निर्वाचक का नाम : खेमचन्द पिता का नाम: सुखपाल गृह संख्या : 141 उम्र : 33 लिंग : पुरुष	483	WXA1709112	निर्वाचक का नाम : पूजा सैनी माता का नाम: गुड्डी गृह संख्या : 141 उम्र : 20 लिंग : महिला	484	RJ/13/090/219507	निर्वाचक का नाम : पीरया पिता का नाम: काना गृह संख्या : 142 उम्र : 53 लिंग : पुरुष
485	CKZ1400357	निर्वाचक का नाम : गुलाब पति का नाम: पीरया गृह संख्या : 142 उम्र : 52 लिंग : महिला	486	CKZ1400365	निर्वाचक का नाम : किशनलाल पिता का नाम: काना गृह संख्या : 142 उम्र : 41 लिंग : पुरुष	487	WXA0825570	निर्वाचक का नाम : ओमप्रकाश पिता का नाम: बद्रीलाल गृह संख्या : 142 उम्र : 37 लिंग : पुरुष
488	WXA0708032	निर्वाचक का नाम : बदाम देवी पति का नाम: ओमप्रकाश गृह संख्या : 142 उम्र : 33 लिंग : महिला	489	WXA1513399	निर्वाचक का नाम : हीरा लाल सैनी पिता का नाम: पीरया गृह संख्या : 142 उम्र : 29 लिंग : पुरुष	490	WXA1514496	निर्वाचक का नाम : हेमराज सैनी पिता का नाम: पीरया गृह संख्या : 142 उम्र : 28 लिंग : पुरुष
491	WXA1514397	निर्वाचक का नाम : मीरा पिता का नाम: पीरया गृह संख्या : 142 उम्र : 25 लिंग : महिला	492	WXA1508035	निर्वाचक का नाम : मुकेश कुमार माली माता का नाम: गुलाब गृह संख्या : 142 उम्र : 24 लिंग : पुरुष	493	RJ/13/090/219269	निर्वाचक का नाम : लाली पति का नाम: माल्या गृह संख्या : 143 उम्र : 79 लिंग : महिला
494	CKZ1181643	निर्वाचक का नाम : जगदीश पिता का नाम: माल्यो गृह संख्या : 143 उम्र : 48 लिंग : पुरुष	495	CKZ1181650	निर्वाचक का नाम : गड्डीली पति का नाम: जगदीश गृह संख्या : 143 उम्र : 45 लिंग : महिला	496	WXA1558683	निर्वाचक का नाम : पारी पिता का नाम: जगदीश गृह संख्या : 143 उम्र : 23 लिंग : महिला
497	RJ/13/090/219199	निर्वाचक का नाम : दाखा पति का नाम: जमना गृह संख्या : 144 उम्र : 76 लिंग : महिला	498	RJ/13/090/219518	निर्वाचक का नाम : पाल्या पिता का नाम: जमना गृह संख्या : 144 उम्र : 52 लिंग : पुरुष	499	CKZ1400373	निर्वाचक का नाम : कन्या पति का नाम: पालया गृह संख्या : 144 उम्र : 46 लिंग : महिला
500	WXA0360156	निर्वाचक का नाम : बालूराम पिता का नाम: पांचू लाल गृह संख्या : 144 उम्र : 44 लिंग : पुरुष	501	WXA0132480	निर्वाचक का नाम : काली पति का नाम: बालूराम गृह संख्या : 144 उम्र : 41 लिंग : महिला	502	WXA0650655	निर्वाचक का नाम : लाला पिता का नाम: जमनालाल गृह संख्या : 144 उम्र : 38 लिंग : पुरुष
503	WXA0650663	निर्वाचक का नाम : बरदी पति का नाम: लाला गृह संख्या : 144 उम्र : 37 लिंग : महिला	504	WXA1636034	निर्वाचक का नाम : विमल सैनी पिता का नाम: पाल्या गृह संख्या : 144 उम्र : 21 लिंग : पुरुष	505	WXA1788363	निर्वाचक का नाम : बबली पिता का नाम: बालूराम गृह संख्या : 144 उम्र : 21 लिंग : महिला
506	WXA1825058	निर्वाचक का नाम : चोथ्या पिता का नाम: भूरा गृह संख्या : 145 उम्र : 73 लिंग : पुरुष	507	CKZ1181668	निर्वाचक का नाम : गल्लू पति का नाम: केश्या गृह संख्या : 145 उम्र : 64 लिंग : महिला	508	CKZ0936070	निर्वाचक का नाम : हनुमान पिता का नाम: पंसुर गृह संख्या : 145 उम्र : 49 लिंग : पुरुष
509	CKZ1181676	निर्वाचक का नाम : कालू पिता का नाम: केश्या गृह संख्या : 145 उम्र : 49 लिंग : पुरुष	510	CKZ1181684	निर्वाचक का नाम : शिमला पति का नाम: कालू गृह संख्या : 145 उम्र : 45 लिंग : महिला	511	CKZ1574771	निर्वाचक का नाम : काना पिता का नाम: चोथ्या गृह संख्या : 145 उम्र : 44 लिंग : पुरुष

512	WXA0025171	निर्वाचक का नाम : फूलवती पति का नाम: काना गृह संख्या : 145 उम्र : 41 लिंग : महिला	फोटो उपलब्ध	513	WXA0651091	निर्वाचक का नाम : रामसहाय पिता का नाम: केशू गृह संख्या : 145 उम्र : 31 लिंग : पुरुष	फोटो उपलब्ध	514	WXA0825505	निर्वाचक का नाम : हनुमान पिता का नाम: चोधमल गृह संख्या : 145 उम्र : 31 लिंग : पुरुष	फोटो उपलब्ध
515	WXA0825885	निर्वाचक का नाम : लक्ष्मी देवी पति का नाम: रामसहाय गृह संख्या : 145 उम्र : 30 लिंग : महिला	फोटो उपलब्ध	516	WXA1820398	निर्वाचक का नाम : सूरज सैनी पिता का नाम: कानाराम सैनी गृह संख्या : 145 उम्र : 26 लिंग : पुरुष	फोटो उपलब्ध	517	WXA1635754	निर्वाचक का नाम : गोलू सैनी पिता का नाम: कालू गृह संख्या : 145 उम्र : 21 लिंग : पुरुष	फोटो उपलब्ध
518	WXA1784883	निर्वाचक का नाम : विशाल सैनी पिता का नाम: कालूराम सैनी गृह संख्या : 145 उम्र : 21 लिंग : पुरुष	फोटो उपलब्ध	519	WXA1820455	निर्वाचक का नाम : कालू राम सैनी पिता का नाम: कानाराम सैनी गृह संख्या : 145 उम्र : 21 लिंग : पुरुष	फोटो उपलब्ध	520	WXA1857465	निर्वाचक का नाम : अन्नू सैनी पिता का नाम: कानाराम सैनी गृह संख्या : 145 उम्र : 20 लिंग : महिला	फोटो उपलब्ध
521	RJ/13/090/219416	निर्वाचक का नाम : कजौडी पति का नाम: छोटया गृह संख्या : 146 उम्र : 64 लिंग : महिला	फोटो उपलब्ध	522	WXA0588715	निर्वाचक का नाम : लालाराम पिता का नाम: छोटूलाल गृह संख्या : 146 उम्र : 42 लिंग : पुरुष	फोटो उपलब्ध	523	WXA0588731	निर्वाचक का नाम : लक्ष्मण पिता का नाम: छोटूलाल गृह संख्या : 146 उम्र : 40 लिंग : पुरुष	फोटो उपलब्ध
524	WXA0650879	निर्वाचक का नाम : रामसहाय पिता का नाम: छोटूलाल गृह संख्या : 146 उम्र : 31 लिंग : पुरुष	फोटो उपलब्ध	525	WXA0650887	निर्वाचक का नाम : संन्तरा देवी पति का नाम: रामसहाय गृह संख्या : 146 उम्र : 31 लिंग : महिला	फोटो उपलब्ध	526	WXA0825455	निर्वाचक का नाम : सांवरा पिता का नाम: छोटूलाल गृह संख्या : 146 उम्र : 30 लिंग : पुरुष	फोटो उपलब्ध
527	CKZ0935544	निर्वाचक का नाम : बच्चा पिता का नाम: भूरा गृह संख्या : 147 उम्र : 65 लिंग : पुरुष	फोटो उपलब्ध	528	CKZ1575760	निर्वाचक का नाम : सीता पति का नाम: बच्चा गृह संख्या : 147 उम्र : 64 लिंग : महिला	फोटो उपलब्ध	529	WXA1384411	निर्वाचक का नाम : मुकेश सैनी पिता का नाम: बच्चू लाल गृह संख्या : 147 उम्र : 26 लिंग : पुरुष	फोटो उपलब्ध
530	WXA1727494	निर्वाचक का नाम : माया देवी पति का नाम: मुकेश सैनी गृह संख्या : 147 उम्र : 26 लिंग : महिला	फोटो उपलब्ध	531	RJ/13/090/219503	निर्वाचक का नाम : कालू पिता का नाम: छोटू गृह संख्या : 148 उम्र : 71 लिंग : पुरुष	फोटो उपलब्ध	532	CKZ1181692	निर्वाचक का नाम : धन्नी पिता का नाम: काल्या गृह संख्या : 148 उम्र : 69 लिंग : महिला	फोटो उपलब्ध
533	WXA0028035	निर्वाचक का नाम : कमलेश पिता का नाम: कालू गृह संख्या : 148 उम्र : 44 लिंग : पुरुष	फोटो उपलब्ध	534	CKZ1400381	निर्वाचक का नाम : इन्द्रा पति का नाम: कमलेश गृह संख्या : 148 उम्र : 42 लिंग : महिला	फोटो उपलब्ध	535	CKZ0936088	निर्वाचक का नाम : पांचू पिता का नाम: पोदीना गृह संख्या : 149 उम्र : 48 लिंग : पुरुष	फोटो उपलब्ध
536	CKZ1181700	निर्वाचक का नाम : केलाशी पति का नाम: पांचू गृह संख्या : 149 उम्र : 43 लिंग : महिला	फोटो उपलब्ध	537	CKZ1181718	निर्वाचक का नाम : पीरूलाल पिता का नाम: पोदीना गृह संख्या : 149 उम्र : 43 लिंग : पुरुष	फोटो उपलब्ध	538	CKZ1623008	निर्वाचक का नाम : सुनिता पति का नाम: पीरूलाल गृह संख्या : 149 उम्र : 42 लिंग : महिला	फोटो उपलब्ध
539	WXA1184290	निर्वाचक का नाम : कमलेश पिता का नाम: शिवकरण गृह संख्या : 149 उम्र : 31 लिंग : पुरुष	फोटो उपलब्ध	540	WXA1359744	निर्वाचक का नाम : लोकेश पिता का नाम: पांचू लाल गृह संख्या : 149 उम्र : 26 लिंग : पुरुष	फोटो उपलब्ध	541	WXA1566173	निर्वाचक का नाम : दिव्या सैनी पिता का नाम: पांचू गृह संख्या : 149 उम्र : 22 लिंग : महिला	फोटो उपलब्ध

542 निर्वाचक का नाम : सोनिया पिता का नाम: पीरू लाल गृह संख्या : 149 उम्र : 20 लिंग : महिला	WXA1788272	543 निर्वाचक का नाम : मन्ना पति का नाम: मूल्या गृह संख्या : 150 उम्र : 82 लिंग : महिला	RJ/13/090/219270	544 निर्वाचक का नाम : जानकी पति का नाम: जारसा गृह संख्या : 150 उम्र : 74 लिंग : महिला	RJ/13/090/219558
545 निर्वाचक का नाम : धन्ना पिता का नाम: मांगी लाल गृह संख्या : 150 उम्र : 65 लिंग : पुरुष	WXA1491877	546 निर्वाचक का नाम : नानगा पिता का नाम: मूल्या गृह संख्या : 150 उम्र : 52 लिंग : पुरुष	RJ/13/090/219007	547 निर्वाचक का नाम : बाबू लाल पिता का नाम: मांगी लाल गृह संख्या : 150 उम्र : 51 लिंग : पुरुष	RJ/13/090/219447
548 निर्वाचक का नाम : ममता पति का नाम: नानगा गृह संख्या : 150 उम्र : 49 लिंग : महिला	WXA0589069	549 निर्वाचक का नाम : हेमराज पिता का नाम: जारसी लाल गृह संख्या : 150 उम्र : 40 लिंग : पुरुष	WXA0194191	550 निर्वाचक का नाम : संजू पति का नाम: हेमराज गृह संख्या : 150 उम्र : 39 लिंग : महिला	WXA0194225
551 निर्वाचक का नाम : भरत राज पिता का नाम: ग्यारसीलाल गृह संख्या : 150 उम्र : 33 लिंग : पुरुष	WXA0650929	552 निर्वाचक का नाम : आरती पति का नाम: प्रेमराज सैनी गृह संख्या : 150 उम्र : 27 लिंग : महिला	WXA1766211	553 निर्वाचक का नाम : प्रेमराज माली पिता का नाम: धन्ना लाल सैनी गृह संख्या : 150 उम्र : 24 लिंग : पुरुष	WXA1766229
554 निर्वाचक का नाम : कोमल सैनी पिता का नाम: नानगा गृह संख्या : 150 उम्र : 22 लिंग : महिला	WXA1550508	555 निर्वाचक का नाम : प्रेमचन्द पिता का नाम: मोडूलाल गृह संख्या : 151 उम्र : 66 लिंग : पुरुष	WXA0588517	556 निर्वाचक का नाम : प्रकाशी पति का नाम: प्रेमचन्द गृह संख्या : 151 उम्र : 61 लिंग : महिला	WXA0588525
557 निर्वाचक का नाम : मुकेश पिता का नाम: प्रेमचन्द गृह संख्या : 151 उम्र : 43 लिंग : पुरुष	WXA0588533	558 निर्वाचक का नाम : बीना पति का नाम: मुकेश गृह संख्या : 151 उम्र : 42 लिंग : महिला	WXA0588541	559 निर्वाचक का नाम : जीतराम पिता का नाम: प्रेमचन्द गृह संख्या : 151 उम्र : 36 लिंग : पुरुष	WXA0999425
Q 560 निर्वाचक का नाम : सपना पति का नाम: जीतराम गृह संख्या : 151 उम्र : 28 लिंग : महिला	WXA0999417	561 निर्वाचक का नाम : धनराज पिता का नाम: प्रेमचन्द गृह संख्या : 151 उम्र : 28 लिंग : पुरुष	WXA0999441	562 निर्वाचक का नाम : हरीराम पिता का नाम: कालुराम गृह संख्या : 161 उम्र : 26 लिंग : पुरुष	WXA1234590
563 निर्वाचक का नाम : मंजू पति का नाम: कैलाश गृह संख्या : 181 उम्र : 30 लिंग : महिला	WXA1383959	564 निर्वाचक का नाम : सुनील पिता का नाम: प्रेम चंद गृह संख्या : गोल डुंगरी उम्र : 25 लिंग : पुरुष	WXA1950377	565 निर्वाचक का नाम : पूजा पति का नाम: धनराज गृह संख्या : सर्वाबाबाद उम्र : 25 लिंग : महिला	WXA1950351

566	CKZ1575554	निर्वाचक का नाम : फूलचन्द पिता का नाम: भूरा गृह संख्या : 153 उम्र : 68 लिंग : पुरुष	फोटो उपलब्ध	567	CKZ1400399	निर्वाचक का नाम : केलाशचन्द पिता का नाम: भूरा गृह संख्या : 153 उम्र : 41 लिंग : पुरुष	फोटो उपलब्ध	568	WXA0999250	निर्वाचक का नाम : ग्यारसी पिता का नाम: केलाश गृह संख्या : 153 उम्र : 34 लिंग : महिला	फोटो उपलब्ध
Q 569	WXA1508621	निर्वाचक का नाम : रूप चन्द्र सैनी अन्य: फूलचंद गृह संख्या : 153 उम्र : 23 लिंग : पुरुष	फोटो उपलब्ध	570	RJ/13/090/219253	निर्वाचक का नाम : मेरी लाल पिता का नाम: दयाला गृह संख्या : 154 उम्र : 56 लिंग : पुरुष	फोटो उपलब्ध	571	RJ/13/090/219049	निर्वाचक का नाम : सीमादेवी पति का नाम: मेरी लाल गृह संख्या : 154 उम्र : 55 लिंग : महिला	फोटो उपलब्ध
572	WXA0998351	निर्वाचक का नाम : टिका पिता का नाम: मेरीलाल गृह संख्या : 154 उम्र : 28 लिंग : महिला	फोटो उपलब्ध	573	WXA0999110	निर्वाचक का नाम : गौरी पिता का नाम: मेरीलाल गृह संख्या : 154 उम्र : 28 लिंग : महिला	फोटो उपलब्ध	574	WXA1728732	निर्वाचक का नाम : सचु सैनी पिता का नाम: मेरी लाल सैनी गृह संख्या : 154 उम्र : 21 लिंग : पुरुष	फोटो उपलब्ध
575	WXA1728609	निर्वाचक का नाम : सावरा सैनी पिता का नाम: मेरी लाल सैनी गृह संख्या : 154 उम्र : 20 लिंग : पुरुष	फोटो उपलब्ध	576	WXA0172429	निर्वाचक का नाम : केशू पिता का नाम: दयाला गृह संख्या : 155 उम्र : 58 लिंग : पुरुष	फोटो उपलब्ध	577	RJ/13/090/219025	निर्वाचक का नाम : सन्तरा पति का नाम: केशू गृह संख्या : 155 उम्र : 58 लिंग : महिला	फोटो उपलब्ध
578	WXA0651240	निर्वाचक का नाम : पार्वति पति का नाम: कमलेश गृह संख्या : 155 उम्र : 36 लिंग : महिला	फोटो उपलब्ध	579	WXA0651232	निर्वाचक का नाम : चान्दमल पिता का नाम: केशु गृह संख्या : 155 उम्र : 36 लिंग : पुरुष	फोटो उपलब्ध	580	WXA0651265	निर्वाचक का नाम : सन्तरा देवी पति का नाम: चान्दमल गृह संख्या : 155 उम्र : 32 लिंग : महिला	फोटो उपलब्ध
581	RJ/13/090/219031	निर्वाचक का नाम : कालू पिता का नाम: दयाला गृह संख्या : 157 उम्र : 70 लिंग : पुरुष	फोटो उपलब्ध	582	RJ/13/090/219088	निर्वाचक का नाम : प्रेम पति का नाम: कालू गृह संख्या : 157 उम्र : 69 लिंग : महिला	फोटो उपलब्ध	583	RJ/13/090/219043	निर्वाचक का नाम : कल्याण पिता का नाम: दयाल गृह संख्या : 157 उम्र : 65 लिंग : पुरुष	फोटो उपलब्ध
584	RJ/13/090/219099	निर्वाचक का नाम : फूला पति का नाम: कल्याण गृह संख्या : 157 उम्र : 64 लिंग : महिला	फोटो उपलब्ध	585	WXA0132506	निर्वाचक का नाम : बालूराम पिता का नाम: कालूराम गृह संख्या : 157 उम्र : 43 लिंग : पुरुष	फोटो उपलब्ध	586	CKZ1181726	निर्वाचक का नाम : केलाशचन्द पिता का नाम: कल्याण गृह संख्या : 157 उम्र : 41 लिंग : पुरुष	फोटो उपलब्ध
587	WXA0132498	निर्वाचक का नाम : पिंकी पति का नाम: बालूराम गृह संख्या : 157 उम्र : 40 लिंग : महिला	फोटो उपलब्ध	588	WXA0195099	निर्वाचक का नाम : ममता पति का नाम: कैलाश गृह संख्या : 157 उम्र : 38 लिंग : महिला	फोटो उपलब्ध	589	WXA0825935	निर्वाचक का नाम : गुलाब चन्द पिता का नाम: कल्याण गृह संख्या : 157 उम्र : 36 लिंग : पुरुष	फोटो उपलब्ध
590	WXA0825943	निर्वाचक का नाम : छोटी देवी पति का नाम: गुलाबचन्द गृह संख्या : 157 उम्र : 34 लिंग : महिला	फोटो उपलब्ध	591	RJ/13/090/219427	निर्वाचक का नाम : चौथी पति का नाम: चौथया गृह संख्या : 161 उम्र : 69 लिंग : महिला	फोटो उपलब्ध	592	RJ/13/090/219005	निर्वाचक का नाम : कालू पिता का नाम: सुख देव गृह संख्या : 161 उम्र : 65 लिंग : पुरुष	फोटो उपलब्ध
593	RJ/13/090/219026	निर्वाचक का नाम : प्रेम पति का नाम: कालू गृह संख्या : 161 उम्र : 64 लिंग : महिला	फोटो उपलब्ध	594	RJ/13/090/219428	निर्वाचक का नाम : धीसी पति का नाम: जारसा गृह संख्या : 162 उम्र : 73 लिंग : महिला	फोटो उपलब्ध	595	WXA0825745	निर्वाचक का नाम : लालाराम पिता का नाम: जारसीलाल गृह संख्या : 162 उम्र : 37 लिंग : पुरुष	फोटो उपलब्ध

596	WXA0825752	निर्वाचक का नाम : सीमा देवी पति का नाम: लालाराम गृह संख्या : 162 उम्र : 34 लिंग : महिला	फोटो उपलब्ध	597	WXA1163781	निर्वाचक का नाम : बुद्धी प्रकाश पिता का नाम: ग्यारसी लाल गृह संख्या : 162 उम्र : 29 लिंग : पुरुष	फोटो उपलब्ध	598	WXA1563253	निर्वाचक का नाम : मनीष माता का नाम: धीसी गृह संख्या : 162 उम्र : 22 लिंग : पुरुष	फोटो उपलब्ध
599	CKZ1181742	निर्वाचक का नाम : धत्री पति का नाम: बजरंग गृह संख्या : 164 उम्र : 64 लिंग : महिला	फोटो उपलब्ध	600	RJ/13/090/219280	निर्वाचक का नाम : चेतन पिता का नाम: भूरा गृह संख्या : 164 उम्र : 56 लिंग : पुरुष	फोटो उपलब्ध	601	CKZ1181734	निर्वाचक का नाम : मीरा पति का नाम: चेतन गृह संख्या : 164 उम्र : 55 लिंग : महिला	फोटो उपलब्ध
602	CKZ1400415	निर्वाचक का नाम : सत्यनारायण पिता का नाम: बजरंग गृह संख्या : 164 उम्र : 42 लिंग : पुरुष	फोटो उपलब्ध	603	WXA0527564	निर्वाचक का नाम : अशोक कुमार पिता का नाम: चेतन लाल गृह संख्या : 164 उम्र : 40 लिंग : पुरुष	फोटो उपलब्ध	604	WXA0132514	निर्वाचक का नाम : पदमावती पति का नाम: अशोक कुमार गृह संख्या : 164 उम्र : 38 लिंग : महिला	फोटो उपलब्ध
605	RJ/13/090/219533	निर्वाचक का नाम : बालू पिता का नाम: भूरा गृह संख्या : 165 उम्र : 64 लिंग : पुरुष	फोटो उपलब्ध	606	RJ/13/090/219394	निर्वाचक का नाम : पुष्पा पति का नाम: बालू गृह संख्या : 165 उम्र : 59 लिंग : महिला	फोटो उपलब्ध	607	WXA1243278	निर्वाचक का नाम : मुकेश पिता का नाम: बालू गृह संख्या : 165 उम्र : 34 लिंग : पुरुष	फोटो उपलब्ध
608	WXA1243294	निर्वाचक का नाम : सुमित्रा पति का नाम: मुकेश गृह संख्या : 165 उम्र : 32 लिंग : महिला	फोटो उपलब्ध	609	RJ/13/090/219401	निर्वाचक का नाम : मोहन पिता का नाम: गिरधारी गृह संख्या : 166 उम्र : 65 लिंग : पुरुष	फोटो उपलब्ध	610	RJ/13/090/219395	निर्वाचक का नाम : फूला पति का नाम: मोहन गृह संख्या : 166 उम्र : 64 लिंग : महिला	फोटो उपलब्ध
611	WXA0024513	निर्वाचक का नाम : हनुमान पिता का नाम: मोहन गृह संख्या : 166 उम्र : 43 लिंग : पुरुष	फोटो उपलब्ध	612	WXA0026948	निर्वाचक का नाम : सीमा पति का नाम: हनुमान गृह संख्या : 166 उम्र : 42 लिंग : महिला	फोटो उपलब्ध	613	WXA0132522	निर्वाचक का नाम : आशा पति का नाम: कन्हैयालाल गृह संख्या : 166 उम्र : 41 लिंग : महिला	फोटो उपलब्ध
614	WXA1346576	निर्वाचक का नाम : गजानंद पिता का नाम: मोहन लाल गृह संख्या : 166 उम्र : 27 लिंग : पुरुष	फोटो उपलब्ध	615	WXA1346865	निर्वाचक का नाम : निरमा पति का नाम: गजानंद गृह संख्या : 166 उम्र : 26 लिंग : महिला	फोटो उपलब्ध	616	WXA1447523	निर्वाचक का नाम : सुनील सैनी पिता का नाम: हनुमान गृह संख्या : 166 उम्र : 24 लिंग : पुरुष	फोटो उपलब्ध
617	WXA0494492	निर्वाचक का नाम : रामलाल पिता का नाम: नाथू गृह संख्या : 175 उम्र : 64 लिंग : पुरुष	फोटो उपलब्ध	618	WXA0940627	निर्वाचक का नाम : कालूराम पिता का नाम: रामलाल गृह संख्या : 175 उम्र : 28 लिंग : पुरुष	फोटो उपलब्ध	619	WXA0998674	निर्वाचक का नाम : संजू पिता का नाम: रामलाल गृह संख्या : 175 उम्र : 27 लिंग : पुरुष	फोटो उपलब्ध
620	WXA1170307	निर्वाचक का नाम : गुड्डू पिता का नाम: रामलाल गृह संख्या : 175 उम्र : 26 लिंग : पुरुष	फोटो उपलब्ध	621	WXA1692573	निर्वाचक का नाम : कविता सैनी पति का नाम: कालूराम सैनी गृह संख्या : 175 उम्र : 23 लिंग : महिला	फोटो उपलब्ध	622	WXA1805571	निर्वाचक का नाम : लक्ष्मी नारायण पिता का नाम: जमना लाल गृह संख्या : 187 उम्र : 42 लिंग : पुरुष	फोटो उपलब्ध
623	WXA1805985	निर्वाचक का नाम : रोशन देवी पति का नाम: लक्ष्मीनारायण गृह संख्या : 187 उम्र : 35 लिंग : महिला	फोटो उपलब्ध	624	WXA1953348	निर्वाचक का नाम : मनीष सैनी पिता का नाम: ग्यारसी लाल गृह संख्या : सर्वाबाद उम्र : 20 लिंग : पुरुष	फोटो उपलब्ध				

625	WXA1959006	निर्वाचक का नाम : समोदरा सैनी पति का नाम: बालूराम सैनी गृह संख्या : 0 उम्र : 30 लिंग : महिला	फोटो उपलब्ध	626	WXA1200765	निर्वाचक का नाम : कैलाश पिता का नाम: रोडु लाल गृह संख्या : 32 उम्र : 29 लिंग : पुरुष	फोटो उपलब्ध	627	WXA0825760	निर्वाचक का नाम : रामप्रकाश पिता का नाम: बट्टीलाल गृह संख्या : 45 उम्र : 43 लिंग : पुरुष	फोटो उपलब्ध
628	WXA0825778	निर्वाचक का नाम : फोरन्ती देवी पति का नाम: रामप्रकाश गृह संख्या : 45 उम्र : 39 लिंग : महिला	फोटो उपलब्ध	629	WXA1465673	निर्वाचक का नाम : मोनू सैनी पिता का नाम: पांचु सैनी गृह संख्या : 118 उम्र : 23 लिंग : पुरुष	फोटो उपलब्ध	630	CKZ1443431	निर्वाचक का नाम : समोदरा पति का नाम: बाबूलाल गृह संख्या : 150 उम्र : 50 लिंग : महिला	फोटो उपलब्ध
631	RJ/13/090/219386	निर्वाचक का नाम : मोहन पिता का नाम: भूरा गृह संख्या : 152 उम्र : 62 लिंग : पुरुष	फोटो उपलब्ध	632	WXA0900597	निर्वाचक का नाम : मीरा पति का नाम: लादू गृह संख्या : 152 उम्र : 52 लिंग : महिला	फोटो उपलब्ध	633	WXA0651000	निर्वाचक का नाम : लालाराम पिता का नाम: भूरालाल गृह संख्या : 152 उम्र : 43 लिंग : पुरुष	फोटो उपलब्ध
634	WXA0650978	निर्वाचक का नाम : लडडूलाल पिता का नाम: मोहनलाल गृह संख्या : 152 उम्र : 38 लिंग : पुरुष	फोटो उपलब्ध	635	WXA0650986	निर्वाचक का नाम : सीमा पति का नाम: लडडूलाल गृह संख्या : 152 उम्र : 36 लिंग : महिला	फोटो उपलब्ध	636	WXA0650994	निर्वाचक का नाम : रमेशचन्द पिता का नाम: मोहन गृह संख्या : 152 उम्र : 35 लिंग : पुरुष	फोटो उपलब्ध
637	WXA0651034	निर्वाचक का नाम : बालूराम पिता का नाम: लादूराम गृह संख्या : 152 उम्र : 31 लिंग : पुरुष	फोटो उपलब्ध	638	RJ/13/090/219393	निर्वाचक का नाम : कस्तुरी पति का नाम: भेरू गृह संख्या : 170 उम्र : 78 लिंग : महिला	फोटो उपलब्ध	639	RJ/13/090/219220	निर्वाचक का नाम : जगदीशी पति का नाम: केश्या गृह संख्या : 170 उम्र : 74 लिंग : महिला	फोटो उपलब्ध
640	CKZ1400423	निर्वाचक का नाम : रामावतार पिता का नाम: केश्या गृह संख्या : 170 उम्र : 48 लिंग : पुरुष	फोटो उपलब्ध	641	WXA0293795	निर्वाचक का नाम : भंवर पिता का नाम: केश्या गृह संख्या : 170 उम्र : 44 लिंग : पुरुष	फोटो उपलब्ध	642	CKZ1400449	निर्वाचक का नाम : सीमा पति का नाम: पीरूलाल गृह संख्या : 170 उम्र : 43 लिंग : महिला	फोटो उपलब्ध
643	CKZ1400431	निर्वाचक का नाम : सुगना पति का नाम: भंवर गृह संख्या : 170 उम्र : 42 लिंग : महिला	फोटो उपलब्ध	644	WXA0310680	निर्वाचक का नाम : सगुना पति का नाम: रामवतार गृह संख्या : 170 उम्र : 42 लिंग : महिला	फोटो उपलब्ध	645	CKZ1181759	निर्वाचक का नाम : मोहन पिता का नाम: केश्या गृह संख्या : 170 उम्र : 40 लिंग : पुरुष	फोटो उपलब्ध
646	WXA0588566	निर्वाचक का नाम : पीरूलाल पिता का नाम: भेरूलाल गृह संख्या : 170 उम्र : 39 लिंग : पुरुष	फोटो उपलब्ध	647	WXA0588921	निर्वाचक का नाम : बीना पति का नाम: मोहन गृह संख्या : 170 उम्र : 38 लिंग : महिला	फोटो उपलब्ध	648	WXA0825786	निर्वाचक का नाम : मन्जुलता पति का नाम: श्रवणकुमार गृह संख्या : 170 उम्र : 34 लिंग : महिला	फोटो उपलब्ध
649	WXA0588558	निर्वाचक का नाम : मोहित कुमार पिता का नाम: भेरूलाल गृह संख्या : 170 उम्र : 32 लिंग : पुरुष	फोटो उपलब्ध	650	WXA0588939	निर्वाचक का नाम : अनोख पति का नाम: मोहित गृह संख्या : 170 उम्र : 32 लिंग : महिला	फोटो उपलब्ध	651	WXA0650630	निर्वाचक का नाम : श्रवण कुमार पिता का नाम: भेरूलाल गृह संख्या : 170 उम्र : 31 लिंग : पुरुष	फोटो उपलब्ध
652	WXA1167105	निर्वाचक का नाम : बिंदू पिता का नाम: रामावतार गृह संख्या : 170 उम्र : 26 लिंग : पुरुष	फोटो उपलब्ध	653	WXA1531128	निर्वाचक का नाम : राजेंद्र सैनी पिता का नाम: पीरूलाल गृह संख्या : 170 उम्र : 23 लिंग : पुरुष	फोटो उपलब्ध	654	WXA1682004	निर्वाचक का नाम : कालूराम सैनी पिता का नाम: रामावतार गृह संख्या : 170 उम्र : 20 लिंग : पुरुष	फोटो उपलब्ध

655	RJ/13/090/219073	निर्वाचक का नाम : चोथया पिता का नाम: सुखदेवा गृह संख्या : 171 उम्र : 72 लिंग : पुरुष	656	CKZ1400464	निर्वाचक का नाम : काना पिता का नाम: चोथया गृह संख्या : 171 उम्र : 47 लिंग : पुरुष	657	CKZ1400456	निर्वाचक का नाम : इन्द्रा पति का नाम: काना गृह संख्या : 171 उम्र : 44 लिंग : महिला
658	WXA1201938	निर्वाचक का नाम : सोनू पिता का नाम: कान्हाराम गृह संख्या : 171 उम्र : 28 लिंग : महिला	659	WXA1168970	निर्वाचक का नाम : हनुमान पिता का नाम: चौथ मल गृह संख्या : 171 उम्र : 27 लिंग : पुरुष	660	RJ/13/090/219509	निर्वाचक का नाम : सीता राम पिता का नाम: गगां राम गृह संख्या : 172 उम्र : 55 लिंग : पुरुष
661	RJ/13/090/219188	निर्वाचक का नाम : छोटू पिता का नाम: गगां राम गृह संख्या : 172 उम्र : 54 लिंग : पुरुष	662	CKZ1574763	निर्वाचक का नाम : रमेश पिता का नाम: गगां राम गृह संख्या : 172 उम्र : 52 लिंग : पुरुष	663	CKZ1181791	निर्वाचक का नाम : इन्द्रा पति का नाम: रमेश गृह संख्या : 172 उम्र : 51 लिंग : महिला
664	CKZ1181767	निर्वाचक का नाम : छोटी पति का नाम: छोटू गृह संख्या : 172 उम्र : 45 लिंग : महिला	665	CKZ1181775	निर्वाचक का नाम : शंकर पिता का नाम: गंगाराम गृह संख्या : 172 उम्र : 45 लिंग : पुरुष	666	CKZ1181783	निर्वाचक का नाम : भंवरलाल पिता का नाम: गंगाराम गृह संख्या : 172 उम्र : 41 लिंग : पुरुष
667	WXA0310821	निर्वाचक का नाम : कान्ता पति का नाम: भवरलाल गृह संख्या : 172 उम्र : 37 लिंग : महिला	668	CKZ1400308	निर्वाचक का नाम : अनोख पति का नाम: छोटया गृह संख्या : 174 उम्र : 63 लिंग : महिला	669	RJ/13/090/219021	निर्वाचक का नाम : छोटया पिता का नाम: नाथू गृह संख्या : 174 उम्र : 61 लिंग : पुरुष
670	WXA0825810	निर्वाचक का नाम : भगवान दास पिता का नाम: छोटूलाल गृह संख्या : 174 उम्र : 34 लिंग : पुरुष	671	WXA0825588	निर्वाचक का नाम : हेमराज पिता का नाम: छोटूलाल गृह संख्या : 174 उम्र : 33 लिंग : पुरुष	672	RJ/13/090/219159	निर्वाचक का नाम : किशना पिता का नाम: नाथू गृह संख्या : 176 उम्र : 73 लिंग : पुरुष
673	CKZ1400480	निर्वाचक का नाम : धापू पति का नाम: किशना गृह संख्या : 176 उम्र : 69 लिंग : महिला	674	WXA0588582	निर्वाचक का नाम : कमलेश पिता का नाम: किशनलाल गृह संख्या : 176 उम्र : 37 लिंग : पुरुष	675	WXA1384361	निर्वाचक का नाम : आशा देवी पति का नाम: कमलेश गृह संख्या : 176 उम्र : 36 लिंग : महिला
676	WXA1383967	निर्वाचक का नाम : राजेंद्र पिता का नाम: किशन लाल गृह संख्या : 176 उम्र : 26 लिंग : पुरुष	677	WXA1722875	निर्वाचक का नाम : शिवानी सैनी पति का नाम: राजेंद्र सैनी गृह संख्या : 176 उम्र : 21 लिंग : महिला	678	CKZ0935528	निर्वाचक का नाम : कमला पति का नाम: कजोड गृह संख्या : 177 उम्र : 64 लिंग : महिला
679	WXA1346949	निर्वाचक का नाम : सुनीता पति का नाम: विनोद गृह संख्या : 177 उम्र : 33 लिंग : महिला	680	WXA1170356	निर्वाचक का नाम : विनोद पिता का नाम: कजोड गृह संख्या : 177 उम्र : 29 लिंग : पुरुष	681	RJ/13/090/219387	निर्वाचक का नाम : शंकर पिता का नाम: गोपी गृह संख्या : 178 उम्र : 53 लिंग : पुरुष
682	CKZ0935502	निर्वाचक का नाम : कलावती पति का नाम: गोपी गृह संख्या : 178 उम्र : 52 लिंग : महिला	683	CKZ0935569	निर्वाचक का नाम : भेंरू पिता का नाम: भूरा गृह संख्या : 179 उम्र : 65 लिंग : पुरुष	684	CKZ1092557	निर्वाचक का नाम : नानगी पति का नाम: भेंरू गृह संख्या : 179 उम्र : 64 लिंग : महिला

685	CKZ1400498	निर्वाचक का नाम : बाबूलाल पिता का नाम: भेरू गृह संख्या : 179 उम्र : 41 लिंग : पुरुष	फोटो उपलब्ध	686	WXA0651182	निर्वाचक का नाम : निराज पति का नाम: बाबूलाल गृह संख्या : 179 उम्र : 34 लिंग : महिला	फोटो उपलब्ध	687	WXA1634880	निर्वाचक का नाम : श्रवण सैनी पिता का नाम: भेरू गृह संख्या : 179 उम्र : 29 लिंग : पुरुष	फोटो उपलब्ध
688	WXA1635143	निर्वाचक का नाम : ममता सैनी पिता का नाम: भेरू गृह संख्या : 179 उम्र : 27 लिंग : महिला	फोटो उपलब्ध	689	WXA1635366	निर्वाचक का नाम : फ़ोरंता सैनी पिता का नाम: भेरू गृह संख्या : 179 उम्र : 25 लिंग : महिला	फोटो उपलब्ध	690	WXA1636257	निर्वाचक का नाम : बच्ची सैनी पिता का नाम: भेरू गृह संख्या : 179 उम्र : 22 लिंग : महिला	फोटो उपलब्ध
691	CKZ0935551	निर्वाचक का नाम : पीरया पिता का नाम: कालू गृह संख्या : 180 उम्र : 63 लिंग : पुरुष	फोटो उपलब्ध	692	RJ/13/090/219554	निर्वाचक का नाम : मीरा पति का नाम: पोख्या गृह संख्या : 180 उम्र : 60 लिंग : महिला	फोटो उपलब्ध	693	WXA0358846	निर्वाचक का नाम : मुकेश पिता का नाम: पीरू लाल गृह संख्या : 180 उम्र : 37 लिंग : पुरुष	फोटो उपलब्ध
694	WXA0358861	निर्वाचक का नाम : सीमा पति का नाम: मुकेश गृह संख्या : 180 उम्र : 35 लिंग : महिला	फोटो उपलब्ध	695	WXA0825851	निर्वाचक का नाम : कुलदीप पिता का नाम: पीरूलाल गृह संख्या : 180 उम्र : 32 लिंग : पुरुष	फोटो उपलब्ध	696	WXA0650648	निर्वाचक का नाम : रमेश चन्द पिता का नाम: पीरूलाल गृह संख्या : 180 उम्र : 31 लिंग : पुरुष	फोटो उपलब्ध
697	WXA0825794	निर्वाचक का नाम : निशा देवी पति का नाम: रमेशचन्द गृह संख्या : 180 उम्र : 30 लिंग : महिला	फोटो उपलब्ध	698	WXA1081462	निर्वाचक का नाम : हेमा पति का नाम: कुलदीप गृह संख्या : 180 उम्र : 28 लिंग : महिला	फोटो उपलब्ध	699	RJ/13/090/219179	निर्वाचक का नाम : घासी पिता का नाम: रूपा गृह संख्या : 181 उम्र : 64 लिंग : पुरुष	फोटो उपलब्ध
700	CKZ1400522	निर्वाचक का नाम : हीरा पति का नाम: घासी गृह संख्या : 181 उम्र : 63 लिंग : महिला	फोटो उपलब्ध	701	WXA0132530	निर्वाचक का नाम : लालाराम पिता का नाम: गंगाराम गृह संख्या : 181 उम्र : 61 लिंग : पुरुष	फोटो उपलब्ध	702	WXA0132548	निर्वाचक का नाम : बरदी पति का नाम: लालाराम गृह संख्या : 181 उम्र : 59 लिंग : महिला	फोटो उपलब्ध
703	WXA0650895	निर्वाचक का नाम : बाबू पिता का नाम: घासी गृह संख्या : 181 उम्र : 39 लिंग : पुरुष	फोटो उपलब्ध	704	WXA0650903	निर्वाचक का नाम : गुडडी पति का नाम: बाबू गृह संख्या : 181 उम्र : 38 लिंग : महिला	फोटो उपलब्ध	705	WXA0413732	निर्वाचक का नाम : कैलाश पिता का नाम: लालाराम गृह संख्या : 181 उम्र : 37 लिंग : पुरुष	फोटो उपलब्ध
706	CKZ1400530	निर्वाचक का नाम : ईसर पिता का नाम: हरदेवा गृह संख्या : 182 उम्र : 65 लिंग : पुरुष	फोटो उपलब्ध	707	CKZ1400548	निर्वाचक का नाम : शान्ति पति का नाम: पाथू गृह संख्या : 183 उम्र : 68 लिंग : महिला	फोटो उपलब्ध	708	CKZ1574623	निर्वाचक का नाम : जारसा पिता का नाम: भूरा गृह संख्या : 183 उम्र : 68 लिंग : पुरुष	फोटो उपलब्ध
709	RJ/13/090/935544	निर्वाचक का नाम : बच्चा पिता का नाम: भूरा गृह संख्या : 183 उम्र : 50 लिंग : पुरुष	फोटो उपलब्ध	710	CKZ1575968	निर्वाचक का नाम : कन्या पति का नाम: बच्चा गृह संख्या : 183 उम्र : 49 लिंग : महिला	फोटो उपलब्ध	711	WXA1533140	निर्वाचक का नाम : बालूराम सैनी पिता का नाम: बच्चु लाल सैनी गृह संख्या : 183 उम्र : 29 लिंग : पुरुष	फोटो उपलब्ध
712	WXA1535814	निर्वाचक का नाम : मैना सैनी पिता का नाम: बच्चा गृह संख्या : 183 उम्र : 23 लिंग : महिला	फोटो उपलब्ध	713	CKZ0935536	निर्वाचक का नाम : गुलाब पिता का नाम: गोपी गृह संख्या : 184 उम्र : 53 लिंग : पुरुष	फोटो उपलब्ध	714	CKZ1181841	निर्वाचक का नाम : लाडबाई पति का नाम: गुलाब गृह संख्या : 184 उम्र : 46 लिंग : महिला	फोटो उपलब्ध

<p>715</p> <p>निर्वाचक का नाम : हेमचन्द पिता का नाम: गोपी गृह संख्या : 184 उम्र : 42 लिंग : पुरुष</p> <p>CKZ1181858</p> <p>फोटो उपलब्ध</p>	<p>716</p> <p>निर्वाचक का नाम : ममता पति का नाम: हेमचंद गृह संख्या : 184 उम्र : 35 लिंग : महिला</p> <p>WXA1184225</p> <p>फोटो उपलब्ध</p>	<p>717</p> <p>निर्वाचक का नाम : कन्हैया लाल सैनी पिता का नाम: बच्चु लाल सैनी गृह संख्या : 184 उम्र : 25 लिंग : पुरुष</p> <p>WXA1533231</p> <p>फोटो उपलब्ध</p>
<p>718</p> <p>निर्वाचक का नाम : अन्जु पति का नाम: भगवानदास गृह संख्या : 185 उम्र : 32 लिंग : महिला</p> <p>WXA0825729</p> <p>फोटो उपलब्ध</p>	<p>719</p> <p>निर्वाचक का नाम : शान्ति देवी पति का नाम: कानाराम गृह संख्या : 185 उम्र : 32 लिंग : महिला</p> <p>WXA1081850</p> <p>फोटो उपलब्ध</p>	<p>720</p> <p>निर्वाचक का नाम : भगवानदास पिता का नाम: सत्यनारायण गृह संख्या : 185 उम्र : 31 लिंग : पुरुष</p> <p>WXA0650952</p> <p>फोटो उपलब्ध</p>
<p>721</p> <p>निर्वाचक का नाम : रमेश सैनी पिता का नाम: सत्यनारायण गृह संख्या : 185 उम्र : 27 लिंग : पुरुष</p> <p>WXA1168939</p> <p>फोटो उपलब्ध</p>	<p>722</p> <p>निर्वाचक का नाम : सुनीता माली पति का नाम: रमेश सैनी गृह संख्या : 185 उम्र : 26 लिंग : महिला</p> <p>WXA1709195</p> <p>फोटो उपलब्ध</p>	

विधान सभा क्षेत्र की संख्या व नाम : 96-टोंक  
घटक I - परिवर्धन सूची 1 (16-12-2025 से 21-02-2026 तक)

723	2	WXA1978121	निर्वाचक का नाम : संजू सैनी पिता का नाम: शंकर लाल सैनी गृह संख्या : सर्वाबाद उम्र : 20 लिंग : पुरुष	फोटो उपलब्ध
724	3	WXA1992494	निर्वाचक का नाम : राहुल सैनी पिता का नाम: सीताराम सैनी गृह संख्या : 139 उम्र : 18 लिंग : पुरुष	फोटो उपलब्ध
725	5	WXA2013027	निर्वाचक का नाम : लक्ष्मी सैनी पिता का नाम: भंवर लाल सैनी गृह संख्या : 170 उम्र : 20 लिंग : महिला	फोटो उपलब्ध
726	5	WXA2014538	निर्वाचक का नाम : बाबू सैनी पिता का नाम: भंवर सैनी गृह संख्या : 170 उम्र : 20 लिंग : पुरुष	फोटो उपलब्ध
727	1	WXA2014835	निर्वाचक का नाम : राजंती पति का नाम: गोपाल गृह संख्या : 82 उम्र : 28 लिंग : महिला	फोटो उपलब्ध
728	3	WXA2015386	निर्वाचक का नाम : मंजू सैनी पिता का नाम: सीताराम सैनी गृह संख्या : 139 उम्र : 31 लिंग : महिला	फोटो उपलब्ध
729	3	WXA2015469	निर्वाचक का नाम : राजेंद्र सैनी पिता का नाम: सीताराम सैनी गृह संख्या : 139 उम्र : 28 लिंग : पुरुष	फोटो उपलब्ध

निर्वाचकों का विवरण :							
A) मतदाताओं की संख्या :							
		नामावली का प्रकार	निर्वाचक नामावली की पहचान :	मतदाताओं की संख्या :			
				पुरुष	महिला	तृतीय लिंग	कुल
I	मूल	मूल नामावली	समस्त पूरकों को समेकित करते हुए विशेष गहन पुनरीक्षण 2026 की मूल नामावली	396	326	0	722
II	घटक I - परिवर्धन सूची	पूरक 1	विशेष गहन पुनरीक्षण - 2026	4	3	0	7
III	घटक II - विलोपन सूची	पूरक 1	विशेष गहन पुनरीक्षण - 2026	1	2	0	3
IV	लिंग में संशोधन के कारण अंतर			0	0	0	0
पुनरीक्षण के बाद इस नामावली में शुद्ध निर्वाचक (I+II-III+IV)				399	327	0	726
B) संशोधनों की संख्या :							
नामावली का प्रकार		निर्वाचक नामावली की पहचान :		संशोधनों की संख्या :			
पूरक 1		विशेष गहन पुनरीक्षण - 2026		0			

निर्वाचक रजिस्ट्रीकरण अधिकारी द्वारा जारी

E2-मृत्यु, S2-स्थानांतरित, R2-दोहरी प्रविष्टि, M2-लापता, Q2-अहर्ता नहीं