

## निर्वाचक नामावली 2026 S20 राजस्थान

|   |   |   |       |            |     |
|---|---|---|-------|------------|-----|
| विधान सभा क्षेत्र की संख्या, नाम व आरक्षण स्थिति : 96 - टोंक (सामान्य)  |   | भाग संख्या : : 65   |       |            |     |
| संसदीय निर्वाचन क्षेत्र की संख्या, नाम व आरक्षण स्थिति, जिसमें विधान सभा निर्वाचन क्षेत्र स्थित है : 12 - टोंक-सवाई माधोपुर (सामान्य) |   |   |       |            |     |
| <b>1. पुनरीक्षण का विवरण</b>  |   |   |       |            |     |
| पुनरीक्षण का वर्ष :   | 2026  | <b>निर्वाचक नामावली की पहचान :</b>                                      |       |            |     |
| अर्हता तिथि :   | 01-01-2026  | समस्त पूरकों को समेकित करते हुए विशेष गहन पुनरीक्षण 2026 की मूल नामावली |       |            |     |
| पुनरीक्षण का स्वरूप :   | विशेष गहन पुनरीक्षण - 2026  |   |       |            |     |
| प्रकाशन की तिथि :   | 21-02-2026  |   |       |            |     |
| <b>2. भाग व मतदान क्षेत्र का विवरण :</b>  |   |   |       |            |     |
| <b>भाग में आने वाले अनुभागों की संख्या और नाम :</b>   |   |   |       |            |     |
| 1-मोर चूगा के पास,मालियों की झोंपड़ीया  | मुख्य शहर / मुख्य ग्राम   | : MALIYON KI JHOPADIYA  |       |            |     |
| 2-तेजाजी के चबूतरें के पास,मालियों की झोंपड़ीया   | वार्ड   | :   |       |            |     |
| 3-आंगन बाड़ी,मालियों की झोंपड़ीया   | पोस्ट ऑफिस  | : MEHANDWAS BO  |       |            |     |
| 4-स्कूल के पास,मालियों की झोंपड़ीया   | पुलिस थाना  | : महंदवास   |       |            |     |
| 5-मन्दिर के पास,मालियों की झोंपड़ीया  | तहसील   | :   |       |            |     |
|   | जिला  | : टोंक  |       |            |     |
|   | पिन कोड   | : 304001  |       |            |     |
| <b>3. मतदान केंद्र का विवरण</b>   |   |   |       |            |     |
| मतदान केंद्र की संख्या व नाम :  | मतदान केन्द्र की विशेष हैसियत<br>(पुरुष/महिला/सामान्य) :              | सामान्य   |       |            |     |
| 65 - मालियोकीझोपडिया  | इस मतदान क्षेत्र के सहायक<br>(ऑक्जिलियरी) मतदान केन्द्रों की संख्या : | 0   |       |            |     |
| मतदान केंद्र का भवन व पता :   |   |   |       |            |     |
| राजकीय उच्च माध्यमिक विद्यालय, मालियों की झोंपडिया  |   |   |       |            |     |
| <b>4. मतदाताओं की संख्या :</b>  |   |   |       |            |     |
| आरंभिक क्रम   | अंतिम क्रम  | मतदाताओं की संख्या  |       |            |     |
| संख्या  | संख्या  | पुरुष   | महिला | तृतीय लिंग | कुल |
| 1   | 986   | 517   | 468   | 0          | 985 |

निर्वाचक रजिस्ट्रीकरण अधिकारी द्वारा जारी

Nazri Naksha

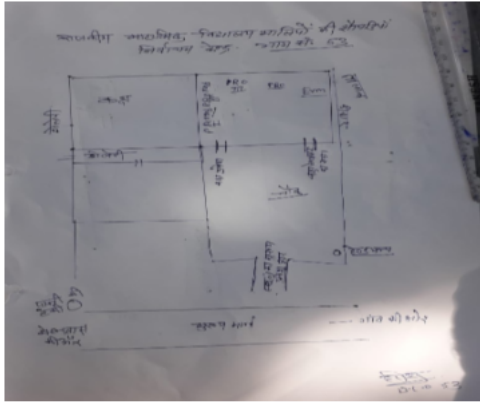

Google Map View



Polling Station Building Front View



Polling Station Front View



Cad View

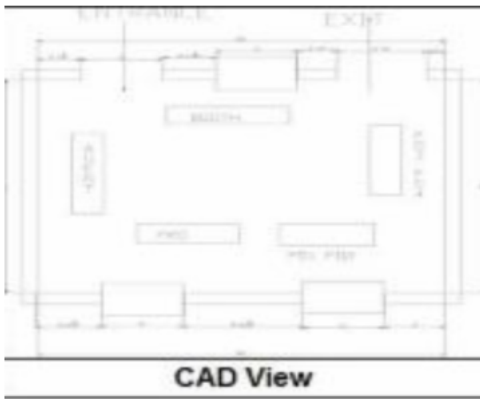

Key MAP View



विधान सभा क्षेत्र की संख्या व नाम : 96-टोंक  
अनुभाग की संख्या व नाम : 1-मोर चूगा के पास,मालियों की झोंपड़ीया

|   |                                 |  |                                 |  |                                 |
|---|---------------------------------|--|---------------------------------|--|---------------------------------|
| 1<br>निर्वाचक का नाम : विष्णु सैनी<br>पिता का नाम: भैरू लाल माली<br>गृह संख्या : 01<br>उम्र : 22 लिंग : पुरुष | WXA1613918<br>फोटो उपलब्ध       | 2<br>निर्वाचक का नाम : नाथू<br>पिता का नाम: भूरा<br>गृह संख्या : 12<br>उम्र : 68 लिंग : पुरुष          | RJ/13/090/133133<br>फोटो उपलब्ध | 3<br>निर्वाचक का नाम : मुकेश<br>पिता का नाम: नाथू<br>गृह संख्या : 12<br>उम्र : 42 लिंग : पुरुष     | CKZ1546399<br>फोटो उपलब्ध       |
| 4<br>निर्वाचक का नाम : देवकन्या<br>पति का नाम: मुकेश<br>गृह संख्या : 12<br>उम्र : 42 लिंग : महिला             | CKZ1546381<br>फोटो उपलब्ध       | 5<br>निर्वाचक का नाम : हीरा<br>पति का नाम: पोखर<br>गृह संख्या : 13<br>उम्र : 68 लिंग : महिला           | RJ/13/090/133090<br>फोटो उपलब्ध | 6<br>निर्वाचक का नाम : काना<br>पिता का नाम: मगला<br>गृह संख्या : 13<br>उम्र : 68 लिंग : पुरुष      | CKZ1137272<br>फोटो उपलब्ध       |
| 7<br>निर्वाचक का नाम : बदाम<br>पति का नाम: काना<br>गृह संख्या : 13<br>उम्र : 57 लिंग : महिला                  | CKZ1528967<br>फोटो उपलब्ध       | 8<br>निर्वाचक का नाम : भेरूलाल<br>पिता का नाम: पोखर<br>गृह संख्या : 13<br>उम्र : 42 लिंग : पुरुष       | CKZ1350446<br>फोटो उपलब्ध       | 9<br>निर्वाचक का नाम : काली<br>पति का नाम: भेरूलाल<br>गृह संख्या : 13<br>उम्र : 40 लिंग : महिला    | WXA0052019<br>फोटो उपलब्ध       |
| 10<br>निर्वाचक का नाम : गिराज<br>पिता का नाम: पोखर<br>गृह संख्या : 13<br>उम्र : 39 लिंग : पुरुष               | CKZ1812007<br>फोटो उपलब्ध       | 11<br>निर्वाचक का नाम : अनिता<br>पति का नाम: गिरीज<br>गृह संख्या : 13<br>उम्र : 34 लिंग : महिला        | WXA0667717<br>फोटो उपलब्ध       | 12<br>निर्वाचक का नाम : हेमराज<br>पिता का नाम: काना<br>गृह संख्या : 13<br>उम्र : 27 लिंग : पुरुष   | WXA0973826<br>फोटो उपलब्ध       |
| 13<br>निर्वाचक का नाम : शंकर<br>पिता का नाम: छोगा<br>गृह संख्या : 15<br>उम्र : 60 लिंग : पुरुष                | RJ/13/090/132268<br>फोटो उपलब्ध | 14<br>निर्वाचक का नाम : सन्तरा<br>पति का नाम: शंकर<br>गृह संख्या : 15<br>उम्र : 58 लिंग : महिला        | CKZ1546407<br>फोटो उपलब्ध       | 15<br>निर्वाचक का नाम : भगवान<br>पिता का नाम: शंकर<br>गृह संख्या : 15<br>उम्र : 29 लिंग : पुरुष    | WXA1311331<br>फोटो उपलब्ध       |
| 16<br>निर्वाचक का नाम : राजेश सैनी<br>पिता का नाम: शंकर लाल<br>गृह संख्या : 15<br>उम्र : 24 लिंग : पुरुष      | WXA1419712<br>फोटो उपलब्ध       | 17<br>निर्वाचक का नाम : सुन्दर<br>पति का नाम: रामनिवास<br>गृह संख्या : 16<br>उम्र : 85 लिंग : महिला    | RJ/13/090/132179<br>फोटो उपलब्ध | 18<br>निर्वाचक का नाम : अमरा<br>पिता का नाम: रामनिवास<br>गृह संख्या : 16<br>उम्र : 52 लिंग : पुरुष | WXA0191114<br>फोटो उपलब्ध       |
| 19<br>निर्वाचक का नाम : सायर<br>पति का नाम: अमरा<br>गृह संख्या : 16<br>उम्र : 51 लिंग : महिला                 | CKZ1546415<br>फोटो उपलब्ध       | 20<br>निर्वाचक का नाम : प्रभु<br>पिता का नाम: रामनिवास<br>गृह संख्या : 16<br>उम्र : 45 लिंग : पुरुष    | CKZ1137280<br>फोटो उपलब्ध       | 21<br>निर्वाचक का नाम : सोहनी<br>पति का नाम: प्रभु<br>गृह संख्या : 16<br>उम्र : 43 लिंग : महिला    | CKZ1137298<br>फोटो उपलब्ध       |
| 22<br>निर्वाचक का नाम : रामजी<br>पिता का नाम: अमरा<br>गृह संख्या : 16<br>उम्र : 27 लिंग : पुरुष               | WXA0973834<br>फोटो उपलब्ध       | 23<br>निर्वाचक का नाम : दिनेश माली<br>पिता का नाम: अमरचंद<br>गृह संख्या : 16<br>उम्र : 23 लिंग : पुरुष | WXA1507813<br>फोटो उपलब्ध       | 24<br>निर्वाचक का नाम : पांचू<br>पिता का नाम: सुन्दरा<br>गृह संख्या : 17<br>उम्र : 67 लिंग : पुरुष | RJ/13/090/133097<br>फोटो उपलब्ध |
| 25<br>निर्वाचक का नाम : कन्या<br>पति का नाम: पांचू<br>गृह संख्या : 17<br>उम्र : 65 लिंग : महिला               | CKZ1137306<br>फोटो उपलब्ध       | 26<br>निर्वाचक का नाम : नाथूलाल<br>पिता का नाम: पांचु लाल<br>गृह संख्या : 17<br>उम्र : 27 लिंग : पुरुष | WXA1295427<br>फोटो उपलब्ध       | 27<br>निर्वाचक का नाम : रामदेवा<br>पिता का नाम: छगना<br>गृह संख्या : 22<br>उम्र : 63 लिंग : पुरुष  | RJ/13/090/132252<br>फोटो उपलब्ध |
| 28<br>निर्वाचक का नाम : लादी<br>पति का नाम: रामदेवा<br>गृह संख्या : 22<br>उम्र : 61 लिंग : महिला              | CKZ1039312<br>फोटो उपलब्ध       | 29<br>निर्वाचक का नाम : बाबू<br>पिता का नाम: छगना<br>गृह संख्या : 22<br>उम्र : 57 लिंग : पुरुष         | RJ/13/090/103982<br>फोटो उपलब्ध | 30<br>निर्वाचक का नाम : मीरा<br>पति का नाम: बाबू<br>गृह संख्या : 22<br>उम्र : 56 लिंग : महिला      | CKZ1039320<br>फोटो उपलब्ध       |

|    |                  |  |             |    |            |  |             |    |            |   |             |
|----|------------------|--|-------------|----|------------|--|-------------|----|------------|---|-------------|
| 31 | WXA0715797       | निर्वाचक का नाम : रामकिशन<br>पिता का नाम: रामदेव<br>गृह संख्या : 22<br>उम्र : 33 लिंग : पुरुष      | फोटो उपलब्ध | 32 | WXA1169119 | निर्वाचक का नाम : गोरी शंकर<br>पिता का नाम: बाबू लाल<br>गृह संख्या : 22<br>उम्र : 26 लिंग : पुरुष          | फोटो उपलब्ध | 33 | CKZ0906669 | निर्वाचक का नाम : हीरा<br>पिता का नाम: छोगा<br>गृह संख्या : 23<br>उम्र : 65 लिंग : पुरुष                | फोटो उपलब्ध |
| 34 | RJ/13/090/132125 | निर्वाचक का नाम : प्रेम<br>पति का नाम: हीरा<br>गृह संख्या : 23<br>उम्र : 63 लिंग : महिला           | फोटो उपलब्ध | 35 | CKZ0906651 | निर्वाचक का नाम : बदरी<br>पिता का नाम: छोगा<br>गृह संख्या : 23<br>उम्र : 51 लिंग : पुरुष                   | फोटो उपलब्ध | 36 | CKZ1039353 | निर्वाचक का नाम : रसाल<br>पति का नाम: बदरी<br>गृह संख्या : 23<br>उम्र : 49 लिंग : महिला                 | फोटो उपलब्ध |
| 37 | CKZ1528132       | निर्वाचक का नाम : बंशीलाल<br>पिता का नाम: हिरा<br>गृह संख्या : 23<br>उम्र : 42 लिंग : पुरुष        | फोटो उपलब्ध | 38 | CKZ1040161 | निर्वाचक का नाम : शंकर<br>पिता का नाम: छोगा<br>गृह संख्या : 23<br>उम्र : 42 लिंग : पुरुष                   | फोटो उपलब्ध | 39 | WXA0051565 | निर्वाचक का नाम : लाली<br>पति का नाम: बंशीलाल<br>गृह संख्या : 23<br>उम्र : 40 लिंग : महिला              | फोटो उपलब्ध |
| 40 | WXA0051656       | निर्वाचक का नाम : नोरती देवी<br>पति का नाम: शंकर लाल<br>गृह संख्या : 23<br>उम्र : 40 लिंग : महिला  | फोटो उपलब्ध | 41 | WXA0574293 | निर्वाचक का नाम : कलाराम<br>पिता का नाम: हीरालाल<br>गृह संख्या : 23<br>उम्र : 32 लिंग : पुरुष              | फोटो उपलब्ध | 42 | WXA1565407 | निर्वाचक का नाम : सुगना सैनी<br>पिता का नाम: शंकर लाल सैनी<br>गृह संख्या : 23<br>उम्र : 22 लिंग : महिला | फोटो उपलब्ध |
| 43 | WXA1567346       | निर्वाचक का नाम : पूजा सैनी<br>पिता का नाम: बद्री लाल<br>गृह संख्या : 23<br>उम्र : 22 लिंग : महिला | फोटो उपलब्ध | 44 | CKZ1137322 | निर्वाचक का नाम : राम प्यारी<br>पति का नाम: सुखदेवा<br>गृह संख्या : 24<br>उम्र : 81 लिंग : महिला           | फोटो उपलब्ध | 45 | CKZ1529056 | निर्वाचक का नाम : राधेश्याम<br>पिता का नाम: सुखदेवा<br>गृह संख्या : 24<br>उम्र : 53 लिंग : पुरुष        | फोटो उपलब्ध |
| 46 | WXA0052035       | निर्वाचक का नाम : मन्जू<br>पति का नाम: राधेश्याम<br>गृह संख्या : 24<br>उम्र : 50 लिंग : महिला      | फोटो उपलब्ध | 47 | WXA1532712 | निर्वाचक का नाम : खुशीराम सैनी<br>पिता का नाम: राधेश्याम सैनी<br>गृह संख्या : 24<br>उम्र : 23 लिंग : पुरुष | फोटो उपलब्ध | 48 | WXA1573146 | निर्वाचक का नाम : बीना सैनी<br>पिता का नाम: राधेश्याम सैनी<br>गृह संख्या : 24<br>उम्र : 22 लिंग : महिला | फोटो उपलब्ध |
| 49 | CKZ1811710       | निर्वाचक का नाम : हीरालाल<br>पिता का नाम: छीतरालाल<br>गृह संख्या : 26<br>उम्र : 56 लिंग : पुरुष    | फोटो उपलब्ध | 50 | WXA0776419 | निर्वाचक का नाम : रूपा देवी<br>पति का नाम: हीरालाल<br>गृह संख्या : 26<br>उम्र : 55 लिंग : महिला            | फोटो उपलब्ध | 51 | CKZ1039221 | निर्वाचक का नाम : रामस्वरूप<br>पिता का नाम: छीतर<br>गृह संख्या : 26<br>उम्र : 53 लिंग : पुरुष           | फोटो उपलब्ध |
| 52 | RJ/13/090/926949 | निर्वाचक का नाम : सन्तरा<br>पति का नाम: रामस्वरूप<br>गृह संख्या : 26<br>उम्र : 51 लिंग : महिला     | फोटो उपलब्ध | 53 | WXA0574301 | निर्वाचक का नाम : मुकेश कुमार सैनी<br>पिता का नाम: हीरालाल<br>गृह संख्या : 26<br>उम्र : 33 लिंग : पुरुष    | फोटो उपलब्ध | 54 | WXA0015297 | निर्वाचक का नाम : पांचू<br>पिता का नाम: ओंकार<br>गृह संख्या : 27<br>उम्र : 65 लिंग : पुरुष              | फोटो उपलब्ध |
| 55 | WXA0052027       | निर्वाचक का नाम : कमला<br>पति का नाम: पांचू<br>गृह संख्या : 27<br>उम्र : 63 लिंग : महिला           | फोटो उपलब्ध | 56 | WXA0508788 | निर्वाचक का नाम : कैलाश<br>पिता का नाम: पांचूलाल<br>गृह संख्या : 27<br>उम्र : 39 लिंग : पुरुष              | फोटो उपलब्ध | 57 | WXA0574319 | निर्वाचक का नाम : रामप्रकाश<br>पिता का नाम: पांचूलाल<br>गृह संख्या : 27<br>उम्र : 32 लिंग : पुरुष       | फोटो उपलब्ध |
| 58 | WXA0865246       | निर्वाचक का नाम : प्रभाती<br>पति का नाम: कैलाश<br>गृह संख्या : 27<br>उम्र : 32 लिंग : महिला        | फोटो उपलब्ध | 59 | CKZ1812262 | निर्वाचक का नाम : मन्नी<br>पति का नाम: बदरी<br>गृह संख्या : 28<br>उम्र : 59 लिंग : महिला                   | फोटो उपलब्ध | 60 | WXA0312462 | निर्वाचक का नाम : शंकर<br>पिता का नाम: बद्री लाल<br>गृह संख्या : 28<br>उम्र : 54 लिंग : पुरुष           | फोटो उपलब्ध |

|      |            |   |             |    |                  |   |             |    |                  |  |             |
|------|------------|---|-------------|----|------------------|---|-------------|----|------------------|--|-------------|
| 61   | CKZ1826288 | निर्वाचक का नाम : छोटा पति का नाम: शंकर गृह संख्या : 28 उम्र : 43 लिंग : महिला                  | फोटो उपलब्ध | 62 | WXA1270750       | निर्वाचक का नाम : चिरंजी लाल पिता का नाम: शंकर लाल गृह संख्या : 28 उम्र : 25 लिंग : पुरुष | फोटो उपलब्ध | 63 | WXA1459858       | निर्वाचक का नाम : धर्मराज सैनी पिता का नाम: प्रल्हाद सैनी गृह संख्या : 28 उम्र : 23 लिंग : पुरुष | फोटो उपलब्ध |
| 64   | CKZ1546514 | निर्वाचक का नाम : गुलाब पति का नाम: प्रल्हाद गृह संख्या : 29 उम्र : 73 लिंग : महिला             | फोटो उपलब्ध | 65 | WXA0386771       | निर्वाचक का नाम : गणेश पिता का नाम: प्रल्हाद गृह संख्या : 29 उम्र : 36 लिंग : पुरुष       | फोटो उपलब्ध | 66 | WXA0830430       | निर्वाचक का नाम : मन्जू देवी पति का नाम: गणेश गृह संख्या : 29 उम्र : 32 लिंग : महिला             | फोटो उपलब्ध |
| 67   | CKZ1826080 | निर्वाचक का नाम : जगदीश पिता का नाम: ओकार गृह संख्या : 30 उम्र : 71 लिंग : पुरुष                | फोटो उपलब्ध | 68 | CKZ1811702       | निर्वाचक का नाम : बरदी पति का नाम: जगदीश गृह संख्या : 30 उम्र : 69 लिंग : महिला           | फोटो उपलब्ध | 69 | CKZ1546324       | निर्वाचक का नाम : रामकल्याण पिता का नाम: जगदीश गृह संख्या : 30 उम्र : 39 लिंग : पुरुष            | फोटो उपलब्ध |
| 70   | WXA0312447 | निर्वाचक का नाम : गुडड़ी पति का नाम: राम कल्याण गृह संख्या : 30 उम्र : 38 लिंग : महिला          | फोटो उपलब्ध | 71 | WXA0776401       | निर्वाचक का नाम : पोखर पिता का नाम: जगदीश गृह संख्या : 30 उम्र : 33 लिंग : पुरुष          | फोटो उपलब्ध | 72 | WXA0973859       | निर्वाचक का नाम : रोशन पति का नाम: पोखर गृह संख्या : 30 उम्र : 27 लिंग : महिला                   | फोटो उपलब्ध |
| # 73 | WXA2007516 | निर्वाचक का नाम : पोखर सैनी पिता का नाम: हरदेवा गृह संख्या : 32 उम्र : 67 लिंग : पुरुष          | फोटो उपलब्ध | 74 | CKZ1137330       | निर्वाचक का नाम : गलोल पति का नाम: पोखर गृह संख्या : 32 उम्र : 75 लिंग : महिला            | फोटो उपलब्ध | 75 | CKZ1528827       | निर्वाचक का नाम : रामस्वरूप पिता का नाम: कालु गृह संख्या : 32 उम्र : 61 लिंग : पुरुष             | फोटो उपलब्ध |
| 76   | CKZ1137348 | निर्वाचक का नाम : कमला पति का नाम: रामस्वरूप गृह संख्या : 32 उम्र : 59 लिंग : महिला             | फोटो उपलब्ध | 77 | RJ/13/090/132254 | निर्वाचक का नाम : काना पिता का नाम: कालू गृह संख्या : 32 उम्र : 58 लिंग : पुरुष           | फोटो उपलब्ध | 78 | RJ/13/090/132244 | निर्वाचक का नाम : नानगी पति का नाम: काना गृह संख्या : 32 उम्र : 56 लिंग : महिला                  | फोटो उपलब्ध |
| 79   | CKZ1137355 | निर्वाचक का नाम : हरिराम पिता का नाम: पोखर गृह संख्या : 32 उम्र : 42 लिंग : पुरुष               | फोटो उपलब्ध | 80 | CKZ1137363       | निर्वाचक का नाम : तारादेवी पति का नाम: हरीराम गृह संख्या : 32 उम्र : 40 लिंग : महिला      | फोटो उपलब्ध | 81 | WXA1248970       | निर्वाचक का नाम : पिंकी पिता का नाम: रामस्वरूप गृह संख्या : 32 उम्र : 27 लिंग : महिला            | फोटो उपलब्ध |
| 82   | WXA1296888 | निर्वाचक का नाम : रवि प्रकाश पिता का नाम: रामस्वरूप गृह संख्या : 32 उम्र : 25 लिंग : पुरुष      | फोटो उपलब्ध | 83 | WXA1419670       | निर्वाचक का नाम : पूजा सैनी पिता का नाम: रामस्वरूप गृह संख्या : 32 उम्र : 24 लिंग : महिला | फोटो उपलब्ध | 84 | WXA1419779       | निर्वाचक का नाम : अमीन सैनी पिता का नाम: कानाराम सैनी गृह संख्या : 32 उम्र : 24 लिंग : पुरुष     | फोटो उपलब्ध |
| 85   | WXA1573096 | निर्वाचक का नाम : लवीना सैनी पिता का नाम: रामस्वरूप सैनी गृह संख्या : 32 उम्र : 22 लिंग : महिला | फोटो उपलब्ध | 86 | RJ/13/090/133030 | निर्वाचक का नाम : रामरखा पिता का नाम: बख्ताबरा गृह संख्या : 37 उम्र : 75 लिंग : पुरुष     | फोटो उपलब्ध | 87 | RJ/13/090/132080 | निर्वाचक का नाम : काना पिता का नाम: बख्ताबरा गृह संख्या : 37 उम्र : 70 लिंग : पुरुष              | फोटो उपलब्ध |
| 88   | WXA0574335 | निर्वाचक का नाम : कमला देवी पति का नाम: रामरखा गृह संख्या : 37 उम्र : 59 लिंग : महिला           | फोटो उपलब्ध | 89 | CKZ0907196       | निर्वाचक का नाम : मदन पिता का नाम: रामरखा गृह संख्या : 37 उम्र : 53 लिंग : पुरुष          | फोटो उपलब्ध | 90 | CKZ0907212       | निर्वाचक का नाम : इन्द्रा पति का नाम: मदन गृह संख्या : 37 उम्र : 51 लिंग : महिला                 | फोटो उपलब्ध |

विधान सभा क्षेत्र की संख्या व नाम : 96-टोंक  
अनुभाग की संख्या व नाम : 1-मोर चूगा के पास,मालियों की झोंपड़ीया

|     |                  |  |             |     |                  |  |             |     |                  |  |             |
|-----|------------------|--|-------------|-----|------------------|--|-------------|-----|------------------|--|-------------|
| 91  | CKZ1546191       | निर्वाचक का नाम : कालू<br>पिता का नाम: रामरखा<br>गृह संख्या : 37<br>उम्र : 49 लिंग : पुरुष             | फोटो उपलब्ध | 92  | CKZ1546233       | निर्वाचक का नाम : लाली<br>पति का नाम: कालू<br>गृह संख्या : 37<br>उम्र : 46 लिंग : महिला              | फोटो उपलब्ध | 93  | CKZ1826213       | निर्वाचक का नाम : लाली<br>पति का नाम: चौधमल<br>गृह संख्या : 37<br>उम्र : 41 लिंग : महिला               | फोटो उपलब्ध |
| 94  | CKZ1528538       | निर्वाचक का नाम : चौधमल<br>पिता का नाम: रामरख<br>गृह संख्या : 37<br>उम्र : 40 लिंग : पुरुष             | फोटो उपलब्ध | 95  | WXA1174994       | निर्वाचक का नाम : ओम प्रकाश<br>पिता का नाम: मदनलाल<br>गृह संख्या : 37<br>उम्र : 27 लिंग : पुरुष      | फोटो उपलब्ध | 96  | WXA1512987       | निर्वाचक का नाम : दिनेश सैनी<br>पिता का नाम: मदन लाल सैनी<br>गृह संख्या : 37<br>उम्र : 24 लिंग : पुरुष | फोटो उपलब्ध |
| 97  | WXA1564749       | निर्वाचक का नाम : दीपक सैनी<br>पिता का नाम: कालुराम सैनी<br>गृह संख्या : 37<br>उम्र : 22 लिंग : पुरुष  | फोटो उपलब्ध | 98  | WXA1773886       | निर्वाचक का नाम : अजय सैनी<br>पिता का नाम: कालुराम सैनी<br>गृह संख्या : 37<br>उम्र : 20 लिंग : पुरुष | फोटो उपलब्ध | 99  | RJ/13/090/133020 | निर्वाचक का नाम : लादी<br>पति का नाम: राम लाल<br>गृह संख्या : 39<br>उम्र : 80 लिंग : महिला             | फोटो उपलब्ध |
| 100 | RJ/13/090/133056 | निर्वाचक का नाम : रामस्वरूप<br>पिता का नाम: राम लाल<br>गृह संख्या : 39<br>उम्र : 58 लिंग : पुरुष       | फोटो उपलब्ध | 101 | RJ/13/090/133024 | निर्वाचक का नाम : तारा<br>पति का नाम: रामस्वरूप<br>गृह संख्या : 39<br>उम्र : 55 लिंग : महिला         | फोटो उपलब्ध | 102 | CKZ1528488       | निर्वाचक का नाम : राधेश्याम<br>पिता का नाम: राम लाल<br>गृह संख्या : 39<br>उम्र : 55 लिंग : पुरुष       | फोटो उपलब्ध |
| 103 | RJ/13/090/133023 | निर्वाचक का नाम : कैलाशी<br>पति का नाम: राधेश्याम<br>गृह संख्या : 39<br>उम्र : 52 लिंग : महिला         | फोटो उपलब्ध | 104 | CKZ1812148       | निर्वाचक का नाम : महावीर<br>पिता का नाम: रामलाल<br>गृह संख्या : 39<br>उम्र : 42 लिंग : पुरुष         | फोटो उपलब्ध | 105 | CKZ1546241       | निर्वाचक का नाम : काली<br>पति का नाम: महावीर<br>गृह संख्या : 39<br>उम्र : 40 लिंग : महिला              | फोटो उपलब्ध |
| 106 | WXA0051540       | निर्वाचक का नाम : द्वारका<br>पिता का नाम: रामलाल<br>गृह संख्या : 39<br>उम्र : 36 लिंग : पुरुष          | फोटो उपलब्ध | 107 | WXA1250323       | निर्वाचक का नाम : नीलेश<br>पति का नाम: द्वारका प्रसाद<br>गृह संख्या : 39<br>उम्र : 36 लिंग : महिला   | फोटो उपलब्ध | 108 | WXA1294941       | निर्वाचक का नाम : मौसमी<br>पिता का नाम: राधेश्याम<br>गृह संख्या : 39<br>उम्र : 28 लिंग : महिला         | फोटो उपलब्ध |
| 109 | WXA1771807       | निर्वाचक का नाम : अभिषेक सैनी<br>पिता का नाम: महावीर सैनी<br>गृह संख्या : 39<br>उम्र : 20 लिंग : पुरुष | फोटो उपलब्ध | 110 | RJ/13/090/133038 | निर्वाचक का नाम : सीता राम<br>पिता का नाम: श्यो राम<br>गृह संख्या : 40<br>उम्र : 73 लिंग : पुरुष     | फोटो उपलब्ध | 111 | RJ/13/090/133039 | निर्वाचक का नाम : नोरती<br>पति का नाम: सीता राम<br>गृह संख्या : 40<br>उम्र : 70 लिंग : महिला           | फोटो उपलब्ध |
| 112 | RJ/13/090/133123 | निर्वाचक का नाम : रामी<br>पति का नाम: भवर लाल<br>गृह संख्या : 40<br>उम्र : 69 लिंग : महिला             | फोटो उपलब्ध | 113 | RJ/13/090/133042 | निर्वाचक का नाम : प्रहलाद<br>पिता का नाम: शो राम<br>गृह संख्या : 40<br>उम्र : 65 लिंग : पुरुष        | फोटो उपलब्ध | 114 | RJ/13/090/133043 | निर्वाचक का नाम : गीता<br>पति का नाम: प्रहलाद<br>गृह संख्या : 40<br>उम्र : 63 लिंग : महिला             | फोटो उपलब्ध |
| 115 | RJ/13/090/132195 | निर्वाचक का नाम : बदाम<br>पति का नाम: आनन्दीलाल<br>गृह संख्या : 40<br>उम्र : 57 लिंग : महिला           | फोटो उपलब्ध | 116 | CKZ1137371       | निर्वाचक का नाम : आनन्दीलाल<br>पिता का नाम: शो राम<br>गृह संख्या : 40<br>उम्र : 56 लिंग : पुरुष      | फोटो उपलब्ध | 117 | CKZ0907311       | निर्वाचक का नाम : कमलेश<br>पिता का नाम: भूरा<br>गृह संख्या : 40<br>उम्र : 45 लिंग : पुरुष              | फोटो उपलब्ध |
| 118 | CKZ1528678       | निर्वाचक का नाम : भावना<br>पति का नाम: कमलेश<br>गृह संख्या : 40<br>उम्र : 43 लिंग : महिला              | फोटो उपलब्ध | 119 | CKZ1040138       | निर्वाचक का नाम : भागीरथ<br>पिता का नाम: सीताराम<br>गृह संख्या : 40<br>उम्र : 43 लिंग : पुरुष        | फोटो उपलब्ध | 120 | CKZ1528207       | निर्वाचक का नाम : सुनीता<br>पति का नाम: भागीरथ<br>गृह संख्या : 40<br>उम्र : 38 लिंग : महिला            | फोटो उपलब्ध |

विधान सभा क्षेत्र की संख्या व नाम : 96-टोंक  
अनुभाग की संख्या व नाम : 1-मोर चूगा के पास,मालियों की झोंपड़ीया

|     |                  |   |     |            |  |     |                  |   |
|-----|------------------|---|-----|------------|--|-----|------------------|---|
| 121 | RJ/13/090/132188 | निर्वाचक का नाम : मीरा<br>पति का नाम: रामदेवा<br>गृह संख्या : 41<br>उम्र : 63 लिंग : महिला            | 122 | CKZ0906834 | निर्वाचक का नाम : रामसहाय<br>पिता का नाम: गोरू<br>गृह संख्या : 41<br>उम्र : 60 लिंग : पुरुष          | 123 | CKZ1039544       | निर्वाचक का नाम : प्रेम<br>पति का नाम: रामसहाय<br>गृह संख्या : 41<br>उम्र : 58 लिंग : महिला           |
| 124 | CKZ0907055       | निर्वाचक का नाम : छोटू<br>पिता का नाम: बजरंगा<br>गृह संख्या : 41<br>उम्र : 58 लिंग : पुरुष            | 125 | CKZ1039775 | निर्वाचक का नाम : मीरा<br>पति का नाम: छोटू<br>गृह संख्या : 41<br>उम्र : 56 लिंग : महिला              | 126 | RJ/13/090/133105 | निर्वाचक का नाम : शंकर<br>पिता का नाम: गोरू<br>गृह संख्या : 41<br>उम्र : 55 लिंग : पुरुष              |
| 127 | CKZ1039551       | निर्वाचक का नाम : झमकू<br>पति का नाम: शंकर<br>गृह संख्या : 41<br>उम्र : 54 लिंग : महिला               | 128 | CKZ0907204 | निर्वाचक का नाम : गणेश<br>पिता का नाम: गोरू<br>गृह संख्या : 41<br>उम्र : 52 लिंग : पुरुष             | 129 | CKZ1039569       | निर्वाचक का नाम : मीरा<br>पति का नाम: गणेश<br>गृह संख्या : 41<br>उम्र : 50 लिंग : महिला               |
| 130 | WXA0014670       | निर्वाचक का नाम : मुकेश<br>पिता का नाम: रामदेव<br>गृह संख्या : 41<br>उम्र : 40 लिंग : पुरुष           | 131 | CKZ1546423 | निर्वाचक का नाम : फोरन्ता<br>पति का नाम: मुकेश<br>गृह संख्या : 41<br>उम्र : 37 लिंग : महिला          | 132 | WXA0422519       | निर्वाचक का नाम : कालूराम<br>पिता का नाम: रामदेव<br>गृह संख्या : 41<br>उम्र : 33 लिंग : पुरुष         |
| 133 | WXA0667691       | निर्वाचक का नाम : हेमा<br>पति का नाम: लक्ष्मण<br>गृह संख्या : 41<br>उम्र : 32 लिंग : महिला            | 134 | WXA0508812 | निर्वाचक का नाम : लक्ष्मण<br>पिता का नाम: शंकर<br>गृह संख्या : 41<br>उम्र : 32 लिंग : पुरुष          | 135 | WXA0536748       | निर्वाचक का नाम : सीमा<br>पति का नाम: कालूराम<br>गृह संख्या : 41<br>उम्र : 32 लिंग : महिला            |
| 136 | WXA0536730       | निर्वाचक का नाम : दिनेश माली<br>पिता का नाम: रामदेव माली<br>गृह संख्या : 41<br>उम्र : 32 लिंग : पुरुष | 137 | WXA0617795 | निर्वाचक का नाम : सांवरा<br>पिता का नाम: शंकरलाल<br>गृह संख्या : 41<br>उम्र : 31 लिंग : पुरुष        | 138 | WXA0617787       | निर्वाचक का नाम : राजेन्द्र<br>पिता का नाम: छोटूलाल<br>गृह संख्या : 41<br>उम्र : 31 लिंग : पुरुष      |
| 139 | WXA0776443       | निर्वाचक का नाम : भागीरथ<br>पिता का नाम: रामदेव<br>गृह संख्या : 41<br>उम्र : 29 लिंग : पुरुष          | 140 | WXA0973669 | निर्वाचक का नाम : राजेश<br>पिता का नाम: छोटू<br>गृह संख्या : 41<br>उम्र : 28 लिंग : पुरुष            | 141 | WXA0973719       | निर्वाचक का नाम : पप्पूलाल<br>पिता का नाम: छोटूलाल<br>गृह संख्या : 41<br>उम्र : 28 लिंग : पुरुष       |
| 142 | WXA1350651       | निर्वाचक का नाम : हंसराज<br>पिता का नाम: रामदेव<br>गृह संख्या : 41<br>उम्र : 28 लिंग : पुरुष          | 143 | WXA1513209 | निर्वाचक का नाम : लक्ष्मी<br>पति का नाम: पप्पू लाल सैनी<br>गृह संख्या : 41<br>उम्र : 28 लिंग : महिला | 144 | WXA1442623       | निर्वाचक का नाम : लाली कुमारी सैनी<br>पति का नाम: भागीरथ<br>गृह संख्या : 41<br>उम्र : 27 लिंग : महिला |
| 145 | WXA1456664       | निर्वाचक का नाम : ममता सैनी<br>पति का नाम: कन्हैया लाल<br>गृह संख्या : 41<br>उम्र : 26 लिंग : महिला   | 146 | WXA1732890 | निर्वाचक का नाम : अर्चना सैनी<br>पति का नाम: राजेश माली<br>गृह संख्या : 41<br>उम्र : 23 लिंग : महिला | 147 | WXA1556901       | निर्वाचक का नाम : शिमला सैनी<br>पिता का नाम: गणेश सैनी<br>गृह संख्या : 41<br>उम्र : 22 लिंग : महिला   |
| 148 | CKZ1137439       | निर्वाचक का नाम : हेमराज<br>पिता का नाम: मदन<br>गृह संख्या : 42<br>उम्र : 41 लिंग : पुरुष             | 149 | CKZ1528876 | निर्वाचक का नाम : रामोतार<br>पिता का नाम: मदन<br>गृह संख्या : 42<br>उम्र : 41 लिंग : पुरुष           | 150 | CKZ1350487       | निर्वाचक का नाम : नन्दू<br>पति का नाम: हेमराज<br>गृह संख्या : 42<br>उम्र : 41 लिंग : महिला            |

|   |                                 |  |                                 |   |                                 |
|---|---------------------------------|--|---------------------------------|---|---------------------------------|
| 151<br>निर्वाचक का नाम : सोना सैनी<br>पिता का नाम: हेमराज सैनी<br>गृह संख्या : 42<br>उम्र : 23 लिंग : महिला | WXA1538750<br>फोटो उपलब्ध       | 152<br>निर्वाचक का नाम : अजय सैनी<br>पिता का नाम: हेमराज माली<br>गृह संख्या : 42<br>उम्र : 20 लिंग : पुरुष   | WXA1675636<br>फोटो उपलब्ध       | 153<br>निर्वाचक का नाम : केसरा<br>पिता का नाम: शौजी<br>गृह संख्या : 43<br>उम्र : 70 लिंग : पुरुष            | RJ/13/090/133112<br>फोटो उपलब्ध |
| 154<br>निर्वाचक का नाम : धन्ना<br>पिता का नाम: शौजी<br>गृह संख्या : 43<br>उम्र : 64 लिंग : पुरुष            | RJ/13/090/133053<br>फोटो उपलब्ध | 155<br>निर्वाचक का नाम : रामफूल<br>पिता का नाम: शौजी<br>गृह संख्या : 43<br>उम्र : 61 लिंग : पुरुष            | RJ/13/090/133104<br>फोटो उपलब्ध | 156<br>निर्वाचक का नाम : धापू<br>पिता का नाम: धन्ना<br>गृह संख्या : 43<br>उम्र : 61 लिंग : महिला            | WXA1365915<br>फोटो उपलब्ध       |
| 157<br>निर्वाचक का नाम : धन्नी देवी<br>पिता का नाम: रामफूल<br>गृह संख्या : 43<br>उम्र : 59 लिंग : महिला     | RJ/13/090/133049<br>फोटो उपलब्ध | 158<br>निर्वाचक का नाम : गड्ढी<br>पिता का नाम: केसरा<br>गृह संख्या : 43<br>उम्र : 57 लिंग : महिला            | WXA0163089<br>फोटो उपलब्ध       | 159<br>निर्वाचक का नाम : रामकुमार<br>पिता का नाम: शौजी<br>गृह संख्या : 43<br>उम्र : 55 लिंग : पुरुष         | RJ/13/090/133051<br>फोटो उपलब्ध |
| 160<br>निर्वाचक का नाम : कैलाशी<br>पिता का नाम: रामकुमार<br>गृह संख्या : 43<br>उम्र : 52 लिंग : महिला       | RJ/13/090/133055<br>फोटो उपलब्ध | 161<br>निर्वाचक का नाम : लोकेश<br>पिता का नाम: धन्नालाल<br>गृह संख्या : 43<br>उम्र : 34 लिंग : पुरुष         | WXA0508846<br>फोटो उपलब्ध       | 162<br>निर्वाचक का नाम : रमेश चन्द<br>पिता का नाम: रामफूल<br>गृह संख्या : 43<br>उम्र : 34 लिंग : पुरुष      | WXA0422527<br>फोटो उपलब्ध       |
| 163<br>निर्वाचक का नाम : कैलाशी देवी<br>पिता का नाम: सुरेशचन्द<br>गृह संख्या : 43<br>उम्र : 33 लिंग : महिला | WXA0536714<br>फोटो उपलब्ध       | 164<br>निर्वाचक का नाम : कालूराम<br>पिता का नाम: केसरलाल<br>गृह संख्या : 43<br>उम्र : 33 लिंग : पुरुष        | WXA0574343<br>फोटो उपलब्ध       | 165<br>निर्वाचक का नाम : सुरेशचन्द<br>पिता का नाम: रामफूल<br>गृह संख्या : 43<br>उम्र : 33 लिंग : पुरुष      | WXA0536706<br>फोटो उपलब्ध       |
| 166<br>निर्वाचक का नाम : गिर्राज<br>पिता का नाम: रामकल्याण<br>गृह संख्या : 43<br>उम्र : 32 लिंग : पुरुष     | WXA0536722<br>फोटो उपलब्ध       | 167<br>निर्वाचक का नाम : लड्डुलाल<br>पिता का नाम: धन्नालाल<br>गृह संख्या : 43<br>उम्र : 31 लिंग : पुरुष      | WXA0617803<br>फोटो उपलब्ध       | 168<br>निर्वाचक का नाम : पिंकी<br>पिता का नाम: गिर्राज<br>गृह संख्या : 43<br>उम्र : 27 लिंग : महिला         | WXA1270966<br>फोटो उपलब्ध       |
| 169<br>निर्वाचक का नाम : नैनु लाल<br>पिता का नाम: बख्तावरा<br>गृह संख्या : 44<br>उम्र : 68 लिंग : पुरुष     | RJ/13/090/133118<br>फोटो उपलब्ध | 170<br>निर्वाचक का नाम : गीता<br>पिता का नाम: नैनु लाल<br>गृह संख्या : 44<br>उम्र : 64 लिंग : महिला          | CKZ1812304<br>फोटो उपलब्ध       | 171<br>निर्वाचक का नाम : राजेश कुमार<br>पिता का नाम: नैनु लाल<br>गृह संख्या : 44<br>उम्र : 28 लिंग : पुरुष  | WXA1249085<br>फोटो उपलब्ध       |
| 172<br>निर्वाचक का नाम : छीतर<br>पिता का नाम: गौदू<br>गृह संख्या : 46<br>उम्र : 68 लिंग : पुरुष             | CKZ1039361<br>फोटो उपलब्ध       | 173<br>निर्वाचक का नाम : मोहनी<br>पिता का नाम: छीतर<br>गृह संख्या : 46<br>उम्र : 63 लिंग : महिला             | CKZ1528785<br>फोटो उपलब्ध       | 174<br>निर्वाचक का नाम : महावीर<br>पिता का नाम: छीतर<br>गृह संख्या : 46<br>उम्र : 42 लिंग : पुरुष           | CKZ1528173<br>फोटो उपलब्ध       |
| 175<br>निर्वाचक का नाम : संतरा<br>पिता का नाम: महावीर<br>गृह संख्या : 46<br>उम्र : 41 लिंग : महिला          | CKZ1528652<br>फोटो उपलब्ध       | 176<br>निर्वाचक का नाम : आरती सैनी<br>पिता का नाम: कला राम माली<br>गृह संख्या : 46<br>उम्र : 26 लिंग : महिला | WXA1783893<br>फोटो उपलब्ध       | 177<br>निर्वाचक का नाम : पूजा सैनी<br>पिता का नाम: महावीर सैनी<br>गृह संख्या : 46<br>उम्र : 24 लिंग : महिला | WXA1459866<br>फोटो उपलब्ध       |
| 178<br>निर्वाचक का नाम : निर्मला सैनी<br>पिता का नाम: महावीर<br>गृह संख्या : 46<br>उम्र : 21 लिंग : महिला   | WXA1644954<br>फोटो उपलब्ध       | 179<br>निर्वाचक का नाम : रामप्यारी<br>पिता का नाम: गोपी<br>गृह संख्या : 47<br>उम्र : 83 लिंग : महिला         | RJ/13/090/133067<br>फोटो उपलब्ध | 180<br>निर्वाचक का नाम : घासी<br>पिता का नाम: गोपी<br>गृह संख्या : 47<br>उम्र : 53 लिंग : पुरुष             | RJ/13/090/133106<br>फोटो उपलब्ध |

विधान सभा क्षेत्र की संख्या व नाम : 96-टोंक  
अनुभाग की संख्या व नाम : 1-मोर चूगा के पास,मालियों की झोंपड़ीया

|     |                  |  |             |     |            |   |             |       |                  |   |             |
|-----|------------------|--|-------------|-----|------------|---|-------------|-------|------------------|---|-------------|
| 181 | RJ/13/090/132230 | निर्वाचक का नाम : ललता पति का नाम: घासी गृह संख्या : 47 उम्र : 51 लिंग : महिला                 | फोटो उपलब्ध | 182 | WXA0173435 | निर्वाचक का नाम : मुकेश पिता का नाम: गोपी गृह संख्या : 47 उम्र : 40 लिंग : पुरुष                | फोटो उपलब्ध | 183   | CKZ1826247       | निर्वाचक का नाम : जारसी देवी पति का नाम: मुकेश गृह संख्या : 47 उम्र : 39 लिंग : महिला           | फोटो उपलब्ध |
| 184 | WXA0574350       | निर्वाचक का नाम : सुनिता देवी पति का नाम: अशोक गृह संख्या : 47 उम्र : 33 लिंग : महिला          | फोटो उपलब्ध | 185 | WXA0617811 | निर्वाचक का नाम : सांवरा पिता का नाम: गोपीलाल गृह संख्या : 47 उम्र : 31 लिंग : पुरुष            | फोटो उपलब्ध | 186   | WXA1419837       | निर्वाचक का नाम : आशा सैनी पति का नाम: सांवरा माली गृह संख्या : 47 उम्र : 28 लिंग : महिला       | फोटो उपलब्ध |
| 187 | WXA1419902       | निर्वाचक का नाम : दीपक सैनी पिता का नाम: घासी लाल गृह संख्या : 47 उम्र : 24 लिंग : पुरुष       | फोटो उपलब्ध | 188 | WXA1419894 | निर्वाचक का नाम : राकेश सैनी पिता का नाम: घासी लाल गृह संख्या : 47 उम्र : 24 लिंग : पुरुष       | फोटो उपलब्ध | 189   | WXA0973636       | निर्वाचक का नाम : नवरत्न पिता का नाम: कानाराम गृह संख्या : 49 उम्र : 28 लिंग : पुरुष            | फोटो उपलब्ध |
| 190 | CKZ1039718       | निर्वाचक का नाम : कपूर चन्द पिता का नाम: गोदू गृह संख्या : 51 उम्र : 63 लिंग : पुरुष           | फोटो उपलब्ध | 191 | WXA0456707 | निर्वाचक का नाम : कमला पति का नाम: कपूर चन्द गृह संख्या : 51 उम्र : 61 लिंग : महिला             | फोटो उपलब्ध | # 192 | CKZ1528181       | निर्वाचक का नाम : रमेश सैनी पिता का नाम: कपूर चंद गृह संख्या : 51 उम्र : 47 लिंग : पुरुष        | फोटो उपलब्ध |
| 193 | CKZ1826114       | निर्वाचक का नाम : रमेशी पति का नाम: नोरतमल गृह संख्या : 51 उम्र : 43 लिंग : महिला              | फोटो उपलब्ध | 194 | WXA0163329 | निर्वाचक का नाम : ममता पति का नाम: श्योराज गृह संख्या : 51 उम्र : 42 लिंग : महिला               | फोटो उपलब्ध | 195   | CKZ1137454       | निर्वाचक का नाम : नोरतमल पिता का नाम: कपूरचन्द गृह संख्या : 51 उम्र : 41 लिंग : पुरुष           | फोटो उपलब्ध |
| 196 | CKZ1528835       | निर्वाचक का नाम : कालू पिता का नाम: कपूरचन्द गृह संख्या : 51 उम्र : 39 लिंग : पुरुष            | फोटो उपलब्ध | 197 | WXA0163311 | निर्वाचक का नाम : फोरन्ता पति का नाम: कालू गृह संख्या : 51 उम्र : 37 लिंग : महिला               | फोटो उपलब्ध | 198   | WXA1419720       | निर्वाचक का नाम : सन्ति सनी पिता का नाम: सोराज सैनी गृह संख्या : 51 उम्र : 24 लिंग : महिला      | फोटो उपलब्ध |
| 199 | WXA1710938       | निर्वाचक का नाम : सोना सैनी पिता का नाम: रमेश सैनी गृह संख्या : 51 उम्र : 21 लिंग : महिला      | फोटो उपलब्ध | 200 | WXA1730233 | निर्वाचक का नाम : नवल कुमार सैनी पिता का नाम: नवरतन सैनी गृह संख्या : 51 उम्र : 20 लिंग : पुरुष | फोटो उपलब्ध | 201   | WXA1856178       | निर्वाचक का नाम : बालु राम सैनी पिता का नाम: मूकना गृह संख्या : 57 उम्र : 60 लिंग : पुरुष       | फोटो उपलब्ध |
| 202 | WXA0052050       | निर्वाचक का नाम : कैलाशी देवी पति का नाम: बालू गृह संख्या : 57 उम्र : 57 लिंग : महिला          | फोटो उपलब्ध | 203 | WXA0052068 | निर्वाचक का नाम : ममता पति का नाम: शंकर गृह संख्या : 57 उम्र : 48 लिंग : महिला                  | फोटो उपलब्ध | 204   | RJ/13/090/133122 | निर्वाचक का नाम : शंकर पिता का नाम: मूकना गृह संख्या : 57 उम्र : 45 लिंग : पुरुष                | फोटो उपलब्ध |
| 205 | CKZ1826221       | निर्वाचक का नाम : तारा पति का नाम: बन्सी गृह संख्या : 57 उम्र : 43 लिंग : महिला                | फोटो उपलब्ध | 206 | WXA1388008 | निर्वाचक का नाम : अंजली देवी पति का नाम: राजू लाल सैनी गृह संख्या : 57 उम्र : 27 लिंग : महिला   | फोटो उपलब्ध | 207   | WXA1457795       | निर्वाचक का नाम : बुधराज सैनी पिता का नाम: शंकर लाल सैनी गृह संख्या : 57 उम्र : 24 लिंग : पुरुष | फोटो उपलब्ध |
| 208 | WXA1565290       | निर्वाचक का नाम : राकेश सैनी पिता का नाम: शंकर लाल सैनी गृह संख्या : 57 उम्र : 22 लिंग : पुरुष | फोटो उपलब्ध | 209 | WXA1657220 | निर्वाचक का नाम : मनीषा सैनी पिता का नाम: बालूराम सैनी गृह संख्या : 57 उम्र : 21 लिंग : महिला   | फोटो उपलब्ध | 210   | WXA1657253       | निर्वाचक का नाम : प्रमिला सैनी पिता का नाम: बालूराम सैनी गृह संख्या : 57 उम्र : 21 लिंग : महिला | फोटो उपलब्ध |

विधान सभा क्षेत्र की संख्या व नाम : 96-टोंक  
अनुभाग की संख्या व नाम : 1-मोर चूगा के पास,मालियों की झोंपड़ीया

|     |                  |  |             |     |                  |  |             |     |                  |   |             |
|-----|------------------|--|-------------|-----|------------------|--|-------------|-----|------------------|---|-------------|
| 211 | RJ/13/090/133080 | निर्वाचक का नाम : लाडू<br>पिता का नाम: बरदा<br>गृह संख्या : 58<br>उम्र : 67 लिंग : पुरुष           | फोटो उपलब्ध | 212 | RJ/13/090/133110 | निर्वाचक का नाम : नानगा<br>पिता का नाम: बरदा<br>गृह संख्या : 58<br>उम्र : 65 लिंग : पुरुष                | फोटो उपलब्ध | 213 | RJ/13/090/133083 | निर्वाचक का नाम : गीता<br>पति का नाम: नानगा<br>गृह संख्या : 58<br>उम्र : 65 लिंग : महिला                | फोटो उपलब्ध |
| 214 | RJ/13/090/133081 | निर्वाचक का नाम : धनी<br>पति का नाम: लाडू<br>गृह संख्या : 58<br>उम्र : 63 लिंग : महिला             | फोटो उपलब्ध | 215 | RJ/13/090/133078 | निर्वाचक का नाम : हीरा<br>पिता का नाम: बरदा<br>गृह संख्या : 58<br>उम्र : 61 लिंग : पुरुष                 | फोटो उपलब्ध | 216 | RJ/13/090/133084 | निर्वाचक का नाम : मोत्या<br>पति का नाम: हीरा<br>गृह संख्या : 58<br>उम्र : 59 लिंग : महिला               | फोटो उपलब्ध |
| 217 | RJ/13/090/133087 | निर्वाचक का नाम : कैलाश<br>पिता का नाम: बरदा<br>गृह संख्या : 58<br>उम्र : 54 लिंग : पुरुष          | फोटो उपलब्ध | 218 | CKZ1083625       | निर्वाचक का नाम : लाली<br>पति का नाम: कैलाश<br>गृह संख्या : 58<br>उम्र : 51 लिंग : महिला                 | फोटो उपलब्ध | 219 | WXA0574368       | निर्वाचक का नाम : गिराज<br>पिता का नाम: लादूलाल<br>गृह संख्या : 58<br>उम्र : 32 लिंग : पुरुष            | फोटो उपलब्ध |
| 220 | WXA0617894       | निर्वाचक का नाम : कृष्णा<br>पति का नाम: गिराज<br>गृह संख्या : 58<br>उम्र : 31 लिंग : महिला         | फोटो उपलब्ध | 221 | WXA0776559       | निर्वाचक का नाम : नोरती<br>पिता का नाम: हीरालाल<br>गृह संख्या : 58<br>उम्र : 28 लिंग : महिला             | फोटो उपलब्ध | 222 | WXA1270941       | निर्वाचक का नाम : विनोद<br>पिता का नाम: कैलाश चंद<br>गृह संख्या : 58<br>उम्र : 27 लिंग : पुरुष          | फोटो उपलब्ध |
| 223 | WXA1350628       | निर्वाचक का नाम : राजू लाल<br>पिता का नाम: हीरा लाल<br>गृह संख्या : 58<br>उम्र : 27 लिंग : पुरुष   | फोटो उपलब्ध | 224 | WXA1436872       | निर्वाचक का नाम : निरमा सैनी<br>पिता का नाम: कलीश चांद सैनी<br>गृह संख्या : 58<br>उम्र : 23 लिंग : महिला | फोटो उपलब्ध | 225 | WXA1443043       | निर्वाचक का नाम : युवराज सैनी<br>पिता का नाम: ननग्राम सैनी<br>गृह संख्या : 58<br>उम्र : 23 लिंग : पुरुष | फोटो उपलब्ध |
| 226 | WXA1564756       | निर्वाचक का नाम : राधा सैनी<br>पति का नाम: विनोद सैनी<br>गृह संख्या : 58<br>उम्र : 22 लिंग : महिला | फोटो उपलब्ध | 227 | WXA1565530       | निर्वाचक का नाम : प्रसन सैनी<br>पिता का नाम: लाडू लाल सैनी<br>गृह संख्या : 58<br>उम्र : 22 लिंग : महिला  | फोटो उपलब्ध | 228 | CKZ1350503       | निर्वाचक का नाम : हरजी<br>पिता का नाम: काना<br>गृह संख्या : 62<br>उम्र : 63 लिंग : पुरुष                | फोटो उपलब्ध |
| 229 | RJ/13/090/132246 | निर्वाचक का नाम : मनभर<br>पति का नाम: हरजी<br>गृह संख्या : 62<br>उम्र : 59 लिंग : महिला            | फोटो उपलब्ध | 230 | WXA1311414       | निर्वाचक का नाम : हंसराज<br>पिता का नाम: हरजी<br>गृह संख्या : 62<br>उम्र : 30 लिंग : पुरुष               | फोटो उपलब्ध | 231 | RJ/13/090/133107 | निर्वाचक का नाम : छीतर<br>पिता का नाम: काना<br>गृह संख्या : 63<br>उम्र : 71 लिंग : पुरुष                | फोटो उपलब्ध |
| 232 | CKZ0906685       | निर्वाचक का नाम : पाची<br>पति का नाम: छीतर<br>गृह संख्या : 63<br>उम्र : 69 लिंग : महिला            | फोटो उपलब्ध | 233 | CKZ1812080       | निर्वाचक का नाम : गणेश<br>पिता का नाम: छीतर<br>गृह संख्या : 63<br>उम्र : 44 लिंग : पुरुष                 | फोटो उपलब्ध | 234 | CKZ1826353       | निर्वाचक का नाम : सन्तरा<br>पति का नाम: गणेश<br>गृह संख्या : 63<br>उम्र : 43 लिंग : महिला               | फोटो उपलब्ध |
| 235 | WXA0667634       | निर्वाचक का नाम : द्वारक्या<br>पति का नाम: बंशीलाल<br>गृह संख्या : 63<br>उम्र : 33 लिंग : महिला    | फोटो उपलब्ध | 236 | WXA0508796       | निर्वाचक का नाम : रामअवतार<br>पिता का नाम: छीतरलाल<br>गृह संख्या : 63<br>उम्र : 32 लिंग : पुरुष          | फोटो उपलब्ध | 237 | CKZ0906693       | निर्वाचक का नाम : बिरमा<br>पिता का नाम: बालू<br>गृह संख्या : 64<br>उम्र : 68 लिंग : पुरुष               | फोटो उपलब्ध |
| 238 | CKZ0906701       | निर्वाचक का नाम : कैलाशी<br>पति का नाम: बिरमा<br>गृह संख्या : 64<br>उम्र : 63 लिंग : महिला         | फोटो उपलब्ध | 239 | CKZ1811751       | निर्वाचक का नाम : श्योजी<br>पिता का नाम: बिरमा<br>गृह संख्या : 64<br>उम्र : 39 लिंग : पुरुष              | फोटो उपलब्ध | 240 | WXA0051581       | निर्वाचक का नाम : निर्मला<br>पति का नाम: श्योजी<br>गृह संख्या : 64<br>उम्र : 38 लिंग : महिला            | फोटो उपलब्ध |

विधान सभा क्षेत्र की संख्या व नाम : 96-टोंक  
अनुभाग की संख्या व नाम : 1-मोर चूगा के पास,मालियों की झोंपड़ीया

|     |                  |  |             |     |                  |   |             |     |                  |   |             |
|-----|------------------|--|-------------|-----|------------------|---|-------------|-----|------------------|---|-------------|
| 241 | WXA1179670       | निर्वाचक का नाम : मुकेश<br>पिता का नाम: बीरमा<br>गृह संख्या : 64<br>उम्र : 31 लिंग : पुरुष       | फोटो उपलब्ध | 242 | WXA1169093       | निर्वाचक का नाम : रेखा देवी<br>पति का नाम: मुकेश<br>गृह संख्या : 64<br>उम्र : 28 लिंग : महिला         | फोटो उपलब्ध | 243 | CKZ0906735       | निर्वाचक का नाम : चेताराम<br>पिता का नाम: सुन्दरा<br>गृह संख्या : 65<br>उम्र : 75 लिंग : पुरुष          | फोटो उपलब्ध |
| 244 | CKZ0906743       | निर्वाचक का नाम : कैलाशी<br>पति का नाम: चेताराम<br>गृह संख्या : 65<br>उम्र : 73 लिंग : महिला     | फोटो उपलब्ध | 245 | RJ/13/090/132258 | निर्वाचक का नाम : राम देव<br>पिता का नाम: अर्जुन<br>गृह संख्या : 65<br>उम्र : 59 लिंग : पुरुष         | फोटो उपलब्ध | 246 | CKZ0906750       | निर्वाचक का नाम : मन्वी<br>पति का नाम: राम देव<br>गृह संख्या : 65<br>उम्र : 58 लिंग : महिला             | फोटो उपलब्ध |
| 247 | RJ/13/090/132185 | निर्वाचक का नाम : सीता राम<br>पिता का नाम: अर्जुन<br>गृह संख्या : 65<br>उम्र : 53 लिंग : पुरुष   | फोटो उपलब्ध | 248 | CKZ1137504       | निर्वाचक का नाम : मंगलराम<br>पिता का नाम: अर्जुन<br>गृह संख्या : 65<br>उम्र : 43 लिंग : पुरुष         | फोटो उपलब्ध | 249 | CKZ1137512       | निर्वाचक का नाम : सुशीला<br>पति का नाम: मंगलराम<br>गृह संख्या : 65<br>उम्र : 41 लिंग : महिला            | फोटो उपलब्ध |
| 250 | WXA0574327       | निर्वाचक का नाम : मुकेश<br>पिता का नाम: रामदेव<br>गृह संख्या : 65<br>उम्र : 34 लिंग : पुरुष      | फोटो उपलब्ध | 251 | WXA1250901       | निर्वाचक का नाम : हनुमान<br>पिता का नाम: चेताराम<br>गृह संख्या : 65<br>उम्र : 29 लिंग : पुरुष         | फोटो उपलब्ध | 252 | WXA0973776       | निर्वाचक का नाम : कविता देवी<br>पति का नाम: मुकेश<br>गृह संख्या : 65<br>उम्र : 27 लिंग : महिला          | फोटो उपलब्ध |
| 253 | WXA1350602       | निर्वाचक का नाम : काना राम<br>पिता का नाम: चैता राम<br>गृह संख्या : 65<br>उम्र : 26 लिंग : पुरुष | फोटो उपलब्ध | 254 | WXA1645613       | निर्वाचक का नाम : राहुल सैनी<br>पिता का नाम: रामदेव सैनी<br>गृह संख्या : 65<br>उम्र : 21 लिंग : पुरुष | फोटो उपलब्ध | 255 | WXA1677368       | निर्वाचक का नाम : रोशनी सैनी<br>पिता का नाम: मंगल राम सैनी<br>गृह संख्या : 65<br>उम्र : 20 लिंग : महिला | फोटो उपलब्ध |
| 256 | RJ/13/090/132259 | निर्वाचक का नाम : अमरा<br>पिता का नाम: लादू<br>गृह संख्या : 67<br>उम्र : 71 लिंग : पुरुष         | फोटो उपलब्ध | 257 | CKZ1350511       | निर्वाचक का नाम : मीरा<br>पति का नाम: अमरा<br>गृह संख्या : 67<br>उम्र : 68 लिंग : महिला               | फोटो उपलब्ध | 258 | RJ/13/090/132133 | निर्वाचक का नाम : पोखर<br>पिता का नाम: लादू<br>गृह संख्या : 67<br>उम्र : 65 लिंग : पुरुष                | फोटो उपलब्ध |
| 259 | CKZ1350529       | निर्वाचक का नाम : सीता<br>पति का नाम: पोखर<br>गृह संख्या : 67<br>उम्र : 63 लिंग : महिला          | फोटो उपलब्ध | 260 | CKZ1137520       | निर्वाचक का नाम : महावीर<br>पिता का नाम: अमरा<br>गृह संख्या : 67<br>उम्र : 41 लिंग : पुरुष            | फोटो उपलब्ध | 261 | WXA0052001       | निर्वाचक का नाम : सन्तरा<br>पति का नाम: महावीर<br>गृह संख्या : 67<br>उम्र : 39 लिंग : महिला             | फोटो उपलब्ध |
| 262 | WXA0386870       | निर्वाचक का नाम : विनोद<br>पिता का नाम: अमरा<br>गृह संख्या : 67<br>उम्र : 34 लिंग : पुरुष        | फोटो उपलब्ध | 263 | WXA0508820       | निर्वाचक का नाम : छोटूलाल<br>पिता का नाम: अमरालाल<br>गृह संख्या : 67<br>उम्र : 33 लिंग : पुरुष        | फोटो उपलब्ध | 264 | WXA0386888       | निर्वाचक का नाम : बदाम देवी<br>पति का नाम: विनोद<br>गृह संख्या : 67<br>उम्र : 32 लिंग : महिला           | फोटो उपलब्ध |
| 265 | WXA0508853       | निर्वाचक का नाम : मनीष<br>पिता का नाम: पोखर<br>गृह संख्या : 67<br>उम्र : 32 लिंग : पुरुष         | फोटो उपलब्ध | 266 | WXA1134121       | निर्वाचक का नाम : किरण<br>पति का नाम: धनराज<br>गृह संख्या : 67<br>उम्र : 30 लिंग : महिला              | फोटो उपलब्ध | 267 | WXA0776435       | निर्वाचक का नाम : धनराज<br>पिता का नाम: पोखरलाल<br>गृह संख्या : 67<br>उम्र : 28 लिंग : पुरुष            | फोटो उपलब्ध |
| 268 | RJ/13/090/132253 | निर्वाचक का नाम : रतना<br>पिता का नाम: सुन्दरा<br>गृह संख्या : 70<br>उम्र : 81 लिंग : पुरुष      | फोटो उपलब्ध | 269 | CKZ0906727       | निर्वाचक का नाम : गीता<br>पति का नाम: रतना<br>गृह संख्या : 70<br>उम्र : 78 लिंग : महिला               | फोटो उपलब्ध | 270 | WXA0386847       | निर्वाचक का नाम : राजेश कुमार<br>पिता का नाम: रतन लाल<br>गृह संख्या : 70<br>उम्र : 34 लिंग : पुरुष      | फोटो उपलब्ध |

विधान सभा क्षेत्र की संख्या व नाम : 96-टोंक  
अनुभाग की संख्या व नाम : 1-मोर चूगा के पास,मालियों की झोंपड़ीया

|       |                  |   |             |     |                  |  |             |     |                  |   |             |
|-------|------------------|---|-------------|-----|------------------|--|-------------|-----|------------------|---|-------------|
| 271   | WXA1249077       | निर्वाचक का नाम : मनीष कुमार<br>पिता का नाम: छोटू लाल<br>गृह संख्या : 70<br>उम्र : 29 लिंग : पुरुष          | फोटो उपलब्ध | 272 | WXA1270883       | निर्वाचक का नाम : प्रकाश चंद<br>पिता का नाम: रतन लाल<br>गृह संख्या : 70<br>उम्र : 27 लिंग : पुरुष        | फोटो उपलब्ध | 273 | CKZ0906768       | निर्वाचक का नाम : मनभर<br>पिता का नाम: जयरामा<br>गृह संख्या : 71<br>उम्र : 73 लिंग : महिला            | फोटो उपलब्ध |
| 274   | RJ/13/090/133135 | निर्वाचक का नाम : राम वक्ष<br>पिता का नाम: जयरामा<br>गृह संख्या : 71<br>उम्र : 53 लिंग : पुरुष              | फोटो उपलब्ध | 275 | CKZ1528744       | निर्वाचक का नाम : लाली<br>पिता का नाम: राम वक्ष<br>गृह संख्या : 71<br>उम्र : 51 लिंग : महिला             | फोटो उपलब्ध | 276 | CKZ1137546       | निर्वाचक का नाम : रमेश<br>पिता का नाम: जयराम<br>गृह संख्या : 71<br>उम्र : 42 लिंग : पुरुष             | फोटो उपलब्ध |
| 277   | CKZ1528728       | निर्वाचक का नाम : कांता<br>पिता का नाम: रमेश<br>गृह संख्या : 71<br>उम्र : 41 लिंग : महिला                   | फोटो उपलब्ध | 278 | WXA0776427       | निर्वाचक का नाम : राजाराम माली<br>पिता का नाम: जयराम माली<br>गृह संख्या : 71<br>उम्र : 32 लिंग : पुरुष   | फोटो उपलब्ध | 279 | WXA1572247       | निर्वाचक का नाम : मैना सैनी<br>पिता का नाम: राजाराम माली<br>गृह संख्या : 71<br>उम्र : 28 लिंग : महिला | फोटो उपलब्ध |
| # 280 | WXA1441708       | निर्वाचक का नाम : गणेश कुमार सैनी<br>पिता का नाम: रामवक्ष सैनी<br>गृह संख्या : 71<br>उम्र : 25 लिंग : पुरुष | फोटो उपलब्ध | 281 | WXA1556893       | निर्वाचक का नाम : मनीषा सैनी<br>पिता का नाम: रामवक्ष<br>गृह संख्या : 71<br>उम्र : 22 लिंग : महिला        | फोटो उपलब्ध | 282 | CKZ1137553       | निर्वाचक का नाम : रामदेवा<br>पिता का नाम: नारायण<br>गृह संख्या : 72<br>उम्र : 54 लिंग : पुरुष         | फोटो उपलब्ध |
| 283   | CKZ1528637       | निर्वाचक का नाम : कोशल्या<br>पिता का नाम: रामदेवा<br>गृह संख्या : 72<br>उम्र : 52 लिंग : महिला              | फोटो उपलब्ध | 284 | WXA0719559       | निर्वाचक का नाम : राजूलाल<br>पिता का नाम: रामदेव<br>गृह संख्या : 72<br>उम्र : 31 लिंग : पुरुष            | फोटो उपलब्ध | 285 | WXA1174952       | निर्वाचक का नाम : गुड्डी<br>पिता का नाम: राजू लाल<br>गृह संख्या : 72<br>उम्र : 27 लिंग : महिला        | फोटो उपलब्ध |
| 286   | WXA1270768       | निर्वाचक का नाम : रिंकू<br>पिता का नाम: रामदेव<br>गृह संख्या : 72<br>उम्र : 25 लिंग : महिला                 | फोटो उपलब्ध | 287 | RJ/13/090/133071 | निर्वाचक का नाम : सीताराम<br>पिता का नाम: जमना<br>गृह संख्या : 74<br>उम्र : 50 लिंग : पुरुष              | फोटो उपलब्ध | 288 | CKZ1528611       | निर्वाचक का नाम : विमला<br>पिता का नाम: सीताराम<br>गृह संख्या : 74<br>उम्र : 43 लिंग : महिला          | फोटो उपलब्ध |
| 289   | CKZ1039437       | निर्वाचक का नाम : चक्का<br>पिता का नाम: देवीलाल<br>गृह संख्या : 75<br>उम्र : 88 लिंग : महिला                | फोटो उपलब्ध | 290 | CKZ1083633       | निर्वाचक का नाम : पोरवर<br>पिता का नाम: देवीलाल<br>गृह संख्या : 75<br>उम्र : 61 लिंग : पुरुष             | फोटो उपलब्ध | 291 | CKZ1350545       | निर्वाचक का नाम : मनभर<br>पिता का नाम: पोरवर<br>गृह संख्या : 75<br>उम्र : 58 लिंग : महिला             | फोटो उपलब्ध |
| 292   | WXA1206572       | निर्वाचक का नाम : देशराज<br>पिता का नाम: पोखर लाल<br>गृह संख्या : 75<br>उम्र : 26 लिंग : पुरुष              | फोटो उपलब्ध | 293 | WXA1456748       | निर्वाचक का नाम : लेखराज सैनी<br>पिता का नाम: पोकर लाल सैनी<br>गृह संख्या : 75<br>उम्र : 25 लिंग : पुरुष | फोटो उपलब्ध | 294 | WXA0163352       | निर्वाचक का नाम : काना<br>पिता का नाम: उंकार<br>गृह संख्या : 77<br>उम्र : 83 लिंग : पुरुष             | फोटो उपलब्ध |
| 295   | WXA0163204       | निर्वाचक का नाम : भूरी<br>पिता का नाम: काना<br>गृह संख्या : 77<br>उम्र : 78 लिंग : महिला                    | फोटो उपलब्ध | 296 | CKZ1350552       | निर्वाचक का नाम : राजाराम<br>पिता का नाम: काना<br>गृह संख्या : 77<br>उम्र : 42 लिंग : पुरुष              | फोटो उपलब्ध | 297 | WXA0456715       | निर्वाचक का नाम : कविता<br>पिता का नाम: राजाराम<br>गृह संख्या : 77<br>उम्र : 41 लिंग : महिला          | फोटो उपलब्ध |
| 298   | CKZ1528702       | निर्वाचक का नाम : रामफूल<br>पिता का नाम: जारसा<br>गृह संख्या : 78<br>उम्र : 67 लिंग : पुरुष                 | फोटो उपलब्ध | 299 | CKZ1039460       | निर्वाचक का नाम : लादी<br>पिता का नाम: रामफूल<br>गृह संख्या : 78<br>उम्र : 65 लिंग : महिला               | फोटो उपलब्ध | 300 | RJ/13/090/132182 | निर्वाचक का नाम : बरदा<br>पिता का नाम: जारसा<br>गृह संख्या : 78<br>उम्र : 62 लिंग : पुरुष             | फोटो उपलब्ध |

विधान सभा क्षेत्र की संख्या व नाम : 96-टोंक  
अनुभाग की संख्या व नाम : 1-मोर चूगा के पास,मालियों की झोंपड़ीया

|     |                  |   |             |     |                  |  |             |     |            |   |             |
|-----|------------------|---|-------------|-----|------------------|--|-------------|-----|------------|---|-------------|
| 301 | RJ/13/090/133101 | निर्वाचक का नाम : काना<br>पिता का नाम: जारसा<br>गृह संख्या : 78<br>उम्र : 60 लिंग : पुरुष       | फोटो उपलब्ध | 302 | RJ/13/090/132176 | निर्वाचक का नाम : सोहनी<br>पति का नाम: काना<br>गृह संख्या : 78<br>उम्र : 57 लिंग : महिला             | फोटो उपलब्ध | 303 | CKZ1528033 | निर्वाचक का नाम : छोटू<br>पिता का नाम: जारसा<br>गृह संख्या : 78<br>उम्र : 53 लिंग : पुरुष                   | फोटो उपलब्ध |
| 304 | WXA0163139       | निर्वाचक का नाम : शंकर<br>पिता का नाम: प्रहलाद<br>गृह संख्या : 78<br>उम्र : 53 लिंग : पुरुष     | फोटो उपलब्ध | 305 | CKZ1528470       | निर्वाचक का नाम : मोहनी<br>पति का नाम: शंकर<br>गृह संख्या : 78<br>उम्र : 51 लिंग : महिला             | फोटो उपलब्ध | 306 | CKZ1528462 | निर्वाचक का नाम : समोदरा<br>पति का नाम: छोटू<br>गृह संख्या : 78<br>उम्र : 51 लिंग : महिला                   | फोटो उपलब्ध |
| 307 | CKZ1528496       | निर्वाचक का नाम : मोत्या<br>पति का नाम: किशन<br>गृह संख्या : 78<br>उम्र : 42 लिंग : महिला       | फोटो उपलब्ध | 308 | WXA0282442       | निर्वाचक का नाम : गणेश<br>पिता का नाम: रामफूल<br>गृह संख्या : 78<br>उम्र : 35 लिंग : पुरुष           | फोटो उपलब्ध | 309 | WXA0574376 | निर्वाचक का नाम : शौजी<br>पिता का नाम: रामफूल<br>गृह संख्या : 78<br>उम्र : 32 लिंग : पुरुष                  | फोटो उपलब्ध |
| 310 | WXA0574384       | निर्वाचक का नाम : मन्जु<br>पति का नाम: गणेश<br>गृह संख्या : 78<br>उम्र : 32 लिंग : महिला        | फोटो उपलब्ध | 311 | WXA1271022       | निर्वाचक का नाम : पूजा<br>पति का नाम: शौजी<br>गृह संख्या : 78<br>उम्र : 29 लिंग : महिला              | फोटो उपलब्ध | 312 | WXA1216704 | निर्वाचक का नाम : राजू<br>पिता का नाम: बरदी लाल<br>गृह संख्या : 78<br>उम्र : 26 लिंग : पुरुष                | फोटो उपलब्ध |
| 313 | WXA1275304       | निर्वाचक का नाम : लक्ष्मण<br>पिता का नाम: शंकर लाल<br>गृह संख्या : 78<br>उम्र : 25 लिंग : पुरुष | फोटो उपलब्ध | 314 | WXA1333202       | निर्वाचक का नाम : हनुमान<br>पिता का नाम: कानाराम<br>गृह संख्या : 78<br>उम्र : 25 लिंग : पुरुष        | फोटो उपलब्ध | 315 | WXA1350511 | निर्वाचक का नाम : तम्मा<br>पिता का नाम: बरधा<br>गृह संख्या : 78<br>उम्र : 25 लिंग : महिला                   | फोटो उपलब्ध |
| 316 | WXA1419696       | निर्वाचक का नाम : खुशीराम<br>पिता का नाम: किशन लाल<br>गृह संख्या : 78<br>उम्र : 24 लिंग : पुरुष | फोटो उपलब्ध | 317 | WXA1773936       | निर्वाचक का नाम : प्रेमा सैनी<br>पिता का नाम: बर्डी लाल<br>गृह संख्या : 78<br>उम्र : 24 लिंग : महिला | फोटो उपलब्ध | 318 | WXA1773753 | निर्वाचक का नाम : रवि सैनी<br>पिता का नाम: शंकर सैनी<br>गृह संख्या : 78<br>उम्र : 20 लिंग : पुरुष           | फोटो उपलब्ध |
| 319 | RJ/13/090/133137 | निर्वाचक का नाम : कमला<br>पति का नाम: भूरा<br>गृह संख्या : 79<br>उम्र : 78 लिंग : महिला         | फोटो उपलब्ध | 320 | CKZ1137595       | निर्वाचक का नाम : केलासी<br>पति का नाम: श्योकरण<br>गृह संख्या : 79<br>उम्र : 51 लिंग : महिला         | फोटो उपलब्ध | 321 | CKZ0906776 | निर्वाचक का नाम : किशन<br>पिता का नाम: भूरा<br>गृह संख्या : 79<br>उम्र : 51 लिंग : पुरुष                    | फोटो उपलब्ध |
| 322 | WXA0667675       | निर्वाचक का नाम : सन्तरा<br>पति का नाम: कालुराम<br>गृह संख्या : 79<br>उम्र : 34 लिंग : महिला    | फोटो उपलब्ध | 323 | WXA0714741       | निर्वाचक का नाम : शिवदास<br>पिता का नाम: भूरालाल<br>गृह संख्या : 79<br>उम्र : 32 लिंग : पुरुष        | फोटो उपलब्ध | 324 | WXA0865261 | निर्वाचक का नाम : लक्ष्मी<br>पति का नाम: शिवदास<br>गृह संख्या : 79<br>उम्र : 30 लिंग : महिला                | फोटो उपलब्ध |
| 325 | WXA0973818       | निर्वाचक का नाम : मोरपाल<br>पिता का नाम: भूरा<br>गृह संख्या : 79<br>उम्र : 27 लिंग : पुरुष      | फोटो उपलब्ध | 326 | WXA1174812       | निर्वाचक का नाम : दिलराज<br>पिता का नाम: रामकरन<br>गृह संख्या : 148<br>उम्र : 27 लिंग : पुरुष        | फोटो उपलब्ध | 327 | WXA1532704 | निर्वाचक का नाम : पूजा कुमारी सैनी<br>पति का नाम: दिलराज सैनी<br>गृह संख्या : 148<br>उम्र : 24 लिंग : महिला | फोटो उपलब्ध |
| 328 | WXA0282392       | निर्वाचक का नाम : बंशी<br>पिता का नाम: छीतर<br>गृह संख्या : 174<br>उम्र : 35 लिंग : पुरुष       | फोटो उपलब्ध | 329 | WXA0973867       | निर्वाचक का नाम : कमलेश<br>पिता का नाम: रामबिलास<br>गृह संख्या : 194<br>उम्र : 27 लिंग : पुरुष       | फोटो उपलब्ध | 330 | WXA1069665 | निर्वाचक का नाम : आशा<br>पति का नाम: मनीष<br>गृह संख्या : 203<br>उम्र : 28 लिंग : महिला                     | फोटो उपलब्ध |

विधान सभा क्षेत्र की संख्या व नाम : 96-टोंक  
अनुभाग की संख्या व नाम : 1-मोर चूगा के पास,मालियों की झोंपड़ीया

|     |            |   |     |            |   |     |            |   |
|-----|------------|---|-----|------------|---|-----|------------|---|
| 331 | WXA1069673 | निर्वाचक का नाम : अनिल<br>पिता का नाम: छोटू<br>गृह संख्या : 203<br>उम्र : 27 लिंग : पुरुष                           | 332 | WXA0973784 | निर्वाचक का नाम : नवरतन<br>पिता का नाम: कजोड<br>गृह संख्या : 203<br>उम्र : 27 लिंग : पुरुष                      | 333 | WXA1613819 | निर्वाचक का नाम : शिमला सैनी<br>पति का नाम: नवरतन सैनी<br>गृह संख्या : अनुभाग 01<br>उम्र : 26 लिंग : महिला      |
| 334 | WXA1615087 | निर्वाचक का नाम : मनीष सैनी<br>पिता का नाम: मदन लाल सैनी<br>गृह संख्या : अनुभाग 01<br>उम्र : 22 लिंग : पुरुष        | 335 | WXA1613736 | निर्वाचक का नाम : लोकेश सैनी<br>पिता का नाम: किशन सैनी<br>गृह संख्या : अनुभाग 01<br>उम्र : 21 लिंग : पुरुष      | 336 | WXA1615103 | निर्वाचक का नाम : नीतू सैनी<br>पिता का नाम: खाना राम सैनी<br>गृह संख्या : अनुभाग 01<br>उम्र : 21 लिंग : महिला   |
| 337 | WXA1615152 | निर्वाचक का नाम : कमलेश कुमार सैनी<br>पिता का नाम: हरी राम सैनी<br>गृह संख्या : अनुभाग 01<br>उम्र : 21 लिंग : पुरुष | 338 | WXA1668078 | निर्वाचक का नाम : सुमन सैनी<br>पिता का नाम: भैरू लाल सैनी<br>गृह संख्या : अनुभाग 01<br>उम्र : 20 लिंग : महिला   | 339 | WXA1668631 | निर्वाचक का नाम : कोमल सैनी<br>पिता का नाम: रामस्वरूप सैनी<br>गृह संख्या : अनुभाग 01<br>उम्र : 20 लिंग : महिला  |
| 340 | WXA1678531 | निर्वाचक का नाम : प्रिया सैनी<br>पिता का नाम: सीताराम सैनी<br>गृह संख्या : अनुभाग 01<br>उम्र : 20 लिंग : महिला      | 341 | WXA1830058 | निर्वाचक का नाम : शिमला सैनी<br>पति का नाम: रामजी लाल<br>गृह संख्या : हाऊस एन0 16<br>उम्र : 28 लिंग : महिला     | 342 | WXA1858794 | निर्वाचक का नाम : लक्ष्मी बाई<br>पति का नाम: विष्णु सैनी<br>गृह संख्या : हाऊस नं.01<br>उम्र : 20 लिंग : महिला   |
| 343 | WXA1791102 | निर्वाचक का नाम : कोमल<br>पति का नाम: हेमराज<br>गृह संख्या : हाऊस नं. 13<br>उम्र : 20 लिंग : महिला                  | 344 | WXA1830074 | निर्वाचक का नाम : लक्ष्मी सैनी<br>पति का नाम: दिनेश माली<br>गृह संख्या : हाऊस नं 16<br>उम्र : 21 लिंग : महिला   | 345 | WXA1909431 | निर्वाचक का नाम : बंटी सैनी<br>पिता का नाम: बंदी लाल सैनी<br>गृह संख्या : हाऊस नं 23<br>उम्र : 20 लिंग : पुरुष  |
| 346 | WXA1932508 | निर्वाचक का नाम : विष्णु सैनी<br>पिता का नाम: हीरा लाल सैनी<br>गृह संख्या : हाऊस नं 26<br>उम्र : 19 लिंग : पुरुष    | 347 | WXA1880590 | निर्वाचक का नाम : सुनील सैनी<br>पिता का नाम: शंकर लाल सैनी<br>गृह संख्या : हाऊस नं28<br>उम्र : 22 लिंग : पुरुष  | 348 | WXA1880780 | निर्वाचक का नाम : माखन सैनी<br>पिता का नाम: शंकर लाल सैनी<br>गृह संख्या : हाऊस नं 28<br>उम्र : 19 लिंग : पुरुष  |
| 349 | WXA1897222 | निर्वाचक का नाम : शान्ति<br>पति का नाम: कमलेश सैनी<br>गृह संख्या : हाऊस नं32<br>उम्र : 25 लिंग : महिला              | 350 | WXA1835818 | निर्वाचक का नाम : निरमा सैनी<br>पिता का नाम: प्रह्लाद सैनी<br>गृह संख्या : हाऊस नं.40<br>उम्र : 21 लिंग : महिला | 351 | WXA1923697 | निर्वाचक का नाम : निकिता सैनी<br>पिता का नाम: रामकुमार सैनी<br>गृह संख्या : हाऊस नं43<br>उम्र : 21 लिंग : महिला |
| 352 | WXA1881150 | निर्वाचक का नाम : अजय सैनी<br>पिता का नाम: बन्सी लाल सैनी<br>गृह संख्या : हाऊस नं 57<br>उम्र : 19 लिंग : पुरुष      | 353 | WXA1920958 | निर्वाचक का नाम : दिलखुश सैनी<br>पिता का नाम: बालूराम सैनी<br>गृह संख्या : हाऊस नं57<br>उम्र : 19 लिंग : पुरुष  | 354 | WXA1801018 | निर्वाचक का नाम : सोना माली<br>पति का नाम: हनुमान माली<br>गृह संख्या : हाऊस नं. 65<br>उम्र : 31 लिंग : महिला    |
| 355 | WXA1791094 | निर्वाचक का नाम : फोर्ट्ता<br>पति का नाम: छोटू लाल<br>गृह संख्या : हाऊस नं. 67<br>उम्र : 30 लिंग : महिला            | 356 | WXA1936020 | निर्वाचक का नाम : कोमल सैनी<br>पिता का नाम: महावीर सैनी<br>गृह संख्या : हाऊस नं 67<br>उम्र : 19 लिंग : महिला    | 357 | WXA1824176 | निर्वाचक का नाम : सुनीता माली<br>पति का नाम: प्रकाश सैनी<br>गृह संख्या : हाऊस नं 70<br>उम्र : 28 लिंग : महिला   |
| 358 | WXA1798016 | निर्वाचक का नाम : नीलम कुमारी सैनी<br>पति का नाम: राजेश<br>गृह संख्या : हाऊस नं.70<br>उम्र : 27 लिंग : महिला        | 359 | WXA1797117 | निर्वाचक का नाम : अनुराधा<br>पति का नाम: देशराज<br>गृह संख्या : हाऊस नं.75<br>उम्र : 27 लिंग : महिला            | 360 | WXA1798826 | निर्वाचक का नाम : ममता सैनी<br>पति का नाम: लक्ष्मण सैनी<br>गृह संख्या : हाऊस नं.78<br>उम्र : 24 लिंग : महिला    |

विधान सभा क्षेत्र की संख्या व नाम : 96-टोंक  
अनुभाग की संख्या व नाम : 1-मोर चूगा के पास,मालियों की झोंपड़ीया

|     |            |   |             |     |            |  |             |     |            |   |             |
|-----|------------|---|-------------|-----|------------|--|-------------|-----|------------|---|-------------|
| 361 | WXA1799964 | निर्वाचक का नाम : राजेश सैनी<br>पिता का नाम: छोटू लाल सैनी<br>गृह संख्या : हाऊस नं.78<br>उम्र : 21 लिंग : पुरुष | फोटो उपलब्ध | 362 | WXA1830124 | निर्वाचक का नाम : रामअवतार<br>पिता का नाम: श्योकरण माली<br>गृह संख्या : हाऊस नं 79<br>उम्र : 22 लिंग : पुरुष     | फोटो उपलब्ध | 363 | WXA1274018 | निर्वाचक का नाम : मनीष सैनी<br>पिता का नाम: नानू राम सैनी<br>गृह संख्या : मोर चुगा के पास<br>उम्र : 25 लिंग : पुरुष | फोटो उपलब्ध |
| 364 | WXA1638212 | निर्वाचक का नाम : लोकेश सैनी<br>पिता का नाम: सीताराम सैनी<br>गृह संख्या : नं<br>उम्र : 22 लिंग : पुरुष          | फोटो उपलब्ध | 365 | WXA1426519 | निर्वाचक का नाम : हंसा सैनी<br>पति का नाम: रमेश चांद सैनी<br>गृह संख्या : प्लेट नं. 43<br>उम्र : 30 लिंग : महिला | फोटो उपलब्ध | 366 | WXA1382472 | निर्वाचक का नाम : रिकू<br>पति का नाम: लोकेश<br>गृह संख्या : टोंक<br>उम्र : 31 लिंग : महिला                          | फोटो उपलब्ध |
| 367 | WXA1385806 | निर्वाचक का नाम : आशा<br>पति का नाम: संवारा<br>गृह संख्या : टोंक<br>उम्र : 28 लिंग : महिला                      | फोटो उपलब्ध | 368 | WXA1382431 | निर्वाचक का नाम : गोवर्धन<br>पिता का नाम: छोटू लाल<br>गृह संख्या : टोंक<br>उम्र : 25 लिंग : पुरुष                | फोटो उपलब्ध |     |            |   |             |

## अनुभाग की संख्या व नाम : 2-तेजाजी के चबूतरें के पास,मालियों की झोंपड़ीया

|     |            |   |     |                  |   |     |                  |  |
|-----|------------|---|-----|------------------|---|-----|------------------|--|
| 369 | WXA1643493 | निर्वाचक का नाम : भाग चंद माली<br>पिता का नाम: पांचु लाल माली<br>गृह संख्या : 0<br>उम्र : 34 लिंग : पुरुष | 370 | WXA1643477       | निर्वाचक का नाम : चम्पा देवी<br>पति का नाम: भागचंद सैनी<br>गृह संख्या : 00<br>उम्र : 33 लिंग : महिला      | 371 | WXA1436096       | निर्वाचक का नाम : प्रधान सैनी<br>पिता का नाम: भानवर लाल सैनी<br>गृह संख्या : 100<br>उम्र : 23 लिंग : पुरुष |
| 372 | WXA1592542 | निर्वाचक का नाम : खुशीराम सैनी<br>पिता का नाम: श्रिया<br>गृह संख्या : 2<br>उम्र : 22 लिंग : पुरुष         | 373 | WXA1596899       | निर्वाचक का नाम : लोकाेश सैनी<br>पिता का नाम: प्रभू लाल सैनी<br>गृह संख्या : 02<br>उम्र : 21 लिंग : पुरुष | 374 | WXA1216720       | निर्वाचक का नाम : राजू<br>पिता का नाम: श्योकरण<br>गृह संख्या : 79<br>उम्र : 30 लिंग : पुरुष                |
| 375 | CKZ0907022 | निर्वाचक का नाम : कैलाशी<br>पति का नाम: रतन<br>गृह संख्या : 90<br>उम्र : 68 लिंग : महिला                  | 376 | RJ/13/090/132174 | निर्वाचक का नाम : सुवा<br>पिता का नाम: रामनिवास<br>गृह संख्या : 90<br>उम्र : 59 लिंग : पुरुष              | 377 | CKZ1039767       | निर्वाचक का नाम : गीता<br>पति का नाम: सुवा<br>गृह संख्या : 90<br>उम्र : 56 लिंग : महिला                    |
| 378 | WXA0312256 | निर्वाचक का नाम : पप्पू<br>पिता का नाम: रतन<br>गृह संख्या : 90<br>उम्र : 43 लिंग : पुरुष                  | 379 | WXA0051813       | निर्वाचक का नाम : छोटी<br>पति का नाम: पप्पू<br>गृह संख्या : 90<br>उम्र : 42 लिंग : महिला                  | 380 | WXA0386805       | निर्वाचक का नाम : शंकर लाल<br>पिता का नाम: रतन लाल<br>गृह संख्या : 90<br>उम्र : 37 लिंग : पुरुष            |
| 381 | WXA0386813 | निर्वाचक का नाम : सुनीता<br>पति का नाम: शंकर लाल<br>गृह संख्या : 90<br>उम्र : 34 लिंग : महिला             | 382 | WXA1296938       | निर्वाचक का नाम : मुकेश कुमार<br>पिता का नाम: सुवा लाल<br>गृह संख्या : 90<br>उम्र : 25 लिंग : पुरुष       | 383 | WXA1419803       | निर्वाचक का नाम : कुलदीप सैनी<br>पिता का नाम: सुवा लाल<br>गृह संख्या : 90<br>उम्र : 24 लिंग : पुरुष        |
| 384 | WXA1773860 | निर्वाचक का नाम : अनिता माली<br>पति का नाम: कुलदीप सैनी<br>गृह संख्या : 90<br>उम्र : 20 लिंग : महिला      | 385 | CKZ0907030       | निर्वाचक का नाम : कालू<br>पिता का नाम: अर्जुन<br>गृह संख्या : 91<br>उम्र : 56 लिंग : पुरुष                | 386 | CKZ0907048       | निर्वाचक का नाम : छोटी<br>पति का नाम: कालू<br>गृह संख्या : 91<br>उम्र : 53 लिंग : महिला                    |
| 387 | WXA1250299 | निर्वाचक का नाम : लड्डू लाल<br>पिता का नाम: कालुराम<br>गृह संख्या : 91<br>उम्र : 26 लिंग : पुरुष          | 388 | RJ/13/090/133099 | निर्वाचक का नाम : रती राम<br>पिता का नाम: कल्याण<br>गृह संख्या : 92<br>उम्र : 63 लिंग : पुरुष             | 389 | RJ/13/090/133136 | निर्वाचक का नाम : कैलाश<br>पिता का नाम: कल्याण<br>गृह संख्या : 92<br>उम्र : 60 लिंग : पुरुष                |
| 390 | CKZ1546365 | निर्वाचक का नाम : रामकन्या<br>पति का नाम: कैलाश<br>गृह संख्या : 92<br>उम्र : 58 लिंग : महिला              | 391 | WXA0052209       | निर्वाचक का नाम : प्रेम<br>पति का नाम: रती राम<br>गृह संख्या : 92<br>उम्र : 58 लिंग : महिला               | 392 | WXA0536680       | निर्वाचक का नाम : मुरारीलाल<br>पिता का नाम: रतिराम<br>गृह संख्या : 92<br>उम्र : 37 लिंग : पुरुष            |
| 393 | WXA0536698 | निर्वाचक का नाम : मधुदेवी<br>पति का नाम: मुरारीलाल<br>गृह संख्या : 92<br>उम्र : 35 लिंग : महिला           | 394 | WXA0574392       | निर्वाचक का नाम : गणेश<br>पिता का नाम: रतिराम<br>गृह संख्या : 92<br>उम्र : 34 लिंग : पुरुष                | 395 | WXA0776476       | निर्वाचक का नाम : रघुराज<br>पिता का नाम: कैलाश चंद्र<br>गृह संख्या : 92<br>उम्र : 30 लिंग : पुरुष          |
| 396 | CKZ1350560 | निर्वाचक का नाम : मोहन<br>पिता का नाम: नाथू<br>गृह संख्या : 93<br>उम्र : 70 लिंग : पुरुष                  | 397 | CKZ1528991       | निर्वाचक का नाम : भूली<br>पति का नाम: गेन्दा<br>गृह संख्या : 93<br>उम्र : 69 लिंग : महिला                 | 398 | CKZ1137629       | निर्वाचक का नाम : बदाम<br>पति का नाम: मोहन<br>गृह संख्या : 93<br>उम्र : 68 लिंग : महिला                    |

|     |                  |   |             |     |            |  |             |     |                  |   |             |
|-----|------------------|---|-------------|-----|------------|--|-------------|-----|------------------|---|-------------|
| 399 | CKZ1529007       | निर्वाचक का नाम : धत्री देवी<br>पति का नाम: पोखर<br>गृह संख्या : 93<br>उम्र : 68 लिंग : महिला         | फोटो उपलब्ध | 400 | CKZ1137645 | निर्वाचक का नाम : पाचू<br>पिता का नाम: नाथू<br>गृह संख्या : 93<br>उम्र : 61 लिंग : पुरुष               | फोटो उपलब्ध | 401 | CKZ1039791       | निर्वाचक का नाम : गीता<br>पति का नाम: पांचू<br>गृह संख्या : 93<br>उम्र : 59 लिंग : महिला              | फोटो उपलब्ध |
| 402 | CKZ1137652       | निर्वाचक का नाम : रामप्रसाद<br>पिता का नाम: मोहन<br>गृह संख्या : 93<br>उम्र : 43 लिंग : पुरुष         | फोटो उपलब्ध | 403 | WXA0386920 | निर्वाचक का नाम : राजाराम<br>पिता का नाम: पोखर लाल<br>गृह संख्या : 93<br>उम्र : 33 लिंग : पुरुष        | फोटो उपलब्ध | 404 | WXA0574400       | निर्वाचक का नाम : सुरेश<br>पिता का नाम: मोहनलाल<br>गृह संख्या : 93<br>उम्र : 32 लिंग : पुरुष          | फोटो उपलब्ध |
| 405 | WXA0776484       | निर्वाचक का नाम : नोरतमल<br>पिता का नाम: मोहनलाल<br>गृह संख्या : 93<br>उम्र : 32 लिंग : पुरुष         | फोटो उपलब्ध | 406 | WXA1134162 | निर्वाचक का नाम : शिवजी लाल<br>पिता का नाम: पोखर लाल<br>गृह संख्या : 93<br>उम्र : 30 लिंग : पुरुष      | फोटो उपलब्ध | 407 | WXA0973701       | निर्वाचक का नाम : पूजा<br>पति का नाम: राजाराम<br>गृह संख्या : 93<br>उम्र : 28 लिंग : महिला            | फोटो उपलब्ध |
| 408 | WXA0776468       | निर्वाचक का नाम : उषा<br>पति का नाम: सुरेश<br>गृह संख्या : 93<br>उम्र : 28 लिंग : महिला               | फोटो उपलब्ध | 409 | WXA0776526 | निर्वाचक का नाम : सन्जु देवी<br>पति का नाम: नोरतन<br>गृह संख्या : 93<br>उम्र : 28 लिंग : महिला         | फोटो उपलब्ध | 410 | RJ/13/090/133066 | निर्वाचक का नाम : पाना<br>पति का नाम: गोपी<br>गृह संख्या : 98<br>उम्र : 83 लिंग : महिला               | फोटो उपलब्ध |
| 411 | RJ/13/090/133139 | निर्वाचक का नाम : हीरा<br>पिता का नाम: गोपी<br>गृह संख्या : 98<br>उम्र : 65 लिंग : पुरुष              | फोटो उपलब्ध | 412 | CKZ0907089 | निर्वाचक का नाम : मनभर<br>पति का नाम: हीरा<br>गृह संख्या : 98<br>उम्र : 61 लिंग : महिला                | फोटो उपलब्ध | 413 | CKZ0907097       | निर्वाचक का नाम : बंशी<br>पिता का नाम: गोपी<br>गृह संख्या : 98<br>उम्र : 60 लिंग : पुरुष              | फोटो उपलब्ध |
| 414 | RJ/13/090/132177 | निर्वाचक का नाम : कमला<br>पति का नाम: बंशी<br>गृह संख्या : 98<br>उम्र : 56 लिंग : महिला               | फोटो उपलब्ध | 415 | CKZ1039940 | निर्वाचक का नाम : काना<br>पिता का नाम: गोपी<br>गृह संख्या : 98<br>उम्र : 51 लिंग : पुरुष               | फोटो उपलब्ध | 416 | CKZ0907287       | निर्वाचक का नाम : पुष्पा<br>पति का नाम: काना<br>गृह संख्या : 98<br>उम्र : 48 लिंग : महिला             | फोटो उपलब्ध |
| 417 | WXA0163444       | निर्वाचक का नाम : गणेश<br>पिता का नाम: हीरालाल<br>गृह संख्या : 98<br>उम्र : 38 लिंग : पुरुष           | फोटो उपलब्ध | 418 | WXA0330852 | निर्वाचक का नाम : फोरन्ता<br>पति का नाम: गणेश<br>गृह संख्या : 98<br>उम्र : 38 लिंग : महिला             | फोटो उपलब्ध | 419 | WXA1726447       | निर्वाचक का नाम : अयोध्या सैनी<br>पति का नाम: केदार सैनी<br>गृह संख्या : 98<br>उम्र : 37 लिंग : महिला | फोटो उपलब्ध |
| 420 | WXA0386938       | निर्वाचक का नाम : उगन्ता देवी<br>पति का नाम: विनोद कुमार<br>गृह संख्या : 98<br>उम्र : 34 लिंग : महिला | फोटो उपलब्ध | 421 | WXA0508804 | निर्वाचक का नाम : केदार<br>पिता का नाम: बंशीलाल<br>गृह संख्या : 98<br>उम्र : 32 लिंग : पुरुष           | फोटो उपलब्ध | 422 | WXA1250984       | निर्वाचक का नाम : राजेंद्र<br>पिता का नाम: बंसी लाल<br>गृह संख्या : 98<br>उम्र : 27 लिंग : पुरुष      | फोटो उपलब्ध |
| 423 | WXA1250950       | निर्वाचक का नाम : सज्जन सिंह<br>पिता का नाम: बंसी लाल<br>गृह संख्या : 98<br>उम्र : 26 लिंग : पुरुष    | फोटो उपलब्ध | 424 | WXA1675628 | निर्वाचक का नाम : विमला सैनी<br>पति का नाम: राजेंद्र सैनी<br>गृह संख्या : 98<br>उम्र : 26 लिंग : महिला | फोटो उपलब्ध | 425 | WXA1659168       | निर्वाचक का नाम : फूला<br>पिता का नाम: नानगा<br>गृह संख्या : 99<br>उम्र : 73 लिंग : महिला             | फोटो उपलब्ध |
| 426 | RJ/13/090/133019 | निर्वाचक का नाम : प्रहलाद<br>पिता का नाम: नानगा<br>गृह संख्या : 99<br>उम्र : 68 लिंग : पुरुष          | फोटो उपलब्ध | 427 | WXA0051888 | निर्वाचक का नाम : सन्तरा<br>पति का नाम: प्रहलाद<br>गृह संख्या : 99<br>उम्र : 63 लिंग : महिला           | फोटो उपलब्ध | 428 | CKZ0907139       | निर्वाचक का नाम : राम लाल<br>पिता का नाम: नानगा<br>गृह संख्या : 99<br>उम्र : 63 लिंग : पुरुष          | फोटो उपलब्ध |

## अनुभाग की संख्या व नाम : 2-तेजाजी के चबूतरें के पास,मालियों की झोंपड़ीया

|     |                  |   |     |            |   |     |                  |   |
|-----|------------------|---|-----|------------|---|-----|------------------|---|
| 429 | CKZ1039999       | निर्वाचक का नाम : गीता<br>पति का नाम: राम लाल<br>गृह संख्या : 99<br>उम्र : 60 लिंग : महिला                | 430 | WXA1216639 | निर्वाचक का नाम : रामघणी<br>पिता का नाम: प्रहलाद<br>गृह संख्या : 99<br>उम्र : 31 लिंग : महिला           | 431 | WXA0907436       | निर्वाचक का नाम : हरिराम<br>पिता का नाम: प्रहलाद<br>गृह संख्या : 99<br>उम्र : 29 लिंग : पुरुष               |
| 432 | WXA0973750       | निर्वाचक का नाम : धनराज<br>पिता का नाम: रामलाल<br>गृह संख्या : 99<br>उम्र : 28 लिंग : पुरुष               | 433 | WXA1206523 | निर्वाचक का नाम : रामा<br>पिता का नाम: प्रहलाद<br>गृह संख्या : 99<br>उम्र : 27 लिंग : महिला             | 434 | WXA1543313       | निर्वाचक का नाम : किस्मत सैनी<br>पिता का नाम: रामलाल सैनी<br>गृह संख्या : 99<br>उम्र : 25 लिंग : महिला      |
| 435 | CKZ1137694       | निर्वाचक का नाम : हीरा<br>पति का नाम: छीतर<br>गृह संख्या : 100<br>उम्र : 73 लिंग : महिला                  | 436 | CKZ1826007 | निर्वाचक का नाम : मन्जू<br>पति का नाम: भवर लाल<br>गृह संख्या : 100<br>उम्र : 57 लिंग : महिला            | 437 | CKZ0907154       | निर्वाचक का नाम : प्रभू<br>पिता का नाम: छीतर<br>गृह संख्या : 100<br>उम्र : 53 लिंग : पुरुष                  |
| 438 | CKZ1826023       | निर्वाचक का नाम : गड्डली<br>पति का नाम: प्रभू<br>गृह संख्या : 100<br>उम्र : 52 लिंग : महिला               | 439 | CKZ0907147 | निर्वाचक का नाम : भवर लाल<br>पिता का नाम: छीतर<br>गृह संख्या : 100<br>उम्र : 52 लिंग : पुरुष            | 440 | CKZ0907329       | निर्वाचक का नाम : श्योराज<br>पिता का नाम: छीतर<br>गृह संख्या : 100<br>उम्र : 46 लिंग : पुरुष                |
| 441 | CKZ1812114       | निर्वाचक का नाम : सोहनी<br>पति का नाम: शोराज<br>गृह संख्या : 100<br>उम्र : 45 लिंग : महिला                | 442 | CKZ1826239 | निर्वाचक का नाम : महावीर<br>पिता का नाम: छीतर<br>गृह संख्या : 100<br>उम्र : 39 लिंग : पुरुष             | 443 | RJ/13/090/133046 | निर्वाचक का नाम : हरिश<br>पिता का नाम: कैलाश<br>गृह संख्या : 102<br>उम्र : 55 लिंग : पुरुष                  |
| 444 | CKZ1137710       | निर्वाचक का नाम : रामकन्या<br>पति का नाम: हरिश<br>गृह संख्या : 102<br>उम्र : 53 लिंग : महिला              | 445 | CKZ1528561 | निर्वाचक का नाम : रामोतार<br>पिता का नाम: कैलाश<br>गृह संख्या : 102<br>उम्र : 53 लिंग : पुरुष           | 446 | WXA0051847       | निर्वाचक का नाम : अनिता<br>पति का नाम: रामअवतार<br>गृह संख्या : 102<br>उम्र : 47 लिंग : महिला               |
| 447 | RJ/13/090/133093 | निर्वाचक का नाम : राजू<br>पिता का नाम: कैलाश<br>गृह संख्या : 102<br>उम्र : 47 लिंग : पुरुष                | 448 | WXA0051854 | निर्वाचक का नाम : सुनीता<br>पति का नाम: राजू वैष्णव<br>गृह संख्या : 102<br>उम्र : 47 लिंग : महिला       | 449 | WXA1532951       | निर्वाचक का नाम : आरती वैष्णव<br>पिता का नाम: राजू लाल वैष्णव<br>गृह संख्या : 102<br>उम्र : 23 लिंग : महिला |
| 450 | WXA1685999       | निर्वाचक का नाम : कुलदीप वैष्णव<br>पिता का नाम: हरीश वैष्णव<br>गृह संख्या : 102<br>उम्र : 20 लिंग : पुरुष | 451 | CKZ1812221 | निर्वाचक का नाम : कालू<br>पिता का नाम: छोगा<br>गृह संख्या : 103<br>उम्र : 74 लिंग : पुरुष               | 452 | CKZ1137736       | निर्वाचक का नाम : जगदीश<br>पिता का नाम: धन्ना<br>गृह संख्या : 103<br>उम्र : 70 लिंग : पुरुष                 |
| 453 | CKZ1137744       | निर्वाचक का नाम : मोहनी<br>पति का नाम: जगदीश<br>गृह संख्या : 103<br>उम्र : 68 लिंग : महिला                | 454 | CKZ1137769 | निर्वाचक का नाम : रामावतार माली<br>पिता का नाम: रामा<br>गृह संख्या : 103<br>उम्र : 43 लिंग : पुरुष      | 455 | CKZ1137777       | निर्वाचक का नाम : कलावती<br>पति का नाम: रामअवतार<br>गृह संख्या : 103<br>उम्र : 41 लिंग : महिला              |
| 456 | WXA0617886       | निर्वाचक का नाम : बाबूलाल<br>पिता का नाम: कालूराम<br>गृह संख्या : 103<br>उम्र : 32 लिंग : पुरुष           | 457 | WXA0719567 | निर्वाचक का नाम : धर्मेन्द्र<br>पिता का नाम: जगदीश प्रसाद<br>गृह संख्या : 103<br>उम्र : 31 लिंग : पुरुष | 458 | WXA0776534       | निर्वाचक का नाम : सीताराम<br>पिता का नाम: कालूराम<br>गृह संख्या : 103<br>उम्र : 28 लिंग : पुरुष             |

|     |            |   |     |            |   |     |            |  |
|-----|------------|---|-----|------------|---|-----|------------|--|
| 459 | WXA1246032 | निर्वाचक का नाम : दिनेश<br>पिता का नाम: जगदीश प्रसाद<br>गृह संख्या : 103<br>उम्र : 26 लिंग : पुरुष                      | 460 | WXA1457456 | निर्वाचक का नाम : सरिता बाई सैनी<br>पति का नाम: मुरारी लाल<br>गृह संख्या : 103<br>उम्र : 26 लिंग : महिला                    | 461 | WXA1134022 | निर्वाचक का नाम : नवरतन<br>पिता का नाम: कजोड<br>गृह संख्या : 157<br>उम्र : 26 लिंग : पुरुष                         |
| 462 | WXA0973891 | निर्वाचक का नाम : रमेश<br>पिता का नाम: गौरु<br>गृह संख्या : 177<br>उम्र : 27 लिंग : पुरुष                               | 463 | WXA1893122 | निर्वाचक का नाम : जिवंता माली<br>पति का नाम: लड्डू लाल सैनी<br>गृह संख्या : हाऊस नं 91<br>उम्र : 28 लिंग : महिला            | 464 | WXA1926815 | निर्वाचक का नाम : अनिता सैनी<br>पति का नाम: रघुराज माली<br>गृह संख्या : हाऊस नं92<br>उम्र : 31 लिंग : महिला        |
| 465 | WXA1926245 | निर्वाचक का नाम : रुकमा देवी<br>पति का नाम: तेजमल<br>गृह संख्या : हाऊस नं93<br>उम्र : 58 लिंग : महिला                   | 466 | WXA1926237 | निर्वाचक का नाम : शंकर लाल सैनी<br>पिता का नाम: तेजपाल सैनी<br>गृह संख्या : हाऊस नं 93<br>उम्र : 26 लिंग : पुरुष            | 467 | WXA1926252 | निर्वाचक का नाम : पूजा सैनी<br>पति का नाम: शंकर लाल सैनी<br>गृह संख्या : हाऊस नं 93<br>उम्र : 23 लिंग : महिला      |
| 468 | WXA1812502 | निर्वाचक का नाम : तरुण कुमार सैनी<br>पिता का नाम: काना लाल माली<br>गृह संख्या : हाऊस नं.98<br>उम्र : 20 लिंग : पुरुष    | 469 | WXA1922814 | निर्वाचक का नाम : चन्द्रकांता सैनी<br>पति का नाम: हरिराम सैनी<br>गृह संख्या : हाऊस नं99<br>उम्र : 29 लिंग : महिला           | 470 | WXA1808112 | निर्वाचक का नाम : कविता सैनी<br>पिता का नाम: श्यौराज सैनी<br>गृह संख्या : हाऊस नं. 100<br>उम्र : 22 लिंग : महिला   |
| 471 | WXA1808658 | निर्वाचक का नाम : वीरेंद्र स्वामी<br>पिता का नाम: रामअवतार स्वामी<br>गृह संख्या : हाऊस नं.102<br>उम्र : 21 लिंग : पुरुष | 472 | WXA1911148 | निर्वाचक का नाम : वंदना कचावा<br>पति का नाम: धर्मेंद्र सैनी<br>गृह संख्या : हाऊस नं 103<br>उम्र : 30 लिंग : महिला           | 473 | WXA1921352 | निर्वाचक का नाम : टीना सैनी<br>पिता का नाम: रामअवतार सैनी<br>गृह संख्या : हाऊस नं 103<br>उम्र : 19 लिंग : महिला    |
| 474 | WXA1824168 | निर्वाचक का नाम : सुनीता सैनी<br>पति का नाम: रमेश सैनी<br>गृह संख्या : हाऊस नं.177<br>उम्र : 29 लिंग : महिला            | 475 | WXA1294719 | निर्वाचक का नाम : ओम प्रकाश सैनी<br>पिता का नाम: हीरा लाल सैनी<br>गृह संख्या : मालियों की झोपडिया<br>उम्र : 25 लिंग : पुरुष | 476 | WXA1426402 | निर्वाचक का नाम : मुरारी लाल माली<br>पिता का नाम: कालू लाल<br>गृह संख्या : प्लेट नं. 103<br>उम्र : 30 लिंग : पुरुष |
| 477 | WXA1273994 | निर्वाचक का नाम : कुलदीप सैनी<br>पिता का नाम: भेंवर लाल सैनी<br>गृह संख्या : तेजाजी के चातरे<br>उम्र : 25 लिंग : पुरुष  | 478 | WXA1269364 | निर्वाचक का नाम : राहुल शर्मा<br>पिता का नाम: रामअवतार शर्मा<br>गृह संख्या : तेजाजी के चातरे के<br>उम्र : 25 लिंग : पुरुष   |     |            |  |

|     |            |  |             |     |            |   |             |     |            |   |             |
|-----|------------|--|-------------|-----|------------|---|-------------|-----|------------|---|-------------|
| 479 | WXA1350578 | निर्वाचक का नाम : अशोक सैनी<br>पिता का नाम: छोटू लाल सैनी<br>गृह संख्या : 53<br>उम्र : 25 लिंग : पुरुष | फोटो उपलब्ध | 480 | WXA1271048 | निर्वाचक का नाम : ममता<br>पिता का नाम: बाबू लाल<br>गृह संख्या : 103<br>उम्र : 32 लिंग : महिला           | फोटो उपलब्ध | 481 | CKZ1137793 | निर्वाचक का नाम : सोहनी<br>पिता का नाम: रामस्वरूप<br>गृह संख्या : 104<br>उम्र : 73 लिंग : महिला           | फोटो उपलब्ध |
| 482 | WXA0282467 | निर्वाचक का नाम : कंचन<br>पिता का नाम: रामस्वरूप<br>गृह संख्या : 104<br>उम्र : 52 लिंग : महिला         | फोटो उपलब्ध | 483 | WXA0508838 | निर्वाचक का नाम : कमल<br>पिता का नाम: रामस्वरूप<br>गृह संख्या : 104<br>उम्र : 36 लिंग : पुरुष           | फोटो उपलब्ध | 484 | WXA0776500 | निर्वाचक का नाम : नोरती<br>पिता का नाम: कमल<br>गृह संख्या : 104<br>उम्र : 30 लिंग : महिला                 | फोटो उपलब्ध |
| 485 | CKZ0907113 | निर्वाचक का नाम : सीता<br>पिता का नाम: श्योजी<br>गृह संख्या : 105<br>उम्र : 76 लिंग : महिला            | फोटो उपलब्ध | 486 | CKZ1826189 | निर्वाचक का नाम : रामवतार<br>पिता का नाम: श्योजी<br>गृह संख्या : 105<br>उम्र : 39 लिंग : पुरुष          | फोटो उपलब्ध | 487 | WXA0052100 | निर्वाचक का नाम : सीमा<br>पिता का नाम: रामवतार<br>गृह संख्या : 105<br>उम्र : 38 लिंग : महिला              | फोटो उपलब्ध |
| 488 | WXA0714758 | निर्वाचक का नाम : हंसराज<br>पिता का नाम: श्योजीलाल<br>गृह संख्या : 105<br>उम्र : 36 लिंग : पुरुष       | फोटो उपलब्ध | 489 | WXA1246099 | निर्वाचक का नाम : बीना<br>पिता का नाम: हंसराज<br>गृह संख्या : 105<br>उम्र : 31 लिंग : महिला             | फोटो उपलब्ध | 490 | CKZ1039395 | निर्वाचक का नाम : नन्दू<br>पिता का नाम: बदरी<br>गृह संख्या : 109<br>उम्र : 73 लिंग : महिला                | फोटो उपलब्ध |
| 491 | WXA0015115 | निर्वाचक का नाम : सीता<br>पिता का नाम: छोटू<br>गृह संख्या : 109<br>उम्र : 52 लिंग : महिला              | फोटो उपलब्ध | 492 | WXA0015180 | निर्वाचक का नाम : छोटू<br>पिता का नाम: बदरी<br>गृह संख्या : 109<br>उम्र : 47 लिंग : पुरुष               | फोटो उपलब्ध | 493 | WXA0015081 | निर्वाचक का नाम : रमेश<br>पिता का नाम: बदरी<br>गृह संख्या : 109<br>उम्र : 42 लिंग : पुरुष                 | फोटो उपलब्ध |
| 494 | WXA0015107 | निर्वाचक का नाम : संतोक<br>पिता का नाम: रमेश<br>गृह संख्या : 109<br>उम्र : 41 लिंग : महिला             | फोटो उपलब्ध | 495 | WXA1557420 | निर्वाचक का नाम : लोकेश सैनी<br>पिता का नाम: रमेश सैनी<br>गृह संख्या : 109<br>उम्र : 22 लिंग : पुरुष    | फोटो उपलब्ध | 496 | CKZ1528231 | निर्वाचक का नाम : हंसराज<br>पिता का नाम: नारायण<br>गृह संख्या : 110<br>उम्र : 41 लिंग : पुरुष             | फोटो उपलब्ध |
| 497 | WXA0163287 | निर्वाचक का नाम : फोरन्ता<br>पिता का नाम: हंसराज<br>गृह संख्या : 110<br>उम्र : 38 लिंग : महिला         | फोटो उपलब्ध | 498 | WXA0714733 | निर्वाचक का नाम : रामराज<br>पिता का नाम: नारायण<br>गृह संख्या : 110<br>उम्र : 36 लिंग : पुरुष           | फोटो उपलब्ध | 499 | WXA0667659 | निर्वाचक का नाम : समोदरा<br>पिता का नाम: रामराज<br>गृह संख्या : 110<br>उम्र : 33 लिंग : महिला             | फोटो उपलब्ध |
| 500 | WXA0163279 | निर्वाचक का नाम : श्योराज<br>पिता का नाम: गंगां राम<br>गृह संख्या : 111<br>उम्र : 53 लिंग : पुरुष      | फोटो उपलब्ध | 501 | WXA0163410 | निर्वाचक का नाम : पप्पूडी<br>पिता का नाम: शोराज<br>गृह संख्या : 111<br>उम्र : 45 लिंग : महिला           | फोटो उपलब्ध | 502 | CKZ1546597 | निर्वाचक का नाम : शंकर<br>पिता का नाम: गंगाराम<br>गृह संख्या : 111<br>उम्र : 43 लिंग : पुरुष              | फोटो उपलब्ध |
| 503 | WXA0163402 | निर्वाचक का नाम : कमला<br>पिता का नाम: शंकर<br>गृह संख्या : 111<br>उम्र : 42 लिंग : महिला              | फोटो उपलब्ध | 504 | WXA1549583 | निर्वाचक का नाम : पूजा सैनी<br>पिता का नाम: शंकर लाल सैनी<br>गृह संख्या : 111<br>उम्र : 22 लिंग : महिला | फोटो उपलब्ध | 505 | WXA1647098 | निर्वाचक का नाम : विष्णु सैनी<br>पिता का नाम: शंकर लाल सैनी<br>गृह संख्या : 111<br>उम्र : 21 लिंग : पुरुष | फोटो उपलब्ध |
| 506 | CKZ1137827 | निर्वाचक का नाम : जगदीश<br>पिता का नाम: मल्ला<br>गृह संख्या : 112<br>उम्र : 68 लिंग : पुरुष            | फोटो उपलब्ध | 507 | CKZ1039379 | निर्वाचक का नाम : लॉंडा<br>पिता का नाम: जगदीश<br>गृह संख्या : 112<br>उम्र : 63 लिंग : महिला             | फोटो उपलब्ध | 508 | CKZ1546480 | निर्वाचक का नाम : सत्यनारायण<br>पिता का नाम: जगदीश<br>गृह संख्या : 112<br>उम्र : 42 लिंग : पुरुष          | फोटो उपलब्ध |

|  |                                 |   |                                 |  |                           |
|--|---------------------------------|---|---------------------------------|--|---------------------------|
| 509<br>निर्वाचक का नाम : सायर<br>पति का नाम: सत्यनारायण<br>गृह संख्या : 112<br>उम्र : 41 लिंग : महिला                | WXA0052092<br>फोटो उपलब्ध       | 510<br>निर्वाचक का नाम : बबलू<br>पिता का नाम: जगदीश<br>गृह संख्या : 112<br>उम्र : 39 लिंग : पुरुष                       | CKZ1546316<br>फोटो उपलब्ध       | 511<br>निर्वाचक का नाम : विनोद कुमार<br>पिता का नाम: जगदीश<br>गृह संख्या : 112<br>उम्र : 34 लिंग : पुरुष             | WXA0714766<br>फोटो उपलब्ध |
| 512<br>निर्वाचक का नाम : रामी<br>पति का नाम: बबलू<br>गृह संख्या : 112<br>उम्र : 33 लिंग : महिला                      | WXA1271063<br>फोटो उपलब्ध       | 513<br>निर्वाचक का नाम : नुरका<br>पति का नाम: हनुमान<br>गृह संख्या : 113<br>उम्र : 61 लिंग : महिला                      | RJ/13/090/132023<br>फोटो उपलब्ध | 514<br>निर्वाचक का नाम : बनवारी<br>पिता का नाम: हनुमान प्रसाद<br>गृह संख्या : 113<br>उम्र : 41 लिंग : पुरुष          | WXA0052183<br>फोटो उपलब्ध |
| 515<br>निर्वाचक का नाम : फोरन्ता देवी<br>पति का नाम: बनवारी लाल<br>गृह संख्या : 113<br>उम्र : 37 लिंग : महिला        | WXA0052084<br>फोटो उपलब्ध       | 516<br>निर्वाचक का नाम : कालूराम<br>पिता का नाम: हनुमान प्रसाद<br>गृह संख्या : 113<br>उम्र : 36 लिंग : पुरुष            | WXA0052191<br>फोटो उपलब्ध       | 517<br>निर्वाचक का नाम : रेखा<br>पति का नाम: कालूराम<br>गृह संख्या : 113<br>उम्र : 33 लिंग : महिला                   | WXA0667725<br>फोटो उपलब्ध |
| 518<br>निर्वाचक का नाम : मनभर<br>पति का नाम: रामेश्वर<br>गृह संख्या : 114<br>उम्र : 79 लिंग : महिला                  | RJ/13/090/132101<br>फोटो उपलब्ध | 519<br>निर्वाचक का नाम : गोरूलाल<br>पिता का नाम: रामेश्वर<br>गृह संख्या : 114<br>उम्र : 52 लिंग : पुरुष                 | CKZ1528140<br>फोटो उपलब्ध       | 520<br>निर्वाचक का नाम : इन्द्रा<br>पति का नाम: गोरूलाल<br>गृह संख्या : 114<br>उम्र : 47 लिंग : महिला                | CKZ1040005<br>फोटो उपलब्ध |
| 521<br>निर्वाचक का नाम : राकेश<br>पिता का नाम: गोरु लाल<br>गृह संख्या : 114<br>उम्र : 25 लिंग : पुरुष                | WXA1270784<br>फोटो उपलब्ध       | 522<br>निर्वाचक का नाम : मनीषा माली<br>पति का नाम: अशोक सैनी<br>गृह संख्या : 114<br>उम्र : 23 लिंग : महिला              | WXA1561422<br>फोटो उपलब्ध       | S 523<br>निर्वाचक का नाम : मंजू सैनी<br>पिता का नाम: गोरु लाल सैनी<br>गृह संख्या : 114<br>उम्र : 22 लिंग : महिला     | WXA1548973<br>फोटो उपलब्ध |
| 524<br>निर्वाचक का नाम : गो पाल<br>पिता का नाम: मल्ला<br>गृह संख्या : 117<br>उम्र : 73 लिंग : पुरुष                  | CKZ1528520<br>फोटो उपलब्ध       | 525<br>निर्वाचक का नाम : धत्री<br>पति का नाम: गो पाल<br>गृह संख्या : 117<br>उम्र : 71 लिंग : महिला                      | CKZ1546522<br>फोटो उपलब्ध       | 526<br>निर्वाचक का नाम : शोराज<br>पिता का नाम: गो पाल<br>गृह संख्या : 117<br>उम्र : 53 लिंग : पुरुष                  | CKZ1350578<br>फोटो उपलब्ध |
| 527<br>निर्वाचक का नाम : लाली<br>पति का नाम: गिरराज<br>गृह संख्या : 117<br>उम्र : 45 लिंग : महिला                    | CKZ1528199<br>फोटो उपलब्ध       | 528<br>निर्वाचक का नाम : हेमराज<br>पिता का नाम: गोपाल<br>गृह संख्या : 117<br>उम्र : 40 लिंग : पुरुष                     | CKZ1546498<br>फोटो उपलब्ध       | 529<br>निर्वाचक का नाम : प्रिया सैनी<br>पिता का नाम: गिरराज सैनी<br>गृह संख्या : 117<br>उम्र : 21 लिंग : महिला       | WXA1712249<br>फोटो उपलब्ध |
| 530<br>निर्वाचक का नाम : सन्तोष<br>पति का नाम: पप्पू<br>गृह संख्या : 123<br>उम्र : 47 लिंग : महिला                   | WXA0163303<br>फोटो उपलब्ध       | 531<br>निर्वाचक का नाम : राजेश<br>पिता का नाम: हनुमान<br>गृह संख्या : 176<br>उम्र : 26 लिंग : पुरुष                     | WXA1250349<br>फोटो उपलब्ध       | 532<br>निर्वाचक का नाम : आशीष सैनी<br>पिता का नाम: हेमराज सैनी<br>गृह संख्या : हाऊस नं 117<br>उम्र : 22 लिंग : पुरुष | WXA1911239<br>फोटो उपलब्ध |
| 533<br>निर्वाचक का नाम : पायल सैनी<br>पिता का नाम: गिरराज सैनी<br>गृह संख्या : हाऊस नं 117<br>उम्र : 19 लिंग : महिला | WXA1896075<br>फोटो उपलब्ध       | 534<br>निर्वाचक का नाम : राजाराम माली<br>पिता का नाम: सोजी माली<br>गृह संख्या : प्लेट नं. 105<br>उम्र : 31 लिंग : पुरुष | WXA1426535<br>फोटो उपलब्ध       |  |                           |

|     |                  |   |             |     |                  |   |             |     |            |   |             |
|-----|------------------|---|-------------|-----|------------------|---|-------------|-----|------------|---|-------------|
| 535 | WXA1596907       | निर्वाचक का नाम : ज्योति सैनी<br>पिता का नाम: राधेश्याम सैनी<br>गृह संख्या : 04<br>उम्र : 21 लिंग : महिला | फोटो उपलब्ध | 536 | WXA1596931       | निर्वाचक का नाम : सत्यप्रकाश सैनी<br>पिता का नाम: पोकर लाल<br>गृह संख्या : 04<br>उम्र : 21 लिंग : पुरुष | फोटो उपलब्ध | 537 | WXA0282509 | निर्वाचक का नाम : सुरेश<br>पिता का नाम: शंकरलाल<br>गृह संख्या : 15<br>उम्र : 39 लिंग : पुरुष        | फोटो उपलब्ध |
| 538 | WXA0282418       | निर्वाचक का नाम : कालूराम<br>पिता का नाम: रामदेवा<br>गृह संख्या : 28<br>उम्र : 33 लिंग : पुरुष            | फोटो उपलब्ध | 539 | WXA0282541       | निर्वाचक का नाम : सीता देवी<br>पति का नाम: रामअवतार<br>गृह संख्या : 42<br>उम्र : 38 लिंग : महिला        | फोटो उपलब्ध | 540 | WXA0282491 | निर्वाचक का नाम : अशोक<br>पिता का नाम: गोपीराम<br>गृह संख्या : 47<br>उम्र : 39 लिंग : पुरुष         | फोटो उपलब्ध |
| 541 | WXA0282533       | निर्वाचक का नाम : श्योराज<br>पिता का नाम: हरजी<br>गृह संख्या : 62<br>उम्र : 36 लिंग : पुरुष               | फोटो उपलब्ध | 542 | WXA0282517       | निर्वाचक का नाम : विनोद<br>पिता का नाम: हीरालाल<br>गृह संख्या : 98<br>उम्र : 35 लिंग : पुरुष            | फोटो उपलब्ध | 543 | WXA1540012 | निर्वाचक का नाम : रिकू माली<br>पति का नाम: धर्मराज<br>गृह संख्या : 110<br>उम्र : 36 लिंग : महिला    | फोटो उपलब्ध |
| 544 | WXA0282426       | निर्वाचक का नाम : धर्मराज<br>पिता का नाम: नारायण<br>गृह संख्या : 110<br>उम्र : 35 लिंग : पुरुष            | फोटो उपलब्ध | 545 | CKZ1528694       | निर्वाचक का नाम : सोहन<br>पिता का नाम: गो पाल<br>गृह संख्या : 125<br>उम्र : 65 लिंग : पुरुष             | फोटो उपलब्ध | 546 | CKZ1546209 | निर्वाचक का नाम : मनोहर<br>पति का नाम: सोहन<br>गृह संख्या : 125<br>उम्र : 63 लिंग : महिला           | फोटो उपलब्ध |
| 547 | CKZ1546589       | निर्वाचक का नाम : महावीर<br>पिता का नाम: सोहन<br>गृह संख्या : 125<br>उम्र : 41 लिंग : पुरुष               | फोटो उपलब्ध | 548 | WXA0014787       | निर्वाचक का नाम : शारदा<br>पति का नाम: महावीर<br>गृह संख्या : 125<br>उम्र : 37 लिंग : महिला             | फोटो उपलब्ध | 549 | WXA1134139 | निर्वाचक का नाम : लीला<br>पति का नाम: ग्यारसी लाल<br>गृह संख्या : 125<br>उम्र : 37 लिंग : महिला     | फोटो उपलब्ध |
| 550 | WXA0052175       | निर्वाचक का नाम : गणेश<br>पिता का नाम: सोहन<br>गृह संख्या : 125<br>उम्र : 36 लिंग : पुरुष                 | फोटो उपलब्ध | 551 | WXA0508861       | निर्वाचक का नाम : अनिता<br>पति का नाम: गणेश<br>गृह संख्या : 125<br>उम्र : 33 लिंग : महिला               | फोटो उपलब्ध | 552 | WXA0574418 | निर्वाचक का नाम : ग्यारसी लाल<br>पिता का नाम: सोहनलाल<br>गृह संख्या : 125<br>उम्र : 32 लिंग : पुरुष | फोटो उपलब्ध |
| 553 | RJ/13/090/132056 | निर्वाचक का नाम : बाबूलाल<br>पिता का नाम: कल्याण<br>गृह संख्या : 126<br>उम्र : 78 लिंग : पुरुष            | फोटो उपलब्ध | 554 | WXA0052118       | निर्वाचक का नाम : मोहन<br>पिता का नाम: बाला<br>गृह संख्या : 126<br>उम्र : 53 लिंग : पुरुष               | फोटो उपलब्ध | 555 | WXA0051664 | निर्वाचक का नाम : समोदरा<br>पति का नाम: छीतर<br>गृह संख्या : 126<br>उम्र : 53 लिंग : महिला          | फोटो उपलब्ध |
| 556 | CKZ0906891       | निर्वाचक का नाम : नन्दा<br>पिता का नाम: बाला<br>गृह संख्या : 126<br>उम्र : 51 लिंग : पुरुष                | फोटो उपलब्ध | 557 | WXA0051672       | निर्वाचक का नाम : गंगा<br>पति का नाम: नन्दा<br>गृह संख्या : 126<br>उम्र : 51 लिंग : महिला               | फोटो उपलब्ध | 558 | WXA0163170 | निर्वाचक का नाम : सुरूपी<br>पति का नाम: मोहन<br>गृह संख्या : 126<br>उम्र : 51 लिंग : महिला          | फोटो उपलब्ध |
| 559 | WXA0052159       | निर्वाचक का नाम : शंकर<br>पिता का नाम: मोहन लाल<br>गृह संख्या : 126<br>उम्र : 36 लिंग : पुरुष             | फोटो उपलब्ध | 560 | WXA1441724       | निर्वाचक का नाम : राजेंद्र<br>पिता का नाम: नंदा सैनी<br>गृह संख्या : 126<br>उम्र : 26 लिंग : पुरुष      | फोटो उपलब्ध | 561 | WXA1295401 | निर्वाचक का नाम : तीजा<br>पिता का नाम: छीतर लाल<br>गृह संख्या : 126<br>उम्र : 25 लिंग : महिला       | फोटो उपलब्ध |
| 562 | WXA1547116       | निर्वाचक का नाम : बबलू सैनी<br>माता का नाम: समोद्रा<br>गृह संख्या : 126<br>उम्र : 22 लिंग : पुरुष         | फोटो उपलब्ध | 563 | RJ/13/090/132128 | निर्वाचक का नाम : श्री लाल<br>पिता का नाम: कंवरीलाल<br>गृह संख्या : 127<br>उम्र : 63 लिंग : पुरुष       | फोटो उपलब्ध | 564 | CKZ1039700 | निर्वाचक का नाम : प्रेम<br>पति का नाम: श्री लाल<br>गृह संख्या : 127<br>उम्र : 60 लिंग : महिला       | फोटो उपलब्ध |

|     |                  |   |             |     |                  |  |             |     |                  |  |             |
|-----|------------------|---|-------------|-----|------------------|--|-------------|-----|------------------|--|-------------|
| 565 | WXA0051680       | निर्वाचक का नाम : बलवीर सैनी<br>पिता का नाम: श्रीलाल<br>गृह संख्या : 127<br>उम्र : 37 लिंग : पुरुष    | फोटो उपलब्ध | 566 | WXA1216654       | निर्वाचक का नाम : देवराज<br>पिता का नाम: श्री लाल<br>गृह संख्या : 127<br>उम्र : 27 लिंग : पुरुष              | फोटो उपलब्ध | 567 | CKZ0906958       | निर्वाचक का नाम : गो पाल<br>पिता का नाम: कंवरीलाल<br>गृह संख्या : 128<br>उम्र : 75 लिंग : पुरुष              | फोटो उपलब्ध |
| 568 | CKZ0906966       | निर्वाचक का नाम : सीतादेवी<br>पति का नाम: गो पाल<br>गृह संख्या : 128<br>उम्र : 73 लिंग : महिला        | फोटो उपलब्ध | 569 | CKZ1039932       | निर्वाचक का नाम : राधेश्याम<br>पिता का नाम: गोपाल<br>गृह संख्या : 128<br>उम्र : 45 लिंग : पुरुष              | फोटो उपलब्ध | 570 | CKZ1528983       | निर्वाचक का नाम : लाली<br>पति का नाम: राधेश्याम<br>गृह संख्या : 128<br>उम्र : 43 लिंग : महिला                | फोटो उपलब्ध |
| 571 | WXA1271055       | निर्वाचक का नाम : कुलदीप<br>पिता का नाम: राधेश्याम<br>गृह संख्या : 128<br>उम्र : 26 लिंग : पुरुष      | फोटो उपलब्ध | 572 | WXA1419746       | निर्वाचक का नाम : रवि सैनी<br>पिता का नाम: राधेश्याम सैनी<br>गृह संख्या : 128<br>उम्र : 24 लिंग : पुरुष      | फोटो उपलब्ध | 573 | RJ/13/090/133085 | निर्वाचक का नाम : छोटू<br>पिता का नाम: कंवरीलाल<br>गृह संख्या : 129<br>उम्र : 65 लिंग : पुरुष                | फोटो उपलब्ध |
| 574 | RJ/13/090/132227 | निर्वाचक का नाम : गोपाली<br>पति का नाम: छोटू<br>गृह संख्या : 129<br>उम्र : 63 लिंग : महिला            | फोटो उपलब्ध | 575 | WXA0163261       | निर्वाचक का नाम : हनुमान<br>पिता का नाम: छोटू लाल<br>गृह संख्या : 129<br>उम्र : 36 लिंग : पुरुष              | फोटो उपलब्ध | 576 | WXA0574434       | निर्वाचक का नाम : टोनी<br>पति का नाम: हनुमान<br>गृह संख्या : 129<br>उम्र : 34 लिंग : महिला                   | फोटो उपलब्ध |
| 577 | WXA0574426       | निर्वाचक का नाम : जगदीश<br>पिता का नाम: छोटूलाल<br>गृह संख्या : 129<br>उम्र : 33 लिंग : पुरुष         | फोटो उपलब्ध | 578 | WXA0574442       | निर्वाचक का नाम : गोरी<br>पति का नाम: जगदीशलाल<br>गृह संख्या : 129<br>उम्र : 32 लिंग : महिला                 | फोटो उपलब्ध | 579 | WXA1211986       | निर्वाचक का नाम : भागचंद<br>पिता का नाम: छोटू<br>गृह संख्या : 129<br>उम्र : 30 लिंग : पुरुष                  | फोटो उपलब्ध |
| 580 | CKZ1137868       | निर्वाचक का नाम : सीता देवी<br>पति का नाम: बदीलाल<br>गृह संख्या : 134<br>उम्र : 55 लिंग : महिला       | फोटो उपलब्ध | 581 | RJ/13/090/133045 | निर्वाचक का नाम : पन्ना लाल माली<br>पिता का नाम: मूल चन्द माली<br>गृह संख्या : 134<br>उम्र : 55 लिंग : पुरुष | फोटो उपलब्ध | 582 | CKZ1040021       | निर्वाचक का नाम : पांची देवी<br>पति का नाम: छोटू लाल<br>गृह संख्या : 134<br>उम्र : 54 लिंग : महिला           | फोटो उपलब्ध |
| 583 | WXA0051805       | निर्वाचक का नाम : राकेश<br>पिता का नाम: बदी<br>गृह संख्या : 134<br>उम्र : 38 लिंग : पुरुष             | फोटो उपलब्ध | 584 | WXA0051797       | निर्वाचक का नाम : सुनिता<br>पति का नाम: राकेश<br>गृह संख्या : 134<br>उम्र : 37 लिंग : महिला                  | फोटो उपलब्ध | 585 | WXA0422501       | निर्वाचक का नाम : हंसराज सैनी<br>पिता का नाम: बदी लाल सैनी<br>गृह संख्या : 134<br>उम्र : 35 लिंग : पुरुष     | फोटो उपलब्ध |
| 586 | WXA0924878       | निर्वाचक का नाम : सावित्री<br>पति का नाम: हंसराज<br>गृह संख्या : 134<br>उम्र : 32 लिंग : महिला        | फोटो उपलब्ध | 587 | WXA1270859       | निर्वाचक का नाम : गिरधारी सैनी<br>पिता का नाम: पन्ना लाल सैनी<br>गृह संख्या : 134<br>उम्र : 25 लिंग : पुरुष  | फोटो उपलब्ध | 588 | WXA1532696       | निर्वाचक का नाम : "आशा कुमारी माली<br>पति का नाम: गिरधारी सैनी<br>गृह संख्या : 134<br>उम्र : 23 लिंग : महिला | फोटो उपलब्ध |
| 589 | RJ/13/090/133074 | निर्वाचक का नाम : रामराय<br>पिता का नाम: जगदीश<br>गृह संख्या : 137<br>उम्र : 51 लिंग : पुरुष          | फोटो उपलब्ध | 590 | CKZ1039676       | निर्वाचक का नाम : संती<br>पति का नाम: रामराय<br>गृह संख्या : 137<br>उम्र : 49 लिंग : महिला                   | फोटो उपलब्ध | 591 | WXA1567353       | निर्वाचक का नाम : संजू सैनी<br>पिता का नाम: रामराय सैनी<br>गृह संख्या : 137<br>उम्र : 22 लिंग : महिला        | फोटो उपलब्ध |
| 592 | WXA1573104       | निर्वाचक का नाम : रेखा सैनी<br>पिता का नाम: रामराय सैनी<br>गृह संख्या : 137<br>उम्र : 22 लिंग : महिला | फोटो उपलब्ध | 593 | RJ/13/090/133086 | निर्वाचक का नाम : हीरा<br>पिता का नाम: जगदीश<br>गृह संख्या : 138<br>उम्र : 64 लिंग : पुरुष                   | फोटो उपलब्ध | 594 | CKZ1039668       | निर्वाचक का नाम : लाडा<br>पति का नाम: हीरा<br>गृह संख्या : 138<br>उम्र : 62 लिंग : महिला                     | फोटो उपलब्ध |

|     |                  |  |             |     |                  |   |             |     |                  |   |             |
|-----|------------------|--|-------------|-----|------------------|---|-------------|-----|------------------|---|-------------|
| 595 | WXA0617860       | निर्वाचक का नाम : आत्माराम<br>पिता का नाम: हीरालाल<br>गृह संख्या : 138<br>उम्र : 32 लिंग : पुरुष     | फोटो उपलब्ध | 596 | WXA0907444       | निर्वाचक का नाम : कृष्णा<br>पिता का नाम: आत्माराम<br>गृह संख्या : 138<br>उम्र : 31 लिंग : महिला         | फोटो उपलब्ध | 597 | WXA0617852       | निर्वाचक का नाम : सियाराम<br>पिता का नाम: हीरालाल<br>गृह संख्या : 138<br>उम्र : 31 लिंग : पुरुष           | फोटो उपलब्ध |
| 598 | WXA1475110       | निर्वाचक का नाम : संपत देवी<br>पति का नाम: सिया राम<br>गृह संख्या : 138<br>उम्र : 31 लिंग : महिला    | फोटो उपलब्ध | 599 | RJ/13/090/132091 | निर्वाचक का नाम : भवर लाल<br>पिता का नाम: मोती<br>गृह संख्या : 139<br>उम्र : 71 लिंग : पुरुष            | फोटो उपलब्ध | 600 | RJ/13/090/132067 | निर्वाचक का नाम : राधा<br>पति का नाम: भवर लाल<br>गृह संख्या : 139<br>उम्र : 68 लिंग : महिला               | फोटो उपलब्ध |
| 601 | RJ/13/090/133075 | निर्वाचक का नाम : बाबू<br>पिता का नाम: जगदीश<br>गृह संख्या : 139<br>उम्र : 60 लिंग : पुरुष           | फोटो उपलब्ध | 602 | RJ/13/090/132113 | निर्वाचक का नाम : कैलाशी<br>पति का नाम: बाबू<br>गृह संख्या : 139<br>उम्र : 57 लिंग : महिला              | फोटो उपलब्ध | 603 | CKZ1546431       | निर्वाचक का नाम : हेमराज<br>पिता का नाम: भंवरलाल<br>गृह संख्या : 139<br>उम्र : 43 लिंग : पुरुष            | फोटो उपलब्ध |
| 604 | WXA0051920       | निर्वाचक का नाम : लाडा<br>पति का नाम: हेमराज<br>गृह संख्या : 139<br>उम्र : 42 लिंग : महिला           | फोटो उपलब्ध | 605 | WXA0163360       | निर्वाचक का नाम : महावीर<br>पिता का नाम: भंवरलाल<br>गृह संख्या : 139<br>उम्र : 37 लिंग : पुरुष          | फोटो उपलब्ध | 606 | WXA0574459       | निर्वाचक का नाम : अनिता<br>पति का नाम: महावीर<br>गृह संख्या : 139<br>उम्र : 33 लिंग : महिला               | फोटो उपलब्ध |
| 607 | WXA1134055       | निर्वाचक का नाम : तेजपाल<br>पिता का नाम: बाबू लाल<br>गृह संख्या : 139<br>उम्र : 26 लिंग : पुरुष      | फोटो उपलब्ध | 608 | WXA1174887       | निर्वाचक का नाम : तीर्थ राज<br>पिता का नाम: बाबू लाल<br>गृह संख्या : 139<br>उम्र : 26 लिंग : पुरुष      | फोटो उपलब्ध | 609 | WXA1565241       | निर्वाचक का नाम : पिंकी सैनी<br>पिता का नाम: हेमराज सैनी<br>गृह संख्या : 139<br>उम्र : 22 लिंग : महिला    | फोटो उपलब्ध |
| 610 | WXA1749860       | निर्वाचक का नाम : दीपा सैनी<br>पति का नाम: तेजपाल सैनी<br>गृह संख्या : 139<br>उम्र : 22 लिंग : महिला | फोटो उपलब्ध | 611 | CKZ1039585       | निर्वाचक का नाम : रामदेवा<br>पिता का नाम: सुख पाल<br>गृह संख्या : 142<br>उम्र : 73 लिंग : पुरुष         | फोटो उपलब्ध | 612 | CKZ1039593       | निर्वाचक का नाम : गीता<br>पति का नाम: रामदेवा<br>गृह संख्या : 142<br>उम्र : 68 लिंग : महिला               | फोटो उपलब्ध |
| 613 | WXA0163071       | निर्वाचक का नाम : गिररज<br>पिता का नाम: रामदेव<br>गृह संख्या : 142<br>उम्र : 36 लिंग : पुरुष         | फोटो उपलब्ध | 614 | WXA0574467       | निर्वाचक का नाम : मधु<br>पति का नाम: गिररज<br>गृह संख्या : 142<br>उम्र : 33 लिंग : महिला                | फोटो उपलब्ध | 615 | WXA1473545       | निर्वाचक का नाम : शंकर लाल माली<br>पिता का नाम: रामदेव माली<br>गृह संख्या : 142<br>उम्र : 29 लिंग : पुरुष | फोटो उपलब्ध |
| 616 | RJ/13/090/132198 | निर्वाचक का नाम : छीतर<br>पिता का नाम: सुवा<br>गृह संख्या : 144<br>उम्र : 60 लिंग : पुरुष            | फोटो उपलब्ध | 617 | CKZ1040054       | निर्वाचक का नाम : लाली<br>पति का नाम: छीतर<br>गृह संख्या : 144<br>उम्र : 58 लिंग : महिला                | फोटो उपलब्ध | 618 | WXA0714774       | निर्वाचक का नाम : विनोद कुमार<br>पिता का नाम: छीतर<br>गृह संख्या : 144<br>उम्र : 32 लिंग : पुरुष          | फोटो उपलब्ध |
| 619 | WXA1497635       | निर्वाचक का नाम : दिनेश सैनी<br>पिता का नाम: रमेश सैनी<br>गृह संख्या : 144<br>उम्र : 22 लिंग : पुरुष | फोटो उपलब्ध | 620 | CKZ1039924       | निर्वाचक का नाम : छोटू<br>पिता का नाम: सुवा<br>गृह संख्या : 145<br>उम्र : 51 लिंग : पुरुष               | फोटो उपलब्ध | 621 | CKZ1039957       | निर्वाचक का नाम : कान्ता<br>पति का नाम: छोटू<br>गृह संख्या : 145<br>उम्र : 51 लिंग : महिला                | फोटो उपलब्ध |
| 622 | WXA1216647       | निर्वाचक का नाम : संजू<br>पिता का नाम: छोटू<br>गृह संख्या : 145<br>उम्र : 26 लिंग : महिला            | फोटो उपलब्ध | 623 | WXA1441591       | निर्वाचक का नाम : गोरा सैनी<br>पिता का नाम: छोटू लाल सैनी<br>गृह संख्या : 145<br>उम्र : 23 लिंग : महिला | फोटो उपलब्ध | 624 | RJ/13/090/132191 | निर्वाचक का नाम : नाथू<br>पिता का नाम: रामनिवास<br>गृह संख्या : 147<br>उम्र : 73 लिंग : पुरुष             | फोटो उपलब्ध |

|     |                  |   |             |     |                  |   |             |     |            |   |             |
|-----|------------------|---|-------------|-----|------------------|---|-------------|-----|------------|---|-------------|
| 625 | CKZ1137884       | निर्वाचक का नाम : सुटका<br>पति का नाम: नाथू<br>गृह संख्या : 147<br>उम्र : 68 लिंग : महिला                 | फोटो उपलब्ध | 626 | CKZ1528025       | निर्वाचक का नाम : रामअवतार<br>पिता का नाम: नाथू<br>गृह संख्या : 147<br>उम्र : 40 लिंग : पुरुष                   | फोटो उपलब्ध | 627 | WXA0386946 | निर्वाचक का नाम : सोना<br>पति का नाम: रामअवतार<br>गृह संख्या : 147<br>उम्र : 35 लिंग : महिला            | फोटो उपलब्ध |
| 628 | WXA1134089       | निर्वाचक का नाम : रेखा<br>पति का नाम: राकेश<br>गृह संख्या : 147<br>उम्र : 26 लिंग : महिला                 | फोटो उपलब्ध | 629 | CKZ1039619       | निर्वाचक का नाम : गोमदी<br>पति का नाम: रामकरण<br>गृह संख्या : 148<br>उम्र : 65 लिंग : महिला                     | फोटो उपलब्ध | 630 | CKZ0907238 | निर्वाचक का नाम : मांगीलाल<br>पिता का नाम: रामनिवास<br>गृह संख्या : 148<br>उम्र : 51 लिंग : पुरुष       | फोटो उपलब्ध |
| 631 | CKZ1039478       | निर्वाचक का नाम : नोरती<br>पति का नाम: मांगी<br>गृह संख्या : 148<br>उम्र : 49 लिंग : महिला                | फोटो उपलब्ध | 632 | WXA0574475       | निर्वाचक का नाम : भोली<br>पति का नाम: रामराज<br>गृह संख्या : 148<br>उम्र : 32 लिंग : महिला                      | फोटो उपलब्ध | 633 | WXA1436120 | निर्वाचक का नाम : छोटा सैनी<br>पिता का नाम: मंगी लाल सैनी<br>गृह संख्या : 148<br>उम्र : 23 लिंग : महिला | फोटो उपलब्ध |
| 634 | CKZ1528645       | निर्वाचक का नाम : कानी<br>पति का नाम: सुवा<br>गृह संख्या : 149<br>उम्र : 83 लिंग : महिला                  | फोटो उपलब्ध | 635 | CKZ0906792       | निर्वाचक का नाम : रतना<br>पिता का नाम: सुवा<br>गृह संख्या : 149<br>उम्र : 68 लिंग : पुरुष                       | फोटो उपलब्ध | 636 | CKZ1528629 | निर्वाचक का नाम : भूली<br>पति का नाम: रतना<br>गृह संख्या : 149<br>उम्र : 61 लिंग : महिला                | फोटो उपलब्ध |
| 637 | WXA0865238       | निर्वाचक का नाम : जीतराम<br>पिता का नाम: रतन<br>गृह संख्या : 149<br>उम्र : 29 लिंग : पुरुष                | फोटो उपलब्ध | 638 | RJ/13/090/132081 | निर्वाचक का नाम : कजोड<br>पिता का नाम: दयाला<br>गृह संख्या : 153<br>उम्र : 54 लिंग : पुरुष                      | फोटो उपलब्ध | 639 | CKZ0906867 | निर्वाचक का नाम : रतनी<br>पति का नाम: कजोड<br>गृह संख्या : 153<br>उम्र : 52 लिंग : महिला                | फोटो उपलब्ध |
| 640 | RJ/13/090/133102 | निर्वाचक का नाम : गणेश<br>पिता का नाम: प्रहलाद<br>गृह संख्या : 153<br>उम्र : 49 लिंग : पुरुष              | फोटो उपलब्ध | 641 | CKZ1039981       | निर्वाचक का नाम : इन्द्रा<br>पति का नाम: गणेश<br>गृह संख्या : 153<br>उम्र : 48 लिंग : महिला                     | फोटो उपलब्ध | 642 | WXA0190942 | निर्वाचक का नाम : सत्यनारायण<br>पिता का नाम: प्रहलाद<br>गृह संख्या : 153<br>उम्र : 42 लिंग : पुरुष      | फोटो उपलब्ध |
| 643 | CKZ1811694       | निर्वाचक का नाम : सन्तीदेवी<br>पति का नाम: सत्यनारायण<br>गृह संख्या : 153<br>उम्र : 40 लिंग : महिला       | फोटो उपलब्ध | 644 | WXA0386896       | निर्वाचक का नाम : रामजीलाल<br>पिता का नाम: कजोडमल<br>गृह संख्या : 153<br>उम्र : 35 लिंग : पुरुष                 | फोटो उपलब्ध | 645 | WXA0714790 | निर्वाचक का नाम : सरिता<br>पति का नाम: रामजीलाल<br>गृह संख्या : 153<br>उम्र : 32 लिंग : महिला           | फोटो उपलब्ध |
| 646 | WXA1174895       | निर्वाचक का नाम : बबलू<br>पिता का नाम: गणेश लाल<br>गृह संख्या : 153<br>उम्र : 27 लिंग : पुरुष             | फोटो उपलब्ध | 647 | WXA1211994       | निर्वाचक का नाम : नोरती<br>पिता का नाम: गणेश लाल<br>गृह संख्या : 153<br>उम्र : 26 लिंग : महिला                  | फोटो उपलब्ध | 648 | WXA1526581 | निर्वाचक का नाम : संजू सैनी<br>पति का नाम: बबलू सैनी<br>गृह संख्या : 153<br>उम्र : 25 लिंग : महिला      | फोटो उपलब्ध |
| 649 | WXA1436161       | निर्वाचक का नाम : निकिता सैनी<br>पिता का नाम: गणेश सैनी<br>गृह संख्या : 153<br>उम्र : 23 लिंग : महिला     | फोटो उपलब्ध | 650 | WXA1556802       | निर्वाचक का नाम : रोहित सैनी सैनी<br>पिता का नाम: सत्यनारायण सैनी<br>गृह संख्या : 153<br>उम्र : 22 लिंग : पुरुष | फोटो उपलब्ध | 651 | WXA1645118 | निर्वाचक का नाम : मोहित सैनी<br>पिता का नाम: गणेश सैनी<br>गृह संख्या : 153<br>उम्र : 21 लिंग : पुरुष    | फोटो उपलब्ध |
| 652 | WXA1645159       | निर्वाचक का नाम : रिकू सैनी<br>पिता का नाम: सत्यनारायण सैनी<br>गृह संख्या : 153<br>उम्र : 21 लिंग : महिला | फोटो उपलब्ध | 653 | RJ/13/090/133060 | निर्वाचक का नाम : कैलाश<br>पिता का नाम: कालू<br>गृह संख्या : 160<br>उम्र : 65 लिंग : पुरुष                      | फोटो उपलब्ध | 654 | CKZ1528934 | निर्वाचक का नाम : प्रेम<br>पति का नाम: कैलाश<br>गृह संख्या : 160<br>उम्र : 63 लिंग : महिला              | फोटो उपलब्ध |

|     |                  |  |     |            |  |     |                  |  |
|-----|------------------|--|-----|------------|--|-----|------------------|--|
| 655 | RJ/13/090/132127 | निर्वाचक का नाम : हनुमान<br>पिता का नाम: कालू<br>गृह संख्या : 160<br>उम्र : 60 लिंग : पुरुष          | 656 | CKZ1528900 | निर्वाचक का नाम : गणेशी<br>पिता का नाम: हनुमान<br>गृह संख्या : 160<br>उम्र : 57 लिंग : महिला               | 657 | CKZ1546373       | निर्वाचक का नाम : मदन<br>पिता का नाम: कालू<br>गृह संख्या : 160<br>उम्र : 56 लिंग : पुरुष                 |
| 658 | WXA0163378       | निर्वाचक का नाम : सूरजकरण<br>पिता का नाम: कालू<br>गृह संख्या : 160<br>उम्र : 47 लिंग : पुरुष         | 659 | CKZ1528918 | निर्वाचक का नाम : भुली<br>पिता का नाम: मदन<br>गृह संख्या : 160<br>उम्र : 47 लिंग : महिला                   | 660 | WXA0402586       | निर्वाचक का नाम : राजाराम सैनी<br>पिता का नाम: हनुमान सैनी<br>गृह संख्या : 160<br>उम्र : 36 लिंग : पुरुष |
| 661 | WXA0667741       | निर्वाचक का नाम : सायर<br>पिता का नाम: राजाराम<br>गृह संख्या : 160<br>उम्र : 33 लिंग : महिला         | 662 | WXA1210566 | निर्वाचक का नाम : हेतराम<br>पिता का नाम: मदन लाल<br>गृह संख्या : 160<br>उम्र : 28 लिंग : पुरुष             | 663 | WXA0973677       | निर्वाचक का नाम : सीताराम<br>पिता का नाम: हनुमान<br>गृह संख्या : 160<br>उम्र : 28 लिंग : पुरुष           |
| 664 | WXA1469378       | निर्वाचक का नाम : गौरन सैनी<br>पिता का नाम: मदन लाल<br>गृह संख्या : 160<br>उम्र : 24 लिंग : महिला    | 665 | WXA1554203 | निर्वाचक का नाम : पार्वती सैनी सैनी<br>पिता का नाम: मदन सैनी<br>गृह संख्या : 160<br>उम्र : 22 लिंग : महिला | 666 | CKZ1812072       | निर्वाचक का नाम : मांगीलाल<br>पिता का नाम: नाथू<br>गृह संख्या : 167<br>उम्र : 79 लिंग : पुरुष            |
| 667 | CKZ1137892       | निर्वाचक का नाम : धत्री<br>पिता का नाम: जगदीश<br>गृह संख्या : 167<br>उम्र : 73 लिंग : महिला          | 668 | CKZ1137900 | निर्वाचक का नाम : शंकर<br>पिता का नाम: जगदीश<br>गृह संख्या : 167<br>उम्र : 43 लिंग : पुरुष                 | 669 | WXA0051839       | निर्वाचक का नाम : गंगा<br>पिता का नाम: शंकर<br>गृह संख्या : 167<br>उम्र : 42 लिंग : महिला                |
| 670 | WXA1773878       | निर्वाचक का नाम : राहुल सैनी<br>पिता का नाम: शंकर माली<br>गृह संख्या : 167<br>उम्र : 20 लिंग : पुरुष | 671 | WXA0574483 | निर्वाचक का नाम : धर्मराज<br>पिता का नाम: नारायण<br>गृह संख्या : 170<br>उम्र : 32 लिंग : पुरुष             | 672 | WXA0282483       | निर्वाचक का नाम : अशोक<br>पिता का नाम: घासीराम<br>गृह संख्या : 184<br>उम्र : 37 लिंग : पुरुष             |
| 673 | WXA1134097       | निर्वाचक का नाम : मुकेश<br>पिता का नाम: जगदीश<br>गृह संख्या : 193<br>उम्र : 34 लिंग : पुरुष          | 674 | CKZ0907261 | निर्वाचक का नाम : तीजा देवी<br>पिता का नाम: पत्रालाल<br>गृह संख्या : 400<br>उम्र : 51 लिंग : महिला         | 675 | CKZ1528066       | निर्वाचक का नाम : छोटू लाल<br>पिता का नाम: मूलचन्द<br>गृह संख्या : 401<br>उम्र : 57 लिंग : पुरुष         |
| 676 | WXA0051987       | निर्वाचक का नाम : बलराम<br>पिता का नाम: छोटू लाल<br>गृह संख्या : 404<br>उम्र : 34 लिंग : पुरुष       | 677 | WXA0667733 | निर्वाचक का नाम : फोरन्ता<br>पिता का नाम: बलराम<br>गृह संख्या : 404<br>उम्र : 34 लिंग : महिला              | 678 | RJ/13/090/132086 | निर्वाचक का नाम : घासी<br>पिता का नाम: जगदीश<br>गृह संख्या : 414<br>उम्र : 69 लिंग : पुरुष               |
| 679 | WXA0907378       | निर्वाचक का नाम : शांति देवी<br>पिता का नाम: घांसीलाल<br>गृह संख्या : 414<br>उम्र : 69 लिंग : महिला  | 680 | CKZ1039650 | निर्वाचक का नाम : मीरा<br>पिता का नाम: घासी<br>गृह संख्या : 414<br>उम्र : 68 लिंग : महिला                  | 681 | WXA0574566       | निर्वाचक का नाम : कालू राम सैनी<br>पिता का नाम: घासी सैनी<br>गृह संख्या : 414<br>उम्र : 38 लिंग : पुरुष  |
| 682 | WXA0907386       | निर्वाचक का नाम : हनुमान<br>पिता का नाम: घांसीलाल<br>गृह संख्या : 414<br>उम्र : 36 लिंग : पुरुष      | 683 | WXA0907402 | निर्वाचक का नाम : मन्जू देवी<br>पिता का नाम: हनुमान<br>गृह संख्या : 414<br>उम्र : 34 लिंग : महिला          | 684 | WXA0907394       | निर्वाचक का नाम : फोरन्ता<br>पिता का नाम: कालूराम<br>गृह संख्या : 414<br>उम्र : 30 लिंग : महिला          |

|     |            |  |             |     |            |  |             |     |            |  |             |
|-----|------------|--|-------------|-----|------------|--|-------------|-----|------------|--|-------------|
| 685 | WXA0282459 | निर्वाचक का नाम : रामराज<br>पिता का नाम: रामकरण<br>गृह संख्या : 436<br>उम्र : 35 लिंग : पुरुष                      | फोटो उपलब्ध | 686 | WXA1069723 | निर्वाचक का नाम : राम भरोसे<br>पिता का नाम: रामदेव<br>गृह संख्या : 436<br>उम्र : 34 लिंग : पुरुष                     | फोटो उपलब्ध | 687 | WXA1069772 | निर्वाचक का नाम : पिंकी देवी<br>पति का नाम: विनोद कुमार<br>गृह संख्या : 436<br>उम्र : 31 लिंग : महिला              | फोटो उपलब्ध |
| 688 | WXA1069756 | निर्वाचक का नाम : राम चरण<br>पिता का नाम: कैलाश<br>गृह संख्या : 436<br>उम्र : 30 लिंग : पुरुष                      | फोटो उपलब्ध | 689 | WXA1069699 | निर्वाचक का नाम : इंद्रा देवी<br>पति का नाम: विनोद<br>गृह संख्या : 436<br>उम्र : 28 लिंग : महिला                     | फोटो उपलब्ध | 690 | WXA1069707 | निर्वाचक का नाम : सेना देवी<br>पति का नाम: बलवीर<br>गृह संख्या : 436<br>उम्र : 28 लिंग : महिला                     | फोटो उपलब्ध |
| 691 | WXA1069632 | निर्वाचक का नाम : राम घणी<br>पति का नाम: किशन लाल<br>गृह संख्या : 436<br>उम्र : 27 लिंग : महिला                    | फोटो उपलब्ध | 692 | WXA1885953 | निर्वाचक का नाम : ममता कुमारी माली<br>पति का नाम: सीताराम माली<br>गृह संख्या : म.क.160<br>उम्र : 29 लिंग : महिला     | फोटो उपलब्ध | 693 | WXA1921048 | निर्वाचक का नाम : दीपक लाल सैनी<br>पिता का नाम: छोटू लाल सैनी<br>गृह संख्या : हाऊस नं145<br>उम्र : 19 लिंग : पुरुष | फोटो उपलब्ध |
| 694 | WXA1915859 | निर्वाचक का नाम : अलका कुमारी सैनी<br>पति का नाम: जीतराम सैनी<br>गृह संख्या : हाऊस नं149<br>उम्र : 21 लिंग : महिला | फोटो उपलब्ध | 695 | WXA1893981 | निर्वाचक का नाम : प्रियंका सैनी<br>पति का नाम: हेतराम माली<br>गृह संख्या : हाऊस नं 160<br>उम्र : 23 लिंग : महिला     | फोटो उपलब्ध | 696 | WXA1961242 | निर्वाचक का नाम : गोबिंद<br>पिता का नाम: मदन<br>गृह संख्या : हाऊस नं160<br>उम्र : 19 लिंग : पुरुष                  | फोटो उपलब्ध |
| 697 | WXA1864487 | निर्वाचक का नाम : फ़ोरेता देवी<br>अन्य: हंसराज सैनी<br>गृह संख्या : मालियों की झोंपड़ीया<br>उम्र : 29 लिंग : पुरुष | फोटो उपलब्ध | 698 | WXA1864479 | निर्वाचक का नाम : हंसराज<br>पिता का नाम: पाचुराम सैनी<br>गृह संख्या : मालियों की झोंपड़ीया<br>उम्र : 31 लिंग : पुरुष | फोटो उपलब्ध |     |            |  |             |

## अनुभाग की संख्या व नाम : 5-मन्दिर के पास,मालियों की झोंपड़ीया

|     |            |   |     |            |   |     |            |  |
|-----|------------|---|-----|------------|---|-----|------------|--|
| 699 | WXA1069764 | निर्वाचक का नाम : राकेश कुमार<br>पिता का नाम: नाथु लाल<br>गृह संख्या : 05<br>उम्र : 30 लिंग : पुरुष | 700 | WXA1597152 | निर्वाचक का नाम : गौरी शंकर सैनी<br>पिता का नाम: धासी लाल सैनी<br>गृह संख्या : 05<br>उम्र : 24 लिंग : पुरुष | 701 | WXA0891374 | निर्वाचक का नाम : लाली<br>पति का नाम: मुकेश कुमार<br>गृह संख्या : 26<br>उम्र : 34 लिंग : महिला               |
| 702 | WXA0891382 | निर्वाचक का नाम : राजुलाल<br>पिता का नाम: आनन्दी लाल<br>गृह संख्या : 40<br>उम्र : 29 लिंग : पुरुष   | 703 | WXA0891333 | निर्वाचक का नाम : राजू सैनी<br>पति का नाम: दिनेश माली<br>गृह संख्या : 41<br>उम्र : 33 लिंग : महिला          | 704 | WXA0891408 | निर्वाचक का नाम : पिंकी<br>पति का नाम: सावरा<br>गृह संख्या : 41<br>उम्र : 30 लिंग : महिला                    |
| 705 | WXA0891390 | निर्वाचक का नाम : कन्हैयालाल<br>पिता का नाम: शंकर लाल<br>गृह संख्या : 41<br>उम्र : 29 लिंग : पुरुष  | 706 | WXA/891416 | निर्वाचक का नाम : महेन्द्र कुमार<br>पिता का नाम: रामसहाय<br>गृह संख्या : 41<br>उम्र : 29 लिंग : पुरुष       | 707 | WXA1573120 | निर्वाचक का नाम : शिवानी सैनी<br>पति का नाम: महेंद्र कुमार सैनी<br>गृह संख्या : 41<br>उम्र : 22 लिंग : महिला |
| 708 | WXA1134006 | निर्वाचक का नाम : देवनारायण<br>पिता का नाम: शंकरलाल<br>गृह संख्या : 56<br>उम्र : 26 लिंग : पुरुष    | 709 | WXA0891366 | निर्वाचक का नाम : कमली<br>पति का नाम: महावीर<br>गृह संख्या : 100<br>उम्र : 30 लिंग : महिला                  | 710 | WXA1169135 | निर्वाचक का नाम : अशोक<br>पिता का नाम: रतिराम<br>गृह संख्या : 103<br>उम्र : 26 लिंग : पुरुष                  |
| 711 | WXA0891325 | निर्वाचक का नाम : कालूराम<br>पिता का नाम: मोहन<br>गृह संख्या : 126<br>उम्र : 29 लिंग : पुरुष        | 712 | WXA0891341 | निर्वाचक का नाम : प्रेम<br>पति का नाम: शंकरलाल<br>गृह संख्या : 126<br>उम्र : 29 लिंग : महिला                | 713 | WXA1323591 | निर्वाचक का नाम : मोरपली<br>पति का नाम: सुरज करण<br>गृह संख्या : 160<br>उम्र : 35 लिंग : महिला               |
| 714 | WXA0973685 | निर्वाचक का नाम : सीताराम<br>पिता का नाम: नानगराम<br>गृह संख्या : 160<br>उम्र : 28 लिंग : पुरुष     | 715 | WXA0312199 | निर्वाचक का नाम : बदरी<br>पिता का नाम: गो पाल<br>गृह संख्या : 168<br>उम्र : 72 लिंग : पुरुष                 | 716 | WXA0312207 | निर्वाचक का नाम : प्रेम<br>पति का नाम: बदरी<br>गृह संख्या : 168<br>उम्र : 63 लिंग : महिला                    |
| 717 | WXA0973651 | निर्वाचक का नाम : रसना<br>पति का नाम: मनराज<br>गृह संख्या : 168<br>उम्र : 28 लिंग : महिला           | 718 | WXA0776492 | निर्वाचक का नाम : मनराज<br>पिता का नाम: बद्रीलाल<br>गृह संख्या : 168<br>उम्र : 28 लिंग : पुरुष              | 719 | CKZ1137918 | निर्वाचक का नाम : नारायण<br>पिता का नाम: गो पाल<br>गृह संख्या : 170<br>उम्र : 68 लिंग : पुरुष                |
| 720 | CKZ1137926 | निर्वाचक का नाम : प्रेम<br>पति का नाम: नारायण<br>गृह संख्या : 170<br>उम्र : 65 लिंग : महिला         | 721 | WXA0386821 | निर्वाचक का नाम : पीरू<br>पिता का नाम: नारायण<br>गृह संख्या : 170<br>उम्र : 39 लिंग : पुरुष                 | 722 | WXA0667758 | निर्वाचक का नाम : मनीषा<br>पति का नाम: धर्मराज<br>गृह संख्या : 170<br>उम्र : 33 लिंग : महिला                 |
| 723 | WXA0776518 | निर्वाचक का नाम : रेखा देवी<br>पति का नाम: पीरू<br>गृह संख्या : 170<br>उम्र : 31 लिंग : महिला       | 724 | WXA0051698 | निर्वाचक का नाम : छोटू<br>पिता का नाम: बिरदा<br>गृह संख्या : 173<br>उम्र : 76 लिंग : पुरुष                  | 725 | CKZ1039874 | निर्वाचक का नाम : कजोड<br>पिता का नाम: लादू<br>गृह संख्या : 173<br>उम्र : 53 लिंग : पुरुष                    |
| 726 | WXA0051755 | निर्वाचक का नाम : सन्तरा<br>पति का नाम: कजोड<br>गृह संख्या : 173<br>उम्र : 51 लिंग : महिला          | 727 | WXA1517671 | निर्वाचक का नाम : रसीला सैनी<br>पिता का नाम: कजोड सैनी<br>गृह संख्या : 173<br>उम्र : 22 लिंग : महिला        | 728 | WXA1773811 | निर्वाचक का नाम : अंजली सैनी<br>पिता का नाम: कजोड सैनी<br>गृह संख्या : 173<br>उम्र : 20 लिंग : महिला         |

|       |                  |   |     |                  |  |     |                  |   |
|-------|------------------|---|-----|------------------|--|-----|------------------|---|
| 729   | CKZ1812049       | निर्वाचक का नाम : बदाम<br>पति का नाम: नाथू<br>गृह संख्या : 174<br>उम्र : 72 लिंग : महिला                  | 730 | WXA0163022       | निर्वाचक का नाम : सन्तरा<br>पति का नाम: शंकर<br>गृह संख्या : 174<br>उम्र : 48 लिंग : महिला               | 731 | CKZ1350586       | निर्वाचक का नाम : शंकर<br>पिता का नाम: नाथू<br>गृह संख्या : 174<br>उम्र : 43 लिंग : पुरुष               |
| 732   | CKZ1812056       | निर्वाचक का नाम : फोरन्ता<br>पति का नाम: भागचन्द<br>गृह संख्या : 174<br>उम्र : 42 लिंग : महिला            | 733 | CKZ1137942       | निर्वाचक का नाम : भागचन्द<br>पिता का नाम: नाथू<br>गृह संख्या : 174<br>उम्र : 41 लिंग : पुरुष             | 734 | WXA1436088       | निर्वाचक का नाम : चेतन सैनी<br>पिता का नाम: शंकर लाल सैनी<br>गृह संख्या : 174<br>उम्र : 23 लिंग : पुरुष |
| 735   | RJ/13/090/133116 | निर्वाचक का नाम : जगन् नाथ<br>पिता का नाम: भूरा<br>गृह संख्या : 175<br>उम्र : 63 लिंग : पुरुष             | 736 | CKZ0907071       | निर्वाचक का नाम : रतनी<br>पति का नाम: जगन् नाथ<br>गृह संख्या : 175<br>उम्र : 58 लिंग : महिला             | 737 | WXA0536755       | निर्वाचक का नाम : गणेश<br>पिता का नाम: जगन्नाथ<br>गृह संख्या : 175<br>उम्र : 33 लिंग : पुरुष            |
| 738   | WXA0973594       | निर्वाचक का नाम : राकेश<br>पिता का नाम: जगन्नाथ<br>गृह संख्या : 175<br>उम्र : 28 लिंग : पुरुष             | 739 | WXA0973610       | निर्वाचक का नाम : शिवराज<br>पिता का नाम: रामलाल<br>गृह संख्या : 175<br>उम्र : 28 लिंग : पुरुष            | 740 | WXA0973727       | निर्वाचक का नाम : अनीता<br>पति का नाम: गणेश<br>गृह संख्या : 175<br>उम्र : 28 लिंग : महिला               |
| 741   | RJ/13/090/132231 | निर्वाचक का नाम : हनुमान<br>पिता का नाम: पीरू<br>गृह संख्या : 176<br>उम्र : 64 लिंग : पुरुष               | 742 | CKZ1039825       | निर्वाचक का नाम : मनभर<br>पति का नाम: हनुमान<br>गृह संख्या : 176<br>उम्र : 63 लिंग : महिला               | 743 | RJ/13/090/132234 | निर्वाचक का नाम : बजरंगा<br>पिता का नाम: पीरू<br>गृह संख्या : 176<br>उम्र : 60 लिंग : पुरुष             |
| 744   | CKZ1039833       | निर्वाचक का नाम : कंचन<br>पति का नाम: बजरंगा<br>गृह संख्या : 176<br>उम्र : 59 लिंग : महिला                | 745 | RJ/13/090/132235 | निर्वाचक का नाम : प्रभू<br>पिता का नाम: पीरू<br>गृह संख्या : 176<br>उम्र : 57 लिंग : पुरुष               | 746 | CKZ1826338       | निर्वाचक का नाम : सायर<br>पति का नाम: प्रभू<br>गृह संख्या : 176<br>उम्र : 57 लिंग : महिला               |
| 747   | CKZ1039841       | निर्वाचक का नाम : काना<br>पिता का नाम: पीरू<br>गृह संख्या : 176<br>उम्र : 56 लिंग : पुरुष                 | 748 | CKZ1039858       | निर्वाचक का नाम : रमेशी<br>पति का नाम: काना<br>गृह संख्या : 176<br>उम्र : 53 लिंग : महिला                | 749 | WXA0386797       | निर्वाचक का नाम : धर्मराज<br>पिता का नाम: बजरंग लाल<br>गृह संख्या : 176<br>उम्र : 35 लिंग : पुरुष       |
| 750   | WXA0667766       | निर्वाचक का नाम : दीपाली<br>पति का नाम: धर्मराज<br>गृह संख्या : 176<br>उम्र : 32 लिंग : महिला             | 751 | WXA0617829       | निर्वाचक का नाम : अशोक कुमार<br>पिता का नाम: हनुमान<br>गृह संख्या : 176<br>उम्र : 31 लिंग : पुरुष        | 752 | WXA1206556       | निर्वाचक का नाम : पॉची<br>पिता का नाम: प्रभू लाल<br>गृह संख्या : 176<br>उम्र : 26 लिंग : महिला          |
| # 753 | WXA1350552       | निर्वाचक का नाम : राजाराम सैनी<br>पिता का नाम: प्रभू लाल<br>गृह संख्या : 176<br>उम्र : 25 लिंग : पुरुष    | 754 | WXA1402700       | निर्वाचक का नाम : जीतराम<br>पिता का नाम: प्रभू लाल<br>गृह संख्या : 176<br>उम्र : 24 लिंग : पुरुष         | 755 | WXA1419738       | निर्वाचक का नाम : रसीला सैनी<br>पिता का नाम: कानाराम सैनी<br>गृह संख्या : 176<br>उम्र : 24 लिंग : महिला |
| 756   | WXA1419787       | निर्वाचक का नाम : खुशीराम सैनी<br>पिता का नाम: कानाराम सैनी<br>गृह संख्या : 176<br>उम्र : 24 लिंग : पुरुष | 757 | WXA1565571       | निर्वाचक का नाम : दीपक सैनी<br>पिता का नाम: बजरंग लाल सैनी<br>गृह संख्या : 176<br>उम्र : 22 लिंग : पुरुष | 758 | WXA0891317       | निर्वाचक का नाम : राकेश<br>पिता का नाम: आनन्दी लाल<br>गृह संख्या : 176-05<br>उम्र : 29 लिंग : पुरुष     |

|     |                  |  |     |            |  |     |                  |  |
|-----|------------------|--|-----|------------|--|-----|------------------|--|
| 759 | WXA1069681       | निर्वाचक का नाम : धीरज<br>पिता का नाम: रमेश चन्द<br>गृह संख्या : 176-05<br>उम्र : 27 लिंग : पुरुष  | 760 | WXA1069657 | निर्वाचक का नाम : शिमला<br>पिता का नाम: राम जी लाल<br>गृह संख्या : 176-05<br>उम्र : 27 लिंग : महिला            | 761 | WXA1459833       | निर्वाचक का नाम : मनराज सैनी<br>पिता का नाम: कनराम सैनी<br>गृह संख्या : 176-05<br>उम्र : 23 लिंग : पुरुष |
| 762 | CKZ1137991       | निर्वाचक का नाम : राम प्यारी<br>पति का नाम: कालू<br>गृह संख्या : 177<br>उम्र : 76 लिंग : महिला     | 763 | CKZ1138015 | निर्वाचक का नाम : गंगा<br>पति का नाम: गोरू<br>गृह संख्या : 177<br>उम्र : 68 लिंग : महिला                       | 764 | CKZ1138023       | निर्वाचक का नाम : किशना<br>पिता का नाम: हजारी<br>गृह संख्या : 177<br>उम्र : 63 लिंग : पुरुष              |
| 765 | CKZ1812023       | निर्वाचक का नाम : रामप्यारी<br>पति का नाम: किशना<br>गृह संख्या : 177<br>उम्र : 62 लिंग : महिला     | 766 | WXA0051599 | निर्वाचक का नाम : सुशीला<br>पति का नाम: देवनारायण<br>गृह संख्या : 177<br>उम्र : 44 लिंग : महिला                | 767 | WXA0386839       | निर्वाचक का नाम : देवनारायण<br>पिता का नाम: कालू<br>गृह संख्या : 177<br>उम्र : 35 लिंग : पुरुष           |
| 768 | WXA1333228       | निर्वाचक का नाम : सत्यनारायण<br>पिता का नाम: गोरू<br>गृह संख्या : 177<br>उम्र : 34 लिंग : पुरुष    | 769 | WXA0714816 | निर्वाचक का नाम : मंगली<br>पति का नाम: सत्यनारायण<br>गृह संख्या : 177<br>उम्र : 32 लिंग : महिला                | 770 | WXA0907428       | निर्वाचक का नाम : बुद्ध नारायण<br>पिता का नाम: किशनलाल<br>गृह संख्या : 177<br>उम्र : 29 लिंग : पुरुष     |
| 771 | WXA1271089       | निर्वाचक का नाम : नेमी चन्द<br>पिता का नाम: किशन लाल<br>गृह संख्या : 177<br>उम्र : 26 लिंग : पुरुष | 772 | WXA1457357 | निर्वाचक का नाम : हेमलता सैनी<br>पति का नाम: बुदनर्यन<br>गृह संख्या : 177, अनुब्धा 5<br>उम्र : 25 लिंग : महिला | 773 | CKZ1138031       | निर्वाचक का नाम : पोखर<br>पिता का नाम: भूरा<br>गृह संख्या : 180<br>उम्र : 83 लिंग : पुरुष                |
| 774 | CKZ0907063       | निर्वाचक का नाम : कैलाश<br>पिता का नाम: पोखर<br>गृह संख्या : 180<br>उम्र : 55 लिंग : पुरुष         | 775 | CKZ1350594 | निर्वाचक का नाम : मीरा<br>पति का नाम: कैलाश<br>गृह संख्या : 180<br>उम्र : 53 लिंग : महिला                      | 776 | CKZ1546357       | निर्वाचक का नाम : रामधन<br>पिता का नाम: कजोड<br>गृह संख्या : 180<br>उम्र : 38 लिंग : पुरुष               |
| 777 | WXA0163436       | निर्वाचक का नाम : सीमा<br>पति का नाम: रामधन<br>गृह संख्या : 180<br>उम्र : 37 लिंग : महिला          | 778 | WXA1169127 | निर्वाचक का नाम : सोनू<br>पिता का नाम: कैलाश<br>गृह संख्या : 180<br>उम्र : 27 लिंग : पुरुष                     | 779 | WXA1210590       | निर्वाचक का नाम : राकेश कुमार<br>पिता का नाम: कैलाश<br>गृह संख्या : 180<br>उम्र : 27 लिंग : पुरुष        |
| 780 | CKZ0907006       | निर्वाचक का नाम : जगदीश<br>पिता का नाम: अम्बा लाल<br>गृह संख्या : 182<br>उम्र : 73 लिंग : पुरुष    | 781 | CKZ1528348 | निर्वाचक का नाम : प्रहलादी<br>पति का नाम: जगदीश<br>गृह संख्या : 182<br>उम्र : 68 लिंग : महिला                  | 782 | CKZ1528587       | निर्वाचक का नाम : भैरू<br>पिता का नाम: अम्बा लाल<br>गृह संख्या : 182<br>उम्र : 65 लिंग : पुरुष           |
| 783 | RJ/13/090/132049 | निर्वाचक का नाम : सीता<br>पति का नाम: भैरू<br>गृह संख्या : 182<br>उम्र : 63 लिंग : महिला           | 784 | CKZ1812031 | निर्वाचक का नाम : सजना<br>पति का नाम: बाबू लाल<br>गृह संख्या : 182<br>उम्र : 48 लिंग : महिला                   | 785 | RJ/13/090/133058 | निर्वाचक का नाम : रमेश<br>पिता का नाम: जगदीश<br>गृह संख्या : 182<br>उम्र : 46 लिंग : पुरुष               |
| 786 | WXA1221209       | निर्वाचक का नाम : बाबू लाल<br>पिता का नाम: भैरू लाल<br>गृह संख्या : 182<br>उम्र : 41 लिंग : पुरुष  | 787 | WXA0330910 | निर्वाचक का नाम : निरमा<br>पति का नाम: रमेश<br>गृह संख्या : 182<br>उम्र : 40 लिंग : महिला                      | 788 | WXA0163428       | निर्वाचक का नाम : ममता<br>पति का नाम: पांचू<br>गृह संख्या : 182<br>उम्र : 39 लिंग : महिला                |

|     |                  |  |     |                  |   |     |            |   |
|-----|------------------|--|-----|------------------|---|-----|------------|---|
| 789 | WXA0574509       | निर्वाचक का नाम : शारदा<br>पति का नाम: हंसराज<br>गृह संख्या : 182<br>उम्र : 38 लिंग : महिला          | 790 | WXA0386789       | निर्वाचक का नाम : हंसराज<br>पिता का नाम: भैरू लाल<br>गृह संख्या : 182<br>उम्र : 34 लिंग : पुरुष               | 791 | WXA0574517 | निर्वाचक का नाम : गंगा देवी<br>पति का नाम: विनोद<br>गृह संख्या : 182<br>उम्र : 33 लिंग : महिला      |
| 792 | WXA1473461       | निर्वाचक का नाम : दीपक सैनी<br>पिता का नाम: बाबू लाल<br>गृह संख्या : 182<br>उम्र : 23 लिंग : पुरुष   | 793 | WXA1649490       | निर्वाचक का नाम : दिलखुश सैनी<br>पिता का नाम: शंकर लाल सैनी<br>गृह संख्या : 182<br>उम्र : 22 लिंग : पुरुष     | 794 | CKZ1039502 | निर्वाचक का नाम : रामदेवा<br>पिता का नाम: सुवा<br>गृह संख्या : 183<br>उम्र : 60 लिंग : पुरुष        |
| 795 | WXA0163154       | निर्वाचक का नाम : भूरी<br>पति का नाम: रामदेवा<br>गृह संख्या : 183<br>उम्र : 58 लिंग : महिला          | 796 | CKZ1546472       | निर्वाचक का नाम : पप्पू<br>पिता का नाम: सुवा<br>गृह संख्या : 183<br>उम्र : 50 लिंग : पुरुष                    | 797 | CKZ1812171 | निर्वाचक का नाम : सावित्री<br>पति का नाम: श्योजी<br>गृह संख्या : 183<br>उम्र : 44 लिंग : महिला      |
| 798 | CKZ1546530       | निर्वाचक का नाम : गोरू<br>पिता का नाम: सुवा<br>गृह संख्या : 183<br>उम्र : 42 लिंग : पुरुष            | 799 | CKZ1826130       | निर्वाचक का नाम : लाली<br>पति का नाम: गोरू<br>गृह संख्या : 183<br>उम्र : 42 लिंग : महिला                      | 800 | WXA0574525 | निर्वाचक का नाम : शिवराज<br>पिता का नाम: रामदेव<br>गृह संख्या : 183<br>उम्र : 34 लिंग : पुरुष       |
| 801 | WXA0574533       | निर्वाचक का नाम : नन्दु देवी<br>पति का नाम: शिवराज<br>गृह संख्या : 183<br>उम्र : 33 लिंग : महिला     | 802 | WXA1250281       | निर्वाचक का नाम : सुरज<br>पिता का नाम: रामदेव<br>गृह संख्या : 183<br>उम्र : 29 लिंग : पुरुष                   | 803 | WXA1469345 | निर्वाचक का नाम : मनीष सैनी<br>पिता का नाम: पप्पू लाल<br>गृह संख्या : 183<br>उम्र : 25 लिंग : पुरुष |
| 804 | WXA1457787       | निर्वाचक का नाम : खुशबू सैनी<br>पिता का नाम: गोरू सैनी<br>गृह संख्या : 183<br>उम्र : 23 लिंग : महिला | 805 | WXA1644988       | निर्वाचक का नाम : गणेश कुमार सैनी<br>पिता का नाम: गोरू लाल सैनी<br>गृह संख्या : 183<br>उम्र : 21 लिंग : पुरुष | 806 | CKZ0906990 | निर्वाचक का नाम : भूरी<br>पति का नाम: घासी<br>गृह संख्या : 184<br>उम्र : 67 लिंग : महिला            |
| 807 | CKZ1529023       | निर्वाचक का नाम : बाबू<br>पिता का नाम: घासीलाल<br>गृह संख्या : 184<br>उम्र : 40 लिंग : पुरुष         | 808 | WXA0386912       | निर्वाचक का नाम : सन्तोष देवी<br>पति का नाम: बाबू लाल<br>गृह संख्या : 184<br>उम्र : 38 लिंग : महिला           | 809 | WXA0714824 | निर्वाचक का नाम : विनोद<br>पिता का नाम: घासीलाल<br>गृह संख्या : 184<br>उम्र : 34 लिंग : पुरुष       |
| 810 | WXA1210145       | निर्वाचक का नाम : कृष्ण कुमार<br>पिता का नाम: घासी लाल<br>गृह संख्या : 184<br>उम्र : 26 लिंग : पुरुष | 811 | RJ/13/090/132070 | निर्वाचक का नाम : केसरा<br>पिता का नाम: कल्याण<br>गृह संख्या : 185<br>उम्र : 76 लिंग : पुरुष                  | 812 | CKZ1528942 | निर्वाचक का नाम : नाराणी<br>पति का नाम: केसरा<br>गृह संख्या : 185<br>उम्र : 73 लिंग : महिला         |
| 813 | RJ/13/090/132053 | निर्वाचक का नाम : तैजा<br>पिता का नाम: कल्याण<br>गृह संख्या : 185<br>उम्र : 72 लिंग : पुरुष          | 814 | WXA0051763       | निर्वाचक का नाम : सन्तोष<br>पति का नाम: तैजा<br>गृह संख्या : 185<br>उम्र : 70 लिंग : महिला                    | 815 | WXA0051722 | निर्वाचक का नाम : कैलाशी<br>पति का नाम: गणेश<br>गृह संख्या : 185<br>उम्र : 61 लिंग : महिला          |
| 816 | CKZ1350636       | निर्वाचक का नाम : नाथू<br>पिता का नाम: भूरा<br>गृह संख्या : 185<br>उम्र : 60 लिंग : पुरुष            | 817 | WXA0051870       | निर्वाचक का नाम : धत्री<br>पति का नाम: नाथू<br>गृह संख्या : 185<br>उम्र : 58 लिंग : महिला                     | 818 | CKZ1528330 | निर्वाचक का नाम : रामफूल<br>पिता का नाम: केसरा<br>गृह संख्या : 185<br>उम्र : 43 लिंग : पुरुष        |

|     |                  |  |             |     |            |   |             |     |                  |   |             |
|-----|------------------|--|-------------|-----|------------|---|-------------|-----|------------------|---|-------------|
| 819 | CKZ1528710       | निर्वाचक का नाम : रामकिशन<br>पिता का नाम: तेजा माली<br>गृह संख्या : 185<br>उम्र : 41 लिंग : पुरुष            | फोटो उपलब्ध | 820 | WXA0051748 | निर्वाचक का नाम : कमलेश<br>पति का नाम: रामकिशन<br>गृह संख्या : 185<br>उम्र : 40 लिंग : महिला            | फोटो उपलब्ध | 821 | WXA0386862       | निर्वाचक का नाम : राम प्रकाश<br>पिता का नाम: नाथू लाल<br>गृह संख्या : 185<br>उम्र : 36 लिंग : पुरुष         | फोटो उपलब्ध |
| 822 | WXA0386904       | निर्वाचक का नाम : मुकेश<br>पिता का नाम: केसर लाल<br>गृह संख्या : 185<br>उम्र : 34 लिंग : पुरुष               | फोटो उपलब्ध | 823 | WXA0667642 | निर्वाचक का नाम : सोना<br>पति का नाम: मुकेश<br>गृह संख्या : 185<br>उम्र : 34 लिंग : महिला               | फोटो उपलब्ध | 824 | WXA0617837       | निर्वाचक का नाम : विनोद कुमार<br>पिता का नाम: गणेश<br>गृह संख्या : 185<br>उम्र : 31 लिंग : पुरुष            | फोटो उपलब्ध |
| 825 | WXA0891358       | निर्वाचक का नाम : राकेश<br>पिता का नाम: नाथूलाल<br>गृह संख्या : 185<br>उम्र : 30 लिंग : पुरुष                | फोटो उपलब्ध | 826 | WXA0973842 | निर्वाचक का नाम : संजय<br>पिता का नाम: केसरा<br>गृह संख्या : 185<br>उम्र : 27 लिंग : पुरुष              | फोटो उपलब्ध | 827 | WXA1554344       | निर्वाचक का नाम : अलका सैनी सैनी<br>पिता का नाम: रामकिशन सैनी<br>गृह संख्या : 185<br>उम्र : 22 लिंग : महिला | फोटो उपलब्ध |
| 828 | CKZ1138098       | निर्वाचक का नाम : रामअवतार<br>पिता का नाम: तेजा<br>गृह संख्या : 186<br>उम्र : 47 लिंग : पुरुष                | फोटो उपलब्ध | 829 | WXA0312280 | निर्वाचक का नाम : सुनीता<br>पति का नाम: रामअवतार<br>गृह संख्या : 186<br>उम्र : 43 लिंग : महिला          | फोटो उपलब्ध | 830 | WXA0051615       | निर्वाचक का नाम : मीरा<br>पति का नाम: रामफूल<br>गृह संख्या : 186<br>उम्र : 42 लिंग : महिला                  | फोटो उपलब्ध |
| 831 | WXA1419811       | निर्वाचक का नाम : रवि सैनी<br>पिता का नाम: रामअवतार सैनी<br>गृह संख्या : 186<br>उम्र : 24 लिंग : पुरुष       | फोटो उपलब्ध | 832 | CKZ0906875 | निर्वाचक का नाम : रूपनारायण<br>पिता का नाम: सुखदेवा<br>गृह संख्या : 188<br>उम्र : 63 लिंग : पुरुष       | फोटो उपलब्ध | 833 | CKZ0906883       | निर्वाचक का नाम : सीता<br>पति का नाम: रूपनारायण<br>गृह संख्या : 188<br>उम्र : 60 लिंग : महिला               | फोटो उपलब्ध |
| 834 | RJ/13/090/133128 | निर्वाचक का नाम : सत्यनारायण<br>पिता का नाम: सुखदेवा<br>गृह संख्या : 188<br>उम्र : 55 लिंग : पुरुष           | फोटो उपलब्ध | 835 | WXA0330779 | निर्वाचक का नाम : रामा<br>पति का नाम: सत्यनारायण<br>गृह संख्या : 188<br>उम्र : 53 लिंग : महिला          | फोटो उपलब्ध | 836 | RJ/13/090/133069 | निर्वाचक का नाम : शंकर<br>पिता का नाम: सुखदेवा<br>गृह संख्या : 188<br>उम्र : 51 लिंग : पुरुष                | फोटो उपलब्ध |
| 837 | WXA0163220       | निर्वाचक का नाम : कोशल्या<br>पति का नाम: शंकर<br>गृह संख्या : 188<br>उम्र : 48 लिंग : महिला                  | फोटो उपलब्ध | 838 | WXA1645647 | निर्वाचक का नाम : पिकी सैनी<br>पति का नाम: रामजी लाल सैनी<br>गृह संख्या : 188<br>उम्र : 33 लिंग : महिला | फोटो उपलब्ध | 839 | WXA0973628       | निर्वाचक का नाम : रामजीलाल<br>पिता का नाम: शंकरलाल<br>गृह संख्या : 188<br>उम्र : 28 लिंग : पुरुष            | फोटो उपलब्ध |
| 840 | WXA0973768       | निर्वाचक का नाम : लोकेश<br>पिता का नाम: रूप नारायण<br>गृह संख्या : 188<br>उम्र : 27 लिंग : पुरुष             | फोटो उपलब्ध | 841 | WXA0973792 | निर्वाचक का नाम : नचू<br>पति का नाम: लोकेश<br>गृह संख्या : 188<br>उम्र : 27 लिंग : महिला                | फोटो उपलब्ध | 842 | WXA1650738       | निर्वाचक का नाम : रेनु सैनी<br>पिता का नाम: सत्यनारायण सैनी<br>गृह संख्या : 188<br>उम्र : 26 लिंग : महिला   | फोटो उपलब्ध |
| 843 | WXA1650787       | निर्वाचक का नाम : कल्याणी सैनी<br>पिता का नाम: सत्यनारायण सैनी<br>गृह संख्या : 188<br>उम्र : 21 लिंग : महिला | फोटो उपलब्ध | 844 | WXA1692417 | निर्वाचक का नाम : भीमराज सैनी<br>पिता का नाम: सत्यनारायण<br>गृह संख्या : 188<br>उम्र : 20 लिंग : पुरुष  | फोटो उपलब्ध | 845 | CKZ1350644       | निर्वाचक का नाम : पोखर<br>पिता का नाम: रूध नाथ<br>गृह संख्या : 189<br>उम्र : 60 लिंग : पुरुष                | फोटो उपलब्ध |
| 846 | WXA0051904       | निर्वाचक का नाम : गीता<br>पति का नाम: पोखर<br>गृह संख्या : 189<br>उम्र : 58 लिंग : महिला                     | फोटो उपलब्ध | 847 | CKZ1546548 | निर्वाचक का नाम : राजाराम<br>पिता का नाम: शंकरमाली<br>गृह संख्या : 189<br>उम्र : 41 लिंग : पुरुष        | फोटो उपलब्ध | 848 | WXA0574541       | निर्वाचक का नाम : रामा<br>पति का नाम: राजाराम<br>गृह संख्या : 189<br>उम्र : 35 लिंग : महिला                 | फोटो उपलब्ध |

|     |                  |  |     |                  |  |     |                  |  |
|-----|------------------|--|-----|------------------|--|-----|------------------|--|
| 849 | WXA1134113       | निर्वाचक का नाम : मैना<br>पिता का नाम: पोखर<br>गृह संख्या : 189<br>उम्र : 32 लिंग : महिला                | 850 | WXA1210152       | निर्वाचक का नाम : आशाराम<br>पिता का नाम: शंकर लाल<br>गृह संख्या : 189<br>उम्र : 27 लिंग : पुरुष          | 851 | CKZ1039635       | निर्वाचक का नाम : गोरधन<br>पिता का नाम: सुख पाल<br>गृह संख्या : 191<br>उम्र : 53 लिंग : पुरुष            |
| 852 | WXA0052142       | निर्वाचक का नाम : प्रहलाद<br>पिता का नाम: दयाला<br>गृह संख्या : 192<br>उम्र : 68 लिंग : पुरुष            | 853 | RJ/13/090/132077 | निर्वाचक का नाम : मगली<br>पति का नाम: प्रहलाद<br>गृह संख्या : 192<br>उम्र : 68 लिंग : महिला              | 854 | WXA0907410       | निर्वाचक का नाम : मन्नी देवी<br>पति का नाम: हरजी<br>गृह संख्या : 192<br>उम्र : 62 लिंग : महिला           |
| 855 | CKZ1039577       | निर्वाचक का नाम : हरजी<br>पिता का नाम: दयाला<br>गृह संख्या : 192<br>उम्र : 61 लिंग : पुरुष               | 856 | WXA0312363       | निर्वाचक का नाम : रेखा<br>पति का नाम: हंसराज<br>गृह संख्या : 192<br>उम्र : 37 लिंग : महिला               | 857 | WXA0617878       | निर्वाचक का नाम : रोशन<br>पति का नाम: रूपनारायण<br>गृह संख्या : 192<br>उम्र : 33 लिंग : महिला            |
| 858 | CKZ0906909       | निर्वाचक का नाम : जगदीश<br>पिता का नाम: चतरा<br>गृह संख्या : 193<br>उम्र : 68 लिंग : पुरुष               | 859 | WXA0402594       | निर्वाचक का नाम : लाडा<br>पति का नाम: जगदीश<br>गृह संख्या : 193<br>उम्र : 65 लिंग : महिला                | 860 | CKZ0906917       | निर्वाचक का नाम : प्रभू लाल माली<br>पिता का नाम: चतरा<br>गृह संख्या : 193<br>उम्र : 63 लिंग : पुरुष      |
| 861 | CKZ1528959       | निर्वाचक का नाम : काली<br>पति का नाम: प्रभू<br>गृह संख्या : 193<br>उम्र : 61 लिंग : महिला                | 862 | CKZ0906933       | निर्वाचक का नाम : अम्बा लाल<br>पिता का नाम: चतरा<br>गृह संख्या : 193<br>उम्र : 53 लिंग : पुरुष           | 863 | CKZ0906941       | निर्वाचक का नाम : सीता<br>पति का नाम: अम्बा लाल<br>गृह संख्या : 193<br>उम्र : 51 लिंग : महिला            |
| 864 | CKZ1528322       | निर्वाचक का नाम : कंवरपाल<br>पिता का नाम: जगदीश<br>गृह संख्या : 193<br>उम्र : 42 लिंग : पुरुष            | 865 | WXA0402610       | निर्वाचक का नाम : संतोक<br>पति का नाम: कंवरपाल<br>गृह संख्या : 193<br>उम्र : 41 लिंग : महिला             | 866 | WXA0508879       | निर्वाचक का नाम : राजेश<br>पिता का नाम: प्रभूलाल<br>गृह संख्या : 193<br>उम्र : 32 लिंग : पुरुष           |
| 867 | WXA1216712       | निर्वाचक का नाम : साँवरा<br>पिता का नाम: प्रभू लाल<br>गृह संख्या : 193<br>उम्र : 32 लिंग : पुरुष         | 868 | WXA0617845       | निर्वाचक का नाम : बीना<br>पति का नाम: राजेश<br>गृह संख्या : 193<br>उम्र : 31 लिंग : महिला                | 869 | WXA0776450       | निर्वाचक का नाम : राजेन्द्र कुमार<br>पिता का नाम: प्रभूलाल<br>गृह संख्या : 193<br>उम्र : 31 लिंग : पुरुष |
| 870 | WXA1134147       | निर्वाचक का नाम : रामकन्या<br>पति का नाम: मुकेश<br>गृह संख्या : 193<br>उम्र : 30 लिंग : महिला            | 871 | WXA1206549       | निर्वाचक का नाम : संजू<br>पिता का नाम: अंबा लाल<br>गृह संख्या : 193<br>उम्र : 26 लिंग : महिला            | 872 | WXA1419704       | निर्वाचक का नाम : विष्णु<br>पिता का नाम: अंबा लाल<br>गृह संख्या : 193<br>उम्र : 24 लिंग : पुरुष          |
| 873 | WXA1686104       | निर्वाचक का नाम : कविता सैनी<br>पिता का नाम: अंबा लाल सैनी<br>गृह संख्या : 193<br>उम्र : 21 लिंग : महिला | 874 | WXA1869429       | निर्वाचक का नाम : हरिराम सैनी<br>पिता का नाम: अंबालाल सैनी<br>गृह संख्या : 193<br>उम्र : 20 लिंग : पुरुष | 875 | RJ/13/090/132122 | निर्वाचक का नाम : छोटी<br>पति का नाम: रामविलास<br>गृह संख्या : 194<br>उम्र : 63 लिंग : महिला             |
| 876 | RJ/13/090/133064 | निर्वाचक का नाम : नानगा<br>पिता का नाम: राम पाल<br>गृह संख्या : 194<br>उम्र : 61 लिंग : पुरुष            | 877 | RJ/13/090/132216 | निर्वाचक का नाम : प्रेम<br>पति का नाम: नानगा<br>गृह संख्या : 194<br>उम्र : 59 लिंग : महिला               | 878 | WXA0386854       | निर्वाचक का नाम : शंकर लाल सैनी<br>पिता का नाम: राम विलास<br>गृह संख्या : 194<br>उम्र : 35 लिंग : पुरुष  |

|     |                  |  |             |     |                  |   |             |     |            |  |             |
|-----|------------------|--|-------------|-----|------------------|---|-------------|-----|------------|--|-------------|
| 879 | WXA1177641       | निर्वाचक का नाम : सोनू<br>पिता का नाम: रामबिलास<br>गृह संख्या : 194<br>उम्र : 31 लिंग : पुरुष            | फोटो उपलब्ध | 880 | WXA0973875       | निर्वाचक का नाम : राजेश<br>पिता का नाम: नानगराम<br>गृह संख्या : 194<br>उम्र : 27 लिंग : पुरुष       | फोटो उपलब्ध | 881 | WXA1513027 | निर्वाचक का नाम : बीना सैनी<br>पिता का नाम: ननग्राम सैनी<br>गृह संख्या : 194<br>उम्र : 25 लिंग : महिला                   | फोटो उपलब्ध |
| 882 | WXA1513001       | निर्वाचक का नाम : पिकी<br>पति का नाम: शंकर लाल सैनी<br>गृह संख्या : 194<br>उम्र : 24 लिंग : महिला        | फोटो उपलब्ध | 883 | CKZ1630300       | निर्वाचक का नाम : नन्दू<br>पति का नाम: भैरू<br>गृह संख्या : 197<br>उम्र : 77 लिंग : महिला           | फोटो उपलब्ध | 884 | CKZ0906818 | निर्वाचक का नाम : पाचू<br>पिता का नाम: महारामा<br>गृह संख्या : 197<br>उम्र : 63 लिंग : पुरुष                             | फोटो उपलब्ध |
| 885 | CKZ0906826       | निर्वाचक का नाम : बदाम<br>पति का नाम: पाचू<br>गृह संख्या : 197<br>उम्र : 61 लिंग : महिला                 | फोटो उपलब्ध | 886 | WXA1169101       | निर्वाचक का नाम : आशाराम<br>पिता का नाम: पांचू राम<br>गृह संख्या : 197<br>उम्र : 27 लिंग : पुरुष    | फोटो उपलब्ध | 887 | WXA1442730 | निर्वाचक का नाम : खुशी राम सैनी<br>पिता का नाम: पांचू राम सैनी<br>गृह संख्या : 197 पार्ट नं.53<br>उम्र : 23 लिंग : पुरुष | फोटो उपलब्ध |
| 888 | RJ/13/090/132095 | निर्वाचक का नाम : बरदा<br>पिता का नाम: महारामा<br>गृह संख्या : 198<br>उम्र : 68 लिंग : पुरुष             | फोटो उपलब्ध | 889 | CKZ1138122       | निर्वाचक का नाम : गीता<br>पति का नाम: बरदा<br>गृह संख्या : 198<br>उम्र : 66 लिंग : महिला            | फोटो उपलब्ध | 890 | WXA0051607 | निर्वाचक का नाम : लाडा<br>पति का नाम: किशनलाल<br>गृह संख्या : 198<br>उम्र : 42 लिंग : महिला                              | फोटो उपलब्ध |
| 891 | WXA0163121       | निर्वाचक का नाम : लालाराम<br>पिता का नाम: बरदालाल<br>गृह संख्या : 198<br>उम्र : 36 लिंग : पुरुष          | फोटो उपलब्ध | 892 | WXA0907360       | निर्वाचक का नाम : सन्जु<br>पति का नाम: लालाराम<br>गृह संख्या : 198<br>उम्र : 30 लिंग : महिला        | फोटो उपलब्ध | 893 | WXA0865220 | निर्वाचक का नाम : रामजीलाल<br>पिता का नाम: बरदालाल<br>गृह संख्या : 198<br>उम्र : 29 लिंग : पुरुष                         | फोटो उपलब्ध |
| 894 | WXA1712942       | निर्वाचक का नाम : खुशबू सैनी<br>पिता का नाम: किशन लाल सैनी<br>गृह संख्या : 198<br>उम्र : 21 लिंग : महिला | फोटो उपलब्ध | 895 | CKZ1039528       | निर्वाचक का नाम : बदाम<br>पति का नाम: राम प्रसाद<br>गृह संख्या : 199<br>उम्र : 71 लिंग : महिला      | फोटो उपलब्ध | 896 | CKZ1040013 | निर्वाचक का नाम : रमेश<br>पिता का नाम: रामप्रसाद<br>गृह संख्या : 199<br>उम्र : 49 लिंग : पुरुष                           | फोटो उपलब्ध |
| 897 | CKZ1546340       | निर्वाचक का नाम : सुशीला<br>पति का नाम: सोराज<br>गृह संख्या : 199<br>उम्र : 48 लिंग : महिला              | फोटो उपलब्ध | 898 | CKZ1138163       | निर्वाचक का नाम : श्योराज<br>पिता का नाम: रामप्रसाद<br>गृह संख्या : 199<br>उम्र : 47 लिंग : पुरुष   | फोटो उपलब्ध | 899 | CKZ1138148 | निर्वाचक का नाम : कमला<br>पति का नाम: रमेश<br>गृह संख्या : 199<br>उम्र : 47 लिंग : महिला                                 | फोटो उपलब्ध |
| 900 | CKZ1138171       | निर्वाचक का नाम : कालू<br>पिता का नाम: रामप्रसाद<br>गृह संख्या : 199<br>उम्र : 45 लिंग : पुरुष           | फोटो उपलब्ध | 901 | WXA0051946       | निर्वाचक का नाम : नन्दू<br>पति का नाम: कालू<br>गृह संख्या : 199<br>उम्र : 43 लिंग : महिला           | फोटो उपलब्ध | 902 | WXA0051938 | निर्वाचक का नाम : सम्पत<br>पति का नाम: प्रेमलाल<br>गृह संख्या : 199<br>उम्र : 42 लिंग : महिला                            | फोटो उपलब्ध |
| 903 | CKZ1138189       | निर्वाचक का नाम : प्रेमलाल<br>पिता का नाम: भैरूलाल<br>गृह संख्या : 199<br>उम्र : 40 लिंग : पुरुष         | फोटो उपलब्ध | 904 | WXA0422535       | निर्वाचक का नाम : दुर्गाराम<br>पिता का नाम: रामप्रसाद<br>गृह संख्या : 199<br>उम्र : 35 लिंग : पुरुष | फोटो उपलब्ध | 905 | CKZ1546217 | निर्वाचक का नाम : कमलेश<br>पिता का नाम: मांगीलाल<br>गृह संख्या : 202<br>उम्र : 41 लिंग : पुरुष                           | फोटो उपलब्ध |
| 906 | CKZ1811686       | निर्वाचक का नाम : बिमला<br>पति का नाम: कमलेश<br>गृह संख्या : 202<br>उम्र : 39 लिंग : महिला               | फोटो उपलब्ध | 907 | RJ/13/090/133117 | निर्वाचक का नाम : कजोड<br>पति का नाम: रामनिवास<br>गृह संख्या : 203<br>उम्र : 83 लिंग : महिला        | फोटो उपलब्ध | 908 | CKZ1138197 | निर्वाचक का नाम : प्रेम<br>पति का नाम: कजोड<br>गृह संख्या : 203<br>उम्र : 58 लिंग : महिला                                | फोटो उपलब्ध |

|     |                  |  |     |                  |   |     |                  |  |
|-----|------------------|--|-----|------------------|---|-----|------------------|--|
| 909 | RJ/13/090/132255 | निर्वाचक का नाम : मदन<br>पिता का नाम: रामनिवास<br>गृह संख्या : 203<br>उम्र : 53 लिंग : पुरुष               | 910 | WXA0052043       | निर्वाचक का नाम : मडी<br>पिता का नाम: मदन<br>गृह संख्या : 203<br>उम्र : 51 लिंग : महिला                   | 911 | WXA0190884       | निर्वाचक का नाम : रमेश<br>पिता का नाम: कजोड<br>गृह संख्या : 203<br>उम्र : 41 लिंग : पुरुष                |
| 912 | WXA0190868       | निर्वाचक का नाम : नोरी देवी<br>पति का नाम: रमेश<br>गृह संख्या : 203<br>उम्र : 38 लिंग : महिला              | 913 | WXA1270974       | निर्वाचक का नाम : कालू<br>पिता का नाम: मदन<br>गृह संख्या : 203<br>उम्र : 28 लिंग : पुरुष                  | 914 | WXA1442748       | निर्वाचक का नाम : राकेश सैनी<br>पिता का नाम: मदन लाल सैनी<br>गृह संख्या : 203<br>उम्र : 23 लिंग : पुरुष  |
| 915 | RJ/13/090/132209 | निर्वाचक का नाम : सणगारी<br>पति का नाम: छगना<br>गृह संख्या : 204<br>उम्र : 83 लिंग : महिला                 | 916 | CKZ0906784       | निर्वाचक का नाम : पुष्कर<br>पिता का नाम: छगना<br>गृह संख्या : 204<br>उम्र : 53 लिंग : पुरुष               | 917 | CKZ0907188       | निर्वाचक का नाम : आशा<br>पति का नाम: पुष्कर<br>गृह संख्या : 204<br>उम्र : 51 लिंग : महिला                |
| 918 | WXA0163212       | निर्वाचक का नाम : राजेन्द्र कुमार<br>पिता का नाम: छगना<br>गृह संख्या : 204<br>उम्र : 45 लिंग : पुरुष       | 919 | WXA0574558       | निर्वाचक का नाम : समोदरा<br>पति का नाम: राजेन्द्र<br>गृह संख्या : 204<br>उम्र : 40 लिंग : महिला           | 920 | WXA1511989       | निर्वाचक का नाम : जितेश सैनी<br>पिता का नाम: राजेंद्र सैनी<br>गृह संख्या : 204<br>उम्र : 23 लिंग : पुरुष |
| 921 | RJ/13/090/133076 | निर्वाचक का नाम : गेंदीलाल<br>पिता का नाम: लाला<br>गृह संख्या : 205<br>उम्र : 75 लिंग : पुरुष              | 922 | RJ/13/090/133059 | निर्वाचक का नाम : श्योजी<br>पिता का नाम: गेन्दी लाल<br>गृह संख्या : 205<br>उम्र : 48 लिंग : पुरुष         | 923 | WXA0051979       | निर्वाचक का नाम : ललिता<br>पति का नाम: श्योजी<br>गृह संख्या : 205<br>उम्र : 41 लिंग : महिला              |
| 924 | WXA1676048       | निर्वाचक का नाम : राहुल सैनी<br>पिता का नाम: श्योजी लाल सैनी<br>गृह संख्या : 205<br>उम्र : 20 लिंग : पुरुष | 925 | CKZ0906628       | निर्वाचक का नाम : छीतर<br>पिता का नाम: रामचन्द्र<br>गृह संख्या : 207<br>उम्र : 64 लिंग : पुरुष            | 926 | CKZ1138221       | निर्वाचक का नाम : काली<br>पति का नाम: छीतर<br>गृह संख्या : 207<br>उम्र : 63 लिंग : महिला                 |
| 927 | RJ/13/090/133015 | निर्वाचक का नाम : रामस्वरूप<br>पिता का नाम: भूरा<br>गृह संख्या : 207<br>उम्र : 59 लिंग : पुरुष             | 928 | WXA0051961       | निर्वाचक का नाम : प्रभाती<br>पति का नाम: रामस्वरूप<br>गृह संख्या : 207<br>उम्र : 57 लिंग : महिला          | 929 | RJ/13/090/132124 | निर्वाचक का नाम : मोती<br>पिता का नाम: भूरा<br>गृह संख्या : 207<br>उम्र : 53 लिंग : पुरुष                |
| 930 | WXA0907352       | निर्वाचक का नाम : कैलाशी देवी<br>पति का नाम: मोतीलाल<br>गृह संख्या : 207<br>उम्र : 47 लिंग : महिला         | 931 | WXA1268770       | निर्वाचक का नाम : गणेश<br>पिता का नाम: छीतर<br>गृह संख्या : 207<br>उम्र : 39 लिंग : पुरुष                 | 932 | CKZ1546282       | निर्वाचक का नाम : रामजीलाल<br>पिता का नाम: छीतरलाल<br>गृह संख्या : 207<br>उम्र : 38 लिंग : पुरुष         |
| 933 | WXA0667626       | निर्वाचक का नाम : रेखा<br>पति का नाम: रामजीलाल<br>गृह संख्या : 207<br>उम्र : 33 लिंग : महिला               | 934 | WXA1554732       | निर्वाचक का नाम : हनुमान सैनी<br>पिता का नाम: मोती लाल सैनी<br>गृह संख्या : 207<br>उम्र : 22 लिंग : पुरुष | 935 | WXA1565142       | निर्वाचक का नाम : बबलू सैनी<br>पिता का नाम: रामस्वरूप सैनी<br>गृह संख्या : 207<br>उम्र : 22 लिंग : पुरुष |
| 936 | RJ/13/090/133041 | निर्वाचक का नाम : पोखर<br>पिता का नाम: काना<br>गृह संख्या : 208<br>उम्र : 68 लिंग : पुरुष                  | 937 | CKZ1529049       | निर्वाचक का नाम : तीजा<br>पति का नाम: पोखर<br>गृह संख्या : 208<br>उम्र : 65 लिंग : महिला                  | 938 | CKZ1138247       | निर्वाचक का नाम : रामलाल<br>पिता का नाम: काना<br>गृह संख्या : 208<br>उम्र : 49 लिंग : पुरुष              |

|     |            |  |     |            |   |     |            |   |
|-----|------------|--|-----|------------|---|-----|------------|---|
| 939 | CKZ1826361 | निर्वाचक का नाम : सम्पती<br>पति का नाम: रामलाल<br>गृह संख्या : 208<br>उम्र : 49 लिंग : महिला                     | 940 | CKZ1811777 | निर्वाचक का नाम : मुकेश<br>पिता का नाम: पोखर<br>गृह संख्या : 208<br>उम्र : 39 लिंग : पुरुष                            | 941 | CKZ1138254 | निर्वाचक का नाम : गो पाल<br>पिता का नाम: लाला<br>गृह संख्या : 209<br>उम्र : 72 लिंग : पुरुष                       |
| 942 | CKZ1138262 | निर्वाचक का नाम : भोरी<br>पति का नाम: गो पाल<br>गृह संख्या : 209<br>उम्र : 68 लिंग : महिला                       | 943 | CKZ1138270 | निर्वाचक का नाम : बाबू<br>पिता का नाम: गोपाल<br>गृह संख्या : 209<br>उम्र : 43 लिंग : पुरुष                            | 944 | WXA0163345 | निर्वाचक का नाम : ममता<br>पति का नाम: बाबू<br>गृह संख्या : 209<br>उम्र : 41 लिंग : महिला                          |
| 945 | CKZ1138288 | निर्वाचक का नाम : रामप्रसाद<br>पिता का नाम: गोपाल<br>गृह संख्या : 209<br>उम्र : 41 लिंग : पुरुष                  | 946 | WXA0051862 | निर्वाचक का नाम : पुष्पा<br>पति का नाम: रामप्रसाद<br>गृह संख्या : 209<br>उम्र : 41 लिंग : महिला                       | 947 | WXA1670405 | निर्वाचक का नाम : विकास सैनी<br>पिता का नाम: बाबूलाल सैनी<br>गृह संख्या : 209<br>उम्र : 21 लिंग : पुरुष           |
| 948 | CKZ0907246 | निर्वाचक का नाम : रामलाल<br>पिता का नाम: जगदीश<br>गृह संख्या : 519<br>उम्र : 49 लिंग : पुरुष                     | 949 | CKZ0907303 | निर्वाचक का नाम : पार्वती<br>पति का नाम: शंकरलाल<br>गृह संख्या : 519<br>उम्र : 48 लिंग : महिला                        | 950 | CKZ1350628 | निर्वाचक का नाम : श्योजी<br>पिता का नाम: जगदीश<br>गृह संख्या : 519<br>उम्र : 47 लिंग : पुरुष                      |
| 951 | WXA0052076 | निर्वाचक का नाम : विनोद<br>पिता का नाम: जगदीश<br>गृह संख्या : 519<br>उम्र : 37 लिंग : पुरुष                      | 952 | CKZ1528371 | निर्वाचक का नाम : गीता<br>पति का नाम: रामलाल<br>गृह संख्या : 523<br>उम्र : 46 लिंग : महिला                            | 953 | WXA0282475 | निर्वाचक का नाम : लाडला<br>पिता का नाम: केसरा<br>गृह संख्या : 546<br>उम्र : 40 लिंग : पुरुष                       |
| 954 | WXA1271071 | निर्वाचक का नाम : फ़ोरेंता देवी<br>पति का नाम: लाडला<br>गृह संख्या : 546<br>उम्र : 36 लिंग : महिला               | 955 | WXA0312272 | निर्वाचक का नाम : प्रेमदेवी<br>पति का नाम: गोरधन<br>गृह संख्या : 569<br>उम्र : 42 लिंग : महिला                        | 956 | CKZ1825900 | निर्वाचक का नाम : हंसराज<br>पिता का नाम: हरजी<br>गृह संख्या : 572<br>उम्र : 40 लिंग : पुरुष                       |
| 957 | WXA0282434 | निर्वाचक का नाम : रूपनारायण<br>पिता का नाम: हरजी<br>गृह संख्या : 572<br>उम्र : 35 लिंग : पुरुष                   | 958 | WXA1637446 | निर्वाचक का नाम : संजू सैनी<br>पिता का नाम: राम लाल सैनी<br>गृह संख्या : अनुभाग 01<br>उम्र : 21 लिंग : महिला          | 959 | WXA1667203 | निर्वाचक का नाम : संजू बाई<br>पिता का नाम: देवनारायण<br>गृह संख्या : अनुभाग 05<br>उम्र : 20 लिंग : महिला          |
| 960 | WXA1829795 | निर्वाचक का नाम : उगता सैनी<br>पिता का नाम: हनुमान सैनी<br>गृह संख्या : हाऊस एन0 176<br>उम्र : 21 लिंग : महिला   | 961 | WXA1911197 | निर्वाचक का नाम : रिकू सैनी<br>पति का नाम: नेमीचंद सैनी<br>गृह संख्या : हाऊस नं 177<br>उम्र : 22 लिंग : महिला         | 962 | WXA1881036 | निर्वाचक का नाम : मनभर सैनी<br>पति का नाम: राकेश कुमार सैनी<br>गृह संख्या : हाऊस नं 180<br>उम्र : 27 लिंग : महिला |
| 963 | WXA1915891 | निर्वाचक का नाम : रामपति सैनी<br>पति का नाम: सूरज माली<br>गृह संख्या : हाऊस नं 183<br>उम्र : 27 लिंग : महिला     | 964 | WXA1961259 | निर्वाचक का नाम : मनराज सैनी<br>पिता का नाम: रामफुल सैनी<br>गृह संख्या : हाऊस नं 185<br>उम्र : 19 लिंग : पुरुष        | 965 | WXA1909399 | निर्वाचक का नाम : उर्मिला सैनी<br>पति का नाम: आशाराम सैनी<br>गृह संख्या : हाऊस नं 189<br>उम्र : 23 लिंग : महिला   |
| 966 | WXA1826445 | निर्वाचक का नाम : प्रियंका सैनी<br>पति का नाम: आशाराम सैनी<br>गृह संख्या : हाऊस नं 197<br>उम्र : 22 लिंग : महिला | 967 | WXA1845742 | निर्वाचक का नाम : अनिल कुमार सैनी<br>पिता का नाम: श्यौराज सैनी<br>गृह संख्या : हाऊस नं. 199<br>उम्र : 20 लिंग : पुरुष | 968 | WXA1903798 | निर्वाचक का नाम : बंदी सैनी<br>पिता का नाम: प्रेम लाल सैनी<br>गृह संख्या : हाऊस नं 199<br>उम्र : 20 लिंग : पुरुष  |

|  |  |  |
|--|--|--|
| <p>969</p> <p>निर्वाचक का नाम : विष्णु सैनी<br/>पति का नाम: कालू माली<br/>गृह संख्या : हाऊस नं 203<br/>उम्र : 23 लिंग : महिला</p> <p>WXA1830496</p> <p>फोटो उपलब्ध</p> | <p>970</p> <p>निर्वाचक का नाम : प्रकाश सैनी<br/>पिता का नाम: लाडला सैनी<br/>गृह संख्या : हाऊस नं 546<br/>उम्र : 19 लिंग : पुरुष</p> <p>WXA1883073</p> <p>फोटो उपलब्ध</p> | <p>971</p> <p>निर्वाचक का नाम : शैतान सिंग माली<br/>पिता का नाम: पोकर लाल सैनी<br/>गृह संख्या : प्लेट नं.208<br/>उम्र : 27 लिंग : पुरुष</p> <p>WXA1426543</p> <p>फोटो उपलब्ध</p> |
| <p>972</p> <p>निर्वाचक का नाम : हंसा<br/>पति का नाम: गणेश<br/>गृह संख्या : टोंक<br/>उम्र : 36 लिंग : महिला</p> <p>WXA1386432</p> <p>फोटो उपलब्ध</p>                    | <p>973</p> <p>निर्वाचक का नाम : ममता<br/>पति का नाम: राम प्रकाश<br/>गृह संख्या : टोंक<br/>उम्र : 30 लिंग : महिला</p> <p>WXA1381060</p> <p>फोटो उपलब्ध</p>                | <p>974</p> <p>निर्वाचक का नाम : राजू लाल<br/>पिता का नाम: पप्पू लाल<br/>गृह संख्या : टोंक<br/>उम्र : 30 लिंग : पुरुष</p> <p>WXA1386465</p> <p>फोटो उपलब्ध</p>                    |

|   |   |   |
|---|---|---|
| <p>975 2 WXA1965557</p> <p>निर्वाचक का नाम : अजय सैनी<br/>पिता का नाम: काना लाल माली<br/>गृह संख्या : हाऊस नं98<br/>उम्र : 18 लिंग : पुरुष</p> <p>फोटो उपलब्ध</p>     | <p>976 5 WXA1966639</p> <p>निर्वाचक का नाम : राजकुमार सैनी<br/>पिता का नाम: श्यौराज सैनी<br/>गृह संख्या : हाऊस नं 199<br/>उम्र : 18 लिंग : पुरुष</p> <p>फोटो उपलब्ध</p> | <p>977 1 WXA1968460</p> <p>निर्वाचक का नाम : दीपक सैनी<br/>पिता का नाम: रामकुँवर सैनी<br/>गृह संख्या : हाऊस नं 43<br/>उम्र : 25 लिंग : पुरुष</p> <p>फोटो उपलब्ध</p>     |
| <p>978 5 WXA1979905</p> <p>निर्वाचक का नाम : शुभम सैनी<br/>पिता का नाम: पुष्कर लाल सैनी<br/>गृह संख्या : हाऊस नं204<br/>उम्र : 19 लिंग : पुरुष</p> <p>फोटो उपलब्ध</p> | <p>979 5 WXA1983584</p> <p>निर्वाचक का नाम : चम्पा देवी<br/>पति का नाम: भागचंद माली<br/>गृह संख्या : 01<br/>उम्र : 33 लिंग : महिला</p> <p>फोटो उपलब्ध</p>               | <p>980 5 WXA1988468</p> <p>निर्वाचक का नाम : नीलम सैनी<br/>पिता का नाम: प्रेमचंद सैनी<br/>गृह संख्या : हाऊस नं 199<br/>उम्र : 18 लिंग : महिला</p> <p>फोटो उपलब्ध</p>    |
| <p>981 1 WXA1991777</p> <p>निर्वाचक का नाम : आचुकी सैनी<br/>पिता का नाम: रामस्वरूप सैनी<br/>गृह संख्या : हाऊस नं26<br/>उम्र : 18 लिंग : महिला</p> <p>फोटो उपलब्ध</p>  | <p>982 5 WXA1991884</p> <p>निर्वाचक का नाम : अनिल कुमार सैनी<br/>पिता का नाम: गोरु सैनी<br/>गृह संख्या : हाऊस नं183<br/>उम्र : 19 लिंग : पुरुष</p> <p>फोटो उपलब्ध</p>   | <p>983 5 WXA1992015</p> <p>निर्वाचक का नाम : अभिषेक सैनी<br/>पिता का नाम: देवनारायण<br/>गृह संख्या : हाऊस नं177<br/>उम्र : 18 लिंग : पुरुष</p> <p>फोटो उपलब्ध</p>       |
| <p>984 5 WXA1993567</p> <p>निर्वाचक का नाम : शारदा सैनी<br/>पति का नाम: राकेश सैनी<br/>गृह संख्या : हाऊस नं 40<br/>उम्र : 23 लिंग : महिला</p> <p>फोटो उपलब्ध</p>      | <p>985 5 WXA2002970</p> <p>निर्वाचक का नाम : राजा सैनी<br/>पति का नाम: राजू लाल माली<br/>गृह संख्या : हाऊस नं 40<br/>उम्र : 28 लिंग : महिला</p> <p>फोटो उपलब्ध</p>      | <p>986 1 WXA2013498</p> <p>निर्वाचक का नाम : इशु कुमार सैनी<br/>पिता का नाम: रामोतार माली<br/>गृह संख्या : हाऊस नं 42<br/>उम्र : 18 लिंग : पुरुष</p> <p>फोटो उपलब्ध</p> |

## निर्वाचकों का विवरण :

## A) मतदाताओं की संख्या :

|  | नामावली का प्रकार            | निर्वाचक नामावली की पहचान : | मतदाताओं की संख्या :  |       |            |     |     |
|--|------------------------------|-----------------------------|---|-------|------------|-----|-----|
|  |                              |                             | पुरुष   | महिला | तृतीय लिंग | कुल |     |
| I  | मूल                          | मूल नामावली                 | समस्त पूरकों को समेकित करते हुए विशेष गहन पुनरीक्षण 2026 की मूल नामावली | 510   | 464        | 0   | 974 |
| II   | घटक I - परिवर्धन सूची        | पूरक 1                      | विशेष गहन पुनरीक्षण - 2026  | 7     | 5          | 0   | 12  |
| III  | घटक II - विलोपन सूची         | पूरक 1                      | विशेष गहन पुनरीक्षण - 2026  | 0     | 1          | 0   | 1   |
| IV   | लिंग में संशोधन के कारण अंतर |                             |   | 0     | 0          | 0   | 0   |
| पुनरीक्षण के बाद इस नामावली में शुद्ध निर्वाचक (I+II-III+IV) |                              |                             |   | 517   | 468        | 0   | 985 |

## B) संशोधनों की संख्या :

| नामावली का प्रकार | निर्वाचक नामावली की पहचान : | संशोधनों की संख्या : |
|-------------------|-----------------------------|----------------------|
| पूरक 1            | विशेष गहन पुनरीक्षण - 2026  | 4                    |

निर्वाचक रजिस्ट्रीकरण अधिकारी द्वारा जारी

E2-मृत्यु , S2-स्थानांतरित, R2-दोहरी प्रविष्टि, M2-लापता , Q2-अहर्ता नहीं