வாக்காளர் பட்டியல் 2026 S22 தமிழ்நாடு

சட்டமன்றத் தொகுதியின் எண். பெயர் மற்றும் ஒதுக்கீட்டுத்தகுதி நிலை : 102 - காங்கேயம் (பொது)	பாகம் எண் : 192

சட்டமன்றத் தொகுதி அடங்கியுள்ள நாடாளுமன்றத் தொகுதியின் எண். பெயர் மற்றும் ஒதுக்கீட்டுத்தகுதி நிலை : 17 - ஈரோடு (பொது)

1. திருத்தத்தின் விவரங்கள்

திருத்தப்படும் ஆண்டு	2026
தகுதியேற்படுத்தும் நாள்	01-01-2026
திருத்தத்தின் வகை	சிறப்பு தீவிர திருத்தம் 2026
பட்டியல் வெளியிடப்பட்ட நாள்	23-02-2026

பட்டியல் விவரம்

19.12.2025 அன்று வெளியிடப்பட்ட, சிறப்பு தீவிர திருத்தம், 2026-இன் அடிப்படைப் பட்டியலோடு, ஒருங்கிணைக்கப்பட்ட அத்திருத்தத்தின் சேர்த்தல்கள் அடங்கிய துணைப்பட்டியல்-1 (துணைப்பட்டியல்-1 இல் உள்ள நீக்கங்களும் திருத்தங்களும் அடிப்படைப் பட்டியலில் குறிப்பிடப்பட்டுள்ளன)

2. பாகத்தின் விவரங்கள் மற்றும் வாக்குச்சாவடிக்கான பரப்பளவு

இந்த பாகத்தில், பாகத்தின் கீழ் வரும் பிரிவின் எண் மற்றும் பெயர்

1-ஊதியூர் (வ.கி) செங்கோடம் பாளையம் (ஊ) பிளாக் 4, குள்ளம்பாளையம்,க.பாளையம்,ஆ.காட்டுவலசு
2-ஊதியூர் (வ.கி) செங்கோடம் பாளையம் (ஊ) பிளாக் 5,6, செங்கோடம்பாளையம்

முக்கிய நகரம்/கிராமம்	: ஊதியூர்
வார்டு	:
அஞ்சல் அலுவலகம்	: ஊதியூர்
காவல் நிலையம்	: ஊதியூர்
பஞ்சாயத்து	: ஊதியூர்
வட்டம்	: காங்கயம்
கோட்டம்	: தாராபுரம்
மாவட்டம்	: திருப்பூர்
அஞ்சல் குறியீட்டு எண்	: 638703

3. வாக்குச் சாவடியின் விவரங்கள்

வாக்குச் சாவடியின் எண் மற்றும் பெயர் :

192 - ஊராட்சி ஒன்றிய துவக்கப்பள்ளி செங்கோடம்பாளையம் 638703, வடக்கு பார்த்த ஓட்டுவில்லை கட்டிடம் கிழக்கு பகுதி

வாக்குச் சாவடியின் முகவரி :

ஊராட்சி ஒன்றிய துவக்கப்பள்ளி செங்கோடம்பாளையம் 638703, வடக்கு பார்த்த ஓட்டுவில்லை கட்டிடம் கிழக்கு பகுதி

வாக்குச் சாவடியின் வகைப்பாடு (ஆண்/பெண்/பொது)	பொது
துணை வாக்குச் சாவடிகளின் எண்ணிக்கை :	0

4. வாக்காளர்களின் எண்ணிக்கை

தொடங்கும் வரிசை எண்	முடியும் வரிசை எண்.	நிகர வாக்காளர்களின் எண்ணிக்கை			
		ஆண்	பெண்	மூன்றாம் பாலினம்	மொத்தம்
1	542	259	280	0	539

வாக்காளர் பதிவு அலுவலரின்
கையொப்பம்

Nazri Naksha	Google Map View
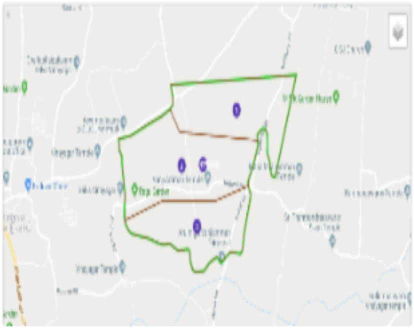	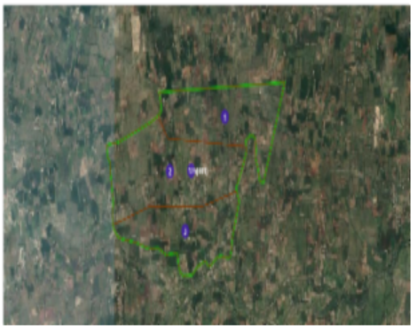

Polling Station Building Front View	Polling Station Front View

Cad View	Key MAP View
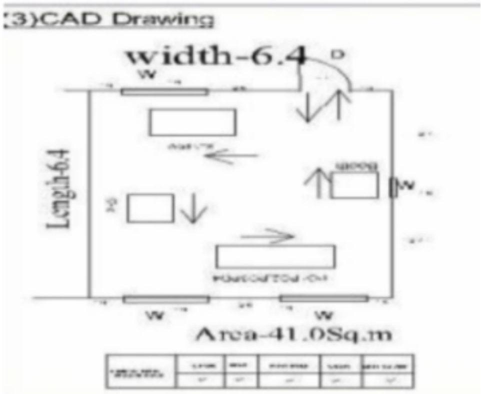	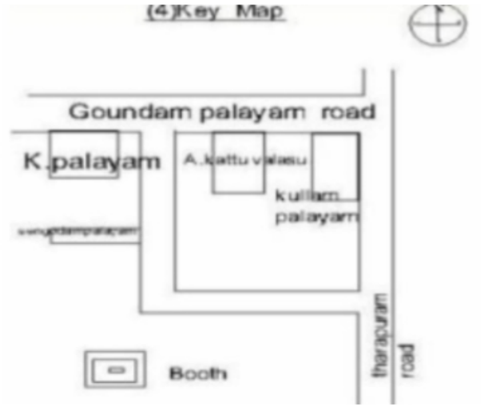

1 AWJ2303899
பெயர் : ஈஸ்வரி
கணவர் பெயர்: மாரிமுத்து
வீட்டு எண் : 1
வயது : 47 பாலினம் : பெண்
Photo is available

2 AWJ2170421
பெயர் : மோகனா
தந்தையின் பெயர்: மூர்த்தி
வீட்டு எண் : 1
வயது : 22 பாலினம் : பெண்
Photo is available

3 AWJ2170413
பெயர் : கவி தாரணி
தந்தையின் பெயர்: சுந்தரராஜ்
வீட்டு எண் : 1
வயது : 22 பாலினம் : பெண்
Photo is available

S 4 AWJ2303816
DELETED
பெயர் : கோகிலா
கணவர் பெயர்: ஐயப்பன்
வீட்டு எண் : 1
வயது : 21 பாலினம் : பெண்
Photo is available

5 GTJ3056173
பெயர் : சிவக்குமார் -
தந்தையின் பெயர்: சுப்பன் -
வீட்டு எண் : 1-36
வயது : 42 பாலினம் : ஆண்
Photo is available

6 AWJ2188035
பெயர் : பசுபதி
தந்தையின் பெயர்: சீனிவாசன்
வீட்டு எண் : 1/94
வயது : 40 பாலினம் : ஆண்
Photo is available

S 7 AWJ2263473
DELETED
பெயர் : சித்ரா ஆறுமுகம்
கணவர் பெயர்: ரஞ்சித்குமார்
வீட்டு எண் : 3/67
வயது : 28 பாலினம் : பெண்
Photo is available

8 AWJ1620541
பெயர் : பாலசுப்பிரமணியம் -
தந்தையின் பெயர்: பழனிச்சாமி -
வீட்டு எண் : 3/84இ
வயது : 49 பாலினம் : ஆண்
Photo is available

9 AWJ2186468
பெயர் : தருண் ஆதித்யா
தந்தையின் பெயர்: பாலசுப்பிரமணியன்
வீட்டு எண் : 3/84இ
வயது : 22 பாலினம் : ஆண்
Photo is available

10 AWJ0281683
பெயர் : முத்துச்சாமி -
தந்தையின் பெயர்: துரைசாமி -
வீட்டு எண் : 3-88
வயது : 67 பாலினம் : ஆண்
Photo is available

11 AWJ0281535
பெயர் : செல்வி -
கணவர் பெயர்: முத்துச்சாமி -
வீட்டு எண் : 3-88
வயது : 62 பாலினம் : பெண்
Photo is available

12 AWJ0281253
பெயர் : மதியழகன் -
தந்தையின் பெயர்: முத்துசாமி -
வீட்டு எண் : 3-88
வயது : 39 பாலினம் : ஆண்
Photo is available

13 AWJ0063867
பெயர் : சின்ராஜ் -
தந்தையின் பெயர்: வேலுச்சாமி -
வீட்டு எண் : 3-95
வயது : 39 பாலினம் : ஆண்
Photo is available

14 AWJ1619725
பெயர் : குமரன்திருநாவுக்கரசு -
தந்தையின் பெயர்: நடராஜகவுண்டர் -
வீட்டு எண் : 4
வயது : 81 பாலினம் : ஆண்
Photo is available

15 AWJ1619733
பெயர் : புனிதா -
கணவர் பெயர்: குமரன் திருநாவுக்கரசு -
வீட்டு எண் : 4
வயது : 71 பாலினம் : பெண்
Photo is available

16 AWJ2303741
பெயர் : புவனேஸ்வரி
கணவர் பெயர்: கந்தசாமி
வீட்டு எண் : 4/6
வயது : 28 பாலினம் : பெண்
Photo is available

17 AWJ2303998
பெயர் : முத்தத்தாள்
தந்தையின் பெயர்: பொன்னுசாமி
வீட்டு எண் : 4/10
வயது : 70 பாலினம் : பெண்
Photo is available

18 AWJ0063883
பெயர் : ஸ்ரீமதி -
கணவர் பெயர்: பாலசுப்பிரமணியன் -
வீட்டு எண் : 4-10
வயது : 48 பாலினம் : பெண்
Photo is available

19 AWJ1092774
பெயர் : திவ்யா
கணவர் பெயர்: கிருஷ்ணா குமார்
வீட்டு எண் : 4/12ஏ
வயது : 35 பாலினம் : பெண்
Photo is available

20 RGJ0465542
பெயர் : முத்துலட்சுமி -
தந்தையின் பெயர்: பழனிச்சாமி -
வீட்டு எண் : 4/13,குள்ளம் பாளையம்
வயது : 36 பாலினம் : பெண்
Photo is available

21 AWJ0782177
பெயர் : சங்கீதா -
கணவர் பெயர்: பாலசுப்பிரமணி -
வீட்டு எண் : 4-14
வயது : 42 பாலினம் : பெண்
Photo is available

22 GTJ3845369
பெயர் : முத்துகுமார் -
தந்தையின் பெயர்: பழனிச்சாமி -
வீட்டு எண் : 4-14
வயது : 40 பாலினம் : ஆண்
Photo is available

23 AWJ0576199
பெயர் : செந்தில் குமார் -
தந்தையின் பெயர்: செல்லமுத்த -
வீட்டு எண் : 4-18
வயது : 39 பாலினம் : ஆண்
Photo is available

24 AWJ1952142
பெயர் : வளர்மதி
கணவர் பெயர்: செந்தில்குமார்
வீட்டு எண் : 4/18
வயது : 36 பாலினம் : பெண்
Photo is available

25 AWJ0063834
பெயர் : அருணகுமார் -
தந்தையின் பெயர்: குப்புசாமி -
வீட்டு எண் : 4-24
வயது : 37 பாலினம் : ஆண்
Photo is available

26 AWJ0782102
பெயர் : பிரவீன்குமார் -
தந்தையின் பெயர்: லிங்கசாமி -
வீட்டு எண் : 4-25
வயது : 29 பாலினம் : ஆண்
Photo is available

27 AWJ0063842
பெயர் : பிரகாஷ் -
தந்தையின் பெயர்: நடராஜ் -
வீட்டு எண் : 4-26
வயது : 39 பாலினம் : ஆண்
Photo is available

28 AWJ2139400
பெயர் : தீபிகா
கணவர் பெயர்: பொன்னுசாமி
வீட்டு எண் : 4/32
வயது : 32 பாலினம் : பெண்
Photo is available

29 AWJ0651885
பெயர் : பொன்னுசாமி -
தந்தையின் பெயர்: வீரக்குமார் -
வீட்டு எண் : 4/32
வயது : 32 பாலினம் : ஆண்
Photo is available

30 GTJ1212828
பெயர் : சவுந்திரம் -
கணவர் பெயர்: சுப்பிரமணியம் -
வீட்டு எண் : 4-33
வயது : 50 பாலினம் : பெண்
Photo is available

31 AWJ2024388 பெயர் : நந்தினி தந்தையின் பெயர்: சுப்பிரமணியம் வீட்டு எண் : 4/33 வயது : 24 பாலினம் : ஆண் Photo is available	32 AWJ1036300 பெயர் : பிரகாஷ் - தந்தையின் பெயர்: மோகன்ராஜ் - வீட்டு எண் : 4-35 வயது : 28 பாலினம் : ஆண் Photo is available	33 AWJ2273340 பெயர் : சுதா கணவர் பெயர்: சிவக்குமார் வீட்டு எண் : 4/36எ வயது : 41 பாலினம் : பெண் Photo is available
34 GTJ3056264 பெயர் : வளர்மதி - கணவர் பெயர்: கோபாலன் - வீட்டு எண் : 4-42 வயது : 56 பாலினம் : பெண் Photo is available	35 AWJ1036284 பெயர் : ராகவேந்திரன் - தாயின் பெயர்: வளர்மதி - வீட்டு எண் : 4-42 வயது : 27 பாலினம் : ஆண் Photo is available	36 AWJ1627587 பெயர் : குப்பாத்தள் கணவர் பெயர்: செல்லப்ப கவுண்டர் வீட்டு எண் : 4/42ஏ வயது : 75 பாலினம் : பெண் Photo is available
37 AWJ1993070 பெயர் : வளர்மதி கணவர் பெயர்: சிவக்குமார் வீட்டு எண் : 4/44ஏ வயது : 39 பாலினம் : பெண் Photo is available	38 AWJ2166312 பெயர் : நவீன்குமார் தந்தையின் பெயர்: மூர்த்தி வீட்டு எண் : 4/45 வயது : 23 பாலினம் : ஆண் Photo is available	39 AWJ2024552 பெயர் : கிர்த்தனாசெல்வி தாயின் பெயர்: பேபி வீட்டு எண் : 4/51 வயது : 24 பாலினம் : பெண் Photo is available
40 AWJ2170397 பெயர் : தினேஷ் செல்வன் மோ தந்தையின் பெயர்: மோகன்குமார் வீட்டு எண் : 4/51 வயது : 22 பாலினம் : ஆண் Photo is available	41 AWJ0576165 பெயர் : பாலசுப்பிரமணி கே செ தந்தையின் பெயர்: செல்லமுத்து - வீட்டு எண் : 4/52ஏ வயது : 32 பாலினம் : ஆண் Photo is available	42 AWJ0782128 பெயர் : சபரிநாதன் - தந்தையின் பெயர்: செல்வக்குமார் - வீட்டு எண் : 4-53 வயது : 29 பாலினம் : ஆண் Photo is available
43 AWJ0782086 பெயர் : ஜெயபாலன் - தந்தையின் பெயர்: பழனிச்சாமி - வீட்டு எண் : 4-54 வயது : 29 பாலினம் : ஆண் Photo is available	44 AWJ0062851 பெயர் : சுமதி - தந்தையின் பெயர்: பொன்னுசாமி - வீட்டு எண் : 4-55 வயது : 41 பாலினம் : பெண் Photo is available	45 AWJ2024537 பெயர் : மேகவர்ஷினி து தந்தையின் பெயர்: துரைசாமி வீட்டு எண் : 4/60-ஏ வயது : 23 பாலினம் : பெண் Photo is available
46 AWJ0464230 பெயர் : சிவனேசன் - தந்தையின் பெயர்: சுப்பிரமணியம் - வீட்டு எண் : 4-61 வயது : 33 பாலினம் : ஆண் Photo is available	47 AWJ2050136 பெயர் : சுமத்ரா கணவர் பெயர்: சிவனேசன் வீட்டு எண் : 4/61 வயது : 30 பாலினம் : பெண் Photo is available	48 AWJ1619758 பெயர் : குமாரசாமி - தந்தையின் பெயர்: குழந்தைசாமி - வீட்டு எண் : 4-62 வயது : 66 பாலினம் : ஆண் Photo is available
49 GTJ3056751 பெயர் : கலைச்செல்வி - கணவர் பெயர்: குமாரசாமி - வீட்டு எண் : 4-62 வயது : 46 பாலினம் : பெண் Photo is available	50 AWJ2239804 பெயர் : சிவசெல்வம் சி தந்தையின் பெயர்: சிவாசலபதி ப வீட்டு எண் : 4/64 வயது : 20 பாலினம் : ஆண் Photo is available	51 AWJ0576181 பெயர் : அர்ச்சுணன் - தந்தையின் பெயர்: லோகநாதன் - வீட்டு எண் : 4-65 வயது : 34 பாலினம் : ஆண் Photo is available
52 AWJ0063826 பெயர் : கந்தசாமி - தந்தையின் பெயர்: கிருஷ்ணன் - வீட்டு எண் : 4-66 வயது : 40 பாலினம் : ஆண் Photo is available	53 GTJ3056587 பெயர் : செந்தில்குமார் - தந்தையின் பெயர்: செல்லமுத்து - வீட்டு எண் : 4-67 வயது : 39 பாலினம் : ஆண் Photo is available	54 AWJ0576439 பெயர் : அம்பிகா - கணவர் பெயர்: சிவக்குமார் - வீட்டு எண் : 4-68A வயது : 37 பாலினம் : பெண் Photo is available
55 AWJ0463992 பெயர் : வனிதா - கணவர் பெயர்: மதியழகன் - வீட்டு எண் : 4-70 வயது : 34 பாலினம் : பெண் Photo is available	56 AWJ0576223 பெயர் : முத்துலட்சுமி - கணவர் பெயர்: மூர்த்தி - வீட்டு எண் : 4-70A வயது : 42 பாலினம் : பெண் Photo is available	57 AWJ0464305 பெயர் : இளங்கோ - தந்தையின் பெயர்: முருகேசன் - வீட்டு எண் : 4-72B வயது : 33 பாலினம் : ஆண் Photo is available
58 AWJ1619766 பெயர் : குருசாமி - தந்தையின் பெயர்: கந்தசாமி - வீட்டு எண் : 4-76 வயது : 76 பாலினம் : ஆண் Photo is available	59 AWJ0281345 பெயர் : சரவண்க்குமார் - தந்தையின் பெயர்: குருசாமி - வீட்டு எண் : 4-76 வயது : 39 பாலினம் : ஆண் Photo is available	60 AWJ0281733 பெயர் : கணேஷ்குமார் - தந்தையின் பெயர்: குமாரசாமி - வீட்டு எண் : 4-76 வயது : 36 பாலினம் : ஆண் Photo is available

61 AWJ1619774 பெயர் : தண்டபாணி - தந்தையின் பெயர்: கருப்பணகவுண்டர் - வீட்டு எண் : 4-78 வயது : 71 பாலினம் : ஆண் Photo is available	62 AWJ1619782 பெயர் : சவுந்திரம் - கணவர் பெயர்: தண்டபாணி - வீட்டு எண் : 4-78 வயது : 59 பாலினம் : பெண் Photo is available	63 AWJ2279818 பெயர் : மாலதி கணவர் பெயர்: கொங்குராசு வீட்டு எண் : 4/81 வயது : 48 பாலினம் : பெண் Photo is available
64 AWJ0916486 பெயர் : தங்கவேல் - தந்தையின் பெயர்: ஈஸ்வரன் - வீட்டு எண் : 4-81 வயது : 37 பாலினம் : ஆண் Photo is available	65 AWJ0464206 பெயர் : மயில்சாமி - தந்தையின் பெயர்: ஈஸ்வரன் - வீட்டு எண் : 4-81 வயது : 34 பாலினம் : ஆண் Photo is available	66 RGJ0542324 பெயர் : நிர்மல தேவி நடராஜ் தந்தையின் பெயர்: நடராஜ் - வீட்டு எண் : 4/83 வயது : 31 பாலினம் : பெண் Photo is available
67 AWJ0063818 பெயர் : விஜயகுமார் - தந்தையின் பெயர்: பால்ராஜ் - வீட்டு எண் : 4-92 வயது : 38 பாலினம் : ஆண் Photo is available	68 AWJ0576504 பெயர் : காஞ்சனா - கணவர் பெயர்: சக்திவேல் - வீட்டு எண் : 4-95 வயது : 36 பாலினம் : பெண் Photo is available	69 AWJ1062413 பெயர் : மனோஜ் பிரவீன் தந்தையின் பெயர்: நந்தகுமார் வீட்டு எண் : 4/95 வயது : 27 பாலினம் : ஆண் Photo is available
70 AWJ0281147 பெயர் : சுதா - கணவர் பெயர்: விஷ்வநாதன் - வீட்டு எண் : 4-102 வயது : 50 பாலினம் : பெண் Photo is available	71 AWJ0281774 பெயர் : மகேஷ்வரி - கணவர் பெயர்: சுரேஷ்குமார் - வீட்டு எண் : 4-106 வயது : 42 பாலினம் : பெண் Photo is available	72 AWJ0782136 பெயர் : கார்த்திகேயன் - தந்தையின் பெயர்: நடராஜ் - வீட்டு எண் : 4-130 வயது : 33 பாலினம் : ஆண் Photo is available
73 GTJ3056298 பெயர் : பாப்பாத்தி - கணவர் பெயர்: மாரிமுத்து - வீட்டு எண் : 5-2 வயது : 53 பாலினம் : பெண் Photo is available	74 AWJ0464156 பெயர் : திலகவதி - கணவர் பெயர்: சக்திவேல் - வீட்டு எண் : 5-3A வயது : 33 பாலினம் : பெண் Photo is available	75 AWJ0464347 பெயர் : கதிரேசன் - தந்தையின் பெயர்: பழனிச்சாமி - வீட்டு எண் : 5/9 வயது : 50 பாலினம் : ஆண் Photo is available
76 AWJ0464339 பெயர் : பிரேமா - கணவர் பெயர்: கதிரேசன் - வீட்டு எண் : 5-9 வயது : 41 பாலினம் : பெண் Photo is available	77 AWJ0464123 பெயர் : கணேஷ்குமார் - தந்தையின் பெயர்: சிவநாதன் - வீட்டு எண் : 5-9 வயது : 34 பாலினம் : ஆண் Photo is available	78 AWJ0464131 பெயர் : சம்பத்குமார் - தந்தையின் பெயர்: சிவநாதன் - வீட்டு எண் : 5-9 வயது : 32 பாலினம் : ஆண் Photo is available
79 AWJ1052877 பெயர் : நந்தினி கணவர் பெயர்: கணேஷ்குமார் வீட்டு எண் : 5-9 வயது : 26 பாலினம் : பெண் Photo is available	80 AWJ2166353 பெயர் : கார்த்திகா தந்தையின் பெயர்: சிவநாதன் வீட்டு எண் : 5/9 வயது : 23 பாலினம் : பெண் Photo is available	81 GTJ1616002 பெயர் : நல்லான் - தந்தையின் பெயர்: முருகன் - வீட்டு எண் : 5-27 வயது : 62 பாலினம் : ஆண் Photo is available
82 GTJ3792744 பெயர் : முருகேசன் - தந்தையின் பெயர்: கொமரன் - வீட்டு எண் : 5-28 வயது : 46 பாலினம் : ஆண் Photo is available	83 AWJ2024503 பெயர் : தேவி தந்தையின் பெயர்: நாகராஜ் வீட்டு எண் : 5/37 வயது : 36 பாலினம் : பெண் Photo is available	84 AWJ2125029 பெயர் : தாரணி தந்தையின் பெயர்: தங்கவேல் வீட்டு எண் : 5/37 வயது : 22 பாலினம் : பெண் Photo is available
85 AWJ2303733 பெயர் : தியாகு தந்தையின் பெயர்: பிரகாஷ் வீட்டு எண் : 5/46 வயது : 19 பாலினம் : ஆண் Photo is available	86 GTJ3056942 பெயர் : செல்வி - கணவர் பெயர்: மகேஷ் - வீட்டு எண் : 5-49 வயது : 45 பாலினம் : பெண் Photo is available	87 AWJ2166361 பெயர் : மௌனிகா தந்தையின் பெயர்: ரத்தினசாமி வீட்டு எண் : 5/59 வயது : 23 பாலினம் : பெண் Photo is available
88 GTJ3056884 பெயர் : பாப்பம்மாள் - கணவர் பெயர்: தங்கராஜ் - வீட்டு எண் : 5-68 வயது : 71 பாலினம் : பெண் Photo is available	89 GTJ3056876 பெயர் : ரேவதி - கணவர் பெயர்: தங்கராஜ்நாடார் - வீட்டு எண் : 5-68 வயது : 48 பாலினம் : பெண் Photo is available	90 GTJ3056397 பெயர் : வேல்குமார் - தந்தையின் பெயர்: தங்கராஜ் - வீட்டு எண் : 5-68 வயது : 45 பாலினம் : ஆண் Photo is available

91 GTJ3057544
பெயர் : பாலாமணி -
கணவர் பெயர்: முத்துச்சாமி -
வீட்டு எண் : 5-74
வயது : 76 பாலினம் : பெண்
Photo is available

92 AWJ2050078
பெயர் : அகிலா
தந்தையின் பெயர்: சுப்பிரமணி
வீட்டு எண் : 5/97
வயது : 23 பாலினம் : பெண்
Photo is available

93 GTJ3057049
பெயர் : ரேவதி -
தந்தையின் பெயர்: ரங்கன் -
வீட்டு எண் : 6-5
வயது : 41 பாலினம் : பெண்
Photo is available

94 GTJ3057213
பெயர் : தங்கமணி -
தந்தையின் பெயர்: நாச்சிமுத்துகவுண்டர் -
வீட்டு எண் : 6-6
வயது : 56 பாலினம் : ஆண்
Photo is available

95 AWJ2125003
பெயர் : பாரதிராஜா
தந்தையின் பெயர்: செல்லமுத்து
வீட்டு எண் : 6-11
வயது : 22 பாலினம் : ஆண்
Photo is available

96 GTJ3056454
பெயர் : சக்திவேல் -
தந்தையின் பெயர்: சிதம்பரசாமிகவுண்டர் -
வீட்டு எண் : 6-14
வயது : 41 பாலினம் : ஆண்
Photo is available

97 AWJ0782110
பெயர் : திருக்குமரன் -
தந்தையின் பெயர்: தெண்டபாணி -
வீட்டு எண் : 6-15
வயது : 30 பாலினம் : ஆண்
Photo is available

98 GTJ3056132
பெயர் : ஈஸ்வரி -
கணவர் பெயர்: கிட்டுச்சாமி -
வீட்டு எண் : 6-69
வயது : 48 பாலினம் : பெண்
Photo is available

99 GTJ3056918
பெயர் : ராஜம்மாள் -
கணவர் பெயர்: சுப்பிரமணி -
வீட்டு எண் : 6-106
வயது : 73 பாலினம் : பெண்
Photo is available

100 GTJ3057015
பெயர் : முருகேஷ் -
இதரர் பெயர்: சுப்பிரமணி -
வீட்டு எண் : 7-3
வயது : 52 பாலினம் : ஆண்
Photo is available

101 GTJ3056900
பெயர் : புஷ்பாத்தாள் -
கணவர் பெயர்: முருகேஷ் -
வீட்டு எண் : 7-3
வயது : 46 பாலினம் : பெண்
Photo is available

102 GTJ3057171
பெயர் : முத்துக்கவிதா -
தந்தையின் பெயர்: செல்வகுமார் -
வீட்டு எண் : 7-11
வயது : 46 பாலினம் : பெண்
Photo is available

103 WRK1340926
பெயர் : சௌந்தார்யா -
தந்தையின் பெயர்: சுந்தார்ராஜ் -
வீட்டு எண் : 7/63
வயது : 30 பாலினம் : பெண்
Photo is available

104 GTJ3792769
பெயர் : பாரதி -
இதரர் பெயர்: சுப்ரமணி -
வீட்டு எண் : 7-104
வயது : 42 பாலினம் : ஆண்
Photo is available

105 GTJ3056579
பெயர் : எலிசபெத் -
தந்தையின் பெயர்: திருநிரைச்செல்வன் -
வீட்டு எண் : 7-132
வயது : 43 பாலினம் : பெண்
Photo is available

106 AWJ1619808
பெயர் : பழனிச்சாமி -
தந்தையின் பெயர்: கருப்பண கவுண்டர் -
வீட்டு எண் : 8
வயது : 74 பாலினம் : ஆண்
Photo is available

107 AWJ1619824
பெயர் : செல்வி -
கணவர் பெயர்: பழனிச்சாமி -
வீட்டு எண் : 8
வயது : 56 பாலினம் : பெண்
Photo is available

108 GTJ3057577
பெயர் : விஜயக்குமார் -
தந்தையின் பெயர்: பழனிச்சாமி -
வீட்டு எண் : 8
வயது : 44 பாலினம் : ஆண்
Photo is available

109 AWJ1976646
பெயர் : டேனியல்
தந்தையின் பெயர்: சுந்தரம்
வீட்டு எண் : 8/151
வயது : 26 பாலினம் : ஆண்
Photo is available

110 AWJ2095305
பெயர் : சண்முகசுந்தரம்
தந்தையின் பெயர்: குமரன்
வீட்டு எண் : 8/172
வயது : 49 பாலினம் : ஆண்
Photo is available

111 AWJ2095263
பெயர் : ராஜேஸ்வரி
கணவர் பெயர்: சண்முகசுந்தரம்
வீட்டு எண் : 8/172
வயது : 37 பாலினம் : பெண்
Photo is available

112 AWJ1620525
பெயர் : பழனிச்சாமி -
தந்தையின் பெயர்: அகத்தியப்ப கவுண்டர் -
வீட்டு எண் : 9
வயது : 81 பாலினம் : ஆண்
Photo is available

113 AWJ1620533
பெயர் : அம்மணி -
கணவர் பெயர்: பழனிச்சாமி -
வீட்டு எண் : 9
வயது : 71 பாலினம் : பெண்
Photo is available

114 AWJ1620558
பெயர் : தெய்வாத்தாள் -
கணவர் பெயர்: கோவிந்தசாமி -
வீட்டு எண் : 10
வயது : 69 பாலினம் : பெண்
Photo is available

115 GTJ1212695
பெயர் : கோவிந்தராஜ் -
தந்தையின் பெயர்: பொன்னுசாமி -
வீட்டு எண் : 10
வயது : 46 பாலினம் : ஆண்
Photo is available

116 GTJ1212687
பெயர் : பாலசுப்பிரமணி -
தந்தையின் பெயர்: கோவிந்தசாமி -
வீட்டு எண் : 10
வயது : 43 பாலினம் : ஆண்
Photo is available

117 AWJ1620582
பெயர் : கந்தசாமி -
தந்தையின் பெயர்: குழந்தையப்பகவுண்டர் -
வீட்டு எண் : 11
வயது : 66 பாலினம் : ஆண்
Photo is available

118 AWJ1620590
பெயர் : முத்துலட்சுமி -
கணவர் பெயர்: கந்தசாமி -
வீட்டு எண் : 11
வயது : 61 பாலினம் : பெண்
Photo is available

119 GTJ1616234
பெயர் : செந்தில்குமார் -
தந்தையின் பெயர்: கந்தசாமி கவுண்டர் -
வீட்டு எண் : 11
வயது : 45 பாலினம் : ஆண்
Photo is available

120 AWJ1627330
பெயர் : தெய்வாணை -
கணவர் பெயர்: செல்லமுத்து -
வீட்டு எண் : 12
வயது : 69 பாலினம் : பெண்
Photo is available

121 GTJ3057189 பெயர் : கிருஷ்ணகுமார் - தந்தையின் பெயர்: செல்லமுத்து - வீட்டு எண் : 12 வயது : 43 பாலினம் : ஆண் Photo is available	122 GTJ3857539 பெயர் : தங்கமுத்து - தந்தையின் பெயர்: ராமசாமி - வீட்டு எண் : 13 வயது : 61 பாலினம் : ஆண் Photo is available	123 GTJ3857547 பெயர் : செல்வி - கணவர் பெயர்: தங்கமுத்து - வீட்டு எண் : 13 வயது : 54 பாலினம் : பெண் Photo is available
124 AWJ1627355 பெயர் : பழனிச்சாமி - தந்தையின் பெயர்: நாச்சிமுத்து - வீட்டு எண் : 14 வயது : 69 பாலினம் : ஆண் Photo is available	125 AWJ1627363 பெயர் : சாந்தாமணி - கணவர் பெயர்: பழனிச்சாமி - வீட்டு எண் : 14 வயது : 61 பாலினம் : பெண் Photo is available	126 GTJ3857554 பெயர் : கோவிந்தம்மாள் - கணவர் பெயர்: முத்துச்சாமி - வீட்டு எண் : 17 வயது : 68 பாலினம் : பெண் Photo is available
127 GTJ1212836 பெயர் : செல்லமுத்து - தந்தையின் பெயர்: முத்துச்சாமி - வீட்டு எண் : 18 வயது : 73 பாலினம் : ஆண் Photo is available	128 AWJ1627389 பெயர் : சுப்புலட்சுமி - கணவர் பெயர்: செல்லமுத்து - வீட்டு எண் : 18 வயது : 65 பாலினம் : பெண் Photo is available	129 AWJ1627397 பெயர் : நடராஜ் - தந்தையின் பெயர்: முத்துச்சாமி - வீட்டு எண் : 19 வயது : 66 பாலினம் : ஆண் Photo is available
130 AWJ1627405 பெயர் : கண்ணம்மாள் - கணவர் பெயர்: நடராஜ் - வீட்டு எண் : 19 வயது : 55 பாலினம் : பெண் Photo is available	131 GTJ3056678 பெயர் : சக்திவேல் - தந்தையின் பெயர்: வேலுச்சாமி - வீட்டு எண் : 19 வயது : 40 பாலினம் : ஆண் Photo is available	132 AWJ1627413 பெயர் : செல்லமுத்து - தந்தையின் பெயர்: முத்துச்சாமி - வீட்டு எண் : 22 வயது : 66 பாலினம் : ஆண் Photo is available
133 AWJ1627421 பெயர் : சரஸ்வதி - கணவர் பெயர்: செல்லமுத்து - வீட்டு எண் : 22 வயது : 56 பாலினம் : பெண் Photo is available	134 AWJ1627439 பெயர் : லிங்கசாமி - தந்தையின் பெயர்: பழனிச்சாமி - வீட்டு எண் : 25 வயது : 61 பாலினம் : ஆண் Photo is available	135 GTJ1616226 பெயர் : சிகாமணி - கணவர் பெயர்: லிங்கசாமி - வீட்டு எண் : 25 வயது : 50 பாலினம் : பெண் Photo is available
136 AWJ1627454 பெயர் : தாயாத்தாள் - கணவர் பெயர்: குப்புச்சாமி - வீட்டு எண் : 26 வயது : 58 பாலினம் : பெண் Photo is available	137 WDZ2475945 பெயர் : முஹம்மத் பிலால் தந்தையின் பெயர்: ராமலிங்கம் வீட்டு எண் : 28,தினேஷ் கார்டன் வயது : 47 பாலினம் : ஆண் Photo is available	138 WDZ2407450 பெயர் : ஜஹரா முத்து கணவர் பெயர்: முஹமத் பிலால் வீட்டு எண் : 28,தினேஷ் கார்டன் வயது : 36 பாலினம் : பெண் Photo is available
139 AWJ1627470 பெயர் : சுந்தர்ராஜ் - தந்தையின் பெயர்: சிவன்மலைக் கவுண்டர் - வீட்டு எண் : 29 வயது : 58 பாலினம் : ஆண் Photo is available	140 AWJ2166320 பெயர் : சூர்யா தாயின் பெயர்: மேஹலா வீட்டு எண் : 29/13 வயது : 23 பாலினம் : ஆண் Photo is available	141 AWJ1627496 பெயர் : பூவாத்தாள் - கணவர் பெயர்: கோவிந்தசாமி - வீட்டு எண் : 31 வயது : 67 பாலினம் : பெண் Photo is available
142 GTJ3056280 பெயர் : வேலுச்சாமி - தந்தையின் பெயர்: கோவிந்தசாமி - வீட்டு எண் : 31 வயது : 43 பாலினம் : ஆண் Photo is available	143 AWJ1627512 பெயர் : வீரப்பன் - தந்தையின் பெயர்: முத்துச்சாமி - வீட்டு எண் : 32 வயது : 56 பாலினம் : ஆண் Photo is available	144 AWJ1627520 பெயர் : சுப்பிரமணியன் - தந்தையின் பெயர்: குமரன் - வீட்டு எண் : 33 வயது : 54 பாலினம் : ஆண் Photo is available
145 GTJ1212497 பெயர் : மோகன்ராஜ் - தந்தையின் பெயர்: அங்கமுத்து - வீட்டு எண் : 35 வயது : 51 பாலினம் : ஆண் Photo is available	146 GTJ1616291 பெயர் : லட்சுமி - கணவர் பெயர்: மோகன்ராஜ் - வீட்டு எண் : 35 வயது : 50 பாலினம் : பெண் Photo is available	147 AWJ1627553 பெயர் : பழனியம்மாள் - கணவர் பெயர்: சுப்பன் - வீட்டு எண் : 36 வயது : 66 பாலினம் : பெண் Photo is available
148 AWJ1627561 பெயர் : கருப்புச்சாமி - தந்தையின் பெயர்: முத்துச்சாமி - வீட்டு எண் : 41 வயது : 61 பாலினம் : ஆண் Photo is available	149 AWJ1627579 பெயர் : வசந்தாமணி - கணவர் பெயர்: கருப்புச்சாமி - வீட்டு எண் : 41 வயது : 51 பாலினம் : பெண் Photo is available	150 AWJ1627595 பெயர் : சுப்பராயக் கவுண்டர் - தந்தையின் பெயர்: குமாரசாமி - வீட்டு எண் : 45 வயது : 76 பாலினம் : ஆண் Photo is available

151 GTJ1865989
பெயர் : குமாரசாமி -
தந்தையின் பெயர்: சுப்பராயக்கவுண்டர் -
வீட்டு எண் : 45
வயது : 46 பாலினம் : ஆண்
Photo is available

152 AWJ1627629
பெயர் : குமாரசாமி -
தந்தையின் பெயர்: முத்துச்சாமி -
வீட்டு எண் : 46
வயது : 62 பாலினம் : ஆண்
Photo is available

153 AWJ1627637
பெயர் : மூர்த்தி
தந்தையின் பெயர்: சுப்பராயக் கவுண்டர் -
வீட்டு எண் : 47
வயது : 55 பாலினம் : ஆண்
Photo is available

154 GTJ1865971
பெயர் : சரஸ்வதி -
கணவர் பெயர்: மெய்ஞானமூர்த்தி -
வீட்டு எண் : 47
வயது : 46 பாலினம் : பெண்
Photo is available

155 AWJ0063859
பெயர் : சிவக்குமார் கோ கோவிந்தசாமி
தந்தையின் பெயர்: கோவிந்தசாமி -
வீட்டு எண் : 49-37
வயது : 37 பாலினம் : ஆண்
Photo is available

156 GTJ3056272
பெயர் : சந்திரகாந்தி -
கணவர் பெயர்: சுந்தர்ராஜ் -
வீட்டு எண் : 51
வயது : 45 பாலினம் : பெண்
Photo is available

157 AWJ1627652
பெயர் : செல்லமுத்து -
தந்தையின் பெயர்: கருப்பணகவுண்டர் -
வீட்டு எண் : 52
வயது : 67 பாலினம் : ஆண்
Photo is available

158 AWJ1627660
பெயர் : செல்வி -
கணவர் பெயர்: செல்லமுத்து -
வீட்டு எண் : 52
வயது : 61 பாலினம் : பெண்
Photo is available

159 AWJ1627678
பெயர் : ராமசாமி -
தந்தையின் பெயர்: வெள்ளையப்பன் -
வீட்டு எண் : 53
வயது : 71 பாலினம் : ஆண்
Photo is available

160 AWJ2050185
பெயர் : விக்னேஷ்
தந்தையின் பெயர்: தர்மன்
வீட்டு எண் : 53
வயது : 26 பாலினம் : ஆண்
Photo is available

161 AWJ1627686
பெயர் : தெய்வாத்தாள் -
கணவர் பெயர்: கருப்பண கவுண்டர் -
வீட்டு எண் : 54
வயது : 66 பாலினம் : பெண்
Photo is available

162 GTJ1844810
பெயர் : செல்வகுமார் -
தந்தையின் பெயர்: ராமசாமி கவுண்டர் -
வீட்டு எண் : 54
வயது : 57 பாலினம் : ஆண்
Photo is available

163 GTJ1844802
பெயர் : சித்ரா -
கணவர் பெயர்: செல்வகுமார் -
வீட்டு எண் : 54
வயது : 52 பாலினம் : பெண்
Photo is available

164 AWJ1627702
பெயர் : கோவிந்தம்மாள் -
கணவர் பெயர்: பொன்னுச்சாமி -
வீட்டு எண் : 55
வயது : 71 பாலினம் : பெண்
Photo is available

165 GTJ3057098
பெயர் : பேபி -
கணவர் பெயர்: மோகன்குமார் -
வீட்டு எண் : 55
வயது : 49 பாலினம் : பெண்
Photo is available

166 AWJ2095255
பெயர் : கோவிந்தம்மாள்
கணவர் பெயர்: குமாரசாமி
வீட்டு எண் : 57
வயது : 72 பாலினம் : பெண்
Photo is available

167 GTJ3057148
பெயர் : புவனேஸ்வரி -
கணவர் பெயர்: செல்வகுமார் -
வீட்டு எண் : 58
வயது : 45 பாலினம் : பெண்
Photo is available

168 AWJ1627744
பெயர் : பொன்னாத்தாள் -
கணவர் பெயர்: குழந்தைசாமிகவுண்டர் -
வீட்டு எண் : 60
வயது : 71 பாலினம் : பெண்
Photo is available

169 AWJ1627751
பெயர் : துரைசாமி -
தந்தையின் பெயர்: குழந்தைசாமிகவுண்டர் -
வீட்டு எண் : 60
வயது : 54 பாலினம் : ஆண்
Photo is available

170 GTJ3056769
பெயர் : மகேஸ்வரி -
கணவர் பெயர்: துரைசாமி -
வீட்டு எண் : 60
வயது : 46 பாலினம் : பெண்
Photo is available

171 GTJ3057528
பெயர் : வள்ளியாத்தாள் -
கணவர் பெயர்: கருப்பண கவுண்டர் -
வீட்டு எண் : 61
வயது : 83 பாலினம் : பெண்
Photo is available

172 AWJ1627769
பெயர் : அம்பிகா -
கணவர் பெயர்: செல்லமுத்து -
வீட்டு எண் : 61
வயது : 54 பாலினம் : பெண்
Photo is available

173 AWJ1627785
பெயர் : சாமியாத்தாள் -
கணவர் பெயர்: சுப்பிரமணியம் -
வீட்டு எண் : 63
வயது : 85 பாலினம் : பெண்
Photo is available

174 AWJ1627793
பெயர் : பழனிச்சாமி -
தந்தையின் பெயர்: சிவன்மலைக்கவுண்டர் -
வீட்டு எண் : 64
வயது : 81 பாலினம் : ஆண்
Photo is available

175 AWJ1627819
பெயர் : சிவாசலபதி -
தந்தையின் பெயர்: பழனிச்சாமி -
வீட்டு எண் : 64
வயது : 51 பாலினம் : ஆண்
Photo is available

176 GTJ3857562
பெயர் : வசந்தி -
கணவர் பெயர்: சிவாசலபதி -
வீட்டு எண் : 64
வயது : 42 பாலினம் : பெண்
Photo is available

177 AWJ1627835
பெயர் : சுப்பிரமணியம் -
தந்தையின் பெயர்: கருப்பணகவுண்டர் -
வீட்டு எண் : 65
வயது : 71 பாலினம் : ஆண்
Photo is available

178 AWJ1627843
பெயர் : லோகநாதன் -
தந்தையின் பெயர்: நாச்சிமுத்து -
வீட்டு எண் : 65
வயது : 63 பாலினம் : ஆண்
Photo is available

179 AWJ1627850
பெயர் : ராசாத்தி -
கணவர் பெயர்: சுப்பிரமணியம் -
வீட்டு எண் : 65
வயது : 60 பாலினம் : பெண்
Photo is available

180 AWJ1627868
பெயர் : பாலாமணி -
கணவர் பெயர்: லோகநாதன் -
வீட்டு எண் : 65
வயது : 59 பாலினம் : பெண்
Photo is available

181 AWJ1627876
பெயர் : குமாரசாமி -
தந்தையின் பெயர்: சுப்பராய கவுண்டர் -
வீட்டு எண் : 66
வயது : 66 பாலினம் : ஆண்
Photo is available

182 AWJ1627884
பெயர் : வள்ளியாத்தாள் -
கணவர் பெயர்: குமாரசாமி -
வீட்டு எண் : 66
வயது : 60 பாலினம் : பெண்
Photo is available

183 GTJ3056561
பெயர் : நாச்சம்மாள் -
கணவர் பெயர்: சிவன்மலைக் கவுண்டர் -
வீட்டு எண் : 67
வயது : 86 பாலினம் : பெண்
Photo is available

184 AWJ1627892
பெயர் : செல்லமுத்து -
தந்தையின் பெயர்: சிவன்மலைக் கவுண்டர் -
வீட்டு எண் : 67
வயது : 61 பாலினம் : ஆண்
Photo is available

185 AWJ1627900
பெயர் : சண்முகவள்ளி -
கணவர் பெயர்: செல்லமுத்து -
வீட்டு எண் : 67
வயது : 56 பாலினம் : பெண்
Photo is available

186 AWJ1627918
பெயர் : செல்லமுத்து -
தந்தையின் பெயர்: பழனிச்சாமி -
வீட்டு எண் : 68
வயது : 73 பாலினம் : ஆண்
Photo is available

187 AWJ1627926
பெயர் : நாச்சம்மாள் -
கணவர் பெயர்: செல்லமுத்து -
வீட்டு எண் : 68
வயது : 67 பாலினம் : பெண்
Photo is available

188 GTJ3907391
பெயர் : சிவகுமார் -
தந்தையின் பெயர்: செல்லமுத்து -
வீட்டு எண் : 68
வயது : 41 பாலினம் : ஆண்
Photo is available

189 AWJ1627934
பெயர் : கந்தசாமி -
தந்தையின் பெயர்: மாரப்ப கவுண்டர் -
வீட்டு எண் : 69
வயது : 76 பாலினம் : ஆண்
Photo is available

190 AWJ1627942
பெயர் : மைலாத்தாள் -
கணவர் பெயர்: கந்தசாமி -
வீட்டு எண் : 69
வயது : 71 பாலினம் : பெண்
Photo is available

191 GTJ3057635
பெயர் : தங்கராஜ் -
தந்தையின் பெயர்: கந்தசாமி -
வீட்டு எண் : 69
வயது : 46 பாலினம் : ஆண்
Photo is available

192 AWJ1627959
பெயர் : முருகேசன் -
தந்தையின் பெயர்: கருப்பண கவுண்டர் -
வீட்டு எண் : 70
வயது : 76 பாலினம் : ஆண்
Photo is available

193 AWJ1627967
பெயர் : லட்சுமி -
கணவர் பெயர்: முருகேசன் -
வீட்டு எண் : 70
வயது : 66 பாலினம் : பெண்
Photo is available

194 AWJ1627975
பெயர் : மூர்த்தி -
தந்தையின் பெயர்: முருகேசன் -
வீட்டு எண் : 70
வயது : 52 பாலினம் : ஆண்
Photo is available

195 GTJ3792819
பெயர் : மதியழகன் -
தந்தையின் பெயர்: முருகேசன் -
வீட்டு எண் : 70
வயது : 43 பாலினம் : ஆண்
Photo is available

196 AWJ1627983
பெயர் : வள்ளியாத்தாள் -
கணவர் பெயர்: ராமசாமி -
வீட்டு எண் : 72
வயது : 81 பாலினம் : பெண்
Photo is available

197 AWJ1627991
பெயர் : பொன்னம்மாள் -
கணவர் பெயர்: வெங்கடாசலம் -
வீட்டு எண் : 72
வயது : 61 பாலினம் : பெண்
Photo is available

198 AWJ1628007
பெயர் : ரேவதி -
கணவர் பெயர்: முருகேசன் -
வீட்டு எண் : 72
வயது : 50 பாலினம் : பெண்
Photo is available

199 AWJ1628031
பெயர் : கருப்புச்சாமி -
தந்தையின் பெயர்: சேமலைக் கவுண்டர் -
வீட்டு எண் : 74
வயது : 81 பாலினம் : ஆண்
Photo is available

200 GTJ3057627
பெயர் : அம்சாத்தாள் -
கணவர் பெயர்: கருப்புச்சாமி -
வீட்டு எண் : 74
வயது : 71 பாலினம் : பெண்
Photo is available

201 AWJ0576231
பெயர் : சுதா -
கணவர் பெயர்: முத்துசாமி -
வீட்டு எண் : 74
வயது : 32 பாலினம் : பெண்
Photo is available

202 AWJ1628049
பெயர் : பழனிச்சாமி -
தந்தையின் பெயர்: சென்னிமலைக் கவுண்டர் -
வீட்டு எண் : 75
வயது : 79 பாலினம் : ஆண்
Photo is available

203 AWJ1628056
பெயர் : பழனாத்தாள் -
கணவர் பெயர்: பழனிச்சாமி -
வீட்டு எண் : 75
வயது : 69 பாலினம் : பெண்
Photo is available

204 GTJ1893080
பெயர் : சக்திவேல் -
தந்தையின் பெயர்: பழனிச்சாமி -
வீட்டு எண் : 75
வயது : 45 பாலினம் : ஆண்
Photo is available

205 AWJ1628064
பெயர் : ஜெயமணி -
கணவர் பெயர்: பாலுச்சாமி -
வீட்டு எண் : 76
வயது : 59 பாலினம் : பெண்
Photo is available

206 GTJ1892223
பெயர் : முத்துச்சாமி -
தந்தையின் பெயர்: கருப்புசாமி -
வீட்டு எண் : 76
வயது : 46 பாலினம் : ஆண்
Photo is available

207 AWJ1628072
பெயர் : சுப்பிரமணியம் -
தந்தையின் பெயர்: சென்னிமலைக் கவுண்டர் -
வீட்டு எண் : 77
வயது : 69 பாலினம் : ஆண்
Photo is available

208 AWJ1628080
பெயர் : பூபதி -
கணவர் பெயர்: சுப்பிரமணியம் -
வீட்டு எண் : 77
வயது : 61 பாலினம் : பெண்
Photo is available

209 AWJ1628106
பெயர் : சரஸ்வதி -
கணவர் பெயர்: சிவாசலம் -
வீட்டு எண் : 80
வயது : 76 பாலினம் : பெண்
Photo is available

210 AWJ1628114
பெயர் : கோவிந்தராஜ் -
தந்தையின் பெயர்: சிவாசலம் -
வீட்டு எண் : 80
வயது : 55 பாலினம் : ஆண்
Photo is available

211 AWJ1628122
பெயர் : கொங்குராஜ் -
தந்தையின் பெயர்: சிவாசலம் -
வீட்டு எண் : 80
வயது : 53 பாலினம் : ஆண்
Photo is available

212 AWJ1628130
பெயர் : ஈஸ்வரன் -
தந்தையின் பெயர்: முத்துச்சாமி -
வீட்டு எண் : 81
வயது : 61 பாலினம் : ஆண்
Photo is available

213 AWJ1628148
பெயர் : சின்னசாமி -
தந்தையின் பெயர்: நாச்சிமுத்து -
வீட்டு எண் : 82
வயது : 86 பாலினம் : ஆண்
Photo is available

214 GTJ3792835
பெயர் : பழனாத்தாள் -
கணவர் பெயர்: சின்னச்சாமி -
வீட்டு எண் : 82
வயது : 71 பாலினம் : பெண்
Photo is available

215 AWJ1628155
பெயர் : சுப்பிரமணியன் -
தந்தையின் பெயர்: சின்னச்சாமி -
வீட்டு எண் : 82
வயது : 49 பாலினம் : ஆண்
Photo is available

216 AWJ1628163
பெயர் : கருப்புச்சாமி -
தந்தையின் பெயர்: பழனிச்சாமி -
வீட்டு எண் : 83
வயது : 61 பாலினம் : ஆண்
Photo is available

217 AWJ1631951
பெயர் : சுலோச்சனா -
கணவர் பெயர்: கருப்புச்சாமி -
வீட்டு எண் : 83
வயது : 56 பாலினம் : பெண்
Photo is available

218 GTJ3057395
பெயர் : கோவிந்தம்மாள் -
கணவர் பெயர்: கோவிந்தராஜ் -
வீட்டு எண் : 85
வயது : 46 பாலினம் : பெண்
Photo is available

219 AWJ0971994
பெயர் : விக்னேஷ் குமார் -
தந்தையின் பெயர்: கோவிந்தராஜ் -
வீட்டு எண் : 85
வயது : 28 பாலினம் : ஆண்
Photo is available

220 AWJ1631969
பெயர் : சிவலிங்கம் -
தந்தையின் பெயர்: பழனிச்சாமி -
வீட்டு எண் : 86
வயது : 81 பாலினம் : ஆண்
Photo is available

221 AWJ1631977
பெயர் : லட்சுமி -
கணவர் பெயர்: சிவலிங்கம் -
வீட்டு எண் : 86
வயது : 71 பாலினம் : பெண்
Photo is available

222 AWJ1631993
பெயர் : புஷ்பாத்தாள் -
கணவர் பெயர்: முத்துச்சாமி -
வீட்டு எண் : 87
வயது : 71 பாலினம் : பெண்
Photo is available

223 GTJ2603504
பெயர் : திலகவதி -
தந்தையின் பெயர்: ராஜேந்திரன் -
வீட்டு எண் : 87
வயது : 47 பாலினம் : பெண்
Photo is available

224 AWJ1632009
பெயர் : கே பொன்னுசாமி
தந்தையின் பெயர்: கங்கப்பா கவுண்டர்
வீட்டு எண் : 89
வயது : 73 பாலினம் : ஆண்
Photo is available

225 AWJ1632017
பெயர் : வள்ளியாத்தாள் -
கணவர் பெயர்: பொன்னுச்சாமி -
வீட்டு எண் : 89
வயது : 66 பாலினம் : பெண்
Photo is available

226 AWJ1632025
பெயர் : கோவிந்தசாமி -
தந்தையின் பெயர்: சிவன்மலை கவுண்டர் -
வீட்டு எண் : 94
வயது : 77 பாலினம் : ஆண்
Photo is available

227 AWJ1632033
பெயர் : சிவகாமி -
கணவர் பெயர்: கோவிந்தசாமி -
வீட்டு எண் : 94
வயது : 71 பாலினம் : பெண்
Photo is available

228 AWJ1632041
பெயர் : மைல்சாமி -
தந்தையின் பெயர்: கோவிந்தசாமி -
வீட்டு எண் : 94
வயது : 53 பாலினம் : ஆண்
Photo is available

229 AWJ1632066
பெயர் : நந்தகுமார் -
தந்தையின் பெயர்: ராஜாமணி -
வீட்டு எண் : 95
வயது : 57 பாலினம் : ஆண்
Photo is available

230 GTJ1871938
பெயர் : ஸ்ரீதேவி -
கணவர் பெயர்: நந்தகுமார் -
வீட்டு எண் : 95
வயது : 45 பாலினம் : பெண்
Photo is available

231 AWJ1632082
பெயர் : அன்பழகன் -
தந்தையின் பெயர்: பழனிச்சாமி -
வீட்டு எண் : 97
வயது : 54 பாலினம் : ஆண்
Photo is available

232 AWJ1632090
பெயர் : கோவிந்தசாமி -
தந்தையின் பெயர்: குமாரசாமி -
வீட்டு எண் : 98
வயது : 73 பாலினம் : ஆண்
Photo is available

233 AWJ1632108
பெயர் : நாச்சம்மாள் -
கணவர் பெயர்: கோவிந்தசாமி -
வீட்டு எண் : 98
வயது : 69 பாலினம் : பெண்
Photo is available

234 AWJ1632116
பெயர் : குழந்தைவேல் -
தந்தையின் பெயர்: கோவிந்தசாமி -
வீட்டு எண் : 98
வயது : 55 பாலினம் : ஆண்
Photo is available

235 AWJ1632124
பெயர் : சாமிநாதன் -
தந்தையின் பெயர்: கோவிந்தசாமி -
வீட்டு எண் : 98
வயது : 51 பாலினம் : ஆண்
Photo is available

236 AWJ1632132
பெயர் : சண்முகம் -
தந்தையின் பெயர்: கோவிந்தசாமி -
வீட்டு எண் : 98
வயது : 51 பாலினம் : ஆண்
Photo is available

237 GTJ3057502
பெயர் : மோகனாம்பாள் -
கணவர் பெயர்: சாமிநாதன் -
வீட்டு எண் : 98
வயது : 42 பாலினம் : பெண்
Photo is available

238 AWJ1632140
பெயர் : கோவிந்தம்மாள் -
கணவர் பெயர்: சுந்தரசாமி -
வீட்டு எண் : 99
வயது : 71 பாலினம் : பெண்
Photo is available

239 AWJ1632157
பெயர் : திருநாவுக்கரசு -
தந்தையின் பெயர்: சுந்தரசாமி -
வீட்டு எண் : 99
வயது : 49 பாலினம் : ஆண்
Photo is available

240 AWJ1632165
பெயர் : தெய்வசிகாமணி -
தந்தையின் பெயர்: சுப்பராய கவுண்டர் -
வீட்டு எண் : 100
வயது : 70 பாலினம் : ஆண்
Photo is available

241 AWJ1632173
பெயர் : சரஸ்வதி -
கணவர் பெயர்: தெய்வசிகாமணி -
வீட்டு எண் : 100
வயது : 68 பாலினம் : பெண்
Photo is available

242 AWJ1632249
பெயர் : சண்முகசுந்தரம் -
தந்தையின் பெயர்: நாச்சிமுத்து -
வீட்டு எண் : 104
வயது : 71 பாலினம் : ஆண்
Photo is available

243 AWJ1632256
பெயர் : சாமியாத்தாள் -
கணவர் பெயர்: சண்முகசுந்தரம் -
வீட்டு எண் : 104
வயது : 69 பாலினம் : பெண்
Photo is available

244 AWJ1632264
பெயர் : ரஞ்சித்குமார் -
தந்தையின் பெயர்: சண்முகசுந்தரம் -
வீட்டு எண் : 104
வயது : 50 பாலினம் : ஆண்
Photo is available

245 AWJ1632280
பெயர் : பொன்னாத்தாள் -
கணவர் பெயர்: பாலசுப்ரமணியம் -
வீட்டு எண் : 106
வயது : 99 பாலினம் : பெண்
Photo is available

246 AWJ1632298
பெயர் : பாலசுப்ரமணியம் -
தந்தையின் பெயர்: ரங்கசாமி -
வீட்டு எண் : 106
வயது : 75 பாலினம் : ஆண்
Photo is available

247 GTJ1212448
பெயர் : சுரேஷ் -
தந்தையின் பெயர்: பாலசுப்பிரமணி -
வீட்டு எண் : 106
வயது : 42 பாலினம் : ஆண்
Photo is available

248 AWJ1632306
பெயர் : முத்துச்சாமி -
தந்தையின் பெயர்: சென்னிமலை கவுண்டர் -
வீட்டு எண் : 109
வயது : 71 பாலினம் : ஆண்
Photo is available

249 AWJ1632314
பெயர் : பழனாத்தாள் -
கணவர் பெயர்: முத்துச்சாமி -
வீட்டு எண் : 109
வயது : 66 பாலினம் : பெண்
Photo is available

250 GTJ3792884
பெயர் : சிவக்குமார் -
தந்தையின் பெயர்: முத்துச்சாமி -
வீட்டு எண் : 109
வயது : 43 பாலினம் : ஆண்
Photo is available

251 AWJ1632322
பெயர் : பால்ராஜ் -
தந்தையின் பெயர்: பாப்பான் -
வீட்டு எண் : 111
வயது : 68 பாலினம் : ஆண்
Photo is available

252 AWJ1632330
பெயர் : சாரதாமணி -
கணவர் பெயர்: பால்ராஜ் -
வீட்டு எண் : 111
வயது : 61 பாலினம் : பெண்
Photo is available

253 AWJ1632348
பெயர் : கோவிந்தசாமி -
தந்தையின் பெயர்: ராமசாமி
வீட்டு எண் : 114
வயது : 67 பாலினம் : ஆண்
Photo is available

254 AWJ1632355
பெயர் : கமலம் -
கணவர் பெயர்: கோவிந்தசாமி -
வீட்டு எண் : 114
வயது : 61 பாலினம் : பெண்
Photo is available

255 AWJ1632363
பெயர் : பழனிச்சாமி -
தாயின் பெயர்: கருப்பனக்கவுண்டர் -
வீட்டு எண் : 114
வயது : 61 பாலினம் : ஆண்
Photo is available

256 AWJ1632371
பெயர் : சவுந்திரம் -
கணவர் பெயர்: பழனிச்சாமி -
வீட்டு எண் : 114
வயது : 53 பாலினம் : பெண்
Photo is available

257 AWJ1632389
பெயர் : சிவமணி -
தந்தையின் பெயர்: சென்னிமலைக் கவுண்டர் -
வீட்டு எண் : 116
வயது : 66 பாலினம் : ஆண்
Photo is available

258 AWJ1632397
பெயர் : ஈஸ்வரி -
கணவர் பெயர்: சிவமணி -
வீட்டு எண் : 116
வயது : 61 பாலினம் : பெண்
Photo is available

259 GTJ1865013
பெயர் : கிருஷ்ணன் -
தந்தையின் பெயர்: சின்னையா -
வீட்டு எண் : 119
வயது : 62 பாலினம் : ஆண்
Photo is available

260 GTJ1892611
பெயர் : கிருஷ்ணவேணி -
கணவர் பெயர்: கிருஷ்ணன் -
வீட்டு எண் : 119
வயது : 58 பாலினம் : பெண்
Photo is available

261 AWJ1632405
பெயர் : நடராஜ் -
தந்தையின் பெயர்: துரைசாமி -
வீட்டு எண் : 131
வயது : 61 பாலினம் : ஆண்
Photo is available

262 AWJ1632413
பெயர் : தமிழ்ச்செல்வி -
கணவர் பெயர்: நடராஜ் -
வீட்டு எண் : 131
வயது : 56 பாலினம் : பெண்
Photo is available

263 AWJ1137116
பெயர் : யோகேஸ்வரன்
தந்தையின் பெயர்: பழனிசாமி
வீட்டு எண் : 478
வயது : 31 பாலினம் : ஆண்
Photo is available

264 AWJ1632421
பெயர் : வெங்கடாசலம் -
தந்தையின் பெயர்: கருப்பண கவுண்டர் -
வீட்டு எண் : 479
வயது : 71 பாலினம் : ஆண்
Photo is available

265 GTJ3057023
பெயர் : பாலன் -
தந்தையின் பெயர்: நல்லான் -
வீட்டு எண் : E-1
வயது : 41 பாலினம் : ஆண்
Photo is available

266 AWJ2207637
பெயர் : நவீன் பிரபு
தந்தையின் பெயர்: செல்வகுமார்
வீட்டு எண் : கல்லம்பாளையம் ஊதியூர்
வயது : 21 பாலினம் : ஆண்
Photo is available

267 AWJ0464149
பெயர் : ஜோதிமணி -
கணவர் பெயர்: சதீஷ் -
வீட்டு எண் : na
வயது : 39 பாலினம் : பெண்
Photo is available

268 AWJ0464362
பெயர் : ஆனந்தகுமார் -
தந்தையின் பெயர்: தங்கராஜ் -
வீட்டு எண் : na
வயது : 34 பாலினம் : ஆண்
Photo is available

269 AWJ1632439 பெயர் : வீராச்சாமி - தந்தையின் பெயர்: குமரப்ப நாடார் - வீட்டு எண் : 1 வயது : 71 பாலினம் : ஆண் Photo is available	270 AWJ1632447 பெயர் : லட்சுமி - கணவர் பெயர்: வீராச்சாமி - வீட்டு எண் : 1 வயது : 66 பாலினம் : பெண் Photo is available	271 GTJ1864701 பெயர் : சதீஷ் - தந்தையின் பெயர்: வீராச்சாமி - வீட்டு எண் : 1 வயது : 42 பாலினம் : ஆண் Photo is available
S 272 AWJ2303782 DELETED பெயர் : ராகபிரியா தந்தையின் பெயர்: வேலுமணி வீட்டு எண் : 1 வயது : 22 பாலினம் : பெண் Photo is available	273 AWJ0669531 பெயர் : ஹரிசங்கர் - தந்தையின் பெயர்: முத்தன் - வீட்டு எண் : 1-60 வயது : 30 பாலினம் : ஆண் Photo is available	274 AWJ2319846 பெயர் : ச சவிதா கணவர் பெயர்: சரவணன் வீட்டு எண் : 1/82 வயது : 37 பாலினம் : பெண் Photo is available
275 AWJ1632454 பெயர் : சரோஜா - கணவர் பெயர்: சாமிநாத கவுண்டர் - வீட்டு எண் : 1E வயது : 73 பாலினம் : பெண் Photo is available	276 AWJ0576348 பெயர் : லட்சுமணன் - தந்தையின் பெயர்: கருப்பணன் - வீட்டு எண் : 1E வயது : 58 பாலினம் : ஆண் Photo is available	277 AWJ0576355 பெயர் : ரத்தினாள் கணவர் பெயர்: லட்சுமணன் - வீட்டு எண் : 1E வயது : 54 பாலினம் : பெண் Photo is available
278 AWJ0281469 பெயர் : சாந்தாமணி - கணவர் பெயர்: ரவிக்குமார் - வீட்டு எண் : 1E வயது : 46 பாலினம் : பெண் Photo is available	279 GTJ3056868 பெயர் : கண்ணம்மாள் - கணவர் பெயர்: கருப்பசாமி - வீட்டு எண் : 1E வயது : 43 பாலினம் : பெண் Photo is available	280 GTJ3056702 பெயர் : கலாமணி - கணவர் பெயர்: மணி - வீட்டு எண் : 1E வயது : 43 பாலினம் : பெண் Photo is available
281 GTJ3056710 பெயர் : கௌசல்யா - கணவர் பெயர்: ஆனந்த் - வீட்டு எண் : 1E வயது : 41 பாலினம் : பெண் Photo is available	282 GTJ3056934 பெயர் : சரஸ்வதி - கணவர் பெயர்: பாபு - வீட்டு எண் : 1E வயது : 38 பாலினம் : பெண் Photo is available	283 AWJ1632488 பெயர் : கருப்புசாமி - தந்தையின் பெயர்: பொன்னப்பநாடார் - வீட்டு எண் : 3 வயது : 66 பாலினம் : ஆண் Photo is available
284 AWJ1632496 பெயர் : பழனியம்மாள் - கணவர் பெயர்: கருப்புசாமி - வீட்டு எண் : 3 வயது : 56 பாலினம் : பெண் Photo is available	285 AWJ0464404 பெயர் : முத்துலட்சுமி - கணவர் பெயர்: ராமசாமி - வீட்டு எண் : 3-77 வயது : 72 பாலினம் : பெண் Photo is available	286 AWJ0464412 பெயர் : சங்கர்கணேஷ் - தந்தையின் பெயர்: ராமசாமி - வீட்டு எண் : 3-77 வயது : 47 பாலினம் : ஆண் Photo is available
287 AWJ2000545 பெயர் : நதியா கணவர் பெயர்: கார்த்தி வீட்டு எண் : 3/80 வயது : 29 பாலினம் : பெண் Photo is available	288 AWJ0841478 பெயர் : சத்தியவர்த்தினி - தந்தையின் பெயர்: கோபாலன் - வீட்டு எண் : 4-42 வயது : 30 பாலினம் : பெண் Photo is available	289 AWJ1951938 பெயர் : செல்லமுத்து தந்தையின் பெயர்: கருப்பன கவுண்டர் வீட்டு எண் : 4/52 வயது : 80 பாலினம் : ஆண் Photo is available
290 AWJ0841411 பெயர் : மைதிலி - கணவர் பெயர்: செந்தில்குமார் - வீட்டு எண் : 4-67 வயது : 38 பாலினம் : பெண் Photo is available	291 AWJ0669929 பெயர் : மோகனப்பிரியா - தந்தையின் பெயர்: முருகேசன் - வீட்டு எண் : 4-70 வயது : 30 பாலினம் : பெண் Photo is available	292 AWJ2279875 பெயர் : மதுபிரத் திகா தந்தையின் பெயர்: கொங்குராசு வீட்டு எண் : 4/81 வயது : 19 பாலினம் : பெண் Photo is available
293 AWJ0728493 பெயர் : சம்பத்குமார் - தந்தையின் பெயர்: கருப்புசாமி - வீட்டு எண் : 4-83 வயது : 35 பாலினம் : ஆண் Photo is available	294 AWJ2303865 பெயர் : ஹரீஷ் தந்தையின் பெயர்: மயில்சாமி வீட்டு எண் : 4/94 வயது : 19 பாலினம் : ஆண் Photo is available	295 AWJ0916460 பெயர் : மைதிலி பிரியா தந்தையின் பெயர்: நந்தகுமார் - வீட்டு எண் : 4-95 வயது : 29 பாலினம் : பெண் Photo is available
296 AWJ2145472 பெயர் : சுதாகரன் தந்தையின் பெயர்: அன்பழகன் வீட்டு எண் : 4/97 வயது : 25 பாலினம் : ஆண் Photo is available	297 AWJ1052844 பெயர் : ராமலட்சுமி கணவர் பெயர்: ஈஸ்வரமூர்த்தி வீட்டு எண் : 4-100 வயது : 37 பாலினம் : பெண் Photo is available	298 AWJ1012392 பெயர் : சுஸ்மிதா - கணவர் பெயர்: ரஞ்சித்குமார் - வீட்டு எண் : 4-117 வயது : 27 பாலினம் : பெண் Photo is available

299 AWJ1075936 பெயர் : பூபதி தந்தையின் பெயர்: பாப்பாத்தி வீட்டு எண் : 5/2 வயது : 25 பாலினம் : ஆண் Photo is available	300 AWJ1952118 பெயர் : மனோ ரஞ்சனி தந்தையின் பெயர்: மாரிமுத்து வீட்டு எண் : 5/2 வயது : 24 பாலினம் : பெண் Photo is available	301 GTJ3056181 பெயர் : சக்திவேல் - தந்தையின் பெயர்: கருப்புசாமி - வீட்டு எண் : 5/3 வயது : 47 பாலினம் : ஆண் Photo is available
302 AWJ0063925 பெயர் : சக்திபிரகாஷ் - தந்தையின் பெயர்: கருப்புச்சாமி - வீட்டு எண் : 5-3 வயது : 37 பாலினம் : ஆண் Photo is available	303 AWJ0063941 பெயர் : சுப்பிரமணி - தாயின் பெயர்: ரங்கம்மாள் - வீட்டு எண் : 5-4 வயது : 57 பாலினம் : ஆண் Photo is available	304 AWJ1052778 பெயர் : சுகுணா கணவர் பெயர்: சம்பத்குமார் வீட்டு எண் : 5-9 வயது : 29 பாலினம் : பெண் Photo is available
305 AWJ1952183 பெயர் : காயத்திரி தந்தையின் பெயர்: சிவநாதன் வீட்டு எண் : 5/9 வயது : 25 பாலினம் : பெண் Photo is available	306 AWJ0841403 பெயர் : துளசிமணி - கணவர் பெயர்: மோகன்ராஜ் - வீட்டு எண் : 5-12 வயது : 31 பாலினம் : பெண் Photo is available	307 AWJ1085927 பெயர் : சத்யா தந்தையின் பெயர்: சுப்பிரமணி வீட்டு எண் : 5/12 வயது : 26 பாலினம் : பெண் Photo is available
308 AWJ2130938 பெயர் : மனோஜ் குமார் தந்தையின் பெயர்: சுப்பிரமணி வீட்டு எண் : 5/12 வயது : 22 பாலினம் : ஆண் Photo is available	309 AWJ1092782 பெயர் : கல்பனா தந்தையின் பெயர்: குணசேகரன் வீட்டு எண் : 5/13 வயது : 28 பாலினம் : பெண் Photo is available	310 AWJ1092790 பெயர் : ரம்யா தந்தையின் பெயர்: குணா சேகரன் வீட்டு எண் : 5/13 வயது : 27 பாலினம் : பெண் Photo is available
311 AWJ0576330 பெயர் : சித்ரா - கணவர் பெயர்: குமார் - வீட்டு எண் : 5-15 வயது : 34 பாலினம் : பெண் Photo is available	312 AWJ1632504 பெயர் : கண்ணம்மாள் - கணவர் பெயர்: பெருமாள் - வீட்டு எண் : 5-16 வயது : 50 பாலினம் : பெண் Photo is available	313 AWJ0841452 பெயர் : வெண்ணிலா - தந்தையின் பெயர்: பழனிச்சாமி - வீட்டு எண் : 5-19 வயது : 29 பாலினம் : பெண் Photo is available
314 AWJ1036318 பெயர் : கஸ்தூரி - தந்தையின் பெயர்: பழனி - வீட்டு எண் : 5-19 வயது : 27 பாலினம் : பெண் Photo is available	315 AWJ1976505 பெயர் : ஸ்ரீபதி தந்தையின் பெயர்: பழனி வீட்டு எண் : 5/19 வயது : 24 பாலினம் : ஆண் Photo is available	316 AWJ1075985 பெயர் : பிரியதர்ஷினி தந்தையின் பெயர்: மனோகரன் வீட்டு எண் : 5/23 வயது : 25 பாலினம் : பெண் Photo is available
317 AWJ2279933 பெயர் : ரேணுகாதேவி தந்தையின் பெயர்: மனோகரன் வீட்டு எண் : 5/23 வயது : 23 பாலினம் : பெண் Photo is available	318 AWJ0576280 பெயர் : மகேஷ்வரி - கணவர் பெயர்: சுரேஷ் - வீட்டு எண் : 5-25 வயது : 41 பாலினம் : பெண் Photo is available	319 AWJ0281501 பெயர் : சுரேஷ் - தந்தையின் பெயர்: பழனிச்சாமி - வீட்டு எண் : 5-25 வயது : 40 பாலினம் : ஆண் Photo is available
320 AWJ0576264 பெயர் : மனோன்மணி - கணவர் பெயர்: ராஜன் - வீட்டு எண் : 5-26 வயது : 40 பாலினம் : பெண் Photo is available	321 AWJ1125871 பெயர் : தேவி கணவர் பெயர்: பாலன் வீட்டு எண் : 5/27 வயது : 31 பாலினம் : பெண் Photo is available	322 AWJ0982769 பெயர் : ரேவதி - கணவர் பெயர்: ராஜா - வீட்டு எண் : 5-29 வயது : 35 பாலினம் : பெண் Photo is available
323 AWJ1012418 பெயர் : சசிக்குமார் - தந்தையின் பெயர்: குப்புச்சாமி - வீட்டு எண் : 5-29 வயது : 27 பாலினம் : ஆண் Photo is available	324 AWJ1092758 பெயர் : ரம்யா கணவர் பெயர்: சசிக்குமார் வீட்டு எண் : 5/29 வயது : 25 பாலினம் : பெண் Photo is available	325 AWJ0281154 பெயர் : பாபு - தந்தையின் பெயர்: ராமன் - வீட்டு எண் : 5-32 வயது : 45 பாலினம் : ஆண் Photo is available
326 GTJ1865294 பெயர் : சாரதா - கணவர் பெயர்: மகேஷ் - வீட்டு எண் : 5-35 வயது : 42 பாலினம் : பெண் Photo is available	327 AWJ1057751 பெயர் : மஞ்சு கணவர் பெயர்: ரவி வீட்டு எண் : 5/35 வயது : 33 பாலினம் : பெண் Photo is available	328 AWJ1976521 பெயர் : கணேசமூர்த்தி தந்தையின் பெயர்: மகேஷ் வீட்டு எண் : 5/35 வயது : 24 பாலினம் : ஆண் Photo is available

329 AWJ2266419
பெயர் : சஞ்சய்குமார்
தந்தையின் பெயர்: மகேஷ்
வீட்டு எண் : 5/35 ஊதியூர் (வ. கி) செங்கோடம்பாளையம் (ஊ)
வயது : 20 பாலினம் : ஆண்
Photo is available

330 AWJ0841494
பெயர் : பழனாள் -
கணவர் பெயர்: சின்னான் -
வீட்டு எண் : 5-42
வயது : 73 பாலினம் : பெண்
Photo is available

331 AWJ1036292
பெயர் : கோமதி -
தந்தையின் பெயர்: சுப்புக்குட்டி -
வீட்டு எண் : 5-42
வயது : 28 பாலினம் : பெண்
Photo is available

332 AWJ1952027
பெயர் : கிரிதரன்
தந்தையின் பெயர்: சுப்பு குட்டி
வீட்டு எண் : 5/42
வயது : 26 பாலினம் : ஆண்
Photo is available

333 AWJ1951946
பெயர் : சரவணன்
தந்தையின் பெயர்: சுப்பு குட்டி
வீட்டு எண் : 5/42
வயது : 25 பாலினம் : ஆண்
Photo is available

334 AWJ1086107
பெயர் : மாணிக்கம்
தந்தையின் பெயர்: சுப்பன்
வீட்டு எண் : 5/45
வயது : 62 பாலினம் : ஆண்
Photo is available

335 AWJ1085794
பெயர் : தெய்வானை
கணவர் பெயர்: மாணிக்கம்
வீட்டு எண் : 5/45
வயது : 53 பாலினம் : பெண்
Photo is available

336 AWJ0576249
பெயர் : மோகன்ராஜ் -
தந்தையின் பெயர்: ராமன் -
வீட்டு எண் : 5-45
வயது : 32 பாலினம் : ஆண்
Photo is available

337 AWJ1057728
பெயர் : ஜோதிமணி
கணவர் பெயர்: மோகன்ராஜ்
வீட்டு எண் : 5/45
வயது : 28 பாலினம் : பெண்
Photo is available

338 AWJ1632512
பெயர் : பேபி -
கணவர் பெயர்: செல்லதுரை -
வீட்டு எண் : 5-46
வயது : 53 பாலினம் : பெண்
Photo is available

339 GTJ1865062
பெயர் : பிரகாஷ் -
தந்தையின் பெயர்: செல்லதுரை -
வீட்டு எண் : 5-46
வயது : 44 பாலினம் : ஆண்
Photo is available

340 AWJ1976752
பெயர் : பிரியா
தந்தையின் பெயர்: ஜேம்ஸ்
வீட்டு எண் : 5/48
வயது : 25 பாலினம் : பெண்
Photo is available

341 AWJ0576132
பெயர் : ஆனந்தராஜ் -
தந்தையின் பெயர்: பழனிச்சாமி -
வீட்டு எண் : 5-49
வயது : 35 பாலினம் : ஆண்
Photo is available

342 AWJ0281568
பெயர் : நித்யா -
கணவர் பெயர்: சத்தியநாதன் -
வீட்டு எண் : 5-55
வயது : 34 பாலினம் : பெண்
Photo is available

343 AWJ0063933
பெயர் : சுப்பிரமணி -
தந்தையின் பெயர்: அக்கிவண்ணான் -
வீட்டு எண் : 5-58
வயது : 67 பாலினம் : ஆண்
Photo is available

344 AWJ0063990
பெயர் : சாந்தாமணி -
கணவர் பெயர்: சுப்பிரமணி -
வீட்டு எண் : 5-58
வயது : 63 பாலினம் : பெண்
Photo is available

345 AWJ1125848
பெயர் : ரஞ்சனி பிரியா
தந்தையின் பெயர்: ரத்தினசாமி
வீட்டு எண் : 5/59
வயது : 26 பாலினம் : பெண்
Photo is available

346 AWJ1952001
பெயர் : மது பிரனேஷ்
தந்தையின் பெயர்: மணி
வீட்டு எண் : 5/61
வயது : 27 பாலினம் : ஆண்
Photo is available

347 AWJ1976604
பெயர் : சுபாஷ்
தந்தையின் பெயர்: அய்யாவு
வீட்டு எண் : 5/66
வயது : 27 பாலினம் : ஆண்
Photo is available

348 GTJ1616721
பெயர் : கவிதா -
தந்தையின் பெயர்: முத்துசாமி கவுண்டர் -
வீட்டு எண் : 5-74
வயது : 47 பாலினம் : பெண்
Photo is available

349 GTJ1616689
பெயர் : சிவப்பிரகாஷ் -
தந்தையின் பெயர்: முத்துசாமி கவுண்டர் -
வீட்டு எண் : 5-74
வயது : 46 பாலினம் : ஆண்
Photo is available

350 AWJ0782201
பெயர் : ஹரிதா -
தந்தையின் பெயர்: கிட்டுசாமி -
வீட்டு எண் : 5-75
வயது : 30 பாலினம் : பெண்
Photo is available

351 AWJ1632546
பெயர் : உமாதேவி -
கணவர் பெயர்: சக்திவேல் -
வீட்டு எண் : 5-78
வயது : 52 பாலினம் : பெண்
Photo is available

352 AWJ0982777
பெயர் : ரேவந்த்குமார் -
தந்தையின் பெயர்: சக்திவேல் -
வீட்டு எண் : 5-78
வயது : 28 பாலினம் : ஆண்
Photo is available

353 AWJ1952084
பெயர் : புவனேஸ்வரி
கணவர் பெயர்: நல்லசிவம்
வீட்டு எண் : 5/80
வயது : 33 பாலினம் : பெண்
Photo is available

354 AWJ0576538
பெயர் : சிரஞ்சீவி -
தந்தையின் பெயர்: இளங்கோ -
வீட்டு எண் : 5-84
வயது : 31 பாலினம் : ஆண்
Photo is available

355 AWJ1092766
பெயர் : ஷாலினி
தந்தையின் பெயர்: கனகராஜ்
வீட்டு எண் : 5/86
வயது : 26 பாலினம் : பெண்
Photo is available

356 AWJ1634872
பெயர் : சௌந்தரம்
கணவர் பெயர்: தர்மக்கண் -
வீட்டு எண் : 5/87
வயது : 49 பாலினம் : பெண்
Photo is available

357 AWJ0841460
பெயர் : ஹரி ராஜ் -
தந்தையின் பெயர்: சாமிநாதன் -
வீட்டு எண் : 5-87
வயது : 29 பாலினம் : ஆண்
Photo is available

358 AWJ1085877
பெயர் : பத்மா
தந்தையின் பெயர்: ஹரிராஜ்
வீட்டு எண் : 5/87
வயது : 28 பாலினம் : பெண்
Photo is available

359 AWJ1085976
பெயர் : ஹரி பிரசாந்த்
தந்தையின் பெயர்: சாமிநாதன்
வீட்டு எண் : 5/87
வயது : 26 பாலினம் : ஆண்
Photo is available

360 AWJ0841486
பெயர் : கோமதி -
தந்தையின் பெயர்: குப்புச்சாமி -
வீட்டு எண் : 5-89
வயது : 29 பாலினம் : பெண்
Photo is available

361 AWJ1952217
பெயர் : பவித்ரா
தந்தையின் பெயர்: சுப்பிரமணி
வீட்டு எண் : 5/97
வயது : 24 பாலினம் : பெண்
Photo is available

362 AWJ0916478
பெயர் : சபிதா -
தந்தையின் பெயர்: கனகராஜ் -
வீட்டு எண் : 5-122
வயது : 29 பாலினம் : பெண்
Photo is available

363 AWJ2313526
பெயர் : தினேஷ்பாபு
தந்தையின் பெயர்: அருணாசலம்
வீட்டு எண் : 5/137
வயது : 19 பாலினம் : ஆண்
Photo is available

364 GTJ1615798
பெயர் : செல்வராஜ் -
தந்தையின் பெயர்: சின்னசாமி -
வீட்டு எண் : 6
வயது : 45 பாலினம் : ஆண்
Photo is available

365 GTJ3793163
பெயர் : சௌந்திரநாயகி -
கணவர் பெயர்: நந்தகுமார் -
வீட்டு எண் : 6-2
வயது : 45 பாலினம் : பெண்
Photo is available

366 AWJ1951987
பெயர் : கவின் குமார்
தாயின் பெயர்: ஆனந்தி
வீட்டு எண் : 6/3
வயது : 25 பாலினம் : ஆண்
Photo is available

367 AWJ1952159
பெயர் : ஜெயந்தி
கணவர் பெயர்: விஷ்வநாதன்
வீட்டு எண் : 6/8ஏ
வயது : 44 பாலினம் : பெண்
Photo is available

368 GTJ3056777
பெயர் : திருநாவுக்கரசு -
தந்தையின் பெயர்: சோமசுந்தரம் -
வீட்டு எண் : 6-9
வயது : 46 பாலினம் : ஆண்
Photo is available

369 AWJ1075977
பெயர் : தமிழ்செல்வன்
தந்தையின் பெயர்: தர்மக்கண்
வீட்டு எண் : 6/11
வயது : 26 பாலினம் : ஆண்
Photo is available

370 AWJ2085132
பெயர் : பிரேமலதா
கணவர் பெயர்: கௌதம்
வீட்டு எண் : 6/26
வயது : 29 பாலினம் : பெண்
Photo is available

371 AWJ2217073
பெயர் : முத்துலட்சுமி
கணவர் பெயர்: தெய்வசிகாமணி
வீட்டு எண் : 6/27
வயது : 72 பாலினம் : பெண்
Photo is available

372 AWJ2084085
பெயர் : செந்தில்குமார்
தந்தையின் பெயர்: கனகராஜ்
வீட்டு எண் : 6/30
வயது : 40 பாலினம் : ஆண்
Photo is available

373 AWJ0281691
பெயர் : பிரசாந்த் -
தந்தையின் பெயர்: ரத்தினசாமி -
வீட்டு எண் : 6-56
வயது : 34 பாலினம் : ஆண்
Photo is available

374 AWJ0281162
பெயர் : கண்ணம்மாள் -
கணவர் பெயர்: தெண்டபானி -
வீட்டு எண் : 6-99
வயது : 54 பாலினம் : பெண்
Photo is available

375 GTJ1212794
பெயர் : சாமாத்தாள் -
கணவர் பெயர்: துரைசாமி கவுண்டர் -
வீட்டு எண் : 6-100
வயது : 62 பாலினம் : பெண்
Photo is available

376 AWJ0957639
பெயர் : பூங்கனி -
தந்தையின் பெயர்: கருணாகரன் -
வீட்டு எண் : 7
வயது : 30 பாலினம் : பெண்
Photo is available

377 AWJ0728527
பெயர் : தமிழரசி -
கணவர் பெயர்: கண்ணுச்சாமி -
வீட்டு எண் : 7-44A
வயது : 40 பாலினம் : பெண்
Photo is available

378 AWJ0669523
பெயர் : பிரேம்குமார் -
தாயின் பெயர்: சித்ரா -
வீட்டு எண் : 7-85
வயது : 30 பாலினம் : ஆண்
Photo is available

379 AWJ0669614
பெயர் : அபிராமி -
கணவர் பெயர்: செல்வம் -
வீட்டு எண் : 7-97
வயது : 33 பாலினம் : பெண்
Photo is available

380 AWJ0669549
பெயர் : சாரதா -
கணவர் பெயர்: இருதயராஜ் -
வீட்டு எண் : 7-104
வயது : 32 பாலினம் : பெண்
Photo is available

381 AWJ1487917
பெயர் : சென்னியம்மாள் -
கணவர் பெயர்: சேமான் -
வீட்டு எண் : 8/4
வயது : 61 பாலினம் : பெண்
Photo is available

382 AWJ2087773
பெயர் : செல்வராஜ்
இதரர் பெயர்: ராஜா
வீட்டு எண் : 8/7
வயது : 66 பாலினம் : ஆண்
Photo is available

383 GTJ3056504
பெயர் : தேவராஜ் -
தந்தையின் பெயர்: தங்கவேல் -
வீட்டு எண் : 8-179
வயது : 42 பாலினம் : ஆண்
Photo is available

384 AWJ0841437
பெயர் : சங்கீதா -
கணவர் பெயர்: தேவராஜ் -
வீட்டு எண் : 8-179
வயது : 37 பாலினம் : பெண்
Photo is available

385 AWJ2324432
பெயர் : ரகுபதி
தந்தையின் பெயர்: பாட்டன்
வீட்டு எண் : 8/181
வயது : 24 பாலினம் : ஆண்
Photo is available

386 AWJ1632561
பெயர் : சிவனாதன் -
தந்தையின் பெயர்: பொன்னப்ப நாடார் -
வீட்டு எண் : 9
வயது : 58 பாலினம் : ஆண்
Photo is available

387 GTJ3056538
பெயர் : ஈஸ்வரி -
கணவர் பெயர்: சிவநாதன் -
வீட்டு எண் : 9
வயது : 47 பாலினம் : பெண்
Photo is available

388 AWJ0576546
பெயர் : செல்லமணி -
கணவர் பெயர்: சென்னியப்பன் -
வீட்டு எண் : 9
வயது : 47 பாலினம் : பெண்
Photo is available

389 AWJ2303725 பெயர் : கலையரசி கணவர் பெயர்: கணேசமூர்த்தி வீட்டு எண் : 9/9 வயது : 29 பாலினம் : பெண் Photo is available	390 AWJ1632579 பெயர் : பழனிச்சாமி - தந்தையின் பெயர்: கருப்ப சாமி - வீட்டு எண் : 10 வயது : 81 பாலினம் : ஆண் Photo is available	391 AWJ1632587 பெயர் : சரோஜா - கணவர் பெயர்: சின்னச்சாமி - வீட்டு எண் : 10 வயது : 77 பாலினம் : பெண் Photo is available
392 GTJ3792900 பெயர் : நாகம்மாள் - கணவர் பெயர்: பழனிச்சாமி - வீட்டு எண் : 10 வயது : 74 பாலினம் : பெண் Photo is available	393 GTJ1892777 பெயர் : மோகன்ராஜ் - தந்தையின் பெயர்: சின்னச்சாமி - வீட்டு எண் : 10 வயது : 47 பாலினம் : ஆண் Photo is available	394 AWJ1632595 பெயர் : பருவதம் - கணவர் பெயர்: நாச்சிமுத்து - வீட்டு எண் : 11 வயது : 71 பாலினம் : பெண் Photo is available
395 AWJ1632603 பெயர் : காந்தி - தாயின் பெயர்: சுப்பிரமணி வீட்டு எண் : 11 வயது : 51 பாலினம் : பெண் Photo is available	396 GTJ1865187 பெயர் : உமாமகேஸ்வரி - கணவர் பெயர்: சுப்பிரமணி - வீட்டு எண் : 12 வயது : 48 பாலினம் : பெண் Photo is available	397 AWJ1632611 பெயர் : மாதா - கணவர் பெயர்: முருகன் - வீட்டு எண் : 15 வயது : 64 பாலினம் : பெண் Photo is available
398 GTJ1893007 பெயர் : குமார் - தந்தையின் பெயர்: முருகன் - வீட்டு எண் : 15 வயது : 45 பாலினம் : ஆண் Photo is available	399 GTJ3057106 பெயர் : சித்ரா தந்தையின் பெயர்: மூர்த்தி வீட்டு எண் : 15 வயது : 42 பாலினம் : பெண் Photo is available	400 AWJ0281030 பெயர் : ஜோதிமணி - கணவர் பெயர்: சந்திரசேகர் - வீட்டு எண் : 16ஏ1 வயது : 42 பாலினம் : பெண் Photo is available
401 AWJ2191740 பெயர் : தர்ஷினி ச தந்தையின் பெயர்: சந்திரசேகர் வீட்டு எண் : 16E1 வயது : 21 பாலினம் : பெண் Photo is available	402 AWJ1632637 பெயர் : பழனிச்சாமி - தந்தையின் பெயர்: மாகாளி - வீட்டு எண் : 17 வயது : 68 பாலினம் : ஆண் Photo is available	403 AWJ1632645 பெயர் : நாச்சம்மாள் - கணவர் பெயர்: பழனிச்சாமி - வீட்டு எண் : 17 வயது : 65 பாலினம் : பெண் Photo is available
404 GTJ1615293 பெயர் : கண்ணியம்மாள் - கணவர் பெயர்: ஆறுமுகம் - வீட்டு எண் : 17 வயது : 53 பாலினம் : பெண் Photo is available	405 AWJ1632652 பெயர் : ஆறுமுகம் - தந்தையின் பெயர்: மாகாளி - வீட்டு எண் : 17 வயது : 51 பாலினம் : ஆண் Photo is available	406 GTJ1865047 பெயர் : சக்தி - தந்தையின் பெயர்: பழனிச்சாமி - வீட்டு எண் : 17 வயது : 42 பாலினம் : ஆண் Photo is available
407 AWJ1632694 பெயர் : பழனி - தந்தையின் பெயர்: ஓவன் - வீட்டு எண் : 19 வயது : 58 பாலினம் : ஆண் Photo is available	408 GTJ1212547 பெயர் : சந்தோசம் - தந்தையின் பெயர்: ஓவன் - வீட்டு எண் : 19 வயது : 53 பாலினம் : பெண் Photo is available	409 GTJ1615301 பெயர் : ஆறாயி - கணவர் பெயர்: பழனி - வீட்டு எண் : 19 வயது : 46 பாலினம் : பெண் Photo is available
410 AWJ1632702 பெயர் : குப்பன் - தந்தையின் பெயர்: ஓவன் - வீட்டு எண் : 20 வயது : 71 பாலினம் : ஆண் Photo is available	411 AWJ1632710 பெயர் : விஜயாள் - கணவர் பெயர்: குப்பன் - வீட்டு எண் : 20 வயது : 66 பாலினம் : பெண் Photo is available	412 GTJ3857596 பெயர் : சுந்தரம் - தந்தையின் பெயர்: காளியப்பன் - வீட்டு எண் : 20 வயது : 65 பாலினம் : ஆண் Photo is available
413 GTJ3857604 பெயர் : சரஸ்வதி - கணவர் பெயர்: சுந்தரம் - வீட்டு எண் : 20 வயது : 55 பாலினம் : பெண் Photo is available	414 AWJ1632728 பெயர் : முத்துச்சாமி - தந்தையின் பெயர்: மாகாளி - வீட்டு எண் : 21 வயது : 66 பாலினம் : ஆண் Photo is available	415 AWJ1632736 பெயர் : ராமாத்தாள் - கணவர் பெயர்: முத்துச்சாமி - வீட்டு எண் : 21 வயது : 56 பாலினம் : பெண் Photo is available
416 AWJ1632751 பெயர் : செல்வாள் - கணவர் பெயர்: பொன்னுசாமி - வீட்டு எண் : 22 வயது : 53 பாலினம் : பெண் Photo is available	417 AWJ1632777 பெயர் : பாப்பாத்தி - கணவர் பெயர்: கருப்பன் - வீட்டு எண் : 22-1 வயது : 66 பாலினம் : பெண் Photo is available	418 GTJ3057130 பெயர் : சதீஸ்குமார் - தந்தையின் பெயர்: கருப்பன் - வீட்டு எண் : 22-1 வயது : 49 பாலினம் : ஆண் Photo is available

419 GTJ1615095 பெயர் : மனோகரன் - தந்தையின் பெயர்: கருப்பன் - வீட்டு எண் : 23 வயது : 56 பாலினம் : ஆண் Photo is available	420 GTJ1212679 பெயர் : கீதா - கணவர் பெயர்: மனோகரன் - வீட்டு எண் : 23 வயது : 56 பாலினம் : பெண் Photo is available	421 AWJ1632801 பெயர் : செல்வராஜ் - தந்தையின் பெயர்: கருப்பன் - வீட்டு எண் : 23 வயது : 50 பாலினம் : ஆண் Photo is available
422 AWJ1632819 பெயர் : வீராள் - கணவர் பெயர்: கருப்பன் - வீட்டு எண் : 24 வயது : 81 பாலினம் : பெண் Photo is available	423 AWJ1632827 பெயர் : ராஜம்மாள் - கணவர் பெயர்: பழனி - வீட்டு எண் : 25 வயது : 66 பாலினம் : பெண் Photo is available	424 GTJ3056850 பெயர் : கருப்புசாமி - தந்தையின் பெயர்: பழனி - வீட்டு எண் : 25 வயது : 45 பாலினம் : ஆண் Photo is available
425 AWJ1632835 பெயர் : அருக்காணி - கணவர் பெயர்: பழனி - வீட்டு எண் : 26 வயது : 58 பாலினம் : பெண் Photo is available	426 GTJ3057064 பெயர் : ராஜன் - தந்தையின் பெயர்: பழனி - வீட்டு எண் : 26 வயது : 45 பாலினம் : ஆண் Photo is available	427 AWJ0728535 பெயர் : கௌதம் - தந்தையின் பெயர்: பாலகுமார் - வீட்டு எண் : 26 வயது : 30 பாலினம் : ஆண் Photo is available
428 AWJ1632843 பெயர் : கமலா - கணவர் பெயர்: சக்கான் - வீட்டு எண் : 27 வயது : 73 பாலினம் : பெண் Photo is available	429 GTJ3056439 பெயர் : சுப்பாள் - கணவர் பெயர்: கொமரன் - வீட்டு எண் : 28 வயது : 68 பாலினம் : பெண் Photo is available	430 GTJ3056462 பெயர் : விஜியாள் - கணவர் பெயர்: முருகேசன் - வீட்டு எண் : 28 வயது : 42 பாலினம் : பெண் Photo is available
431 GTJ3056959 பெயர் : வசந்தா - கணவர் பெயர்: குப்புச்சாமி - வீட்டு எண் : 29 வயது : 47 பாலினம் : பெண் Photo is available	432 AWJ0281477 பெயர் : மேகலா - கணவர் பெயர்: ஆறுமுகம் - வீட்டு எண் : 29-13 வயது : 46 பாலினம் : பெண் Photo is available	433 AWJ1632850 பெயர் : சுப்பன் - தந்தையின் பெயர்: வெள்ளையன் - வீட்டு எண் : 30 வயது : 76 பாலினம் : ஆண் Photo is available
434 AWJ1632868 பெயர் : நாச்சம்மாள் - கணவர் பெயர்: சுப்பன் - வீட்டு எண் : 30 வயது : 71 பாலினம் : பெண் Photo is available	435 GTJ3057163 பெயர் : ராசு - தந்தையின் பெயர்: நாச்சிமுத்துநாடார் - வீட்டு எண் : 30 வயது : 57 பாலினம் : ஆண் Photo is available	436 GTJ3056736 பெயர் : ஆராத்தாள் - கணவர் பெயர்: ராசு - வீட்டு எண் : 30 வயது : 53 பாலினம் : பெண் Photo is available
437 AWJ1634740 பெயர் : ராமன் - தந்தையின் பெயர்: கருப்பன் - வீட்டு எண் : 32 வயது : 74 பாலினம் : ஆண் Photo is available	438 AWJ1634757 பெயர் : கொமராள் - கணவர் பெயர்: ராமன் - வீட்டு எண் : 32 வயது : 68 பாலினம் : பெண் Photo is available	439 GTJ1658897 பெயர் : ஆனந்த் - தந்தையின் பெயர்: ராமன் - வீட்டு எண் : 32 வயது : 46 பாலினம் : ஆண் Photo is available
440 GTJ1892629 பெயர் : மணி - தந்தையின் பெயர்: ராமன் - வீட்டு எண் : 34 வயது : 42 பாலினம் : ஆண் Photo is available	441 AWJ1634765 பெயர் : சின்னசுப்பன் - தந்தையின் பெயர்: மொட்டையன் - வீட்டு எண் : 35 வயது : 68 பாலினம் : ஆண் Photo is available	442 AWJ1634773 பெயர் : சரசாள் - கணவர் பெயர்: சின்னசுப்பன் - வீட்டு எண் : 35 வயது : 61 பாலினம் : பெண் Photo is available
443 GTJ1616150 பெயர் : மகேஷ் - தந்தையின் பெயர்: சின்னசுப்பன் - வீட்டு எண் : 35 வயது : 44 பாலினம் : ஆண் Photo is available	444 GTJ3792967 பெயர் : அனிதா - கணவர் பெயர்: தண்டபாணி - வீட்டு எண் : 35 வயது : 42 பாலினம் : பெண் Photo is available	445 AWJ1634799 பெயர் : அருக்காணி - கணவர் பெயர்: பழனி - வீட்டு எண் : 37 வயது : 76 பாலினம் : பெண் Photo is available
446 AWJ1634807 பெயர் : மல்லிகா - கணவர் பெயர்: தங்கான் - வீட்டு எண் : 37 வயது : 57 பாலினம் : பெண் Photo is available	447 GTJ3056652 பெயர் : வசந்தாமணி - கணவர் பெயர்: தங்கவேல் - வீட்டு எண் : 37 வயது : 48 பாலினம் : பெண் Photo is available	448 GTJ1212521 பெயர் : ராமசாமி - தந்தையின் பெயர்: திருமான் - வீட்டு எண் : 39 வயது : 46 பாலினம் : ஆண் Photo is available

449 GTJ1212539 பெயர் : லட்சுமணன் - தந்தையின் பெயர்: திருமான் - வீட்டு எண் : 39 வயது : 46 பாலினம் : ஆண் Photo is available	450 GTJ3056660 பெயர் : சித்ரா - கணவர் பெயர்: ராமசாமி - வீட்டு எண் : 39 வயது : 43 பாலினம் : பெண் Photo is available	451 AWJ1634831 பெயர் : கருப்பாத்தாள் - கணவர் பெயர்: குமரன் - வீட்டு எண் : 40 வயது : 78 பாலினம் : பெண் Photo is available
452 AWJ1634849 பெயர் : தர்மக்கண் - தந்தையின் பெயர்: குமரன் - வீட்டு எண் : 40 வயது : 56 பாலினம் : ஆண் Photo is available	453 AWJ1634864 பெயர் : மகேஸ்வரி - கணவர் பெயர்: அழகுசுந்தரம் - வீட்டு எண் : 40 வயது : 53 பாலினம் : பெண் Photo is available	454 AWJ1634880 பெயர் : சின்னான் - தந்தையின் பெயர்: சுப்பன் - வீட்டு எண் : 42 வயது : 76 பாலினம் : ஆண் Photo is available
455 AWJ1634906 பெயர் : சுப்புக்குட்டி - தந்தையின் பெயர்: சின்னான் - வீட்டு எண் : 42 வயது : 53 பாலினம் : ஆண் Photo is available	456 GTJ1616143 பெயர் : வசந்தா - கணவர் பெயர்: சுப்புக்குட்டி - வீட்டு எண் : 42 வயது : 47 பாலினம் : பெண் Photo is available	457 AWJ1634922 பெயர் : சுப்பம்மாள் - கணவர் பெயர்: சின்னச்சாமி - வீட்டு எண் : 44 வயது : 67 பாலினம் : பெண் Photo is available
458 GTJ3057114 பெயர் : சாமிநாதன் - தந்தையின் பெயர்: பெருமாள் - வீட்டு எண் : 47 வயது : 54 பாலினம் : ஆண் Photo is available	459 AWJ1634963 பெயர் : செல்லமுத்து - தந்தையின் பெயர்: குமரன் - வீட்டு எண் : 47 வயது : 53 பாலினம் : ஆண் Photo is available	460 AWJ1634971 பெயர் : சாவித்திரி - கணவர் பெயர்: சாமிநாதன் - வீட்டு எண் : 47 வயது : 51 பாலினம் : பெண் Photo is available
461 GTJ3056314 பெயர் : குருசாமி - தந்தையின் பெயர்: திருமான் - வீட்டு எண் : 48 வயது : 63 பாலினம் : ஆண் Photo is available	462 AWJ1634989 பெயர் : பால்ராஜ் - தந்தையின் பெயர்: குமரன் - வீட்டு எண் : 50 வயது : 66 பாலினம் : ஆண் Photo is available	463 GTJ1865138 பெயர் : சந்திரசேகரன் - தந்தையின் பெயர்: பால்ராஜ் - வீட்டு எண் : 50 வயது : 44 பாலினம் : ஆண் Photo is available
464 GTJ1865070 பெயர் : மூர்த்தி பா தந்தையின் பெயர்: பால்ராஜ் - வீட்டு எண் : 50 வயது : 43 பாலினம் : ஆண் Photo is available	465 AWJ1634997 பெயர் : பாக்யநாதன் - தந்தையின் பெயர்: துரைச்சாமி - வீட்டு எண் : 51 வயது : 56 பாலினம் : ஆண் Photo is available	466 AWJ1635002 பெயர் : தங்கதுரை - தந்தையின் பெயர்: துரைச்சாமி - வீட்டு எண் : 51 வயது : 56 பாலினம் : ஆண் Photo is available
467 GTJ1865211 பெயர் : பழனியம்மாள் - கணவர் பெயர்: பாக்கியநாதன் - வீட்டு எண் : 51 வயது : 46 பாலினம் : பெண் Photo is available	468 GTJ3056843 பெயர் : ராஜேஸ்வரி - கணவர் பெயர்: தங்கதுரை - வீட்டு எண் : 51 வயது : 41 பாலினம் : பெண் Photo is available	469 GTJ1615764 பெயர் : வளர்மதி - கணவர் பெயர்: ராமசாமி - வீட்டு எண் : 53 வயது : 55 பாலினம் : பெண் Photo is available
470 AWJ0281360 பெயர் : தர்மன் - தந்தையின் பெயர்: ராமசாமி - வீட்டு எண் : 53 வயது : 55 பாலினம் : ஆண் Photo is available	471 AWJ0281071 பெயர் : சம்பு - கணவர் பெயர்: தர்மன் - வீட்டு எண் : 53 வயது : 49 பாலினம் : பெண் Photo is available	472 AWJ2122158 பெயர் : விமல் பூபதி தந்தையின் பெயர்: தர்மன் வீட்டு எண் : 53 வயது : 23 பாலினம் : ஆண் Photo is available
473 AWJ1635028 பெயர் : ராமன் - தந்தையின் பெயர்: கிட்டான் - வீட்டு எண் : 54 வயது : 62 பாலினம் : ஆண் Photo is available	474 GTJ1615756 பெயர் : ராணி - கணவர் பெயர்: ராமன் - வீட்டு எண் : 54 வயது : 48 பாலினம் : பெண் Photo is available	475 AWJ1635044 பெயர் : மயிலாள் - கணவர் பெயர்: ஜெயராஜ் - வீட்டு எண் : 55 வயது : 61 பாலினம் : பெண் Photo is available
476 GTJ1865054 பெயர் : சக்திநாதன் - தந்தையின் பெயர்: ஜெயராஜ் - வீட்டு எண் : 55 வயது : 41 பாலினம் : ஆண் Photo is available	477 GTJ1893015 பெயர் : ராணி - தந்தையின் பெயர்: சக்தி - வீட்டு எண் : 55 வயது : 40 பாலினம் : பெண் Photo is available	478 AWJ1635077 பெயர் : ரத்தினசாமி - தந்தையின் பெயர்: பெரியசாமி கவுண்டர் - வீட்டு எண் : 59 வயது : 55 பாலினம் : ஆண் Photo is available

479 GTJ1892637
பெயர் : ருக்குமணி -
கணவர் பெயர்: ரத்தினசாமி -
வீட்டு எண் : 59
வயது : 55 பாலினம் : பெண்
Photo is available

480 AWJ1635093
பெயர் : திருமலைசாமி கவுண்டர் -
தந்தையின் பெயர்: கிருஷ்ணசாமி கவுண்டர் -
வீட்டு எண் : 61
வயது : 81 பாலினம் : ஆண்
Photo is available

481 AWJ1635101
பெயர் : சாரதாம்பாள் -
கணவர் பெயர்: திருமலைசாமி கவுண்டர் -
வீட்டு எண் : 61
வயது : 71 பாலினம் : பெண்
Photo is available

482 GTJ3057270
பெயர் : அய்யாவு -
தந்தையின் பெயர்: ராமசாமி -
வீட்டு எண் : 61
வயது : 52 பாலினம் : ஆண்
Photo is available

483 GTJ3057262
பெயர் : பத்மா -
கணவர் பெயர்: அய்யாவு -
வீட்டு எண் : 61
வயது : 47 பாலினம் : பெண்
Photo is available

484 AWJ1060102
பெயர் : செல்வி
கணவர் பெயர்: அய்யாவு
வீட்டு எண் : 61
வயது : 45 பாலினம் : பெண்
Photo is available

485 GTJ3057338
பெயர் : மோகனாம்பாள் -
தந்தையின் பெயர்: திருமலைசாமி -
வீட்டு எண் : 61
வயது : 42 பாலினம் : பெண்
Photo is available

486 AWJ2205821
பெயர் : சாவித்திரி அய்யாவு
கணவர் பெயர்: கிருஷ்ணமூர்த்தி
வீட்டு எண் : 61
வயது : 31 பாலினம் : பெண்
Photo is available

487 AWJ1635135
பெயர் : ராமசாமி கவுண்டர் -
தந்தையின் பெயர்: கருப்புச்சாமி கவுண்டர் -
வீட்டு எண் : 62
வயது : 61 பாலினம் : ஆண்
Photo is available

488 AWJ1635143
பெயர் : லட்சுமி -
கணவர் பெயர்: ராமசாமி கவுண்டர் -
வீட்டு எண் : 62
வயது : 60 பாலினம் : பெண்
Photo is available

489 AWJ1952134
பெயர் : க்லாதா
கணவர் பெயர்: சுந்தரராஜ்
வீட்டு எண் : 62
வயது : 45 பாலினம் : பெண்
Photo is available

490 AWJ0281089
பெயர் : குணசேகரன் -
தந்தையின் பெயர்: ராமசாமி -
வீட்டு எண் : 62
வயது : 44 பாலினம் : ஆண்
Photo is available

491 GTJ3792983
பெயர் : ஈஸ்வரமூர்த்தி -
தந்தையின் பெயர்: ராமசாமி -
வீட்டு எண் : 62
வயது : 44 பாலினம் : ஆண்
Photo is available

492 AWJ1635150
பெயர் : அருக்காணி -
கணவர் பெயர்: நல்லசாமி கவுண்டர் -
வீட்டு எண் : 63
வயது : 71 பாலினம் : பெண்
Photo is available

493 AWJ1635168
பெயர் : தெண்டபாணி -
தந்தையின் பெயர்: கோவிந்தசாமிகவுண்டர் -
வீட்டு எண் : 63
வயது : 63 பாலினம் : ஆண்
Photo is available

494 AWJ1635176
பெயர் : சாந்தாமணி -
கணவர் பெயர்: தண்டபாணி -
வீட்டு எண் : 63
வயது : 58 பாலினம் : பெண்
Photo is available

495 AWJ1635184
பெயர் : தெண்டபாணி -
தந்தையின் பெயர்: நல்லசாமி கவுண்டர் -
வீட்டு எண் : 63
வயது : 58 பாலினம் : ஆண்
Photo is available

496 AWJ1636000
பெயர் : சிவாசலம் -
தந்தையின் பெயர்: ரங்கசாமி கவுண்டர் -
வீட்டு எண் : 69
வயது : 78 பாலினம் : ஆண்
Photo is available

497 AWJ1636018
பெயர் : லட்சுமி -
கணவர் பெயர்: சிவாசலம் -
வீட்டு எண் : 69
வயது : 76 பாலினம் : பெண்
Photo is available

498 GTJ1616176
பெயர் : கண்ணம்மாள் -
கணவர் பெயர்: முத்துச்சாமிக்கவுண்டர் -
வீட்டு எண் : 70
வயது : 66 பாலினம் : பெண்
Photo is available

499 GTJ1871904
பெயர் : ஜெயக்குமார் -
தந்தையின் பெயர்: பெரியசாமி -
வீட்டு எண் : 72
வயது : 49 பாலினம் : ஆண்
Photo is available

500 GTJ3057056
பெயர் : கிருஷ்ணமூர்த்தி -
தந்தையின் பெயர்: பெரியசாமி -
வீட்டு எண் : 72
வயது : 47 பாலினம் : ஆண்
Photo is available

501 AWJ1636026
பெயர் : கிட்டுச்சாமி கவுண்டர் -
தந்தையின் பெயர்: ரங்கசாமி கவுண்டர் -
வீட்டு எண் : 75
வயது : 66 பாலினம் : ஆண்
Photo is available

502 AWJ1636034
பெயர் : காந்திமதி -
கணவர் பெயர்: கிட்டுச்சாமி கவுண்டர் -
வீட்டு எண் : 75
வயது : 61 பாலினம் : பெண்
Photo is available

503 AWJ1636042
பெயர் : சிவபாக்கியம் -
கணவர் பெயர்: தண்டபாணி -
வீட்டு எண் : 76
வயது : 76 பாலினம் : பெண்
Photo is available

504 AWJ1636067
பெயர் : சக்திவேல் -
தந்தையின் பெயர்: முத்துச்சாமி கவுண்டர் -
வீட்டு எண் : 78
வயது : 58 பாலினம் : ஆண்
Photo is available

505 AWJ1636075
பெயர் : ரங்கசாமி கவுண்டர் -
தந்தையின் பெயர்: கருப்பண கவுண்டர் -
வீட்டு எண் : 79
வயது : 81 பாலினம் : ஆண்
Photo is available

506 AWJ1636091
பெயர் : சரஸ்வதி -
கணவர் பெயர்: சிதம்பரசாமி கவுண்டர் -
வீட்டு எண் : 80
வயது : 74 பாலினம் : பெண்
Photo is available

507 AWJ1636109
பெயர் : நல்லசிவம் -
தந்தையின் பெயர்: சிதம்பரசாமி கவுண்டர் -
வீட்டு எண் : 80
வயது : 51 பாலினம் : ஆண்
Photo is available

508 AWJ1636117
பெயர் : பாலராமனாதன் -
தந்தையின் பெயர்: கிருஷ்ணசாமி கவுண்டர் -
வீட்டு எண் : 82
வயது : 80 பாலினம் : ஆண்
Photo is available

509 AWJ1636125
பெயர் : காந்திமதி -
கணவர் பெயர்: பாலராமனாதன் -
வீட்டு எண் : 82
வயது : 75 பாலினம் : பெண்
Photo is available

510 GTJ3056520
பெயர் : லிங்கசாமி -
தந்தையின் பெயர்: சாமியப்பகவுண்டர் -
வீட்டு எண் : 83
வயது : 42 பாலினம் : ஆண்
Photo is available

511 GTJ3056413
பெயர் : பாப்பாத்தி -
கணவர் பெயர்: மாறன் -
வீட்டு எண் : 84
வயது : 76 பாலினம் : பெண்
Photo is available

512 AWJ1636133
பெயர் : இளங்கோ -
தந்தையின் பெயர்: பெரியசாமி கவுண்டர் -
வீட்டு எண் : 84
வயது : 61 பாலினம் : ஆண்
Photo is available

513 AWJ2164325
பெயர் : நிவேதா
தந்தையின் பெயர்: வாலுப்பூரான்
வீட்டு எண் : 84
வயது : 21 பாலினம் : பெண்
Photo is available

514 AWJ2187094
பெயர் : மதியழகன்
தந்தையின் பெயர்: குமாரசாமி
வீட்டு எண் : 86
வயது : 23 பாலினம் : ஆண்
Photo is available

515 AWJ1636158
பெயர் : சுந்தராத்தாள் -
கணவர் பெயர்: வேலுசாமி கவுண்டர் -
வீட்டு எண் : 87
வயது : 72 பாலினம் : பெண்
Photo is available

516 AWJ1636166
பெயர் : ரவிக்குமார் -
தந்தையின் பெயர்: வேலுச்சாமி கவுண்டர் -
வீட்டு எண் : 87
வயது : 51 பாலினம் : ஆண்
Photo is available

517 GTJ1212778
பெயர் : சென்னியப்பன் -
தந்தையின் பெயர்: இராமன் -
வீட்டு எண் : 93
வயது : 51 பாலினம் : ஆண்
Photo is available

518 GTJ1212760
பெயர் : செல்வி -
கணவர் பெயர்: சென்னியப்பன் -
வீட்டு எண் : 93
வயது : 47 பாலினம் : பெண்
Photo is available

519 AWJ1636174
பெயர் : பாலு -
தந்தையின் பெயர்: வலுப்பூரான் -
வீட்டு எண் : 96
வயது : 66 பாலினம் : ஆண்
Photo is available

520 AWJ1636182
பெயர் : லட்சுமி -
கணவர் பெயர்: பாலு -
வீட்டு எண் : 96
வயது : 61 பாலினம் : பெண்
Photo is available

521 GTJ3056793
பெயர் : சுமதி -
கணவர் பெயர்: அன்பழகன் -
வீட்டு எண் : 97
வயது : 56 பாலினம் : பெண்
Photo is available

522 AWJ1636190
பெயர் : பாப்பம்மாள் -
கணவர் பெயர்: சுப்பிரமணி -
வீட்டு எண் : 99
வயது : 76 பாலினம் : பெண்
Photo is available

523 AWJ1636224
பெயர் : சிலகா -
கணவர் பெயர்: முத்து -
வீட்டு எண் : 99
வயது : 59 பாலினம் : பெண்
Photo is available

524 AWJ1636232
பெயர் : தண்டபாணி -
தந்தையின் பெயர்: சுப்பிரமணி -
வீட்டு எண் : 99
வயது : 56 பாலினம் : ஆண்
Photo is available

525 AWJ1636240
பெயர் : கனகராஜ்
தந்தையின் பெயர்: சிதம்பரசாமி கவுண்டர் -
வீட்டு எண் : 5/86
வயது : 59 பாலினம் : ஆண்
Photo is available

526 AWJ1636257
பெயர் : கலைச்செல்வி
கணவர் பெயர்: கனகராஜ் -
வீட்டு எண் : 5/86
வயது : 50 பாலினம் : பெண்
Photo is available

527 GTJ3056306
பெயர் : சுமதி -
கணவர் பெயர்: சுகிராஜ் -
வீட்டு எண் : 113
வயது : 43 பாலினம் : பெண்
Photo is available

528 AWJ1036276
பெயர் : நளினி -
கணவர் பெயர்: அழகுசுந்தரம் -
வீட்டு எண் : 127-A
வயது : 27 பாலினம் : பெண்
Photo is available

529 AWJ1636265
பெயர் : தங்கவேல் -
தந்தையின் பெயர்: பழனி -
வீட்டு எண் : 128
வயது : 62 பாலினம் : ஆண்
Photo is available

530 GTJ3056553
பெயர் : அருணாசலம் -
தந்தையின் பெயர்: பெருமாள் -
வீட்டு எண் : 137
வயது : 44 பாலினம் : ஆண்
Photo is available

531 GTJ3056512
பெயர் : பூங்கொடி -
கணவர் பெயர்: அருணாசலம் -
வீட்டு எண் : 137
வயது : 41 பாலினம் : பெண்
Photo is available

532 AWJ1636281
பெயர் : பழனியம்மாள் -
கணவர் பெயர்: நாச்சி -
வீட்டு எண் : 168
வயது : 66 பாலினம் : பெண்
Photo is available

533 AWJ0782193
பெயர் : வலுப்பூரம்மாள் -
கணவர் பெயர்: பழனியப்பநாடார் -
வீட்டு எண் : na
வயது : 81 பாலினம் : பெண்
Photo is available

534 | 2 | AWJ2338341 பெயர் : சி தீபா கணவர் பெயர்: சி சந்திரசேகரன் வீட்டு எண் : 3/48 வயது : 42 பாலினம் : பெண் Photo is available	535 | 2 | AWJ2344794 பெயர் : விக்னேஷ்வரன் தந்தையின் பெயர்: கோபால் வீட்டு எண் : 1/97 வயது : 22 பாலினம் : ஆண் Photo is available	536 | 2 | AWJ2345171 பெயர் : கௌதம் தந்தையின் பெயர்: கோபால் வீட்டு எண் : 1/97 வயது : 19 பாலினம் : ஆண் Photo is available
537 | 1 | AWJ2346146 பெயர் : கவின்குமார் தந்தையின் பெயர்: சேமலையப்பன் வீட்டு எண் : 9/101 வயது : 28 பாலினம் : ஆண் Photo is available	538 | 2 | AWJ2346336 பெயர் : கேசவ் ஆ த தந்தையின் பெயர்: தங்கராஜ் க வீட்டு எண் : 4/64 வயது : 18 பாலினம் : ஆண் Photo is available	539 | 1 | AWJ2347730 பெயர் : குணசேகர் தந்தையின் பெயர்: அண்ணாமலை வீட்டு எண் : 1/108 வயது : 29 பாலினம் : ஆண் Photo is available
540 | 1 | AWJ2381226 பெயர் : சுமதி கணவர் பெயர்: பாலகிருஷ்ணன் வீட்டு எண் : க.எண் 1/146 வயது : 42 பாலினம் : பெண் Photo is available	541 | 2 | AWJ2382745 பெயர் : வைஷ்ணவி தந்தையின் பெயர்: ஆறுமுகம் வீட்டு எண் : 29-13 வயது : 20 பாலினம் : பெண் Photo is available	542 | 1 | AWJ2411924 பெயர் : கேசவ் ஆ த தந்தையின் பெயர்: தங்கராஜ் வீட்டு எண் : 4/64 வயது : 18 பாலினம் : ஆண் Photo is available

வாக்காளர் குறித்த விவரங்களின் சுருக்கம்

A) வாக்காளர்களின் எண்ணிக்கை

		பட்டியலின் வகை	பட்டியல் விவரம்	வாக்காளர்களின் எண்ணிக்கை			
				ஆண்	பெண்	மூன்றாம் பாலினம்	மொத்தம்
I	அடிப்படைப் பட்டியல்	அடிப்படைப் பட்டியல்	19.12.2025 அன்று வெளியிடப்பட்ட, சிறப்பு தீவிர திருத்தம், 2026-இன் அடிப்படைப் பட்டியலோடு, ஒருங்கிணைக்கப்பட்ட அத்திருத்தத்தின் சேர்த்தல்கள் அடங்கிய துணைப்பட்டியல்-1 (துணைப்பட்டியல்-1 இல் உள்ள நீக்கங்களும் திருத்தங்களும் அடிப்படைப் பட்டியலில் குறிப்பிடப்பட்டுள்ளன)	253	280	0	533
II	சேர்த்தல் பட்டியல்	துணை பட்டியல் 1	சிறப்பு தீவிர திருத்தம் 2026	6	3	0	9
III	நீக்கல் பட்டியல்	துணை பட்டியல் 1	சிறப்பு தீவிர திருத்தம் 2026	0	3	0	3
IV	பாலினப் பிரிவில் மாற்றம் செய்வதால் ஏற்படும் வேறுபாடு			0	0	0	0
திருத்தங்களுக்கு பிறகு பட்டியலிலுள்ள நிகர வாக்காளர்களின் எண்ணிக்கை (I+II-III+IV)				259	280	0	539

B) திருத்தங்களின் எண்ணிக்கை

பட்டியலின் வகை	பட்டியல் விவரம்	திருத்தங்களின் எண்ணிக்கை
துணை பட்டியல் 1	சிறப்பு தீவிர திருத்தம் 2026	3

வாக்காளர் பதிவு அலுவலரின் கையொப்பம்

E- Expired, S- Shifted, R-Repeated, M - Missing, Q- Disqualified