வாக்காளர் பட்டியல் 2026 S22 தமிழ்நாடு

சட்டமன்றத் தொகுதியின் எண். பெயர் மற்றும் ஒதுக்கீட்டுத்தகுதி நிலை : 133 - வேடசந்தூர் (பொது)	பாகம் எண் : 240

சட்டமன்றத் தொகுதி அடங்கியுள்ள நாடாளுமன்றத் தொகுதியின் எண். பெயர் மற்றும் ஒதுக்கீட்டுத்தகுதி நிலை : 23 - கரூர் (பொது)

1. திருத்தத்தின் விவரங்கள்

திருத்தப்படும் ஆண்டு	**2026**	**பட்டியல் விவரம்** 19.12.2025 அன்று வெளியிடப்பட்ட, சிறப்பு தீவிர திருத்தம், 2026-இன் அடிப்படைப் பட்டியலோடு, ஒருங்கிணைக்கப்பட்ட அத்திருத்தத்தின் சேர்த்தல்கள் அடங்கிய துணைப்பட்டியல்-1 (துணைப்பட்டியல்-1 இல் உள்ள நீக்கங்களும் திருத்தங்களும் அடிப்படைப் பட்டியலில் குறிப்பிடப்பட்டுள்ளன)
தகுதியேற்படுத்தும் நாள்	**01-01-2026**	
திருத்தத்தின் வகை	**சிறப்பு தீவிர திருத்தம் 2026**	
பட்டியல் வெளியிடப்பட்ட நாள்	**23-02-2026**	

2. பாகத்தின் விவரங்கள் மற்றும் வாக்குச்சாவடிக்கான பரப்பளவு

இந்த பாகத்தில், பாகத்தின் கீழ் வரும் பிரிவின் எண் மற்றும் பெயர்

1-கோம்பை (வ.கி) அய்யலூர்(பே), காக்காயன்பட்டி வார்டு 5
2-கோம்பை (வ.கி) அய்யலூர்(பே), வேல் கோயில் களம்,கோம்பை தெற்கு வார்டு 6
3-கோம்பை (வ.கி) அய்யலூர்(பே), பஞ்சந்தாங்கி வார்டு 5
4-கோம்பை (வ.கி) அய்யலூர்(பே), ப.புதூர் வார்டு 5

முக்கிய நகரம்/கிராமம்	: அய்யலூர்
வார்டு	: வார்டு 5
அஞ்சல் அலுவலகம்	: அய்யலூர்
காவல் நிலையம்	: வடமதுரை
பஞ்சாயத்து	:
வட்டம்	: வேடசந்தூர்
கோட்டம்	: பழனி
மாவட்டம்	: திண்டுக்கல்
அஞ்சல் குறியீட்டு எண்	: 624801

3. வாக்குச் சாவடியின் விவரங்கள்

வாக்குச் சாவடியின் எண் மற்றும் பெயர் : 240 - ஊராட்சி ஒன்றிய துவக்கப் பள்ளி கிழக்கு பார்த்த ஆர்.சி.சி கட்டிடம்-பஞ்சந்தாங்கி-624801 **வாக்குச் சாவடியின் முகவரி :** ஊராட்சி ஒன்றிய துவக்கப் பள்ளி, பஞ்சந்தாங்கி-624801	**வாக்குச் சாவடியின் வகைப்பாடு (ஆண்/பெண்/பொது)**	பொது
	துணை வாக்குச் சாவடிகளின் எண்ணிக்கை :	0

4. வாக்காளர்களின் எண்ணிக்கை

தொடங்கும் வரிசை எண்	முடியும் வரிசை எண்.	நிகர வாக்காளர்களின் எண்ணிக்கை			
		ஆண்	பெண்	மூன்றாம் பாலினம்	மொத்தம்
1	898	466	432	0	898

வாக்காளர் பதிவு அலுவலரின்

கையொப்பம்

Nazri Naksha

Google Map View

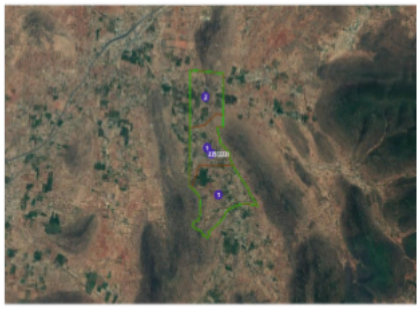

Polling Station Building Front View

Polling Station Front View

Cad View

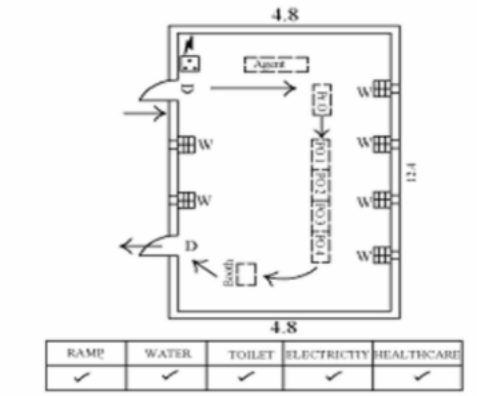

Key MAP View

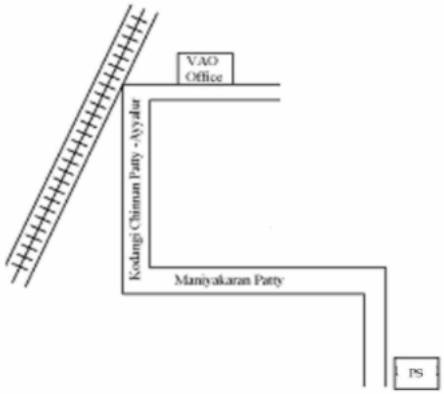

1 YFE2333144
பெயர் : ரவிகுமார்
தந்தையின் பெயர்: குமரழகு
வீட்டு எண் : 00
வயது : 19 பாலினம் : ஆண்
Photo is available

2 YFE0582452
பெயர் : காமாயம்மாள் -
கணவர் பெயர்: பொம்மி என்ற தங்கவேல் -
வீட்டு எண் : 1
வயது : 54 பாலினம் : பெண்
Photo is available

3 YFE0582502
பெயர் : சின்னன் -
தந்தையின் பெயர்: சங்கணம்பலம் -
வீட்டு எண் : 1
வயது : 51 பாலினம் : ஆண்
Photo is available

4 YFE2292225
பெயர் : பேச்சி
கணவர் பெயர்: சின்னன்
வீட்டு எண் : 1
வயது : 49 பாலினம் : பெண்
Photo is available

5 YFE0583070
பெயர் : செல்லம்மாள் -
கணவர் பெயர்: பெருமாள் -
வீட்டு எண் : 1
வயது : 47 பாலினம் : பெண்
Photo is available

6 LVN4277299
பெயர் : ஈஸ்வரி -
கணவர் பெயர்: சங்கர் -
வீட்டு எண் : 1
வயது : 46 பாலினம் : பெண்
Photo is available

7 YFE0582593
பெயர் : சின்னம்மாள் -
கணவர் பெயர்: மஞ்சன் -
வீட்டு எண் : 1
வயது : 43 பாலினம் : பெண்
Photo is available

8 YFE0582759
பெயர் : முத்தம்மாள் -
கணவர் பெயர்: முத்தன் -
வீட்டு எண் : 1
வயது : 43 பாலினம் : பெண்
Photo is available

9 YFE0673541
பெயர் : தனலட்சுமி -
கணவர் பெயர்: சங்கர் -
வீட்டு எண் : 1
வயது : 34 பாலினம் : பெண்
Photo is available

10 YFE0673707
பெயர் : பிச்சன் -
தந்தையின் பெயர்: வெள்ளையன் -
வீட்டு எண் : 1
வயது : 34 பாலினம் : ஆண்
Photo is available

11 YFE1038421
பெயர் : பழனிச்சாமி -
தந்தையின் பெயர்: பால்சாமி -
வீட்டு எண் : 1
வயது : 32 பாலினம் : ஆண்
Photo is available

12 YFE1038363
பெயர் : மீனா -
தந்தையின் பெயர்: சின்னச்சாமி -
வீட்டு எண் : 1
வயது : 30 பாலினம் : பெண்
Photo is available

13 YFE1038413
பெயர் : ஆண்டி -
தந்தையின் பெயர்: பிச்சை -
வீட்டு எண் : 1
வயது : 29 பாலினம் : ஆண்
Photo is available

14 YFE1133552
பெயர் : தெய்வேந்திரன்
தந்தையின் பெயர்: பழனிச்சாமி
வீட்டு எண் : 1
வயது : 26 பாலினம் : ஆண்
Photo is available

15 YFE1178326
பெயர் : பூமலர்
கணவர் பெயர்: இளையராஜா
வீட்டு எண் : 1
வயது : 26 பாலினம் : பெண்
Photo is available

16 YFE2161420
பெயர் : பெரியக்காள்
கணவர் பெயர்: சின்னன்
வீட்டு எண் : 1
வயது : 25 பாலினம் : பெண்
Photo is available

17 YFE2168904
பெயர் : அழகுராணி
கணவர் பெயர்: சின்னையன்
வீட்டு எண் : 1
வயது : 25 பாலினம் : பெண்
Photo is available

18 YFE2147825
பெயர் : தமிழ்ச்செல்வி
கணவர் பெயர்: சின்னச்சாமி
வீட்டு எண் : 1
வயது : 24 பாலினம் : பெண்
Photo is available

19 YFE2161669
பெயர் : தனலெட்சுமி
கணவர் பெயர்: கருப்பையா
வீட்டு எண் : 1
வயது : 23 பாலினம் : பெண்
Photo is available

20 YFE2168870
பெயர் : அழகுலெட்சுமி
தந்தையின் பெயர்: நம்பன்
வீட்டு எண் : 1
வயது : 23 பாலினம் : பெண்
Photo is available

21 YFE2172740
பெயர் : வான்மதி
கணவர் பெயர்: வெள்ளை சாமி
வீட்டு எண் : 1
வயது : 23 பாலினம் : பெண்
Photo is available

22 YFE2347169
பெயர் : தெய்வராசு
தந்தையின் பெயர்: மஞ்சன்
வீட்டு எண் : 1
வயது : 20 பாலினம் : ஆண்
Photo is available

23 YFE2346765
பெயர் : ராஜேஸ்வரி
கணவர் பெயர்: மூர்த்தி ஆண்டி
வீட்டு எண் : 1
வயது : 19 பாலினம் : பெண்
Photo is available

24 YFE2346831
பெயர் : ராமமூர்த்தி
தந்தையின் பெயர்: ஆண்டி
வீட்டு எண் : 1
வயது : 19 பாலினம் : ஆண்
Photo is available

25 YFE2347029
பெயர் : கருப்பையா
தந்தையின் பெயர்: முத்தன்
வீட்டு எண் : 1
வயது : 19 பாலினம் : ஆண்
Photo is available

26 YFE2347227
பெயர் : செல்வராணி
கணவர் பெயர்: ராமன்
வீட்டு எண் : 1
வயது : 19 பாலினம் : பெண்
Photo is available

27 YFE2358521
பெயர் : கரும்பிச்சான்
தாயின் பெயர்: காவேரி
வீட்டு எண் : 1
வயது : 19 பாலினம் : ஆண்
Photo is available

28 YFE2231124
பெயர் : ராமையா
தந்தையின் பெயர்: சின்னன்
வீட்டு எண் : 01\1
வயது : 22 பாலினம் : ஆண்
Photo is available

29 YFE1176072
பெயர் : மூக்கன் அம்பலம்
தந்தையின் பெயர்: அழகனம்பலம்
வீட்டு எண் : 1/8
வயது : 26 பாலினம் : ஆண்
Photo is available

30 YFE2161362
பெயர் : வெள்ளையம்மாள்
கணவர் பெயர்: வெள்ளையன்
வீட்டு எண் : 1/53
வயது : 25 பாலினம் : பெண்
Photo is available

31 YFE0439141
பெயர் : சங்கர் -
தந்தையின் பெயர்: நாகன் -
வீட்டு எண் : 1A
வயது : 41 பாலினம் : ஆண்
Photo is available

32 YFE0964049
பெயர் : சின்னன் -
தந்தையின் பெயர்: பெருமாள் -
வீட்டு எண் : 1A
வயது : 35 பாலினம் : ஆண்
Photo is available

33 YFE0785634
பெயர் : லெட்சுமி -
கணவர் பெயர்: மச்சக்காளை -
வீட்டு எண் : 1A
வயது : 34 பாலினம் : பெண்
Photo is available

34 YFE2136281
பெயர் : முத்துலட்சுமி
தந்தையின் பெயர்: பொன்னன்
வீட்டு எண் : 1ஏ
வயது : 23 பாலினம் : பெண்
Photo is available

35 YFE2274991
பெயர் : முத்தம்மாள்
கணவர் பெயர்: தெய்வராஜ்
வீட்டு எண் : 1 ஏ
வயது : 21 பாலினம் : பெண்
Photo is available

36 YFE0785741
பெயர் : செல்லம்மாள் -
கணவர் பெயர்: நாச்சான் -
வீட்டு எண் : 1NA
வயது : 30 பாலினம் : பெண்
Photo is available

37 YFE0582783
பெயர் : ராமன் -
தந்தையின் பெயர்: ஆண்டியம்பலம் -
வீட்டு எண் : 2
வயது : 60 பாலினம் : ஆண்
Photo is available

38 YFE0964122
பெயர் : கிருஷ்ணன் -
தந்தையின் பெயர்: ராமன் -
வீட்டு எண் : 2
வயது : 29 பாலினம் : ஆண்
Photo is available

39 YFE1038454
பெயர் : பூமலர் -
தந்தையின் பெயர்: ராமன் -
வீட்டு எண் : 2
வயது : 27 பாலினம் : பெண்
Photo is available

40 YFE0785840
பெயர் : கூழையன் -
தந்தையின் பெயர்: ஆடுமேச்சி -
வீட்டு எண் : 2A
வயது : 37 பாலினம் : ஆண்
Photo is available

41 YFE0785642
பெயர் : முத்துராஜ் -
தந்தையின் பெயர்: பிச்சான் -
வீட்டு எண் : 2A
வயது : 32 பாலினம் : ஆண்
Photo is available

42 YFE0785923
பெயர் : கரும்பிச்சன் -
தந்தையின் பெயர்: செல்வன் -
வீட்டு எண் : 2A
வயது : 31 பாலினம் : ஆண்
Photo is available

43 YFE2274975
பெயர் : பவானி
கணவர் பெயர்: கருப்பையா
வீட்டு எண் : 2பி
வயது : 25 பாலினம் : பெண்
Photo is available

44 YFE0673756
பெயர் : கல்யாணி -
கணவர் பெயர்: வீரமணி -
வீட்டு எண் : 3
வயது : 33 பாலினம் : பெண்
Photo is available

45 YFE2149466
பெயர் : சந்தானமூர்த்தி
தந்தையின் பெயர்: பழனிச்சாமி
வீட்டு எண் : 4
வயது : 23 பாலினம் : ஆண்
Photo is available

46 YFE0582908
பெயர் : பெருமாள் -
தந்தையின் பெயர்: ஆண்டியம்பலம் -
வீட்டு எண் : 5
வயது : 59 பாலினம் : ஆண்
Photo is available

47 YFE0673418
பெயர் : சிவமணி -
கணவர் பெயர்: கனகராஜ் -
வீட்டு எண் : 5
வயது : 34 பாலினம் : பெண்
Photo is available

48 YFE2176907
பெயர் : பாலமுருகன்
தந்தையின் பெயர்: சின்னன்
வீட்டு எண் : 5
வயது : 22 பாலினம் : ஆண்
Photo is available

49 YFE2346773
பெயர் : நாகம்மாள்
கணவர் பெயர்: விஜயகுமார்
வீட்டு எண் : 5
வயது : 19 பாலினம் : பெண்
Photo is available

50 YFE0091181
பெயர் : பெரியக்காள் -
கணவர் பெயர்: செல்லமுத்து -
வீட்டு எண் : 5-1
வயது : 45 பாலினம் : பெண்
Photo is available

51 YFE0673558
பெயர் : பெரியக்காள் -
கணவர் பெயர்: கருப்பன் -
வீட்டு எண் : 5-1
வயது : 40 பாலினம் : பெண்
Photo is available

52 YFE0438994
பெயர் : முத்துலெட்சுமி
கணவர் பெயர்: காக்காயனம்பளம் -
வீட்டு எண் : 5-1-2za
வயது : 49 பாலினம் : பெண்
Photo is available

53 YFE2028496
பெயர் : தெய்வராஜ்
தந்தையின் பெயர்: காக்காயன்
வீட்டு எண் : 5-1 2எ
வயது : 26 பாலினம் : ஆண்
Photo is available

54 YFE2274934
பெயர் : முத்துவிஜயா
தந்தையின் பெயர்: காக்காயன்
வீட்டு எண் : 5-1 2ஏ
வயது : 21 பாலினம் : பெண்
Photo is available

55 YFE1038371
பெயர் : மீனா -
கணவர் பெயர்: பூமித்துரை -
வீட்டு எண் : 5-21
வயது : 33 பாலினம் : பெண்
Photo is available

56 LVN4277216
பெயர் : ஆண்டிச்சாமி -
தந்தையின் பெயர்: செல்லன் -
வீட்டு எண் : 5-27
வயது : 52 பாலினம் : ஆண்
Photo is available

57 YFE0879320
பெயர் : போதும்பொண்ணு -
கணவர் பெயர்: ஆண்டிச்சாமி -
வீட்டு எண் : 5D
வயது : 29 பாலினம் : பெண்
Photo is available

58 LVN2909018
பெயர் : சின்னன் -
தந்தையின் பெயர்: செல்லப்பெருமாள் -
வீட்டு எண் : 7
வயது : 56 பாலினம் : ஆண்
Photo is available

59 LVN2909026
பெயர் : வெள்ளையம்மாள் -
கணவர் பெயர்: சின்னன் -
வீட்டு எண் : 7
வயது : 54 பாலினம் : பெண்
Photo is available

60 YFE0673731
பெயர் : செல்லன் -
தந்தையின் பெயர்: ஆண்டிக்காளை -
வீட்டு எண் : 7-123
வயது : 72 பாலினம் : ஆண்
Photo is available

61 YFE1078104
பெயர் : கருப்பையா
தந்தையின் பெயர்: சின்னான்
வீட்டு எண் : 8
வயது : 26 பாலினம் : ஆண்
Photo is available

62 YFE2100519
பெயர் : கருப்பசாமி
தந்தையின் பெயர்: செவத்தாண்டி
வீட்டு எண் : 8
வயது : 23 பாலினம் : ஆண்
Photo is available

63 YFE2346690
பெயர் : ஆண்டியம்மாள்
கணவர் பெயர்: கருப்பசாமி
வீட்டு எண் : 8
வயது : 20 பாலினம் : பெண்
Photo is available

64 LVN1518273
பெயர் : பாலுசாமி -
தந்தையின் பெயர்: செல்லப்பெருமாள் -
வீட்டு எண் : 9
வயது : 57 பாலினம் : ஆண்
Photo is available

65 LVN1518281
பெயர் : லெட்சுமி -
கணவர் பெயர்: பாலுசாமி -
வீட்டு எண் : 9
வயது : 54 பாலினம் : பெண்
Photo is available

66 YFE2312262
பெயர் : சந்திரா தேவி
கணவர் பெயர்: சிவபெருமாள்
வீட்டு எண் : 9
வயது : 26 பாலினம் : பெண்
Photo is available

67 YFE2176915
பெயர் : சிவபெருமாள்
தந்தையின் பெயர்: நல்லான்
வீட்டு எண் : 9
வயது : 22 பாலினம் : ஆண்
Photo is available

68 YFE1641034
பெயர் : ஆடுமேச்சி -
தந்தையின் பெயர்: செல்லன் அம்பலம் -
வீட்டு எண் : 10
வயது : 71 பாலினம் : ஆண்
Photo is available

69 LVN3481371
பெயர் : சிட்டுக்கன்னு -
கணவர் பெயர்: ஆடுமேச்சி -
வீட்டு எண் : 10
வயது : 53 பாலினம் : பெண்
Photo is available

70 LVN1517671
பெயர் : ஆண்டி -
தந்தையின் பெயர்: ஆடுமேச்சி -
வீட்டு எண் : 10
வயது : 52 பாலினம் : ஆண்
Photo is available

71 LVN3481603
பெயர் : நாச்சம்மாள் -
கணவர் பெயர்: ஆண்டி -
வீட்டு எண் : 10
வயது : 51 பாலினம் : பெண்
Photo is available

72 LVN2909786
பெயர் : செல்வன் -
தந்தையின் பெயர்: ஆடுமேச்சி -
வீட்டு எண் : 10
வயது : 47 பாலினம் : ஆண்
Photo is available

73 YFE0785584
பெயர் : தாமரை -
கணவர் பெயர்: கூலையன் -
வீட்டு எண் : 10
வயது : 30 பாலினம் : பெண்
Photo is available

74 YFE2347003
பெயர் : திருப்பதி
தந்தையின் பெயர்: கருப்பன்
வீட்டு எண் : 10
வயது : 21 பாலினம் : ஆண்
Photo is available

75 YFE0785758
பெயர் : பெருமாயி -
கணவர் பெயர்: செல்லன் -
வீட்டு எண் : 10-2-39C-1
வயது : 33 பாலினம் : பெண்
Photo is available

76 LVN1517309
பெயர் : சின்னம்மாள் -
கணவர் பெயர்: பழனி அம்பலம் -
வீட்டு எண் : 11
வயது : 84 பாலினம் : பெண்
Photo is available

77 YFE0582577
பெயர் : வெள்ளையன் -
தந்தையின் பெயர்: பழன்அம்பலம் -
வீட்டு எண் : 11
வயது : 57 பாலினம் : ஆண்
Photo is available

78 YFE1641067
பெயர் : ஆண்டி -
தந்தையின் பெயர்: பழனி -
வீட்டு எண் : 11
வயது : 56 பாலினம் : ஆண்
Photo is available

79 YFE0583179
பெயர் : தங்கமணி -
கணவர் பெயர்: ஆண்டிச்சாமி -
வீட்டு எண் : 11
வயது : 45 பாலினம் : பெண்
Photo is available

80 YFE2172732
பெயர் : பெரியக்காள்
கணவர் பெயர்: முருகன்
வீட்டு எண் : 11
வயது : 31 பாலினம் : பெண்
Photo is available

81 YFE1059021
பெயர் : சின்னக்கருப்பன் -
தந்தையின் பெயர்: ஆண்டி -
வீட்டு எண் : 11
வயது : 27 பாலினம் : ஆண்
Photo is available

82 YFE2178226
பெயர் : செல்லாண்டி
தந்தையின் பெயர்: ஆண்டி
வீட்டு எண் : 11
வயது : 22 பாலினம் : ஆண்
Photo is available

83 YFE1641075
பெயர் : பிச்சன் -
தந்தையின் பெயர்: செல்லன் அம்பலம் -
வீட்டு எண் : 12
வயது : 77 பாலினம் : ஆண்
Photo is available

84 YFE2231611
பெயர் : தவமணி
தந்தையின் பெயர்: ஆண்டிச்சாமி
வீட்டு எண் : 12\1
வயது : 21 பாலினம் : ஆண்
Photo is available

85 YFE2231686
பெயர் : தனலெட்சுமி
தந்தையின் பெயர்: கரும்பிச்சன்
வீட்டு எண் : 12\1
வயது : 21 பாலினம் : பெண்
Photo is available

86 LVN1617000
பெயர் : சின்னன் -
தந்தையின் பெயர்: கருப்பிச்சன் அம்பலம் -
வீட்டு எண் : 13
வயது : 88 பாலினம் : ஆண்
Photo is available

87 LVN1617018
பெயர் : ஆண்டியம்மாள் -
கணவர் பெயர்: சின்னன் -
வீட்டு எண் : 13
வயது : 81 பாலினம் : பெண்
Photo is available

88 YFE0673269
பெயர் : லெட்சுமி -
கணவர் பெயர்: ராஜா -
வீட்டு எண் : 13
வயது : 33 பாலினம் : பெண்
Photo is available

89 YFE0673764
பெயர் : ஆண்டியம்மாள் -
தந்தையின் பெயர்: பிச்சன் -
வீட்டு எண் : 13
வயது : 31 பாலினம் : பெண்
Photo is available

90 YFE0964098
பெயர் : கரும்பிச்சன் -
தந்தையின் பெயர்: பிச்சன் -
வீட்டு எண் : 13
வயது : 28 பாலினம் : ஆண்
Photo is available

91 LVN1617034
பெயர் : தங்கம்மாள் -
கணவர் பெயர்: பெருமாள் -
வீட்டு எண் : 14
வயது : 81 பாலினம் : பெண்
Photo is available

92 YFE0582338
பெயர் : பழனிச்சாமி -
தந்தையின் பெயர்: சின்னன் -
வீட்டு எண் : 14
வயது : 45 பாலினம் : ஆண்
Photo is available

93 YFE0829663
பெயர் : பெருமாள் -
தந்தையின் பெயர்: கரும்பிச்சன் -
வீட்டு எண் : 14
வயது : 36 பாலினம் : ஆண்
Photo is available

94 YFE0829689
பெயர் : காளியம்மாள் -
கணவர் பெயர்: பெருமாள் -
வீட்டு எண் : 14
வயது : 34 பாலினம் : பெண்
Photo is available

95 LVN4277323
பெயர் : பொன்னம்மாள் -
தந்தையின் பெயர்: பழனிச்சாமி -
வீட்டு எண் : 14A
வயது : 47 பாலினம் : பெண்
Photo is available

96 YFE0829671
பெயர் : ஆண்டியம்மாள் -
கணவர் பெயர்: பழனிச்சாமி -
வீட்டு எண் : 14b
வயது : 36 பாலினம் : பெண்
Photo is available

97 YFE1641083
பெயர் : பெருமாள் -
தந்தையின் பெயர்: கருப்பன் அம்பலம் -
வீட்டு எண் : 15
வயது : 62 பாலினம் : ஆண்
Photo is available

98 YFE1641091
பெயர் : சின்னம்மாள் -
கணவர் பெயர்: பெருமாள் -
வீட்டு எண் : 15
வயது : 57 பாலினம் : பெண்
Photo is available

99 LVN3481694
பெயர் : செல்லன் -
தந்தையின் பெயர்: ஆண்டி -
வீட்டு எண் : 15
வயது : 54 பாலினம் : ஆண்
Photo is available

100 LVN3481645
பெயர் : முத்துநாச்சி -
கணவர் பெயர்: செல்லன் -
வீட்டு எண் : 15
வயது : 49 பாலினம் : பெண்
Photo is available

101 LVN2908671
பெயர் : செல்வராசு -
தந்தையின் பெயர்: ஆண்டி -
வீட்டு எண் : 15
வயது : 48 பாலினம் : ஆண்
Photo is available

102 LVN3481710
பெயர் : நாச்சம்மாள் -
கணவர் பெயர்: செல்வராசு -
வீட்டு எண் : 15
வயது : 47 பாலினம் : பெண்
Photo is available

103 LVN2906196
பெயர் : பூச்சிக்காளை -
தந்தையின் பெயர்: பெருமாள் -
வீட்டு எண் : 15
வயது : 46 பாலினம் : ஆண்
Photo is available

104 YFE0091199
பெயர் : மஞ்சன் -
தந்தையின் பெயர்: ஆண்டியப்பன் -
வீட்டு எண் : 15
வயது : 45 பாலினம் : ஆண்
Photo is available

105 YFE0440149
பெயர் : செல்லாண்டி -
தந்தையின் பெயர்: ஆண்டிகாளை -
வீட்டு எண் : 15
வயது : 45 பாலினம் : ஆண்
Photo is available

106 YFE0439380
பெயர் : முத்தாயி
கணவர் பெயர்: செல்வராசு -
வீட்டு எண் : 15
வயது : 41 பாலினம் : பெண்
Photo is available

107 YFE0785667
பெயர் : தங்கம்மாள் -
கணவர் பெயர்: மஞ்சன் -
வீட்டு எண் : 15
வயது : 39 பாலினம் : பெண்
Photo is available

108 LVN3481397
பெயர் : சின்னம்மாள் -
கணவர் பெயர்: ஆண்டி -
வீட்டு எண் : 15A
வயது : 75 பாலினம் : பெண்
Photo is available

109 YFE2308971
பெயர் : கண்ணன் ஆ
தந்தையின் பெயர்: ஆண்டி
வீட்டு எண் : 16
வயது : 22 பாலினம் : ஆண்
Photo is available

110 YFE2028504
பெயர் : சின்னான்
தந்தையின் பெயர்: கருஞ்சாமி
வீட்டு எண் : 16/2
வயது : 24 பாலினம் : ஆண்
Photo is available

111 YFE0091249
பெயர் : லெட்சுமி -
கணவர் பெயர்: சங்கன் -
வீட்டு எண் : 29ஏ
வயது : 49 பாலினம் : பெண்
Photo is available

112 YFE0673434
பெயர் : செல்லப்பாண்டி -
தந்தையின் பெயர்: மஞ்சன் -
வீட்டு எண் : 18
வயது : 38 பாலினம் : ஆண்
Photo is available

113 YFE0963991
பெயர் : ஆண்டியம்மாள் -
கணவர் பெயர்: செல்லாண்டி -
வீட்டு எண் : 18
வயது : 33 பாலினம் : பெண்
Photo is available

114 YFE2100584
பெயர் : செல்லாயி
கணவர் பெயர்: சின்னன்
வீட்டு எண் : 18(1)
வயது : 27 பாலினம் : பெண்
Photo is available

115 YFE2275089
பெயர் : செல்லம்மாள்
கணவர் பெயர்: வீராச்சாமி
வீட்டு எண் : 18 (2)
வயது : 22 பாலினம் : பெண்
Photo is available

116 YFE1641117
பெயர் : கரும்பிச்சன் -
தந்தையின் பெயர்: மஞ்சன் அம்பலம் -
வீட்டு எண் : 18B
வயது : 81 பாலினம் : ஆண்
Photo is available

117 YFE1641125
பெயர் : செல்லம்மாள் -
கணவர் பெயர்: கரும்பிச்சன் -
வீட்டு எண் : 18B
வயது : 76 பாலினம் : பெண்
Photo is available

118 LVN4133948
பெயர் : பழனி -
தந்தையின் பெயர்: கரும்பிச்சன் -
வீட்டு எண் : 18B
வயது : 44 பாலினம் : ஆண்
Photo is available

119 YFE0673475
பெயர் : பெருமாயி -
கணவர் பெயர்: பெருமாள் -
வீட்டு எண் : 19
வயது : 39 பாலினம் : பெண்
Photo is available

120 YFE0673244
பெயர் : அழகுராணி -
கணவர் பெயர்: பூச்சிக்காளை -
வீட்டு எண் : 19
வயது : 38 பாலினம் : பெண்
Photo is available

121 YFE2197119
பெயர் : அழகுமலை
தந்தையின் பெயர்: ஆண்டிக்காளை
வீட்டு எண் : 20
வயது : 38 பாலினம் : ஆண்
Photo is available

122 LVN3481140
பெயர் : சின்னக்காளை -
தந்தையின் பெயர்: ராமன் -
வீட்டு எண் : 20E
வயது : 61 பாலினம் : ஆண்
Photo is available

123 LVN2909984
பெயர் : பெரியக்காள் -
கணவர் பெயர்: சின்னக்காளை -
வீட்டு எண் : 20E
வயது : 60 பாலினம் : பெண்
Photo is available

124 YFE0673509
பெயர் : அழகம்மாள் -
கணவர் பெயர்: பிச்சன் -
வீட்டு எண் : 21
வயது : 31 பாலினம் : பெண்
Photo is available

125 YFE2231769
பெயர் : முத்துலட்சுமி
தந்தையின் பெயர்: ஆண்டி
வீட்டு எண் : 21
வயது : 22 பாலினம் : பெண்
Photo is available

126 YFE2231728
பெயர் : நாகலட்சுமி
கணவர் பெயர்: செவத்தமுத்தன்
வீட்டு எண் : 21-1
வயது : 23 பாலினம் : பெண்
Photo is available

127 LVN1516954
பெயர் : சின்னம்மாள் -
கணவர் பெயர்: காக்கையன் அம்பலம் -
வீட்டு எண் : 21B
வயது : 82 பாலினம் : பெண்
Photo is available

128 YFE0673640
பெயர் : செல்வம் -
தந்தையின் பெயர்: ஆண்டிக்காளை -
வீட்டு எண் : 22
வயது : 32 பாலினம் : ஆண்
Photo is available

129 YFE0673657
பெயர் : நாச்சான் -
தந்தையின் பெயர்: செல்லன் -
வீட்டு எண் : 23
வயது : 35 பாலினம் : ஆண்
Photo is available

130 YFE0964130
பெயர் : காவேரியம்மாள் -
தந்தையின் பெயர்: சின்னான் -
வீட்டு எண் : 23
வயது : 30 பாலினம் : பெண்
Photo is available

131 YFE2028595
பெயர் : கருப்பையா
தந்தையின் பெயர்: செல்லன்
வீட்டு எண் : 23
வயது : 25 பாலினம் : ஆண்
Photo is available

132 YFE2302909
பெயர் : முத்துராஜ் செ
தந்தையின் பெயர்: செல்லன்
வீட்டு எண் : 23
வயது : 21 பாலினம் : ஆண்
Photo is available

133 YFE0439273
பெயர் : மூக்காயி -
கணவர் பெயர்: சடையன் -
வீட்டு எண் : 23A
வயது : 36 பாலினம் : பெண்
Photo is available

134 YFE0673814
பெயர் : செல்லம்மாள் -
கணவர் பெயர்: நாச்சன் -
வீட்டு எண் : 23A
வயது : 31 பாலினம் : பெண்
Photo is available

135 YFE0673194
பெயர் : சங்கர்
தந்தையின் பெயர்: பெருமாள் -
வீட்டு எண் : 23A
வயது : 31 பாலினம் : ஆண்
Photo is available

136 YFE0963967
பெயர் : வீரமலை -
தந்தையின் பெயர்: பெருமாள் -
வீட்டு எண் : 23A
வயது : 28 பாலினம் : ஆண்
Photo is available

137 YFE1038504
பெயர் : முத்துப்பாண்டி -
தந்தையின் பெயர்: பெருமாள் -
வீட்டு எண் : 23a
வயது : 27 பாலினம் : ஆண்
Photo is available

138 LVN2910339
பெயர் : நம்பன் -
தந்தையின் பெயர்: செல்லன் -
வீட்டு எண் : 23AB
வயது : 48 பாலினம் : ஆண்
Photo is available

139 LVN4134631
பெயர் : சின்னம்மாள் -
கணவர் பெயர்: சின்னன் -
வீட்டு எண் : 24
வயது : 49 பாலினம் : பெண்
Photo is available

140 LVN4277265
பெயர் : சடையன் -
தந்தையின் பெயர்: செல்லன் -
வீட்டு எண் : 24
வயது : 42 பாலினம் : ஆண்
Photo is available

141 YFE0964106
பெயர் : சங்கர் -
தந்தையின் பெயர்: சின்னான் -
வீட்டு எண் : 24
வயது : 31 பாலினம் : ஆண்
Photo is available

142 YFE2231439
பெயர் : பெருமாயி
கணவர் பெயர்: குமாரவேல்
வீட்டு எண் : 24\1
வயது : 21 பாலினம் : பெண்
Photo is available

143 LVN1517515
பெயர் : மஞ்சன் -
தந்தையின் பெயர்: பழனியம்பலம் -
வீட்டு எண் : 25
வயது : 67 பாலினம் : பெண்
Photo is available

144 YFE1641133
பெயர் : பொன்னன் -
தந்தையின் பெயர்: ஆண்டியம்பலம் -
வீட்டு எண் : 26
வயது : 63 பாலினம் : ஆண்
Photo is available

145 YFE0582445
பெயர் : ஆண்டியம்மாள் -
கணவர் பெயர்: பொன்னன் -
வீட்டு எண் : 26
வயது : 59 பாலினம் : பெண்
Photo is available

146 YFE0582809
பெயர் : பொன்னன் -
தந்தையின் பெயர்: சங்கன் -
வீட்டு எண் : 26
வயது : 59 பாலினம் : ஆண்
Photo is available

147 LVN1517911
பெயர் : மஞ்சன் அம்பலம் -
தந்தையின் பெயர்: சின்னான் அம்பலம் -
வீட்டு எண் : 26
வயது : 56 பாலினம் : ஆண்
Photo is available

148 LVN2909927
பெயர் : வெள்ளையம்மாள் -
கணவர் பெயர்: பழனிச்சாமி -
வீட்டு எண் : 26
வயது : 51 பாலினம் : பெண்
Photo is available

149 LVN4277307
பெயர் : சின்னபொன்னு -
கணவர் பெயர்: சங்கர் -
வீட்டு எண் : 26
வயது : 45 பாலினம் : பெண்
Photo is available

150 YFE0438754
பெயர் : பார்வதி -
கணவர் பெயர்: வெள்ளைச்சாமி -
வீட்டு எண் : 26
வயது : 41 பாலினம் : பெண்
Photo is available

151 YFE0673517
பெயர் : தனலட்சுமி -
கணவர் பெயர்: செல்லமுத்து -
வீட்டு எண் : 26
வயது : 39 பாலினம் : பெண்
Photo is available

152 YFE0673715
பெயர் : பழனி -
தந்தையின் பெயர்: சின்னன் -
வீட்டு எண் : 26
வயது : 38 பாலினம் : ஆண்
Photo is available

153 YFE0673673
பெயர் : சங்கர் -
தந்தையின் பெயர்: பொன்னன் -
வீட்டு எண் : 26
வயது : 37 பாலினம் : ஆண்
Photo is available

154 YFE0673582
பெயர் : ஆண்டியம்மாள் -
கணவர் பெயர்: சங்கர் -
வீட்டு எண் : 26
வயது : 31 பாலினம் : பெண்
Photo is available

155 LVN4277315
பெயர் : செல்லமுத்து -
தந்தையின் பெயர்: சின்னான் -
வீட்டு எண் : 26A
வயது : 45 பாலினம் : ஆண்
Photo is available

156 LVN1518315
பெயர் : ஆண்டிக்காளை -
தந்தையின் பெயர்: கருமன்அம்பலம் -
வீட்டு எண் : 26B
வயது : 76 பாலினம் : ஆண்
Photo is available

157 LVN1617356
பெயர் : பெரியக்காள் -
கணவர் பெயர்: ஆண்டிக்காளை -
வீட்டு எண் : 26B
வயது : 71 பாலினம் : பெண்
Photo is available

158 LVN2909307
பெயர் : ஆண்டி -
தந்தையின் பெயர்: நம்பனம்பலம் -
வீட்டு எண் : 27
வயது : 69 பாலினம் : ஆண்
Photo is available

159 YFE1641141
பெயர் : அழகர் -
தந்தையின் பெயர்: ராசு -
வீட்டு எண் : 27
வயது : 69 பாலினம் : ஆண்
Photo is available

160 LVN2906253
பெயர் : ஆண்டியம்மாள் -
கணவர் பெயர்: செல்லன் -
வீட்டு எண் : 27
வயது : 65 பாலினம் : பெண்
Photo is available

161 LVN4277257
பெயர் : முத்தம்மாள் -
கணவர் பெயர்: ஆண்டிச்சாமி -
வீட்டு எண் : 27
வயது : 48 பாலினம் : பெண்
Photo is available

162 LVN4277232
பெயர் : நாகமுத்து -
தந்தையின் பெயர்: செல்லன் -
வீட்டு எண் : 27
வயது : 40 பாலினம் : ஆண்
Photo is available

163 YFE0438762
பெயர் : வெள்ளையம்மாள் -
கணவர் பெயர்: கருப்பசாமி -
வீட்டு எண் : 27
வயது : 37 பாலினம் : பெண்
Photo is available

164 YFE0964007
பெயர் : பாப்பாத்தி -
கணவர் பெயர்: நாகமுத்து -
வீட்டு எண் : 27
வயது : 33 பாலினம் : பெண்
Photo is available

165 YFE2346674
பெயர் : விஜயலெட்சுமி
கணவர் பெயர்: தவமணி
வீட்டு எண் : 27
வயது : 19 பாலினம் : பெண்
Photo is available

166 YFE0902718
பெயர் : செல்லம்மாள் -
கணவர் பெயர்: மஞ்சன் -
வீட்டு எண் : 27A
வயது : 75 பாலினம் : பெண்
Photo is available

167 LVN3481744
பெயர் : முத்துச்சாமி -
தந்தையின் பெயர்: செல்லன் -
வீட்டு எண் : 28
வயது : 47 பாலினம் : ஆண்
Photo is available

168 LVN2906014
பெயர் : சின்னையா
தந்தையின் பெயர்: லெட்சுமணன்
வீட்டு எண் : 28
வயது : 47 பாலினம் : ஆண்
Photo is available

169 YFE0785931
பெயர் : பேச்சம்மாள் -
தந்தையின் பெயர்: பிச்சன் -
வீட்டு எண் : 28
வயது : 35 பாலினம் : பெண்
Photo is available

170 YFE0785675
பெயர் : சித்திரையன் -
தந்தையின் பெயர்: லட்சுமணன் -
வீட்டு எண் : 28
வயது : 34 பாலினம் : ஆண்
Photo is available

171 YFE0879304
பெயர் : முத்தம்மாள் -
கணவர் பெயர்: கருப்பன் -
வீட்டு எண் : 28
வயது : 30 பாலினம் : பெண்
Photo is available

172 YFE0963892
பெயர் : வெள்ளைச்சாமி -
தந்தையின் பெயர்: செல்லன் -
வீட்டு எண் : 28
வயது : 29 பாலினம் : ஆண்
Photo is available

173 YFE1059013
பெயர் : சங்கீதா -
கணவர் பெயர்: நம்பன் -
வீட்டு எண் : 98
வயது : 27 பாலினம் : பெண்
Photo is available

174 YFE1641166
பெயர் : ஆண்டிச்சாமி -
தந்தையின் பெயர்: சின்னான் -
வீட்டு எண் : 28B
வயது : 66 பாலினம் : ஆண்
Photo is available

175 LVN1518349
பெயர் : முத்துலட்சுமி -
கணவர் பெயர்: ஆண்டிச்சாமி -
வீட்டு எண் : 28B
வயது : 61 பாலினம் : பெண்
Photo is available

176 LVN1518570
பெயர் : நாகம்மாள் -
கணவர் பெயர்: சின்னக்காளை -
வீட்டு எண் : 28C
வயது : 56 பாலினம் : பெண்
Photo is available

177 LVN2905925
பெயர் : செல்லம்மாள் -
கணவர் பெயர்: நம்பன் -
வீட்டு எண் : 28C
வயது : 46 பாலினம் : பெண்
Photo is available

178 YFE1641174
பெயர் : லெட்சுமணன் -
தந்தையின் பெயர்: செல்லனம்பலம் -
வீட்டு எண் : 28D
வயது : 61 பாலினம் : ஆண்
Photo is available

179 YFE0879387
பெயர் : கருப்பன் -
தந்தையின் பெயர்: செல்லன் -
வீட்டு எண் : 28D
வயது : 33 பாலினம் : ஆண்
Photo is available

180 YFE1641182
பெயர் : செல்லன் -
தாயின் பெயர்: செல்லன் -
வீட்டு எண் : 28E
வயது : 56 பாலினம் : ஆண்
Photo is available

181 YFE1641190
பெயர் : பெருமாயி -
கணவர் பெயர்: செல்லன் -
வீட்டு எண் : 28E
வயது : 51 பாலினம் : பெண்
Photo is available

182 YFE0673699
பெயர் : கருப்பன் -
தந்தையின் பெயர்: ஆண்டிச்சாமி -
வீட்டு எண் : 29
வயது : 31 பாலினம் : ஆண்
Photo is available

183 YFE2028561
பெயர் : சின்னசாமி
தந்தையின் பெயர்: ஆண்டிசாமி
வீட்டு எண் : 29
வயது : 25 பாலினம் : ஆண்
Photo is available

184 YFE2028603
பெயர் : அம்பிகா
கணவர் பெயர்: கருப்பன்
வீட்டு எண் : 29
வயது : 24 பாலினம் : பெண்
Photo is available

185 LVN4277281
பெயர் : சின்னப்பொன்னு -
கணவர் பெயர்: பொன்னன் -
வீட்டு எண் : 30
வயது : 45 பாலினம் : பெண்
Photo is available

186 LVN1617307
பெயர் : அழகர் -
தந்தையின் பெயர்: ஆண்டியம்பலம் -
வீட்டு எண் : 30A
வயது : 73 பாலினம் : ஆண்
Photo is available

187 LVN1617299
பெயர் : சின்னம்மாள் -
கணவர் பெயர்: அழகர் -
வீட்டு எண் : 30A
வயது : 71 பாலினம் : பெண்
Photo is available

188 LVN2908598
பெயர் : பொன்னன் -
தந்தையின் பெயர்: அழகர் -
வீட்டு எண் : 30A
வயது : 50 பாலினம் : ஆண்
Photo is available

189 LVN1617067
பெயர் : செல்லன் -
தந்தையின் பெயர்: ஆண்டி -
வீட்டு எண் : 31
வயது : 67 பாலினம் : ஆண்
Photo is available

190 LVN1518000
பெயர் : சின்னம்மாள் -
கணவர் பெயர்: செல்லன் -
வீட்டு எண் : 31
வயது : 58 பாலினம் : பெண்
Photo is available

191 YFE0582957
பெயர் : பழனிச்சாமி -
தந்தையின் பெயர்: பழனி -
வீட்டு எண் : 31
வயது : 36 பாலினம் : ஆண்
Photo is available

192 YFE0582684
பெயர் : முத்துவிஜயா -
கணவர் பெயர்: மச்சக்காளை -
வீட்டு எண் : 31
வயது : 35 பாலினம் : பெண்
Photo is available

193 YFE0673293
பெயர் : முத்துச்சாமி -
தந்தையின் பெயர்: பழனி -
வீட்டு எண் : 31
வயது : 32 பாலினம் : ஆண்
Photo is available

194 YFE0582676
பெயர் : தேவகி -
கணவர் பெயர்: பழனிச்சாமி -
வீட்டு எண் : 31
வயது : 32 பாலினம் : பெண்
Photo is available

195 YFE0785683
பெயர் : ஆண்டியம்மாள் -
கணவர் பெயர்: முத்துச்சாமி -
வீட்டு எண் : 31
வயது : 31 பாலினம் : பெண்
Photo is available

196 YFE0964015
பெயர் : வெள்ளையம்மாள் -
கணவர் பெயர்: முத்துச்சாமி -
வீட்டு எண் : 31
வயது : 29 பாலினம் : பெண்
Photo is available

197 YFE0990291
பெயர் : துரைராஜ் -
தந்தையின் பெயர்: ஆண்டிக்காளை -
வீட்டு எண் : 31
வயது : 29 பாலினம் : ஆண்
Photo is available

198 YFE0673202
பெயர் : சின்னக்காள்
கணவர் பெயர்: முத்தன் -
வீட்டு எண் : 32
வயது : 32 பாலினம் : பெண்
Photo is available

199 LVN2907194
பெயர் : ஆண்டிக்காளை -
தந்தையின் பெயர்: அழகன் -
வீட்டு எண் : 33
வயது : 56 பாலினம் : ஆண்
Photo is available

200 YFE0964155
பெயர் : வீரம்மாள் -
கணவர் பெயர்: முத்துராஜ் -
வீட்டு எண் : 33
வயது : 28 பாலினம் : பெண்
Photo is available

201 LVN1517994
பெயர் : செல்லன் -
தந்தையின் பெயர்: வெள்ளையன் -
வீட்டு எண் : 34
வயது : 61 பாலினம் : ஆண்
Photo is available

202 LVN1518166
பெயர் : சின்னக்காள் -
கணவர் பெயர்: செல்லன் -
வீட்டு எண் : 34
வயது : 59 பாலினம் : பெண்
Photo is available

203 LVN2909745
பெயர் : பழனிச்சாமி -
தந்தையின் பெயர்: செல்லன் -
வீட்டு எண் : 34
வயது : 47 பாலினம் : ஆண்
Photo is available

204 LVN2909737
பெயர் : காட்டுராஜா -
தந்தையின் பெயர்: செல்லன் -
வீட்டு எண் : 34
வயது : 46 பாலினம் : ஆண்
Photo is available

205 LVN2909752
பெயர் : சின்னம்மாள் -
கணவர் பெயர்: காட்டுராஜா -
வீட்டு எண் : 34
வயது : 43 பாலினம் : பெண்
Photo is available

206 YFE0673236
பெயர் : வெள்ளைச்சாமி -
தந்தையின் பெயர்: செல்வன் -
வீட்டு எண் : 34
வயது : 37 பாலினம் : ஆண்
Photo is available

207 YFE0879361
பெயர் : காவேரி -
கணவர் பெயர்: வெள்ளைச்சாமி -
வீட்டு எண் : 34
வயது : 31 பாலினம் : பெண்
Photo is available

208 YFE0582361
பெயர் : பெரியக்காள் -
தாயின் பெயர்: ஆண்டியம்மாள் -
வீட்டு எண் : 36
வயது : 70 பாலினம் : பெண்
Photo is available

209 YFE0673566
பெயர் : நாச்சம்மாள் -
கணவர் பெயர்: பழனிச்சாமி -
வீட்டு எண் : 36
வயது : 31 பாலினம் : பெண்
Photo is available

210 YFE0673798
பெயர் : சங்கர் -
தந்தையின் பெயர்: வெள்ளையன் -
வீட்டு எண் : 36
வயது : 31 பாலினம் : ஆண்
Photo is available

211 YFE1641208
பெயர் : லெட்சுமணன் -
தந்தையின் பெயர்: பெருமாள் -
வீட்டு எண் : 37
வயது : 62 பாலினம் : ஆண்
Photo is available

212 LVN2909703
பெயர் : ஆண்டியம்மாள் -
கணவர் பெயர்: லெட்சுமணன் -
வீட்டு எண் : 37
வயது : 60 பாலினம் : பெண்
Photo is available

213 LVN4133955
பெயர் : கரும்பிச்சன் -
தந்தையின் பெயர்: லெட்சுமன் -
வீட்டு எண் : 37
வயது : 43 பாலினம் : ஆண்
Photo is available

214 YFE0439778
பெயர் : செல்வராஜ் -
தந்தையின் பெயர்: லட்சுமணன் -
வீட்டு எண் : 37
வயது : 38 பாலினம் : ஆண்
Photo is available

215 YFE0439547
பெயர் : முத்தம்மாள் -
கணவர் பெயர்: கரும்பிச்சன் -
வீட்டு எண் : 37
வயது : 37 பாலினம் : பெண்
Photo is available

216 YFE0964163
பெயர் : லெட்சுமாயி -
கணவர் பெயர்: நம்பன் -
வீட்டு எண் : 37
வயது : 28 பாலினம் : பெண்
Photo is available

217 LVN3482130
பெயர் : நாகம்மாள் -
கணவர் பெயர்: நம்பன் -
வீட்டு எண் : 38
வயது : 46 பாலினம் : பெண்
Photo is available

218 YFE0467803
பெயர் : பெரியக்காள் -
தந்தையின் பெயர்: ராமன் -
வீட்டு எண் : 38
வயது : 45 பாலினம் : பெண்
Photo is available

219 YFE0467761
பெயர் : சின்னான் -
தந்தையின் பெயர்: ராமன் -
வீட்டு எண் : 39
வயது : 60 பாலினம் : ஆண்
Photo is available

220 YFE1641224
பெயர் : சின்னான் -
தந்தையின் பெயர்: செம்மூஞ்சிஆண்டி -
வீட்டு எண் : 39A
வயது : 51 பாலினம் : ஆண்
Photo is available

221 LVN1517622
பெயர் : அழகர் -
தந்தையின் பெயர்: செம்மூஞ்சிஆண்டி -
வீட்டு எண் : 39B
வயது : 59 பாலினம் : ஆண்
Photo is available

222 LVN3481728
பெயர் : செல்லமுத்தன் -
தந்தையின் பெயர்: ஆண்டி -
வீட்டு எண் : 40
வயது : 46 பாலினம் : ஆண்
Photo is available

223 YFE0785592
பெயர் : செல்லம்மாள் -
கணவர் பெயர்: செல்லமுத்தன் -
வீட்டு எண் : 40
வயது : 46 பாலினம் : பெண்
Photo is available

224 LVN3481181
பெயர் : பழனிச்சாமி -
தந்தையின் பெயர்: ஆண்டி -
வீட்டு எண் : 40
வயது : 44 பாலினம் : ஆண்
Photo is available

225 YFE0673459
பெயர் : செல்லப்பன் -
தந்தையின் பெயர்: நல்லான் -
வீட்டு எண் : 40
வயது : 35 பாலினம் : ஆண்
Photo is available

226 YFE0785857
பெயர் : பெரியக்காள் -
கணவர் பெயர்: முத்தன் -
வீட்டு எண் : 40
வயது : 30 பாலினம் : பெண்
Photo is available

227 YFE0785691
பெயர் : ஆண்டிச்சாமி -
தந்தையின் பெயர்: நல்லான் -
வீட்டு எண் : 40
வயது : 30 பாலினம் : ஆண்
Photo is available

228 YFE0785535
பெயர் : முத்தம்மாள் -
கணவர் பெயர்: செல்லப்பன் -
வீட்டு எண் : 40
வயது : 30 பாலினம் : பெண்
Photo is available

229 YFE2100543
பெயர் : பொன்னம்மாள்
கணவர் பெயர்: ஆண்டிச்சாமி
வீட்டு எண் : 40
வயது : 24 பாலினம் : பெண்
Photo is available

230 LVN3481504
பெயர் : மஞ்சப்பன் -
தந்தையின் பெயர்: ஆண்டி -
வீட்டு எண் : 40-A
வயது : 49 பாலினம் : ஆண்
Photo is available

231 LVN4133971
பெயர் : ஆண்டியம்மாள் -
கணவர் பெயர்: மஞ்சப்பன் -
வீட்டு எண் : 40-A
வயது : 46 பாலினம் : பெண்
Photo is available

232 LVN3481975
பெயர் : ஆண்டி -
தந்தையின் பெயர்: சின்னான் -
வீட்டு எண் : 40B
வயது : 79 பாலினம் : ஆண்
Photo is available

233 LVN3481637
பெயர் : செல்லம்மாள்
கணவர் பெயர்: ஆண்டி -
வீட்டு எண் : 40B
வயது : 68 பாலினம் : பெண்
Photo is available

234 YFE1641257
பெயர் : சின்னம்மாள் -
கணவர் பெயர்: ஆண்டி -
வீட்டு எண் : 40B
வயது : 66 பாலினம் : பெண்
Photo is available

235 LVN1617117
பெயர் : சிட்டம்மாள்
கணவர் பெயர்: சேவுசின்னான் -
வீட்டு எண் : 41
வயது : 68 பாலினம் : பெண்
Photo is available

236 YFE0583104
பெயர் : கூழையன் -
தந்தையின் பெயர்: செல்லனம்பலம் -
வீட்டு எண் : 41
வயது : 67 பாலினம் : ஆண்
Photo is available

237 LVN3481439
பெயர் : பிச்சன் -
தந்தையின் பெயர்: கூழையன் -
வீட்டு எண் : 41
வயது : 47 பாலினம் : ஆண்
Photo is available

238 LVN2909679
பெயர் : காவேரியான் -
தந்தையின் பெயர்: சேவுசின்னன் -
வீட்டு எண் : 41
வயது : 46 பாலினம் : ஆண்
Photo is available

239 LVN2909950
பெயர் : செல்லம்மாள் -
கணவர் பெயர்: காவேரியான் -
வீட்டு எண் : 41
வயது : 45 பாலினம் : பெண்
Photo is available

240 YFE0964023
பெயர் : பெருமாயி -
தந்தையின் பெயர்: கூலையன் -
வீட்டு எண் : 41
வயது : 35 பாலினம் : பெண்
Photo is available

241 YFE0673301
பெயர் : மஞ்சன் -
தந்தையின் பெயர்: கூழையன் -
வீட்டு எண் : 41
வயது : 35 பாலினம் : ஆண்
Photo is available

242 YFE0964031
பெயர் : பழனிச்சாமி -
தந்தையின் பெயர்: கூழையன் -
வீட்டு எண் : 41
வயது : 28 பாலினம் : ஆண்
Photo is available

243 YFE0964064
பெயர் : பெரியக்காள் -
கணவர் பெயர்: மஞ்சன் -
வீட்டு எண் : 41
வயது : 28 பாலினம் : பெண்
Photo is available

244 YFE2275188
பெயர் : ஆண்டிச்சாமி
தந்தையின் பெயர்: பெருமாள்
வீட்டு எண் : 41
வயது : 21 பாலினம் : ஆண்
Photo is available

245 YFE1641281
பெயர் : ஆண்டி -
தந்தையின் பெயர்: கரும்பிச்சான் -
வீட்டு எண் : 41A
வயது : 60 பாலினம் : ஆண்
Photo is available

246 LVN1617125
பெயர் : பொயிக்காள் -
கணவர் பெயர்: ஆண்டிக்காளை -
வீட்டு எண் : 41B
வயது : 56 பாலினம் : பெண்
Photo is available

247 LVN3481793
பெயர் : வெள்ளையன் -
தந்தையின் பெயர்: கூழையன் -
வீட்டு எண் : 41C
வயது : 56 பாலினம் : ஆண்
Photo is available

248 YFE1641299
பெயர் : சின்னான் (எ) பாக்கியணன் -
தந்தையின் பெயர்: பழனி -
வீட்டு எண் : 42
வயது : 69 பாலினம் : ஆண்
Photo is available

249 LVN1617133
பெயர் : முத்துக்கண்ணு -
கணவர் பெயர்: சின்னன் -
வீட்டு எண் : 42
வயது : 61 பாலினம் : பெண்
Photo is available

250 YFE0785709
பெயர் : செல்வி -
கணவர் பெயர்: மாய அழகு -
வீட்டு எண் : 42
வயது : 30 பாலினம் : பெண்
Photo is available

251 YFE1059054
பெயர் : பழனியம்மாள் -
தந்தையின் பெயர்: பெருமாள் -
வீட்டு எண் : 42
வயது : 27 பாலினம் : பெண்
Photo is available

252 LVN4134003
பெயர் : நாகம்மாள் -
கணவர் பெயர்: பிச்சன் -
வீட்டு எண் : 42-1
வயது : 52 பாலினம் : பெண்
Photo is available

253 LVN2905933
பெயர் : சின்னன் -
தந்தையின் பெயர்: பிச்சன் -
வீட்டு எண் : 42-1
வயது : 45 பாலினம் : ஆண்
Photo is available

254 LVN2906691
பெயர் : மகாலெட்சுமி -
கணவர் பெயர்: சின்னன் -
வீட்டு எண் : 42-1
வயது : 44 பாலினம் : பெண்
Photo is available

255 LVN2906949
பெயர் : நாச்சம்மாள் -
கணவர் பெயர்: ஆண்டி -
வீட்டு எண் : 42-1
வயது : 41 பாலினம் : பெண்
Photo is available

256 LVN2906972
பெயர் : ஆண்டி -
தந்தையின் பெயர்: பழனி -
வீட்டு எண் : 42-2
வயது : 47 பாலினம் : ஆண்
Photo is available

257 LVN2906634
பெயர் : கரும்பிச்சன் -
தந்தையின் பெயர்: பழனி -
வீட்டு எண் : 42-2
வயது : 45 பாலினம் : ஆண்
Photo is available

258 LVN2906642
பெயர் : பெரியக்காள் -
கணவர் பெயர்: கரும்பிச்சன் -
வீட்டு எண் : 42-2
வயது : 43 பாலினம் : பெண்
Photo is available

259 LVN2906717
பெயர் : செல்லப்பெருமாள் -
தந்தையின் பெயர்: பழனி -
வீட்டு எண் : 42-3
வயது : 54 பாலினம் : ஆண்
Photo is available

260 LVN1518521
பெயர் : நாச்சம்மாள் -
கணவர் பெயர்: செல்லபெருமாள் -
வீட்டு எண் : 42A
வயது : 60 பாலினம் : பெண்
Photo is available

261 LVN4134029
பெயர் : நாகன் -
தந்தையின் பெயர்: சின்னான் -
வீட்டு எண் : 42A
வயது : 57 பாலினம் : ஆண்
Photo is available

262 LVN4134011
பெயர் : சின்னம்மாள் -
கணவர் பெயர்: நாகன் -
வீட்டு எண் : 42A
வயது : 54 பாலினம் : பெண்
Photo is available

263 LVN2906279
பெயர் : செல்லப்பெருமாள் -
தந்தையின் பெயர்: சின்னன் -
வீட்டு எண் : 43
வயது : 64 பாலினம் : ஆண்
Photo is available

264 LVN2906683
பெயர் : வெள்ளிமலை -
தந்தையின் பெயர்: செல்லப்பெருமாள் -
வீட்டு எண் : 43
வயது : 51 பாலினம் : ஆண்
Photo is available

265 LVN2908275
பெயர் : பெரியக்காள் -
கணவர் பெயர்: வெள்ளிமலை -
வீட்டு எண் : 43
வயது : 49 பாலினம் : பெண்
Photo is available

266 YFE0583146
பெயர் : தங்கம்மாள் -
கணவர் பெயர்: பழனிச்சாமி -
வீட்டு எண் : 43
வயது : 43 பாலினம் : பெண்
Photo is available

267 YFE0673665
பெயர் : பழனிச்சாமி -
தந்தையின் பெயர்: ஆண்டி -
வீட்டு எண் : 43
வயது : 39 பாலினம் : ஆண்
Photo is available

268 LVN4277331
பெயர் : முருகாயி -
கணவர் பெயர்: சின்னன் -
வீட்டு எண் : 43
வயது : 37 பாலினம் : பெண்
Photo is available

269 YFE1641315
பெயர் : சின்னமணி -
கணவர் பெயர்: சின்னகாளை -
வீட்டு எண் : 43-2
வயது : 70 பாலினம் : பெண்
Photo is available

270 YFE1641323
பெயர் : சின்னகாளை -
தந்தையின் பெயர்: நம்பன் -
வீட்டு எண் : 43-2
வயது : 62 பாலினம் : ஆண்
Photo is available

271 LVN2905974
பெயர் : குமரழகு -
தந்தையின் பெயர்: சின்னக்காளை -
வீட்டு எண் : 43-2
வயது : 49 பாலினம் : ஆண்
Photo is available

272 LVN3481413
பெயர் : செல்லம்மாள் -
கணவர் பெயர்: குமரழகு -
வீட்டு எண் : 43-2
வயது : 47 பாலினம் : பெண்
Photo is available

273 LVN2905909
பெயர் : முத்துச்சாமி -
தந்தையின் பெயர்: சின்னக்காளை -
வீட்டு எண் : 43-2
வயது : 43 பாலினம் : ஆண்
Photo is available

274 LVN2910230
பெயர் : காக்கையன் -
தந்தையின் பெயர்: சின்னக்காளை -
வீட்டு எண் : 43-3
வயது : 50 பாலினம் : ஆண்
Photo is available

275 LVN2910214
பெயர் : வெள்ளச்சாமி -
தந்தையின் பெயர்: சின்னக்காளை -
வீட்டு எண் : 43-4
வயது : 48 பாலினம் : ஆண்
Photo is available

276 LVN2910206
பெயர் : தங்கம்மாள் -
கணவர் பெயர்: வெள்ளச்சாமி -
வீட்டு எண் : 43-4
வயது : 46 பாலினம் : பெண்
Photo is available

277 LVN2905941
பெயர் : நம்பன் -
தந்தையின் பெயர்: செல்லன்
வீட்டு எண் : 43-5
வயது : 51 பாலினம் : ஆண்
Photo is available

278 LVN4134037
பெயர் : சின்னத்தாய் -
கணவர் பெயர்: நம்பன் -
வீட்டு எண் : 43-5
வயது : 49 பாலினம் : பெண்
Photo is available

279 LVN1517556
பெயர் : சின்னகாளை -
தந்தையின் பெயர்: ஆண்டியம்பலம் -
வீட்டு எண் : 43A
வயது : 60 பாலினம் : ஆண்
Photo is available

280 LVN2905883
பெயர் : பெரியக்காள் -
கணவர் பெயர்: சின்னகாளை -
வீட்டு எண் : 43A
வயது : 58 பாலினம் : பெண்
Photo is available

281 YFE0673442
பெயர் : காக்காயன் -
தந்தையின் பெயர்: ஆண்டிக்காளை -
வீட்டு எண் : 43Na
வயது : 38 பாலினம் : ஆண்
Photo is available

282 YFE0438770
பெயர் : சின்னதாய் -
கணவர் பெயர்: ஆண்டி -
வீட்டு எண் : 44
வயது : 54 பாலினம் : பெண்
Photo is available

283 LVN1617539
பெயர் : ஆண்டியம்மாள் -
கணவர் பெயர்: ஆண்டிக்காளை -
வீட்டு எண் : 45
வயது : 61 பாலினம் : பெண்
Photo is available

284 YFE1038405
பெயர் : பெருமாயி -
கணவர் பெயர்: செல்லன் -
வீட்டு எண் : 45
வயது : 35 பாலினம் : பெண்
Photo is available

285 YFE0964288
பெயர் : சின்னன் -
தந்தையின் பெயர்: ஆண்டி -
வீட்டு எண் : 45
வயது : 28 பாலினம் : ஆண்
Photo is available

286 LVN2910321
பெயர் : பெரியக்காள் -
கணவர் பெயர்: பெருமாள் -
வீட்டு எண் : 46
வயது : 53 பாலினம் : பெண்
Photo is available

287 LVN2908176
பெயர் : அழகுராஜ்
தந்தையின் பெயர்: ஆண்டிக்காளை -
வீட்டு எண் : 46
வயது : 47 பாலினம் : ஆண்
Photo is available

288 YFE1067891
பெயர் : பிச்சன் -
தந்தையின் பெயர்: செல்லன் -
வீட்டு எண் : 47
வயது : 61 பாலினம் : ஆண்
Photo is available

289 YFE2028546
பெயர் : பால்முருகன்
தந்தையின் பெயர்: பிச்சன்
வீட்டு எண் : 47
வயது : 25 பாலினம் : ஆண்
Photo is available

290 YFE2161461
பெயர் : செல்லபாண்டி
தந்தையின் பெயர்: பிச்சன்
வீட்டு எண் : 47
வயது : 24 பாலினம் : ஆண்
Photo is available

291 LVN4134045
பெயர் : பெருமாயி -
கணவர் பெயர்: குப்பான் -
வீட்டு எண் : 48
வயது : 66 பாலினம் : பெண்
Photo is available

292 LVN2906121
பெயர் : சங்கர் -
தந்தையின் பெயர்: குப்பான் -
வீட்டு எண் : 48
வயது : 46 பாலினம் : ஆண்
Photo is available

293 LVN2906139
பெயர் : வீரமலை -
தந்தையின் பெயர்: குப்பான் -
வீட்டு எண் : 48
வயது : 44 பாலினம் : ஆண்
Photo is available

294 YFE1189141
பெயர் : பார்வதி
கணவர் பெயர்: செல்லாண்டி
வீட்டு எண் : 48
வயது : 37 பாலினம் : பெண்
Photo is available

295 YFE0964072
பெயர் : செவத்தமுத்தன் -
தந்தையின் பெயர்: செல்லன் -
வீட்டு எண் : 48
வயது : 29 பாலினம் : ஆண்
Photo is available

296 YFE2161560
பெயர் : ஆதி பெரியக்காள்
கணவர் பெயர்: தங்க ராஜ்
வீட்டு எண் : 48
வயது : 25 பாலினம் : பெண்
Photo is available

297 YFE2157600
பெயர் : தங்கராஜ்
தந்தையின் பெயர்: செல்லாண்டி
வீட்டு எண் : 48
வயது : 23 பாலினம் : ஆண்
Photo is available

298 YFE2180511
பெயர் : குருசாமி
தந்தையின் பெயர்: செல்லாண்டி
வீட்டு எண் : 48
வயது : 22 பாலினம் : ஆண்
Photo is available

299 LVN2905958
பெயர் : ஆண்டி -
தந்தையின் பெயர்: பழனி -
வீட்டு எண் : 49
வயது : 54 பாலினம் : ஆண்
Photo is available

300 YFE1641364
பெயர் : அழகன் -
தந்தையின் பெயர்: செல்லன் -
வீட்டு எண் : 49
வயது : 53 பாலினம் : ஆண்
Photo is available

301 YFE0964213
பெயர் : கருஞ்சாமி செல்லன் -
தந்தையின் பெயர்: பழனி -
வீட்டு எண் : 49
வயது : 50 பாலினம் : ஆண்
Photo is available

302 YFE0964221
பெயர் : ராமாயி -
கணவர் பெயர்: கருஞ்சாமி -
வீட்டு எண் : 49
வயது : 41 பாலினம் : பெண்
Photo is available

303 YFE1038447
பெயர் : பாக்கியலெட்சுமி -
கணவர் பெயர்: மூர்த்தியாண்டி -
வீட்டு எண் : 49
வயது : 27 பாலினம் : பெண்
Photo is available

304 YFE0964197
பெயர் : ஆண்டியம்மாள் -
கணவர் பெயர்: ஆண்டி -
வீட்டு எண் : 49a
வயது : 42 பாலினம் : பெண்
Photo is available

305 YFE1038355
பெயர் : பெரியக்காள் -
கணவர் பெயர்: பழனி -
வீட்டு எண் : 51
வயது : 70 பாலினம் : பெண்
Photo is available

306 YFE1640820
பெயர் : பிச்சன் -
தந்தையின் பெயர்: கரும்பிச்சன் -
வீட்டு எண் : 51
வயது : 66 பாலினம் : ஆண்
Photo is available

307 YFE1100189
பெயர் : சின்னம்மாள்
கணவர் பெயர்: செல்லப்பெருமாள்
வீட்டு எண் : 51
வயது : 48 பாலினம் : பெண்
Photo is available

308 YFE0879346
பெயர் : சின்னத்தாய் -
கணவர் பெயர்: சடையன் -
வீட்டு எண் : 51
வயது : 32 பாலினம் : பெண்
Photo is available

309 YFE1059070
பெயர் : செல்லம்மாள் -
தந்தையின் பெயர்: செல்லப்பெருமாள் -
வீட்டு எண் : 51
வயது : 27 பாலினம் : பெண்
Photo is available

310 YFE2028579
பெயர் : காரும்பிச்சம்மாள்
கணவர் பெயர்: பிச்சன்
வீட்டு எண் : 51
வயது : 26 பாலினம் : பெண்
Photo is available

311 YFE2028587
பெயர் : நாகலட்சுமி
கணவர் பெயர்: கரும்பிச்சன்
வீட்டு எண் : 51
வயது : 26 பாலினம் : பெண்
Photo is available

312 YFE1641372
பெயர் : வெள்ளையன் -
தந்தையின் பெயர்: ராமன் -
வீட்டு எண் : 52
வயது : 63 பாலினம் : ஆண்
Photo is available

313 LVN3481553
பெயர் : போதும்பொன்னு -
கணவர் பெயர்: வெள்ளையன் -
வீட்டு எண் : 52
வயது : 61 பாலினம் : பெண்
Photo is available

314 YFE0582874
பெயர் : சிட்டம்மாள் -
கணவர் பெயர்: ஆண்டிக்காளை -
வீட்டு எண் : 53
வயது : 55 பாலினம் : பெண்
Photo is available

315 YFE0673400
பெயர் : பெருமாயி -
கணவர் பெயர்: செல்வன் -
வீட்டு எண் : 53
வயது : 38 பாலினம் : பெண்
Photo is available

316 YFE0673228
பெயர் : செல்வன் -
தந்தையின் பெயர்: ஆண்டிக்காளை -
வீட்டு எண் : 53
வயது : 38 பாலினம் : ஆண்
Photo is available

317 LVN4277349
பெயர் : ராஜலெட்சுமி -
கணவர் பெயர்: செல்வராஜ் -
வீட்டு எண் : 53
வயது : 36 பாலினம் : பெண்
Photo is available

318 YFE0673186
பெயர் : நாச்சப்பன் -
தந்தையின் பெயர்: ஆண்டிக்காளை -
வீட்டு எண் : 53
வயது : 35 பாலினம் : ஆண்
Photo is available

319 YFE0785766
பெயர் : செல்லாயி -
கணவர் பெயர்: நாச்சப்பன் -
வீட்டு எண் : 53
வயது : 35 பாலினம் : பெண்
Photo is available

320 LVN4277273
பெயர் : சின்னகாள் -
கணவர் பெயர்: நாச்சியப்பன் -
வீட்டு எண் : 54
வயது : 45 பாலினம் : பெண்
Photo is available

321 YFE0964056
பெயர் : சின்னம்மாள் -
கணவர் பெயர்: குமரஅழகு -
வீட்டு எண் : 54
வயது : 31 பாலினம் : பெண்
Photo is available

322 YFE0673327
பெயர் : போதும்பொன்னு -
கணவர் பெயர்: முத்துச்சாமி -
வீட்டு எண் : 54A
வயது : 31 பாலினம் : பெண்
Photo is available

323 YFE2028512
பெயர் : ராஜ்குமார்
தந்தையின் பெயர்: குமரழகு
வீட்டு எண் : 54ஏ
வயது : 24 பாலினம் : ஆண்
Photo is available

324 YFE2347177
பெயர் : ராஜலெட்சுமி
கணவர் பெயர்: செல்லப்பாண்டி
வீட்டு எண் : 54 ஏ
வயது : 21 பாலினம் : பெண்
Photo is available

325 YFE1641380
பெயர் : செல்லம்மாள் -
கணவர் பெயர்: மஞ்சன் -
வீட்டு எண் : 55
வயது : 65 பாலினம் : பெண்
Photo is available

326 LVN2905966
பெயர் : பழனிச்சாமி -
தந்தையின் பெயர்: மஞ்சன் -
வீட்டு எண் : 55
வயது : 46 பாலினம் : ஆண்
Photo is available

327 LVN2910313
பெயர் : செல்லமுத்து -
தந்தையின் பெயர்: மஞ்சன் -
வீட்டு எண் : 55
வயது : 43 பாலினம் : ஆண்
Photo is available

328 LVN2909976
பெயர் : மாயாண்டி -
தந்தையின் பெயர்: முனியாண்டி -
வீட்டு எண் : 55A
வயது : 66 பாலினம் : ஆண்
Photo is available

329 LVN3481447
பெயர் : பிச்சையம்மாள் -
கணவர் பெயர்: மாயாண்டி
வீட்டு எண் : 55A
வயது : 61 பாலினம் : பெண்
Photo is available

330 YFE0879312
பெயர் : நாச்சம்மாள் -
கணவர் பெயர்: ஆண்டிக்காளை -
வீட்டு எண் : 56
வயது : 58 பாலினம் : பெண்
Photo is available

331 YFE0673491
பெயர் : செல்லாயி -
கணவர் பெயர்: செல்லன் -
வீட்டு எண் : 56
வயது : 33 பாலினம் : பெண்
Photo is available

332 YFE0673632
பெயர் : செல்லன் -
தந்தையின் பெயர்: ஆண்டிக்காளை -
வீட்டு எண் : 56
வயது : 31 பாலினம் : ஆண்
Photo is available

333 YFE1059047
பெயர் : மூர்த்தியாண்டி -
தந்தையின் பெயர்: அழகன் -
வீட்டு எண் : 56
வயது : 27 பாலினம் : ஆண்
Photo is available

334 YFE2100493
பெயர் : காட்டுராஜ்
தந்தையின் பெயர்: அழகன்
வீட்டு எண் : 56
வயது : 23 பாலினம் : ஆண்
Photo is available

335 YFE0673681
பெயர் : சின்னான் -
தந்தையின் பெயர்: ஆண்டி -
வீட்டு எண் : 57
வயது : 63 பாலினம் : ஆண்
Photo is available

336 YFE0673525
பெயர் : பாப்பா -
கணவர் பெயர்: சின்னன் -
வீட்டு எண் : 57
வயது : 59 பாலினம் : பெண்
Photo is available

337 YFE0673624
பெயர் : நண்பன்
தந்தையின் பெயர்: சின்னன் -
வீட்டு எண் : 57
வயது : 32 பாலினம் : ஆண்
Photo is available

338 YFE1038439
பெயர் : கருப்பையா -
தந்தையின் பெயர்: செல்லமுத்து -
வீட்டு எண் : 58
வயது : 45 பாலினம் : ஆண்
Photo is available

339 YFE0439331
பெயர் : ஆண்டி -
தந்தையின் பெயர்: பிச்சன் -
வீட்டு எண் : 58
வயது : 38 பாலினம் : ஆண்
Photo is available

340 YFE0673806
பெயர் : பச்சையம்மாள் -
கணவர் பெயர்: பிச்சன் -
வீட்டு எண் : 58
வயது : 32 பாலினம் : பெண்
Photo is available

341 YFE0695767
பெயர் : வனிதாமணி -
கணவர் பெயர்: ஆண்டி -
வீட்டு எண் : 58
வயது : 32 பாலினம் : பெண்
Photo is available

342 YFE2168896
பெயர் : ராஜேஸ்வரி
தந்தையின் பெயர்: ராமன்
வீட்டு எண் : 58
வயது : 23 பாலினம் : பெண்
Photo is available

343 YFE2178200
பெயர் : சிவசக்திவேல்
தந்தையின் பெயர்: செல்லமுத்து
வீட்டு எண் : 58
வயது : 22 பாலினம் : ஆண்
Photo is available

344 YFE2275170
பெயர் : ஆண்டியம்பலம்
தந்தையின் பெயர்: ராமன்
வீட்டு எண் : 58
வயது : 20 பாலினம் : ஆண்
Photo is available

345 YFE1004415
பெயர் : சின்னக்காள் -
கணவர் பெயர்: கருப்பையா -
வீட்டு எண் : 58a
வயது : 33 பாலினம் : பெண்
Photo is available

346 LVN1518463
பெயர் : பெருமாள் -
தந்தையின் பெயர்: கரும்பிச்சான் -
வீட்டு எண் : 59
வயது : 59 பாலினம் : ஆண்
Photo is available

347 LVN3481629
பெயர் : குமரக்காள் -
கணவர் பெயர்: பெருமாள் -
வீட்டு எண் : 59
வயது : 56 பாலினம் : பெண்
Photo is available

348 YFE0583187
பெயர் : பெருமாயி -
கணவர் பெயர்: பெருமாள் -
வீட்டு எண் : 59
வயது : 38 பாலினம் : பெண்
Photo is available

349 LVN4134078
பெயர் : பொன்னம்மாள் -
கணவர் பெயர்: வெள்ளையன் -
வீட்டு எண் : 59A
வயது : 61 பாலினம் : பெண்
Photo is available

350 LVN3481835
பெயர் : மஞ்சன் -
தந்தையின் பெயர்: கரும்பிச்சான் -
வீட்டு எண் : 60
வயது : 72 பாலினம் : ஆண்
Photo is available

351 LVN1617182
பெயர் : நாகம்மாள் -
கணவர் பெயர்: மஞ்சன் -
வீட்டு எண் : 60
வயது : 64 பாலினம் : பெண்
Photo is available

352 YFE0438788
பெயர் : செல்லமுத்து -
தந்தையின் பெயர்: மஞ்சன் -
வீட்டு எண் : 60
வயது : 39 பாலினம் : ஆண்
Photo is available

353 YFE0785485
பெயர் : செல்லையா
தந்தையின் பெயர்: மஞ்சன் -
வீட்டு எண் : 1
வயது : 31 பாலினம் : ஆண்
Photo is available

354 YFE0673772
பெயர் : காவேரி -
கணவர் பெயர்: செல்லமுத்து -
வீட்டு எண் : 60
வயது : 31 பாலினம் : பெண்
Photo is available

355 YFE2161602
பெயர் : செவத்த முத்து
தந்தையின் பெயர்: ஆண்டிக்காளை
வீட்டு எண் : 60
வயது : 25 பாலினம் : ஆண்
Photo is available

356 YFE1641406
பெயர் : மஞ்சன் -
தந்தையின் பெயர்: வெள்ளையன் -
வீட்டு எண் : 61
வயது : 82 பாலினம் : ஆண்
Photo is available

357 LVN1616937
பெயர் : வெள்ளைக்கண்ணு -
கணவர் பெயர்: மஞ்சன் -
வீட்டு எண் : 61
வயது : 70 பாலினம் : பெண்
Photo is available

358 YFE1641414
பெயர் : கோடாங்கி -
தந்தையின் பெயர்: சங்கனம்பலம் -
வீட்டு எண் : 61
வயது : 66 பாலினம் : ஆண்
Photo is available

359 LVN2906204
பெயர் : சின்னன் -
தந்தையின் பெயர்: மஞ்சன் -
வீட்டு எண் : 61
வயது : 48 பாலினம் : ஆண்
Photo is available

360 LVN4134086
பெயர் : சின்னம்மாள் -
கணவர் பெயர்: ராசு -
வீட்டு எண் : 61
வயது : 46 பாலினம் : பெண்
Photo is available

361 LVN2906709
பெயர் : முத்தன் -
தந்தையின் பெயர்: மஞ்சன் -
வீட்டு எண் : 61
வயது : 45 பாலினம் : ஆண்
Photo is available

362 YFE0582692
பெயர் : செல்லப்பெருமாள் -
தந்தையின் பெயர்: சின்னான்அம்பலம் -
வீட்டு எண் : 62
வயது : 57 பாலினம் : ஆண்
Photo is available

363 YFE1641422
பெயர் : பெருமாள் -
தந்தையின் பெயர்: செம்மூஞ்சிஆண்டி -
வீட்டு எண் : 63
வயது : 58 பாலினம் : ஆண்
Photo is available

364 YFE1641430
பெயர் : செல்லம்மாள் -
கணவர் பெயர்: பெருமாள் -
வீட்டு எண் : 63
வயது : 55 பாலினம் : பெண்
Photo is available

365 LVN3481520
பெயர் : ராசு -
தந்தையின் பெயர்: முனியாண்டி -
வீட்டு எண் : 63
வயது : 54 பாலினம் : ஆண்
Photo is available

366 YFE0582528
பெயர் : ஆண்டிச்சாமி -
தந்தையின் பெயர்: ராசு -
வீட்டு எண் : 63
வயது : 33 பாலினம் : ஆண்
Photo is available

367 YFE0963975
பெயர் : முனியம்மாள் -
தந்தையின் பெயர்: ராசு -
வீட்டு எண் : 63
வயது : 28 பாலினம் : பெண்
Photo is available

368 YFE1641448
பெயர் : சேவுகசின்னன் -
தந்தையின் பெயர்: செல்லன் -
வீட்டு எண் : 64
வயது : 91 பாலினம் : ஆண்
Photo is available

369 YFE2158152
பெயர் : செல்லப்பெருமாள்
தாயின் பெயர்: சின்னானம்பலம்
வீட்டு எண் : 64
வயது : 72 பாலினம் : ஆண்
Photo is available

370 YFE0879379
பெயர் : முத்துராஜ் -
தந்தையின் பெயர்: வெள்ளிமலை -
வீட்டு எண் : 64
வயது : 29 பாலினம் : ஆண்
Photo is available

371 YFE1038462
பெயர் : வசந்தி -
கணவர் பெயர்: நாகராஜ்
வீட்டு எண் : 64
வயது : 27 பாலினம் : பெண்
Photo is available

372 YFE2275097
பெயர் : சித்ரவள்ளி
தந்தையின் பெயர்: வெள்ளிமலை
வீட்டு எண் : 64
வயது : 20 பாலினம் : பெண்
Photo is available

373 YFE0583211
பெயர் : ஆண்டியம்மாள் --
தந்தையின் பெயர்: பிச்சன் -
வீட்டு எண் : 64A
வயது : 32 பாலினம் : பெண்
Photo is available

374 YFE1641463
பெயர் : சின்னான் -
தந்தையின் பெயர்: ஆண்டி -
வீட்டு எண் : 64D
வயது : 45 பாலினம் : ஆண்
Photo is available

375 YFE2161511
பெயர் : செல்லம்மாள்
கணவர் பெயர்: சங்கர்
வீட்டு எண் : 64/டீ
வயது : 27 பாலினம் : பெண்
Photo is available

376 YFE2161545
பெயர் : சங்கர்
தந்தையின் பெயர்: சின்னையா
வீட்டு எண் : 64/டீ
வயது : 27 பாலினம் : ஆண்
Photo is available

377 LVN1617323
பெயர் : சின்னான் -
தந்தையின் பெயர்: மஞ்சான் -
வீட்டு எண் : 66
வயது : 75 பாலினம் : ஆண்
Photo is available

378 LVN4134094
பெயர் : பெரியக்காள் -
கணவர் பெயர்: சின்னன் -
வீட்டு எண் : 66
வயது : 66 பாலினம் : பெண்
Photo is available

379 LVN3481512
பெயர் : பிச்சன் -
தந்தையின் பெயர்: ஆண்டி -
வீட்டு எண் : 66
வயது : 58 பாலினம் : ஆண்
Photo is available

380 LVN3481348
பெயர் : பொன்னம்மாள் -
கணவர் பெயர்: பிச்சன் -
வீட்டு எண் : 66
வயது : 57 பாலினம் : பெண்
Photo is available

381 LVN2908911
பெயர் : நலலம்பூசாரி -
தந்தையின் பெயர்: கரும்பிச்சன் -
வீட்டு எண் : 66
வயது : 56 பாலினம் : ஆண்
Photo is available

382 LVN3481355
பெயர் : நாச்சாயி -
கணவர் பெயர்: நல்லம்பூசாரி -
வீட்டு எண் : 66
வயது : 54 பாலினம் : பெண்
Photo is available

383 LVN2906147
பெயர் : ஆண்டி -
தந்தையின் பெயர்: சின்னன் -
வீட்டு எண் : 66
வயது : 50 பாலினம் : ஆண்
Photo is available

384 LVN2909455
பெயர் : வெள்ளையன் -
தந்தையின் பெயர்: சின்னன் -
வீட்டு எண் : 66
வயது : 46 பாலினம் : ஆண்
Photo is available

385 YFE0785949
பெயர் : பெரியக்காள் -
கணவர் பெயர்: ஆண்டி -
வீட்டு எண் : 66
வயது : 36 பாலினம் : பெண்
Photo is available

386 YFE0785774
பெயர் : முத்தன் -
தந்தையின் பெயர்: நல்லான் -
வீட்டு எண் : 66
வயது : 32 பாலினம் : ஆண்
Photo is available

387 LVN1617224
பெயர் : சின்னையா -
தந்தையின் பெயர்: நாச்சன அம்பலம் -
வீட்டு எண் : 67
வயது : 71 பாலினம் : ஆண்
Photo is available

388 LVN2909869
பெயர் : பெரியக்காள் -
கணவர் பெயர்: சின்னன் -
வீட்டு எண் : 67
வயது : 56 பாலினம் : பெண்
Photo is available

389 YFE0673210
பெயர் : மஞ்சன் -
தந்தையின் பெயர்: சின்னான் -
வீட்டு எண் : 67
வயது : 37 பாலினம் : ஆண்
Photo is available

390 YFE2346716
பெயர் : நிதிஸ்குமார்
தந்தையின் பெயர்: மஞ்சன்
வீட்டு எண் : 67-2
வயது : 21 பாலினம் : ஆண்
Photo is available

391 YFE0673608
பெயர் : சங்கர் -
தந்தையின் பெயர்: பிச்சன் -
வீட்டு எண் : 69
வயது : 34 பாலினம் : ஆண்
Photo is available

392 YFE2346856
பெயர் : ஜெயக்குமார்
தந்தையின் பெயர்: சங்கர்
வீட்டு எண் : 69
வயது : 19 பாலினம் : ஆண்
Photo is available

393 LVN1517747
பெயர் : ஆண்டிக்காளை -
தந்தையின் பெயர்: பிச்சன் அம்பலம் -
வீட்டு எண் : 70
வயது : 66 பாலினம் : ஆண்
Photo is available

394 LVN1518133
பெயர் : செல்லம்மாள் -
கணவர் பெயர்: ஆண்டிக்காளை -
வீட்டு எண் : 70
வயது : 61 பாலினம் : பெண்
Photo is available

395 YFE1038470
பெயர் : நாகராஜன் -
தந்தையின் பெயர்: ஆண்டிக்காளை -
வீட்டு எண் : 70
வயது : 27 பாலினம் : ஆண்
Photo is available

396 YFE2274918
பெயர் : சிவக்குமார்
தந்தையின் பெயர்: பழனிச்சாமி
வீட்டு எண் : 70
வயது : 22 பாலினம் : ஆண்
Photo is available

397 YFE2275212
பெயர் : கிருஷ்ணமூர்த்தி
தந்தையின் பெயர்: பூச்சிக்காளை
வீட்டு எண் : 71
வயது : 21 பாலினம் : ஆண்
Photo is available

398 YFE1059039
பெயர் : சின்னம்மாள் -
தந்தையின் பெயர்: வெள்ளைச்சாமி -
வீட்டு எண் : 73
வயது : 27 பாலினம் : பெண்
Photo is available

399 YFE0673483
பெயர் : அழகுராசு -
தந்தையின் பெயர்: செல்லன் -
வீட்டு எண் : 73A
வயது : 37 பாலினம் : ஆண்
Photo is available

400 YFE2028553
பெயர் : சின்னகருப்பன்
தந்தையின் பெயர்: மஞ்சன்
வீட்டு எண் : 74/1
வயது : 27 பாலினம் : ஆண்
Photo is available

401 YFE2308948
பெயர் : வளர்மதி
கணவர் பெயர்: ஆண்டிவேல்
வீட்டு எண் : 75
வயது : 22 பாலினம் : பெண்
Photo is available

402 YFE0673392
பெயர் : பாப்பாத்தி -
கணவர் பெயர்: பொட்டுக்கார் -
வீட்டு எண் : 75A
வயது : 34 பாலினம் : பெண்
Photo is available

403 YFE1641471
பெயர் : திருமன் -
தந்தையின் பெயர்: ராமன் -
வீட்டு எண் : 76
வயது : 66 பாலினம் : ஆண்
Photo is available

404 YFE1641489
பெயர் : ஆண்டியம்மாள் -
கணவர் பெயர்: திருமன் -
வீட்டு எண் : 76
வயது : 61 பாலினம் : பெண்
Photo is available

405 LVN3481421
பெயர் : ஆண்டி -
தந்தையின் பெயர்: திருமன் -
வீட்டு எண் : 76
வயது : 46 பாலினம் : ஆண்
Photo is available

406 LVN3481363
பெயர் : செல்லம்மாள் -
கணவர் பெயர்: ஆண்டி -
வீட்டு எண் : 76
வயது : 45 பாலினம் : பெண்
Photo is available

407 YFE0673368
பெயர் : மச்சக்காளை -
தந்தையின் பெயர்: திருமன் -
வீட்டு எண் : 76
வயது : 35 பாலினம் : ஆண்
Photo is available

408 YFE0673467
பெயர் : செல்வராஜ் -
தந்தையின் பெயர்: திருமன் -
வீட்டு எண் : 76
வயது : 34 பாலினம் : ஆண்
Photo is available

409 YFE0673384
பெயர் : செல்லம்மாள் -
கணவர் பெயர்: செல்வராஜ் -
வீட்டு எண் : 76
வயது : 34 பாலினம் : பெண்
Photo is available

410 YFE2100485
பெயர் : முடிமலை
தந்தையின் பெயர்: ஆண்டி
வீட்டு எண் : 76
வயது : 23 பாலினம் : ஆண்
Photo is available

411 YFE2275014
பெயர் : நாச்சியம்மாள்
தந்தையின் பெயர்: ஆண்டி
வீட்டு எண் : 76
வயது : 20 பாலினம் : பெண்
Photo is available

412 YFE0785782
பெயர் : சின்னம்மா -
கணவர் பெயர்: பிச்சன் -
வீட்டு எண் : 76B
வயது : 41 பாலினம் : பெண்
Photo is available

413 YFE1624451
பெயர் : பொயிக்காள் -
கணவர் பெயர்: பிச்சன் -
வீட்டு எண் : 77
வயது : 72 பாலினம் : பெண்
Photo is available

414 YFE1641497
பெயர் : நம்பன்
தந்தையின் பெயர்: நாச்சான்
வீட்டு எண் : 77
வயது : 66 பாலினம் : ஆண்
Photo is available

415 YFE0582882
பெயர் : சின்னதாயி -
கணவர் பெயர்: நாச்சான் -
வீட்டு எண் : 77
வயது : 65 பாலினம் : பெண்
Photo is available

416 YFE0582817
பெயர் : நாச்சான் -
தந்தையின் பெயர்: நம்பனம்பலம்
வீட்டு எண் : 77
வயது : 64 பாலினம் : ஆண்
Photo is available

417 YFE1133503
பெயர் : கணேசமூர்த்தி
தந்தையின் பெயர்: நாச்சன்
வீட்டு எண் : 77
வயது : 25 பாலினம் : ஆண்
Photo is available

418 YFE0673376
பெயர் : செல்வராஜ் -
தந்தையின் பெயர்: ஆண்டிக்காளை -
வீட்டு எண் : 77A
வயது : 34 பாலினம் : ஆண்
Photo is available

419 YFE1133479
பெயர் : ஆண்டி
தந்தையின் பெயர்: அழகர்
வீட்டு எண் : 78-1
வயது : 27 பாலினம் : ஆண்
Photo is available

420 YFE2100550
பெயர் : செல்லாயி
கணவர் பெயர்: ஆண்டி
வீட்டு எண் : 78-1
வயது : 24 பாலினம் : பெண்
Photo is available

421 YFE2136299
பெயர் : ரோஜா
கணவர் பெயர்: பிச்சன்
வீட்டு எண் : 78/2
வயது : 23 பாலினம் : பெண்
Photo is available

422 YFE2161578
பெயர் : செல்ல பாண்டி
தந்தையின் பெயர்: மஞ்சப்பன்
வீட்டு எண் : 78/2
வயது : 23 பாலினம் : ஆண்
Photo is available

423 YFE0467753
பெயர் : ஆண்டிகாளை -
தந்தையின் பெயர்: காக்காயன் -
வீட்டு எண் : 79A
வயது : 59 பாலினம் : ஆண்
Photo is available

424 YFE0467738
பெயர் : தங்கம்மாள் -
கணவர் பெயர்: ஆண்டிக்காளை -
வீட்டு எண் : 79-A
வயது : 57 பாலினம் : பெண்
Photo is available

425 LVN1616960
பெயர் : பொன்னம்மாள் -
கணவர் பெயர்: இராமன் -
வீட்டு எண் : 80
வயது : 81 பாலினம் : பெண்
Photo is available

426 LVN2906220
பெயர் : பெருமாள் -
தந்தையின் பெயர்: சின்னன் -
வீட்டு எண் : 80
வயது : 71 பாலினம் : ஆண்
Photo is available

427 LVN2906238
பெயர் : கரும்பாயம்மாள் -
கணவர் பெயர்: பெருமாள் -
வீட்டு எண் : 80
வயது : 69 பாலினம் : பெண்
Photo is available

428 LVN1616978
பெயர் : வெள்ளையம்மாள் -
கணவர் பெயர்: இராமன் -
வீட்டு எண் : 80
வயது : 56 பாலினம் : பெண்
Photo is available

429 LVN2909760
பெயர் : முத்தன் -
தந்தையின் பெயர்: பெருமாள் -
வீட்டு எண் : 80
வயது : 46 பாலினம் : ஆண்
Photo is available

430 LVN2909836
பெயர் : பிச்சன் -
தந்தையின் பெயர்: மஞ்சன் -
வீட்டு எண் : 80-2
வயது : 59 பாலினம் : ஆண்
Photo is available

431 LVN2906402
பெயர் : பாப்பா -
கணவர் பெயர்: பிச்சன் -
வீட்டு எண் : 80-2
வயது : 57 பாலினம் : பெண்
Photo is available

432 LVN1616929
பெயர் : முத்தன் -
தந்தையின் பெயர்: இராமன் -
வீட்டு எண் : 80-2
வயது : 50 பாலினம் : ஆண்
Photo is available

433 LVN3481587
பெயர் : ராஜாமணி ராமன்
கணவர் பெயர்: முத்தன் -
வீட்டு எண் : 80-2
வயது : 45 பாலினம் : பெண்
Photo is available

434 LVN2905891
பெயர் : செவத்தாண்டி -
தந்தையின் பெயர்: மஞ்சன் -
வீட்டு எண் : 80-3
வயது : 52 பாலினம் : ஆண்
Photo is available

435 LVN2905917
பெயர் : சித்திரா -
கணவர் பெயர்: செவத்தாண்டி -
வீட்டு எண் : 80-3
வயது : 49 பாலினம் : பெண்
Photo is available

436 LVN1518430
பெயர் : பெருமாள் -
தந்தையின் பெயர்: சின்னான் அம்பலம் -
வீட்டு எண் : 81
வயது : 81 பாலினம் : ஆண்
Photo is available

437 LVN1518059
பெயர் : பெருமாயி -
கணவர் பெயர்: பெருமாள் -
வீட்டு எண் : 81
வயது : 71 பாலினம் : பெண்
Photo is available

438 LVN2908960
பெயர் : கருஞ்சாமி -
தந்தையின் பெயர்: பெருமாள் -
வீட்டு எண் : 81
வயது : 49 பாலினம் : ஆண்
Photo is available

439 LVN2909992
பெயர் : இராணி -
கணவர் பெயர்: கருஞ்சாமி -
வீட்டு எண் : 81
வயது : 46 பாலினம் : பெண்
Photo is available

440 LVN2908903
பெயர் : நாச்சப்பன் -
தந்தையின் பெயர்: பெருமாள் -
வீட்டு எண் : 81
வயது : 43 பாலினம் : ஆண்
Photo is available

441 LVN1518034
பெயர் : ஆண்டி -
தந்தையின் பெயர்: பெருமாள் -
வீட்டு எண் : 81A
வயது : 59 பாலினம் : ஆண்
Photo is available

442 LVN1518083
பெயர் : தங்கா -
கணவர் பெயர்: ஆண்டி -
வீட்டு எண் : 81A
வயது : 53 பாலினம் : பெண்
Photo is available

443 LVN4134102
பெயர் : முத்தன் -
தந்தையின் பெயர்: நாகன் -
வீட்டு எண் : 82
வயது : 45 பாலினம் : ஆண்
Photo is available

444 YFE0785600
பெயர் : சின்னதங்காள் -
கணவர் பெயர்: செல்லமுத்து -
வீட்டு எண் : 82
வயது : 33 பாலினம் : பெண்
Photo is available

445 YFE1004399
பெயர் : முத்துலெட்சுமி -
கணவர் பெயர்: பழனிச்சாமி -
வீட்டு எண் : 82
வயது : 33 பாலினம் : பெண்
Photo is available

446 YFE1133511
பெயர் : செல்வராஜ்
தந்தையின் பெயர்: வெள்ளையன்
வீட்டு எண் : 82
வயது : 25 பாலினம் : ஆண்
Photo is available

447 LVN1518042
பெயர் : நாச்சம்மாள் -
கணவர் பெயர்: செல்லப்பெருமாள் -
வீட்டு எண் : 82A
வயது : 67 பாலினம் : பெண்
Photo is available

448 YFE0582916
பெயர் : பழனிச்சாமி -
தந்தையின் பெயர்: செல்லப்பெருமாள் -
வீட்டு எண் : 82A
வயது : 35 பாலினம் : ஆண்
Photo is available

449 YFE0673343
பெயர் : வெள்ளையன் -
தந்தையின் பெயர்: சின்னான் -
வீட்டு எண் : 82C
வயது : 33 பாலினம் : ஆண்
Photo is available

450 YFE1133537
பெயர் : செல்வராஜ்
தாயின் பெயர்: பெரியக்காள்
வீட்டு எண் : 83
வயது : 30 பாலினம் : ஆண்
Photo is available

451 LVN4134763
பெயர் : சின்னப்பொன்னன் -
தந்தையின் பெயர்: இராமர் -
வீட்டு எண் : 84
வயது : 46 பாலினம் : ஆண்
Photo is available

452 YFE2275063
பெயர் : வீராச்சாமி
தந்தையின் பெயர்: சின்னப்பொன்னன்
வீட்டு எண் : 84
வயது : 30 பாலினம் : ஆண்
Photo is available

453 YFE1133529
பெயர் : பிச்சைமுத்து
தந்தையின் பெயர்: சின்ன பொன்னன்
வீட்டு எண் : 84
வயது : 26 பாலினம் : ஆண்
Photo is available

454 LVN1617273
பெயர் : நாச்சம்மாள் -
கணவர் பெயர்: பிச்சன் -
வீட்டு எண் : 85
வயது : 61 பாலினம் : பெண்
Photo is available

455 YFE0785790
பெயர் : பொன்ராமன் -
தந்தையின் பெயர்: சின்னக்காளை -
வீட்டு எண் : 86
வயது : 31 பாலினம் : ஆண்
Photo is available

456 YFE1038397
பெயர் : அழகேஸ்வரி -
கணவர் பெயர்: பொன்ராமன் -
வீட்டு எண் : 86
வயது : 29 பாலினம் : பெண்
Photo is available

457 YFE2161727
பெயர் : வெண்ணிலா
கணவர் பெயர்: லெட்சுமணன்
வீட்டு எண் : 86
வயது : 25 பாலினம் : பெண்
Photo is available

458 YFE2100527
பெயர் : ஆண்டிவேல்
தந்தையின் பெயர்: மாயாண்டி
வீட்டு எண் : 88
வயது : 23 பாலினம் : ஆண்
Photo is available

459 YFE1641505
பெயர் : செல்லம்மாள் -
கணவர் பெயர்: கரும்பிச்சன் -
வீட்டு எண் : 91
வயது : 80 பாலினம் : பெண்
Photo is available

460 YFE1641513
பெயர் : கரும்பிச்சன் -
தந்தையின் பெயர்: பழனி அம்பலம் -
வீட்டு எண் : 91
வயது : 76 பாலினம் : ஆண்
Photo is available

461 YFE0673749
பெயர் : நாகம்மாள் -
தந்தையின் பெயர்: கரும்பிச்சன் -
வீட்டு எண் : 91
வயது : 37 பாலினம் : பெண்
Photo is available

462 YFE1641521
பெயர் : பிச்சன் -
தந்தையின் பெயர்: மஞ்சன் -
வீட்டு எண் : 92
வயது : 61 பாலினம் : ஆண்
Photo is available

463 LVN1617315
பெயர் : ஆண்டியம்மாள் -
கணவர் பெயர்: பிச்சன் -
வீட்டு எண் : 92
வயது : 59 பாலினம் : பெண்
Photo is available

464 LVN3481702
பெயர் : மஞ்சன் -
தந்தையின் பெயர்: பிச்சன் -
வீட்டு எண் : 92
வயது : 43 பாலினம் : ஆண்
Photo is available

465 YFE0785717
பெயர் : சின்னதங்கம் -
கணவர் பெயர்: மஞ்சன் -
வீட்டு எண் : 92
வயது : 39 பாலினம் : பெண்
Photo is available

466 YFE0673426
பெயர் : முத்துச்சாமி -
தந்தையின் பெயர்: பிச்சை -
வீட்டு எண் : 92
வயது : 36 பாலினம் : ஆண்
Photo is available

467 LVN4134110
பெயர் : சேர்மலை -
கணவர் பெயர்: மஞ்சன் அம்பலம் -
வீட்டு எண் : 92A
வயது : 51 பாலினம் : பெண்
Photo is available

468 YFE0582643
பெயர் : கருப்பன் -
தந்தையின் பெயர்: ஆண்டிக்காளை -
வீட்டு எண் : 93
வயது : 44 பாலினம் : ஆண்
Photo is available

469 LVN1518307
பெயர் : பெருமாயி -
கணவர் பெயர்: செல்ல பெருமாள் -
வீட்டு எண் : 94
வயது : 81 பாலினம் : பெண்
Photo is available

470 LVN2909034
பெயர் : மாவீரன் -
தந்தையின் பெயர்: செல்லப்பெருமாள் -
வீட்டு எண் : 94
வயது : 54 பாலினம் : ஆண்
Photo is available

471 LVN2906287
பெயர் : ஆண்டி -
தந்தையின் பெயர்: செல்லப்பெருமாள் -
வீட்டு எண் : 94
வயது : 49 பாலினம் : ஆண்
Photo is available

472 LVN2909794
பெயர் : பொட்டுக்காரன் -
தந்தையின் பெயர்: செல்லப்பெருமாள் -
வீட்டு எண் : 94
வயது : 45 பாலினம் : ஆண்
Photo is available

473 YFE0673590
பெயர் : செல்லம்மாள் -
கணவர் பெயர்: பெரியண்ணன் -
வீட்டு எண் : 94
வயது : 39 பாலினம் : பெண்
Photo is available

474 YFE0673533
பெயர் : சின்னமுத்து -
கணவர் பெயர்: மாவீரன் -
வீட்டு எண் : 94
வயது : 36 பாலினம் : பெண்
Photo is available

475 YFE1176056
பெயர் : போதும்பொண்ணு
கணவர் பெயர்: கரும்பிச்சன்
வீட்டு எண் : 94
வயது : 32 பாலினம் : பெண்
Photo is available

476 YFE2100568
பெயர் : மச்சக்காளை
தந்தையின் பெயர்: செல்லன்
வீட்டு எண் : 94
வயது : 30 பாலினம் : ஆண்
Photo is available

477 YFE1133685
பெயர் : லாகியம்மாள்
கணவர் பெயர்: ராமன்
வீட்டு எண் : 94
வயது : 26 பாலினம் : பெண்
Photo is available

478 YFE2028538
பெயர் : அழகர்சாமி
தந்தையின் பெயர்: பிச்சன்
வீட்டு எண் : 94
வயது : 26 பாலினம் : ஆண்
Photo is available

479 YFE2028520
பெயர் : முத்துலட்சுமி
கணவர் பெயர்: அழகர்சாமி
வீட்டு எண் : 94
வயது : 24 பாலினம் : பெண்
Photo is available

480 YFE1644178
பெயர் : மஞ்சன் -
தந்தையின் பெயர்: கரும்பிச்சன் -
வீட்டு எண் : 95
வயது : 66 பாலினம் : ஆண்
Photo is available

481 LVN3481959
பெயர் : கருப்பன் -
தந்தையின் பெயர்: மஞ்சன் -
வீட்டு எண் : 95
வயது : 44 பாலினம் : ஆண்
Photo is available

482 YFE0673277
பெயர் : காளி -
தந்தையின் பெயர்: மஞ்சன் -
வீட்டு எண் : 95
வயது : 34 பாலினம் : ஆண்
Photo is available

483 YFE0673251
பெயர் : லட்சுமி -
கணவர் பெயர்: காளி -
வீட்டு எண் : 95
வயது : 31 பாலினம் : பெண்
Photo is available

484 YFE1644186
பெயர் : செல்லன் -
தந்தையின் பெயர்: கரும்பிச்சன் -
வீட்டு எண் : 96
வயது : 58 பாலினம் : ஆண்
Photo is available

485 LVN1617265
பெயர் : சின்னக்காள் -
கணவர் பெயர்: செல்லன் -
வீட்டு எண் : 96
வயது : 55 பாலினம் : பெண்
Photo is available

486 LVN2909802
பெயர் : பெரியண்ணன் -
தந்தையின் பெயர்: செல்லன் -
வீட்டு எண் : 96
வயது : 46 பாலினம் : ஆண்
Photo is available

487 YFE0439349
பெயர் : செல்லம்மாள் -
கணவர் பெயர்: வீரமளான் -
வீட்டு எண் : 96
வயது : 38 பாலினம் : பெண்
Photo is available

488 YFE0673616
பெயர் : வீரமலை -
தந்தையின் பெயர்: நாகன் -
வீட்டு எண் : 96
வயது : 33 பாலினம் : ஆண்
Photo is available

489 YFE0582403
பெயர் : அழகர்சாமி -
தந்தையின் பெயர்: செல்லன் -
வீட்டு எண் : 98
வயது : 37 பாலினம் : ஆண்
Photo is available

490 YFE0583112
பெயர் : நாச்சான் -
தந்தையின் பெயர்: செல்லன் -
வீட்டு எண் : 98
வயது : 35 பாலினம் : ஆண்
Photo is available

491 YFE0673335
பெயர் : முருகேஸ்வரி -
கணவர் பெயர்: முத்துச்சாமி -
வீட்டு எண் : 98
வயது : 32 பாலினம் : பெண்
Photo is available

492 YFE0964114
பெயர் : சரத்குமார் -
தந்தையின் பெயர்: செல்லன் -
வீட்டு எண் : 98
வயது : 28 பாலினம் : ஆண்
Photo is available

493 YFE0990283
பெயர் : இளையராஜா -
தந்தையின் பெயர்: செல்லன் -
வீட்டு எண் : 98C
வயது : 30 பாலினம் : ஆண்
Photo is available

494 LVN1518331
பெயர் : ஆண்டி -
தந்தையின் பெயர்: சின்னான் -
வீட்டு எண் : 98 சி (2)
வயது : 61 பாலினம் : ஆண்
Photo is available

495 YFE2346963
பெயர் : குமார்நாயக்கர்
தந்தையின் பெயர்: பொம்மிநாயக்கர்
வீட்டு எண் : 105
வயது : 19 பாலினம் : ஆண்
Photo is available

496 YFE0582551
பெயர் : ராசம்மாள் -
கணவர் பெயர்: முருகன் -
வீட்டு எண் : 115
வயது : 53 பாலினம் : பெண்
Photo is available

497 YFE2161339
பெயர் : சிவக் குமார்
தந்தையின் பெயர்: பொம்மி நாயக்கர்
வீட்டு எண் : 120
வயது : 25 பாலினம் : ஆண்
Photo is available

498 LVN2906915
பெயர் : நாகம்மாள் -
கணவர் பெயர்: அழகன் -
வீட்டு எண் : 122
வயது : 51 பாலினம் : பெண்
Photo is available

499 YFE2275139
பெயர் : சின்னச்சாமி
தந்தையின் பெயர்: செல்லன்
வீட்டு எண் : 124
வயது : 20 பாலினம் : ஆண்
Photo is available

500 YFE1087881
பெயர் : உமாசங்கர்
தந்தையின் பெயர்: சுந்தரராஜ்
வீட்டு எண் : 133
வயது : 27 பாலினம் : ஆண்
Photo is available

501 YFE2180628
பெயர் : தனகோபால்
தந்தையின் பெயர்: சுந்தரராஜ்
வீட்டு எண் : 133
வயது : 22 பாலினம் : ஆண்
Photo is available

502 YFE0964395
பெயர் : முருகன் -
தந்தையின் பெயர்: பெருமாள் -
வீட்டு எண் : 139
வயது : 35 பாலினம் : ஆண்
Photo is available

503 YFE0964403
பெயர் : பச்சையம்மாள் -
கணவர் பெயர்: நாச்சப்பன் -
வீட்டு எண் : 139
வயது : 30 பாலினம் : பெண்
Photo is available

504 YFE2100592
பெயர் : சின்னம்மாள்
கணவர் பெயர்: முருகன்
வீட்டு எண் : 139
வயது : 25 பாலினம் : பெண்
Photo is available

505 YFE2161453
பெயர் : சேகர்
தந்தையின் பெயர்: வெள்ளையன்
வீட்டு எண் : 145
வயது : 24 பாலினம் : ஆண்
Photo is available

506 YFE2161636
பெயர் : தங்க கருப்பையா
தந்தையின் பெயர்: ஆண்டிக்காளை
வீட்டு எண் : 166
வயது : 24 பாலினம் : ஆண்
Photo is available

507 YFE2176923
பெயர் : முத்துசாமி
தந்தையின் பெயர்: சின்னான்
வீட்டு எண் : 171
வயது : 22 பாலினம் : ஆண்
Photo is available

508 YFE2180636
பெயர் : சின்னக்காள்
கணவர் பெயர்: முத்துப்பாண்டி
வீட்டு எண் : 180
வயது : 22 பாலினம் : பெண்
Photo is available

509 YFE0582718
பெயர் : தனலெட்சுமி -
கணவர் பெயர்: செல்வராஜ் -
வீட்டு எண் : 298
வயது : 32 பாலினம் : பெண்
Photo is available

510 YFE0673574
பெயர் : பெரியக்காள் -
கணவர் பெயர்: ஆண்டி -
வீட்டு எண் : 621
வயது : 39 பாலினம் : பெண்
Photo is available

511 YFE2218147
பெயர் : சத்தியமூர்த்தி
தந்தையின் பெயர்: நம்பன்
வீட்டு எண் : 9876
வயது : 21 பாலினம் : ஆண்
Photo is available

512 YFE0439893
பெயர் : ஆண்டியம்மாள் -
கணவர் பெயர்: செல்லன் -
வீட்டு எண் : Na
வயது : 69 பாலினம் : பெண்
Photo is available

513 YFE0440248
பெயர் : வெள்ளையன் -
தந்தையின் பெயர்: கரும்பிச்சன் -
வீட்டு எண் : Na
வயது : 59 பாலினம் : ஆண்
Photo is available

514 YFE0440172
பெயர் : முத்துலட்சுமி -
கணவர் பெயர்: முத்தன் -
வீட்டு எண் : Na
வயது : 45 பாலினம் : பெண்
Photo is available

515 YFE0440073
பெயர் : தங்கமணி -
கணவர் பெயர்: அழகர் -
வீட்டு எண் : Na
வயது : 45 பாலினம் : பெண்
Photo is available

516 YFE0439174
பெயர் : மூக்காயி -
கணவர் பெயர்: ஆண்டி -
வீட்டு எண் : Na
வயது : 44 பாலினம் : பெண்
Photo is available

517 YFE0439901
பெயர் : வள்ளி -
கணவர் பெயர்: முத்தன் -
வீட்டு எண் : Na
வயது : 44 பாலினம் : பெண்
Photo is available

518 YFE0439398
பெயர் : குப்பம்மாள் -
கணவர் பெயர்: அழகுராஜ்
வீட்டு எண் : Na
வயது : 44 பாலினம் : பெண்
Photo is available

519 YFE0439257
பெயர் : வெள்ளையம்மாள் -
தந்தையின் பெயர்: செல்லமுத்து -
வீட்டு எண் : Na
வயது : 42 பாலினம் : பெண்
Photo is available

520 YFE0438796
பெயர் : பெரியக்காள் -
கணவர் பெயர்: சின்னையா
வீட்டு எண் : Na
வயது : 42 பாலினம் : பெண்
Photo is available

521 YFE0438820
பெயர் : மச்சக்காளை -
தந்தையின் பெயர்: பழனி -
வீட்டு எண் : Na
வயது : 41 பாலினம் : ஆண்
Photo is available

522 YFE1004407
பெயர் : குமரஅழகு -
தந்தையின் பெயர்: பெருமாள் -
வீட்டு எண் : na
வயது : 34 பாலினம் : ஆண்
Photo is available

523 YFE0879353
பெயர் : கல்யாணி -
கணவர் பெயர்: காக்காயன் -
வீட்டு எண் : Na
வயது : 30 பாலினம் : பெண்
Photo is available

524 YFE1038488
பெயர் : வெள்ளையன் -
தந்தையின் பெயர்: ஆண்டிக்காளை -
வீட்டு எண் : na
வயது : 28 பாலினம் : ஆண்
Photo is available

525 YFE1038496
பெயர் : சங்கர் -
தந்தையின் பெயர்: முருகன் -
வீட்டு எண் : na
வயது : 27 பாலினம் : ஆண்
Photo is available

526 YFE2267805
பெயர் : பெரியக்கா
கணவர் பெயர்: செல்வம்
வீட்டு எண் : எண் 72
வயது : 27 பாலினம் : பெண்
Photo is available

527 YFE1078211
பெயர் : பிச்சன்
தந்தையின் பெயர்: மஞ்சப்பன்
வீட்டு எண் :
வயது : 26 பாலினம் : ஆண்
Photo is available

528 YFE0438986
பெயர் : பால்ராஜ் -
தந்தையின் பெயர்: சின்னன் -
வீட்டு எண் : 2
வயது : 36 பாலினம் : ஆண்
Photo is available

529 YFE0467811
பெயர் : துரைப்பாண்டி -
தந்தையின் பெயர்: ஆண்டி -
வீட்டு எண் : 33
வயது : 42 பாலினம் : ஆண்
Photo is available

530 YFE0439554
பெயர் : அழகுராணி -
கணவர் பெயர்: சங்கர் -
வீட்டு எண் : 1A
வயது : 41 பாலினம் : பெண்
Photo is available

531 YFE0701128
பெயர் : முத்தா நாயக்கர் -
தந்தையின் பெயர்: கருப்பா நாயக்கர் -
வீட்டு எண் : 77
வயது : 46 பாலினம் : ஆண்
Photo is available

532 LVN1517770
பெயர் : லட்சுமி -
கணவர் பெயர்: டான் -
வீட்டு எண் : 116C
வயது : 55 பாலினம் : பெண்
Photo is available

533 LVN2906006
பெயர் : பொன்னான் -
தந்தையின் பெயர்: காத்தான் -
வீட்டு எண் : 118
வயது : 91 பாலினம் : ஆண்
Photo is available

534 LVN1517408
பெயர் : பொம்மி நாயக்கர் -
தந்தையின் பெயர்: குமாரசாமி -
வீட்டு எண் : 1
வயது : 68 பாலினம் : ஆண்
Photo is available

535 LVN1517804
பெயர் : தங்கமணி -
கணவர் பெயர்: பொம்மி நாயக்கர் -
வீட்டு எண் : 1
வயது : 60 பாலினம் : பெண்
Photo is available

536 YFE0583229
பெயர் : பொன்னம்மாள் -
கணவர் பெயர்: ஆண்டியப்பன் -
வீட்டு எண் : 1
வயது : 58 பாலினம் : பெண்
Photo is available

537 YFE0582726
பெயர் : செல்லம்மாள் -
கணவர் பெயர்: சங்கன் -
வீட்டு எண் : 1
வயது : 57 பாலினம் : பெண்
Photo is available

538 YFE0439497
பெயர் : சின்னம்மாள் -
தந்தையின் பெயர்: சின்னபொன்னன் -
வீட்டு எண் : 1
வயது : 50 பாலினம் : பெண்
Photo is available

539 YFE0439075
பெயர் : தேவராஜ் -
தந்தையின் பெயர்: ஆண்டிக்காளை -
வீட்டு எண் : 1
வயது : 40 பாலினம் : ஆண்
Photo is available

540 YFE0440479
பெயர் : ஆண்டி -
தந்தையின் பெயர்: மஞ்சன் -
வீட்டு எண் : 1
வயது : 39 பாலினம் : ஆண்
Photo is available

541 YFE0440271
பெயர் : நல்லு அம்மாள் -
தந்தையின் பெயர்: பொன்னன் -
வீட்டு எண் : 1
வயது : 37 பாலினம் : பெண்
Photo is available

542 YFE0439513
பெயர் : சின்னப்பிள்ளை -
கணவர் பெயர்: ராஜா -
வீட்டு எண் : 1
வயது : 34 பாலினம் : பெண்
Photo is available

543 YFE0963884
பெயர் : கவிதா மணி -
தந்தையின் பெயர்: பால்ச்சாமி -
வீட்டு எண் : 1
வயது : 30 பாலினம் : பெண்
Photo is available

544 YFE1133651
பெயர் : சத்யா
தந்தையின் பெயர்: செல்லப்பாண்டி
வீட்டு எண் : 1
வயது : 28 பாலினம் : பெண்
Photo is available

545 YFE1191410
பெயர் : நாகரத்தினம்
கணவர் பெயர்: குமரவேல்
வீட்டு எண் : 1
வயது : 27 பாலினம் : பெண்
Photo is available

546 YFE2172724
பெயர் : மணிமேகலை
தந்தையின் பெயர்: செல்லப்பாண்டி
வீட்டு எண் : 1
வயது : 25 பாலினம் : பெண்
Photo is available

547 YFE2347342
பெயர் : எத்தப்பநாயக்கர்
தந்தையின் பெயர்: தேவர்பொம்மி
வீட்டு எண் : 1
வயது : 19 பாலினம் : ஆண்
Photo is available

548 YFE2231637
பெயர் : விஜயகுமார்
தந்தையின் பெயர்: காட்டுராஜா
வீட்டு எண் : 1\2
வயது : 21 பாலினம் : ஆண்
Photo is available

549 YFE1145341
பெயர் : பேச்சி
தந்தையின் பெயர்: அழகர்சாமி
வீட்டு எண் : 1/8
வயது : 26 பாலினம் : பெண்
Photo is available

550 LVN2906840
பெயர் : பொம்மிநாயக்கர் -
தந்தையின் பெயர்:
பெத்திகோடங்கிகுமார நாயக்கர் -
வீட்டு எண் : 1A
வயது : 54 பாலினம் : ஆண்
Photo is available

551 LVN3481058
பெயர் : கனகராஜ் -
தந்தையின் பெயர்:
பெத்திகோட்டங்கிபொம்மிநாயக்கர்
வீட்டு எண் : 1A
வயது : 45 பாலினம் : ஆண்
Photo is available

552 LVN2906444
பெயர் : கணேஷ் -
தந்தையின் பெயர்: மொம்மிநாயக்கர் -
வீட்டு எண் : 1A
வயது : 43 பாலினம் : ஆண்
Photo is available

553 YFE0785956
பெயர் : ஊமத்துரை -
தந்தையின் பெயர்: பொன்னன் -
வீட்டு எண் : 1A
வயது : 33 பாலினம் : ஆண்
Photo is available

554 YFE2274967
பெயர் : பொன்னுமணி
கணவர் பெயர்: சாமிநாயக்கர்
வீட்டு எண் : 1ஏ
வயது : 22 பாலினம் : பெண்
Photo is available

555 YFE0785865
பெயர் : ரெங்கநாதன் -
தந்தையின் பெயர்: பழனிச்சாமி நாயக்கர் -
வீட்டு எண் : 1NA
வயது : 30 பாலினம் : ஆண்
Photo is available

556 YFE2266930
பெயர் : சண்முகவேல்
தாயின் பெயர்: அப்புலம்மால்
வீட்டு எண் : 2/12
வயது : 25 பாலினம் : ஆண்
Photo is available

557 YFE0440305
பெயர் : ஆண்டிக்காளை -
தந்தையின் பெயர்: பழனிச்சாமி -
வீட்டு எண் : 2A
வயது : 46 பாலினம் : ஆண்
Photo is available

558 YFE0785493
பெயர் : செல்லமணி -
கணவர் பெயர்: பொம்மி நாயக்கர் -
வீட்டு எண் : 2A
வயது : 38 பாலினம் : பெண்
Photo is available

559 LVN2906394
பெயர் : செல்வி -
கணவர் பெயர்: ராஜா -
வீட்டு எண் : 3
வயது : 46 பாலினம் : பெண்
Photo is available

560 LVN2906667
பெயர் : ரோஜ்மணி -
தந்தையின் பெயர்: மொம்மி நாயக்கர் -
வீட்டு எண் : 3
வயது : 46 பாலினம் : பெண்
Photo is available

561 LVN2907038
பெயர் : மயில்சாமி -
தந்தையின் பெயர்: தேமி நாயக்கர் -
வீட்டு எண் : 3
வயது : 43 பாலினம் : ஆண்
Photo is available

562 YFE0785501
பெயர் : மகேஷ்வரி -
கணவர் பெயர்: மயில்சாமி -
வீட்டு எண் : 3
வயது : 30 பாலினம் : பெண்
Photo is available

563 LVN1617471
பெயர் : தேமி நாயக்கர் -
தந்தையின் பெயர்: அப்பி நாயக்கர் -
வீட்டு எண் : 3B
வயது : 74 பாலினம் : ஆண்
Photo is available

564 YFE1644236
பெயர் : இராசம்மாள் -
கணவர் பெயர்: தேமி நாயக்கர் -
வீட்டு எண் : 3B
வயது : 71 பாலினம் : பெண்
Photo is available

565 YFE0964387
பெயர் : முத்துமணி -
தந்தையின் பெயர்: வீரகட்டிநாயக்கர் -
வீட்டு எண் : 3-B2
வயது : 35 பாலினம் : ஆண்
Photo is available

566 YFE0785725
பெயர் : வசந்தி -
கணவர் பெயர்: வடிவேல் -
வீட்டு எண் : 3B-2
வயது : 37 பாலினம் : பெண்
Photo is available

567 YFE0785873
பெயர் : குமரவேல் -
தந்தையின் பெயர்: வீரகட்டிநாயக்கர் -
வீட்டு எண் : 3B-2
வயது : 36 பாலினம் : ஆண்
Photo is available

568 YFE0785543
பெயர் : ஞானவேல் -
தந்தையின் பெயர்: வீரகட்டிநாயக்கர் -
வீட்டு எண் : 3b-2
வயது : 32 பாலினம் : ஆண்
Photo is available

569 YFE1133495
பெயர் : பொம்மிநாயக்கர்
தந்தையின் பெயர்: குப்புலுநாயக்கர்
வீட்டு எண் : 4
வயது : 70 பாலினம் : ஆண்
Photo is available

570 YFE1644244
பெயர் : பொம்மாயம்மாள் -
கணவர் பெயர்: பொம்மி நாயக்கர் -
வீட்டு எண் : 4
வயது : 69 பாலினம் : பெண்
Photo is available

571 LVN1617430
பெயர் : கண்னையா -
தந்தையின் பெயர்: பொம்மி நாயக்கர் -
வீட்டு எண் : 4
வயது : 53 பாலினம் : ஆண்
Photo is available

572 LVN2906659
பெயர் : சரவணன் -
தந்தையின் பெயர்: பொம்மி நாயக்கர் -
வீட்டு எண் : 4
வயது : 46 பாலினம் : ஆண்
Photo is available

573 LVN2906436
பெயர் : செல்வம் -
தந்தையின் பெயர்: பொம்மி நாயக்கர் -
வீட்டு எண் : 4
வயது : 44 பாலினம் : ஆண்
Photo is available

574 YFE0964346
பெயர் : ஜெயலட்சுமி -
கணவர் பெயர்: சரவணன் -
வீட்டு எண் : 4
வயது : 35 பாலினம் : பெண்
Photo is available

575 YFE0785550
பெயர் : சின்னமணி -
கணவர் பெயர்: செல்வம் -
வீட்டு எண் : 4
வயது : 34 பாலினம் : பெண்
Photo is available

576 LVN2906501
பெயர் : செல்லமணி -
தந்தையின் பெயர்: மொம்மி நாயக்கர் -
வீட்டு எண் : 5
வயது : 54 பாலினம் : ஆண்
Photo is available

577 LVN2906493
பெயர் : செல்வம் -
தந்தையின் பெயர்: பொம்மி நாயக்கர் -
வீட்டு எண் : 5
வயது : 46 பாலினம் : ஆண்
Photo is available

578 LVN2907905
பெயர் : வடிவேல்
தந்தையின் பெயர்: வீரகண்டி
வீட்டு எண் : 5
வயது : 37 பாலினம் : ஆண்
Photo is available

579 YFE0440511
பெயர் : ஆண்டிச்சாமி -
தந்தையின் பெயர்: காசன் -
வீட்டு எண் : 5
வயது : 35 பாலினம் : ஆண்
Photo is available

580 YFE0673350
பெயர் : முத்துலட்சுமி -
கணவர் பெயர்: கணேஷ் -
வீட்டு எண் : 5
வயது : 34 பாலினம் : பெண்
Photo is available

581 YFE0963918
பெயர் : விஜயக்குமார் -
தந்தையின் பெயர்: தேமிநாயக்கர் -
வீட்டு எண் : 5-21
வயது : 28 பாலினம் : ஆண்
Photo is available

582 YFE0785618
பெயர் : பூமித்துரை -
தந்தையின் பெயர்: தேமி நாயக்கர் -
வீட்டு எண் : 5-21A
வயது : 31 பாலினம் : ஆண்
Photo is available

583 LVN1518018
பெயர் : வீரகட்டிநாயக்கர் -
தந்தையின் பெயர்: பொம்மி நாயக்கர் -
வீட்டு எண் : 5A
வயது : 59 பாலினம் : ஆண்
Photo is available

584 LVN1517952
பெயர் : குப்பம்மாள்
கணவர் பெயர்: வீரகண்டி நாயக்கர்
வீட்டு எண் : 5A
வயது : 57 பாலினம் : பெண்
Photo is available

585 YFE2266948
பெயர் : பிரியா
கணவர் பெயர்: வேலுசாமி
வீட்டு எண் : 9
வயது : 23 பாலினம் : பெண்
Photo is available

586 YFE0785626
பெயர் : சிவகாமி -
கணவர் பெயர்: ரெங்கநாதன் -
வீட்டு எண் : 10
வயது : 30 பாலினம் : பெண்
Photo is available

587 YFE0963959
பெயர் : பாபு -
தந்தையின் பெயர்: பழனிச்சாமி -
வீட்டு எண் : 10A
வயது : 28 பாலினம் : ஆண்
Photo is available

588 LVN1617380
பெயர் : நாகம்மாள் -
கணவர் பெயர்: பொம்மி நாயக்கர் -
வீட்டு எண் : 11
வயது : 85 பாலினம் : பெண்
Photo is available

589 LVN1617406
பெயர் : சீலம்மாள் -
கணவர் பெயர்: தேமி நாயக்கர் -
வீட்டு எண் : 11
வயது : 65 பாலினம் : பெண்
Photo is available

590 YFE2346922
பெயர் : பிரியதர்ஷன்
தந்தையின் பெயர்: சீலமநாயக்கர்
வீட்டு எண் : 11
வயது : 19 பாலினம் : ஆண்
Photo is available

591 LVN1617398
பெயர் : பழனிச்சாமி -
தந்தையின் பெயர்: பொம்மி நாயக்கர் -
வீட்டு எண் : 11A
வயது : 61 பாலினம் : ஆண்
Photo is available

592 LVN1617364
பெயர் : பாப்பம்மாள் -
கணவர் பெயர்: பழனிச்சாமி -
வீட்டு எண் : 11A
வயது : 56 பாலினம் : பெண்
Photo is available

593 YFE0439240
பெயர் : நாகம்மாள் -
கணவர் பெயர்: வெள்ளையன் -
வீட்டு எண் : 11A
வயது : 44 பாலினம் : பெண்
Photo is available

594 YFE0439638
பெயர் : முருகன் -
தந்தையின் பெயர்: வெள்ளையன் -
வீட்டு எண் : 11A
வயது : 34 பாலினம் : ஆண்
Photo is available

595 LVN1517945
பெயர் : மாதி பொம்மிநாயக்கர் -
தந்தையின் பெயர்: மாதா நாயக்கர் -
வீட்டு எண் : 12
வயது : 71 பாலினம் : ஆண்
Photo is available

596 LVN1517937
பெயர் : பாப்பம்மாள் -
கணவர் பெயர்: மாதி பொம்மிநாயகர் -
வீட்டு எண் : 12
வயது : 66 பாலினம் : பெண்
Photo is available

597 YFE0439539
பெயர் : ஆண்டிச்சாமி -
தந்தையின் பெயர்: பிச்சன் -
வீட்டு எண் : 12
வயது : 38 பாலினம் : ஆண்
Photo is available

598 YFE0964080
பெயர் : சாமிநாயக்கர் -
தந்தையின் பெயர்:
மாதிபொம்மிநாயக்கர் -
வீட்டு எண் : 12
வயது : 29 பாலினம் : ஆண்
Photo is available

599 LVN4134391
பெயர் : முத்துலெட்சுமி -
கணவர் பெயர்: செல்லப்பாண்டி -
வீட்டு எண் : 12B
வயது : 49 பாலினம் : பெண்
Photo is available

600 YFE0785808
பெயர் : பாப்பாத்தி -
கணவர் பெயர்: ராசு -
வீட்டு எண் : 13
வயது : 70 பாலினம் : பெண்
Photo is available

601 LVN2906261
பெயர் : அப்பி நாயக்கர் -
தந்தையின் பெயர்: மாதி
பொம்மிநாயகர் -
வீட்டு எண் : 13
வயது : 56 பாலினம் : ஆண்
Photo is available

602 LVN2906386
பெயர் : பொன்னமணி -
கணவர் பெயர்: அப்பி நாயக்கர் -
வீட்டு எண் : 13
வயது : 51 பாலினம் : பெண்
Photo is available

603 YFE0439489
பெயர் : சின்னக்காள் -
கணவர் பெயர்: குப்பல்நாயக்கர்
வீட்டு எண் : 13
வயது : 49 பாலினம் : பெண்
Photo is available

604 YFE0440529
பெயர் : ராஜா -
தந்தையின் பெயர்: ராசு -
வீட்டு எண் : 13
வயது : 35 பாலினம் : ஆண்
Photo is available

605 YFE0785568
பெயர் : சுரேஷ் -
தந்தையின் பெயர்: அப்பிநாயக்கர் -
வீட்டு எண் : 13
வயது : 30 பாலினம் : ஆண்
Photo is available

606 YFE0785881
பெயர் : பழனிச்சாமி -
தந்தையின் பெயர்: குப்புலுநாயக்கர் -
வீட்டு எண் : 13
வயது : 30 பாலினம் : ஆண்
Photo is available

607 YFE0963900
பெயர் : பவுன்தாய் -
தந்தையின் பெயர்: செல்லபாண்டி -
வீட்டு எண் : 13
வயது : 28 பாலினம் : பெண்
Photo is available

608 YFE2178242
பெயர் : துரைராஜ்
தந்தையின் பெயர்: ராஜா
வீட்டு எண் : 13 (3)
வயது : 23 பாலினம் : ஆண்
Photo is available

609 YFE2316016
பெயர் : ஜீவரத்தினம்
கணவர் பெயர்: ஞானவேல்
வீட்டு எண் : 13-4
வயது : 25 பாலினம் : பெண்
Photo is available

610 YFE0582346
பெயர் : தொப்பிநாயக்கர் -
தந்தையின் பெயர்: நாகமநாயக்கர் -
வீட்டு எண் : 14
வயது : 75 பாலினம் : ஆண்
Photo is available

611 LVN4134409
பெயர் : காவேரியம்மாள் -
தந்தையின் பெயர்: தேமி நாயக்கர் -
வீட்டு எண் : 14
வயது : 44 பாலினம் : பெண்
Photo is available

612 YFE1644269
பெயர் : பெத்தாயம்மாள் -
கணவர் பெயர்:
மித்திலபாப்பிநாயக்கர் -
வீட்டு எண் : 16
வயது : 71 பாலினம் : பெண்
Photo is available

613 LVN1517978
பெயர் : தேவர் பொம்மிநாயக்கர் -
தந்தையின் பெயர்: பாப்ப நாயக்கர் -
வீட்டு எண் : 16
வயது : 52 பாலினம் : ஆண்
Photo is available

614 LVN1517796
பெயர் : தேமி நாயக்கர் -
தந்தையின் பெயர்: குமாரசாமி
நாயக்கர் -
வீட்டு எண் : 17
வயது : 53 பாலினம் : ஆண்
Photo is available

615 LVN1517820
பெயர் : சரோஜா -
கணவர் பெயர்: தேமி நாயக்கர் -
வீட்டு எண் : 17
வயது : 51 பாலினம் : பெண்
Photo is available

616 LVN1518075
பெயர் : தேமி நாயக்கர் -
தந்தையின் பெயர்: சீலம நாயக்கர் -
வீட்டு எண் : 20
வயது : 53 பாலினம் : ஆண்
Photo is available

617 LVN3481066
பெயர் : வீரகட்டி -
தந்தையின் பெயர்: ராசு -
வீட்டு எண் : 20
வயது : 44 பாலினம் : ஆண்
Photo is available

618 YFE1644277
பெயர் : ராச நாயக்கர் -
தந்தையின் பெயர்: எர்ம நாயக்கர் -
வீட்டு எண் : 20A
வயது : 83 பாலினம் : ஆண்
Photo is available

619 LVN4134417
பெயர் : குப்புலு நாயக்கர் -
தந்தையின் பெயர்: ராசா நாயக்கர் -
வீட்டு எண் : 20A
வயது : 56 பாலினம் : ஆண்
Photo is available

620 LVN1645910
பெயர் : வீரகட்டி நாயக்கர் -
தந்தையின் பெயர்: கம்பாள் நாயக்கர் -
வீட்டு எண் : 21
வயது : 59 பாலினம் : ஆண்
Photo is available

621 YFE2231306
பெயர் : லோகநாதன்
தந்தையின் பெயர்: பொன்னன்
வீட்டு எண் : 21-1
வயது : 24 பாலினம் : ஆண்
Photo is available

622 YFE2231389
பெயர் : குமாரவேல்
தாயின் பெயர்: சிட்டம்மாள்
வீட்டு எண் : 21\1
வயது : 22 பாலினம் : ஆண்
Photo is available

623 LVN1617448
பெயர் : அப்புலம்மாள் -
கணவர் பெயர்: அப்பாவுநாயக்கர் -
வீட்டு எண் : 21A
வயது : 56 பாலினம் : பெண்
Photo is available

624 YFE0963926
பெயர் : வேலுச்சாமி -
தந்தையின் பெயர்: அப்பாவு -
வீட்டு எண் : 21A
வயது : 31 பாலினம் : ஆண்
Photo is available

625 LVN2907491
பெயர் : மொம்மியம்மாள் -
கணவர் பெயர்: அன்னமார்சாமி -
வீட்டு எண் : 22
வயது : 54 பாலினம் : பெண்
Photo is available

626 LVN2906212
பெயர் : வீரகட்டி -
தந்தையின் பெயர்: ராமசாமி -
வீட்டு எண் : 22
வயது : 49 பாலினம் : ஆண்
Photo is available

627 LVN2907129
பெயர் : சித்திரா -
கணவர் பெயர்: வீரகட்டி -
வீட்டு எண் : 22
வயது : 46 பாலினம் : பெண்
Photo is available

628 YFE0439059
பெயர் : செல்லாண்டி -
தந்தையின் பெயர்: பழனி -
வீட்டு எண் : 22
வயது : 41 பாலினம் : ஆண்
Photo is available

629 YFE0440297
பெயர் : ஆண்டிச்சாமி பழனி
தந்தையின் பெயர்: பழனி -
வீட்டு எண் : 22
வயது : 40 பாலினம் : ஆண்
Photo is available

630 YFE0439521
பெயர் : தங்கம் -
கணவர் பெயர்: செல்லாண்டி -
வீட்டு எண் : 22
வயது : 35 பாலினம் : பெண்
Photo is available

631 YFE0439083
பெயர் : நாகம்மாள் -
கணவர் பெயர்: பழனி -
வீட்டு எண் : 22
வயது : 35 பாலினம் : பெண்
Photo is available

632 YFE0439505
பெயர் : செல்வி -
தந்தையின் பெயர்: ஆண்டிச்சாமி -
வீட்டு எண் : 22
வயது : 34 பாலினம் : பெண்
Photo is available

633 LVN1517713
பெயர் : அன்னமார்சாமி -
தந்தையின் பெயர்: கருப்பா நாயக்கர் -
வீட்டு எண் : 22E
வயது : 77 பாலினம் : ஆண்
Photo is available

634 LVN1617505
பெயர் : செல்லப்பாண்டி -
தந்தையின் பெயர்: முனியப்பன் -
வீட்டு எண் : 22E
வயது : 57 பாலினம் : ஆண்
Photo is available

635 LVN2907111
பெயர் : பழனியம்மாள் -
கணவர் பெயர்: செல்லப்பாண்டியன் -
வீட்டு எண் : 22E
வயது : 51 பாலினம் : பெண்
Photo is available

636 LVN2907103
பெயர் : பொன்னன் -
தந்தையின் பெயர்: குல்லம நாயக்கர் -
வீட்டு எண் : 22F
வயது : 69 பாலினம் : ஆண்
Photo is available

637 LVN1518323
பெயர் : பழனியம்மாள் -
கணவர் பெயர்: பொன்னன் -
வீட்டு எண் : 22F
வயது : 63 பாலினம் : பெண்
Photo is available

638 YFE2231082
பெயர் : கார்வேந்தன்
தந்தையின் பெயர்: காசன்
வீட்டு எண் : 23\1
வயது : 23 பாலினம் : ஆண்
Photo is available

639 YFE0439919
பெயர் : வெள்ளையன் -
தந்தையின் பெயர்: சின்னன் -
வீட்டு எண் : 25
வயது : 42 பாலினம் : ஆண்
Photo is available

640 YFE0439950
பெயர் : பிச்சன் -
தந்தையின் பெயர்: பொன்னன் -
வீட்டு எண் : 26
வயது : 40 பாலினம் : ஆண்
Photo is available

641 YFE0439752
பெயர் : வெள்ளையன் -
தந்தையின் பெயர்: பொன்னன் -
வீட்டு எண் : 26
வயது : 36 பாலினம் : ஆண்
Photo is available

642 YFE0785733
பெயர் : கருப்பசாமி -
தந்தையின் பெயர்: செல்லன் -
வீட்டு எண் : 27
வயது : 39 பாலினம் : ஆண்
Photo is available

643 YFE0440503
பெயர் : காவேரியம்மாள் -
தந்தையின் பெயர்: பாலுசாமி -
வீட்டு எண் : 27
வயது : 35 பாலினம் : பெண்
Photo is available

644 YFE0440446
பெயர் : பெரியக்காள் -
கணவர் பெயர்: சடையனம்பலம் -
வீட்டு எண் : 29
வயது : 55 பாலினம் : பெண்
Photo is available

645 YFE0439760
பெயர் : குப்பான்அம்பலம் -
தந்தையின் பெயர்: பிச்சன் -
வீட்டு எண் : 30
வயது : 69 பாலினம் : ஆண்
Photo is available

646 YFE0785816
பெயர் : தர்மர்
தந்தையின் பெயர்: அன்னார்சாமி -
வீட்டு எண் : 30
வயது : 31 பாலினம் : ஆண்
Photo is available

647 YFE1626043
பெயர் : வெள்ளையன் -
தந்தையின் பெயர்: சின்னான் -
வீட்டு எண் : 30எ
வயது : 56 பாலினம் : ஆண்
Photo is available

648 YFE0439042
பெயர் : சின்னத்தம்பி -
தந்தையின் பெயர்: அன்னமார்சாமி -
வீட்டு எண் : 30A
வயது : 33 பாலினம் : ஆண்
Photo is available

649 YFE2383156
பெயர் : மஞ்சுளா ஜி
தந்தையின் பெயர்: கணேசன்
வீட்டு எண் : 30,பஞ்சந்தாங்கி
வயது : 23 பாலினம் : பெண்
Photo is available

650 YFE1038330
பெயர் : பொன்னம்மாள் -
கணவர் பெயர்: கணேசன் -
வீட்டு எண் : 31
வயது : 42 பாலினம் : பெண்
Photo is available

651 YFE0439737
பெயர் : கருப்பையா -
தந்தையின் பெயர்: ஆண்டிக்காளை -
வீட்டு எண் : 31
வயது : 37 பாலினம் : ஆண்
Photo is available

652 YFE0439299
பெயர் : முருகன் -
தந்தையின் பெயர்: தொத்தன் -
வீட்டு எண் : 31
வயது : 34 பாலினம் : ஆண்
Photo is available

653 YFE1133644
பெயர் : வெள்ளையம்மாள்
கணவர் பெயர்: துரைராஜ்
வீட்டு எண் : 31
வயது : 26 பாலினம் : பெண்
Photo is available

654 YFE0440198
பெயர் : ராஜா -
தந்தையின் பெயர்: தேமிநாயக்கர் -
வீட்டு எண் : 31B
வயது : 46 பாலினம் : ஆண்
Photo is available

655 YFE0439687
பெயர் : பார்வதி -
கணவர் பெயர்: பொன்னுச்சாமி -
வீட்டு எண் : 33
வயது : 41 பாலினம் : பெண்
Photo is available

656 YFE0440206
பெயர் : முத்துலட்சுமி -
தந்தையின் பெயர்: சங்கர் -
வீட்டு எண் : 33
வயது : 35 பாலினம் : பெண்
Photo is available

657 YFE0439653
பெயர் : கிருஷ்ணவேணி -
கணவர் பெயர்: ரமேஸ்குமார் -
வீட்டு எண் : 33
வயது : 34 பாலினம் : பெண்
Photo is available

658 YFE0440263
பெயர் : சீனிவாசன் -
தந்தையின் பெயர்: ராஜேந்திரன் -
வீட்டு எண் : 36
வயது : 34 பாலினம் : ஆண்
Photo is available

659 YFE1133545
பெயர் : கருப்பா நாயக்கர்
தந்தையின் பெயர்: வீரா நாயக்கர்
வீட்டு எண் : 38
வயது : 36 பாலினம் : ஆண்
Photo is available

660 YFE0963983
பெயர் : சுரேஷ் -
தந்தையின் பெயர்: பொம்மிநாயக்கர் -
வீட்டு எண் : 38
வயது : 30 பாலினம் : ஆண்
Photo is available

661 YFE0964379
பெயர் : அமலாதேவி -
கணவர் பெயர்: முருகேஷ்
வீட்டு எண் : 38
வயது : 28 பாலினம் : பெண்
Photo is available

662 YFE0440495
பெயர் : பொன்னம்மாள் -
கணவர் பெயர்: சுப்பிரமணி -
வீட்டு எண் : 39
வயது : 45 பாலினம் : பெண்
Photo is available

663 YFE0439646
பெயர் : மணி -
தந்தையின் பெயர்: ராமசாமி -
வீட்டு எண் : 40
வயது : 37 பாலினம் : ஆண்
Photo is available

664 YFE0439034
பெயர் : நாகம்மாள் -
கணவர் பெயர்: நாகன் -
வீட்டு எண் : 43
வயது : 42 பாலினம் : பெண்
Photo is available

665 YFE0439091
பெயர் : பார்வதி -
கணவர் பெயர்: கோபால் -
வீட்டு எண் : 43
வயது : 34 பாலினம் : பெண்
Photo is available

666 YFE0439109
பெயர் : சாமியப்பன் -
தந்தையின் பெயர்: ஆண்டியப்பன் -
வீட்டு எண் : 43
வயது : 33 பாலினம் : ஆண்
Photo is available

667 YFE1038348
பெயர் : காவேரி -
கணவர் பெயர்: தெய்வேந்திரன் -
வீட்டு எண் : 43
வயது : 33 பாலினம் : பெண்
Photo is available

668 YFE0440289
பெயர் : பெரியக்காள் -
கணவர் பெயர்: வெள்ளைச்சாமி -
வீட்டு எண் : 44
வயது : 46 பாலினம் : பெண்
Photo is available

669 YFE0439968
பெயர் : ராஜா -
தந்தையின் பெயர்: மஞ்சன் -
வீட்டு எண் : 44
வயது : 37 பாலினம் : ஆண்
Photo is available

670 YFE0439307
பெயர் : அழகர்சாமி -
தாயின் பெயர்: ஆண்டியம்மாள் -
வீட்டு எண் : 45
வயது : 38 பாலினம் : ஆண்
Photo is available

671 YFE0439711
பெயர் : சரஸ்வதி -
கணவர் பெயர்: அழகர்சாமி -
வீட்டு எண் : 45
வயது : 36 பாலினம் : பெண்
Photo is available

672 YFE0438879
பெயர் : பஞ்சவரணம் -
கணவர் பெயர்: செல்லாண்டி -
வீட்டு எண் : 46
வயது : 35 பாலினம் : பெண்
Photo is available

673 YFE0438853
பெயர் : வெள்ளைச்சாமி -
தந்தையின் பெயர்: சின்னன் -
வீட்டு எண் : 47ஏ
வயது : 36 பாலினம் : ஆண்
Photo is available

674 YFE0439745
பெயர் : செல்வராஜ் -
தந்தையின் பெயர்: பழனிச்சாமி -
வீட்டு எண் : 48
வயது : 39 பாலினம் : ஆண்
Photo is available

675 YFE0439117
பெயர் : மலர்க்கொடி -
கணவர் பெயர்: செல்வராஜ் -
வீட்டு எண் : 48
வயது : 37 பாலினம் : பெண்
Photo is available

676 YFE0785824
பெயர் : சின்னையன் -
தந்தையின் பெயர்: செல்லன் -
வீட்டு எண் : 48
வயது : 31 பாலினம் : ஆண்
Photo is available

677 YFE0963942
பெயர் : விஜயலட்சுமி -
தந்தையின் பெயர்: செல்லாண்டி -
வீட்டு எண் : 48
வயது : 29 பாலினம் : பெண்
Photo is available

678 YFE1133628
பெயர் : போதும் பொண்ணு
கணவர் பெயர்: ரவிக்குமார்
வீட்டு எண் : 48
வயது : 27 பாலினம் : பெண்
Photo is available

679 YFE0440420
பெயர் : செல்லாண்டி -
தந்தையின் பெயர்: சின்னன் -
வீட்டு எண் : 48B
வயது : 39 பாலினம் : ஆண்
Photo is available

680 YFE0439661
பெயர் : சித்திராவள்ளி -
கணவர் பெயர்: செல்லாண்டி -
வீட்டு எண் : 48B
வயது : 36 பாலினம் : பெண்
Photo is available

681 YFE0439414
பெயர் : சடையன் -
தந்தையின் பெயர்: பழனிஅம்பலம் -
வீட்டு எண் : 51
வயது : 38 பாலினம் : ஆண்
Photo is available

682 YFE0439695
பெயர் : ராமன் -
தந்தையின் பெயர்: பழனியம்பலம் -
வீட்டு எண் : 51
வயது : 35 பாலினம் : ஆண்
Photo is available

683 YFE0439026
பெயர் : வெள்ளையன் -
தந்தையின் பெயர்: பழனியம்பலம் -
வீட்டு எண் : 51
வயது : 35 பாலினம் : ஆண்
Photo is available

684 YFE0439430
பெயர் : லட்சுமணன் -
தந்தையின் பெயர்: பழனியம்பலம் -
வீட்டு எண் : 51
வயது : 35 பாலினம் : ஆண்
Photo is available

685 YFE0440230
பெயர் : அமுதா -
கணவர் பெயர்: வெள்ளையன் -
வீட்டு எண் : 51
வயது : 34 பாலினம் : பெண்
Photo is available

686 YFE1133586
பெயர் : ஆண்டியம்மாள்
கணவர் பெயர்: திருப்பதி
வீட்டு எண் : 51
வயது : 27 பாலினம் : பெண்
Photo is available

687 YFE0439067
பெயர் : நாகம்மாள் -
தந்தையின் பெயர்: அலகுமூர்த்தி -
வீட்டு எண் : 51-2
வயது : 36 பாலினம் : பெண்
Photo is available

688 YFE0963934
பெயர் : சின்னப்பொன்னு -
தந்தையின் பெயர்: மணி -
வீட்டு எண் : 52
வயது : 29 பாலினம் : பெண்
Photo is available

689 YFE0439984
பெயர் : பிச்சன் -
தந்தையின் பெயர்: மஞ்சன் -
வீட்டு எண் : 55
வயது : 38 பாலினம் : ஆண்
Photo is available

690 YFE0438895
பெயர் : சந்திரா -
கணவர் பெயர்: செல்லமுத்து -
வீட்டு எண் : 58
வயது : 39 பாலினம் : பெண்
Photo is available

691 YFE2231231
பெயர் : ராமன்
தந்தையின் பெயர்: பழனிசாமி
வீட்டு எண் : 81
வயது : 21 பாலினம் : ஆண்
Photo is available

692 YFE0467787
பெயர் : செல்லமுத்து -
தந்தையின் பெயர்: செல்லபெருமாள் -
வீட்டு எண் : 82
வயது : 36 பாலினம் : ஆண்
Photo is available

693 YFE0785899
பெயர் : பழனிச்சாமி -
தந்தையின் பெயர்: சின்னன் -
வீட்டு எண் : 82C
வயது : 39 பாலினம் : ஆண்
Photo is available

694 YFE0583013
பெயர் : ராசம்மாள் -
கணவர் பெயர்: கருப்பன் -
வீட்டு எண் : 93
வயது : 39 பாலினம் : பெண்
Photo is available

695 YFE2275154
பெயர் : தேக்கமலை
தந்தையின் பெயர்: கண்ணையா
வீட்டு எண் : 102
வயது : 21 பாலினம் : ஆண்
Photo is available

696 YFE2275022
பெயர் : கார்த்திக்
தந்தையின் பெயர்: செல்வம்
வீட்டு எண் : 106
வயது : 22 பாலினம் : ஆண்
Photo is available

697 YFE2275048
பெயர் : சிவப்பிரகாஷ்
தந்தையின் பெயர்: செல்வம்
வீட்டு எண் : 106
வயது : 21 பாலினம் : ஆண்
Photo is available

698 YFE0785972
பெயர் : சின்னபூசாரி -
தந்தையின் பெயர்: பெருமாள் -
வீட்டு எண் : 111
வயது : 43 பாலினம் : ஆண்
Photo is available

699 YFE1133461
பெயர் : முருகேஷ்
தந்தையின் பெயர்: கருஞ்சாமி
பொம்மிநாயக்கர்
வீட்டு எண் : 114
வயது : 30 பாலினம் : ஆண்
Photo is available

700 IRG1676519
பெயர் : போதும்பொன்
கணவர் பெயர்: சிவபாண்டி
வீட்டு எண் : 116
வயது : 41 பாலினம் : பெண்
Photo is available

701 IRG1676535
பெயர் : சிவபாண்டி
தாயின் பெயர்: மாதிபொம்மி
வீட்டு எண் : 116
வயது : 41 பாலினம் : ஆண்
Photo is available

702 YFE1133578
பெயர் : சித்ரா
கணவர் பெயர்: சுரேஷ்
வீட்டு எண் : 116
வயது : 26 பாலினம் : பெண்
Photo is available

703 YFE2100576
பெயர் : சீலமநாயக்கர்
தந்தையின் பெயர்: பொம்மி நாயக்கர்
வீட்டு எண் : 117
வயது : 50 பாலினம் : ஆண்
Photo is available

704 YFE1176098
பெயர் : கிருஷ்ணபிரபு
தந்தையின் பெயர்: தங்கவேல்
வீட்டு எண் : 118
வயது : 30 பாலினம் : ஆண்
Photo is available

705 YFE2168888
பெயர் : அம்பிகா தேவி
கணவர் பெயர்: சீனிவாசன்
வீட்டு எண் : 132
வயது : 28 பாலினம் : பெண்
Photo is available

706 YFE1133636
பெயர் : மணி மேகலை
கணவர் பெயர்: ஊமத்துரை
வீட்டு எண் : 135
வயது : 26 பாலினம் : பெண்
Photo is available

707 YFE1176064
பெயர் : பாண்டி
தந்தையின் பெயர்: ஆண்டிக்காளை
வீட்டு எண் : 137
வயது : 26 பாலினம் : ஆண்
Photo is available

708 YFE0785832
பெயர் : நாச்சப்பன் -
தந்தையின் பெயர்: பெருமாள் -
வீட்டு எண் : 139
வயது : 37 பாலினம் : ஆண்
Photo is available

709 YFE0964411
பெயர் : ராஜேஸ்வரி -
கணவர் பெயர்: முத்துமணி -
வீட்டு எண் : 139-SA
வயது : 31 பாலினம் : பெண்
Photo is available

710 YFE1133610
பெயர் : மீனாம்பாள்
கணவர் பெயர்: மணி
வீட்டு எண் : 147
வயது : 31 பாலினம் : பெண்
Photo is available

711 YFE2169423
பெயர் : நோகலா
தந்தையின் பெயர்: வீரகட்டி
வீட்டு எண் : 147
வயது : 24 பாலினம் : பெண்
Photo is available

712 YFE2176949
பெயர் : சிவக்குமார்
தந்தையின் பெயர்: வீரகட்டி
வீட்டு எண் : 147
வயது : 23 பாலினம் : ஆண்
Photo is available

713 YFE2176931
பெயர் : சக்திவேல்
தந்தையின் பெயர்: நாகன்
வீட்டு எண் : 163
வயது : 22 பாலினம் : ஆண்
Photo is available

714 LVN1517416
பெயர் : அழகம்மாள் -
கணவர் பெயர்: காசனம்பலம் -
வீட்டு எண் : 172
வயது : 69 பாலினம் : பெண்
Photo is available

715 YFE0303776
பெயர் : காசன் -
தந்தையின் பெயர்: சின்னான் -
வீட்டு எண் : 172
வயது : 66 பாலினம் : ஆண்
Photo is available

716 YFE1133594
பெயர் : சித்ரா
கணவர் பெயர்: சின்னச்சாமி
வீட்டு எண் : 173
வயது : 31 பாலினம் : பெண்
Photo is available

717 YFE1133487
பெயர் : சின்னச்சாமி
தந்தையின் பெயர்: காந்தி
வீட்டு எண் : 173
வயது : 27 பாலினம் : ஆண்
Photo is available

718 YFE0439992
பெயர் : தங்கம்மா -
கணவர் பெயர்: வெள்ளைச்சாமி -
வீட்டு எண் : 201A
வயது : 34 பாலினம் : பெண்
Photo is available

719 YFE0439018
பெயர் : ஆண்டியம்மாள் -
கணவர் பெயர்: கூழையன் -
வீட்டு எண் : Na
வயது : 62 பாலினம் : பெண்
Photo is available

720 YFE0439455
பெயர் : பெருமாயி -
தந்தையின் பெயர்: சின்னன் -
வீட்டு எண் : 1
வயது : 69 பாலினம் : பெண்
Photo is available

721 YFE0439463
பெயர் : முருகேஷ் -
தந்தையின் பெயர்: ஆண்டியம்மாள் -
வீட்டு எண் : 1
வயது : 43 பாலினம் : ஆண்
Photo is available

722 YFE2291532
பெயர் : வேலுச்சாமி
தந்தையின் பெயர்: வீரமலை
வீட்டு எண் : 1
வயது : 42 பாலினம் : ஆண்
Photo is available

723 TAU2411163
பெயர் : ராஜம்மாள் -
கணவர் பெயர்: கணேசன் -
வீட்டு எண் : 1
வயது : 42 பாலினம் : பெண்
Photo is available

724 YFE2291433
பெயர் : நல்லம்மாள்
கணவர் பெயர்: வேலுச்சாமி
வீட்டு எண் : 1
வயது : 40 பாலினம் : பெண்
Photo is available

725 YFE0439281
பெயர் : சிவந்தகண்ணு -
தந்தையின் பெயர்: முருகேஷ் -
வீட்டு எண் : 1
வயது : 37 பாலினம் : பெண்
Photo is available

726 YFE2231280
பெயர் : சித்ரா
கணவர் பெயர்: ஆனந்தகுமார்
வீட்டு எண் : 1
வயது : 23 பாலினம் : பெண்
Photo is available

727 LVN1516905
பெயர் : மணி -
தந்தையின் பெயர்: ஆண்டி -
வீட்டு எண் : 1ஏ
வயது : 46 பாலினம் : ஆண்
Photo is available

728 YFE0785519
பெயர் : ஆண்டியம்மாள் -
கணவர் பெயர்: செல்லாண்டி -
வீட்டு எண் : 2A
வயது : 56 பாலினம் : பெண்
Photo is available

729 LVN2906485
பெயர் : சின்னம்மாள் -
கணவர் பெயர்: ஆண்டிக்காளை -
வீட்டு எண் : 4
வயது : 48 பாலினம் : பெண்
Photo is available

730 LVN1517200
பெயர் : ஆண்டிகாளை -
தந்தையின் பெயர்: செல்லன் -
வீட்டு எண் : 5A
வயது : 57 பாலினம் : ஆண்
Photo is available

731 LVN1518158
பெயர் : செல்லம்மாள் -
கணவர் பெயர்: ஆண்டிகாளை -
வீட்டு எண் : 5A
வயது : 52 பாலினம் : பெண்
Photo is available

732 YFE0439323
பெயர் : காட்டுராஜா -
தந்தையின் பெயர்: காசன் -
வீட்டு எண் : 5D
வயது : 33 பாலினம் : ஆண்
Photo is available

733 YFE1626019
பெயர் : ஆண்டிக்காளை -
தந்தையின் பெயர்: பிச்சன் அம்பலம் -
வீட்டு எண் : 20
வயது : 61 பாலினம் : ஆண்
Photo is available

734 YFE2231348
பெயர் : முத்தன்
தந்தையின் பெயர்: அண்டிகாளை
வீட்டு எண் : 21-1
வயது : 23 பாலினம் : ஆண்
Photo is available

735 YFE1644301
பெயர் : பெருமாள் -
தந்தையின் பெயர்: முக்கன் அம்பலம் -
வீட்டு எண் : 24
வயது : 73 பாலினம் : ஆண்
Photo is available

736 LVN1517218
பெயர் : வெள்ளைக்கண்ணு -
கணவர் பெயர்: பெருமாள் -
வீட்டு எண் : 24
வயது : 70 பாலினம் : பெண்
Photo is available

737 YFE0964296
பெயர் : சிட்டம்மாள் -
தந்தையின் பெயர்: பெருமாயி -
வீட்டு எண் : 25
வயது : 40 பாலினம் : பெண்
Photo is available

738 YFE0964312
பெயர் : பெருமாயி -
கணவர் பெயர்: வெள்ளையன் -
வீட்டு எண் : 25
வயது : 40 பாலினம் : பெண்
Photo is available

739 LVN1517077
பெயர் : அம்மினி
கணவர் பெயர்: பொன்னன் -
வீட்டு எண் : 26
வயது : 60 பாலினம் : பெண்
Photo is available

740 LVN2909620
பெயர் : முத்தன் -
தந்தையின் பெயர்: சின்னன் -
வீட்டு எண் : 26
வயது : 45 பாலினம் : ஆண்
Photo is available

741 YFE0439125
பெயர் : தங்கம் -
கணவர் பெயர்: வெள்ளையன் -
வீட்டு எண் : 26
வயது : 36 பாலினம் : பெண்
Photo is available

742 YFE0964304
பெயர் : பூச்சம்மாள் -
தந்தையின் பெயர்: பெருமாள் -
வீட்டு எண் : 26
வயது : 28 பாலினம் : பெண்
Photo is available

743 YFE1644319
பெயர் : பெருமாள் -
தந்தையின் பெயர்: சங்கன்அம்பலம் -
வீட்டு எண் : 27A
வயது : 63 பாலினம் : ஆண்
Photo is available

744 LVN4134433
பெயர் : செல்லம்மாள் -
கணவர் பெயர்: நாகன் -
வீட்டு எண் : 28B
வயது : 46 பாலினம் : பெண்
Photo is available

745 YFE1644335
பெயர் : பாப்பா -
கணவர் பெயர்: பொன்னன் -
வீட்டு எண் : 28G
வயது : 66 பாலினம் : பெண்
Photo is available

746 LVN1518125
பெயர் : நாகன் -
தந்தையின் பெயர்: பொன்னன் -
வீட்டு எண் : 28G
வயது : 58 பாலினம் : ஆண்
Photo is available

747 LVN4134441
பெயர் : வெள்ளையன் -
தந்தையின் பெயர்: பொன்னன் -
வீட்டு எண் : 28G
வயது : 51 பாலினம் : ஆண்
Photo is available

748 YFE0440461
பெயர் : ஆண்டி -
தந்தையின் பெயர்: சடையனம்பலம் -
வீட்டு எண் : 29
வயது : 42 பாலினம் : ஆண்
Photo is available

749 YFE0440453
பெயர் : பெரியக்காள் -
கணவர் பெயர்: ஆண்டி -
வீட்டு எண் : 29
வயது : 40 பாலினம் : பெண்
Photo is available

750 LVN1517341
பெயர் : சின்னப்பொன்னு -
தந்தையின் பெயர்: கருத்தக்காளை -
வீட்டு எண் : 29E
வயது : 91 பாலினம் : ஆண்
Photo is available

751 YFE1644343
பெயர் : சடையன் -
தந்தையின் பெயர்: சின்னன் -
வீட்டு எண் : 29F
வயது : 56 பாலினம் : ஆண்
Photo is available

752 LVN1517119
பெயர் : குப்பம்மாள் -
கணவர் பெயர்: ஆண்டிக்காளை -
வீட்டு எண் : 30
வயது : 59 பாலினம் : பெண்
Photo is available

753 YFE0438804
பெயர் : உமாசங்கர் -
தந்தையின் பெயர்: பொன்னன் -
வீட்டு எண் : 30
வயது : 35 பாலினம் : ஆண்
Photo is available

754 ULS1160381
பெயர் : மீனாட்சி
தந்தையின் பெயர்: கணேசன்
வீட்டு எண் : 30
வயது : 29 பாலினம் : பெண்
Photo is available

755 YFE1644350
பெயர் : சின்னம்மாள் -
கணவர் பெயர்: தொத்தன் -
வீட்டு எண் : 31
வயது : 61 பாலினம் : பெண்
Photo is available

756 LVN2909612
பெயர் : கணேசன் -
தந்தையின் பெயர்: தொத்தன் -
வீட்டு எண் : 31
வயது : 49 பாலினம் : ஆண்
Photo is available

757 YFE0785907
பெயர் : சின்னம்மாள் -
கணவர் பெயர்: தேவராஜ் -
வீட்டு எண் : 31
வயது : 36 பாலினம் : பெண்
Photo is available

758 YFE1087816
பெயர் : தன லட்சுமி
கணவர் பெயர்: முருகன்
வீட்டு எண் : 31
வயது : 29 பாலினம் : பெண்
Photo is available

759 YFE1644368
பெயர் : செல்லம்மாள்
கணவர் பெயர்: செல்லன் -
வீட்டு எண் : 32
வயது : 75 பாலினம் : பெண்
Photo is available

760 LVN2906410
பெயர் : சின்னம்மாள் -
கணவர் பெயர்: பொன்னரு -
வீட்டு எண் : 32
வயது : 52 பாலினம் : பெண்
Photo is available

761 LVN2909844
பெயர் : பால்சாமி -
தந்தையின் பெயர்: சங்கன் -
வீட்டு எண் : 32
வயது : 45 பாலினம் : ஆண்
Photo is available

762 YFE2272359
பெயர் : கள்ளழகர்
தந்தையின் பெயர்: பொன்னுச்சாமி
வீட்டு எண் : 33-1
வயது : 21 பாலினம் : ஆண்
Photo is available

763 YFE1644376
பெயர் : பழனி அம்பலம் -
தந்தையின் பெயர்: கரும்பிச்சன் அம்பலம் -
வீட்டு எண் : 34
வயது : 56 பாலினம் : ஆண்
Photo is available

764 YFE1644384
பெயர் : கூலையம்மாள் -
கணவர் பெயர்: பழனி அம்பலம் -
வீட்டு எண் : 34
வயது : 53 பாலினம் : பெண்
Photo is available

765 YFE0439315
பெயர் : தனலட்சுமி -
கணவர் பெயர்: பிச்சன் -
வீட்டு எண் : 40
வயது : 36 பாலினம் : பெண்
Photo is available

766 YFE2291425
பெயர் : சங்கீதா
தந்தையின் பெயர்: வேலுச்சாமி
வீட்டு எண் : 40
வயது : 20 பாலினம் : பெண்
Photo is available

767 LVN1517630
பெயர் : சின்னம்மாள் -
கணவர் பெயர்: வெள்ளையன் -
வீட்டு எண் : 41C
வயது : 51 பாலினம் : பெண்
Photo is available

768 LVN2909695
பெயர் : ரமேஷ்குமார் -
தந்தையின் பெயர்: சங்கர் -
வீட்டு எண் : 42
வயது : 45 பாலினம் : ஆண்
Photo is available

769 LVN1518356
பெயர் : ஆண்டி -
தந்தையின் பெயர்: பொன்னன் அம்பலம் -
வீட்டு எண் : 43
வயது : 79 பாலினம் : ஆண்
Photo is available

770 LVN2906469
பெயர் : கிட்டம்மாள் -
கணவர் பெயர்: ஆண்டி -
வீட்டு எண் : 43
வயது : 76 பாலினம் : பெண்
Photo is available

771 LVN1517374
பெயர் : நாகன் -
தந்தையின் பெயர்: ஆண்டி -
வீட்டு எண் : 43
வயது : 56 பாலினம் : ஆண்
Photo is available

772 YFE0439976
பெயர் : தெய்வேந்திரன் -
தாயின் பெயர்: செல்லம்மாள் -
வீட்டு எண் : 43
வயது : 35 பாலினம் : ஆண்
Photo is available

773 YFE0439943
பெயர் : திருப்பதி -
தந்தையின் பெயர்: ஆண்டியப்பன் -
வீட்டு எண் : 43
வயது : 32 பாலினம் : ஆண்
Photo is available

774 YFE0964338
பெயர் : ஈஸ்வரி -
தந்தையின் பெயர்: சாமியப்பன் -
வீட்டு எண் : 43
வயது : 28 பாலினம் : பெண்
Photo is available

775 YFE1644392
பெயர் : மஞ்சன் -
தந்தையின் பெயர்: கரும்பிச்சன் -
வீட்டு எண் : 44
வயது : 66 பாலினம் : ஆண்
Photo is available

776 LVN1517457
பெயர் : வெள்ளைச்சாமி -
தந்தையின் பெயர்: மஞ்சன் -
வீட்டு எண் : 44
வயது : 61 பாலினம் : ஆண்
Photo is available

777 LVN2906451
பெயர் : சங்காயி -
கணவர் பெயர்: ஆண்டி -
வீட்டு எண் : 44
வயது : 46 பாலினம் : பெண்
Photo is available

778 YFE0439729
பெயர் : கணேசன் -
தந்தையின் பெயர்: ஆண்டிக்காளை -
வீட்டு எண் : 45
வயது : 36 பாலினம் : ஆண்
Photo is available

779 YFE0964361
பெயர் : பாக்கியலட்சுமி -
கணவர் பெயர்: அய்யாவு -
வீட்டு எண் : 45
வயது : 30 பாலினம் : பெண்
Photo is available

780 YFE0964148
பெயர் : தங்கம்மாள் -
கணவர் பெயர்: வெள்ளைச்சாமி -
வீட்டு எண் : 45A
வயது : 29 பாலினம் : பெண்
Photo is available

781 LVN1517705
பெயர் : ஆண்டிக்காளை -
தந்தையின் பெயர்: செல்லன் -
வீட்டு எண் : 46
வயது : 67 பாலினம் : ஆண்
Photo is available

782 YFE1644400
பெயர் : வெள்ளையன் -
தந்தையின் பெயர்: செல்லன் அம்பலம் -
வீட்டு எண் : 46
வயது : 61 பாலினம் : ஆண்
Photo is available

783 YFE1644418
பெயர் : ஆண்டியம்மாள் -
கணவர் பெயர்: வெள்ளையன் -
வீட்டு எண் : 46
வயது : 56 பாலினம் : பெண்
Photo is available

784 YFE1644426
பெயர் : சின்னன் -
தந்தையின் பெயர்: செல்லன் அம்பலம் -
வீட்டு எண் : 47
வயது : 61 பாலினம் : ஆண்
Photo is available

785 LVN2907095
பெயர் : பாகம்மாள்
கணவர் பெயர்: ஆண்டிக்காளை
வீட்டு எண் : 47
வயது : 57 பாலினம் : பெண்
Photo is available

786 YFE1644442
பெயர் : சின்னப்பொன்னு -
கணவர் பெயர்: சின்னான் -
வீட்டு எண் : 47
வயது : 56 பாலினம் : பெண்
Photo is available

787 YFE1644459
பெயர் : ஆண்டிக்காளை -
தந்தையின் பெயர்: பெருமாள் -
வீட்டு எண் : 47A
வயது : 71 பாலினம் : ஆண்
Photo is available

788 LVN1517887
பெயர் : பழனிச்சாமி -
தந்தையின் பெயர்: செல்லன்அம்பலம் -
வீட்டு எண் : 48
வயது : 66 பாலினம் : ஆண்
Photo is available

789 YFE1644467
பெயர் : மூக்காயி -
கணவர் பெயர்: பழனிச்சாமி -
வீட்டு எண் : 48
வயது : 61 பாலினம் : பெண்
Photo is available

790 YFE0582981
பெயர் : செல்லாண்டி -
தந்தையின் பெயர்: பழனிச்சாமி -
வீட்டு எண் : 48
வயது : 51 பாலினம் : ஆண்
Photo is available

791 LVN4134482
பெயர் : காந்தி -
தந்தையின் பெயர்: சின்னான் -
வீட்டு எண் : 51
வயது : 58 பாலினம் : ஆண்
Photo is available

792 LVN4134490
பெயர் : பழனியம்மாள் -
கணவர் பெயர்: காந்தி -
வீட்டு எண் : 51
வயது : 53 பாலினம் : பெண்
Photo is available

793 LVN2906832
பெயர் : அழகுமூர்த்தி -
தந்தையின் பெயர்: ஆண்டிச்சாமி -
வீட்டு எண் : 51
வயது : 43 பாலினம் : ஆண்
Photo is available

794 YFE0964270
பெயர் : வீரமலை -
தந்தையின் பெயர்: சங்கன் -
வீட்டு எண் : 51
வயது : 32 பாலினம் : ஆண்
Photo is available

795 YFE0964262
பெயர் : திருப்பதி -
தந்தையின் பெயர்: சங்கன் -
வீட்டு எண் : 51
வயது : 30 பாலினம் : ஆண்
Photo is available

796 YFE0440487
பெயர் : சிவமுத்து -
தந்தையின் பெயர்: ஆண்டிச்சாமி --
வீட்டு எண் : 51-2
வயது : 35 பாலினம் : ஆண்
Photo is available

797 YFE0439935
பெயர் : ராஜேஸ்வரி -
கணவர் பெயர்: சிவமுத்து -
வீட்டு எண் : 51-2
வயது : 34 பாலினம் : பெண்
Photo is available

798 YFE1644475
பெயர் : முத்துக்கண்ணு -
கணவர் பெயர்: ஆண்டிச்சாமி -
வீட்டு எண் : 51C
வயது : 86 பாலினம் : பெண்
Photo is available

799 LVN1517507
பெயர் : ஆண்டிச்சாமி -
தந்தையின் பெயர்: பெருமாள் -
வீட்டு எண் : 51C
வயது : 61 பாலினம் : ஆண்
Photo is available

800 LVN1617596
பெயர் : சிட்டம்மாள் -
கணவர் பெயர்: ஆண்டியம்பலம் -
வீட்டு எண் : 52
வயது : 76 பாலினம் : பெண்
Photo is available

801 LVN1517127
பெயர் : அழகம்மாள் -
கணவர் பெயர்: மணி -
வீட்டு எண் : 52
வயது : 51 பாலினம் : பெண்
Photo is available

802 LVN4191458
பெயர் : தனகோபால்கிருஷ்ணன் -
தந்தையின் பெயர்: ஆண்டியப்பன் -
வீட்டு எண் : 54
வயது : 46 பாலினம் : ஆண்
Photo is available

803 LVN1517325
பெயர் : சங்கன் -
தந்தையின் பெயர்: ஆண்டி -
வீட்டு எண் : 54A
வயது : 60 பாலினம் : ஆண்
Photo is available

804 YFE1644483
பெயர் : பெரியக்காள் -
கணவர் பெயர்: சங்கன் -
வீட்டு எண் : 54A
வயது : 56 பாலினம் : பெண்
Photo is available

805 YFE1644491
பெயர் : சின்னபொன்னு -
கணவர் பெயர்: ராசு -
வீட்டு எண் : 54A1
வயது : 51 பாலினம் : பெண்
Photo is available

806 LVN1517291
பெயர் : ராசு -
தந்தையின் பெயர்: பெருமாள் -
வீட்டு எண் : 54A1
வயது : 51 பாலினம் : ஆண்
Photo is available

807 YFE1644509
பெயர் : ஆண்டியப்பன் -
தந்தையின் பெயர்: செல்லமுத்து -
வீட்டு எண் : 54C
வயது : 66 பாலினம் : ஆண்
Photo is available

808 YFE1644517
பெயர் : சின்னபொன்னு -
கணவர் பெயர்: ஆண்டியப்பன் -
வீட்டு எண் : 54D
வயது : 87 பாலினம் : பெண்
Photo is available

809 LVN1517739
பெயர் : பொன்னம்மாள் -
கணவர் பெயர்: ஆண்டி -
வீட்டு எண் : 54D
வயது : 61 பாலினம் : பெண்
Photo is available

810 YFE1644525
பெயர் : அரியம்மா -
கணவர் பெயர்: சங்கன் -
வீட்டு எண் : 55
வயது : 86 பாலினம் : பெண்
Photo is available

811 LVN1517317
பெயர் : சுந்தராசு -
தந்தையின் பெயர்: சங்கன் -
வீட்டு எண் : 55
வயது : 61 பாலினம் : ஆண்
Photo is available

812 YFE1644533
பெயர் : பெரியசாமி -
தந்தையின் பெயர்: செங்கனம்பலம் -
வீட்டு எண் : 0
வயது : 61 பாலினம் : ஆண்
Photo is available

813 LVN1617612
பெயர் : பெரியக்காள் -
கணவர் பெயர்: சுந்தராசு -
வீட்டு எண் : 55
வயது : 59 பாலினம் : பெண்
Photo is available

814 LVN1517366
பெயர் : ராசேந்திரன் -
தந்தையின் பெயர்: சங்கன் -
வீட்டு எண் : 55
வயது : 58 பாலினம் : ஆண்
Photo is available

815 YFE1644541
பெயர் : செல்லம்மாள் -
கணவர் பெயர்: பெரியசாமி -
வீட்டு எண் : 8
வயது : 56 பாலினம் : பெண்
Photo is available

816 YFE1644558
பெயர் : சின்னம்மாள் -
கணவர் பெயர்: ராசேந்திரன் -
வீட்டு எண் : 55
வயது : 53 பாலினம் : பெண்
Photo is available

817 YFE1644566
பெயர் : சுப்ரமணி -
தந்தையின் பெயர்: பிச்சன் -
வீட்டு எண் : 56
வயது : 58 பாலினம் : ஆண்
Photo is available

818 YFE1644574
பெயர் : சங்கர் -
தந்தையின் பெயர்: ஆண்டியம்பலம் -
வீட்டு எண் : 57
வயது : 80 பாலினம் : ஆண்
Photo is available

819 YFE1644590
பெயர் : பெரியக்காள் -
கணவர் பெயர்: சங்கர் -
வீட்டு எண் : 57
வயது : 73 பாலினம் : பெண்
Photo is available

820 YFE0964189
பெயர் : சிட்டம்மாள் -
கணவர் பெயர்: அழகனம்பலம் -
வீட்டு எண் : 57
வயது : 50 பாலினம் : பெண்
Photo is available

821 YFE1644608
பெயர் : பொன்னுச்சாமி -
தந்தையின் பெயர்: சங்கர் -
வீட்டு எண் : 57
வயது : 48 பாலினம் : ஆண்
Photo is available

822 YFE0964320
பெயர் : போதும்பொண்ணு -
கணவர் பெயர்: வெள்ளையன் -
வீட்டு எண் : 82
வயது : 30 பாலினம் : பெண்
Photo is available

823 LVN2910008
பெயர் : ஆண்டிக்காளை -
தந்தையின் பெயர்: பிச்சன்அம்பலம் -
வீட்டு எண் : 84B
வயது : 50 பாலினம் : ஆண்
Photo is available

824 YFE1644624
பெயர் : கணேசன் -
தந்தையின் பெயர்: மருத நாயக்கர் -
வீட்டு எண் : 115
வயது : 56 பாலினம் : ஆண்
Photo is available

825 YFE1644632
பெயர் : கல்யாணி -
கணவர் பெயர்: கணேசன் -
வீட்டு எண் : 115
வயது : 53 பாலினம் : பெண்
Photo is available

826 YFE2158145
பெயர் : சின்னம்மாள்
கணவர் பெயர்: உமா சங்கர்
வீட்டு எண் : 133
வயது : 27 பாலினம் : பெண்
Photo is available

827 YFE2237758
பெயர் : சின்னத்தங்கம்
கணவர் பெயர்: வீரமலை
வீட்டு எண் : 134
வயது : 28 பாலினம் : பெண்
Photo is available

828 LVN4134466
பெயர் : செல்லாண்டி -
தந்தையின் பெயர்: வெள்ளையன் -
வீட்டு எண் : 142
வயது : 37 பாலினம் : ஆண்
Photo is available

829 YFE2364040
பெயர் : தனகோபால் வெ
தந்தையின் பெயர்: வெள்ளைச்சாமி
வீட்டு எண் : 143
வயது : 22 பாலினம் : ஆண்
Photo is available

830 YFE0964247
பெயர் : சிவராஜூ
தந்தையின் பெயர்: வெள்ளையன் -
வீட்டு எண் : 145
வயது : 28 பாலினம் : ஆண்
Photo is available

831 YFE0964353
பெயர் : பெரியக்காள் -
தந்தையின் பெயர்: சிவராஜ்
வீட்டு எண் : 145
வயது : 28 பாலினம் : பெண்
Photo is available

832 YFE2180743
பெயர் : காவேரி
கணவர் பெயர்: கணேசமூர்த்தி
வீட்டு எண் : 154
வயது : 22 பாலினம் : பெண்
Photo is available

833 YFE1067917
பெயர் : நாகலெட்சுமி -
தந்தையின் பெயர்: பிச்சன் -
வீட்டு எண் : 160-3
வயது : 34 பாலினம் : பெண்
Photo is available

834 YFE2100477
பெயர் : ரவிக்குமார்
தந்தையின் பெயர்: ஆண்டிக்காளை
வீட்டு எண் : 160(3)
வயது : 25 பாலினம் : ஆண்
Photo is available

835 YFE2100535
பெயர் : ஆனந்தகுமார்
தந்தையின் பெயர்: ராசு
வீட்டு எண் : 164
வயது : 27 பாலினம் : ஆண்
Photo is available

836 YFE2275113
பெயர் : மோகன்
தந்தையின் பெயர்: ராஜு
வீட்டு எண் : 164
வயது : 20 பாலினம் : ஆண்
Photo is available

837 YFE2161693
பெயர் : மகேஸ்வரி
கணவர் பெயர்: தங்க கருப்பையா
வீட்டு எண் : 166
வயது : 24 பாலினம் : பெண்
Photo is available

838 YFE1058999
பெயர் : ரவிகுமார் -
தந்தையின் பெயர்: பொன்னன் -
வீட்டு எண் : 174
வயது : 28 பாலினம் : ஆண்
Photo is available

839 YFE2370591
பெயர் : செல்வி
கணவர் பெயர்: மஞ்சப்பன்
வீட்டு எண் : 175
வயது : 26 பாலினம் : பெண்
Photo is available

840 YFE2100501
பெயர் : மஞ்சப்பன்
தந்தையின் பெயர்: சுப்பிரமணி
வீட்டு எண் : 175
வயது : 23 பாலினம் : ஆண்
Photo is available

841 YFE2291805
பெயர் : பெரியக்காள்
கணவர் பெயர்: தர்மர்
வீட்டு எண் : கோம்பை
வயது : 26 பாலினம் : பெண்
Photo is available

842 YFE2178234
பெயர் : பாண்டியம்மாள்
கணவர் பெயர்: திருப்பதி
வீட்டு எண் : ஏக்ஸ்/3
வயது : 22 பாலினம் : பெண்
Photo is available

843 | 4 | YFE2391621
பெயர் : தேவேந்திரன் மு
தந்தையின் பெயர்: முருகேஷ்
வீட்டு எண் : 45
வயது : 18 பாலினம் : ஆண்
Photo is available

844 | 4 | YFE2391811
பெயர் : க சுதா
தந்தையின் பெயர்: கணேசன்
வீட்டு எண் : 160/2
வயது : 18 பாலினம் : பெண்
Photo is available

845 | 4 | YFE2391860
பெயர் : கருப்பசாமி க
தந்தையின் பெயர்: கணேசன்
வீட்டு எண் : 160/2
வயது : 21 பாலினம் : ஆண்
Photo is available

846 | 4 | YFE2391878
பெயர் : செல்வகுமாரன் சு
தந்தையின் பெயர்: சுப்பிரமணி
வீட்டு எண் : 175
வயது : 18 பாலினம் : ஆண்
Photo is available

847 | 4 | YFE2454270
பெயர் : மீனா
தந்தையின் பெயர்: வீரகட்டி
வீட்டு எண் : 147
வயது : 29 பாலினம் : பெண்
Photo is available

848 | 1 | YFE2458586
பெயர் : முத்துலட்சுமி
தந்தையின் பெயர்: பழனிசாமி
வீட்டு எண் : 49
வயது : 18 பாலினம் : பெண்
Photo is available

849 | 1 | YFE2462091
பெயர் : சரவணகுமார் கரும்பிச்சன்
தந்தையின் பெயர்: கரும்பிச்சன்
வீட்டு எண் : 86
வயது : 18 பாலினம் : ஆண்
Photo is available

850 | 1 | YFE0811331
பெயர் : சின்னம்மாள் -
தந்தையின் பெயர்: செல்லமுத்து -
வீட்டு எண் : 8
வயது : 31 பாலினம் : பெண்
Photo is available

851 | 1 | YFE2462810
பெயர் : பூமிதேவி
தந்தையின் பெயர்: ஆண்டி
வீட்டு எண் : 0
வயது : 18 பாலினம் : பெண்
Photo is available

852 | 1 | YFE2462828
பெயர் : தேவர்அப்பிநாயக்கர்
தந்தையின் பெயர்: கனகராஜ்
வீட்டு எண் : 115
வயது : 18 பாலினம் : ஆண்
Photo is available

853 | 1 | YFE2462844
பெயர் : பாலமுருகன்
தந்தையின் பெயர்: மச்சக்காளை
வீட்டு எண் : 76(2)
வயது : 18 பாலினம் : ஆண்
Photo is available

854 | 1 | YFE2462877
பெயர் : பழனிமுருகன்
தந்தையின் பெயர்: ஆண்டி
வீட்டு எண் : 0
வயது : 18 பாலினம் : ஆண்
Photo is available

855 | 1 | YFE2462885
பெயர் : ராஜேஷ்வரி
தந்தையின் பெயர்: மஞ்சப்பன்
வீட்டு எண் : 78/2
வயது : 19 பாலினம் : பெண்
Photo is available

856 | 4 | YFE2462927
பெயர் : ஆண்டிசாமி
தந்தையின் பெயர்: பொன்னுசாமி
வீட்டு எண் : 0
வயது : 18 பாலினம் : ஆண்
Photo is available

857 | 1 | YFE2463214
பெயர் : பிரியா
கணவர் பெயர்: சின்னகருப்பன்
வீட்டு எண் : 11
வயது : 22 பாலினம் : பெண்
Photo is available

858 | 4 | YFE2463222
பெயர் : ருக்ராஜ்
தந்தையின் பெயர்: ஆண்டிசாமி
வீட்டு எண் : 22
வயது : 18 பாலினம் : ஆண்
Photo is available

859 | 1 | YFE2463230
பெயர் : தாமரை
தந்தையின் பெயர்: வெள்ளையன்
வீட்டு எண் : 0
வயது : 18 பாலினம் : பெண்
Photo is available

860 | 1 | YFE2463347
பெயர் : சின்னக்காளை
தந்தையின் பெயர்: செவத்தாண்டி
வீட்டு எண் : 8
வயது : 19 பாலினம் : ஆண்
Photo is available

861 | 1 | YFE2463354
பெயர் : பிரகாஷ்
தாயின் பெயர்: பெரியக்காள்
வீட்டு எண் : 0
வயது : 20 பாலினம் : ஆண்
Photo is available

862 | 1 | YFE2463396
பெயர் : முத்துசாமி
தந்தையின் பெயர்: வீரமலை
வீட்டு எண் : 35-1
வயது : 19 பாலினம் : ஆண்
Photo is available

863 | 1 | YFE2463529
பெயர் : சரத்குமார்
தந்தையின் பெயர்: அழகுராசு
வீட்டு எண் : 0
வயது : 21 பாலினம் : ஆண்
Photo is available

864 | 4 | YFE2463644
பெயர் : விஜயகுமார்
தந்தையின் பெயர்: சுந்தரராஜ்
வீட்டு எண் : 133
வயது : 19 பாலினம் : ஆண்
Photo is available

865 | 1 | YFE2463651
பெயர் : நித்யா
தந்தையின் பெயர்: மஞ்சன்
வீட்டு எண் : 67-2
வயது : 18 பாலினம் : பெண்
Photo is available

866 | 1 | YFE2463669
பெயர் : தேவிகா
கணவர் பெயர்: தேஇவாரஸு
வீட்டு எண் : 63
வயது : 18 பாலினம் : பெண்
Photo is available

867 | 4 | YFE2463677
பெயர் : லோகநாயகி
கணவர் பெயர்: சேகர்
வீட்டு எண் : 145
வயது : 19 பாலினம் : பெண்
Photo is available

868 | 3 | YFE2463875
பெயர் : நகமாநாயக்கர்
தந்தையின் பெயர்: நாகராஜ்
வீட்டு எண் : 14
வயது : 42 பாலினம் : ஆண்
Photo is available

869 | 1 | YFE2463917
பெயர் : தனலட்சுமி
கணவர் பெயர்: கண்ணன்
வீட்டு எண் : 35-2
வயது : 20 பாலினம் : பெண்
Photo is available

870 | 1 | YFE2465714
பெயர் : குப்பான் சங்கர்
தந்தையின் பெயர்: சங்கர்
வீட்டு எண் : 69
வயது : 18 பாலினம் : ஆண்
Photo is available

871 | 1 | YFE2465854
பெயர் : குப்பான் சங்கர்
தந்தையின் பெயர்: சங்கர்
வீட்டு எண் : 69
வயது : 18 பாலினம் : ஆண்
Photo is available

872 | 1 | YFE2466191
பெயர் : ஜெயராம்
தந்தையின் பெயர்: பூச்சிகலை
வீட்டு எண் : 71
வயது : 18 பாலினம் : ஆண்
Photo is available

873 | 1 | YFE2466142
பெயர் : லக்ஷ்மாய
கணவர் பெயர்: சந்தனாமூர்த்தி
வீட்டு எண் : 81
வயது : 19 பாலினம் : பெண்
Photo is available

874 | 1 | YFE2466126
பெயர் : விஜயலக்ஷ்மி
தந்தையின் பெயர்: பொன்னன்
வீட்டு எண் : 30 (2)
வயது : 19 பாலினம் : பெண்
Photo is available

875 | 1 | YFE2466225
பெயர் : ரமேஷ்குமார்
தந்தையின் பெயர்: நம்பன்
வீட்டு எண் : 98ஸி (2)
வயது : 21 பாலினம் : ஆண்
Photo is available

876 | 1 | YFE2466464
பெயர் : ஆண்டிஅம்பலம்
தந்தையின் பெயர்: பொன்னன்
வீட்டு எண் : 30 (2)
வயது : 18 பாலினம் : ஆண்
Photo is available

877 | 1 | YFE2466407
பெயர் : முத்துக்ருஷ்ணன்
தந்தையின் பெயர்: ஆண்டிக்காளை
வீட்டு எண் : 0
வயது : 18 பாலினம் : ஆண்
Photo is available

878 | 4 | YFE2466373
பெயர் : கருப்புசாமி
தந்தையின் பெயர்: கணேசன்
வீட்டு எண் : 160 (2)
வயது : 20 பாலினம் : ஆண்
Photo is available

879 | 4 | YFE2466357
பெயர் : கருப்பையா
தந்தையின் பெயர்: வெள்ளையன்
வீட்டு எண் : 170
வயது : 21 பாலினம் : ஆண்
Photo is available

880 | 3 | YFE2466324
பெயர் : ஷோபனா
கணவர் பெயர்: நாகமநாயக்கர்
வீட்டு எண் : 0
வயது : 28 பாலினம் : பெண்
Photo is available

881 | 1 | YFE2466274
பெயர் : சிவசக்தி
தந்தையின் பெயர்: காட்டுராஜா
வீட்டு எண் : 27 (2)
வயது : 18 பாலினம் : ஆண்
Photo is available

882 | 1 | YFE2466647
பெயர் : குமரக்காள்
தந்தையின் பெயர்: வெள்ளைசாமி
வீட்டு எண் : 74 (2)
வயது : 19 பாலினம் : பெண்
Photo is available

883 | 4 | YFE2466696
பெயர் : முத்துலட்சுமி
தந்தையின் பெயர்: வெள்ளையன்
வீட்டு எண் : 170
வயது : 19 பாலினம் : பெண்
Photo is available

884 | 1 | YFE2466506
பெயர் : தனபால்
தந்தையின் பெயர்: ஆண்டி
வீட்டு எண் : 11
வயது : 20 பாலினம் : ஆண்
Photo is available

885 | 4 | YFE2466670
பெயர் : சுதா
தந்தையின் பெயர்: கணேசன்
வீட்டு எண் : 160 (2)
வயது : 18 பாலினம் : பெண்
Photo is available

886 | 4 | YFE2466530
பெயர் : நந்தினி
தந்தையின் பெயர்: வெள்ளையன்
வீட்டு எண் : 26
வயது : 18 பாலினம் : பெண்
Photo is available

887 | 1 | YFE2466738
பெயர் : செல்லாயீ
கணவர் பெயர்: மடீமலை
வீட்டு எண் : 68
வயது : 18 பாலினம் : பெண்
Photo is available

888 | 1 | YFE2466555
பெயர் : முத்துமணி
கணவர் பெயர்: சின்னசாமி
வீட்டு எண் : 15-1
வயது : 19 பாலினம் : பெண்
Photo is available

889 | 1 | YFE2466621
பெயர் : முத்துலட்சுமி
கணவர் பெயர்: கிருஷ்ணமூர்த்தி
வீட்டு எண் : 98ஸி (2)
வயது : 19 பாலினம் : பெண்
Photo is available

890 | 1 | YFE2466878
பெயர் : பால்சாமி
தந்தையின் பெயர்: நாகன்
வீட்டு எண் : 34
வயது : 21 பாலினம் : ஆண்
Photo is available

891 | 4 | YFE2466589
பெயர் : தேவேந்திரன்
தந்தையின் பெயர்: முருகேசன்
வீட்டு எண் : 45
வயது : 18 பாலினம் : ஆண்
Photo is available

892 | 1 | YFE2466829
பெயர் : செல்லம்மாள்
தந்தையின் பெயர்: வெள்ளையன்
வீட்டு எண் : 48
வயது : 22 பாலினம் : பெண்
Photo is available

893 | 4 | YFE2468155
பெயர் : பொ கவிதா
கணவர் பெயர்: பாலமுருகன்
வீட்டு எண் : 174
வயது : 19 பாலினம் : பெண்
Photo is available

894 | 1 | YFE2468197
பெயர் : பழனிசாமி
தந்தையின் பெயர்: மஞ்சன்
வீட்டு எண் : 0
வயது : 18 பாலினம் : ஆண்
Photo is available

895 | 1 | YFE2468205
பெயர் : வெள்ளைசாமி
தந்தையின் பெயர்: நம்பன்
வீட்டு எண் : 0
வயது : 18 பாலினம் : ஆண்
Photo is available

896 | 1 | YFE2468288
பெயர் : செல்வக்குமரன்
தந்தையின் பெயர்: சுப்பிரமணி
வீட்டு எண் : 175
வயது : 18 பாலினம் : ஆண்
Photo is available

897 | 1 | YFE2468643
பெயர் : பால்சாமி நாகன்
தந்தையின் பெயர்: நாகன்
வீட்டு எண் : 34
வயது : 22 பாலினம் : ஆண்
Photo is available

898 | 4 | YFE2469393
பெயர் : க டில்லிகா
கணவர் பெயர்: மூக்கனம்பலம்
வீட்டு எண் : 160 (2)
வயது : 23 பாலினம் : பெண்
Photo is available

வாக்காளர் குறித்த விவரங்களின் சுருக்கம்

A) வாக்காளர்களின் எண்ணிக்கை

		பட்டியலின் வகை	பட்டியல் விவரம்	வாக்காளர்களின் எண்ணிக்கை			
				ஆண்	பெண்	மூன்றாம் பாலினம்	மொத்தம்
I	அடிப்படைப் பட்டியல்	அடிப்படைப் பட்டியல்	19.12.2025 அன்று வெளியிடப்பட்ட, சிறப்பு தீவிர திருத்தம், 2026-இன் அடிப்படைப் பட்டியலோடு, ஒருங்கிணைக்கப்பட்ட அத்திருத்தத்தின் சேர்த்தல்கள் அடங்கிய துணைப்பட்டியல்-1 (துணைப்பட்டியல்-1 இல் உள்ள நீக்கங்களும் திருத்தங்களும் அடிப்படைப் பட்டியலில் குறிப்பிடப்பட்டுள்ளன)	435	407	0	842
II	சேர்த்தல் பட்டியல்	துணை பட்டியல் 1	சிறப்பு தீவிர திருத்தம் 2026	31	25	0	56
III	நீக்கல் பட்டியல்	துணை பட்டியல் 1	சிறப்பு தீவிர திருத்தம் 2026	0	0	0	0
IV	பாலினப் பிரிவில் மாற்றம் செய்வதால் ஏற்படும் வேறுபாடு			0	0	0	0
திருத்தங்களுக்கு பிறகு பட்டியலிலுள்ள நிகர வாக்காளர்களின் எண்ணிக்கை (I+II-III+IV)				466	432	0	898

B) திருத்தங்களின் எண்ணிக்கை

பட்டியலின் வகை	பட்டியல் விவரம்	திருத்தங்களின் எண்ணிக்கை
துணை பட்டியல் 1	சிறப்பு தீவிர திருத்தம் 2026	10

வாக்காளர் பதிவு அலுவலரின் கையொப்பம்

E- Expired, S- Shifted, R-Repeated, M - Missing, Q- Disqualified