வாக்காளர் பட்டியல் 2026 S22 தமிழ்நாடு

சட்டமன்றத் தொகுதியின் எண். பெயர் மற்றும் ஒதுக்கீட்டுத்தகுதி நிலை : 137 - குளித்தலை (பொது)	பாகம் எண் : 4

சட்டமன்றத் தொகுதி அடங்கியுள்ள நாடாளுமன்றத் தொகுதியின் எண். பெயர் மற்றும் ஒதுக்கீட்டுத்தகுதி நிலை : 25 - பெரம்பலூர் (பொது)

1. திருத்தத்தின் விவரங்கள்

திருத்தப்படும் ஆண்டு	2026
தகுதியேற்படுத்தும் நாள்	01-01-2026
திருத்தத்தின் வகை	சிறப்பு தீவிர திருத்தம் 2026
பட்டியல் வெளியிடப்பட்ட நாள்	23-02-2026

பட்டியல் விவரம்

19.12.2025 அன்று வெளியிடப்பட்ட, சிறப்பு தீவிர திருத்தம், 2026-இன் அடிப்படைப் பட்டியலோடு, ஒருங்கிணைக்கப்பட்ட அத்திருத்தத்தின் சேர்த்தல்கள் அடங்கிய துணைப்பட்டியல்-1 (துணைப்பட்டியல்-1 இல் உள்ள நீக்கங்களும் திருத்தங்களும் அடிப்படைப் பட்டியலில் குறிப்பிடப்பட்டுள்ளன)

2. பாகத்தின் விவரங்கள் மற்றும் வாக்குச்சாவடிக்கான பரப்பளவு

இந்த பாகத்தில், பாகத்தின் கீழ் வரும் பிரிவின் எண் மற்றும் பெயர்

1-சிந்தலவாடி (வ.கி) மற்றும் (ஊ), மேலவிட்டுக்கட்டி குடித்தெரு தெற்கு வார்டு 4
2-சிந்தலவாடி (வ.கி) மற்றும் (ஊ), கீழசிந்தலவாடி குள்ளநரிமேடு வார்டு 7
3-சிந்தலவாடி (வ.கி) மற்றும் (ஊ), மேலவிட்டுக்கட்டி மெயின்ரோடு வடக்கு வார்டு 3
4-சிந்தலவாடி (வ.கி) மற்றும் (ஊ), மேலவிட்டுக்கட்டி வளையல்காரதெரு வார்டு 3
5-சிந்தலவாடி (வ.கி) மற்றும் (ஊ), மேலவிட்டுக்கட்டி அய்யனார்கோவில்தெரு வார்டு 3

முக்கிய நகரம்/கிராமம்	: விட்டுகட்டி
வார்டு	:
அஞ்சல் அலுவலகம்	: லாலாபேட் S.O
காவல் நிலையம்	: லாலாபேட்டை
பஞ்சாயத்து	: சிந்தலவாடி
வட்டம்	: கிருஷ்ணராயபுரம்
கோட்டம்	: குளித்தலை
மாவட்டம்	: கரூர்
அஞ்சல் குறியீட்டு எண்	: 639105

3. வாக்குச் சாவடியின் விவரங்கள்

வாக்குச் சாவடியின் எண் மற்றும் பெயர் :

4 - ஊராட்சி ஒன்றிய நடுநிலைப்பள்ளி,தெற்கில் உள்ள வடக்கு பார்த்த கிழமேல் ஓட்டுக்கட்டடம் மேற்கு பகுதி,விட்டுகட்டி,639105

வாக்குச் சாவடியின் முகவரி :

ஊராட்சி ஒன்றிய நடுநிலைப்பள்ளி,, விட்டுக்கட்டி 639105

வாக்குச் சாவடியின் வகைப்பாடு (ஆண்/பெண்/பொது)	பொது
துணை வாக்குச் சாவடிகளின் எண்ணிக்கை :	0

4. வாக்காளர்களின் எண்ணிக்கை

தொடங்கும் வரிசை எண்	முடியும் வரிசை எண்.	நிகர வாக்காளர்களின் எண்ணிக்கை			
		ஆண்	பெண்	மூன்றாம் பாலினம்	மொத்தம்
1	853	422	412	0	834

வாக்காளர் பதிவு அலுவலரின்
கையொப்பம்

Nazri Naksha	Google Map View
	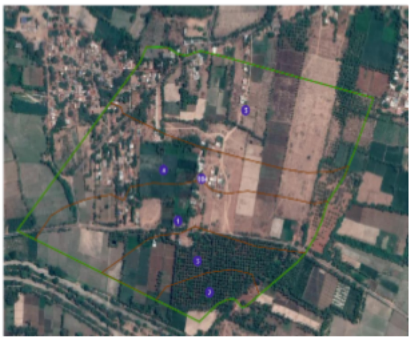

Polling Station Building Front View	Polling Station Front View

Cad View	Key MAP View
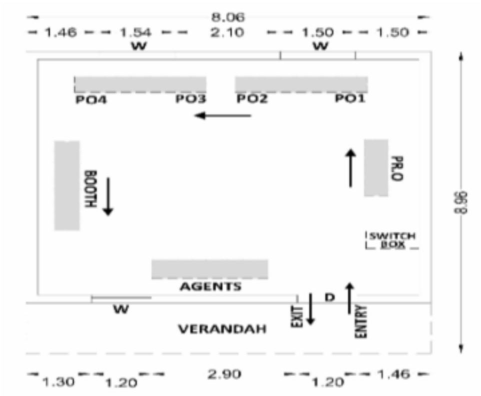	

1 MSH1411552 பெயர் : பெ சஞ்சீவி - தந்தையின் பெயர்: பெருமாள் - வீட்டு எண் : 1 வயது : 58 பாலினம் : ஆண் Photo is available	2 UPX0262162 பெயர் : ராஜேஸ்வரி - கணவர் பெயர்: ரவிச்சந்திரன் - வீட்டு எண் : 1 வயது : 54 பாலினம் : பெண் Photo is available	3 MSH1390681 பெயர் : பி ஆர் கவிதா - கணவர் பெயர்: சஞ்சீவி - வீட்டு எண் : 1 வயது : 48 பாலினம் : பெண் Photo is available
4 UPX0545244 பெயர் : கார்த்திக் - தந்தையின் பெயர்: ராஜா - வீட்டு எண் : 1 வயது : 33 பாலினம் : ஆண் Photo is available	5 UPX0681395 பெயர் : லதா - கணவர் பெயர்: பாலாஜி - வீட்டு எண் : 1-12 வயது : 34 பாலினம் : பெண் Photo is available	6 UPX0928499 பெயர் : பவித்ரா தந்தையின் பெயர்: தனபால் வீட்டு எண் : 1/156 வயது : 26 பாலினம் : பெண் Photo is available
7 UPX0545111 பெயர் : தாரணி - தந்தையின் பெயர்: ரவிச்சந்திரன் - வீட்டு எண் : 1-238 வயது : 32 பாலினம் : பெண் Photo is available	8 UPX0001735 பெயர் : திருப்பதி மாணிக்கம் தந்தையின் பெயர்: மாணிக்கம் வீட்டு எண் : 1\375 பீ வயது : 40 பாலினம் : ஆண் Photo is available	9 UPX0768150 பெயர் : கோவிந்தராஜ் - தந்தையின் பெயர்: ரெங்கராஜ் - வீட்டு எண் : 1-387 வயது : 28 பாலினம் : ஆண் Photo is available
10 UPX0681296 பெயர் : விஷ்ணுபிரசாந்த் - தாயின் பெயர்: வளர்மதி - வீட்டு எண் : 1-484 வயது : 29 பாலினம் : ஆண் Photo is available	11 UPX1928480 பெயர் : மாலதி கணவர் பெயர்: விஷ்ணு பிரசாத் வீட்டு எண் : 1\484 வயது : 34 பாலினம் : பெண் Photo is available	12 UPX0681304 பெயர் : சுரேந்தர் - தந்தையின் பெயர்: வளர்மதி - வீட்டு எண் : 1-484 வயது : 31 பாலினம் : ஆண் Photo is available
13 UPX2095834 பெயர் : சர்மிளா சு கணவர் பெயர்: சுரேந்தர் வீட்டு எண் : 1/484 வயது : 25 பாலினம் : பெண் Photo is available	14 UPX0681262 பெயர் : சத்யா - கணவர் பெயர்: மோகன்ராஜ் - வீட்டு எண் : 1-485 வயது : 35 பாலினம் : பெண் Photo is available	15 MSH1938315 பெயர் : செந்தில் - தந்தையின் பெயர்: மருதபிள்ளை - வீட்டு எண் : 1-495 வயது : 44 பாலினம் : ஆண் Photo is available
16 UPX0572925 பெயர் : ரேவதி - கணவர் பெயர்: செந்தில் - வீட்டு எண் : 1-495 வயது : 39 பாலினம் : பெண் Photo is available	17 UPX0001107 பெயர் : சசிகுமார் - தந்தையின் பெயர்: ராஜலிங்கம் - வீட்டு எண் : 1-498 வயது : 37 பாலினம் : ஆண் Photo is available	18 UPX0928507 பெயர் : அழகிரி தந்தையின் பெயர்: கிருஷ்ணமூர்த்தி வீட்டு எண் : 1/502 வயது : 27 பாலினம் : ஆண் Photo is available
19 UPX0955112 பெயர் : பத்மா கணவர் பெயர்: மகேந்திர குமார் வீட்டு எண் : 1-504 வயது : 32 பாலினம் : பெண் Photo is available	20 UPX2037703 பெயர் : தினேஷ் தந்தையின் பெயர்: குமார் வீட்டு எண் : 1/505 வயது : 20 பாலினம் : ஆண் Photo is available	21 UPX1929272 பெயர் : குமார் தந்தையின் பெயர்: கோபால் வீட்டு எண் : 1/505ஏ வயது : 47 பாலினம் : ஆண் Photo is available
22 UPX1920503 பெயர் : தனசேகர் தந்தையின் பெயர்: குமார் வீட்டு எண் : 1/505ஏ வயது : 23 பாலினம் : ஆண் Photo is available	23 UPX1957190 பெயர் : ஜீவிதா தாயின் பெயர்: பாஸ்கர் வீட்டு எண் : 1/506 வயது : 21 பாலினம் : பெண் Photo is available	24 UPX0158154 பெயர் : வசந்தா - கணவர் பெயர்: கிருஷ்ணமூர்த்தி - வீட்டு எண் : 1-520 வயது : 51 பாலினம் : பெண் Photo is available
25 UPX0768119 பெயர் : வித்யா - கணவர் பெயர்: முருகானந்தம் - வீட்டு எண் : 1-520 வயது : 31 பாலினம் : பெண் Photo is available	26 UPX0955039 பெயர் : பூபதிராஜா தந்தையின் பெயர்: கிருஷ்ணமூர்த்தி வீட்டு எண் : 1/520 வயது : 26 பாலினம் : ஆண் Photo is available	27 UPX2054476 பெயர் : பிரேம்நாத் தந்தையின் பெயர்: மாயவன் வீட்டு எண் : 1/542 வயது : 20 பாலினம் : ஆண் Photo is available
28 UPX0681346 பெயர் : தனபால் - தந்தையின் பெயர்: ராமானுஜம் - வீட்டு எண் : 1-565 வயது : 65 பாலினம் : ஆண் Photo is available	29 MSH1916352 பெயர் : அகிலாண்டம் - கணவர் பெயர்: குமரவேல் - வீட்டு எண் : 1/570 வயது : 58 பாலினம் : பெண் Photo is available	30 UPX0653261 பெயர் : சங்கீதா - தந்தையின் பெயர்: குமரவேல் - வீட்டு எண் : 1/570 வயது : 38 பாலினம் : பெண் Photo is available

31 UPX0954982 பெயர் : மணிவேல் தந்தையின் பெயர்: சுப்பிரமணி வீட்டு எண் : 1/571 வயது : 58 பாலினம் : ஆண் Photo is available	32 UPX0955153 பெயர் : ரூபிணி தந்தையின் பெயர்: மணிவேல் வீட்டு எண் : 1-571 வயது : 26 பாலினம் : பெண் Photo is available	33 UPX0955146 பெயர் : சந்தியா தந்தையின் பெயர்: மணிவேல் வீட்டு எண் : 1/571 வயது : 25 பாலினம் : பெண் Photo is available
34 UPX1845924 பெயர் : சுவாதி தந்தையின் பெயர்: அய்யனார் வீட்டு எண் : 1-577 வயது : 23 பாலினம் : பெண் Photo is available	35 UPX2045888 பெயர் : கோகுல் தந்தையின் பெயர்: அய்யனார் வீட்டு எண் : 1/577 வயது : 21 பாலினம் : ஆண் Photo is available	36 UPX1929694 பெயர் : நந்தினி தந்தையின் பெயர்: நடேசன் வீட்டு எண் : 1\579 வயது : 22 பாலினம் : பெண் Photo is available
37 UPX0817809 பெயர் : மணிகண்டன் - தந்தையின் பெயர்: ராஜேந்திரன் - வீட்டு எண் : 1-588 வயது : 28 பாலினம் : ஆண் Photo is available	38 UPX0681361 பெயர் : ராம்குமார் - தந்தையின் பெயர்: மகேந்திரன் - வீட்டு எண் : 1-589 வயது : 31 பாலினம் : ஆண் Photo is available	39 UPX0768192 பெயர் : ராஜா - தந்தையின் பெயர்: மகேந்திரன் - வீட்டு எண் : 1-589 வயது : 28 பாலினம் : ஆண் Photo is available
40 UPX0955070 பெயர் : மகாலட்சுமி தந்தையின் பெயர்: பாலமுருகன் வீட்டு எண் : 1/590 வயது : 26 பாலினம் : பெண் Photo is available	41 UPX1845221 பெயர் : நர்மதா தந்தையின் பெயர்: பாலமுருகன் வீட்டு எண் : 1/590 வயது : 23 பாலினம் : பெண் Photo is available	42 UPX2001212 பெயர் : ஸ்ரீதர் தாயின் பெயர்: சிந்தனைச்செல்வி வீட்டு எண் : 1/591 வயது : 23 பாலினம் : ஆண் Photo is available
43 UPX1849181 பெயர் : சபரிஷ் தந்தையின் பெயர்: சஞ்சீவி பெ வீட்டு எண் : 1/592பி வயது : 23 பாலினம் : ஆண் Photo is available	44 UPX2008910 பெயர் : சர்வேஷ்வரன் ச தந்தையின் பெயர்: சஞ்சீவி பெ வீட்டு எண் : 1-592-B வயது : 20 பாலினம் : ஆண் Photo is available	45 MSH2053171 பெயர் : ரவிச்சந்திரன் - தந்தையின் பெயர்: ரெங்கராஜ் - வீட்டு எண் : 1/592ஸி வயது : 57 பாலினம் : ஆண் Photo is available
46 UPX0577809 பெயர் : விஜயராகவன் - தந்தையின் பெயர்: திலீப்குமார் - வீட்டு எண் : 1-593 வயது : 30 பாலினம் : ஆண் Photo is available	47 UPX2130417 பெயர் : கஸ்தூரி சே கணவர் பெயர்: விஜயராகவன் வீட்டு எண் : 1/593 வயது : 28 பாலினம் : பெண் Photo is available	48 UPX0862524 பெயர் : விக்னேஷ் - தந்தையின் பெயர்: திலிப்குமார் - வீட்டு எண் : 1-593 வயது : 27 பாலினம் : ஆண் Photo is available
49 UPX2077865 பெயர் : லாவண்யா ரா தந்தையின் பெயர்: ராஜா கி வீட்டு எண் : 1/593 வயது : 20 பாலினம் : பெண் Photo is available	50 UPX0955161 பெயர் : பிரியதர்ஷினி கணவர் பெயர்: பிரேம்ஆனந்த் வீட்டு எண் : 1/595 வயது : 32 பாலினம் : பெண் Photo is available	51 UPX0954990 பெயர் : விக்ரம் தந்தையின் பெயர்: அசோக் குமார் வீட்டு எண் : 1-595 வயது : 27 பாலினம் : ஆண் Photo is available
52 UPX0317396 பெயர் : ஜெயராஜ் - தந்தையின் பெயர்: ரெங்கசாமி - வீட்டு எண் : 1/606 வயது : 66 பாலினம் : ஆண் Photo is available	53 UPX1052208 பெயர் : திலகம் - கணவர் பெயர்: பெருமாள் - வீட்டு எண் : 1/606 வயது : 58 பாலினம் : பெண் Photo is available	S 54 UPX0955047 DELETED பெயர் : கார்த்திகேயன் தந்தையின் பெயர்: முருகேசன் வீட்டு எண் : 1-607 வயது : 26 பாலினம் : ஆண் Photo is available
55 UPX0158147 பெயர் : ஆனந்தகுமார் - தந்தையின் பெயர்: மணி - வீட்டு எண் : 1-610 வயது : 37 பாலினம் : ஆண் Photo is available	56 UPX0768168 பெயர் : ராஜலிங்கம் - தந்தையின் பெயர்: செல்வம் - வீட்டு எண் : 1-617 வயது : 28 பாலினம் : ஆண் Photo is available	57 UPX0862565 பெயர் : சந்துரு - தந்தையின் பெயர்: செல்வம் - வீட்டு எண் : 1-617 வயது : 27 பாலினம் : ஆண் Photo is available
58 UPX1845296 பெயர் : கார்த்திகேயன் தந்தையின் பெயர்: சுப்பிரமணி வீட்டு எண் : 1/623 வயது : 26 பாலினம் : ஆண் Photo is available	S 59 UPX0001123 DELETED பெயர் : மாரிமுத்து - தந்தையின் பெயர்: ரெத்தினம் - வீட்டு எண் : 1-643 வயது : 37 பாலினம் : ஆண் Photo is available	S 60 UPX0001149 DELETED பெயர் : சரவணகுமார் - தந்தையின் பெயர்: இரத்தினம் - வீட்டு எண் : 1-643G வயது : 39 பாலினம் : ஆண் Photo is available

61 UPX0681353 பெயர் : சரவணகுமார் - தந்தையின் பெயர்: ஜெயராஜ் - வீட்டு எண் : 1-643k வயது : 29 பாலினம் : ஆண் Photo is available	62 UPX1003458 பெயர் : ஹரி பிரசாத் தந்தையின் பெயர்: ஜெயராஜ் வீட்டு எண் : 1/643கே வயது : 26 பாலினம் : ஆண் Photo is available	63 UPX0001156 பெயர் : சரவணன் - தந்தையின் பெயர்: காந்தி - வீட்டு எண் : 1-647 வயது : 36 பாலினம் : ஆண் Photo is available
64 UPX0100362 பெயர் : நரசிம்மன் - தந்தையின் பெயர்: சந்தானகோபாலகிருஷ்ணன் - வீட்டு எண் : 1-655 வயது : 36 பாலினம் : ஆண் Photo is available	65 UPX0955179 பெயர் : ரம்யா கணவர் பெயர்: நரசிம்மன் வீட்டு எண் : 1/655 வயது : 33 பாலினம் : பெண் Photo is available	66 UPX0755157 பெயர் : நாகசுப்பிரமணியன் - தந்தையின் பெயர்: கனகராஜ் - வீட்டு எண் : 2 வயது : 37 பாலினம் : ஆண் Photo is available
67 UPX0577882 பெயர் : கிசோர்குமார் - தந்தையின் பெயர்: ஜெயராஜ் - வீட்டு எண் : 2 வயது : 31 பாலினம் : ஆண் Photo is available	68 UPX0817783 பெயர் : சங்கீதா - தந்தையின் பெயர்: சினிவாசன் - வீட்டு எண் : 2 வயது : 28 பாலினம் : பெண் Photo is available	69 UPX0316844 பெயர் : மயில்வேல் - தந்தையின் பெயர்: ராஜேந்திரன் - வீட்டு எண் : 2/2 வயது : 34 பாலினம் : ஆண் Photo is available
70 UPX0681429 பெயர் : வினோத்குமார் - தந்தையின் பெயர்: செல்லையன் - வீட்டு எண் : 2-6 வயது : 30 பாலினம் : ஆண் Photo is available	71 UPX1754175 பெயர் : சபிதா தந்தையின் பெயர்: பிரேம் குமார் வீட்டு எண் : 2/11 வயது : 26 பாலினம் : பெண் Photo is available	72 UPX1853183 பெயர் : பரமேஸ்வரன் தந்தையின் பெயர்: பெரியசாமி வீட்டு எண் : 2/13 வயது : 27 பாலினம் : ஆண் Photo is available
73 UPX2033652 பெயர் : பிரியங்கா கணவர் பெயர்: தமிழரசன் வீட்டு எண் : 2/13 வயது : 23 பாலினம் : பெண் Photo is available	74 UPX0261818 பெயர் : செண்பகவள்ளி - கணவர் பெயர்: நாகப்பன் - வீட்டு எண் : 2/19 வயது : 67 பாலினம் : பெண் Photo is available	75 UPX0261826 பெயர் : பரமேஸ்வரி - கணவர் பெயர்: விஜயகுமார் - வீட்டு எண் : 2/19 வயது : 35 பாலினம் : பெண் Photo is available
76 UPX0261800 பெயர் : விஜயகுமார் - தந்தையின் பெயர்: நாகப்பன் - வீட்டு எண் : 2/19 வயது : 35 பாலினம் : ஆண் Photo is available	77 UPX1810845 பெயர் : சூர்யா தந்தையின் பெயர்: தண்டபாணி வீட்டு எண் : 2/20 வயது : 27 பாலினம் : ஆண் Photo is available	78 UPX1810837 பெயர் : பிரபாகரன் தந்தையின் பெயர்: தண்டபாணி வீட்டு எண் : 2/20 வயது : 24 பாலினம் : ஆண் Photo is available
79 UPX0262071 பெயர் : மூர்த்தி - தந்தையின் பெயர்: பெரியசாமி - வீட்டு எண் : 2-28 வயது : 55 பாலினம் : ஆண் Photo is available	80 UPX0262022 பெயர் : செல்லம் - கணவர் பெயர்: மூர்த்தி - வீட்டு எண் : 2-28 வயது : 51 பாலினம் : பெண் Photo is available	81 UPX0755090 பெயர் : தீபா - தந்தையின் பெயர்: மூர்த்தீ - வீட்டு எண் : 2-28 வயது : 30 பாலினம் : பெண் Photo is available
82 UPX0845099 பெயர் : தர்மலிங்கம் - தந்தையின் பெயர்: மூர்த்தி - வீட்டு எண் : 2-28 வயது : 28 பாலினம் : ஆண் Photo is available	83 UPX1913748 பெயர் : நித்யாஸ்ரீ கோவிந்தராஜ் தாயின் பெயர்: சித்ராதேவி கோவிந்தராஜ் வீட்டு எண் : 2/28 வயது : 25 பாலினம் : பெண் Photo is available	84 UPX1853555 பெயர் : யோகபால் தந்தையின் பெயர்: மூர்த்தி வீட்டு எண் : 2/28 வயது : 24 பாலினம் : ஆண் Photo is available
85 UPX1845916 பெயர் : சிவாஜலபதி தாயின் பெயர்: அம்சாராணி வீட்டு எண் : 2/28-ஏ வயது : 24 பாலினம் : ஆண் Photo is available	86 UPX0862102 பெயர் : ஹரிப்பிரியா - தந்தையின் பெயர்: ரெங்கசாமி - வீட்டு எண் : 2/28சி வயது : 29 பாலினம் : பெண் Photo is available	87 SWZ0373944 பெயர் : சாரங்கபாணி - தந்தையின் பெயர்: ராகவன் - வீட்டு எண் : 2/28எஃப் வயது : 60 பாலினம் : ஆண் Photo is available
88 SWZ0373951 பெயர் : பாலாமணி - கணவர் பெயர்: சாரங்கபாணி - வீட்டு எண் : 2/28எஃப் வயது : 52 பாலினம் : பெண் Photo is available	89 UPX0577767 பெயர் : ரஜியாபேகம் - கணவர் பெயர்: அசன்முகமது - வீட்டு எண் : 2-28G வயது : 54 பாலினம் : பெண் Photo is available	90 UPX1057934 பெயர் : கோவிந்தராஜ் - தந்தையின் பெயர்: கண்ணன் - வீட்டு எண் : 2-28I வயது : 51 பாலினம் : ஆண் Photo is available

91 UPX0577759 பெயர் : சித்ராதேவி - கணவர் பெயர்: கோவிந்தராஜ் - வீட்டு எண் : 2-28l வயது : 47 பாலினம் : பெண் Photo is available	92 UPX0001461 பெயர் : ஜெயராஜ் - தந்தையின் பெயர்: சுப்பிரமணி - வீட்டு எண் : 2-32 வயது : 55 பாலினம் : ஆண் Photo is available	93 UPX0001453 பெயர் : மாரி - கணவர் பெயர்: ஜெயராஜ் - வீட்டு எண் : 2-32 வயது : 50 பாலினம் : பெண் Photo is available
94 UPX0545269 பெயர் : ஞானபிரகாஷ் - தந்தையின் பெயர்: மனோகரன் - வீட்டு எண் : 2-34 வயது : 31 பாலினம் : ஆண் Photo is available	95 UPX2034775 பெயர் : திருகுகன் தந்தையின் பெயர்: சிவசங்கர் வீட்டு எண் : 2/46 வயது : 20 பாலினம் : ஆண் Photo is available	96 UPX1810852 பெயர் : கீர்த்தனா தந்தையின் பெயர்: லோகநாதன் வீட்டு எண் : 2/47 வயது : 26 பாலினம் : பெண் Photo is available
97 UPX1845254 பெயர் : ராகுல் தந்தையின் பெயர்: லோகநாதன் வீட்டு எண் : 2/47 வயது : 23 பாலினம் : ஆண் Photo is available	98 UPX0653485 பெயர் : ரமேஷ் - தந்தையின் பெயர்: வீரமலை - வீட்டு எண் : 2-48 வயது : 31 பாலினம் : ஆண் Photo is available	99 UPX0955062 பெயர் : நவீன் குமார் தந்தையின் பெயர்: செல்லப்பன் வீட்டு எண் : 2/53 வயது : 26 பாலினம் : ஆண் Photo is available
100 UPX0317339 பெயர் : வைதேகி - கணவர் பெயர்: ராஜரத்தினம் - வீட்டு எண் : 2-61 வயது : 49 பாலினம் : பெண் Photo is available	101 UPX1042902 பெயர் : உதயபானு த கணவர் பெயர்: தனபால் வீட்டு எண் : 2/61 வயது : 43 பாலினம் : பெண் Photo is available	102 UPX2033389 பெயர் : கோமதி கணவர் பெயர்: கலைசெல்வன் வீட்டு எண் : 2/96 வயது : 22 பாலினம் : பெண் Photo is available
103 UPX1754001 பெயர் : கீர்த்தனா தந்தையின் பெயர்: தங்கவேல் வீட்டு எண் : 2/97 வயது : 25 பாலினம் : பெண் Photo is available	104 UPX1845270 பெயர் : குணாநிதி தந்தையின் பெயர்: அண்ணாதுரை வீட்டு எண் : 2/98 வயது : 23 பாலினம் : ஆண் Photo is available	105 UPX1845239 பெயர் : அபிநயா தந்தையின் பெயர்: நடராஜன் வீட்டு எண் : 2/103ஏ வயது : 24 பாலினம் : பெண் Photo is available
106 UPX0545251 பெயர் : சரவணன் - தந்தையின் பெயர்: ராஜா - வீட்டு எண் : 2-109 வயது : 31 பாலினம் : ஆண் Photo is available	107 UPX0681221 பெயர் : கார்த்திக் - தந்தையின் பெயர்: ரவி - வீட்டு எண் : 2-112 வயது : 30 பாலினம் : ஆண் Photo is available	108 UPX1845262 பெயர் : ராமன் தந்தையின் பெயர்: அய்யனார் வீட்டு எண் : 2/113 வயது : 23 பாலினம் : ஆண் Photo is available
109 UPX1853175 பெயர் : லெட்சுமணன் தந்தையின் பெயர்: அய்யனார் வீட்டு எண் : 2/113 வயது : 23 பாலினம் : ஆண் Photo is available	110 UPX0545152 பெயர் : அன்னலெட்சுமி - கணவர் பெயர்: மருதை - வீட்டு எண் : 2-114 வயது : 39 பாலினம் : பெண் Photo is available	111 UPX1753995 பெயர் : ஹேமலதா கணவர் பெயர்: சௌந்தரராஜன் வீட்டு எண் : 2/116 வயது : 27 பாலினம் : பெண் Photo is available
112 MSH2016715 பெயர் : ஜெயராமன் - தந்தையின் பெயர்: வெங்கடசாமி - வீட்டு எண் : 2/119 வயது : 71 பாலினம் : ஆண் Photo is available	113 UPX0317123 பெயர் : ஜீவரத்தினம் - தந்தையின் பெயர்: லோகநாதன் - வீட்டு எண் : 2/119 வயது : 38 பாலினம் : ஆண் Photo is available	114 UPX0317172 பெயர் : புகழேந்தி - தந்தையின் பெயர்: லோகநாதன் -- வீட்டு எண் : 2/119 வயது : 33 பாலினம் : ஆண் Photo is available
115 UPX1929702 பெயர் : சுபலட்சுமி தந்தையின் பெயர்: மாரியப்பன் வீட்டு எண் : 2/123 வயது : 22 பாலினம் : பெண் Photo is available	116 UPX0577700 பெயர் : நந்தினி தந்தையின் பெயர்: மருதை - வீட்டு எண் : 2-131 வயது : 30 பாலினம் : பெண் Photo is available	117 UPX2073815 பெயர் : மித்ரா ரா நா தந்தையின் பெயர்: நாகராஜன் வீட்டு எண் : 2/137 வயது : 20 பாலினம் : பெண் Photo is available
118 UPX0577684 பெயர் : அனுசியா - தந்தையின் பெயர்: சுந்தர்ராஜன் - வீட்டு எண் : 2-139 வயது : 30 பாலினம் : பெண் Photo is available	119 UPX1753987 பெயர் : அஜீத் குமார் தந்தையின் பெயர்: சுந்தரராஜன் வீட்டு எண் : 2/139 வயது : 26 பாலினம் : ஆண் Photo is available	120 UPX1845957 பெயர் : சந்திரசேகர் தந்தையின் பெயர்: சிவலிங்கம் வீட்டு எண் : 2/139ஏ வயது : 52 பாலினம் : ஆண் Photo is available

121 UPX1845932
பெயர் : பூங்கொடி
கணவர் பெயர்: சந்திரசேகர்
வீட்டு எண் : 2/139ஏ
வயது : 40 பாலினம் : பெண்
Photo is available

122 UPX2076305
பெயர் : கிஷோர் ச
தந்தையின் பெயர்: சந்திரசேகர்
வீட்டு எண் : 2/139 ஏ
வயது : 20 பாலினம் : ஆண்
Photo is available

123 UPX0817775
பெயர் : தாரணி -
தந்தையின் பெயர்: முருகன் -
வீட்டு எண் : 2-145
வயது : 28 பாலினம் : பெண்
Photo is available

124 UPX0955054
பெயர் : கோபிநாத்
தந்தையின் பெயர்: செல்வராசு
வீட்டு எண் : 2/146
வயது : 25 பாலினம் : ஆண்
Photo is available

125 UPX0545202
பெயர் : ரவிச்சந்திரன் -
தந்தையின் பெயர்: ராமசாமி -
வீட்டு எண் : 2-151
வயது : 66 பாலினம் : ஆண்
Photo is available

126 UPX1853167
பெயர் : ஜனஸ்ரீ
தந்தையின் பெயர்: பொன்னுச்சாமி
வீட்டு எண் : 2/153ஏ
வயது : 24 பாலினம் : பெண்
Photo is available

127 UPX1003300
பெயர் : முத்துசெல்வி
கணவர் பெயர்: பாலாஜி
வீட்டு எண் : 2/192
வயது : 26 பாலினம் : பெண்
Photo is available

128 UPX0158311
பெயர் : முருகானந்தம் -
தந்தையின் பெயர்: ஆறுமுகம் -
வீட்டு எண் : 3-53
வயது : 39 பாலினம் : ஆண்
Photo is available

129 UPX0381509
பெயர் : சியாமளா -
கணவர் பெயர்: ஆனந்தன் -
வீட்டு எண் : 3-69
வயது : 38 பாலினம் : பெண்
Photo is available

130 UPX0159061
பெயர் : நதியா -
தந்தையின் பெயர்: குமாரசாமி -
வீட்டு எண் : 3-80
வயது : 39 பாலினம் : பெண்
Photo is available

131 UPX2033413
பெயர் : தேவி
தந்தையின் பெயர்: சுப்பிரமணியன்
வீட்டு எண் : 3/165டி
வயது : 22 பாலினம் : பெண்
Photo is available

132 UPX1845965
பெயர் : சாந்தி ரா
தந்தையின் பெயர்: ராமஜெயம்
வீட்டு எண் : 3/175ஏ
வயது : 36 பாலினம் : பெண்
Photo is available

133 UPX1853506
பெயர் : சரஸ்வதி
கணவர் பெயர்: பார்த்திபன்
வீட்டு எண் : 3/186
வயது : 30 பாலினம் : பெண்
Photo is available

134 UPX0928515
பெயர் : ரம்யா
தந்தையின் பெயர்: பாஸ்கரன்
வீட்டு எண் : 3/186
வயது : 26 பாலினம் : பெண்
Photo is available

135 UPX1810811
பெயர் : கிரிஷ் சாமுவேல்
தந்தையின் பெயர்: சவரிமுத்து
வீட்டு எண் : 3/187
வயது : 24 பாலினம் : ஆண்
Photo is available

136 UPX0755132
பெயர் : நரசிங்கபெருமாள் -
தந்தையின் பெயர்: கோவிந்தராஜ் -
வீட்டு எண் : 3-188A
வயது : 49 பாலினம் : ஆண்
Photo is available

137 UPX2008365
பெயர் : தேவிகா
தந்தையின் பெயர்: நரசிங்கபெருமாள்
வீட்டு எண் : 3/188/பீ
வயது : 20 பாலினம் : பெண்
Photo is available

138 UPX1971894
பெயர் : தமிழ்செல்வன்
தந்தையின் பெயர்: சுப்பிரமணியன்
வீட்டு எண் : 4-494
வயது : 26 பாலினம் : ஆண்
Photo is available

139 UPX1845304
பெயர் : சதீஷ்
தந்தையின் பெயர்: தனபால்
வீட்டு எண் : 8ஏ
வயது : 25 பாலினம் : ஆண்
Photo is available

140 UPX0545236
பெயர் : கோபி ஆ ரா
தந்தையின் பெயர்: ராதாகிருஷ்ணன் -
வீட்டு எண் : 16
வயது : 31 பாலினம் : ஆண்
Photo is available

S 141 UPX0653527
பெயர் : கௌரி -
கணவர் பெயர்: முருகானந்தம் -
வீட்டு எண் : 25
வயது : 33 பாலினம் : பெண்
DELETED
Photo is available

142 MSH1581339
பெயர் : எத்திராஜன் -
தந்தையின் பெயர்: அக்காசாமி -
வீட்டு எண் : 28சி
வயது : 62 பாலினம் : ஆண்
Photo is available

143 UPX0767699
பெயர் : பூபேஷ் -
தந்தையின் பெயர்: எத்திராஜன் -
வீட்டு எண் : 28சி
வயது : 29 பாலினம் : ஆண்
Photo is available

144 UPX1956739
பெயர் : வர்ஷா
தந்தையின் பெயர்: கண்ணதாசன்
வீட்டு எண் : 30/1
வயது : 21 பாலினம் : பெண்
Photo is available

S 145 UPX0157974
பெயர் : குழமாயி -
கணவர் பெயர்: கருப்பண்ணசாமி -
வீட்டு எண் : 35
வயது : 70 பாலினம் : பெண்
DELETED
Photo is available

S 146 UPX0158287
பெயர் : லெட்சுமி -
கணவர் பெயர்: முருகேசன் -
வீட்டு எண் : 35
வயது : 55 பாலினம் : பெண்
DELETED
Photo is available

S 147 UPX0158659
பெயர் : முருகேசன் -
தந்தையின் பெயர்: கருப்பண்ணசாமி -
வீட்டு எண் : 35
வயது : 55 பாலினம் : ஆண்
DELETED
Photo is available

148 UPX1754183
பெயர் : சித்ரா
கணவர் பெயர்: ரமேஷ்
வீட்டு எண் : 48
வயது : 27 பாலினம் : பெண்
Photo is available

149 UPX1810829
பெயர் : கீர்த்திவாசகன் வீ
தந்தையின் பெயர்: வீரக்குமார்
வீட்டு எண் : 78
வயது : 24 பாலினம் : ஆண்
Photo is available

150 UPX0001446
பெயர் : பேபி -
கணவர் பெயர்: சகாதேவன் -
வீட்டு எண் : 92
வயது : 55 பாலினம் : பெண்
Photo is available

151 UPX0159079 பெயர் : குமாரசாமி - தந்தையின் பெயர்: ஜெய்குமார் - வீட்டு எண் : 97B வயது : 46 பாலினம் : ஆண் Photo is available	152 UPX0764928 பெயர் : சுகந்தி - தந்தையின் பெயர்: செல்வம் - வீட்டு எண் : 99 வயது : 30 பாலினம் : பெண் Photo is available	153 UPX1895465 பெயர் : சரண்யா தந்தையின் பெயர்: சீனிவாசன் வீட்டு எண் : 106 வயது : 24 பாலினம் : பெண் Photo is available
154 UPX0955021 பெயர் : ராஜலிங்கம் தந்தையின் பெயர்: ரவி வீட்டு எண் : 112 வயது : 26 பாலினம் : ஆண் Photo is available	155 UPX0681171 பெயர் : அமிர்தம் - கணவர் பெயர்: மலையாளன் - வீட்டு எண் : 122-na வயது : 37 பாலினம் : பெண் Photo is available	156 UPX0681247 பெயர் : சூரியா - தந்தையின் பெயர்: மோகன் - வீட்டு எண் : 136-99 வயது : 29 பாலினம் : ஆண் Photo is available
157 UPX1895523 பெயர் : ஆறுமுகம் தந்தையின் பெயர்: கருப்ப பிள்ளை வீட்டு எண் : 165/ஏஃப வயது : 47 பாலினம் : ஆண் Photo is available	158 UPX1895481 பெயர் : அருந்ததி கணவர் பெயர்: ஆறுமுகம் வீட்டு எண் : 165/எஃப் வயது : 44 பாலினம் : பெண் Photo is available	159 UPX0955229 பெயர் : ஜெரின் ஆரோக்கியராஜ் தந்தையின் பெயர்: பாக்கியராஜ் வீட்டு எண் : 171ஏ வயது : 40 பாலினம் : ஆண் Photo is available
160 UPX0001701 பெயர் : ஸ்டீபன் - தந்தையின் பெயர்: மதலைமுத்து - வீட்டு எண் : 180 வயது : 46 பாலினம் : ஆண் Photo is available	161 UPX0001727 பெயர் : சார்லஸ் - தந்தையின் பெயர்: மதலைமுத்து - வீட்டு எண் : 180 வயது : 44 பாலினம் : ஆண் Photo is available	162 UPX0316679 பெயர் : வீமா ரோஸ் - கணவர் பெயர்: சார்லஸ் - வீட்டு எண் : 180 வயது : 40 பாலினம் : பெண் Photo is available
163 UPX2033629 பெயர் : விக்னேஷ் தந்தையின் பெயர்: நடராஜன் வீட்டு எண் : 180 ஏ வயது : 21 பாலினம் : ஆண் Photo is available	164 UPX2033470 பெயர் : ஜெயகாயத்ரி தந்தையின் பெயர்: ஜெகநாதன் வீட்டு எண் : 186/ஏ வயது : 21 பாலினம் : பெண் Photo is available	165 UPX1845247 பெயர் : ரமேஷ் தந்தையின் பெயர்: திருப்பதி வீட்டு எண் : 187ஏஃப வயது : 26 பாலினம் : ஆண் Photo is available
166 UPX1845288 பெயர் : மணிகண்டன் தந்தையின் பெயர்: திருப்பதி வீட்டு எண் : 187ஏஃப வயது : 24 பாலினம் : ஆண் Photo is available	167 UPX0653584 பெயர் : கார்த்திக் - தந்தையின் பெயர்: செல்வராஜ் - வீட்டு எண் : 286-59A வயது : 30 பாலினம் : ஆண் Photo is available	168 UPX0001719 பெயர் : சாரதாதேவி - கணவர் பெயர்: குழந்தைவேலு - வீட்டு எண் : 302 வயது : 46 பாலினம் : பெண் Photo is available
169 UPX0817759 பெயர் : மஞ்சுளா - கணவர் பெயர்: பாலகுரு - வீட்டு எண் : 348 வயது : 38 பாலினம் : பெண் Photo is available	170 UPX1928530 பெயர் : தனசேகரன் தந்தையின் பெயர்: பழனிச்சாமி வீட்டு எண் : 381 வயது : 27 பாலினம் : ஆண் Photo is available	171 UPX1928506 பெயர் : அஜீத் தந்தையின் பெயர்: பழனிச்சாமி வீட்டு எண் : 381 வயது : 25 பாலினம் : ஆண் Photo is available
172 UPX1928514 பெயர் : ரஞ்சித் தந்தையின் பெயர்: பழனிச்சாமி வீட்டு எண் : 381 வயது : 24 பாலினம் : ஆண் Photo is available	173 UPX1057959 பெயர் : சண்முகம் - தந்தையின் பெயர்: கந்தசாமி - வீட்டு எண் : 382A வயது : 64 பாலினம் : ஆண் Photo is available	174 MSH1580513 பெயர் : சம்பூர்ணம் - கணவர் பெயர்: சண்முகம் - வீட்டு எண் : 382A வயது : 55 பாலினம் : பெண் Photo is available
175 MSH1580398 பெயர் : பழனியம்மாள் - கணவர் பெயர்: பாண்டியன் - வீட்டு எண் : 384 வயது : 69 பாலினம் : பெண் Photo is available	176 MSH1909225 பெயர் : பாலகுரு - தந்தையின் பெயர்: பாண்டியன் - வீட்டு எண் : 384 வயது : 50 பாலினம் : ஆண் Photo is available	177 UPX2033686 பெயர் : மோகனப்பிரியா பா தந்தையின் பெயர்: பாலாகுரு வீட்டு எண் : 384 வயது : 24 பாலினம் : பெண் Photo is available
178 UPX2034825 பெயர் : தனுஷ் பா தந்தையின் பெயர்: பாலகுரு வீட்டு எண் : 384 வயது : 21 பாலினம் : ஆண் Photo is available	179 MSH1576966 பெயர் : மாயவன் - தந்தையின் பெயர்: பெரியண்ணன் - வீட்டு எண் : 384A வயது : 46 பாலினம் : ஆண் Photo is available	180 MSH1581222 பெயர் : மகாலிங்கம் - தந்தையின் பெயர்: பெரியண்ணன் - வீட்டு எண் : 384A வயது : 44 பாலினம் : ஆண் Photo is available

181 UPX1057975
பெயர் : பெருமாள் -
தந்தையின் பெயர்: பெரியசாமி -
வீட்டு எண் : 385A
வயது : 60 பாலினம் : ஆண்
Photo is available

182 UPX1057983
பெயர் : அன்னபூரணி -
கணவர் பெயர்: பெருமாள் -
வீட்டு எண் : 385A
வயது : 58 பாலினம் : பெண்
Photo is available

183 MSH1579168
பெயர் : சரோஜா -
கணவர் பெயர்: மாணிக்கம் -
வீட்டு எண் : 386A
வயது : 74 பாலினம் : பெண்
Photo is available

184 UPX1057991
பெயர் : கன்னியம்மாள் -
கணவர் பெயர்: ராமசாமி -
வீட்டு எண் : 387
வயது : 72 பாலினம் : பெண்
Photo is available

185 UPX1058007
பெயர் : சக்திவேல் -
தந்தையின் பெயர்: ராமசாமி -
வீட்டு எண் : 387
வயது : 51 பாலினம் : ஆண்
Photo is available

186 MSH1577287
பெயர் : மகேஸ்வரி -
கணவர் பெயர்: சக்திவேல் -
வீட்டு எண் : 387
வயது : 47 பாலினம் : பெண்
Photo is available

187 UPX0928481
பெயர் : கார்த்திக்
தந்தையின் பெயர்: சக்திவேல்
வீட்டு எண் : 387ஏ
வயது : 28 பாலினம் : ஆண்
Photo is available

188 UPX0954834
பெயர் : மோனிஷா
தந்தையின் பெயர்: ரெங்கராஜ்
வீட்டு எண் : 387ஏ
வயது : 26 பாலினம் : பெண்
Photo is available

189 UPX2034767
பெயர் : சுரேந்தர்
தந்தையின் பெயர்: ரெங்கராஜ்
வீட்டு எண் : 387ஏ
வயது : 20 பாலினம் : ஆண்
Photo is available

190 UPX1050111
பெயர் : ரெங்கராசு -
தந்தையின் பெயர்: பிச்சை -
வீட்டு எண் : 388
வயது : 58 பாலினம் : ஆண்
Photo is available

191 UPX1050129
பெயர் : வெங்கடேசன் -
தந்தையின் பெயர்: பிச்சை -
வீட்டு எண் : 388
வயது : 52 பாலினம் : ஆண்
Photo is available

192 MSH1391721
பெயர் : மகேஸ்வரி -
கணவர் பெயர்: ரெங்கராசு -
வீட்டு எண் : 388
வயது : 50 பாலினம் : பெண்
Photo is available

193 UPX0158295
பெயர் : கீதா -
கணவர் பெயர்: வெங்கடேசன் -
வீட்டு எண் : 388
வயது : 40 பாலினம் : பெண்
Photo is available

194 UPX1050137
பெயர் : அலமேலு -
கணவர் பெயர்: துரைசாமி -
வீட்டு எண் : 481
வயது : 78 பாலினம் : பெண்
Photo is available

195 MSH1577642
பெயர் : கதிர்வேல் -
தந்தையின் பெயர்: துரைசாமி -
வீட்டு எண் : 481
வயது : 58 பாலினம் : ஆண்
Photo is available

196 MSH1580588
பெயர் : பவளக்கொடி -
கணவர் பெயர்: கதிர்வேல் -
வீட்டு எண் : 481
வயது : 53 பாலினம் : பெண்
Photo is available

197 MSH1580737
பெயர் : முகமதுசேட் -
தந்தையின் பெயர்: அப்துல்ரசாக் -
வீட்டு எண் : 482
வயது : 72 பாலினம் : ஆண்
Photo is available

198 MSH1406602
பெயர் : முகமதுரபீக் -
தந்தையின் பெயர்: முகமதுசேட் -
வீட்டு எண் : 482
வயது : 42 பாலினம் : ஆண்
Photo is available

199 MSH1913086
பெயர் : விஜயலட்சுமி -
கணவர் பெயர்: முனியப்பன் -
வீட்டு எண் : 483
வயது : 54 பாலினம் : பெண்
Photo is available

200 MSH1577758
பெயர் : நடேசன் -
தந்தையின் பெயர்: பெரியசாமி -
வீட்டு எண் : 483
வயது : 49 பாலினம் : ஆண்
Photo is available

201 UPX0159046
பெயர் : மகாலெட்சுமி -
கணவர் பெயர்: நடேசன் -
வீட்டு எண் : 483
வயது : 44 பாலினம் : பெண்
Photo is available

202 UPX1050152
பெயர் : வளர்மதி -
கணவர் பெயர்: கணேசன் -
வீட்டு எண் : 484
வயது : 53 பாலினம் : பெண்
Photo is available

203 UPX1050178
பெயர் : கௌரி -
கணவர் பெயர்: சண்முகம் -
வீட்டு எண் : 485
வயது : 63 பாலினம் : பெண்
Photo is available

204 MSH1174739
பெயர் : பரமசிவம் -
தந்தையின் பெயர்: சண்முகம் -
வீட்டு எண் : 489
வயது : 50 பாலினம் : ஆண்
Photo is available

205 MSH1174457
பெயர் : சாந்தி -
கணவர் பெயர்: பரமசிவம் -
வீட்டு எண் : 489
வயது : 50 பாலினம் : பெண்
Photo is available

206 UPX1050186
பெயர் : சுப்ரமணியன் -
தந்தையின் பெயர்: காளியப்பன் -
வீட்டு எண் : 491
வயது : 53 பாலினம் : ஆண்
Photo is available

207 UPX1050194
பெயர் : புவனேஸ்வரி -
கணவர் பெயர்: சுப்ரமணியன் -
வீட்டு எண் : 491
வயது : 50 பாலினம் : பெண்
Photo is available

208 MSH1579408
பெயர் : ராஜலட்சுமி -
கணவர் பெயர்: தங்கவேல் -
வீட்டு எண் : 492
வயது : 59 பாலினம் : பெண்
Photo is available

209 MSH1381409
பெயர் : தங்கவேல் -
தந்தையின் பெயர்: காளியப்பன் -
வீட்டு எண் : 493
வயது : 65 பாலினம் : ஆண்
Photo is available

210 MSH1938299
பெயர் : சுப்பிரமணி -
தந்தையின் பெயர்: முருகப்பிள்ளை -
வீட்டு எண் : 494A
வயது : 54 பாலினம் : ஆண்
Photo is available

எண்	அடையாள எண்	விவரம்	புகைப்படம்
211	MSH1938307	பெயர் : புஷ்பவள்ளி - கணவர் பெயர்: சுப்பிரமணி - வீட்டு எண் : 494A வயது : 49 பாலினம் : பெண்	Photo is available
212	UPX1050202	பெயர் : செல்வம் - கணவர் பெயர்: பாபு - வீட்டு எண் : 494B வயது : 50 பாலினம் : பெண்	Photo is available
213	UPX1050210	பெயர் : மருதபிள்ளை - தந்தையின் பெயர்: திருவண்ணாமலை - வீட்டு எண் : 495 வயது : 73 பாலினம் : ஆண்	Photo is available
214	MSH1331115	பெயர் : சஞ்சீவி - தந்தையின் பெயர்: பெரியசாமி - வீட்டு எண் : 497 வயது : 72 பாலினம் : ஆண்	Photo is available
215	UPX1050236	பெயர் : திருமாயி - கணவர் பெயர்: சஞ்சீவி - வீட்டு எண் : 497 வயது : 62 பாலினம் : பெண்	Photo is available
216	UPX1050244	பெயர் : ராஜலிங்கம் மருதை தந்தையின் பெயர்: மருதை வீட்டு எண் : 498 வயது : 63 பாலினம் : ஆண்	Photo is available
217	UPX1050251	பெயர் : சாரதா ராஜலிங்கம் கணவர் பெயர்: ராஜலிங்கம் வீட்டு எண் : 498 வயது : 58 பாலினம் : பெண்	Photo is available
218	UPX1050285	பெயர் : லட்சுமி - கணவர் பெயர்: பொன்னுசாமி - வீட்டு எண் : 502 வயது : 63 பாலினம் : பெண்	Photo is available
219	UPX1050301	பெயர் : சண்முகம் - தந்தையின் பெயர்: காத்தபெருமாள் - வீட்டு எண் : 504 வயது : 72 பாலினம் : ஆண்	Photo is available
220	UPX1050319	பெயர் : ருக்மணி - கணவர் பெயர்: சண்முகம் - வீட்டு எண் : 504 வயது : 60 பாலினம் : பெண்	Photo is available
221	UPX0159053	பெயர் : மகேந்திரகுமார் - தந்தையின் பெயர்: சண்முகம்ஃ - வீட்டு எண் : 504 வயது : 39 பாலினம் : ஆண்	Photo is available
222	UPX0158303	பெயர் : சிந்தனைச்செல்வி - கணவர் பெயர்: திருமாள் - வீட்டு எண் : 505 வயது : 40 பாலினம் : பெண்	Photo is available
223	UPX1050343	பெயர் : மூக்காயி - கணவர் பெயர்: கணேசன் - வீட்டு எண் : 506 வயது : 59 பாலினம் : பெண்	Photo is available
224	UPX0681379	பெயர் : பாஸ்கரன் கரண் தந்தையின் பெயர்: கணேசன் - வீட்டு எண் : 507 வயது : 40 பாலினம் : ஆண்	Photo is available
225	UPX0955211	பெயர் : செல்வசாந்தி தாயின் பெயர்: அண்ணக்கிளி வீட்டு எண் : 525 வயது : 25 பாலினம் : பெண்	Photo is available
226	UPX0158501	பெயர் : சங்கிலி - தந்தையின் பெயர்: சந்தனம் - வீட்டு எண் : 542-3 வயது : 63 பாலினம் : ஆண்	Photo is available
227	UPX0158188	பெயர் : நல்லம்மாள் - கணவர் பெயர்: சங்கிலி - வீட்டு எண் : 542-3 வயது : 53 பாலினம் : பெண்	Photo is available
228	UPX0158329	பெயர் : ராஜா - தந்தையின் பெயர்: சங்கிலி - வீட்டு எண் : 542-3 வயது : 43 பாலினம் : ஆண்	Photo is available
229	UPX0158865	பெயர் : மகாலெட்சுமி - கணவர் பெயர்: ராஜா - வீட்டு எண் : 542-3 வயது : 38 பாலினம் : பெண்	Photo is available
230	UPX0158113	பெயர் : நர்மதா - கணவர் பெயர்: வெங்கடேசன் - வீட்டு எண் : 561 வயது : 42 பாலினம் : பெண்	Photo is available
231	UPX0158170	பெயர் : அமிர்தம் - கணவர் பெயர்: ரெங்கசாமி - வீட்டு எண் : 567 வயது : 84 பாலினம் : பெண்	Photo is available
232	UPX1050368	பெயர் : தனபாக்கியம் - கணவர் பெயர்: ராசலிங்கம் - வீட்டு எண் : 584 வயது : 60 பாலினம் : பெண்	Photo is available
233	MSH1174150	பெயர் : சந்தானகோபாலகிருஷ்ணன் - தந்தையின் பெயர்: மார்க்கண்டன் - வீட்டு எண் : 585 வயது : 72 பாலினம் : ஆண்	Photo is available
234	UPX1050376	பெயர் : அமராவதி - கணவர் பெயர்: சந்தானகோபாலகிருஷ்ணன் - வீட்டு எண் : 585 வயது : 60 பாலினம் : பெண்	Photo is available
235	UPX1050384	பெயர் : சரஸ்வதி - கணவர் பெயர்: சீனிவாசன் - வீட்டு எண் : 585 வயது : 60 பாலினம் : பெண்	Photo is available
236	MSH2050599	பெயர் : ரவிச்சந்திரன் - தந்தையின் பெயர்: பிச்சை - வீட்டு எண் : 587 வயது : 50 பாலினம் : ஆண்	Photo is available
237	UPX1050392	பெயர் : ராஜேந்திரன் - தந்தையின் பெயர்: பிச்சை - வீட்டு எண் : 588 வயது : 61 பாலினம் : ஆண்	Photo is available
238	MSH1577063	பெயர் : மகேந்திரன் - தந்தையின் பெயர்: மாணிக்கம் - வீட்டு எண் : 589 வயது : 53 பாலினம் : ஆண்	Photo is available
239	MSH1579259	பெயர் : லோகாம்பாள் - கணவர் பெயர்: மகேந்திரன் - வீட்டு எண் : 589 வயது : 51 பாலினம் : பெண்	Photo is available
240	UPX1050426	பெயர் : பாலமுருகன் - தந்தையின் பெயர்: பாண்டியன் - வீட்டு எண் : 590 வயது : 52 பாலினம் : ஆண்	Photo is available

241 MSH1577170
பெயர் : கலா -
கணவர் பெயர்: பாலமுருகன் -
வீட்டு எண் : 590
வயது : 52 பாலினம் : பெண்
Photo is available

E 242 UPX1050434
DELETED
பெயர் : மருதை -
தந்தையின் பெயர்: கருப்பண்ணன் -
வீட்டு எண் : 592
வயது : 81 பாலினம் : ஆண்
Photo is available

243 UPX1050459
பெயர் : பத்மா -
கணவர் பெயர்: திலீப்குமார் -
வீட்டு எண் : 593
வயது : 56 பாலினம் : பெண்
Photo is available

244 MSH1938349
பெயர் : செல்வராணி -
கணவர் பெயர்: அசோக்குமார் -
வீட்டு எண் : 595
வயது : 60 பாலினம் : பெண்
Photo is available

245 UPX1050467
பெயர் : முத்துமாரியம்மாள் -
கணவர் பெயர்: அசோக்குமார் -
வீட்டு எண் : 595
வயது : 57 பாலினம் : பெண்
Photo is available

246 UPX0100404
பெயர் : மேகலா -
தந்தையின் பெயர்: சீரங்கன் -
வீட்டு எண் : 609-1
வயது : 41 பாலினம் : பெண்
Photo is available

S 247 UPX0157966
DELETED
பெயர் : புஷ்பா -
கணவர் பெயர்: மாரியப்பன் -
வீட்டு எண் : 613
வயது : 49 பாலினம் : பெண்
Photo is available

248 UPX1050475
பெயர் : இந்திராணி -
கணவர் பெயர்: செல்வம் -
வீட்டு எண் : 1617
வயது : 50 பாலினம் : பெண்
Photo is available

249 UPX0681205
பெயர் : கார்த்திக் -
தந்தையின் பெயர்: செல்வராஜ் -
வீட்டு எண் : 21150
வயது : 30 பாலினம் : ஆண்
Photo is available

250 UPX0100370
பெயர் : அருண் -
தந்தையின் பெயர்: செல்வராஜ் -
வீட்டு எண் : NA1
வயது : 39 பாலினம் : ஆண்
Photo is available

251 UPX2002590 பெயர் : சக்திவேல் தந்தையின் பெயர்: குழந்தைவேல் வீட்டு எண் : 1 வயது : 47 பாலினம் : ஆண் Photo is available	252 UPX0317404 பெயர் : குணசேகரன் - தந்தையின் பெயர்: கிருஷ்ணன் - வீட்டு எண் : 1 வயது : 45 பாலினம் : ஆண் Photo is available	253 UPX0158774 பெயர் : அந்தோணிசாமி - தந்தையின் பெயர்: தோமாஸ் - வீட்டு எண் : 1-164 வயது : 62 பாலினம் : ஆண் Photo is available
254 UPX0158949 பெயர் : சாந்தி பெரியநாயகம் ஆ கணவர் பெயர்: அந்தோணிசாமி - வீட்டு எண் : 1-164 வயது : 56 பாலினம் : பெண் Photo is available	255 UPX0001545 பெயர் : சின்னப்பொண்ணு - கணவர் பெயர்: திருப்பதி - வீட்டு எண் : 1/375 வயது : 42 பாலினம் : பெண் Photo is available	256 UPX0380980 பெயர் : அமுதா - கணவர் பெயர்: குணசேகரன் - வீட்டு எண் : 1-453 வயது : 39 பாலினம் : பெண் Photo is available
257 UPX1003409 பெயர் : ராமாயி கணவர் பெயர்: ராஜேந்தரன் வீட்டு எண் : 1/588 வயது : 53 பாலினம் : பெண் Photo is available	258 UPX1003375 பெயர் : மதன் குமார் தந்தையின் பெயர்: ராஜேந்தரன் வீட்டு எண் : 1/588 வயது : 26 பாலினம் : ஆண் Photo is available	259 UPX1754068 பெயர் : சையத் ஆசாத் தந்தையின் பெயர்: அசன் முகமது வீட்டு எண் : 2/28 வயது : 24 பாலினம் : ஆண் Photo is available
S 260 UPX2089001 பெயர் : ஷியாம் சுந்தர் கோ தந்தையின் பெயர்: கோவிந்தராஜ் வீட்டு எண் : 2/28 வயது : 21 பாலினம் : ஆண் DELETED Photo is available	# 261 UPX0381525 பெயர் : பாக்யலெட்சுமி - கணவர் பெயர்: விஜயக்குமார் - வீட்டு எண் : 2/88 வயது : 37 பாலினம் : பெண் Photo is available	S 262 UPX1754035 பெயர் : கோபிநாத் தந்தையின் பெயர்: சேகர் வீட்டு எண் : 2/93 வயது : 25 பாலினம் : ஆண் DELETED Photo is available
S 263 UPX0100081 பெயர் : சித்ரா - கணவர் பெயர்: ஆறுமுகம் - வீட்டு எண் : 2-98 வயது : 43 பாலினம் : பெண் DELETED Photo is available	264 UPX1754092 பெயர் : பிரகாஷ் தந்தையின் பெயர்: நடராஜன் வீட்டு எண் : 2/134 வயது : 40 பாலினம் : ஆண் Photo is available	265 UPX1003433 பெயர் : ராஜேஷ் தந்தையின் பெயர்: ரவி சந்திரன் வீட்டு எண் : 2/151/1 வயது : 33 பாலினம் : ஆண் Photo is available
# 266 UPX1810761 பெயர் : விஷால் தந்தையின் பெயர்: பாஸ்கர் வீட்டு எண் : 2/160 வயது : 24 பாலினம் : ஆண் Photo is available	# 267 UPX1810803 பெயர் : மாணிக்கம் தந்தையின் பெயர்: ஜெயராமன் வீட்டு எண் : 2/164 வயது : 27 பாலினம் : ஆண் Photo is available	# 268 UPX1754100 பெயர் : சதீஸ் தந்தையின் பெயர்: ஜெயராமன் வீட்டு எண் : 2/164 வயது : 24 பாலினம் : ஆண் Photo is available
S 269 UPX1950633 பெயர் : கோகிலவாணி கணவர் பெயர்: கார்த்திக் வீட்டு எண் : 3/2பீ வயது : 25 பாலினம் : பெண் DELETED Photo is available	S 270 UPX2035871 பெயர் : மோகன்ராஜ் சா தந்தையின் பெயர்: சாமிதுரை வீட்டு எண் : 3/2பி வயது : 22 பாலினம் : ஆண் DELETED Photo is available	271 UPX1956135 பெயர் : தினகர் தாயின் பெயர்: கவிதா வீட்டு எண் : 3/21 வயது : 23 பாலினம் : ஆண் Photo is available
S 272 UPX2095453 பெயர் : ஷாலினி கோபிநாத் கணவர் பெயர்: கோபிநாத் வீட்டு எண் : 3/52 வயது : 22 பாலினம் : பெண் DELETED Photo is available	273 UPX0681411 பெயர் : சிவா - தந்தையின் பெயர்: மருதநாயகம் - வீட்டு எண் : 3-114d வயது : 41 பாலினம் : ஆண் Photo is available	274 UPX0653592 பெயர் : விக்னேஷ் - தந்தையின் பெயர்: சின்னு - வீட்டு எண் : 3-164 வயது : 30 பாலினம் : ஆண் Photo is available
275 UPX0955195 பெயர் : கார்த்திக் தந்தையின் பெயர்: நாகராஜ் வீட்டு எண் : 3/164 வயது : 26 பாலினம் : ஆண் Photo is available	276 UPX0955203 பெயர் : பிரவின் பாபேஸ் தந்தையின் பெயர்: நாகேஸ்வரன் வீட்டு எண் : 3/165 வயது : 25 பாலினம் : ஆண் Photo is available	277 UPX2073450 பெயர் : பிரேம்குமார் கு தந்தையின் பெயர்: குணசேகரன் வீட்டு எண் : 3/165 ஏ வயது : 20 பாலினம் : ஆண் Photo is available
278 UPX2082907 பெயர் : நா ஜோசிகா தந்தையின் பெயர்: நாகேஸ்வரன் ப வீட்டு எண் : 3/165 ஸி வயது : 21 பாலினம் : பெண் Photo is available	279 MSH1579051 பெயர் : நாகேஸ்வரன் - தந்தையின் பெயர்: பழனியாண்டி - வீட்டு எண் : 3-165-C வயது : 54 பாலினம் : ஆண் Photo is available	280 UPX0862623 பெயர் : பொன்ராஜ் - தந்தையின் பெயர்: சுப்பிரமணியன் - வீட்டு எண் : 3-165D வயது : 29 பாலினம் : ஆண் Photo is available

281 UPX0768218
பெயர் : லீலாவதி -
கணவர் பெயர்: பாவேந்தன் -
வீட்டு எண் : 3-169
வயது : 28 பாலினம் : பெண்
Photo is available

282 UPX2085157
பெயர் : தினேஷ்குமார் கி
தந்தையின் பெயர்: கிருஷ்ணமூர்த்தி
வீட்டு எண் : 3/169 ஏ
வயது : 35 பாலினம் : ஆண்
Photo is available

283 UPX1754076
பெயர் : சௌமியா
தந்தையின் பெயர்: பரமசிவம்
வீட்டு எண் : 3/170
வயது : 24 பாலினம் : பெண்
Photo is available

284 UPX0545228
பெயர் : தர்மதுரை -
தந்தையின் பெயர்: தங்கவேல் -
வீட்டு எண் : 3-171
வயது : 31 பாலினம் : ஆண்
Photo is available

285 UPX1003359
பெயர் : ராஜதுரை
தந்தையின் பெயர்: தங்கவேல்
வீட்டு எண் : 3/171
வயது : 26 பாலினம் : ஆண்
Photo is available

286 SMP1560168
பெயர் : ரவிச்சந்திரன் -
தந்தையின் பெயர்: லாடன் -
வீட்டு எண் : 3/171 பி
வயது : 58 பாலினம் : ஆண்
Photo is available

287 HWX1114891
பெயர் : கிருஷ்ணவேனி -
கணவர் பெயர்: ரவிசந்திரன் -
வீட்டு எண் : 3/171 பி
வயது : 44 பாலினம் : பெண்
Photo is available

288 UPX2097251
பெயர் : கவியரசு லா ர
தந்தையின் பெயர்: ரவிச்சந்திரன்
வீட்டு எண் : 3/171 பி
வயது : 21 பாலினம் : ஆண்
Photo is available

289 UPX1043140
பெயர் : ரமேஷ்குமார்
தந்தையின் பெயர்: ஆண்டி
வீட்டு எண் : 3/171C
வயது : 45 பாலினம் : ஆண்
Photo is available

290 UPX0818682
பெயர் : கலாராணி -
கணவர் பெயர்: ரமேஷ்குமார் -
வீட்டு எண் : 3-171ஸீ
வயது : 43 பாலினம் : பெண்
Photo is available

291 UPX0381541
பெயர் : பிரபாகரன் சி
தந்தையின் பெயர்: சித்தார்தன் -
வீட்டு எண் : 3/171டி
வயது : 36 பாலினம் : ஆண்
Photo is available

292 UPX1845908
பெயர் : யமுனா
தந்தையின் பெயர்: செல்வராஜ்
வீட்டு எண் : 3/171 டி
வயது : 23 பாலினம் : பெண்
Photo is available

293 UPX0545160
பெயர் : நாகலெட்சுமி -
கணவர் பெயர்: மகாலிங்கம் -
வீட்டு எண் : 3-175
வயது : 40 பாலினம் : பெண்
Photo is available

294 UPX0262063
பெயர் : மகாதேவன் -
தந்தையின் பெயர்: ரெத்தினாசலம் -
வீட்டு எண் : 3-175
வயது : 36 பாலினம் : ஆண்
Photo is available

295 UPX1957208
பெயர் : தரணி
தந்தையின் பெயர்: பரமசிவம்
வீட்டு எண் : 3/176
வயது : 21 பாலினம் : பெண்
Photo is available

296 UPX0381517
பெயர் : குணசேகரன் -
தந்தையின் பெயர்: செல்வம் -
வீட்டு எண் : 3-178
வயது : 32 பாலினம் : ஆண்
Photo is available

297 MSH2033454
பெயர் : சரிதா -
கணவர் பெயர்: தர்மலிங்கம் -
வீட்டு எண் : 3/178 டி
வயது : 44 பாலினம் : பெண்
Photo is available

298 UPX2044121
பெயர் : கிரண்
தந்தையின் பெயர்: தர்மலிங்கம்
வீட்டு எண் : 3/178 டி
வயது : 21 பாலினம் : ஆண்
Photo is available

299 UPX2083020
பெயர் : திருவேணி த
தந்தையின் பெயர்: தர்மலிங்கம்
வீட்டு எண் : 3/178 டி
வயது : 19 பாலினம் : பெண்
Photo is available

300 UPX0545210
பெயர் : நாகராஜ் -
தந்தையின் பெயர்: கணேசன் -
வீட்டு எண் : 3-179
வயது : 32 பாலினம் : ஆண்
Photo is available

301 UPX0681163
பெயர் : வேல்முருகன் -
தந்தையின் பெயர்: சக்திவேல் -
வீட்டு எண் : 3-179
வயது : 29 பாலினம் : ஆண்
Photo is available

302 UPX0317362
பெயர் : மங்களம் -
கணவர் பெயர்: நல்லேந்திரன் -
வீட்டு எண் : 3-180
வயது : 35 பாலினம் : பெண்
Photo is available

303 UQH2019123
பெயர் : ரேவதி
தந்தையின் பெயர்: சண்முகம்
வீட்டு எண் : 3/183
வயது : 25 பாலினம் : பெண்
Photo is available

304 UPX1821727
பெயர் : ஜெயபிரவினா
தந்தையின் பெயர்: ஜெகநாதன்
வீட்டு எண் : 3/183பி
வயது : 26 பாலினம் : பெண்
Photo is available

305 UPX1192236
பெயர் : செல்வி -
கணவர் பெயர்: தங்கவேல் -
வீட்டு எண் : 3/185
வயது : 51 பாலினம் : பெண்
Photo is available

306 UPX0862482
பெயர் : பார்த்தசாரதி -
தந்தையின் பெயர்: விஜயபெருமாள் -
வீட்டு எண் : 3-185
வயது : 27 பாலினம் : ஆண்
Photo is available

307 UPX1971902
பெயர் : பிரியதர்ஷினி
தந்தையின் பெயர்: தங்கவேல்
வீட்டு எண் : 3/185
வயது : 23 பாலினம் : பெண்
Photo is available

308 UPX1957422
பெயர் : ரிஷி
தந்தையின் பெயர்: விஜயபெருமாள்
வீட்டு எண் : 3/185
வயது : 21 பாலினம் : ஆண்
Photo is available

309 UPX2051985
பெயர் : பிரசாந்த் தங்கவேல்
தாயின் பெயர்: செல்வி தங்கவேலு
வீட்டு எண் : 3/185
வயது : 20 பாலினம் : ஆண்
Photo is available

310 UPX2126225
பெயர் : பானுபிரியா சி
கணவர் பெயர்: சிவா
வீட்டு எண் : 3/185பி
வயது : 36 பாலினம் : பெண்
Photo is available

311 UPX0317420
பெயர் : பார்த்திபன் -
தந்தையின் பெயர்: பாஸ்கரன் -
வீட்டு எண் : 3-186
வயது : 33 பாலினம் : ஆண்
Photo is available

312 UPX0681312
பெயர் : மகாலெட்சுமி -
தந்தையின் பெயர்: பாஸ்கர் -
வீட்டு எண் : 3-186
வயது : 29 பாலினம் : பெண்
Photo is available

313 UPX0577916
பெயர் : சுபாஅகஸ்டீனா -
தந்தையின் பெயர்: அந்தோணிசாமி -
வீட்டு எண் : 3-186a
வயது : 30 பாலினம் : பெண்
Photo is available

314 UPX2003408
பெயர் : தாரண்
தந்தையின் பெயர்: அந்தோணிசாமி
வீட்டு எண் : 3/186அ
வயது : 21 பாலினம் : ஆண்
Photo is available

315 UPX1059898
பெயர் : குமரேசன் -
தந்தையின் பெயர்: பிச்சைக்காரன் -
வீட்டு எண் : 3/186 ஸி
வயது : 63 பாலினம் : ஆண்
Photo is available

316 UPX1059906
பெயர் : பரமேஸ்வரி -
கணவர் பெயர்: குமரேசன் -
வீட்டு எண் : 3/186 ஸி
வயது : 57 பாலினம் : பெண்
Photo is available

317 UPX2085603
பெயர் : கிரிஸ்டோபர் நேசன்
தந்தையின் பெயர்: சவரிமுத்து
வீட்டு எண் : 3/187
வயது : 32 பாலினம் : ஆண்
Photo is available

318 UPX0955104
பெயர் : ஆண்டாள்
கணவர் பெயர்: பாலாஜி
வீட்டு எண் : 3-187
வயது : 29 பாலினம் : பெண்
Photo is available

319 UPX0768267
பெயர் : செலின் தெரசா -
தந்தையின் பெயர்: சவரிமுத்து -
வீட்டு எண் : 3-187
வயது : 28 பாலினம் : பெண்
Photo is available

320 UPX0317412
பெயர் : பொன்னுசாமி -
தந்தையின் பெயர்: வீரமலை -
வீட்டு எண் : 3-188
வயது : 43 பாலினம் : ஆண்
Photo is available

321 UPX0317438
பெயர் : புவனேஸ்வரி -
கணவர் பெயர்: பொன்னுசாமி -
வீட்டு எண் : 3-188
வயது : 37 பாலினம் : பெண்
Photo is available

322 UPX0755082
பெயர் : சம்பூரணம் -
கணவர் பெயர்: நரசிங்கபெருமாள் -
வீட்டு எண் : 3-188A
வயது : 41 பாலினம் : பெண்
Photo is available

323 UPX0381533
பெயர் : நிவேதா -
தந்தையின் பெயர்: செல்லமுத்து -
வீட்டு எண் : 28
வயது : 33 பாலினம் : பெண்
Photo is available

324 UPX1050483
பெயர் : கன்னியம்மாள் -
கணவர் பெயர்: பிச்சைபிள்ளை -
வீட்டு எண் : 164
வயது : 81 பாலினம் : பெண்
Photo is available

325 UPX1050491
பெயர் : சின்னுப்பிள்ளை -
தந்தையின் பெயர்: பிச்சைபிள்ளை -
வீட்டு எண் : 164
வயது : 60 பாலினம் : ஆண்
Photo is available

326 UPX1050509
பெயர் : தனலட்சுமி -
கணவர் பெயர்: சின்னுப்பிள்ளை -
வீட்டு எண் : 164
வயது : 55 பாலினம் : பெண்
Photo is available

327 UPX1045590
பெயர் : கிருஷ்ணமூர்த்தி -
தந்தையின் பெயர்: முத்துசாமிபிள்ளை -
வீட்டு எண் : 169 ஏ
வயது : 61 பாலினம் : ஆண்
Photo is available

328 UPX1045608
பெயர் : தெய்வகன்னி -
கணவர் பெயர்: கிருஷ்ணமூர்த்தி -
வீட்டு எண் : 169 ஏ
வயது : 54 பாலினம் : பெண்
Photo is available

329 ZNC1502608
பெயர் : வனிதா
தந்தையின் பெயர்: நாகராஜ்
வீட்டு எண் : 169 ஏ
வயது : 26 பாலினம் : பெண்
Photo is available

330 MSH1581503
பெயர் : பரமசிவம் -
தந்தையின் பெயர்: மருதை -
வீட்டு எண் : 170
வயது : 54 பாலினம் : ஆண்
Photo is available

331 MSH1578202
பெயர் : கவிதா -
கணவர் பெயர்: பரமசிவம் -
வீட்டு எண் : 170
வயது : 44 பாலினம் : பெண்
Photo is available

332 UPX1050525
பெயர் : பூவாயி -
கணவர் பெயர்: தங்கவேல் -
வீட்டு எண் : 171
வயது : 56 பாலினம் : பெண்
Photo is available

333 UPX0001669
பெயர் : பனையடியான் -
தந்தையின் பெயர்: முத்து -
வீட்டு எண் : 171-A
வயது : 78 பாலினம் : ஆண்
Photo is available

334 UPX0001677
பெயர் : சிவபாக்கியம் -
கணவர் பெயர்: பனையடியான் -
வீட்டு எண் : 171-A
வயது : 65 பாலினம் : பெண்
Photo is available

335 UPX1050541
பெயர் : ரத்தினாசலம் -
தந்தையின் பெயர்: மாணிக்கம் -
வீட்டு எண் : 175
வயது : 71 பாலினம் : ஆண்
Photo is available

336 UPX1050558
பெயர் : ஜெயகாமு -
கணவர் பெயர்: ரத்தினாசலம் -
வீட்டு எண் : 175
வயது : 58 பாலினம் : பெண்
Photo is available

337 MSH2050755
பெயர் : மகாலிங்கம் -
தந்தையின் பெயர்: ரத்தினாசலம் -
வீட்டு எண் : 175
வயது : 44 பாலினம் : ஆண்
Photo is available

338 UPX1050566
பெயர் : செல்வம் -
தந்தையின் பெயர்: ராமசாமி -
வீட்டு எண் : 178
வயது : 56 பாலினம் : ஆண்
Photo is available

339 MSH1580497
பெயர் : ராஜலட்சுமி -
கணவர் பெயர்: கணேசன் -
வீட்டு எண் : 179
வயது : 50 பாலினம் : பெண்
Photo is available

340 UPX0681254
பெயர் : தினேஷ் குமார் -
தந்தையின் பெயர்: கணேசன் -
வீட்டு எண் : 179-133
வயது : 30 பாலினம் : ஆண்
Photo is available

341 UPX1050582
பெயர் : சக்திவேல் -
தந்தையின் பெயர்: ராமசாமி -
வீட்டு எண் : 179A
வயது : 59 பாலினம் : ஆண்
Photo is available

342 UPX1050590
பெயர் : லட்சமி -
கணவர் பெயர்: சக்திவேல் -
வீட்டு எண் : 179A
வயது : 57 பாலினம் : பெண்
Photo is available

343 MSH1938539
பெயர் : சரஸ்வதி -
கணவர் பெயர்: கிருஷ்ணன் -
வீட்டு எண் : 180
வயது : 73 பாலினம் : பெண்
Photo is available

344 MSH1578137
பெயர் : நல்லேந்திரன் -
தந்தையின் பெயர்: கிருஷ்ணன் -
வீட்டு எண் : 180
வயது : 51 பாலினம் : ஆண்
Photo is available

345 MSH1579440
பெயர் : ராஜம்மாள் -
கணவர் பெயர்: சித்தார்தன் -
வீட்டு எண் : 182
வயது : 61 பாலினம் : பெண்
Photo is available

346 MSH1938547
பெயர் : பாவேந்தன் -
தந்தையின் பெயர்: சித்தார்தன் -
வீட்டு எண் : 182
வயது : 43 பாலினம் : ஆண்
Photo is available

347 UPX1050608
பெயர் : முருகன் -
தந்தையின் பெயர்: மருதைவீரன் -
வீட்டு எண் : 183
வயது : 65 பாலினம் : ஆண்
Photo is available

348 UPX1050616
பெயர் : இந்திராணி -
கணவர் பெயர்: முருகன் -
வீட்டு எண் : 183
வயது : 54 பாலினம் : பெண்
Photo is available

349 UPX0577726
பெயர் : மணிகண்டன் -
தந்தையின் பெயர்: முருகன் -
வீட்டு எண் : 183
வயது : 32 பாலினம் : ஆண்
Photo is available

350 UPX0755108
பெயர் : விக்னேஷ் -
தந்தையின் பெயர்: முருகன் -
வீட்டு எண் : 183
வயது : 29 பாலினம் : ஆண்
Photo is available

351 MSH1580596
பெயர் : விஜயபெருமாள் -
தந்தையின் பெயர்: ராமசாமி -
வீட்டு எண் : 185
வயது : 57 பாலினம் : ஆண்
Photo is available

352 MSH1580653
பெயர் : ஜெயந்தி -
கணவர் பெயர்: விஜயபெருமாள் -
வீட்டு எண் : 185
வயது : 49 பாலினம் : பெண்
Photo is available

353 UPX0158030
பெயர் : சரோஜா -
கணவர் பெயர்: சக்திவேல் -
வீட்டு எண் : 185A
வயது : 44 பாலினம் : பெண்
Photo is available

354 MSH1580620
பெயர் : ஆதிலட்சுமி -
கணவர் பெயர்: ஜெயராமன் -
வீட்டு எண் : 186
வயது : 82 பாலினம் : பெண்
Photo is available

355 MSH1581651
பெயர் : சவரிமுத்து -
தந்தையின் பெயர்: ஆரோக்கியசாமி -
வீட்டு எண் : 186
வயது : 58 பாலினம் : ஆண்
Photo is available

356 MSH1580760
பெயர் : பாஸ்கரன் -
தந்தையின் பெயர்: ஜெயராமன் -
வீட்டு எண் : 186
வயது : 58 பாலினம் : ஆண்
Photo is available

357 MSH1580612
பெயர் : கலா -
கணவர் பெயர்: சவரிமுத்து -
வீட்டு எண் : 186
வயது : 54 பாலினம் : பெண்
Photo is available

358 MSH1580687
பெயர் : செல்வி -
கணவர் பெயர்: பாஸ்கரன் -
வீட்டு எண் : 186
வயது : 52 பாலினம் : பெண்
Photo is available

E 359 UPX1928522
பெயர் : ரெத்தினம்பிள்ளை
தந்தையின் பெயர்:
தேங்கபெருமாள்பிள்ளை
வீட்டு எண் : 186 ஏ
வயது : 90 பாலினம் : ஆண்
DELETED
Photo is available

360 MSH1581149
பெயர் : செண்பகவள்ளி -
கணவர் பெயர்: ரத்தினம்பிள்னை -
வீட்டு எண் : 186A
வயது : 79 பாலினம் : பெண்
Photo is available

361 MSH1938554
பெயர் : ஜெகநாதன் -
தந்தையின் பெயர்: ரெத்தினம் -
வீட்டு எண் : 186A
வயது : 55 பாலினம் : ஆண்
Photo is available

362 MSH1938562
பெயர் : கிருஷ்ணவேணி -
கணவர் பெயர்: ஜெகநாதன் -
வீட்டு எண் : 186A
வயது : 51 பாலினம் : பெண்
Photo is available

363 UPX0001636
பெயர் : சுமதி -
கணவர் பெயர்: ரகுபதி -
வீட்டு எண் : 186-C
வயது : 52 பாலினம் : பெண்
Photo is available

364 UPX0577734
பெயர் : சதீஸ்குமார் -
தந்தையின் பெயர்: சண்முகம் -
வீட்டு எண் : 382
வயது : 34 பாலினம் : ஆண்
Photo is available

365 UPX0845115
பெயர் : ஜபியாஈஸ்வரி -
கணவர் பெயர்: சிவா -
வீட்டு எண் : 983
வயது : 29 பாலினம் : பெண்
Photo is available

366 UPX1910637
பெயர் : ஜெயபிரியா
தந்தையின் பெயர்: ஜெகநாதன்
வீட்டு எண் : 3.186எப்
வயது : 23 பாலினம் : பெண்
Photo is available

367 UPX2035822
பெயர் : மஞ்சுளா
தந்தையின் பெயர்: பழனிசாமி
வீட்டு எண் : எண் 3/159
வயது : 40 பாலினம் : பெண்
Photo is available

368 UPX1050624
பெயர் : கிருஷ்ணமூர்த்தி -
தந்தையின் பெயர்: பெரியசாமி -
வீட்டு எண் : 1
வயது : 54 பாலினம் : ஆண்
Photo is available

369 MSH1917780
பெயர் : ரவிச்சந்திரன் -
தந்தையின் பெயர்: மருதை -
வீட்டு எண் : 1-238
வயது : 60 பாலினம் : ஆண்
Photo is available

370 UPX0577775
பெயர் : ரேவதி -
தந்தையின் பெயர்: ரவிச்சந்திரன் -
வீட்டு எண் : 1-238
வயது : 30 பாலினம் : பெண்
Photo is available

371 UPX0755173
பெயர் : மகாலட்சுமி -
கணவர் பெயர்: கோவிந்தராஜன் -
வீட்டு எண் : 1-365
வயது : 45 பாலினம் : பெண்
Photo is available

372 UPX0755116
பெயர் : ரமேஷ் -
தந்தையின் பெயர்: கோவிந்தராஜ் -
வீட்டு எண் : 1-365A
வயது : 29 பாலினம் : ஆண்
Photo is available

S 373 UPX0545038
DELETED
பெயர் : தேவிகா -
கணவர் பெயர்: சரவணகுமார் -
வீட்டு எண் : 1-413
வயது : 33 பாலினம் : பெண்
Photo is available

374 MSH1579283
பெயர் : மோகன்ராஜ் -
தந்தையின் பெயர்: சண்முகம் -
வீட்டு எண் : 1/485
வயது : 40 பாலினம் : ஆண்
Photo is available

375 UPX1920511
பெயர் : உமா
கணவர் பெயர்: குமார்
வீட்டு எண் : 1/505ஏ
வயது : 41 பாலினம் : பெண்
Photo is available

376 UPX0681189
பெயர் : ஐயப்பன் -
தந்தையின் பெயர்: ஹரிசங்கர் -
வீட்டு எண் : 1-567
வயது : 29 பாலினம் : ஆண்
Photo is available

377 UPX0317453
பெயர் : தங்கவேல் -
தந்தையின் பெயர்: சுப்ரமணி -
வீட்டு எண் : 1-571
வயது : 59 பாலினம் : ஆண்
Photo is available

378 UPX0317461
பெயர் : மாதேஸ்வரி -
கணவர் பெயர்: மணிவேல் -
வீட்டு எண் : 1-571
வயது : 47 பாலினம் : பெண்
Photo is available

379 UPX1754118
பெயர் : சக்தி
தந்தையின் பெயர்: ரவிச்சந்திரன்
வீட்டு எண் : 1/592ஸி
வயது : 24 பாலினம் : ஆண்
Photo is available

E 380 UPX0768176
DELETED
பெயர் : கிருஷ்ணசாமி -
தந்தையின் பெயர்: வெங்கட பெருமாள் -
வீட்டு எண் : 1-593
வயது : 84 பாலினம் : ஆண்
Photo is available

381 UPX0545145
பெயர் : வெண்ணிலா -
கணவர் பெயர்: கிருஷ்ணமூர்த்தி -
வீட்டு எண் : 1-600
வயது : 48 பாலினம் : பெண்
Photo is available

382 UPX0755140
பெயர் : கோகுல்நாத் கி
தந்தையின் பெயர்: கிருஷ்ணமூர்த்தி -
வீட்டு எண் : 1-600
வயது : 29 பாலினம் : ஆண்
Photo is available

383 UPX0911719
பெயர் : காயத்ரி -
தந்தையின் பெயர்: சுப்ரமணி -
வீட்டு எண் : 1-623
வயது : 30 பாலினம் : பெண்
Photo is available

384 UPX0845081
பெயர் : லஷ்மணன் -
தந்தையின் பெயர்: தங்கராஜ் -
வீட்டு எண் : 2-5
வயது : 29 பாலினம் : ஆண்
Photo is available

385 MSH2058063
பெயர் : சிங்காரவேல் -
தந்தையின் பெயர்: பழனியப்பன் -
வீட்டு எண் : 2-8
வயது : 48 பாலினம் : ஆண்
Photo is available

386 UPX1929280
பெயர் : பிரேம்குமார்
தந்தையின் பெயர்: மணி
வீட்டு எண் : 2/11
வயது : 34 பாலினம் : ஆண்
Photo is available

387 UPX1051002
பெயர் : ராஜ்குமார் -
தந்தையின் பெயர்: கோவிந்தராஜ் -
வீட்டு எண் : 2/11ஏ
வயது : 65 பாலினம் : ஆண்
Photo is available

388 MSH1579721
பெயர் : பாலாஜீ -
தந்தையின் பெயர்: முருகேசன் -
வீட்டு எண் : 2/13
வயது : 42 பாலினம் : ஆண்
Photo is available

389 UPX0817825
பெயர் : தமிழரசன் -
தந்தையின் பெயர்: பாலகிருஷ்ணன் -
வீட்டு எண் : 2-13
வயது : 29 பாலினம் : ஆண்
Photo is available

390 UPX0955138
பெயர் : புவனேஸ்வரி ம
தந்தையின் பெயர்: மருதை
வீட்டு எண் : 2-13
வயது : 27 பாலினம் : பெண்
Photo is available

391 UPX0955120
பெயர் : நிவேதா
தந்தையின் பெயர்: பெரியசாமி
வீட்டு எண் : 2-13
வயது : 26 பாலினம் : பெண்
Photo is available

392 UPX0261792
பெயர் : நாகப்பன் -
தந்தையின் பெயர்: சங்கப்பிள்ளை -
வீட்டு எண் : 2/19
வயது : 77 பாலினம் : ஆண்
Photo is available

393 MSH2053577
பெயர் : பாக்கியலெட்சுமி -
கணவர் பெயர்: யுகநாதன் -
வீட்டு எண் : 2-22C
வயது : 62 பாலினம் : பெண்
Photo is available

394 MSH2053460
பெயர் : சந்திரசேகர் -
தந்தையின் பெயர்: யுகநாதன் -
வீட்டு எண் : 2-22C
வயது : 38 பாலினம் : ஆண்
Photo is available

395 MSH1581529
பெயர் : அம்சராணி -
கணவர் பெயர்: செல்லமுத்து -
வீட்டு எண் : 2-28A
வயது : 55 பாலினம் : பெண்
Photo is available

396 UPX0653568
பெயர் : வேணுகோபால் -
தந்தையின் பெயர்: சீனிவாசன் -
வீட்டு எண் : 2-28B
வயது : 60 பாலினம் : ஆண்
Photo is available

397 UPX0100297
பெயர் : சியாம் பிரகாஷ்
தந்தையின் பெயர்: ராமகிருஷ்ணன் -
வீட்டு எண் : 2/28 பி
வயது : 35 பாலினம் : ஆண்
Photo is available

398 UPX0911701 பெயர் : அல்லாபிச்சை - தந்தையின் பெயர்: அசன்முகமது - வீட்டு எண் : 2-28G வயது : 28 பாலினம் : ஆண் Photo is available	399 UPX0955005 பெயர் : கீர்த்திஹாசன் தந்தையின் பெயர்: பாரதிதாசன் வீட்டு எண் : 2-29 வயது : 25 பாலினம் : ஆண் Photo is available	400 UPX1956747 பெயர் : சக்திபிரியா தந்தையின் பெயர்: பாரதிதாசன் வீட்டு எண் : 2/29 வயது : 22 பாலினம் : பெண் Photo is available
401 UPX0768135 பெயர் : சுகந்தி - தந்தையின் பெயர்: மனோகரன் - வீட்டு எண் : 2-34 வயது : 29 பாலினம் : பெண் Photo is available	402 UPX0317347 பெயர் : பழனியாண்டி - தந்தையின் பெயர்: மாணிக்கம் - வீட்டு எண் : 2-40 வயது : 39 பாலினம் : ஆண் Photo is available	403 UPX0001354 பெயர் : பிரியா - தந்தையின் பெயர்: கோவிந்தராஜ் - வீட்டு எண் : 2-40 வயது : 37 பாலினம் : பெண் Photo is available
404 UPX0317529 பெயர் : சௌந்திரராஜன் - தந்தையின் பெயர்: மாணிக்கம் - வீட்டு எண் : 2-40 வயது : 34 பாலினம் : ஆண் Photo is available	405 MSH1909233 பெயர் : சித்ரா - கணவர் பெயர்: சிவசங்கரன் - வீட்டு எண் : 2-46 வயது : 46 பாலினம் : பெண் Photo is available	406 UPX1050640 பெயர் : மோகனாம்பாள் - கணவர் பெயர்: சிவானந்தம் - வீட்டு எண் : 2-50 வயது : 64 பாலினம் : பெண் Photo is available
407 UPX0862474 பெயர் : பிரவீன்குமார் - தந்தையின் பெயர்: செல்வம் - வீட்டு எண் : 2-53 வயது : 27 பாலினம் : ஆண் Photo is available	408 UPX1956762 பெயர் : கோவிந்த் தந்தையின் பெயர்: முருகானந்தம் வீட்டு எண் : 2/64 வயது : 21 பாலினம் : ஆண் Photo is available	409 UPX1957414 பெயர் : பாக்கிய ஸ்ரீ தந்தையின் பெயர்: முருகானந்தம் வீட்டு எண் : 2/64 வயது : 21 பாலினம் : பெண் Photo is available
410 UPX0317388 பெயர் : சதீஷ்குமார் - தந்தையின் பெயர்: நாகராஜன் - வீட்டு எண் : 2-66 வயது : 39 பாலினம் : ஆண் Photo is available	411 UPX1929678 பெயர் : சாந்தி கணவர் பெயர்: சதீஸ்குமார் வீட்டு எண் : 2/92 வயது : 28 பாலினம் : பெண் Photo is available	412 UPX1003383 பெயர் : ரஞ்சித் தந்தையின் பெயர்: தங்கவேல் வீட்டு எண் : 2/97 வயது : 26 பாலினம் : ஆண் Photo is available
413 UPX0545087 பெயர் : அண்ணாவி - தந்தையின் பெயர்: காத்தான் - வீட்டு எண் : 2-108 வயது : 73 பாலினம் : ஆண் Photo is available	414 UPX0545095 பெயர் : சந்திரா - கணவர் பெயர்: அண்ணாவி - வீட்டு எண் : 2-108 வயது : 63 பாலினம் : பெண் Photo is available	415 UPX1949627 பெயர் : குங்கும சௌந்தரி கணவர் பெயர்: ரவி வீட்டு எண் : 2/121 வயது : 36 பாலினம் : பெண் Photo is available
416 UPX0317552 பெயர் : சிதம்பரம் - தந்தையின் பெயர்: பசுபதி - வீட்டு எண் : 2-122 வயது : 37 பாலினம் : ஆண் Photo is available	417 UPX0755124 பெயர் : நர்மதா - கணவர் பெயர்: தங்கராசு - வீட்டு எண் : 2-132 வயது : 43 பாலினம் : பெண் Photo is available	418 UPX0317545 பெயர் : சதீஷ்குமார் - தந்தையின் பெயர்: சுப்பிரமணியன் - வீட்டு எண் : 2-134 வயது : 38 பாலினம் : ஆண் Photo is available
419 UPX0317503 பெயர் : சாந்தி - கணவர் பெயர்: செல்வராஜ் - வீட்டு எண் : 2-150 வயது : 56 பாலினம் : பெண் Photo is available	420 UPX0545137 பெயர் : ராஜா - தந்தையின் பெயர்: கிருஷ்ணசாமி - வீட்டு எண் : 2-174 வயது : 50 பாலினம் : ஆண் Photo is available	421 UPX0545129 பெயர் : சுதா - கணவர் பெயர்: ராஜா - வீட்டு எண் : 2-174 வயது : 45 பாலினம் : பெண் Photo is available
422 UPX0755165 பெயர் : பூர்ணிமா - கணவர் பெயர்: சரவணன் - வீட்டு எண் : 2-176 வயது : 35 பாலினம் : பெண் Photo is available	423 UPX1003292 பெயர் : வர்ஷா தந்தையின் பெயர்: கிருஷ்ண மூர்த்தி வீட்டு எண் : 3/55 வயது : 26 பாலினம் : பெண் Photo is available	424 UPX1050657 பெயர் : ராசேந்திரன் - தந்தையின் பெயர்: பழனியாண்டி - வீட்டு எண் : 4 வயது : 56 பாலினம் : ஆண் Photo is available
425 UPX1050665 பெயர் : மஞ்சுளா - கணவர் பெயர்: ராசேந்திரன் - வீட்டு எண் : 4 வயது : 53 பாலினம் : பெண் Photo is available	426 UPX0768184 பெயர் : பிரசாத் - தந்தையின் பெயர்: ராஜேந்திரன் - வீட்டு எண் : 4 வயது : 28 பாலினம் : ஆண் Photo is available	427 UPX1050673 பெயர் : தங்கராசு - தந்தையின் பெயர்: பழனியாண்டி - வீட்டு எண் : 5 வயது : 53 பாலினம் : ஆண் Photo is available

428 UPX1050681
பெயர் : விமலா -
கணவர் பெயர்: தங்கராசு -
வீட்டு எண் : 5
வயது : 51 பாலினம் : பெண்
Photo is available

429 UPX1050707
பெயர் : அமுதா -
கணவர் பெயர்: செல்லையா -
வீட்டு எண் : 6
வயது : 52 பாலினம் : பெண்
Photo is available

430 MSH1579374
பெயர் : செண்பகவள்ளி -
கணவர் பெயர்: பரமசிவம் -
வீட்டு எண் : 7
வயது : 83 பாலினம் : பெண்
Photo is available

431 UPX1050715
பெயர் : மணி -
தந்தையின் பெயர்: ரெத்தினகிரி -
வீட்டு எண் : 11
வயது : 63 பாலினம் : ஆண்
Photo is available

432 UPX1050723
பெயர் : பழனியம்மாள் -
கணவர் பெயர்: மணி -
வீட்டு எண் : 11
வயது : 59 பாலினம் : பெண்
Photo is available

433 UPX1050731
பெயர் : முருகேசன் -
தந்தையின் பெயர்: வீரப்பன் -
வீட்டு எண் : 12
வயது : 68 பாலினம் : ஆண்
Photo is available

434 UPX1050749
பெயர் : ரெங்கநாயகி -
கணவர் பெயர்: முருகேசன் -
வீட்டு எண் : 12
வயது : 63 பாலினம் : பெண்
Photo is available

435 MSH1580182
பெயர் : விஜயலட்சுமி -
கணவர் பெயர்: பெரியசாமி -
வீட்டு எண் : 13
வயது : 52 பாலினம் : பெண்
Photo is available

436 UPX1050756
பெயர் : பாலகிருஷ்ணன் -
தந்தையின் பெயர்: தேவதாஸ் -
வீட்டு எண் : 13
வயது : 51 பாலினம் : ஆண்
Photo is available

437 UPX1050764
பெயர் : பரிமளா -
கணவர் பெயர்: பாலகிருஷ்ணன் -
வீட்டு எண் : 13
வயது : 50 பாலினம் : பெண்
Photo is available

438 UPX1050772
பெயர் : ராதாகிருஷ்ணன் -
தந்தையின் பெயர்: ஆறுமுகம் -
வீட்டு எண் : 16
வயது : 62 பாலினம் : ஆண்
Photo is available

439 UPX1050780
பெயர் : வளர்மதி -
கணவர் பெயர்: ராதாகிருஷ்ணன் -
வீட்டு எண் : 16
வயது : 53 பாலினம் : பெண்
Photo is available

440 MSH1581495
பெயர் : ரமேஷ் -
தந்தையின் பெயர்: தமிழ்மணி -
வீட்டு எண் : 17
வயது : 45 பாலினம் : ஆண்
Photo is available

441 UPX1050814
பெயர் : லட்சுமி -
கணவர் பெயர்: மணிவேல் -
வீட்டு எண் : 20
வயது : 57 பாலினம் : பெண்
Photo is available

S 442 UPX2097269
பெயர் : சுந்தரமூர்த்தி
தந்தையின் பெயர்: மில்லுராம்
வீட்டு எண் : 21/ஏ
வயது : 49 பாலினம் : ஆண்
DELETED
Photo is available

443 UPX1810779
பெயர் : பிச்சையம்மாள்
கணவர் பெயர்: துரைசாமி
வீட்டு எண் : 22
வயது : 82 பாலினம் : பெண்
Photo is available

444 UPX1050632
பெயர் : சுந்தரம் -
தந்தையின் பெயர்: கருப்பண்ணன் -
வீட்டு எண் : 24
வயது : 63 பாலினம் : ஆண்
Photo is available

445 UPX1050806
பெயர் : மாலதி -
கணவர் பெயர்: தமிழ்மணி -
வீட்டு எண் : 24
வயது : 50 பாலினம் : பெண்
Photo is available

446 UPX0572917
பெயர் : தீபராஜ் -
தந்தையின் பெயர்: சுந்தரம் -
வீட்டு எண் : 24
வயது : 31 பாலினம் : ஆண்
Photo is available

447 UPX0653493
பெயர் : தினேஷ் -
தந்தையின் பெயர்: சுந்தரம் -
வீட்டு எண் : 24
வயது : 30 பாலினம் : ஆண்
Photo is available

448 UPX1050822
பெயர் : சரவணவள்ளி -
கணவர் பெயர்: சுந்தரம் -
வீட்டு எண் : 25
வயது : 48 பாலினம் : பெண்
Photo is available

449 XPF0903211
பெயர் : ஜீவா -
தாயின் பெயர்: வடிவு இளவரசி -
வீட்டு எண் : 28
வயது : 27 பாலினம் : பெண்
Photo is available

450 UPX1050848
பெயர் : ராமகிருஷ்ணன் -
தந்தையின் பெயர்: சீனிவாசன் -
வீட்டு எண் : 28B
வயது : 68 பாலினம் : ஆண்
Photo is available

451 UPX1050855
பெயர் : உமாராணி -
கணவர் பெயர்: ராமகிருஷ்ணன் -
வீட்டு எண் : 28B
வயது : 58 பாலினம் : பெண்
Photo is available

452 UPX2035061
பெயர் : வேதாமணி
கணவர் பெயர்: எத்திராஜன்
வீட்டு எண் : 28சி
வயது : 57 பாலினம் : பெண்
Photo is available

453 MSH1179712
பெயர் : தசரதன் -
தந்தையின் பெயர்: ராமச்சந்திரன் -
வீட்டு எண் : 28
வயது : 50 பாலினம் : ஆண்
Photo is available

454 UPX1050863
பெயர் : பாரதிதாசன்
தந்தையின் பெயர்: பெரியசாமி -
வீட்டு எண் : 29
வயது : 57 பாலினம் : ஆண்
Photo is available

455 MSH1406503
பெயர் : ஜெயா -
கணவர் பெயர்: பாரதிதாசன் -
வீட்டு எண் : 29
வயது : 48 பாலினம் : பெண்
Photo is available

456 UPX1050871
பெயர் : பெரியசாமி -
தந்தையின் பெயர்: கருப்பண்ணன் -
வீட்டு எண் : 30
வயது : 80 பாலினம் : ஆண்
Photo is available

457 UPX1050889
பெயர் : மாணிக்கம்மாள் -
கணவர் பெயர்: பெரியசாமி -
வீட்டு எண் : 30
வயது : 73 பாலினம் : பெண்
Photo is available

458 UPX1050897 பெயர் : கண்ணதாசன் - தந்தையின் பெயர்: பெரியசாமி - வீட்டு எண் : 30 வயது : 58 பாலினம் : ஆண் Photo is available	459 MSH1406511 பெயர் : நிர்மலா க கணவர் பெயர்: கண்ணதசன் - வீட்டு எண் : 30 வயது : 43 பாலினம் : பெண் Photo is available	460 UPX0653576 பெயர் : சீத்தா - கணவர் பெயர்: சிங்காரவேல் - வீட்டு எண் : 32-1 வயது : 37 பாலினம் : பெண் Photo is available
461 MSH1400555 பெயர் : ஜோதி - கணவர் பெயர்: செல்லப்பன் - வீட்டு எண் : 34 வயது : 49 பாலினம் : பெண் Photo is available	462 MSH1577519 பெயர் : பழனியம்மாள் - கணவர் பெயர்: பெருமாள்பிள்ளை - வீட்டு எண் : 36 வயது : 74 பாலினம் : பெண் Photo is available	463 MSH1580893 பெயர் : ஜெயலட்சுமி - கணவர் பெயர்: ராஜ் - வீட்டு எண் : 36 வயது : 56 பாலினம் : பெண் Photo is available
464 UPX1050939 பெயர் : காவேரி - கணவர் பெயர்: கோவிந்தராஜ் - வீட்டு எண் : 40 வயது : 63 பாலினம் : பெண் Photo is available	465 MSH1580265 பெயர் : சங்கர் - தந்தையின் பெயர்: கோவிந்தராஜ் - வீட்டு எண் : 40 வயது : 42 பாலினம் : ஆண் Photo is available	466 UPX1050947 பெயர் : சகுந்தலா - கணவர் பெயர்: ஆறுமுகம் - வீட்டு எண் : 46 வயது : 68 பாலினம் : பெண் Photo is available
467 UPX1050954 பெயர் : சிவசங்கரன் தந்தையின் பெயர்: ஆறுமுகம் - வீட்டு எண் : 46 வயது : 54 பாலினம் : ஆண் Photo is available	468 UPX1050962 பெயர் : மாணிக்கம் - தந்தையின் பெயர்: ஆறுமுகம் - வீட்டு எண் : 46 வயது : 52 பாலினம் : ஆண் Photo is available	469 MSH1577311 பெயர் : லோகநாதன் - தந்தையின் பெயர்: மருதை - வீட்டு எண் : 47 வயது : 56 பாலினம் : ஆண் Photo is available
470 MSH1913011 பெயர் : உஷாராணி - கணவர் பெயர்: லோகநாதன் - வீட்டு எண் : 47 வயது : 50 பாலினம் : பெண் Photo is available	471 UPX1050988 பெயர் : இந்திராணி - கணவர் பெயர்: மருதை - வீட்டு எண் : 48 வயது : 52 பாலினம் : பெண் Photo is available	472 UPX1051028 பெயர் : முருகானந்தம் - தந்தையின் பெயர்: கோவிந்தராஜீ - வீட்டு எண் : 49A வயது : 60 பாலினம் : ஆண் Photo is available
473 MSH1581552 பெயர் : சத்தியபாமா - கணவர் பெயர்: முருகானந்தம் - வீட்டு எண் : 49A வயது : 57 பாலினம் : பெண் Photo is available	474 UPX0159111 பெயர் : கோகிலா - கணவர் பெயர்: நாராயணசாமி - வீட்டு எண் : 577 வயது : 61 பாலினம் : பெண் Photo is available	475 UPX0159129 பெயர் : கிரி - தந்தையின் பெயர்: நாராயணசாமி - வீட்டு எண் : 577 வயது : 38 பாலினம் : ஆண் Photo is available
476 UPX0681270 பெயர் : கிருத்திகா - கணவர் பெயர்: கிரி - வீட்டு எண் : 577-101 வயது : 33 பாலினம் : பெண் Photo is available	477 UPX0317487 பெயர் : பன்னீர்செல்வம் - தந்தையின் பெயர்: ராஜலிங்கம் - வீட்டு எண் : 582 வயது : 39 பாலினம் : ஆண் Photo is available	478 UPX0317495 பெயர் : பெரியக்காள் - கணவர் பெயர்: பன்னீர்செல்வம் - வீட்டு எண் : 582 வயது : 32 பாலினம் : பெண் Photo is available
479 UPX0653535 பெயர் : பூர்ணிமா - தந்தையின் பெயர்: திலீப்குமார் - வீட்டு எண் : 593 வயது : 34 பாலினம் : பெண் Photo is available	480 UPX0158782 பெயர் : தேவ் ஆனந்த் - தந்தையின் பெயர்: அசோக்குமார் - வீட்டு எண் : 594 வயது : 39 பாலினம் : ஆண் Photo is available	481 UPX0158394 பெயர் : பிரேம் ஆனந்த் - தந்தையின் பெயர்: அசோக்குமார் - வீட்டு எண் : 594 வயது : 37 பாலினம் : ஆண் Photo is available
482 UPX0845149 பெயர் : ரேவதி - கணவர் பெயர்: தேவ்ஆனந்த் - வீட்டு எண் : 594-1 வயது : 33 பாலினம் : பெண் Photo is available		

483 UPX0577825 பெயர் : பரித் மூசா - தந்தையின் பெயர்: ஷேக் மெகபூப் - வீட்டு எண் : 1 வயது : 30 பாலினம் : ஆண் Photo is available	484 UPX0768093 பெயர் : தனசேகர் - தந்தையின் பெயர்: அண்ணாதுரை - வீட்டு எண் : 1-313 வயது : 29 பாலினம் : ஆண் Photo is available	485 UPX2014678 பெயர் : சிபிஹர்ஷினி கணவர் பெயர்: ரமேஷ்குமார் வீட்டு எண் : 1/365ஏ வயது : 22 பாலினம் : பெண் Photo is available
486 UPX0862581 பெயர் : சரோஜா - கணவர் பெயர்: அயினான் - வீட்டு எண் : 1-581 வயது : 71 பாலினம் : பெண் Photo is available	487 UPX0577783 பெயர் : சுகந்தி - கணவர் பெயர்: பெருமாள் - வீட்டு எண் : 1-581 வயது : 44 பாலினம் : பெண் Photo is available	488 MSH1581446 பெயர் : பிரேமா - கணவர் பெயர்: ரவிச்சந்திரன் - வீட்டு எண் : 1/592சி வயது : 47 பாலினம் : பெண் Photo is available
# 489 UPX0158964 பெயர் : ரமேஷ் நல்லுசாமி தந்தையின் பெயர்: நல்லுசாமி - வீட்டு எண் : 1/630 வயது : 35 பாலினம் : ஆண் Photo is available	490 UPX2014702 பெயர் : கார்த்திக் தந்தையின் பெயர்: செல்வராஜ் வீட்டு எண் : 2/4-1 வயது : 20 பாலினம் : ஆண் Photo is available	491 UPX0381558 பெயர் : சபரிஷ் - தந்தையின் பெயர்: ராஜகுமார் - வீட்டு எண் : 2/11ஏ வயது : 32 பாலினம் : ஆண் Photo is available
492 MSH2073112 பெயர் : தனபால் - தந்தையின் பெயர்: கணேசன் - வீட்டு எண் : 2-40 வயது : 45 பாலினம் : ஆண் Photo is available	493 UPX1810787 பெயர் : மகாலெட்சுமி கணவர் பெயர்: மாணிக்கவாசகம் வீட்டு எண் : 2-46 வயது : 37 பாலினம் : பெண் Photo is available	494 MSH2073120 பெயர் : காயத்ரி - தந்தையின் பெயர்: சிவானந்தம் - வீட்டு எண் : 2-50 வயது : 36 பாலினம் : பெண் Photo is available
495 UPX0381566 பெயர் : ராமச்சந்திரன் - தந்தையின் பெயர்: மோகனாம்பாள் - வீட்டு எண் : 2-50 வயது : 32 பாலினம் : ஆண் Photo is available	496 MSH2052033 பெயர் : மல்லிகா - கணவர் பெயர்: செல்வராஜ் - வீட்டு எண் : 2-59A வயது : 56 பாலினம் : பெண் Photo is available	497 MSH1994714 பெயர் : தேவிகா - கணவர் பெயர்: கணகராஜன் - வீட்டு எண் : 2-64 வயது : 43 பாலினம் : பெண் Photo is available
498 UPX0862516 பெயர் : சிந்துஜா - தந்தையின் பெயர்: நாகேந்திரன் - வீட்டு எண் : 2-67A வயது : 27 பாலினம் : பெண் Photo is available	499 UPX0513366 பெயர் : பாக்யா - கணவர் பெயர்: தனசேகரன் - வீட்டு எண் : 2-70A வயது : 37 பாலினம் : பெண் Photo is available	500 UPX0262113 பெயர் : பாபு - தந்தையின் பெயர்: ஜெயபால் - வீட்டு எண் : 2-74 வயது : 51 பாலினம் : ஆண் Photo is available
501 UPX0001065 பெயர் : ரேணுகா - கணவர் பெயர்: பாபு - வீட்டு எண் : 2-74 வயது : 42 பாலினம் : பெண் Photo is available	502 UPX0862557 பெயர் : ஜெகதீசன் - தந்தையின் பெயர்: ஆறுமுகம் - வீட்டு எண் : 2-76 வயது : 27 பாலினம் : ஆண் Photo is available	503 MSH2054559 பெயர் : மஞ்சுளா - தந்தையின் பெயர்: கலியராஜ் - வீட்டு எண் : 2-79 வயது : 47 பாலினம் : பெண் Photo is available
504 NMJ0913392 பெயர் : சபரீஸ்வரி தந்தையின் பெயர்: இன்பமணி வீட்டு எண் : 2/80 வயது : 33 பாலினம் : பெண் Photo is available	505 MSH2073104 பெயர் : பிரபு - தந்தையின் பெயர்: ராஜூ - வீட்டு எண் : 2-81 வயது : 38 பாலினம் : ஆண் Photo is available	506 UPX2054963 பெயர் : ஸ்ரீஹரி ச தந்தையின் பெயர்: சந்திரசேகரன் வீட்டு எண் : 2/82 வயது : 20 பாலினம் : ஆண் Photo is available
507 UPX0862615 பெயர் : பார்வதி - கணவர் பெயர்: சின்னசாமி - வீட்டு எண் : 2-85 வயது : 68 பாலினம் : பெண் Photo is available	508 UPX1051051 பெயர் : பாஸ்கர் - தந்தையின் பெயர்: ஜெயராமன் - வீட்டு எண் : 2-85 வயது : 59 பாலினம் : ஆண் Photo is available	509 UPX1051069 பெயர் : கனகவள்ளி - கணவர் பெயர்: பாஸ்கர் - வீட்டு எண் : 2-85 வயது : 54 பாலினம் : பெண் Photo is available
510 MSH2031979 பெயர் : பிரபாகரன் - தந்தையின் பெயர்: பாஸ்கர் - வீட்டு எண் : 2-85 வயது : 37 பாலினம் : ஆண் Photo is available	511 UPX0862599 பெயர் : கோவிந்தராஜ் - தந்தையின் பெயர்: சின்னசாமி - வீட்டு எண் : 2-85 வயது : 36 பாலினம் : ஆண் Photo is available	512 UPX0862631 பெயர் : ஹேமா - கணவர் பெயர்: கோவிந்தராஜ் - வீட்டு எண் : 2-85 வயது : 32 பாலினம் : பெண் Photo is available

513 UPX0572743
பெயர் : கலையரசி -
கணவர் பெயர்: பாலகிருஷ்ணன் -
வீட்டு எண் : 2-86
வயது : 42 பாலினம் : பெண்
Photo is available

514 UPX1956721
பெயர் : யுவஸ்ரீ
தந்தையின் பெயர்: பாலகிருஷ்ணன்
வீட்டு எண் : 2/86
வயது : 21 பாலினம் : பெண்
Photo is available

515 UPX0001800
பெயர் : கவிதா -
கணவர் பெயர்: மணிகண்டன் -
வீட்டு எண் : 2-88
வயது : 46 பாலினம் : பெண்
Photo is available

516 UPX2014686
பெயர் : ஜெயபிரகாஷ்
தந்தையின் பெயர்: வைரமணி
வீட்டு எண் : 2/89-55
வயது : 40 பாலினம் : ஆண்
Photo is available

517 UPX0316877
பெயர் : சதீஸ்குமார் -
தந்தையின் பெயர்: சகாதேவன் -
வீட்டு எண் : 2/92
வயது : 36 பாலினம் : ஆண்
Photo is available

518 UPX2081867
பெயர் : ஆனந்தகுமார் சே
தந்தையின் பெயர்: சேகர்
வீட்டு எண் : 2/93
வயது : 23 பாலினம் : ஆண்
Photo is available

519 UPX2085587
பெயர் : பூபாலன் த
தந்தையின் பெயர்: தங்கவேல்
வீட்டு எண் : 2/97
வயது : 24 பாலினம் : ஆண்
Photo is available

520 UPX0862649
பெயர் : பிரேமா -
கணவர் பெயர்: முருகன் -
வீட்டு எண் : 2-99-1
வயது : 37 பாலினம் : பெண்
Photo is available

521 UPX2085637
பெயர் : ஜீவானந்தம் சீ
தந்தையின் பெயர்: சீனிவாசன்
வீட்டு எண் : 2/106
வயது : 21 பாலினம் : ஆண்
Photo is available

522 UPX2095719
பெயர் : காவியா
கணவர் பெயர்: அஜீத்குமார்
வீட்டு எண் : 2/108
வயது : 20 பாலினம் : பெண்
Photo is available

523 UPX0845156
பெயர் : கிருஷ்ணவேணி -
கணவர் பெயர்: சரவணன் -
வீட்டு எண் : 2-109
வயது : 29 பாலினம் : பெண்
Photo is available

524 UPX0100487
பெயர் : அமுதா -
கணவர் பெயர்: சேகர் -
வீட்டு எண் : 2-113
வயது : 52 பாலினம் : பெண்
Photo is available

525 UPX0862540
பெயர் : தியாகராஜன் -
தந்தையின் பெயர்: வீரக்குமார் -
வீட்டு எண் : 2-113
வயது : 27 பாலினம் : ஆண்
Photo is available

526 UPX2116788
பெயர் : தனுஷ் அ
தந்தையின் பெயர்: அய்யனார்
வீட்டு எண் : 2/113
வயது : 19 பாலினம் : ஆண்
Photo is available

527 UPX0862490
பெயர் : அய்யனார் -
தந்தையின் பெயர்: கிருஷ்ணமூர்த்தி -
வீட்டு எண் : 2-118
வயது : 27 பாலினம் : ஆண்
Photo is available

528 MSH2073096
பெயர் : தினேஷ் -
தந்தையின் பெயர்: ஜெயராமன் -
வீட்டு எண் : 2-119
வயது : 36 பாலினம் : ஆண்
Photo is available

529 UPX0158584
பெயர் : அலமேலு -
கணவர் பெயர்: சுந்தரம் -
வீட்டு எண் : 2-120
வயது : 50 பாலினம் : பெண்
Photo is available

530 MSH2058311
பெயர் : காளியம்மாள் -
கணவர் பெயர்: முத்துசாமி -
வீட்டு எண் : 2-122
வயது : 52 பாலினம் : பெண்
Photo is available

531 UPX1051077
பெயர் : அன்னர் -
தந்தையின் பெயர்: பரமசிவம் -
வீட்டு எண் : 2-125
வயது : 73 பாலினம் : ஆண்
Photo is available

532 MSH1400548
பெயர் : முருகன் -
தந்தையின் பெயர்: அன்னர் -
வீட்டு எண் : 2-125
வயது : 42 பாலினம் : ஆண்
Photo is available

533 UPX0862532
பெயர் : ராஜ்குமார் -
தந்தையின் பெயர்: பாலசுப்பிரமணி -
வீட்டு எண் : 2-125
வயது : 27 பாலினம் : ஆண்
Photo is available

534 UPX1971910
பெயர் : மகேஸ்வரி
தந்தையின் பெயர்: சங்கர்
வீட்டு எண் : 2/126
வயது : 31 பாலினம் : பெண்
Photo is available

535 UPX2083053
பெயர் : சூ அனகா
கணவர் பெயர்: சூர்யா
வீட்டு எண் : 2/136
வயது : 19 பாலினம் : பெண்
Photo is available

536 UPX0158634
பெயர் : நதியா -
தந்தையின் பெயர்:
கோபாலகிருஷ்ணன் -
வீட்டு எண் : 2-141
வயது : 40 பாலினம் : பெண்
Photo is available

537 UPX0381574
பெயர் : ரகுநாத் -
தந்தையின் பெயர்: செல்வராசு -
வீட்டு எண் : 2-144
வயது : 32 பாலினம் : ஆண்
Photo is available

538 UPX0911693
பெயர் : திணேஷ்குமார் -
தந்தையின் பெயர்: செல்வராசு -
வீட்டு எண் : 2-144
வயது : 27 பாலினம் : ஆண்
Photo is available

539 UPX1895440
பெயர் : நிவேதா
தந்தையின் பெயர்: ரவிச்சந்திரன்
வீட்டு எண் : 2/147
வயது : 23 பாலினம் : பெண்
Photo is available

540 UPX0381590
பெயர் : பிருந்தா -
தந்தையின் பெயர்: ராமநாதன் -
வீட்டு எண் : 2-156
வயது : 35 பாலினம் : பெண்
Photo is available

541 UPX0768200
பெயர் : மணிகண்டன் -
தந்தையின் பெயர்: ஜெயராமன் -
வீட்டு எண் : 2-164
வயது : 30 பாலினம் : ஆண்
Photo is available

542 UPX0845172
பெயர் : ஹாரணி -
தந்தையின் பெயர்: சந்திரசேகரன் -
வீட்டு எண் : 2-282
வயது : 29 பாலினம் : பெண்
Photo is available

543 UPX2014694 பெயர் : லோகேஸ்வரி தந்தையின் பெயர்: குணசேகர் வீட்டு எண் : 3/105ஏ வயது : 21 பாலினம் : பெண் Photo is available	544 UPX0381608 பெயர் : கீதா - கணவர் பெயர்: சக்திவேல் - வீட்டு எண் : 8B வயது : 38 பாலினம் : பெண் Photo is available	545 UPX0157925 பெயர் : சரஸ்வதி அம்மாள் - கணவர் பெயர்: அங்கமுத்து - வீட்டு எண் : 27 வயது : 80 பாலினம் : பெண் Photo is available
546 UPX1051085 பெயர் : ராமுபிள்ளை - தந்தையின் பெயர்: முத்துகருப்பன் - வீட்டு எண் : 52 வயது : 93 பாலினம் : ஆண் Photo is available	547 UPX1051101 பெயர் : பாலகிருஷ்ணன் - தந்தையின் பெயர்: ராமுபிள்ளை - வீட்டு எண் : 52 வயது : 54 பாலினம் : ஆண் Photo is available	548 MSH1578459 பெயர் : அசோக்குமார் - தந்தையின் பெயர்: ராமுபிள்ளை - வீட்டு எண் : 52 வயது : 52 பாலினம் : ஆண் Photo is available
549 UPX1051119 பெயர் : மனோகரன் - தந்தையின் பெயர்: வேலு - வீட்டு எண் : 53 வயது : 63 பாலினம் : ஆண் Photo is available	550 UPX1051127 பெயர் : ஆறுமுகம் - தந்தையின் பெயர்: வேலு - வீட்டு எண் : 53 வயது : 60 பாலினம் : ஆண் Photo is available	551 UPX1051135 பெயர் : ஜோதிலட்சமி - கணவர் பெயர்: மனேகாரன் - வீட்டு எண் : 53 வயது : 53 பாலினம் : பெண் Photo is available
552 UPX1051143 பெயர் : பரமேஸ்வரி - கணவர் பெயர்: ஆறுமுகம் - வீட்டு எண் : 53 வயது : 52 பாலினம் : பெண் Photo is available	553 UPX1051150 பெயர் : கன்னியப்பன் - தந்தையின் பெயர்: ராஜகோபால்பிள்ளை - வீட்டு எண் : 60 வயது : 85 பாலினம் : ஆண் Photo is available	554 UPX1051168 பெயர் : ராஜலட்சுமி - கணவர் பெயர்: கன்னியப்பன் - வீட்டு எண் : 60 வயது : 80 பாலினம் : பெண் Photo is available
555 UPX1051176 பெயர் : கணேசன் - தந்தையின் பெயர்: ஆண்டியப்பமுத்துராஜா - வீட்டு எண் : 61 வயது : 76 பாலினம் : ஆண் Photo is available	556 UPX1051184 பெயர் : ராஜரெத்தினம் - தந்தையின் பெயர்: கணேசன் - வீட்டு எண் : 61 வயது : 53 பாலினம் : ஆண் Photo is available	557 UPX1051192 பெயர் : சசிகுமார் - தந்தையின் பெயர்: கணேசன் - வீட்டு எண் : 61 வயது : 50 பாலினம் : ஆண் Photo is available
558 UPX1051200 பெயர் : கனகராசன் - தந்தையின் பெயர்: துரைராஜ் - வீட்டு எண் : 64 வயது : 54 பாலினம் : ஆண் Photo is available	559 UPX1051218 பெயர் : நாகராஜன் சா தந்தையின் பெயர்: சாமிசெட்டியார் வீட்டு எண் : 66 வயது : 75 பாலினம் : ஆண் Photo is available	560 UPX1051226 பெயர் : ராசாத்தி - கணவர் பெயர்: நாகராசன் - வீட்டு எண் : 66 வயது : 65 பாலினம் : பெண் Photo is available
561 MSH1400589 பெயர் : செந்தில்குமார் நா தந்தையின் பெயர்: நாகராஜன் - வீட்டு எண் : 66 வயது : 47 பாலினம் : ஆண் Photo is available	562 UPX2141588 பெயர் : அகல்யா த தந்தையின் பெயர்: தனசேகரன் வீட்டு எண் : 70 வயது : 19 பாலினம் : பெண் Photo is available	563 MSH1580257 பெயர் : பெரியசாமி - தந்தையின் பெயர்: பொன்னம்பலம் - வீட்டு எண் : 71 வயது : 66 பாலினம் : ஆண் Photo is available
564 UPX1051242 பெயர் : சரஸ்வதி - கணவர் பெயர்: செல்வராசு - வீட்டு எண் : 72 வயது : 66 பாலினம் : பெண் Photo is available	565 MSH1578194 பெயர் : செல்வி - கணவர் பெயர்: ரவி - வீட்டு எண் : 73 வயது : 54 பாலினம் : பெண் Photo is available	566 MSH1579101 பெயர் : ரமேஷ் - தந்தையின் பெயர்: ரெங்கசாமி - வீட்டு எண் : 74 வயது : 47 பாலினம் : ஆண் Photo is available
567 UPX1051283 பெயர் : புஸ்பராணி - கணவர் பெயர்: பாலச்சந்திரன் - வீட்டு எண் : 75 வயது : 75 பாலினம் : பெண் Photo is available	568 MSH1580414 பெயர் : ஹேமா - கணவர் பெயர்: நாகேந்திரன் - வீட்டு எண் : 75 வயது : 54 பாலினம் : பெண் Photo is available	569 MSH1576909 பெயர் : ஆறுமுகம் - தந்தையின் பெயர்: அய்யனார் - வீட்டு எண் : 76 வயது : 49 பாலினம் : ஆண் Photo is available
570 MSH1577600 பெயர் : சொர்ணாம்பிகை - கணவர் பெயர்: ஆறுமுகம் - வீட்டு எண் : 76 வயது : 47 பாலினம் : பெண் Photo is available	571 UPX1051291 பெயர் : வீரகுமார் - தந்தையின் பெயர்: மருதை - வீட்டு எண் : 78 வயது : 53 பாலினம் : ஆண் Photo is available	572 MSH1577618 பெயர் : சுமதி - கணவர் பெயர்: வீரகுமார் - வீட்டு எண் : 78 வயது : 49 பாலினம் : பெண் Photo is available

573 UPX1051309 பெயர் : இந்திராணி - கணவர் பெயர்: கலியராஜ் - வீட்டு எண் : 79 வயது : 63 பாலினம் : பெண் Photo is available	574 UPX1051317 பெயர் : பரிமளா - தந்தையின் பெயர்: கலியராஜ் - வீட்டு எண் : 79 வயது : 50 பாலினம் : பெண் Photo is available	575 MSH1577188 பெயர் : கண்ணன் - தந்தையின் பெயர்: கலியராஜ் - வீட்டு எண் : 79 வயது : 45 பாலினம் : ஆண் Photo is available
576 UPX1051325 பெயர் : பாத்திமாபீபி - தந்தையின் பெயர்: கபூர்பாய் - வீட்டு எண் : 80 வயது : 68 பாலினம் : பெண் Photo is available	577 UPX1051333 பெயர் : சேக் மகபூப் - தந்தையின் பெயர்: கபூர் பாய் - வீட்டு எண் : 80 வயது : 61 பாலினம் : ஆண் Photo is available	578 MSH1578756 பெயர் : அப்துல்அஜீஸ் - தந்தையின் பெயர்: காதர்உசேன் - வீட்டு எண் : 80 வயது : 42 பாலினம் : ஆண் Photo is available
579 MSH1578731 பெயர் : சந்திரசேகரன் - தந்தையின் பெயர்: நாராயணசாமி - வீட்டு எண் : 82 வயது : 65 பாலினம் : ஆண் Photo is available	580 MSH1580422 பெயர் : அய்யனார் - தந்தையின் பெயர்: அங்கமுத்து - வீட்டு எண் : 83 வயது : 51 பாலினம் : ஆண் Photo is available	581 UPX1051341 பெயர் : சேகர் - தந்தையின் பெயர்: ஜெயராமன் - வீட்டு எண் : 85 வயது : 66 பாலினம் : ஆண் Photo is available
582 UPX1051358 பெயர் : பெருமாள் - தந்தையின் பெயர்: ஜெயராமன் - வீட்டு எண் : 86 வயது : 61 பாலினம் : ஆண் Photo is available	583 UPX1051366 பெயர் : பாலகிருஷ்ணன் - தந்தையின் பெயர்: ஜெயராமன் - வீட்டு எண் : 86 வயது : 50 பாலினம் : ஆண் Photo is available	584 MSH1938570 பெயர் : கருப்பன் - தந்தையின் பெயர்: வீரையன்முத்துராஜா - வீட்டு எண் : 88 வயது : 73 பாலினம் : ஆண் Photo is available
585 UPX1051374 பெயர் : இளஞ்சியம் - கணவர் பெயர்: கருப்பன் - வீட்டு எண் : 88 வயது : 67 பாலினம் : பெண் Photo is available	586 MSH1576982 பெயர் : விஜயகுமார் - தந்தையின் பெயர்: கருப்பன் - வீட்டு எண் : 88 வயது : 44 பாலினம் : ஆண் Photo is available	587 MSH1581388 பெயர் : சக்திவேல் - தந்தையின் பெயர்: கருப்பன் - வீட்டு எண் : 88 வயது : 42 பாலினம் : ஆண் Photo is available
588 UPX1051382 பெயர் : செந்தில்குமார் - தந்தையின் பெயர்: பெரியண்ணன் - வீட்டு எண் : 89 வயது : 50 பாலினம் : ஆண் Photo is available	589 UPX1051390 பெயர் : மணியம்மாள் - கணவர் பெயர்: பாலகிருஷ்ணன் - வீட்டு எண் : 92 வயது : 82 பாலினம் : பெண் Photo is available	590 UPX1051408 பெயர் : சகாதேவன் - தந்தையின் பெயர்: பாலகிருஷ்ணன் - வீட்டு எண் : 92 வயது : 61 பாலினம் : ஆண் Photo is available
591 UPX1051416 பெயர் : பெரியக்காள் - கணவர் பெயர்: அண்ணாவி - வீட்டு எண் : 93 வயது : 64 பாலினம் : பெண் Photo is available	592 MSH1578079 பெயர் : சேகர் - தந்தையின் பெயர்: அண்ணாவி - வீட்டு எண் : 93 வயது : 54 பாலினம் : ஆண் Photo is available	593 UPX1051424 பெயர் : ராமாயி - கணவர் பெயர்: சண்முகம் - வீட்டு எண் : 94 வயது : 70 பாலினம் : பெண் Photo is available
594 MSH1578418 பெயர் : இளஞ்சியம் - கணவர் பெயர்: பெரியசாமி - வீட்டு எண் : 94 வயது : 59 பாலினம் : பெண் Photo is available	595 UPX1051440 பெயர் : சங்கரி - கணவர் பெயர்: துரைராஜ் - வீட்டு எண் : 95 வயது : 78 பாலினம் : பெண் Photo is available	596 UPX1051457 பெயர் : ரவீந்ததிரன் - தந்தையின் பெயர்: துரைராஜ் - வீட்டு எண் : 95 வயது : 53 பாலினம் : ஆண் Photo is available
597 MSH1578343 பெயர் : உஷாராணி - கணவர் பெயர்: ரவீந்திரன் - வீட்டு எண் : 95 வயது : 47 பாலினம் : பெண் Photo is available	598 UPX1051465 பெயர் : சக்திவேல் - தந்தையின் பெயர்: மலையாளன் - வீட்டு எண் : 96 வயது : 54 பாலினம் : ஆண் Photo is available	599 MSH1578160 பெயர் : சுமதி - கணவர் பெயர்: சக்திவேல் - வீட்டு எண் : 96 வயது : 44 பாலினம் : பெண் Photo is available
600 MSH1580448 பெயர் : மாரியப்பன் - தந்தையின் பெயர்: வைரப்பெருமாள் - வீட்டு எண் : 97 வயது : 48 பாலினம் : ஆண் Photo is available	601 MSH1577741 பெயர் : கிருஷ்ணமூர்த்தி - தந்தையின் பெயர்: வைரப்பெருமாள் - வீட்டு எண் : 97 வயது : 42 பாலினம் : ஆண் Photo is available	# 602 MSH1576891 பெயர் : ஆறுமுகம் - தந்தையின் பெயர்: பரமசிவம் - வீட்டு எண் : 98 வயது : 44 பாலினம் : ஆண் Photo is available

603 UPX1051473
பெயர் : ராசலிங்கம் -
தந்தையின் பெயர்: பரமசிவம் -
வீட்டு எண் : 99
வயது : 78 பாலினம் : ஆண்
Photo is available

604 UPX1051481
பெயர் : சுசீலா -
கணவர் பெயர்: ராசலிங்கம் -
வீட்டு எண் : 99
வயது : 73 பாலினம் : பெண்
Photo is available

605 UPX1051499
பெயர் : தெய்வானை -
கணவர் பெயர்: அன்னர் -
வீட்டு எண் : 99
வயது : 68 பாலினம் : பெண்
Photo is available

606 UPX1051507
பெயர் : தங்கவேல் -
தந்தையின் பெயர்: பரமசிவம் -
வீட்டு எண் : 99
வயது : 65 பாலினம் : ஆண்
Photo is available

607 UPX1051515
பெயர் : தனம் -
கணவர் பெயர்: தங்கவேல் -
வீட்டு எண் : 99
வயது : 60 பாலினம் : பெண்
Photo is available

608 UPX0158253
பெயர் : நாகராஜன் -
தந்தையின் பெயர்: ராசலிங்கம் -
வீட்டு எண் : 99
வயது : 51 பாலினம் : ஆண்
Photo is available

609 MSH1578723
பெயர் : லலிதா -
கணவர் பெயர்: நடராஜன் -
வீட்டு எண் : 99
வயது : 47 பாலினம் : பெண்
Photo is available

610 MSH1577550
பெயர் : நல்லம்மாள் -
கணவர் பெயர்: சக்திவேல் -
வீட்டு எண் : 100
வயது : 69 பாலினம் : பெண்
Photo is available

611 MSH1579556
பெயர் : சுரேஷ் -
தந்தையின் பெயர்: சக்திவேல் -
வீட்டு எண் : 100
வயது : 42 பாலினம் : ஆண்
Photo is available

612 UPX1051549
பெயர் : மணிமேகலை -
கணவர் பெயர்: சுந்தரராசன் -
வீட்டு எண் : 103
வயது : 56 பாலினம் : பெண்
Photo is available

613 MSH1576917
பெயர் : கோபாலகிருஷ்ணன் -
தந்தையின் பெயர்: ஆறுமுகம் -
வீட்டு எண் : 103
வயது : 41 பாலினம் : ஆண்
Photo is available

614 UPX1051556
பெயர் : ரெத்தினகிரி -
தந்தையின் பெயர்: ராசலிங்கம் -
வீட்டு எண் : 103A
வயது : 57 பாலினம் : ஆண்
Photo is available

615 UPX1051564
பெயர் : கமலம் -
கணவர் பெயர்: ரெத்தினகிரி -
வீட்டு எண் : 103A
வயது : 53 பாலினம் : பெண்
Photo is available

616 MSH1174127
பெயர் : தியாகராஜன் -
தந்தையின் பெயர்: ராஜலிங்கம் -
வீட்டு எண் : 103B
வயது : 69 பாலினம் : ஆண்
Photo is available

617 MSH1174705
பெயர் : ராஜாமணி -
கணவர் பெயர்: தியாகராஜன் -
வீட்டு எண் : 103B
வயது : 63 பாலினம் : பெண்
Photo is available

618 UPX1051580
பெயர் : ராஜேஸ்வரி -
கணவர் பெயர்: மருதை -
வீட்டு எண் : 104
வயது : 68 பாலினம் : பெண்
Photo is available

619 MSH1331305
பெயர் : சீனிவாசன் -
தந்தையின் பெயர்: தங்கராஜ் -
வீட்டு எண் : 106
வயது : 50 பாலினம் : ஆண்
Photo is available

620 MSH1578400
பெயர் : மணோகரன் -
தந்தையின் பெயர்: தங்கராஜ் -
வீட்டு எண் : 106
வயது : 49 பாலினம் : ஆண்
Photo is available

621 MSH1578327
பெயர் : செல்வி -
கணவர் பெயர்: சீனிவாசன் -
வீட்டு எண் : 106
வயது : 48 பாலினம் : பெண்
Photo is available

622 MSH1912971
பெயர் : ரமேஷ் -
தந்தையின் பெயர்: கண்ணன் -
வீட்டு எண் : 107
வயது : 43 பாலினம் : ஆண்
Photo is available

623 UPX1051614
பெயர் : முருகானந்தம் -
தந்தையின் பெயர்: பரமசிவம் -
வீட்டு எண் : 108
வயது : 50 பாலினம் : ஆண்
Photo is available

624 UPX1051630
பெயர் : பட்டு -
கணவர் பெயர்: கோவிந்தன் -
வீட்டு எண் : 109
வயது : 72 பாலினம் : பெண்
Photo is available

625 MSH1382332
பெயர் : ராசு -
தந்தையின் பெயர்: கோவிந்தன் -
வீட்டு எண் : 109
வயது : 55 பாலினம் : ஆண்
Photo is available

626 MSH1578624
பெயர் : உமா -
கணவர் பெயர்: ராசு -
வீட்டு எண் : 109
வயது : 55 பாலினம் : பெண்
Photo is available

627 MSH1581487
பெயர் : கிருஷ்ணன் -
தந்தையின் பெயர்: ராக்கன் -
வீட்டு எண் : 109A
வயது : 83 பாலினம் : ஆண்
Photo is available

628 MSH1581537
பெயர் : லட்சுமி -
கணவர் பெயர்: கிருஷ்ணன் -
வீட்டு எண் : 109A
வயது : 52 பாலினம் : பெண்
Photo is available

629 UPX1051663
பெயர் : லதா -
கணவர் பெயர்: அன்பு செல்வம் -
வீட்டு எண் : 111
வயது : 58 பாலினம் : பெண்
Photo is available

630 UPX1051671
பெயர் : மாணிக்காயி -
கணவர் பெயர்: பெரியசாமி -
வீட்டு எண் : 112
வயது : 63 பாலினம் : பெண்
Photo is available

631 UPX0157917
பெயர் : சரோஜா -
கணவர் பெயர்: ரவி -
வீட்டு எண் : 112
வயது : 48 பாலினம் : பெண்
Photo is available

632 MSH1912948
பெயர் : ராஜலிங்கம் -
தந்தையின் பெயர்: பெரியசாமி -
வீட்டு எண் : 112
வயது : 46 பாலினம் : ஆண்
Photo is available

633 MSH1576933
பெயர் : மருதை -
தந்தையின் பெயர்: பெரியசாமி -
வீட்டு எண் : 112
வயது : 43 பாலினம் : ஆண்
Photo is available

634 UPX0158410
பெயர் : நரேந்திரன் -
தந்தையின் பெயர்: லோகநாதன் -
வீட்டு எண் : 113
வயது : 36 பாலினம் : ஆண்
Photo is available

635 UPX1051689
பெயர் : பெரியக்காள் -
கணவர் பெயர்: மாணிக்கம் -
வீட்டு எண் : 116
வயது : 75 பாலினம் : பெண்
Photo is available

636 MSH1913037
பெயர் : கிருஷ்ணமூர்த்தி -
தந்தையின் பெயர்: மாணிக்கம் -
வீட்டு எண் : 116
வயது : 60 பாலினம் : ஆண்
Photo is available

637 MSH1581685
பெயர் : மகேந்திரன் -
தந்தையின் பெயர்: மாணிக்கம் -
வீட்டு எண் : 116
வயது : 43 பாலினம் : ஆண்
Photo is available

638 UPX0755199
பெயர் : கோமதி -
கணவர் பெயர்: ரமேஷ் -
வீட்டு எண் : 117-2
வயது : 39 பாலினம் : பெண்
Photo is available

639 UPX1051697
பெயர் : ஜோதிலட்சுமி -
கணவர் பெயர்: கிருஷ்ணமூர்த்தி -
வீட்டு எண் : 118
வயது : 52 பாலினம் : பெண்
Photo is available

640 UPX1051705
பெயர் : லோகநாதன் -
தந்தையின் பெயர்: வீரப்பன் -
வீட்டு எண் : 119
வயது : 65 பாலினம் : ஆண்
Photo is available

641 UPX0158618
பெயர் : சுலோச்சனா -
கணவர் பெயர்: ஜெயராமன் -
வீட்டு எண் : 119
வயது : 61 பாலினம் : பெண்
Photo is available

642 UPX1051713
பெயர் : சாவித்திரி -
கணவர் பெயர்: லோகநாதன் -
வீட்டு எண் : 119
வயது : 58 பாலினம் : பெண்
Photo is available

643 MSH1909258
பெயர் : பாலசுப்பிரமணி -
தந்தையின் பெயர்: ராஜசேகர் -
வீட்டு எண் : 120
வயது : 62 பாலினம் : ஆண்
Photo is available

644 MSH1581362
பெயர் : தேன்மொழி -
கணவர் பெயர்: பாலசுப்ரமணி -
வீட்டு எண் : 120
வயது : 49 பாலினம் : பெண்
Photo is available

645 UPX0158642
பெயர் : கண்ணம்மாள் -
கணவர் பெயர்: முருகானந்தம் -
வீட்டு எண் : 120
வயது : 44 பாலினம் : பெண்
Photo is available

646 UPX1051721
பெயர் : தாரகேசுவரி -
கணவர் பெயர்: சீனிவாசன் -
வீட்டு எண் : 121
வயது : 66 பாலினம் : பெண்
Photo is available

647 MSH1984541
பெயர் : ராஜா -
தந்தையின் பெயர்: சீனிவாசன் -
வீட்டு எண் : 121
வயது : 44 பாலினம் : ஆண்
Photo is available

648 MSH1938596
பெயர் : ரவி -
தந்தையின் பெயர்: சீனிவாசன் -
வீட்டு எண் : 121
வயது : 41 பாலினம் : ஆண்
Photo is available

649 UPX1051739
பெயர் : சரோஜா -
கணவர் பெயர்: பசுபதி -
வீட்டு எண் : 122
வயது : 63 பாலினம் : பெண்
Photo is available

650 MSH1578285
பெயர் : மீனாட்சி -
கணவர் பெயர்: மாரியப்பன் -
வீட்டு எண் : 123
வயது : 46 பாலினம் : பெண்
Photo is available

651 UPX1003342
பெயர் : வசந்தராஜ்
தந்தையின் பெயர்: மாரியப்பன்
வீட்டு எண் : 123
வயது : 25 பாலினம் : ஆண்
Photo is available

652 UPX1051747
பெயர் : சங்கர் -
தந்தையின் பெயர்: சிதம்பரம் -
வீட்டு எண் : 126
வயது : 63 பாலினம் : ஆண்
Photo is available

653 UPX1051762
பெயர் : முத்துசாமி -
தந்தையின் பெயர்: சண்முகம் -
வீட்டு எண் : 128
வயது : 61 பாலினம் : ஆண்
Photo is available

654 UPX0159145
பெயர் : நடராசன் -
தந்தையின் பெயர்: ராசலிங்கம் -
வீட்டு எண் : 137-121
வயது : 55 பாலினம் : ஆண்
Photo is available

655 UPX0158592
பெயர் : ராஜ்குமார் -
தந்தையின் பெயர்: தியாகராஜன் -
வீட்டு எண் : 139
வயது : 35 பாலினம் : ஆண்
Photo is available

656 UPX0158055
பெயர் : நாகலெட்சுமி -
கணவர் பெயர்: அய்யனார் -
வீட்டு எண் : 141
வயது : 45 பாலினம் : பெண்
Photo is available

657 UPX1051770
பெயர் : செல்வராசு -
தந்தையின் பெயர்: காத்தான் -
வீட்டு எண் : 146A
வயது : 60 பாலினம் : ஆண்
Photo is available

658 UPX1051788
பெயர் : பரமேஸ்வரி -
கணவர் பெயர்: செல்வராசு -
வீட்டு எண் : 146A
வயது : 53 பாலினம் : பெண்
Photo is available

659 UPX0158048
பெயர் : திவ்யா -
கணவர் பெயர்: மாரையன் -
வீட்டு எண் : 157
வயது : 35 பாலினம் : பெண்
Photo is available

660 UPX0159004
பெயர் : ஈஸ்வரி -
கணவர் பெயர்: அண்ணாதுரை -
வீட்டு எண் : 313
வயது : 48 பாலினம் : பெண்
Photo is available

661 UPX0157933
பெயர் : வசந்தா -
தந்தையின் பெயர்: மகாலிங்கம் -
வீட்டு எண் : 384
வயது : 39 பாலினம் : பெண்
Photo is available

662 UPX0158428
பெயர் : பெரியக்காள் -
தந்தையின் பெயர்: மாயவன் -
வீட்டு எண் : 403
வயது : 41 பாலினம் : ஆண்
Photo is available

663 UPX0158808 பெயர் : கஸ்தூரி - தந்தையின் பெயர்: சஞ்சீவி - வீட்டு எண் : 497 வயது : 41 பாலினம் : ஆண் Photo is available	664 UPX0158063 பெயர் : பாண்டியன் - தந்தையின் பெயர்: சஞ்சீவி - வீட்டு எண் : 497 வயது : 39 பாலினம் : ஆண் Photo is available	665 UPX0158626 பெயர் : பெரியக்காள் - கணவர் பெயர்: கஸ்தூரி - வீட்டு எண் : 497 வயது : 37 பாலினம் : பெண் Photo is available
666 UPX0158790 பெயர் : சங்கர் - தந்தையின் பெயர்: கணேசன் - வீட்டு எண் : 507 வயது : 38 பாலினம் : ஆண் Photo is available	667 UPX0158998 பெயர் : கவிதா - தந்தையின் பெயர்: ரெங்கராஜு - வீட்டு எண் : 557 வயது : 37 பாலினம் : பெண் Photo is available	

668 UPX1003284 பெயர் : பிருந்தா தந்தையின் பெயர்: பார்த்தசாரதி வீட்டு எண் : 1/146 வயது : 26 பாலினம் : பெண் Photo is available	669 UPX0768259 பெயர் : சங்கீதா - தந்தையின் பெயர்: கிருஷ்ணமூர்த்தி - வீட்டு எண் : 2-118 வயது : 28 பாலினம் : பெண் Photo is available	670 UPX1003334 பெயர் : இந்து கணவர் பெயர்: ராஜ்குமார் வீட்டு எண் : 2/125 வயது : 25 பாலினம் : பெண் Photo is available
671 UPX0361246 பெயர் : தங்கராசு - தந்தையின் பெயர்: முத்து - வீட்டு எண் : 2-130 வயது : 56 பாலினம் : ஆண் Photo is available	672 UPX0817742 பெயர் : கலைச்செல்வன் - தந்தையின் பெயர்: மருதை - வீட்டு எண் : 2-131 வயது : 28 பாலினம் : ஆண் Photo is available	673 UPX0381616 பெயர் : இளங்கோவன் - தந்தையின் பெயர்: சுப்ரமணியன் - வீட்டு எண் : 2-134 வயது : 34 பாலினம் : ஆண் Photo is available
674 MSH2052470 பெயர் : ஆனந்தன் - தந்தையின் பெயர்: பழனியப்பன் - வீட்டு எண் : 2-147 வயது : 42 பாலினம் : ஆண் Photo is available	675 MSH2058329 பெயர் : ராஜசாந்தி - கணவர் பெயர்: ஆனந்தன் - வீட்டு எண் : 2-147 வயது : 38 பாலினம் : பெண் Photo is available	676 UPX1929660 பெயர் : கோகுல் தந்தையின் பெயர்: பொன்னுசாமி வீட்டு எண் : 2/153 வயது : 22 பாலினம் : ஆண் Photo is available
677 UPX0577692 பெயர் : தனலெட்சுமி - தந்தையின் பெயர்: பெரியசாமி - வீட்டு எண் : 2-154 வயது : 30 பாலினம் : பெண் Photo is available	678 MSH2073195 பெயர் : கார்த்திக் - தந்தையின் பெயர்: ராமநாதன் - வீட்டு எண் : 2-156 வயது : 36 பாலினம் : ஆண் Photo is available	679 UPX0681338 பெயர் : கோபி - தந்தையின் பெயர்: ராமநாதன் - வீட்டு எண் : 2-156 வயது : 33 பாலினம் : ஆண் Photo is available
680 UPX1929652 பெயர் : மணிகண்டன் தந்தையின் பெயர்: தனபால் வீட்டு எண் : 2/156 வயது : 22 பாலினம் : ஆண் Photo is available	681 MSH2073203 பெயர் : மோகன் - தந்தையின் பெயர்: செல்வராஜ் - வீட்டு எண் : 2-159 வயது : 36 பாலினம் : ஆண் Photo is available	682 UPX1003250 பெயர் : தனலெட்சுமி கணவர் பெயர்: அருண் வீட்டு எண் : 2-159 வயது : 33 பாலினம் : பெண் Photo is available
683 UPX0768127 பெயர் : ஹர்ஷினி - தந்தையின் பெயர்: பாஸ்கர் - வீட்டு எண் : 2-160 வயது : 28 பாலினம் : பெண் Photo is available	684 UPX0545053 பெயர் : ஸ்ரீபிரியா - கணவர் பெயர்: சுரேஷ் வீட்டு எண் : 2-161 வயது : 32 பாலினம் : பெண் Photo is available	685 UPX0577874 பெயர் : சுரேஷ் - தாயின் பெயர்: கலா - வீட்டு எண் : 2-161 வயது : 30 பாலினம் : ஆண் Photo is available
686 UPX0317511 பெயர் : சாந்தி - கணவர் பெயர்: ஜெயராமன் - வீட்டு எண் : 2-164 வயது : 42 பாலினம் : பெண் Photo is available	687 UPX0681288 பெயர் : மணிவேல் - தந்தையின் பெயர்: பாலகிருஷ்ணன் - வீட்டு எண் : 2-164 வயது : 33 பாலினம் : ஆண் Photo is available	688 YJV0934067 பெயர் : புவனேஸ்வரி தந்தையின் பெயர்: லெட்சுமணன் வீட்டு எண் : 2/164 வயது : 29 பாலினம் : பெண் Photo is available
689 UPX0381624 பெயர் : புருஷோத்தமன் - தந்தையின் பெயர்: வெங்கட்டராமன் - வீட்டு எண் : 2-166 வயது : 63 பாலினம் : ஆண் Photo is available	690 UPX0845073 பெயர் : இளங்கோவன் - தந்தையின் பெயர்: புருஷோத்தமன் - வீட்டு எண் : 2-166 வயது : 32 பாலினம் : ஆண் Photo is available	691 UPX1810795 பெயர் : பிரவீன் தந்தையின் பெயர்: புருஷோத்தமன் வீட்டு எண் : 2/166 வயது : 27 பாலினம் : ஆண் Photo is available
692 UPX1929686 பெயர் : சக்தி ஸ்ரீ தந்தையின் பெயர்: பத்மநாபன் வீட்டு எண் : 2\168 வயது : 22 பாலினம் : பெண் Photo is available	693 UPX1957182 பெயர் : சந்தோஷ் தந்தையின் பெயர்: முரளி வீட்டு எண் : 2/176 வயது : 21 பாலினம் : ஆண் Photo is available	694 UPX2086395 பெயர் : சஞ்சய் மு தந்தையின் பெயர்: முரளி ஜி வீட்டு எண் : 2/176 வயது : 19 பாலினம் : ஆண் Photo is available
695 UPX0817791 பெயர் : ரேவதி - தந்தையின் பெயர்: ராஜா - வீட்டு எண் : 2-177 வயது : 29 பாலினம் : பெண் Photo is available	696 UPX1956754 பெயர் : ஹரிஹரன் தந்தையின் பெயர்: நந்தகோபால் வீட்டு எண் : 2/178 வயது : 21 பாலினம் : ஆண் Photo is available	697 MSH2053312 பெயர் : சதீஷ் - தந்தையின் பெயர்: கோபால்சாமி - வீட்டு எண் : 2-179 வயது : 39 பாலினம் : ஆண் Photo is available

698 UPX0317578 பெயர் : திவ்யா - தந்தையின் பெயர்: கோபால்சாமி - வீட்டு எண் : 2-179 வயது : 34 பாலினம் : பெண் Photo is available	699 UPX1754084 பெயர் : பவித்ரா தந்தையின் பெயர்: நடராஜன் வீட்டு எண் : 2/180 வயது : 24 பாலினம் : பெண் Photo is available	700 UPX0545046 பெயர் : லட்சுமி - தந்தையின் பெயர்: பாலன் - வீட்டு எண் : 2-184 வயது : 39 பாலினம் : பெண் Photo is available
# 701 UPX1928498 பெயர் : திவ்யா கணவர் பெயர்: ஜீவானந்தம் வீட்டு எண் : 2\185 வயது : 33 பாலினம் : பெண் Photo is available	702 UPX0545061 பெயர் : அனந்தகிருஷ்ணன் - தந்தையின் பெயர்: தாமோதரன் - வீட்டு எண் : 2-186 வயது : 31 பாலினம் : ஆண் Photo is available	# 703 UPX0768069 பெயர் : ரமேஷ்கிருஷ்ணன் ரமேஷ்கிருஷ்ணன் தந்தையின் பெயர்: தாமோதரன் - வீட்டு எண் : 2-186 வயது : 28 பாலினம் : ஆண் Photo is available
704 NFX2086916 பெயர் : முருகேஸ்வரி தந்தையின் பெயர்: கோபால் வீட்டு எண் : 2/186 வயது : 22 பாலினம் : பெண் Photo is available	705 UPX1051796 பெயர் : நிர்மலா - கணவர் பெயர்: பாலகிருஷ்ணன் - வீட்டு எண் : 2-187 வயது : 51 பாலினம் : பெண் Photo is available	706 UPX0576173 பெயர் : மோகனப்பிரியா - தந்தையின் பெயர்: பாலகிருஷ்ணன் - வீட்டு எண் : 2-187 வயது : 31 பாலினம் : பெண் Photo is available
707 UPX0955013 பெயர் : கோகுலகிருஷ்ணன் தந்தையின் பெயர்: பாலகிருஷ்ணன் வீட்டு எண் : 2/187 வயது : 26 பாலினம் : ஆண் Photo is available	708 MSH2051274 பெயர் : ரகுநாத் - தந்தையின் பெயர்: தங்கவேல் - வீட்டு எண் : 2-188 வயது : 39 பாலினம் : ஆண் Photo is available	709 UPX1003367 பெயர் : பாலாஜி தந்தையின் பெயர்: மோகன் வீட்டு எண் : 2/192 வயது : 31 பாலினம் : ஆண் Photo is available
710 UPX0317370 பெயர் : கீதா - கணவர் பெயர்: சதீஷ் குமார் வீட்டு எண் : 2/194 வயது : 34 பாலினம் : பெண் Photo is available	711 UPX0001420 பெயர் : இந்திராணி - தந்தையின் பெயர்: முத்துசாமி - வீட்டு எண் : 2-204 வயது : 61 பாலினம் : பெண் Photo is available	712 UPX0681239 பெயர் : கார்த்திக் - தந்தையின் பெயர்: திருப்பதி - வீட்டு எண் : 2-257 வயது : 30 பாலினம் : ஆண் Photo is available
713 UPX1051804 பெயர் : செல்லம் - கணவர் பெயர்: திருப்பதி - வீட்டு எண் : 2-597 வயது : 51 பாலினம் : பெண் Photo is available	714 UPX0100131 பெயர் : வளர்மதி - கணவர் பெயர்: மனோகரன் - வீட்டு எண் : 104 வயது : 41 பாலினம் : பெண் Photo is available	715 UPX0158444 பெயர் : மோகன் ராஜ் - தந்தையின் பெயர்: அன்னர் - வீட்டு எண் : 125 வயது : 37 பாலினம் : ஆண் Photo is available
716 UPX0158097 பெயர் : மகேந்திரன் - தந்தையின் பெயர்: தங்கவேல் - வீட்டு எண் : 126 வயது : 35 பாலினம் : ஆண் Photo is available	717 UPX0001412 பெயர் : ராஜா - தந்தையின் பெயர்: தங்கவேலு - வீட்டு எண் : 130B வயது : 39 பாலினம் : ஆண் Photo is available	718 UPX0001404 பெயர் : சுரேஷ் த தந்தையின் பெயர்: தங்கவேலு - வீட்டு எண் : 130B வயது : 37 பாலினம் : ஆண் Photo is available
719 UPX1051812 பெயர் : மருதை - தந்தையின் பெயர்: முத்து - வீட்டு எண் : 131 வயது : 57 பாலினம் : ஆண் Photo is available	720 UPX1051820 பெயர் : சாந்தா - கணவர் பெயர்: மருதை - வீட்டு எண் : 131 வயது : 54 பாலினம் : பெண் Photo is available	721 UPX1051838 பெயர் : கைலாசம் - கணவர் பெயர்: மலையாளன் - வீட்டு எண் : 132 வயது : 83 பாலினம் : பெண் Photo is available
722 UPX1051846 பெயர் : தங்கராசு - தந்தையின் பெயர்: மலையாளன் - வீட்டு எண் : 132 வயது : 54 பாலினம் : ஆண் Photo is available	723 UPX1051853 பெயர் : சாந்தி - கணவர் பெயர்: தங்கராசு - வீட்டு எண் : 133 வயது : 57 பாலினம் : பெண் Photo is available	724 MSH1913235 பெயர் : சுப்பிரமணியன் - தந்தையின் பெயர்: மலையாளன் - வீட்டு எண் : 134 வயது : 65 பாலினம் : ஆண் Photo is available
725 UPX1051861 பெயர் : ஜெயக்கொடி - கணவர் பெயர்: சுப்பிரமணியன் - வீட்டு எண் : 134 வயது : 58 பாலினம் : பெண் Photo is available	726 UPX1051879 பெயர் : தங்கவேல் - தந்தையின் பெயர்: முத்து - வீட்டு எண் : 135 வயது : 65 பாலினம் : ஆண் Photo is available	727 UPX1051887 பெயர் : முத்துலெட்சுமி - கணவர் பெயர்: தங்கவேல் - வீட்டு எண் : 135 வயது : 61 பாலினம் : பெண் Photo is available

728 MSH1579952 பெயர் : மோகன் - தந்தையின் பெயர்: பாலகிருஷ்ணன் - வீட்டு எண் : 136 வயது : 54 பாலினம் : ஆண் Photo is available	729 UPX1051895 பெயர் : அய்யனார் - தந்தையின் பெயர்: ராசலிங்கம் - வீட்டு எண் : 136 வயது : 53 பாலினம் : ஆண் Photo is available	730 MSH1578277 பெயர் : போதும்பொன்னு - கணவர் பெயர்: அய்யனார் - வீட்டு எண் : 136 வயது : 50 பாலினம் : பெண் Photo is available
731 MSH1578293 பெயர் : சாந்தி - கணவர் பெயர்: மோகன் - வீட்டு எண் : 136 வயது : 49 பாலினம் : பெண் Photo is available	732 UPX1051903 பெயர் : ருக்மணி - கணவர் பெயர்: காத்தான் - வீட்டு எண் : 141 வயது : 63 பாலினம் : பெண் Photo is available	733 MSH1577006 பெயர் : ராஜேஷ் - தந்தையின் பெயர்: வேலுநாயர் - வீட்டு எண் : 143 வயது : 43 பாலினம் : ஆண் Photo is available
734 UPX0158089 பெயர் : உமாபதி - தந்தையின் பெயர்: வேலுநாய்க்கர் - வீட்டு எண் : 143 வயது : 42 பாலினம் : ஆண் Photo is available	735 UPX0159020 பெயர் : பிரியா - கணவர் பெயர்: உமாபதி - வீட்டு எண் : 143 வயது : 37 பாலினம் : பெண் Photo is available	736 UPX1051929 பெயர் : விசாலாட்சி - கணவர் பெயர்: முருகேசன் - வீட்டு எண் : 145 வயது : 61 பாலினம் : பெண் Photo is available
737 UPX1051937 பெயர் : முத்துராஜா - தந்தையின் பெயர்: வைரப்பெருமாள் - வீட்டு எண் : 148 வயது : 77 பாலினம் : ஆண் Photo is available	738 UPX1051945 பெயர் : தங்கராசு - தந்தையின் பெயர்: வைரப்பெருமாள் - வீட்டு எண் : 152 வயது : 66 பாலினம் : ஆண் Photo is available	739 UPX1051952 பெயர் : கௌரி - கணவர் பெயர்: தங்கராசு - வீட்டு எண் : 152 வயது : 56 பாலினம் : பெண் Photo is available
740 UPX1051960 பெயர் : மாரிமுத்து - தந்தையின் பெயர்: பொன்னுசாமி - வீட்டு எண் : 153 வயது : 82 பாலினம் : ஆண் Photo is available	741 UPX1051978 பெயர் : விஜயலெட்சுமி - கணவர் பெயர்: மாரிமுத்து - வீட்டு எண் : 153 வயது : 72 பாலினம் : பெண் Photo is available	742 UPX1051986 பெயர் : பரமசிவம் - தந்தையின் பெயர்: முத்துசாமி - வீட்டு எண் : 153 வயது : 65 பாலினம் : ஆண் Photo is available
743 UPX1051994 பெயர் : தனலட்சுமி - கணவர் பெயர்: பரமசிவம் - வீட்டு எண் : 153 வயது : 61 பாலினம் : பெண் Photo is available	744 UPX1052000 பெயர் : பொன்னுசாமி - தந்தையின் பெயர்: மாரிமுத்து - வீட்டு எண் : 153 வயது : 53 பாலினம் : ஆண் Photo is available	745 UPX1052018 பெயர் : நந்தகோபல் - தந்தையின் பெயர்: பெருமாள் - வீட்டு எண் : 153 வயது : 52 பாலினம் : ஆண் Photo is available
746 MSH1580851 பெயர் : அமுதா - கணவர் பெயர்: பொன்னுசாமி - வீட்டு எண் : 153 வயது : 49 பாலினம் : பெண் Photo is available	747 UPX1052026 பெயர் : ஜெயராமன் - தந்தையின் பெயர்: நாராயணசாமி - வீட்டு எண் : 157 வயது : 71 பாலினம் : ஆண் Photo is available	748 MSH1174341 பெயர் : ஜெயலட்சுமி - கணவர் பெயர்: ஜெயராமன் - வீட்டு எண் : 157 வயது : 65 பாலினம் : பெண் Photo is available
749 UPX1052034 பெயர் : தனபால் - தந்தையின் பெயர்: நாராயணசாமி - வீட்டு எண் : 157 வயது : 59 பாலினம் : ஆண் Photo is available	750 MSH1331263 பெயர் : கவிதா - கணவர் பெயர்: தனபால் - வீட்டு எண் : 157 வயது : 50 பாலினம் : பெண் Photo is available	751 MSH1580703 பெயர் : சுதா - தந்தையின் பெயர்: ஜெயராமன் - வீட்டு எண் : 157 வயது : 45 பாலினம் : பெண் Photo is available
752 MSH1938620 பெயர் : மாரையன் - தந்தையின் பெயர்: ஜெயராமன் - வீட்டு எண் : 157 வயது : 44 பாலினம் : ஆண் Photo is available	753 UPX1052059 பெயர் : சகுந்தலா - கணவர் பெயர்: ராமநாதன் . வீட்டு எண் : 158 வயது : 60 பாலினம் : பெண் Photo is available	754 UPX1052067 பெயர் : செல்வராஜ் - தந்தையின் பெயர்: நாராயணசாமி - வீட்டு எண் : 159 வயது : 69 பாலினம் : ஆண் Photo is available
755 UPX1052075 பெயர் : ராதாருக்மணி - கணவர் பெயர்: செல்வராஜ் - வீட்டு எண் : 159 வயது : 59 பாலினம் : பெண் Photo is available	756 UPX1052083 பெயர் : சீனிவாசன் - தந்தையின் பெயர்: நல்லுசாமி - வீட்டு எண் : 160 வயது : 89 பாலினம் : ஆண் Photo is available	757 UPX1052091 பெயர் : பாஸ்கர் - தந்தையின் பெயர்: சீனிவாசன் - வீட்டு எண் : 160 வயது : 61 பாலினம் : ஆண் Photo is available

758 MSH1390525
பெயர் : கலா -
கணவர் பெயர்: வாசு -
வீட்டு எண் : 160
வயது : 54 பாலினம் : பெண்
Photo is available

759 MSH1331271
பெயர் : கீதா -
கணவர் பெயர்: பாஸ்கர் -
வீட்டு எண் : 160
வயது : 53 பாலினம் : பெண்
Photo is available

760 UPX1052109
பெயர் : ரெங்கசாமி -
தந்தையின் பெயர்: கோவிந்தராஜ் -
வீட்டு எண் : 161
வயது : 78 பாலினம் : ஆண்
Photo is available

761 UPX1052117
பெயர் : ரஞ்சிதம் -
கணவர் பெயர்: ரெங்கசாமி -
வீட்டு எண் : 161
வயது : 72 பாலினம் : பெண்
Photo is available

762 UPX1052133
பெயர் : பாலகிருஷ்ணன் -
தந்தையின் பெயர்: கோவிந்தராஜ் -
வீட்டு எண் : 164
வயது : 64 பாலினம் : ஆண்
Photo is available

763 UPX1052141
பெயர் : ஜெயராமன் -
தந்தையின் பெயர்: கோவிந்தராஜ் -
வீட்டு எண் : 164
வயது : 60 பாலினம் : ஆண்
Photo is available

764 UPX1052158
பெயர் : மகாலட்சுமி -
கணவர் பெயர்: பாலகிருஷ்ணன் -
வீட்டு எண் : 164
வயது : 58 பாலினம் : பெண்
Photo is available

765 MSH1174358
பெயர் : செல்வராஜ் -
தந்தையின் பெயர்: பொயிசாமி -
வீட்டு எண் : 165
வயது : 65 பாலினம் : ஆண்
Photo is available

766 UPX1052166
பெயர் : ராஜலெட்சுமி -
கணவர் பெயர்: ராஜகோபால் -
வீட்டு எண் : 165
வயது : 63 பாலினம் : பெண்
Photo is available

767 UPX0159178
பெயர் : ஜீவானந்தம் -
தந்தையின் பெயர்: ராஜகோபால் -
வீட்டு எண் : 165
வயது : 39 பாலினம் : ஆண்
Photo is available

768 UPX0158824
பெயர் : பிரகாஷ் -
தந்தையின் பெயர்: ராஜ கோபால் -
வீட்டு எண் : 165
வயது : 37 பாலினம் : ஆண்
Photo is available

769 UPX1003318
பெயர் : கிஷோர்
தந்தையின் பெயர்: புருஷோத்தமன்
வீட்டு எண் : 166
வயது : 25 பாலினம் : ஆண்
Photo is available

770 UPX0681130
பெயர் : சரத்குமார் -
தந்தையின் பெயர்: புருஷோத்தமன் -
வீட்டு எண் : 166-2
வயது : 29 பாலினம் : ஆண்
Photo is available

771 MSH2031540
பெயர் : சுமதி -
கணவர் பெயர்: புருசோத்தமன் -
வீட்டு எண் : 167
வயது : 56 பாலினம் : பெண்
Photo is available

772 UPX1052190
பெயர் : கமலம் -
கணவர் பெயர்: பெருமாள் -
வீட்டு எண் : 168
வயது : 75 பாலினம் : பெண்
Photo is available

773 UPX1052224
பெயர் : பத்மநாபன் -
தந்தையின் பெயர்: பெருமாள் -
வீட்டு எண் : 168
வயது : 51 பாலினம் : ஆண்
Photo is available

774 MSH1577337
பெயர் : வளர்மதி -
கணவர் பெயர்: பத்பனாபன் -
வீட்டு எண் : 168
வயது : 48 பாலினம் : பெண்
Photo is available

775 UPX1052240
பெயர் : பாலகிருஷ்ணன் -
தந்தையின் பெயர்: நரசிம்மன் -
வீட்டு எண் : 170
வயது : 65 பாலினம் : ஆண்
Photo is available

776 UPX1052257
பெயர் : கமலம் -
கணவர் பெயர்: பாலகிருஷ்ணன் -
வீட்டு எண் : 170
வயது : 61 பாலினம் : பெண்
Photo is available

777 MSH1400571
பெயர் : ஆனந்தன் -
தந்தையின் பெயர்: பாலகிருஷ்ணன் -
வீட்டு எண் : 170
வயது : 44 பாலினம் : ஆண்
Photo is available

778 MSH1579499
பெயர் : ஜீவா -
தந்தையின் பெயர்: பாலகிருஷ்ணன் -
வீட்டு எண் : 170
வயது : 41 பாலினம் : ஆண்
Photo is available

779 UPX0845107
பெயர் : மேகலா -
தந்தையின் பெயர்: ஜீவா -
வீட்டு எண் : 170
வயது : 33 பாலினம் : பெண்
Photo is available

780 MSH1580018
பெயர் : பார்த்தசாரதி -
தந்தையின் பெயர்: எத்திராஜு -
வீட்டு எண் : 171
வயது : 60 பாலினம் : ஆண்
Photo is available

781 MSH1580315
பெயர் : சாந்தி -
கணவர் பெயர்: பார்த்தசாரதி -
வீட்டு எண் : 171
வயது : 49 பாலினம் : பெண்
Photo is available

782 UPX0955096
பெயர் : கானிக்கை மேரி
கணவர் பெயர்: பாக்கியராஜ்
வீட்டு எண் : 171ஏ
வயது : 71 பாலினம் : பெண்
Photo is available

783 UPX0955088
பெயர் : சங்கீதா
கணவர் பெயர்:
ஜெரினாஆரோக்கியராஜ்
வீட்டு எண் : 171ஏ
வயது : 36 பாலினம் : பெண்
Photo is available

784 UPX1052273
பெயர் : ராஜா -
தந்தையின் பெயர்: நாராயணசாமி -
வீட்டு எண் : 173
வயது : 52 பாலினம் : ஆண்
Photo is available

785 MSH1577246
பெயர் : சுந்தரம் -
தந்தையின் பெயர்: நாராயணசாமி -
வீட்டு எண் : 173
வயது : 51 பாலினம் : ஆண்
Photo is available

786 UPX1052281
பெயர் : நாகம்மாள் -
கணவர் பெயர்: ராமசாமி -
வீட்டு எண் : 174
வயது : 81 பாலினம் : பெண்
Photo is available

787 UPX0577866
பெயர் : இராஜேந்திரன் -
தந்தையின் பெயர்: அப்புசெட்டி -
வீட்டு எண் : 174-148
வயது : 69 பாலினம் : ஆண்
Photo is available

788 UPX0577890 பெயர் : விஜயகுமாரி - கணவர் பெயர்: இராஜேந்திரன் - வீட்டு எண் : 174-148 வயது : 59 பாலினம் : பெண் Photo is available	789 UPX0577858 பெயர் : கார்த்திக் - தந்தையின் பெயர்: ராஜேந்திரன் - வீட்டு எண் : 174-148 வயது : 39 பாலினம் : ஆண் Photo is available	790 UPX0577908 பெயர் : சத்யா - தந்தையின் பெயர்: இராஜேந்திரன் - வீட்டு எண் : 174-148 வயது : 38 பாலினம் : பெண் Photo is available
791 UPX1052299 பெயர் : கோபால் - தந்தையின் பெயர்: கோவிந்தராஜ் - வீட்டு எண் : 176 வயது : 75 பாலினம் : ஆண் Photo is available	792 UPX1052307 பெயர் : சந்திரா - கணவர் பெயர்: கோபால் - வீட்டு எண் : 176 வயது : 74 பாலினம் : பெண் Photo is available	793 UPX0158436 பெயர் : முரளி - தந்தையின் பெயர்: கோபால் - வீட்டு எண் : 176 வயது : 48 பாலினம் : ஆண் Photo is available
794 UPX0158071 பெயர் : கிருஷ்ண வேணி - கணவர் பெயர்: முரளி - வீட்டு எண் : 176 வயது : 44 பாலினம் : பெண் Photo is available	795 MSH1411560 பெயர் : சரவணன் - தந்தையின் பெயர்: கோபால் - வீட்டு எண் : 176 வயது : 43 பாலினம் : ஆண் Photo is available	796 UPX0768242 பெயர் : நவனீதம் - கணவர் பெயர்: கண்ணன் - வீட்டு எண் : 178 வயது : 71 பாலினம் : பெண் Photo is available
797 UPX0158261 பெயர் : சாந்தி - கணவர் பெயர்: நந்தகோபால் - வீட்டு எண் : 178 வயது : 48 பாலினம் : பெண் Photo is available	798 UPX1052323 பெயர் : கோபால்சாமி - தந்தையின் பெயர்: வெங்கட்ராமன் - வீட்டு எண் : 179 வயது : 75 பாலினம் : ஆண் Photo is available	799 UPX1052331 பெயர் : மகேஸ்வரி - கணவர் பெயர்: கோபால்சாமி - வீட்டு எண் : 179 வயது : 62 பாலினம் : பெண் Photo is available
800 UPX1052349 பெயர் : நடராஜன் - தந்தையின் பெயர்: சீனிவாசன் - வீட்டு எண் : 180 வயது : 57 பாலினம் : ஆண் Photo is available	801 MSH1577915 பெயர் : சாந்தி - கணவர் பெயர்: நடராஜன் - வீட்டு எண் : 180 வயது : 50 பாலினம் : பெண் Photo is available	802 UPX0817841 பெயர் : பிரேமா - கணவர் பெயர்: செல்வரங்கன் - வீட்டு எண் : 181 வயது : 73 பாலினம் : பெண் Photo is available
803 UPX0159202 பெயர் : செல்வரங்கன் - தந்தையின் பெயர்: கோதண்டராமன் - வீட்டு எண் : 181 வயது : 69 பாலினம் : ஆண் Photo is available	804 UPX0159210 பெயர் : ஆனந்தி - கணவர் பெயர்: செல்வரங்கன் - வீட்டு எண் : 181 வயது : 60 பாலினம் : பெண் Photo is available	805 UPX0817833 பெயர் : சங்கீதா - தந்தையின் பெயர்: செல்வரங்கன் - வீட்டு எண் : 181 வயது : 47 பாலினம் : பெண் Photo is available
806 UPX0158105 பெயர் : தினேஷ் குமார் - தந்தையின் பெயர்: செல்வரங்கன் - வீட்டு எண் : 181 வயது : 37 பாலினம் : ஆண் Photo is available	807 UPX1052372 பெயர் : சரோஜா - கணவர் பெயர்: சீனிவாசன் - வீட்டு எண் : 182 வயது : 86 பாலினம் : பெண் Photo is available	808 MSH1577048 பெயர் : ஜெயராஜ் - தந்தையின் பெயர்: சீனிவாசன் - வீட்டு எண் : 182 வயது : 46 பாலினம் : ஆண் Photo is available
809 UPX0158832 பெயர் : ஜெயந்தி - கணவர் பெயர்: ஜெயராஜ் - வீட்டு எண் : 182 வயது : 42 பாலினம் : பெண் Photo is available	810 UPX1052398 பெயர் : குப்பம்மாள் - கணவர் பெயர்: செல்வன் - வீட்டு எண் : 183 வயது : 78 பாலினம் : பெண் Photo is available	811 UPX1052406 பெயர் : பாலம்மாள் - கணவர் பெயர்: செல்வன் - வீட்டு எண் : 183 வயது : 64 பாலினம் : பெண் Photo is available
812 MSH1391531 பெயர் : சரவணன் - தந்தையின் பெயர்: செல்வன் - வீட்டு எண் : 183 வயது : 44 பாலினம் : ஆண் Photo is available	813 UPX0653626 பெயர் : பாரதி - கணவர் பெயர்: சரவணன் - வீட்டு எண் : 183-2 வயது : 37 பாலினம் : பெண் Photo is available	814 UPX1052422 பெயர் : விஜயலட்சுமி - கணவர் பெயர்: பாலன் - வீட்டு எண் : 184 வயது : 67 பாலினம் : பெண் Photo is available
815 UPX1052430 பெயர் : சீனிவாசன் - தந்தையின் பெயர்: மன்னார் - வீட்டு எண் : 185 வயது : 88 பாலினம் : ஆண் Photo is available	816 MSH1579457 பெயர் : சக்திவேல் - தந்தையின் பெயர்: சீனிவாசன் - வீட்டு எண் : 185 வயது : 47 பாலினம் : ஆண் Photo is available	817 UPX1052463 பெயர் : பாலகிருஷ்ணன் - தந்தையின் பெயர்: நரசிம்மன் - வீட்டு எண் : 186 வயது : 62 பாலினம் : ஆண் Photo is available

818 UPX1052471 பெயர் : தாமோதரன் - தந்தையின் பெயர்: நரசிம்மன் - வீட்டு எண் : 186 வயது : 60 பாலினம் : ஆண் Photo is available	819 UPX1052489 பெயர் : ஆனந்தி - கணவர் பெயர்: தாமோதரன் - வீட்டு எண் : 186 வயது : 51 பாலினம் : பெண் Photo is available	820 UPX1052497 பெயர் : திருப்பதி - தந்தையின் பெயர்: வெங்கடேசன் - வீட்டு எண் : 187 வயது : 53 பாலினம் : ஆண் Photo is available
821 UPX0158451 பெயர் : ருக்மணி - கணவர் பெயர்: பழனியப்பன் - வீட்டு எண் : 188 வயது : 54 பாலினம் : பெண் Photo is available	822 MSH1577501 பெயர் : பாக்கியம் - கணவர் பெயர்: செல்வராஜ் - வீட்டு எண் : 190 வயது : 56 பாலினம் : பெண் Photo is available	

823 | 4 | UPX2147577
பெயர் : பிரேமா
கணவர் பெயர்: கார்த்திக்
வீட்டு எண் : 112
வயது : 27 பாலினம் : பெண்
Photo is available

824 | 4 | UPX2147627
பெயர் : சிவபாரதி
கணவர் பெயர்: ராஜ்குமார்
வீட்டு எண் : 139
வயது : 30 பாலினம் : பெண்
Photo is available

825 | 4 | UPX2147676
பெயர் : மேனகா
கணவர் பெயர்: சதீஷ்
வீட்டு எண் : 8 ஏ
வயது : 20 பாலினம் : பெண்
Photo is available

826 | 5 | UPX2151611
பெயர் : பவித்ரா நா
கணவர் பெயர்: கோபி ரா
வீட்டு எண் : 2/158
வயது : 24 பாலினம் : பெண்
Photo is available

827 | 1 | UPX2160844
பெயர் : ந வாணீஸ்வரி
தந்தையின் பெயர்: நடேசன்
வீட்டு எண் : 579 பி
வயது : 18 பாலினம் : பெண்
Photo is available

828 | 4 | UPX2160893
பெயர் : ரித்திகா ம
தந்தையின் பெயர்: மருதை
வீட்டு எண் : 2/114
வயது : 18 பாலினம் : பெண்
Photo is available

829 | 4 | UPX2162444
பெயர் : ஜீவிதா ர
தந்தையின் பெயர்: ரவீந்திரன் ரவீந்திரன்
வீட்டு எண் : 128
வயது : 19 பாலினம் : பெண்
Photo is available

830 | 4 | UPX2163186
பெயர் : சரத்குமார்
தந்தையின் பெயர்: வீரப்பா
வீட்டு எண் : 2/111/2
வயது : 32 பாலினம் : ஆண்
Photo is available

831 | 2 | UPX2165017
பெயர் : கோபிநாத் தி
தந்தையின் பெயர்: திருப்பதி
வீட்டு எண் : 1/375
வயது : 18 பாலினம் : ஆண்
Photo is available

832 | 4 | UPX2169506
பெயர் : ஹேமாவதி
தந்தையின் பெயர்: சக்திவேல்
வீட்டு எண் : 2/96
வயது : 18 பாலினம் : பெண்
Photo is available

833 | 1 | UPX2171767
பெயர் : ரா சரண்யாதேவி
கணவர் பெயர்: ராஜலிங்கம்
வீட்டு எண் : 1/617
வயது : 29 பாலினம் : பெண்
Photo is available

834 | 5 | UPX2172146
பெயர் : ராஜலெட்சுமி
தந்தையின் பெயர்: பிரகாஷ் பிரகாஷ்
வீட்டு எண் : 2/165
வயது : 22 பாலினம் : பெண்
Photo is available

835 | 1 | UPX1754035
பெயர் : கோபிநாத்
தந்தையின் பெயர்: சேகர்
வீட்டு எண் : 2/93
வயது : 25 பாலினம் : ஆண்
Photo is available

836 | 1 | UHV0132118
பெயர் : பிரியதர்ஷினி -
தந்தையின் பெயர்: முத்துராமலிங்கம் -
வீட்டு எண் : 2/28பி
வயது : 35 பாலினம் : பெண்
Photo is available

837 | 1 | UPX0381087
பெயர் : விஜயா -
கணவர் பெயர்: ரவிச்சந்திரன் -
வீட்டு எண் : 1/643பி
வயது : 48 பாலினம் : பெண்
Photo is available

838 | 1 | UPX0862359
பெயர் : ராஜேஷ் -
தந்தையின் பெயர்: ரவிசந்திரன் -
வீட்டு எண் : 1/643பி
வயது : 27 பாலினம் : ஆண்
Photo is available

839 | 1 | UPX0381244
பெயர் : முத்துக்குமார் -
தந்தையின் பெயர்: ஆண்டியப்பன் -
வீட்டு எண் : 1/595
வயது : 32 பாலினம் : ஆண்
Photo is available

840 | 5 | NFX2246452
பெயர் : சண்முகப்பிரியா
தந்தையின் பெயர்: கோபால்
வீட்டு எண் : 2/186
வயது : 21 பாலினம் : பெண்
Photo is available

841 | 1 | UPX2089001
பெயர் : ஷியாம் சுந்தர்
தந்தையின் பெயர்: கோவிந்தராஜ்
வீட்டு எண் : 2/28 ஐ
வயது : 20 பாலினம் : ஆண்
Photo is available

842 | 1 | UPX1849108
பெயர் : ஹன்வர் நியாஸ்
தந்தையின் பெயர்: ஹமானுல்லா
வீட்டு எண் : 2/36
வயது : 24 பாலினம் : ஆண்
Photo is available

843 | 1 | XPF1732973
பெயர் : சத்யபிரியா
தந்தையின் பெயர்: பொன்னர்
வீட்டு எண் : 1/588
வயது : 23 பாலினம் : பெண்
Photo is available

844 | 3 | MSH1597616
பெயர் : லீலா -
கணவர் பெயர்: தசரதன் -
வீட்டு எண் : 28டி
வயது : 56 பாலினம் : பெண்
Photo is available

845 | 1 | UPX1971829
பெயர் : திவ்யா
கணவர் பெயர்: முத்துக்குமார்
வீட்டு எண் : 1/595
வயது : 21 பாலினம் : பெண்
Photo is available

846 | 1 | MSH1580919
பெயர் : பைரோஸ்பேகம் -
கணவர் பெயர்: ஹமானுல்லா -
வீட்டு எண் : 2/36
வயது : 45 பாலினம் : பெண்
Photo is available

847 | 1 | UPX1046283
பெயர் : ஹமானுல்லா -
தந்தையின் பெயர்: ஹனீபாராவுத்தர் -
வீட்டு எண் : 2/36
வயது : 58 பாலினம் : ஆண்
Photo is available

848 | 1 | UPX1922616
பெயர் : மீனா
தந்தையின் பெயர்: அசோகன்
வீட்டு எண் : 2/6
வயது : 23 பாலினம் : பெண்
Photo is available

849 | 2 | UPX2176568
பெயர் : நவீன்
தந்தையின் பெயர்: நல்லேந்திரன் நல்லேந்திரன்
வீட்டு எண் : 3/180
வயது : 18 பாலினம் : ஆண்
Photo is available

850 | 1 | UPX2176709
பெயர் : சங்கீதா
கணவர் பெயர்: தனசேகரன்
வீட்டு எண் : 381
வயது : 20 பாலினம் : பெண்
Photo is available

851 | 2 | UPX2195642
பெயர் : வீரம்மாள்
கணவர் பெயர்: மருதை
வீட்டு எண் : 3/176
வயது : 75 பாலினம் : பெண்
Photo is available

852 | 1 | UPX0316950
பெயர் : ராதிகா -
கணவர் பெயர்: ராஜலிங்கம் -
வீட்டு எண் : 2/110
வயது : 36 பாலினம் : பெண்
Photo is available

853	1	UPX0100081

பெயர் : சித்ரா -
கணவர் பெயர்: ஆறுமுகம் -
வீட்டு எண் : 2/98
வயது : 43 பாலினம் : பெண்

Photo is available

வாக்காளர் குறித்த விவரங்களின் சுருக்கம்

A) வாக்காளர்களின் எண்ணிக்கை

		பட்டியலின் வகை	பட்டியல் விவரம்	வாக்காளர்களின் எண்ணிக்கை			
				ஆண்	பெண்	மூன்றாம் பாலினம்	மொத்தம்
I	அடிப்படைப் பட்டியல்	அடிப்படைப் பட்டியல்	19.12.2025 அன்று வெளியிடப்பட்ட, சிறப்பு தீவிர திருத்தம், 2026-இன் அடிப்படைப் பட்டியலோடு, ஒருங்கிணைக்கப்பட்ட அத்திருத்தத்தின் சேர்த்தல்கள் அடங்கிய துணைப்பட்டியல்-1 (துணைப்பட்டியல்-1 இல் உள்ள நீக்கங்களும் திருத்தங்களும் அடிப்படைப் பட்டியலில் குறிப்பிடப்பட்டுள்ளன)	424	398	0	822
II	சேர்த்தல் பட்டியல்	துணை பட்டியல் 1	சிறப்பு தீவிர திருத்தம் 2026	9	22	0	31
III	நீக்கல் பட்டியல்	துணை பட்டியல் 1	சிறப்பு தீவிர திருத்தம் 2026	11	8	0	19
IV	பாலினப் பிரிவில் மாற்றம் செய்வதால் ஏற்படும் வேறுபாடு			0	0	0	0
திருத்தங்களுக்கு பிறகு பட்டியலிலுள்ள நிகர வாக்காளர்களின் எண்ணிக்கை (I+II-III+IV)				422	412	0	834

B) திருத்தங்களின் எண்ணிக்கை

பட்டியலின் வகை	பட்டியல் விவரம்	திருத்தங்களின் எண்ணிக்கை
துணை பட்டியல் 1	சிறப்பு தீவிர திருத்தம் 2026	11

வாக்காளர் பதிவு அலுவலரின்
கையொப்பம்

E- Expired, S- Shifted, R-Repeated, M - Missing, Q- Disqualified