வாக்காளர் பட்டியல் 2026 S22 தமிழ்நாடு

சட்டமன்றத் தொகுதியின் எண். பெயர் மற்றும் ஒதுக்கீட்டுத்தகுதி நிலை : 146 - துறையூர் (தனி)	பாகம் எண் : 193

சட்டமன்றத் தொகுதி அடங்கியுள்ள நாடாளுமன்றத் தொகுதியின் எண். பெயர் மற்றும் ஒதுக்கீட்டுத்தகுதி நிலை : 25 - பெரம்பலூர் (பொது)

1. திருத்தத்தின் விவரங்கள்

திருத்தப்படும் ஆண்டு	2026
தகுதியேற்படுத்தும் நாள்	01-01-2026
திருத்தத்தின் வகை	சிறப்பு தீவிர திருத்தம் 2026
பட்டியல் வெளியிடப்பட்ட நாள்	23-02-2026

பட்டியல் விவரம்

19.12.2025 அன்று வெளியிடப்பட்ட, சிறப்பு தீவிர திருத்தம், 2026-இன் அடிப்படைப் பட்டியலோடு, ஒருங்கிணைக்கப்பட்ட அத்திருத்தத்தின் சேர்த்தல்கள் அடங்கிய துணைப்பட்டியல்-1 (துணைப்பட்டியல்-1 இல் உள்ள நீக்கங்களும் திருத்தங்களும் அடிப்படைப் பட்டியலில் குறிப்பிடப்பட்டுள்ளன)

2. பாகத்தின் விவரங்கள் மற்றும் வாக்குச்சாவடிக்கான பரப்பளவு

இந்த பாகத்தில், பாகத்தின் கீழ் வரும் பிரிவின் எண் மற்றும் பெயர்

1-துறையூர் (வ.கி) மற்றும் (நகராட்சி), வார்டு எண்.4 சாமிநாதன்தெரு
2-துறையூர் (வ.கி) மற்றும் (நகராட்சி), வார்டு எண்.8 கீழக்கடைத்தெரு
3-துறையூர் (வ.கி) மற்றும் (நகராட்சி), வார்டு எண்.8 கட்டபொம்மன்தெரு-1
4-துறையூர் (வ.கி) மற்றும் (நகராட்சி), வார்டு எண்.8 கட்டபொம்மன்தெரு-2

முக்கிய நகரம்/கிராமம்	: துறையூர் நகராட்சி
வார்டு	: வார்டு எண் 8
அஞ்சல் அலுவலகம்	: துறையூர்
காவல் நிலையம்	: துறையூர்
பஞ்சாயத்து	:
வட்டம்	: துறையூர்
கோட்டம்	: முசிறி
மாவட்டம்	: திருச்சிராப்பள்ளி
அஞ்சல் குறியீட்டு எண்	: 621010

3. வாக்குச் சாவடியின் விவரங்கள்

வாக்குச் சாவடியின் எண் மற்றும் பெயர் :

193 - செங்குந்தர் மேல்நிலைப்பள்ளி, துறையூர், புதிய தெற்கு கட்டிடம் அறை எண்-8

வாக்குச் சாவடியின் முகவரி :

செங்குந்தர் மேல்நிலைப்பள்ளி, துறையூர்

வாக்குச் சாவடியின் வகைப்பாடு (ஆண்/பெண்/பொது)	பொது
துணை வாக்குச் சாவடிகளின் எண்ணிக்கை :	0

4. வாக்காளர்களின் எண்ணிக்கை

தொடங்கும் வரிசை எண்	முடியும் வரிசை எண்.	நிகர வாக்காளர்களின் எண்ணிக்கை			
		ஆண்	பெண்	மூன்றாம் பாலினம்	மொத்தம்
1	804	376	418	0	794

வாக்காளர் பதிவு அலுவலரின்

கையொப்பம்

Nazri Naksha	Google Map View

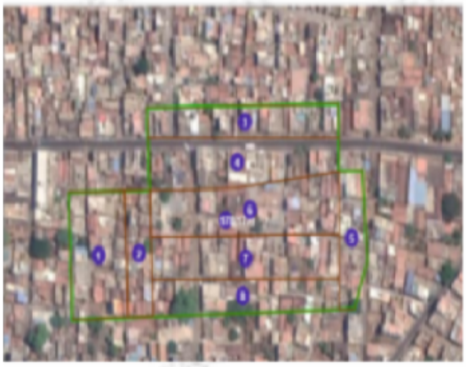

Polling Station Building Front View	Polling Station Front View

Cad View	Key MAP View

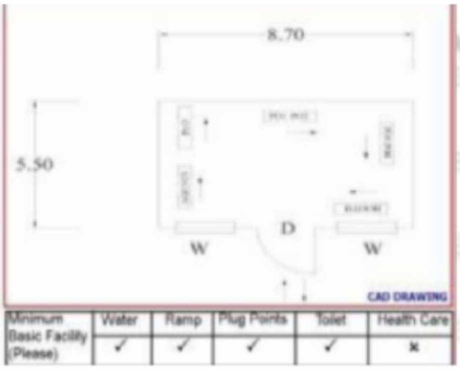

1 WWQ1871979 பெயர் : கௌஆலய தந்தையின் பெயர்: ஹரிப்ரசாத் வீட்டு எண் : 1 வயது : 24 பாலினம் : பெண் Photo is available	2 WWQ0060145 பெயர் : ஈஸ்வரன் - தந்தையின் பெயர்: தங்கமுத்து - வீட்டு எண் : 3 வயது : 65 பாலினம் : ஆண் Photo is available	3 WWQ0304857 பெயர் : ஹரிபிரசாத் - தந்தையின் பெயர்: ஈஸ்வரன் - வீட்டு எண் : 3 வயது : 33 பாலினம் : ஆண் Photo is available
4 WWQ1918945 பெயர் : கீதா சிவராமன் கணவர் பெயர்: சிவராமன் வீட்டு எண் : 3/1 வயது : 28 பாலினம் : பெண் Photo is available	5 WWQ1932318 பெயர் : ராஜன் தந்தையின் பெயர்: செங்காயன் வீட்டு எண் : 4 வயது : 58 பாலினம் : ஆண் Photo is available	6 WWQ0389890 பெயர் : ஆனந்த் - தந்தையின் பெயர்: மனோகரன் - வீட்டு எண் : 4 வயது : 36 பாலினம் : ஆண் Photo is available
7 FYP4133559 பெயர் : சாமிநாதன் - தந்தையின் பெயர்: விஜயகுமார் வீட்டு எண் : 5 வயது : 42 பாலினம் : ஆண் Photo is available	8 FYP4260378 பெயர் : சிவராமன் - தந்தையின் பெயர்: விஜயகுமார் - வீட்டு எண் : 5 வயது : 37 பாலினம் : ஆண் Photo is available	9 WWQ0378877 பெயர் : சுகன்யா - தந்தையின் பெயர்: துரைராஜ் - வீட்டு எண் : 5 வயது : 32 பாலினம் : பெண் Photo is available
10 FYP1280544 பெயர் : சிதம்பரம் - தந்தையின் பெயர்: கைலாசம் - வீட்டு எண் : 8 வயது : 80 பாலினம் : ஆண் Photo is available	11 WWQ1485812 பெயர் : ராஜம் - கணவர் பெயர்: சிதம்பரம் - வீட்டு எண் : 8 வயது : 75 பாலினம் : பெண் Photo is available	12 WWQ1485820 பெயர் : சுரேஷ்குமார் - தந்தையின் பெயர்: சிதம்பரம் - வீட்டு எண் : 8 வயது : 55 பாலினம் : ஆண் Photo is available
13 FYP2133379 பெயர் : பரமேஸ்வரி - கணவர் பெயர்: சுரேஷ்குமார் - வீட்டு எண் : 8 வயது : 54 பாலினம் : பெண் Photo is available	14 WWQ1485838 பெயர் : நாகராஜன் - தந்தையின் பெயர்: சிதம்பரம் - வீட்டு எண் : 8 வயது : 53 பாலினம் : ஆண் Photo is available	15 FYP1380740 பெயர் : இளையராஜா - தந்தையின் பெயர்: சிதம்பரம் - வீட்டு எண் : 8 வயது : 44 பாலினம் : ஆண் Photo is available
16 FYP2133361 பெயர் : வளர்மதி - கணவர் பெயர்: நாகராஜன் - வீட்டு எண் : 8 வயது : 44 பாலினம் : பெண் Photo is available	17 WWQ0476044 பெயர் : பத்மாவதி - கணவர் பெயர்: இளையராஜா - வீட்டு எண் : 8 வயது : 44 பாலினம் : பெண் Photo is available	18 FYP2133403 பெயர் : வசந்தகுமார் - தந்தையின் பெயர்: சிதம்பரம் - வீட்டு எண் : 8 வயது : 40 பாலினம் : ஆண் Photo is available
19 WWQ1868272 பெயர் : பிருந்தா கணவர் பெயர்: வசந்த குமார் வீட்டு எண் : 8 வயது : 32 பாலினம் : பெண் Photo is available	20 WWQ1900265 பெயர் : யுகாஸ் தந்தையின் பெயர்: சுரேஷ் குமார் வீட்டு எண் : 8 வயது : 23 பாலினம் : ஆண் Photo is available	21 WWQ1892637 பெயர் : உஷா கணவர் பெயர்: தினேஷ் வீட்டு எண் : 8/294 வயது : 34 பாலினம் : பெண் Photo is available
22 WWQ1868264 பெயர் : வைஷ்ணவி கணவர் பெயர்: சுரேஷ் வீட்டு எண் : 8/294 வயது : 30 பாலினம் : பெண் Photo is available	23 WWQ0857599 பெயர் : சீனிவாசன் தந்தையின் பெயர்: பெருமாள் வீட்டு எண் : 9 வயது : 71 பாலினம் : ஆண் Photo is available	24 WWQ0598482 பெயர் : நேதாஜி - தந்தையின் பெயர்: ராமர் - வீட்டு எண் : 9 வயது : 37 பாலினம் : ஆண் Photo is available
25 FYP2134591 பெயர் : ராஜேந்திரன் - தந்தையின் பெயர்: அப்பாசாமி - வீட்டு எண் : 11 வயது : 59 பாலினம் : ஆண் Photo is available	26 FYP4038287 பெயர் : கார்த்திகா - கணவர் பெயர்: ராஜேந்திரன் - வீட்டு எண் : 11 வயது : 54 பாலினம் : பெண் Photo is available	27 WWQ0722090 பெயர் : ஹரிஷ் ராஜ் ஆ ரா தந்தையின் பெயர்: ராஜேந்திரன் - வீட்டு எண் : 11 வயது : 28 பாலினம் : ஆண் Photo is available
28 WWQ0884122 பெயர் : ரூபிகா தந்தையின் பெயர்: ராஜேந்திரன் வீட்டு எண் : 11 வயது : 25 பாலினம் : பெண் Photo is available	29 WWQ1485853 பெயர் : அல்லிராணி உ கணவர் பெயர்: உதயகுமார் க வீட்டு எண் : 12 வயது : 59 பாலினம் : பெண் Photo is available	30 WWQ1485861 பெயர் : ஜெயக்குமார் - தந்தையின் பெயர்: மாரியப்பன் - வீட்டு எண் : 12 வயது : 55 பாலினம் : ஆண் Photo is available

31 WWQ1485887
பெயர் : நந்தகுமார் -
தந்தையின் பெயர்: மாரியப்பன் -
வீட்டு எண் : 12
வயது : 51 பாலினம் : ஆண்
Photo is available

32 FYP2133833
பெயர் : பத்மாவதி -
கணவர் பெயர்: ஜெயக்குமார் -
வீட்டு எண் : 12
வயது : 51 பாலினம் : பெண்
Photo is available

33 FYP2131704
பெயர் : கதிரேசன் -
தந்தையின் பெயர்: பரமசிவம் -
வீட்டு எண் : 12
வயது : 47 பாலினம் : ஆண்
Photo is available

34 FYP2131696
பெயர் : கல்யாணசுந்தரம் -
தந்தையின் பெயர்: மாரியப்பன் -
வீட்டு எண் : 12
வயது : 45 பாலினம் : ஆண்
Photo is available

35 WWQ1837459
பெயர் : ராஜேஷ்வரி
கணவர் பெயர்: நந்தகுமார்
வீட்டு எண் : 12
வயது : 45 பாலினம் : பெண்
Photo is available

36 WWQ0831099
பெயர் : ஜெயசூர்யா -
தந்தையின் பெயர்: ஜெயகுமார் -
வீட்டு எண் : 12
வயது : 27 பாலினம் : ஆண்
Photo is available

37 WWQ1485911
பெயர் : ரவிச்சந்திரன் -
தந்தையின் பெயர்: தங்கசாமி -
வீட்டு எண் : 13
வயது : 64 பாலினம் : ஆண்
Photo is available

38 FYP1379395
பெயர் : காயத்ரிதேவி -
தந்தையின் பெயர்: ராஜாசந்திரசேகரன் -
வீட்டு எண் : 13
வயது : 44 பாலினம் : பெண்
Photo is available

39 FYP4260402
பெயர் : கயல்விழி -
தந்தையின் பெயர்: ராஜாசந்திரசேகர் -
வீட்டு எண் : 13
வயது : 37 பாலினம் : பெண்
Photo is available

40 WWQ1485929
பெயர் : குமுதா -
கணவர் பெயர்: தனராஜ் -
வீட்டு எண் : 14
வயது : 64 பாலினம் : பெண்
Photo is available

41 FYP2132918
பெயர் : ராஜேந்திரன் -
தந்தையின் பெயர்: ரெங்கசாமி -
வீட்டு எண் : 15
வயது : 74 பாலினம் : ஆண்
Photo is available

42 WWQ1485937
பெயர் : தமிழ்செல்வி -
தந்தையின் பெயர்: ரங்கசாமி -
வீட்டு எண் : 15
வயது : 64 பாலினம் : பெண்
Photo is available

43 WWQ1485945
பெயர் : கருணாநிதி -
தந்தையின் பெயர்: குணசீலன் -
வீட்டு எண் : 15
வயது : 51 பாலினம் : ஆண்
Photo is available

44 FYP1452424
பெயர் : தினேஷ்குமார் -
தந்தையின் பெயர்: ராஜேந்திரன் -
வீட்டு எண் : 15
வயது : 45 பாலினம் : ஆண்
Photo is available

45 WWQ0476036
பெயர் : பைரவி -
கணவர் பெயர்: தினேஷ்குமார் -
வீட்டு எண் : 15
வயது : 40 பாலினம் : பெண்
Photo is available

46 WWQ1874304
பெயர் : சந்தரா
கணவர் பெயர்: ராஜேந்திரன்
வீட்டு எண் : 16/1
வயது : 61 பாலினம் : பெண்
Photo is available

47 WWQ1874296
பெயர் : ராம்குமார்
தந்தையின் பெயர்: மருதை
வீட்டு எண் : 16/1
வயது : 42 பாலினம் : ஆண்
Photo is available

48 WWQ1874288
பெயர் : ஆர்த்தீ
கணவர் பெயர்: ராம்குமார்
வீட்டு எண் : 16/1
வயது : 35 பாலினம் : பெண்
Photo is available

49 WWQ1488055
பெயர் : விஜயலட்சுமி -
கணவர் பெயர்: ஜெயராமன் -
வீட்டு எண் : 17
வயது : 70 பாலினம் : பெண்
Photo is available

50 WWQ1488063
பெயர் : ராஜலெட்சுமி -
கணவர் பெயர்: ராஜேந்திரன் -
வீட்டு எண் : 17
வயது : 70 பாலினம் : பெண்
Photo is available

51 FYP1458751
பெயர் : சுரேந்திரன் -
தந்தையின் பெயர்: ஜெயராமன் -
வீட்டு எண் : 17
வயது : 54 பாலினம் : ஆண்
Photo is available

52 WWQ1488071
பெயர் : பாஸ்கரன் -
தந்தையின் பெயர்: நடேசன் -
வீட்டு எண் : 18
வயது : 74 பாலினம் : ஆண்
Photo is available

53 WWQ1488089
பெயர் : கமலா -
கணவர் பெயர்: பாஸ்கரன் -
வீட்டு எண் : 18
வயது : 63 பாலினம் : பெண்
Photo is available

54 WWQ0232330
பெயர் : தங்கராஜ் -
தந்தையின் பெயர்: பாஸ்கரன் -
வீட்டு எண் : 18
வயது : 39 பாலினம் : ஆண்
Photo is available

55 WWQ0118778
பெயர் : சந்திரசேகர்
தந்தையின் பெயர்: பாஸ்கரன்
வீட்டு எண் : 18
வயது : 37 பாலினம் : ஆண்
Photo is available

56 WWQ1488097
பெயர் : ஜெயபால் -
தந்தையின் பெயர்: தங்கசாமி -
வீட்டு எண் : 19
வயது : 79 பாலினம் : ஆண்
Photo is available

57 WWQ1488105
பெயர் : ஜெயலட்சுமி -
கணவர் பெயர்: ஜெயபால் -
வீட்டு எண் : 19
வயது : 69 பாலினம் : பெண்
Photo is available

58 FYP1379403
பெயர் : பிரேம்குமார் -
தந்தையின் பெயர்: ஜெயபால் -
வீட்டு எண் : 19
வயது : 46 பாலினம் : ஆண்
Photo is available

59 WWQ0232520
பெயர் : கலையரசி -
கணவர் பெயர்: பிரேம் குமார் -
வீட்டு எண் : 19
வயது : 37 பாலினம் : பெண்
Photo is available

60 WWQ1488121
பெயர் : முருகேசன் -
தந்தையின் பெயர்: கிருஷ்ணா -
வீட்டு எண் : 20
வயது : 55 பாலினம் : ஆண்
Photo is available

61 WWQ1488139 பெயர் : தனபால் - தந்தையின் பெயர்: கிருஷ்ணா - வீட்டு எண் : 20 வயது : 51 பாலினம் : ஆண் Photo is available	62 WWQ1488147 பெயர் : கமலா - கணவர் பெயர்: கிருஷ்ணா - வீட்டு எண் : 20 வயது : 50 பாலினம் : பெண் Photo is available	63 WWQ1488154 பெயர் : புகழேந்தி - தந்தையின் பெயர்: கிருஷ்ணா - வீட்டு எண் : 20 வயது : 49 பாலினம் : ஆண் Photo is available
64 FYP4133575 பெயர் : ஜெகதீசன் - தந்தையின் பெயர்: கிருஷ்ணன் - வீட்டு எண் : 20 வயது : 48 பாலினம் : ஆண் Photo is available	65 FYP2141570 பெயர் : துரை - தந்தையின் பெயர்: பெரியசாமி - வீட்டு எண் : 21 வயது : 72 பாலினம் : ஆண் Photo is available	66 WWQ1485846 பெயர் : உதயகுமார் தந்தையின் பெயர்: கலியாணசுந்தரம் - வீட்டு எண் : 21 வயது : 62 பாலினம் : ஆண் Photo is available
67 FYP4038303 பெயர் : ஜெயக்கொடி - கணவர் பெயர்: துரை - வீட்டு எண் : 21 வயது : 61 பாலினம் : பெண் Photo is available	# 68 FYP2139889 பெயர் : கணேஷ் துரை தந்தையின் பெயர்: துரை - வீட்டு எண் : 21 வயது : 42 பாலினம் : ஆண் Photo is available	# 69 FYP2139871 பெயர் : சாதனாா தந்தையின் பெயர்: துரை - வீட்டு எண் : 21 வயது : 40 பாலினம் : பெண் Photo is available
70 WWQ0813717 பெயர் : ரேவதி - கணவர் பெயர்: சரவணன் - வீட்டு எண் : 21 வயது : 42 பாலினம் : பெண் Photo is available	S 71 WWQ0644047 DELETED பெயர் : கிருத்திகா - தந்தையின் பெயர்: கணேஷ் - வீட்டு எண் : 21 வயது : 32 பாலினம் : ஆண் Photo is available	72 WWQ1837335 பெயர் : விமலா தந்தையின் பெயர்: உதயகுமார் வீட்டு எண் : 21 வயது : 23 பாலினம் : பெண் Photo is available
73 WWQ2058253 பெயர் : நா தர்ஷினி தந்தையின் பெயர்: நாகராஜன் வீட்டு எண் : 21 வயது : 19 பாலினம் : பெண் Photo is available	74 FYP4038402 பெயர் : பிச்சைமயில் - கணவர் பெயர்: மாணிக்கம் - வீட்டு எண் : 22 வயது : 79 பாலினம் : பெண் Photo is available	75 WWQ1488162 பெயர் : ராஜா சிதம்பரம் - தந்தையின் பெயர்: பரமசிவம் - வீட்டு எண் : 22 வயது : 70 பாலினம் : ஆண் Photo is available
76 WWQ1488907 பெயர் : தனலெட்சுமி - கணவர் பெயர்: ராஜாசிதம்பரம் - வீட்டு எண் : 22 வயது : 59 பாலினம் : பெண் Photo is available	77 FYP4038410 பெயர் : கதிரேசன் - தந்தையின் பெயர்: மாணிக்கம் - வீட்டு எண் : 22 வயது : 46 பாலினம் : ஆண் Photo is available	78 WWQ0389718 பெயர் : தமிழ்செல்வி - கணவர் பெயர்: கதிரேசன் - வீட்டு எண் : 22 வயது : 44 பாலினம் : பெண் Photo is available
79 WWQ1488923 பெயர் : மல்லிகா - கணவர் பெயர்: முருகேசன் - வீட்டு எண் : 23 வயது : 76 பாலினம் : பெண் Photo is available	80 WWQ1488931 பெயர் : முரளிதரன் - தந்தையின் பெயர்: முருகேசன் - வீட்டு எண் : 23 வயது : 53 பாலினம் : ஆண் Photo is available	81 WWQ1837590 பெயர் : காயத்ரி கணவர் பெயர்: ஜெயராமன் வீட்டு எண் : 23 வயது : 23 பாலினம் : பெண் Photo is available
82 WWQ0060178 பெயர் : சுகன்யா - கணவர் பெயர்: முரளிதரன் - வீட்டு எண் : 23A வயது : 45 பாலினம் : பெண் Photo is available	83 WWQ0232454 பெயர் : சுப்ரமணியன் - தந்தையின் பெயர்: பச்சமுத்து - வீட்டு எண் : 25 வயது : 74 பாலினம் : ஆண் Photo is available	84 FYP4260428 பெயர் : ராகினி - கணவர் பெயர்: சுப்பிரமணியன் - வீட்டு எண் : 25 வயது : 64 பாலினம் : பெண் Photo is available
85 WWQ1488949 பெயர் : ரெங்கராஜன் - தந்தையின் பெயர்: கண்ணையன் - வீட்டு எண் : 25 வயது : 56 பாலினம் : ஆண் Photo is available	86 WWQ1488956 பெயர் : மணிமேகலை கணவர் பெயர்: ரெங்கராஜன் வீட்டு எண் : 25 வயது : 50 பாலினம் : பெண் Photo is available	87 FYP4260436 பெயர் : பார்த்தசாரதி - தந்தையின் பெயர்: சுப்பிரமணியன் - வீட்டு எண் : 25 வயது : 40 பாலினம் : ஆண் Photo is available
88 WWQ1893841 பெயர் : சோபன் தந்தையின் பெயர்: ரெங்கநாதன் வீட்டு எண் : 25 வயது : 22 பாலினம் : ஆண் Photo is available	89 WWQ0797449 பெயர் : சரண்யா - தந்தையின் பெயர்: ரெங்கராஜன் - வீட்டு எண் : 25A வயது : 27 பாலினம் : பெண் Photo is available	90 WWQ1815026 பெயர் : விவேகானந்தன் தந்தையின் பெயர்: திருமலை வீட்டு எண் : 26/6 வயது : 71 பாலினம் : ஆண் Photo is available

91 WWQ1488964
பெயர் : மனோகரன் -
தந்தையின் பெயர்: பெரியசாமி -
வீட்டு எண் : 27
வயது : 74 பாலினம் : ஆண்
Photo is available

92 FYP4260444
பெயர் : லாவண்யா -
தந்தையின் பெயர்: மனோகரன் -
வீட்டு எண் : 27
வயது : 36 பாலினம் : பெண்
Photo is available

93 WWQ0232660
பெயர் : மணிசுந்தரம் -
தந்தையின் பெயர்: மனோகரன் -
வீட்டு எண் : 27
வயது : 35 பாலினம் : ஆண்
Photo is available

94 WWQ1488980
பெயர் : பழனிச்சாமி -
தந்தையின் பெயர்: செல்லையா -
வீட்டு எண் : 29
வயது : 56 பாலினம் : ஆண்
Photo is available

95 WWQ1488998
பெயர் : ருபவள்ளி -
கணவர் பெயர்: குணசீலன் -
வீட்டு எண் : 31
வயது : 76 பாலினம் : பெண்
Photo is available

96 WWQ1489004
பெயர் : கிட்டப்பா -
தந்தையின் பெயர்: குணசீலன் -
வீட்டு எண் : 31
வயது : 55 பாலினம் : ஆண்
Photo is available

97 FYP2141687
பெயர் : அஜீதா -
கணவர் பெயர்: கருணாநிதி -
வீட்டு எண் : 31
வயது : 46 பாலினம் : பெண்
Photo is available

98 FYP1380518
பெயர் : விஜிமாலா -
தந்தையின் பெயர்: கிட்டப்பா -
வீட்டு எண் : 31
வயது : 44 பாலினம் : பெண்
Photo is available

99 WWQ0304816
பெயர் : தமிழ்ச்செல்வி -
கணவர் பெயர்: நடராஜன் -
வீட்டு எண் : 31A
வயது : 44 பாலினம் : பெண்
Photo is available

100 WWQ0920876
பெயர் : சித்தார்தா
தந்தையின் பெயர்: கிட்டப்பா
வீட்டு எண் : 31ஏ
வயது : 25 பாலினம் : ஆண்
Photo is available

101 WWQ1940196
பெயர் : அபிநயா பா
தந்தையின் பெயர்: பாலசுந்தரம்
வீட்டு எண் : 32
வயது : 23 பாலினம் : பெண்
Photo is available

102 FYP1280569
பெயர் : கணேஷ் -
தந்தையின் பெயர்: வைத்தியலிங்கம் -
வீட்டு எண் : 33
வயது : 56 பாலினம் : ஆண்
Photo is available

103 WWQ1489020
பெயர் : சரஸ்வதி -
கணவர் பெயர்: கணேஷ் -
வீட்டு எண் : 33
வயது : 51 பாலினம் : பெண்
Photo is available

104 FYP4260451
பெயர் : மகேஸ்வரி -
கணவர் பெயர்: செந்தில்குமார் -
வீட்டு எண் : 33
வயது : 42 பாலினம் : பெண்
Photo is available

105 WWQ1696244
பெயர் : விஜயலட்சுமி
கணவர் பெயர்: மணிகண்டன்
வீட்டு எண் : 33
வயது : 29 பாலினம் : பெண்
Photo is available

106 WWQ1893866
பெயர் : சஞ்சய்
தந்தையின் பெயர்: செந்தில் குமார்
வீட்டு எண் : 33
வயது : 23 பாலினம் : ஆண்
Photo is available

107 WWQ2008415
பெயர் : ஹேமமித்ரன் ரா சீ
தந்தையின் பெயர்: சீனிவாசன்
வீட்டு எண் : 37ஈ/28
வயது : 21 பாலினம் : ஆண்
Photo is available

108 WWQ1837533
பெயர் : சுஜீத் குமார்
தந்தையின் பெயர்: ரேவதி
வீட்டு எண் : 40/1ஏ
வயது : 27 பாலினம் : ஆண்
Photo is available

109 WWQ1837384
பெயர் : ஸ்ரீ சம்யுக்தா
தாயின் பெயர்: ரேவதி
வீட்டு எண் : 40/1ஏ
வயது : 23 பாலினம் : பெண்
Photo is available

110 WWQ1815224
பெயர் : சுஸ்மிதா
தந்தையின் பெயர்: முத்துசாமி
வீட்டு எண் : 48/3
வயது : 23 பாலினம் : பெண்
Photo is available

111 WWQ0923383
பெயர் : ஹேமலதா
கணவர் பெயர்: கார்த்திக்
வீட்டு எண் : 49/19
வயது : 29 பாலினம் : பெண்
Photo is available

112 WWQ1894617
பெயர் : மதனா
தந்தையின் பெயர்: அனந்தா ராமன்
வீட்டு எண் : 52
வயது : 39 பாலினம் : பெண்
Photo is available

113 WWQ1837616
பெயர் : அக்ஷரா
தந்தையின் பெயர்: பாஸ்கரன்
வீட்டு எண் : 68/1
வயது : 23 பாலினம் : பெண்
Photo is available

114 WWQ1830280
பெயர் : சரண்யா
கணவர் பெயர்: பிரகாஷ்
வீட்டு எண் : 77
வயது : 35 பாலினம் : பெண்
Photo is available

115 WWQ1837426
பெயர் : ஹேமதர்ஷினி
தந்தையின் பெயர்: ரவி
வீட்டு எண் : 84
வயது : 23 பாலினம் : ஆண்
Photo is available

116 WWQ1837491
பெயர் : அம்பிகா
கணவர் பெயர்: கார்த்திகேயன்
வீட்டு எண் : 93/2
வயது : 41 பாலினம் : பெண்
Photo is available

117 WWQ1766484
பெயர் : தீபிகா சு
தந்தையின் பெயர்: சுகுமார்
வீட்டு எண் : 93/9
வயது : 26 பாலினம் : பெண்
Photo is available

118 WWQ1938588
பெயர் : குணப்பிரியா
தந்தையின் பெயர்: ஆறுமுகம்
வீட்டு எண் : 106
வயது : 21 பாலினம் : பெண்
Photo is available

119 WWQ1830165
பெயர் : தினேஷ்குமார்
தந்தையின் பெயர்: சேகர்
வீட்டு எண் : 125
வயது : 23 பாலினம் : ஆண்
Photo is available

120 WWQ2026813
பெயர் : அருண்
தந்தையின் பெயர்: மகேந்திரன்
வீட்டு எண் : keela kadai vithi
வயது : 25 பாலினம் : ஆண்
Photo is available

S 121 WWQ0305409
பெயர் : மேகலா -
தந்தையின் பெயர்: தர்மலிங்கம் -
வீட்டு எண் : 163
வயது : 36 பாலினம் : பெண்
Photo is available
DELETED

122 WWQ1837665
பெயர் : மாரியம்மா
கணவர் பெயர்: சுப்பையா
வீட்டு எண் : 168/4/4
வயது : 45 பாலினம் : பெண்
Photo is available

123 UQH0247577
பெயர் : காயத்ரி
தந்தையின் பெயர்: தங்கராஜ்
வீட்டு எண் : 168-6
வயது : 35 பாலினம் : பெண்
Photo is available

124 WWQ1892629
பெயர் : ரேவதி
கணவர் பெயர்: திருநாவுகரசு
வீட்டு எண் : 168இ2/3ஸீ
வயது : 35 பாலினம் : பெண்
Photo is available

125 WWQ1971829
பெயர் : அபிஷேக்
தந்தையின் பெயர்: ராஜ்குமார்
வீட்டு எண் : 178 கீலகடைவீதி
வயது : 20 பாலினம் : ஆண்
Photo is available

126 WWQ1670629
பெயர் : பிரித்திகா
தந்தையின் பெயர்: இளங்கோவன்
வீட்டு எண் : 178ஜி-1
வயது : 25 பாலினம் : பெண்
Photo is available

127 WWQ0916486
பெயர் : சௌந்தரபாண்டியன்
தந்தையின் பெயர்: சிதம்பரம்
வீட்டு எண் : 179எ1
வயது : 38 பாலினம் : ஆண்
Photo is available

128 WWQ1687649
பெயர் : காயத்ரி
தந்தையின் பெயர்: செல்வராஜ்
வீட்டு எண் : 182
வயது : 24 பாலினம் : பெண்
Photo is available

129 WWQ1881705
பெயர் : அன்பு செல்வன்
தந்தையின் பெயர்: ஆறுமுகம்
வீட்டு எண் : 184
வயது : 59 பாலினம் : ஆண்
Photo is available

130 WWQ1917376
பெயர் : கோகுல் கமலகண்ணன்
தந்தையின் பெயர்: சத்யா தங்கராஜு
வீட்டு எண் : 184
வயது : 39 பாலினம் : ஆண்
Photo is available

131 WWQ0772830
பெயர் : ரோஜா -
கணவர் பெயர்: பாலசந்திரன் -
வீட்டு எண் : 184-C
வயது : 35 பாலினம் : பெண்
Photo is available

132 WWQ1814904
பெயர் : சக்திவேல்
தந்தையின் பெயர்: லக்ஷ்மணன்
வீட்டு எண் : 184 ஸீ/11
வயது : 40 பாலினம் : ஆண்
Photo is available

133 WWQ1881689
பெயர் : தீபா
தந்தையின் பெயர்: அன்பு செல்வன்
வீட்டு எண் : 184/ஸீ-12
வயது : 42 பாலினம் : பெண்
Photo is available

134 TAU2472660
பெயர் : ஜெயக்குமார் -
தந்தையின் பெயர்: வீராசாமி -
வீட்டு எண் : 184/ஸி12-1ஏ
வயது : 43 பாலினம் : ஆண்
Photo is available

135 WWQ0644039
பெயர் : மனோஜ்குமார் -
தந்தையின் பெயர்: வீரக்குமார் -
வீட்டு எண் : 184C-13A
வயது : 29 பாலினம் : ஆண்
Photo is available

136 WWQ1990894
பெயர் : ஹர்சப்பிரியா ராஜசேகரன்
தந்தையின் பெயர்: ராஜசேகரன் வீரப்பன்
வீட்டு எண் : 184-ஸி16பி/1,
வயது : 20 பாலினம் : பெண்
Photo is available

137 WWQ1695691
பெயர் : நேசப்பிரியா ரா
தந்தையின் பெயர்: ராஜசேகரன்
வீட்டு எண் : 184சி16பி/1
வயது : 26 பாலினம் : பெண்
Photo is available

138 WWQ1917822
பெயர் : சத்யா தங்கராஜு
கணவர் பெயர்: கோகுல் கமலகண்ணன்
வீட்டு எண் : 184ஸீ/18
வயது : 36 பாலினம் : பெண்
Photo is available

139 WWQ1934140
பெயர் : விஜய் எம்
தந்தையின் பெயர்: மணிமாறன் நடராஜன்
வீட்டு எண் : 186/7-1
வயது : 21 பாலினம் : ஆண்
Photo is available

140 WWQ0269449
பெயர் : விஜயலட்சுமி -
கணவர் பெயர்: சுகுமார் ராஜ் -
வீட்டு எண் : 186-12
வயது : 60 பாலினம் : பெண்
Photo is available

141 WWQ0269431
பெயர் : ஜெய் கிருஷ்ணா -
தந்தையின் பெயர்: சுகுமார் ராஜ் -
வீட்டு எண் : 186-12
வயது : 33 பாலினம் : ஆண்
Photo is available

142 WWQ0427971
பெயர் : சிந்துஜா -
தந்தையின் பெயர்: துரை -
வீட்டு எண் : 186-13
வயது : 32 பாலினம் : பெண்
Photo is available

143 WWQ0919910
பெயர் : ஹரிஹரன்
தந்தையின் பெயர்: குமார்
வீட்டு எண் : 186/17
வயது : 26 பாலினம் : ஆண்
Photo is available

144 WWQ1676865
பெயர் : ஜெயகுமார்
தந்தையின் பெயர்: நாகமைய்யன்
வீட்டு எண் : 186-17-8
வயது : 68 பாலினம் : ஆண்
Photo is available

145 IOR0572479
பெயர் : செல்வம் -
தந்தையின் பெயர்: அங்கமுத்து -
வீட்டு எண் : 186/20/3டி/2,கீழகடை வீதி
வயது : 74 பாலினம் : ஆண்
Photo is available

146 WWQ0389783
பெயர் : செல்வி -
கணவர் பெயர்: உத்தமன் -
வீட்டு எண் : 186A
வயது : 51 பாலினம் : பெண்
Photo is available

147 WWQ1830306
பெயர் : மனோஜ் பாபு
தந்தையின் பெயர்: கோபு
வீட்டு எண் : 241
வயது : 26 பாலினம் : ஆண்
Photo is available

148 WWQ1837640
பெயர் : சிற்றரசு
தந்தையின் பெயர்: சுப்பிரமணியன்
வீட்டு எண் : 259பி
வயது : 25 பாலினம் : ஆண்
Photo is available

149 WWQ1871961
பெயர் : முரளி
தந்தையின் பெயர்: கோவிந்தராஜ்
வீட்டு எண் : 277
வயது : 60 பாலினம் : ஆண்
Photo is available

150 WWQ1871987
பெயர் : கவியா
தந்தையின் பெயர்: முரளி
வீட்டு எண் : 278
வயது : 26 பாலினம் : பெண்
Photo is available

151 WWQ1871953
பெயர் : ஸௌருடீ
தந்தையின் பெயர்: முரளி
வீட்டு எண் : 279
வயது : 28 பாலினம் : பெண்
Photo is available

152 WWQ1896711
பெயர் : அட்சயாஜெ
தாயின் பெயர்: செல்வி ஜெயராமன்
வீட்டு எண் : 280
வயது : 25 பாலினம் : பெண்
Photo is available

153 WWQ0831115
பெயர் : இந்துஜா -
தந்தையின் பெயர்: ரெங்கராஜன் -
வீட்டு எண் : 292
வயது : 31 பாலினம் : பெண்
Photo is available

154 WWQ0305003
பெயர் : கோமதி -
கணவர் பெயர்: சரவணன் -
வீட்டு எண் : 294-1
வயது : 54 பாலினம் : பெண்
Photo is available

155 WWQ0269480
பெயர் : மிருணாளனி -
கணவர் பெயர்: மணிபிரபு -
வீட்டு எண் : 294/1ஏ
வயது : 34 பாலினம் : பெண்
Photo is available

156 WWQ0389791
பெயர் : ஜெயகுமார் -
தந்தையின் பெயர்: சேகர் -
வீட்டு எண் : 296
வயது : 32 பாலினம் : ஆண்
Photo is available

157 WWQ2061505
பெயர் : காயத்ரி ப
கணவர் பெயர்: குணசேகர்
வீட்டு எண் : 302/2
வயது : 28 பாலினம் : பெண்
Photo is available

158 WWQ1886050
பெயர் : ஶ்ரீநதி
தந்தையின் பெயர்: ரவி
வீட்டு எண் : 307
வயது : 22 பாலினம் : பெண்
Photo is available

159 WWQ0598508
பெயர் : நந்தினி -
கணவர் பெயர்: ஜெயபிரகாஷ் -
வீட்டு எண் : 312
வயது : 34 பாலினம் : பெண்
Photo is available

160 WWQ1991967
பெயர் : கவிஷா ந
தந்தையின் பெயர்: நடராஜன்
வீட்டு எண் : 318
வயது : 22 பாலினம் : பெண்
Photo is available

161 WWQ1675909
பெயர் : தனலக்ஷ்மி
கணவர் பெயர்: அருண்பிரசாத்
வீட்டு எண் : 320
வயது : 25 பாலினம் : பெண்
Photo is available

162 WWQ0392225
பெயர் : திவாகர் -
தந்தையின் பெயர்: சித்தார்த்தன் -
வீட்டு எண் : 330
வயது : 33 பாலினம் : ஆண்
Photo is available

163 WWQ1940345
பெயர் : சந்தோஷ் செந்தில்குமார்
தந்தையின் பெயர்: செந்தில்குமார்
வீட்டு எண் : 338/1
வயது : 23 பாலினம் : ஆண்
Photo is available

164 WWQ1911312
பெயர் : கிள்ளிவளளவன்
தந்தையின் பெயர்: செந்தில்குமார்
வீட்டு எண் : 338/1
வயது : 22 பாலினம் : ஆண்
Photo is available

165 WWQ0232512
பெயர் : சத்யா -
தந்தையின் பெயர்: துரைசாமி -
வீட்டு எண் : 338-4
வயது : 35 பாலினம் : பெண்
Photo is available

166 WWQ1944958
பெயர் : அருண்
தந்தையின் பெயர்: செந்தில்குமார்
வீட்டு எண் : 340
வயது : 21 பாலினம் : ஆண்
Photo is available

167 UCH0480723
பெயர் : சுபாஶ்ரீ முருகானந்தம்
தந்தையின் பெயர்: முருகானந்தம் -
வீட்டு எண் : 344A
வயது : 32 பாலினம் : பெண்
Photo is available

168 WWQ0232603
பெயர் : வெங்கடேஷ் -
தந்தையின் பெயர்: தியாகராஜன் -
வீட்டு எண் : 356A
வயது : 37 பாலினம் : ஆண்
Photo is available

169 WWQ1837343
பெயர் : பிரிய தர்ஷினி
தந்தையின் பெயர்: மோகன்
வீட்டு எண் : 378
வயது : 24 பாலினம் : பெண்
Photo is available

170 WWQ1814797
பெயர் : லித்தியா
கணவர் பெயர்: ரமேஷ்
வீட்டு எண் : 383
வயது : 38 பாலினம் : பெண்
Photo is available

171 WWQ1880210
பெயர் : செல்வி
கணவர் பெயர்: வீரமுத்து
வீட்டு எண் : 1015
வயது : 44 பாலினம் : பெண்
Photo is available

172 WWQ1990910
பெயர் : ஹரி வீ
தந்தையின் பெயர்: வீரமுத்து மு
வீட்டு எண் : 1015
வயது : 20 பாலினம் : ஆண்
Photo is available

173 WWQ1903186
பெயர் : தீபிகா
கணவர் பெயர்: கோகுல கிருஷ்ணா செ அ
வீட்டு எண் : பிடீ/1ஏ
வயது : 28 பாலினம் : பெண்
Photo is available

174 WWQ1852870
பெயர் : ஶ்ரீதர்சினி செ
தந்தையின் பெயர்: செந்தில் குமார் ஏம
வீட்டு எண் : பிடி/1ஏ
வயது : 23 பாலினம் : பெண்
Photo is available

175 WWQ1967785
பெயர் : தனலட்சுமி
தாயின் பெயர்: வளர்மதி
வீட்டு எண் : கீழகடைவீதி
வயது : 29 பாலினம் : பெண்
Photo is available

176 WWQ1994896
பெயர் : செந்தில்குமார் ரா
தந்தையின் பெயர்: ராஜலிங்கம்
வீட்டு எண் : எண் 17
வயது : 47 பாலினம் : ஆண்
Photo is available

177 TAU2472454
பெயர் : தாட்சாயினி -
கணவர் பெயர்: ஜெயக்குமார் -
வீட்டு எண் : எண் 184/சி12-1ஏ
வயது : 40 பாலினம் : பெண்
Photo is available

178 WWQ0558007
பெயர் : முருகானந்தம் -
தந்தையின் பெயர்: ராஜேந்திரன் -
வீட்டு எண் : எஸ்-26/1
வயது : 34 பாலினம் : ஆண்
Photo is available

179 WWQ1718022 பெயர் : வளர்மதி கணவர் பெயர்: காளியண்ணன் வீட்டு எண் : 1-203 வயது : 53 பாலினம் : பெண் Photo is available	180 WWQ0722066 பெயர் : தனம் - கணவர் பெயர்: மாயண்டி - வீட்டு எண் : 2-3A வயது : 60 பாலினம் : பெண் Photo is available	181 WWQ1670363 பெயர் : பாலம்மாள் கணவர் பெயர்: மருதமுத்து வீட்டு எண் : 2-375 வயது : 90 பாலினம் : பெண் Photo is available
182 WWQ1717941 பெயர் : முத்தையன் தந்தையின் பெயர்: செல்லமுத்து வீட்டு எண் : 3 வயது : 79 பாலினம் : ஆண் Photo is available	183 WWQ1685577 பெயர் : நாகலட்சுமி கணவர் பெயர்: முத்தையன் வீட்டு எண் : 3 வயது : 71 பாலினம் : பெண் Photo is available	184 WWQ1676303 பெயர் : கார்த்திகேயன் தந்தையின் பெயர்: முத்தையன் வீட்டு எண் : 3 வயது : 45 பாலினம் : ஆண் Photo is available
185 FYP2136570 பெயர் : பிரபாகரன் - தந்தையின் பெயர்: கேசவன் - வீட்டு எண் : 4 வயது : 53 பாலினம் : ஆண் Photo is available	186 FYP2751543 பெயர் : சசிகுமார் - தந்தையின் பெயர்: கேசவன் - வீட்டு எண் : 4 வயது : 51 பாலினம் : ஆண் Photo is available	187 FYP4109518 பெயர் : விஜயகுமார் - தந்தையின் பெயர்: கேசவன் - வீட்டு எண் : 4 வயது : 45 பாலினம் : ஆண் Photo is available
188 FYP2136612 பெயர் : மகேஸ்வரி - தந்தையின் பெயர்: கேசவன் - வீட்டு எண் : 4 வயது : 43 பாலினம் : பெண் Photo is available	189 WWQ0389775 பெயர் : கலைவாணன் - தந்தையின் பெயர்: ஸ்டாலின் - வீட்டு எண் : 4 வயது : 32 பாலினம் : ஆண் Photo is available	190 WWQ0060194 பெயர் : குமாரசாமி - தந்தையின் பெயர்: சுப்புராயன் - வீட்டு எண் : 4-182 வயது : 68 பாலினம் : ஆண் Photo is available
191 WWQ2044519 பெயர் : செ தனுஸ்ரீ தந்தையின் பெயர்: சி வை செந்தில் குமார் வீட்டு எண் : 5ஏ வயது : 19 பாலினம் : பெண் Photo is available	192 WWQ1489038 பெயர் : அசோகன் - தந்தையின் பெயர்: கிருஷ்ணசாமி - வீட்டு எண் : 8 வயது : 66 பாலினம் : ஆண் Photo is available	193 WWQ1489046 பெயர் : பாமா - கணவர் பெயர்: அசோகன் - வீட்டு எண் : 8 வயது : 55 பாலினம் : பெண் Photo is available
194 FYP4260097 பெயர் : தினேஷ் - தந்தையின் பெயர்: அசோகன் - வீட்டு எண் : 8 வயது : 36 பாலினம் : ஆண் Photo is available	195 WWQ0232553 பெயர் : சுரேஷ் - தந்தையின் பெயர்: அசோகன் - வீட்டு எண் : 8 வயது : 34 பாலினம் : ஆண் Photo is available	196 FYP4260253 பெயர் : வீரம்மாள் - கணவர் பெயர்: ராஜகோபால் - வீட்டு எண் : 9 வயது : 74 பாலினம் : பெண் Photo is available
197 WWQ0389833 பெயர் : கண்ணன் - தந்தையின் பெயர்: முருகேசன் - வீட்டு எண் : 9-57 வயது : 44 பாலினம் : ஆண் Photo is available	198 WWQ0389841 பெயர் : செந்தில்குமார் - தந்தையின் பெயர்: முருகேசன் - வீட்டு எண் : 9-57 வயது : 39 பாலினம் : ஆண் Photo is available	199 WWQ0389825 பெயர் : சதீஷ்குமார் - தந்தையின் பெயர்: முருகேசன் - வீட்டு எண் : 9-57 வயது : 32 பாலினம் : ஆண் Photo is available
200 WWQ0305094 பெயர் : ஆறுமுகம் - தந்தையின் பெயர்: சபாபதி - வீட்டு எண் : 9-61 வயது : 33 பாலினம் : ஆண் Photo is available	201 WWQ0269423 பெயர் : அமுதா - தந்தையின் பெயர்: சின்னசாமி - வீட்டு எண் : 9-181A வயது : 42 பாலினம் : பெண் Photo is available	202 WWQ0269464 பெயர் : கண்ணன் - தந்தையின் பெயர்: ஜெயராமன் - வீட்டு எண் : 9-250 வயது : 33 பாலினம் : ஆண் Photo is available
203 WWQ0921296 பெயர் : அஜித் தந்தையின் பெயர்: கிருஷ்ணன் வீட்டு எண் : 9ஏ/4சி வயது : 27 பாலினம் : ஆண் Photo is available	204 FYP1349927 பெயர் : கலைவாணி - தந்தையின் பெயர்: வையாபுரி - வீட்டு எண் : 9வதுவார்டு கேசி-1 வயது : 45 பாலினம் : பெண் Photo is available	205 FYP1350362 பெயர் : முத்துவேல் - தந்தையின் பெயர்: வையாபுரி - வீட்டு எண் : 9வது வார்டுகேசி-1 வயது : 44 பாலினம் : ஆண் Photo is available
206 WWQ1489053 பெயர் : வெங்கட்ராமன் - தந்தையின் பெயர்: கிருஷ்ணசாமி - வீட்டு எண் : 11 வயது : 62 பாலினம் : ஆண் Photo is available	207 WWQ1489061 பெயர் : சித்ரா வள்ளி கணவர் பெயர்: வெங்கட்ராமன் - வீட்டு எண் : 11 வயது : 55 பாலினம் : பெண் Photo is available	208 WWQ1489079 பெயர் : செந்தில்குமரன் - தந்தையின் பெயர்: சங்கரன் - வீட்டு எண் : 15 வயது : 59 பாலினம் : ஆண் Photo is available

209 WWQ0269407 பெயர் : ரத்னா - தந்தையின் பெயர்: கருப்புசாமி - வீட்டு எண் : 15 வயது : 48 பாலினம் : பெண் Photo is available	210 FYP2137545 பெயர் : ரேணுகாதேவி - கணவர் பெயர்: பாண்டீஸ்வரன் - வீட்டு எண் : 15 வயது : 46 பாலினம் : பெண் Photo is available	211 WWQ1874312 பெயர் : ராஜேந்திரன் தந்தையின் பெயர்: மருதை வீட்டு எண் : 16/1 வயது : 73 பாலினம் : ஆண் Photo is available
212 WWQ1489095 பெயர் : சீனிவாசன் - தந்தையின் பெயர்: சுந்தரம் - வீட்டு எண் : 18 வயது : 76 பாலினம் : ஆண் Photo is available	213 WWQ1489111 பெயர் : ஜெயந்தி - கணவர் பெயர்: சீனிவாசன் - வீட்டு எண் : 18 வயது : 66 பாலினம் : பெண் Photo is available	214 WWQ1489129 பெயர் : கலாவதி - கணவர் பெயர்: ராமகிருஷ்ணன் - வீட்டு எண் : 18 வயது : 65 பாலினம் : பெண் Photo is available
215 FYP4109526 பெயர் : சுரேஷ்பாபு - தந்தையின் பெயர்: ராமகிருஷ்ணன் - வீட்டு எண் : 18 வயது : 41 பாலினம் : ஆண் Photo is available	216 FYP4200739 பெயர் : பாஸ்கர் - தந்தையின் பெயர்: ராமகிருஷ்ணன் - வீட்டு எண் : 18 வயது : 39 பாலினம் : ஆண் Photo is available	217 WWQ1967082 பெயர் : தேவி கணவர் பெயர்: சந்திரசேகர் வீட்டு எண் : 18.கீழ கடை வீதி வயது : 22 பாலினம் : பெண் Photo is available
218 FYP4133708 பெயர் : திரிபுரசுந்தரி - தந்தையின் பெயர்: சுப்பிரமணியன் - வீட்டு எண் : 20 வயது : 39 பாலினம் : பெண் Photo is available	219 WWQ1489152 பெயர் : சுரேஷ் - தந்தையின் பெயர்: ஜெயராமன் - வீட்டு எண் : 21 வயது : 55 பாலினம் : ஆண் Photo is available	220 FYP2136646 பெயர் : அம்பிகா - கணவர் பெயர்: சுரேஷ் - வீட்டு எண் : 21 வயது : 42 பாலினம் : பெண் Photo is available
221 WWQ0269415 பெயர் : ஆறுமுகம் - தந்தையின் பெயர்: நடேசன் - வீட்டு எண் : 24 வயது : 82 பாலினம் : ஆண் Photo is available	222 FYP2139517 பெயர் : பெருமாள் - தந்தையின் பெயர்: ராசு - வீட்டு எண் : 24 வயது : 44 பாலினம் : ஆண் Photo is available	223 WWQ1489178 பெயர் : பிரேமா - கணவர் பெயர்: நடராஜ் - வீட்டு எண் : 25 வயது : 86 பாலினம் : பெண் Photo is available
224 FYP1465533 பெயர் : ரமேஷ் - தந்தையின் பெயர்: நடராஜ் - வீட்டு எண் : 25 வயது : 53 பாலினம் : ஆண் Photo is available	225 WWQ1489202 பெயர் : ராஜா - தந்தையின் பெயர்: நடராஜ் - வீட்டு எண் : 25 வயது : 51 பாலினம் : ஆண் Photo is available	226 WWQ1489210 பெயர் : இந்திரா - தந்தையின் பெயர்: நடராஜ் - வீட்டு எண் : 25 வயது : 50 பாலினம் : பெண் Photo is available
227 FYP2135499 பெயர் : அருணா - கணவர் பெயர்: நடராஜன் - வீட்டு எண் : 25 வயது : 48 பாலினம் : பெண் Photo is available	228 WWQ0106203 பெயர் : சுமதி கணவர் பெயர்: ராஜா வீட்டு எண் : 25 வயது : 43 பாலினம் : பெண் Photo is available	229 WWQ2062958 பெயர் : ஸ்ரீ ஐஸ்வர்யா தந்தையின் பெயர்: ரமேஷ் வீட்டு எண் : 25 வயது : 19 பாலினம் : பெண் Photo is available
230 WWQ0060186 பெயர் : லெட்சுமி - கணவர் பெயர்: சுரேஷ் - வீட்டு எண் : 26 வயது : 46 பாலினம் : பெண் Photo is available	231 WWQ1814706 பெயர் : செந்தில்குமார் தந்தையின் பெயர்: விவேகானந்தன் வீட்டு எண் : 26/6 வயது : 46 பாலினம் : ஆண் Photo is available	232 WWQ0106211 பெயர் : வாணி கணவர் பெயர்: ரமேஷ் வீட்டு எண் : 27 வயது : 48 பாலினம் : பெண் Photo is available
233 WWQ1489236 பெயர் : சுரேஷ் - தந்தையின் பெயர்: முத்துஉடையார் - வீட்டு எண் : 27 வயது : 46 பாலினம் : ஆண் Photo is available	234 FYP2135036 பெயர் : பாப்பாத்தி - கணவர் பெயர்: ரமேஸ் - வீட்டு எண் : 27 வயது : 42 பாலினம் : பெண் Photo is available	235 FYP1381227 பெயர் : முத்துகுமார் - தந்தையின் பெயர்: கருப்பண்ணன் - வீட்டு எண் : 28 வயது : 48 பாலினம் : ஆண் Photo is available
236 FYP1379940 பெயர் : பிச்சை - தந்தையின் பெயர்: ராமசாமி - வீட்டு எண் : 29 வயது : 71 பாலினம் : ஆண் Photo is available	237 WWQ1489251 பெயர் : பச்சையம்மாள் - கணவர் பெயர்: நாராயணன் - வீட்டு எண் : 29 வயது : 63 பாலினம் : பெண் Photo is available	# 238 FYP4200515 பெயர் : புகழேந்தி நா தந்தையின் பெயர்: நாராயணன் - வீட்டு எண் : 29 வயது : 40 பாலினம் : ஆண் Photo is available

239 WWQ0644013
பெயர் : மாலதி -
தந்தையின் பெயர்: உதயகுமார் -
வீட்டு எண் : 29
வயது : 30 பாலினம் : பெண்
Photo is available

240 WWQ1489269
பெயர் : உதயகுமார் -
தந்தையின் பெயர்: நாராயணன் -
வீட்டு எண் : 29-1
வயது : 55 பாலினம் : ஆண்
Photo is available

241 WWQ1489277
பெயர் : காமாட்சி -
கணவர் பெயர்: உதயகுமார் -
வீட்டு எண் : 29-1
வயது : 51 பாலினம் : பெண்
Photo is available

242 WWQ0389759
பெயர் : ராஜேந்திரன் -
தந்தையின் பெயர்: குப்பண்ணன் -
வீட்டு எண் : 29-212
வயது : 57 பாலினம் : ஆண்
Photo is available

243 WWQ0389726
பெயர் : சுகுனா -
கணவர் பெயர்: ராஜேந்திரன் -
வீட்டு எண் : 29-212
வயது : 49 பாலினம் : பெண்
Photo is available

244 WWQ0304923
பெயர் : தனபாக்கியம் -
கணவர் பெயர்: பெருமாள் -
வீட்டு எண் : 32-168
வயது : 71 பாலினம் : பெண்
Photo is available

245 WWQ1489293
பெயர் : கிருஷ்ணமூர்த்தி -
தந்தையின் பெயர்: மருதன் -
வீட்டு எண் : 33
வயது : 81 பாலினம் : ஆண்
Photo is available

246 WWQ1489301
பெயர் : சுசிலா -
கணவர் பெயர்: கிருஷ்ணமூர்த்தி -
வீட்டு எண் : 33
வயது : 76 பாலினம் : பெண்
Photo is available

247 FYP2138840
பெயர் : கண்ணன் -
தந்தையின் பெயர்: ரெங்கசாமி -
வீட்டு எண் : 33
வயது : 58 பாலினம் : ஆண்
Photo is available

248 WWQ1489319
பெயர் : பிரபுராம் -
தந்தையின் பெயர்: கிருஷ்ணமூர்த்தி -
வீட்டு எண் : 33
வயது : 56 பாலினம் : ஆண்
Photo is available

249 FYP4260113
பெயர் : புஷ்பலதா -
கணவர் பெயர்: அசோகன் -
வீட்டு எண் : 33
வயது : 54 பாலினம் : பெண்
Photo is available

250 WWQ1489327
பெயர் : பிரமிளா -
தந்தையின் பெயர்: கிருஷ்ணமூர்த்தி -
வீட்டு எண் : 33
வயது : 53 பாலினம் : பெண்
Photo is available

251 FYP1436203
பெயர் : ஜெயந்தி -
கணவர் பெயர்: பிரபுராம் -
வீட்டு எண் : 33
வயது : 45 பாலினம் : பெண்
Photo is available

252 WWQ0884197
பெயர் : சிபிகிஷோர்
தந்தையின் பெயர்: கண்ணன்
வீட்டு எண் : 33
வயது : 27 பாலினம் : ஆண்
Photo is available

253 WWQ0060061
பெயர் : முருகாணந்தம் -
தந்தையின் பெயர்: சபாபதி -
வீட்டு எண் : 34-61
வயது : 37 பாலினம் : ஆண்
Photo is available

254 WWQ1489335
பெயர் : ஆறுமுகம் -
தந்தையின் பெயர்: பெருமாள் -
வீட்டு எண் : 35
வயது : 73 பாலினம் : ஆண்
Photo is available

255 WWQ1489343
பெயர் : வாசுதேவன் -
தந்தையின் பெயர்: பெருமாள் -
வீட்டு எண் : 35
வயது : 72 பாலினம் : ஆண்
Photo is available

256 WWQ1489350
பெயர் : தையல்நாயகி -
கணவர் பெயர்: ஆறுமுகம் -
வீட்டு எண் : 35
வயது : 67 பாலினம் : பெண்
Photo is available

257 WWQ2011880
பெயர் : நந்தனா
தந்தையின் பெயர்: சந்திரமோகன்
வீட்டு எண் : 35
வயது : 20 பாலினம் : பெண்
Photo is available

258 WWQ0232470
பெயர் : கோவிந்தன் -
தந்தையின் பெயர்: முத்துவீரன் -
வீட்டு எண் : 36
வயது : 83 பாலினம் : ஆண்
Photo is available

259 FYP4200721
பெயர் : லீலாவதி -
கணவர் பெயர்: கோவிந்தன் -
வீட்டு எண் : 36
வயது : 80 பாலினம் : பெண்
Photo is available

260 WWQ1489376
பெயர் : முருகேசன் -
தந்தையின் பெயர்: கணபதி -
வீட்டு எண் : 37
வயது : 55 பாலினம் : ஆண்
Photo is available

261 WWQ0476986
பெயர் : மஞ்சுளா -
கணவர் பெயர்: செந்தில்குமார் -
வீட்டு எண் : 38
வயது : 39 பாலினம் : பெண்
Photo is available

262 WWQ0844811
பெயர் : சரண் குமார்
தந்தையின் பெயர்: கண்ணன்
வீட்டு எண் : 38
வயது : 26 பாலினம் : ஆண்
Photo is available

263 WWQ1489384
பெயர் : அழகமுத்து -
தந்தையின் பெயர்: பெருமாள் -
வீட்டு எண் : 39
வயது : 71 பாலினம் : ஆண்
Photo is available

264 WWQ1901743
பெயர் : பிரசன்னா அ
தந்தையின் பெயர்: அழகமுத்து
வீட்டு எண் : 39
வயது : 24 பாலினம் : ஆண்
Photo is available

265 WWQ0232421
பெயர் : சாந்தி -
கணவர் பெயர்: அன்பழகன் -
வீட்டு எண் : 42
வயது : 61 பாலினம் : பெண்
Photo is available

266 WWQ1712744
பெயர் : விஜயலட்சுமி
தந்தையின் பெயர்: மணிவேல்
வீட்டு எண் : 43
வயது : 26 பாலினம் : பெண்
Photo is available

267 WWQ0389882
பெயர் : ஜெயமணி -
கணவர் பெயர்: மன்னாது உடையார் -
வீட்டு எண் : 44
வயது : 82 பாலினம் : பெண்
Photo is available

268 FYP2139749
பெயர் : மீனாட்சி -
கணவர் பெயர்: சின்னசாமி -
வீட்டு எண் : 45
வயது : 65 பாலினம் : பெண்
Photo is available

269 WWQ0304949 பெயர் : லோகேஷ் - தந்தையின் பெயர்: தனபால் - வீட்டு எண் : 46 வயது : 33 பாலினம் : ஆண் Photo is available	270 WWQ1940519 பெயர் : ஜனனி ஜெ ச தந்தையின் பெயர்: சரவணன் வீட்டு எண் : 46 வயது : 22 பாலினம் : பெண் Photo is available	271 FYP1380021 பெயர் : தனபால் - தந்தையின் பெயர்: ராஜலிங்கம் - வீட்டு எண் : 46-1 வயது : 62 பாலினம் : ஆண் Photo is available
272 WWQ1489392 பெயர் : சுமதி - கணவர் பெயர்: தனபால் - வீட்டு எண் : 46-1 வயது : 54 பாலினம் : பெண் Photo is available	273 WWQ1489400 பெயர் : சரவணன் - தந்தையின் பெயர்: ஆறுமுகம் - வீட்டு எண் : 46-1 வயது : 50 பாலினம் : ஆண் Photo is available	274 FYP2131639 பெயர் : கருப்பன் - தந்தையின் பெயர்: பெருமாள் - வீட்டு எண் : 47 வயது : 59 பாலினம் : ஆண் Photo is available
275 WWQ1489442 பெயர் : சரஸ்வதி - தந்தையின் பெயர்: வேணுகோபால் - வீட்டு எண் : 47 வயது : 54 பாலினம் : பெண் Photo is available	276 WWQ1489459 பெயர் : பாஸ்கர் - தந்தையின் பெயர்: வேணுகோபால் - வீட்டு எண் : 47 வயது : 52 பாலினம் : ஆண் Photo is available	277 WWQ1489467 பெயர் : சந்திரமோகன் - தந்தையின் பெயர்: வேணுகோபால் - வீட்டு எண் : 47 வயது : 50 பாலினம் : ஆண் Photo is available
278 FYP2131613 பெயர் : அழகம்மாள் - கணவர் பெயர்: கருப்பன் - வீட்டு எண் : 47 வயது : 50 பாலினம் : பெண் Photo is available	279 FYP4038428 பெயர் : அருணாசலம் - தந்தையின் பெயர்: அய்யாக்கண்ணு - வீட்டு எண் : 48/2 வயது : 70 பாலினம் : ஆண் Photo is available	280 WWQ1489491 பெயர் : புகழேந்தி - தந்தையின் பெயர்: சிவலிங்கம் - வீட்டு எண் : 49 வயது : 58 பாலினம் : ஆண் Photo is available
281 FYP1380682 பெயர் : சுமதி - கணவர் பெயர்: புகழேந்தி - வீட்டு எண் : 49 வயது : 44 பாலினம் : பெண் Photo is available	282 WWQ1686500 பெயர் : அரவிந்த் ராஜ் தந்தையின் பெயர்: புகழேந்தி வீட்டு எண் : 49/25 வயது : 24 பாலினம் : ஆண் Photo is available	283 FYP4260139 பெயர் : சந்திரா - தந்தையின் பெயர்: கருப்பண்ணன் - வீட்டு எண் : 50 வயது : 48 பாலினம் : பெண் Photo is available
284 WWQ1489517 பெயர் : கவிதா - கணவர் பெயர்: சண்முகம் - வீட்டு எண் : 51 வயது : 55 பாலினம் : பெண் Photo is available	285 FYP4260147 பெயர் : சுரேஷ்குமார் - தந்தையின் பெயர்: மோகன் - வீட்டு எண் : 51 வயது : 40 பாலினம் : ஆண் Photo is available	286 WWQ1489525 பெயர் : தனலெட்சுமி - கணவர் பெயர்: கலியபெருமாள் - வீட்டு எண் : 52 வயது : 76 பாலினம் : பெண் Photo is available
287 FYP4038311 பெயர் : மனோகர் - தந்தையின் பெயர்: பிச்சை - வீட்டு எண் : 52 வயது : 63 பாலினம் : ஆண் Photo is available	288 FYP4038329 பெயர் : அமுதா - கணவர் பெயர்: மனோகர் - வீட்டு எண் : 52 வயது : 54 பாலினம் : பெண் Photo is available	289 WWQ0305011 பெயர் : ராஜூ - தந்தையின் பெயர்: முத்து - வீட்டு எண் : 52 வயது : 42 பாலினம் : ஆண் Photo is available
290 WWQ0722207 பெயர் : கிருஷ்ணமூர்த்தி - தந்தையின் பெயர்: மனோகரன் - வீட்டு எண் : 52 வயது : 29 பாலினம் : ஆண் Photo is available	291 WWQ1489558 பெயர் : ஜெகதீஸ்சன் - தந்தையின் பெயர்: பெரியசாமி - வீட்டு எண் : 54 வயது : 71 பாலினம் : ஆண் Photo is available	292 WWQ1489574 பெயர் : மலர்க்கொடி - கணவர் பெயர்: துரைராஜ் - வீட்டு எண் : 54 வயது : 56 பாலினம் : பெண் Photo is available
293 WWQ1489582 பெயர் : நவநீதம் - கணவர் பெயர்: ஜெகதீஸ்சன் - வீட்டு எண் : 54 வயது : 54 பாலினம் : பெண் Photo is available	294 WWQ0232413 பெயர் : கவிதா - தந்தையின் பெயர்: துரைராஜ் - வீட்டு எண் : 54 வயது : 35 பாலினம் : பெண் Photo is available	295 WWQ0305086 பெயர் : பாலமுருகன் - தந்தையின் பெயர்: பன்னீர்செல்வம் - வீட்டு எண் : 54 வயது : 35 பாலினம் : ஆண் Photo is available
296 WWQ0232355 பெயர் : திவ்யா - தந்தையின் பெயர்: துரைராஜ் - வீட்டு எண் : 54 வயது : 34 பாலினம் : பெண் Photo is available	297 WWQ0474940 பெயர் : சிவனேசன் - தந்தையின் பெயர்: விஜயகுமார் - வீட்டு எண் : 55-2 வயது : 33 பாலினம் : ஆண் Photo is available	298 WWQ0560391 பெயர் : தர்மாம்பாள் - கணவர் பெயர்: பிச்சை - வீட்டு எண் : 56 வயது : 67 பாலினம் : பெண் Photo is available

299 FYP2133890
பெயர் : முத்துசாமி -
தந்தையின் பெயர்: கணேசன் -
வீட்டு எண் : 58
வயது : 56 பாலினம் : ஆண்
Photo is available

300 FYP2134104
பெயர் : கிருஷ்ணவேணி -
கணவர் பெயர்: முத்துசாமி -
வீட்டு எண் : 58
வயது : 45 பாலினம் : பெண்
Photo is available

301 FYP2132108
பெயர் : சங்கிலி -
தந்தையின் பெயர்: இருமுடிசெட்டியார் -
வீட்டு எண் : 60
வயது : 90 பாலினம் : ஆண்
Photo is available

302 FYP4038337
பெயர் : ராஜேந்திரன் -
தந்தையின் பெயர்: கந்தசாமி -
வீட்டு எண் : 60
வயது : 76 பாலினம் : ஆண்
Photo is available

303 FYP4109542
பெயர் : மாரியம்மா -
கணவர் பெயர்: ராஜேந்திரன் -
வீட்டு எண் : 60
வயது : 69 பாலினம் : பெண்
Photo is available

304 FYP2136505
பெயர் : குமரேசன் -
தந்தையின் பெயர்: ராஜேந்திரன் -
வீட்டு எண் : 60
வயது : 43 பாலினம் : ஆண்
Photo is available

305 FYP2132348
பெயர் : பார்வதி -
கணவர் பெயர்: கிருஷ்ணன் -
வீட்டு எண் : 61
வயது : 65 பாலினம் : பெண்
Photo is available

306 WWQ1489632
பெயர் : சபாபதி -
தந்தையின் பெயர்: ஆறுமுகம் -
வீட்டு எண் : 61
வயது : 61 பாலினம் : ஆண்
Photo is available

307 WWQ1489640
பெயர் : மலர்க்கொடி -
கணவர் பெயர்: சபாபதி -
வீட்டு எண் : 61
வயது : 56 பாலினம் : பெண்
Photo is available

308 WWQ1878073
பெயர் : யுவராஜ்
தந்தையின் பெயர்: சந்திரமோகன்
வீட்டு எண் : 62
வயது : 24 பாலினம் : ஆண்
Photo is available

309 WWQ1489657
பெயர் : பிச்சைமயிலு -
கணவர் பெயர்: செல்லமுத்து -
வீட்டு எண் : 63
வயது : 63 பாலினம் : பெண்
Photo is available

310 FYP4260154
பெயர் : அமுதவள்ளி -
கணவர் பெயர்: சந்திரமோகன் -
வீட்டு எண் : 63
வயது : 44 பாலினம் : பெண்
Photo is available

311 FYP4109559
பெயர் : தமிழரசி -
கணவர் பெயர்: நாராயணன் -
வீட்டு எண் : 65
வயது : 59 பாலினம் : பெண்
Photo is available

312 WWQ0304899
பெயர் : விஜயகுமார் -
தாயின் பெயர்: தனபாக்கியம் -
வீட்டு எண் : 65
வயது : 37 பாலினம் : ஆண்
Photo is available

313 WWQ0304907
பெயர் : விக்னேஷ் -
தந்தையின் பெயர்: சுப்ரமணியன் -
வீட்டு எண் : 65
வயது : 33 பாலினம் : ஆண்
Photo is available

314 FYP4109567
பெயர் : மாயக்கா -
கணவர் பெயர்: பாண்டியன் -
வீட்டு எண் : 65-1
வயது : 60 பாலினம் : பெண்
Photo is available

315 WWQ0913103
பெயர் : கௌசல்யா
கணவர் பெயர்: விஜயகுமார்
வீட்டு எண் : 65-108
வயது : 28 பாலினம் : பெண்
Photo is available

316 WWQ1968767
பெயர் : சக்திவேல்
தந்தையின் பெயர்: சரவணன்
வீட்டு எண் : 65 கீழகடைவீதி
வயது : 23 பாலினம் : ஆண்
Photo is available

317 WWQ1489681
பெயர் : சிங்காரம் -
தந்தையின் பெயர்: சிற்றம்பலம் -
வீட்டு எண் : 66
வயது : 79 பாலினம் : ஆண்
Photo is available

318 WWQ1489707
பெயர் : கண்ணன் -
தந்தையின் பெயர்: மாரிமுத்து -
வீட்டு எண் : 66
வயது : 59 பாலினம் : ஆண்
Photo is available

319 WWQ1489715
பெயர் : சரவணன் -
தந்தையின் பெயர்: சிங்காரம் -
வீட்டு எண் : 66
வயது : 57 பாலினம் : ஆண்
Photo is available

320 WWQ1489723
பெயர் : வாசுகி -
தந்தையின் பெயர்: சிங்காரம் -
வீட்டு எண் : 66
வயது : 53 பாலினம் : பெண்
Photo is available

321 WWQ1489731
பெயர் : சிவக்குமார் -
தந்தையின் பெயர்: சிங்காரம் -
வீட்டு எண் : 66
வயது : 52 பாலினம் : ஆண்
Photo is available

322 WWQ1489749
பெயர் : ஈஸ்வரி -
தந்தையின் பெயர்: சிங்காரம் -
வீட்டு எண் : 66
வயது : 51 பாலினம் : பெண்
Photo is available

323 FYP4260162
பெயர் : கவிதா -
கணவர் பெயர்: சரவணன் -
வீட்டு எண் : 66
வயது : 51 பாலினம் : பெண்
Photo is available

324 FYP1280783
பெயர் : லலிதா -
கணவர் பெயர்: கண்ணன் -
வீட்டு எண் : 66
வயது : 51 பாலினம் : பெண்
Photo is available

325 FYP4260170
பெயர் : மகேஸ்வரி -
கணவர் பெயர்: சிவகுமார் -
வீட்டு எண் : 66
வயது : 44 பாலினம் : பெண்
Photo is available

326 WWQ0772780
பெயர் : சசிகுமார் -
தந்தையின் பெயர்: கண்ணன் -
வீட்டு எண் : 66
வயது : 28 பாலினம் : ஆண்
Photo is available

327 FYP1380526
பெயர் : முத்துகிருஷ்ணன் -
தந்தையின் பெயர்: வீராசாமி -
வீட்டு எண் : 67
வயது : 81 பாலினம் : ஆண்
Photo is available

328 WWQ1489764
பெயர் : பார்வதி -
கணவர் பெயர்: சின்னசாமி -
வீட்டு எண் : 67
வயது : 69 பாலினம் : பெண்
Photo is available

329 FYP1381250 பெயர் : செந்தில்குமார் - தந்தையின் பெயர்: முத்துகிருஷ்ணன் - வீட்டு எண் : 67 வயது : 52 பாலினம் : ஆண் Photo is available	330 WWQ1489772 பெயர் : மணிகண்டன் - தந்தையின் பெயர்: சின்னசாமி - வீட்டு எண் : 67 வயது : 50 பாலினம் : ஆண் Photo is available	331 WWQ1489780 பெயர் : செந்தில்குமார் - தந்தையின் பெயர்: சின்னசாமி - வீட்டு எண் : 67 வயது : 49 பாலினம் : ஆண் Photo is available
332 FYP1381268 பெயர் : அனுராதா - கணவர் பெயர்: செந்தில்குமார் - வீட்டு எண் : 67 வயது : 49 பாலினம் : பெண் Photo is available	333 FYP2131399 பெயர் : அகிலா - தந்தையின் பெயர்: சின்னசாமி - வீட்டு எண் : 67 வயது : 43 பாலினம் : பெண் Photo is available	334 FYP2141042 பெயர் : பாப்பாத்தி - கணவர் பெயர்: சென்னியப்பன் - வீட்டு எண் : 68 வயது : 74 பாலினம் : பெண் Photo is available
335 FYP4260188 பெயர் : கண்ணன் - தந்தையின் பெயர்: சிற்றம்பலம் - வீட்டு எண் : 68 வயது : 58 பாலினம் : ஆண் Photo is available	336 FYP4260196 பெயர் : தங்கமணி - கணவர் பெயர்: கண்ணன் - வீட்டு எண் : 68 வயது : 55 பாலினம் : பெண் Photo is available	337 FYP2140838 பெயர் : ரவி - தந்தையின் பெயர்: துரைசாமி - வீட்டு எண் : 68 வயது : 54 பாலினம் : ஆண் Photo is available
338 FYP2140846 பெயர் : சுதா - கணவர் பெயர்: ரவி - வீட்டு எண் : 68 வயது : 51 பாலினம் : பெண் Photo is available	339 FYP2139459 பெயர் : மனோகர் - தந்தையின் பெயர்: சென்னியப்பன் - வீட்டு எண் : 68 வயது : 51 பாலினம் : ஆண் Photo is available	340 FYP4038444 பெயர் : கோமதி - தந்தையின் பெயர்: அருணாசலம் - வீட்டு எண் : 68 வயது : 46 பாலினம் : பெண் Photo is available
341 WWQ0751248 பெயர் : கார்த்தி - தந்தையின் பெயர்: சண்முகம் - வீட்டு எண் : 68-5C வயது : 30 பாலினம் : ஆண் Photo is available	342 FYP4200523 பெயர் : மல்லிகா - கணவர் பெயர்: கிருஷ்ணசாமி - வீட்டு எண் : 69 வயது : 47 பாலினம் : பெண் Photo is available	343 FYP1380484 பெயர் : செல்வி - கணவர் பெயர்: மகாலிங்கம் - வீட்டு எண் : 70 வயது : 52 பாலினம் : பெண் Photo is available
344 WWQ1489798 பெயர் : யசோதா - கணவர் பெயர்: தங்கவேலு - வீட்டு எண் : 71 வயது : 89 பாலினம் : பெண் Photo is available	345 WWQ1489806 பெயர் : மணிவேல் - தந்தையின் பெயர்: தங்கவேலு - வீட்டு எண் : 71 வயது : 67 பாலினம் : ஆண் Photo is available	346 WWQ1489814 பெயர் : பாண்டியன் - தந்தையின் பெயர்: தங்கவேலு - வீட்டு எண் : 71 வயது : 59 பாலினம் : ஆண் Photo is available
347 FYP1281476 பெயர் : புவனேஷ்வரி - கணவர் பெயர்: மணிவேல் - வீட்டு எண் : 71 வயது : 53 பாலினம் : பெண் Photo is available	348 FYP4109625 பெயர் : பாண்டியம்மாள் - கணவர் பெயர்: ராஜாங்கம் - வீட்டு எண் : 71 வயது : 48 பாலினம் : பெண் Photo is available	349 WWQ1695881 பெயர் : கிருபாநிதி தந்தையின் பெயர்: கோபு வீட்டு எண் : 72 வயது : 25 பாலினம் : ஆண் Photo is available
350 FYP2137024 பெயர் : சரவணன் - தந்தையின் பெயர்: ராமசாமி - வீட்டு எண் : 76 வயது : 52 பாலினம் : ஆண் Photo is available	351 WWQ2060598 பெயர் : நிஷா நி ச தந்தையின் பெயர்: சரவணன் வீட்டு எண் : 76 வயது : 20 பாலினம் : பெண் Photo is available	352 FYP4260212 பெயர் : செங்கமலை - தந்தையின் பெயர்: நடேசன் - வீட்டு எண் : 77 வயது : 69 பாலினம் : ஆண் Photo is available
353 FYP4260220 பெயர் : பிரகாஷ் - தந்தையின் பெயர்: செங்கமலை - வீட்டு எண் : 77 வயது : 38 பாலினம் : ஆண் Photo is available	354 FYP2141190 பெயர் : பூங்கொடி - கணவர் பெயர்: ராஜ்மோகன் - வீட்டு எண் : 79 வயது : 59 பாலினம் : பெண் Photo is available	355 WWQ1489848 பெயர் : பாபு - தந்தையின் பெயர்: அக்காடி - வீட்டு எண் : 79 வயது : 50 பாலினம் : ஆண் Photo is available
356 WWQ1489624 பெயர் : மலர்கொடி சே கணவர் பெயர்: சேகர் - வீட்டு எண் : 82 வயது : 65 பாலினம் : பெண் Photo is available	357 FYP4109641 பெயர் : வசந்தா - கணவர் பெயர்: பாலசுப்ரமணி - வீட்டு எண் : 82 வயது : 64 பாலினம் : பெண் Photo is available	358 FYP4109658 பெயர் : நிர்மலா - கணவர் பெயர்: ஆறுமுகம் - வீட்டு எண் : 85 வயது : 69 பாலினம் : பெண் Photo is available

359 FYP2752004 பெயர் : செந்தில்முருகன் - தந்தையின் பெயர்: ஆறுமுகம் - வீட்டு எண் : 85 வயது : 48 பாலினம் : ஆண் Photo is available	360 FYP2752194 பெயர் : வரதராஜன் - தந்தையின் பெயர்: ஆறுமுகம் - வீட்டு எண் : 85 வயது : 46 பாலினம் : ஆண் Photo is available	361 WWQ0389767 பெயர் : நாகலட்சுமி - கணவர் பெயர்: ரவிகுமார் - வீட்டு எண் : 85 வயது : 45 பாலினம் : பெண் Photo is available
362 WWQ0330464 பெயர் : கல்பனா - கணவர் பெயர்: செந்தில்முருகன் - வீட்டு எண் : 85 வயது : 44 பாலினம் : பெண் Photo is available	363 FYP4260238 பெயர் : பிரமிளா - கணவர் பெயர்: மோகன்ராஜ் - வீட்டு எண் : 87 வயது : 42 பாலினம் : பெண் Photo is available	364 WWQ1489871 பெயர் : தங்கம் - கணவர் பெயர்: பூமாலை - வீட்டு எண் : 93 வயது : 63 பாலினம் : பெண் Photo is available
365 FYP1281526 பெயர் : சுரேஷ் - தந்தையின் பெயர்: அங்கமுத்து - வீட்டு எண் : 93 வயது : 53 பாலினம் : ஆண் Photo is available	366 FYP1436484 பெயர் : பரமேஸ்வரி - கணவர் பெயர்: ரவி - வீட்டு எண் : 93 வயது : 46 பாலினம் : பெண் Photo is available	367 FYP4109666 பெயர் : கீதா - தந்தையின் பெயர்: பூமாலை - வீட்டு எண் : 93 வயது : 46 பாலினம் : பெண் Photo is available
368 FYP1381631 பெயர் : கார்த்திகேயன் - தந்தையின் பெயர்: பூமாலை - வீட்டு எண் : 93 வயது : 44 பாலினம் : ஆண் Photo is available	369 FYP4260246 பெயர் : சவிதா - தந்தையின் பெயர்: நடராஜன் - வீட்டு எண் : 93 வயது : 37 பாலினம் : பெண் Photo is available	370 WWQ1489889 பெயர் : நடராஜன் தந்தையின் பெயர்: பொன்னுசாமி - வீட்டு எண் : 93-1 வயது : 68 பாலினம் : ஆண் Photo is available
371 FYP1281054 பெயர் : செந்தில்குமாரி - கணவர் பெயர்: நடராஜன் - வீட்டு எண் : 93-1 வயது : 54 பாலினம் : பெண் Photo is available	372 WWQ1695758 பெயர் : அரவிந்த் தந்தையின் பெயர்: ரவி வீட்டு எண் : 103 வயது : 26 பாலினம் : ஆண் Photo is available	373 WWQ1505643 பெயர் : ராஜமாணிக்கம் - தந்தையின் பெயர்: சிற்றம்பலம் - வீட்டு எண் : 105 வயது : 89 பாலினம் : ஆண் Photo is available
374 FYP1281492 பெயர் : பன்னீர்செல்வம் - தந்தையின் பெயர்: ராஜமாணிக்கம் - வீட்டு எண் : 105 வயது : 66 பாலினம் : ஆண் Photo is available	375 WWQ0232637 பெயர் : தாமரைச்செல்வி - கணவர் பெயர்: ரமேஷ் - வீட்டு எண் : 105 வயது : 44 பாலினம் : பெண் Photo is available	376 FYP2137800 பெயர் : வளர்மதி - கணவர் பெயர்: கணேசன் - வீட்டு எண் : 106 வயது : 48 பாலினம் : பெண் Photo is available
377 FYP1280528 பெயர் : ரமேஷ் - தந்தையின் பெயர்: சுப்ரமணியன் - வீட்டு எண் : 106 வயது : 47 பாலினம் : ஆண் Photo is available	# 378 FYP1380104 பெயர் : மாரியாயி செ கணவர் பெயர்: செல்வம் - வீட்டு எண் : 106 வயது : 46 பாலினம் : பெண் Photo is available	379 FYP1457084 பெயர் : பன்னீர் - தந்தையின் பெயர்: சுப்ரமணியன் - வீட்டு எண் : 106 வயது : 43 பாலினம் : ஆண் Photo is available
380 FYP4200713 பெயர் : செந்தில் - தந்தையின் பெயர்: சுப்ரமணியன் - வீட்டு எண் : 106 வயது : 40 பாலினம் : ஆண் Photo is available	381 WWQ0722124 பெயர் : கௌரி - தந்தையின் பெயர்: மணி - வீட்டு எண் : 106 வயது : 29 பாலினம் : பெண் Photo is available	382 WWQ2054211 பெயர் : வள்ளியம்மை ரா கணவர் பெயர்: ராமமூர்த்தி வீட்டு எண் : 107/1 வயது : 75 பாலினம் : பெண் Photo is available
# 383 FYP4200705 பெயர் : செல்வம் சு தந்தையின் பெயர்: சுப்ரமணியன் - வீட்டு எண் : 108 வயது : 54 பாலினம் : ஆண் Photo is available	384 WWQ1505684 பெயர் : சுதா - கணவர் பெயர்: சேகர் - வீட்டு எண் : 108 வயது : 52 பாலினம் : பெண் Photo is available	385 FYP1280619 பெயர் : சந்திரசேகர் - தந்தையின் பெயர்: நடராஜன் - வீட்டு எண் : 108 வயது : 51 பாலினம் : ஆண் Photo is available
386 FYP1280627 பெயர் : செல்வராணி - கணவர் பெயர்: சந்திரசேகர் - வீட்டு எண் : 108 வயது : 47 பாலினம் : பெண் Photo is available	387 FYP1280502 பெயர் : சுரேஷ் - தந்தையின் பெயர்: நடராஜன் - வீட்டு எண் : 108 வயது : 46 பாலினம் : ஆண் Photo is available	388 FYP2137784 பெயர் : மகேஸ்வரி - தந்தையின் பெயர்: நடராஜன் - வீட்டு எண் : 108 வயது : 44 பாலினம் : பெண் Photo is available

389 FYP2136190 பெயர் : முத்துக்குமார் - தந்தையின் பெயர்: முத்துக்கருப்பன் - வீட்டு எண் : 108-1 வயது : 56 பாலினம் : ஆண் Photo is available	390 FYP2135101 பெயர் : கோமதி - கணவர் பெயர்: முத்துகுமார் - வீட்டு எண் : 108-1 வயது : 51 பாலினம் : பெண் Photo is available	391 FYP2133221 பெயர் : பாலசுப்பிரமணியன் - தந்தையின் பெயர்: துரைசாமி - வீட்டு எண் : 109 வயது : 57 பாலினம் : ஆண் Photo is available
392 FYP2133551 பெயர் : சாந்தி - கணவர் பெயர்: பாலசுப்பிரமணியன் - வீட்டு எண் : 109 வயது : 55 பாலினம் : பெண் Photo is available	393 WWQ0389742 பெயர் : பிரவீன் குமார் - தந்தையின் பெயர்: சேகர் - வீட்டு எண் : 110 வயது : 32 பாலினம் : ஆண் Photo is available	394 WWQ0560375 பெயர் : அபிசேக்குமார் - தந்தையின் பெயர்: சேகர் - வீட்டு எண் : 110 வயது : 30 பாலினம் : ஆண் Photo is available
395 WWQ1505700 பெயர் : பழனியம்மாள் - கணவர் பெயர்: செல்வம் - வீட்டு எண் : 114 வயது : 61 பாலினம் : பெண் Photo is available	396 WWQ1505718 பெயர் : தேவிகா - கணவர் பெயர்: இராதாகிருஷ்ணன் - வீட்டு எண் : 116 வயது : 66 பாலினம் : பெண் Photo is available	397 FYP4133609 பெயர் : ஜெகதீசன் - தந்தையின் பெயர்: ராதாகிருஷ்ணன் - வீட்டு எண் : 116 வயது : 46 பாலினம் : ஆண் Photo is available
398 WWQ0304840 பெயர் : ராஜாமணி - கணவர் பெயர்: ஜெகதீசன் - வீட்டு எண் : 116 வயது : 39 பாலினம் : பெண் Photo is available	399 WWQ0598490 பெயர் : பிரியதர்ஷினி - கணவர் பெயர்: பிரபு - வீட்டு எண் : 117 வயது : 33 பாலினம் : பெண் Photo is available	400 WWQ0598466 பெயர் : அஜித்குமார் - தந்தையின் பெயர்: சபாபதி - வீட்டு எண் : 117 வயது : 30 பாலினம் : ஆண் Photo is available
S 401 FYP1430677 பெயர் : செந்தில் முருகேசன் - தந்தையின் பெயர்: பழனியப்பன் - வீட்டு எண் : 129C1 வயது : 43 பாலினம் : ஆண் Photo is available DELETED	402 WWQ1505742 பெயர் : சரோசா - கணவர் பெயர்: கோவிந்தசாமி - வீட்டு எண் : 130 வயது : 81 பாலினம் : பெண் Photo is available	403 WWQ1505759 பெயர் : மகேந்திரன் - தந்தையின் பெயர்: கோவிந்தசாமி - வீட்டு எண் : 130 வயது : 55 பாலினம் : ஆண் Photo is available
404 FYP1282664 பெயர் : இலஞ்சியம் - கணவர் பெயர்: மகேந்திரன் - வீட்டு எண் : 130 வயது : 45 பாலினம் : பெண் Photo is available	405 WWQ1994391 பெயர் : புவனேஸ்வரி தந்தையின் பெயர்: மகேந்திரன் வீட்டு எண் : 130 வயது : 22 பாலினம் : பெண் Photo is available	406 WWQ0721993 பெயர் : சக்திவேல் - தந்தையின் பெயர்: நாராயணசாமி - வீட்டு எண் : 136 வயது : 60 பாலினம் : ஆண் Photo is available
407 WWQ0722140 பெயர் : ராணி - கணவர் பெயர்: நாராயணசாமி - வீட்டு எண் : 136 வயது : 58 பாலினம் : பெண் Photo is available	408 FYP4109682 பெயர் : ரவிச்சந்திரன் - தந்தையின் பெயர்: ராமதாஸ் - வீட்டு எண் : 136 வயது : 51 பாலினம் : ஆண் Photo is available	409 WWQ1505767 பெயர் : கமலம் - கணவர் பெயர்: ராமசாமி - வீட்டு எண் : 140 வயது : 85 பாலினம் : பெண் Photo is available
410 WWQ1505809 பெயர் : ராஜேந்திரன் - தந்தையின் பெயர்: கருப்பண்ணன் - வீட்டு எண் : 154 வயது : 58 பாலினம் : ஆண் Photo is available	411 WWQ1505817 பெயர் : ஆறுமுகம் - தந்தையின் பெயர்: கருப்பண்ணன் - வீட்டு எண் : 154 வயது : 53 பாலினம் : ஆண் Photo is available	412 WWQ1505825 பெயர் : கமலா - கணவர் பெயர்: ராசேந்திரன் - வீட்டு எண் : 154 வயது : 51 பாலினம் : பெண் Photo is available
413 WWQ1505841 பெயர் : செல்வி - கணவர் பெயர்: சன்னாசி - வீட்டு எண் : 154 வயது : 49 பாலினம் : பெண் Photo is available	414 FYP4200648 பெயர் : கார்த்திகி - தந்தையின் பெயர்: ராஜேந்திரன் - வீட்டு எண் : 154 வயது : 37 பாலினம் : ஆண் Photo is available	415 WWQ1505858 பெயர் : பெருமாள் - தந்தையின் பெயர்: கிருஷ்ணன் - வீட்டு எண் : 155 வயது : 76 பாலினம் : ஆண் Photo is available
416 WWQ1505866 பெயர் : கருப்பண்ணன் - தந்தையின் பெயர்: பெருமாள் - வீட்டு எண் : 155 வயது : 48 பாலினம் : ஆண் Photo is available	417 WWQ0722132 பெயர் : வசந்த் - தந்தையின் பெயர்: செல்வம் - வீட்டு எண் : 168 வயது : 28 பாலினம் : ஆண் Photo is available	418 WWQ1895424 பெயர் : ராஜகுரு ம தந்தையின் பெயர்: மலையபெருமாள் வீட்டு எண் : 168/1எ4 வயது : 23 பாலினம் : ஆண் Photo is available

419 WWQ1895374 பெயர் : சூரிய குமார் தந்தையின் பெயர்: மலையபெருமாள் வீட்டு எண் : 168/1A4 வயது : 22 பாலினம் : ஆண் Photo is available	420 KFS3480340 பெயர் : இளந்திரை - தந்தையின் பெயர்: சுப்பிரமணியன் - வீட்டு எண் : 168/1ஏ5 வயது : 63 பாலினம் : ஆண் Photo is available	421 WRC0804278 பெயர் : நிர்மல் குமார் - தந்தையின் பெயர்: இளந்திரை - வீட்டு எண் : 168/1ஏ5 வயது : 34 பாலினம் : ஆண் Photo is available
422 XUY0451005 பெயர் : சின்னம்மாள் - கணவர் பெயர்: முருகேசன் - வீட்டு எண் : 168/1அ6 வயது : 53 பாலினம் : பெண் Photo is available	423 WWQ1505882 பெயர் : கல்பனா - கணவர் பெயர்: சரவணன் - வீட்டு எண் : 168-2-3C வயது : 50 பாலினம் : பெண் Photo is available	424 WWQ0304980 பெயர் : சரசு - கணவர் பெயர்: சண்முகம் - வீட்டு எண் : 168-5C வயது : 49 பாலினம் : பெண் Photo is available
425 WWQ0389809 பெயர் : ராஜாஜயப்பன் - தந்தையின் பெயர்: வீரப்பாண்டியன் - வீட்டு எண் : 168-6-3 வயது : 51 பாலினம் : ஆண் Photo is available	426 WWQ1971811 பெயர் : திருப்பதி தந்தையின் பெயர்: பெருமாள் வீட்டு எண் : 168/8கீழகடைவீதி வயது : 31 பாலினம் : ஆண் Photo is available	427 WWQ0304915 பெயர் : அஞ்சலை - கணவர் பெயர்: அண்ணாதுரை - வீட்டு எண் : 168-36 வயது : 51 பாலினம் : பெண் Photo is available
428 WWQ0917500 பெயர் : சுபா கணவர் பெயர்: நடராஜன் வீட்டு எண் : 168/182 வயது : 30 பாலினம் : பெண் Photo is available	429 WWQ1967405 பெயர் : சேகர் தந்தையின் பெயர்: ஸ்ரீநிவாசா வீட்டு எண் : 168-182 கீழ கடை வீதி வயது : 63 பாலினம் : ஆண் Photo is available	430 WWQ1967611 பெயர் : மல்லிகா கணவர் பெயர்: சேகர் வீட்டு எண் : 168-182கீழகடைவிதி வயது : 54 பாலினம் : பெண் Photo is available
431 WWQ0330480 பெயர் : முகம்மதுகனி - தந்தையின் பெயர்: முகமது அலி - வீட்டு எண் : 168-182-S/1 வயது : 64 பாலினம் : ஆண் Photo is available	432 WWQ1999358 பெயர் : லாவண்யா கணவர் பெயர்: மூர்த்தி வீட்டு எண் : 168/ஏ/3ஏ1 வயது : 20 பாலினம் : பெண் Photo is available	433 WWQ1967116 பெயர் : சுபா கணவர் பெயர்: திருப்பதி வீட்டு எண் : 168/பி/8கீழ கடை வீதி வயது : 28 பாலினம் : பெண் Photo is available
434 WWQ1968338 பெயர் : பெருமாள் தந்தையின் பெயர்: பிச்சை வீட்டு எண் : 168/பி/8கீழகடைவீதி வயது : 59 பாலினம் : ஆண் Photo is available	435 WWQ1968163 பெயர் : பூங்கொடி கணவர் பெயர்: பெருமாள் வீட்டு எண் : 168/பி/18 கீழகடைவீதி வயது : 54 பாலினம் : பெண் Photo is available	436 RMM0883405 பெயர் : ஸ்ரீவைத்தீஸ்வரி - தந்தையின் பெயர்: தங்கத்திருப்பதி - வீட்டு எண் : 168ஏ2/1டி1 வயது : 32 பாலினம் : பெண் Photo is available
437 WWQ2053361 பெயர் : மீனா பா கணவர் பெயர்: பாபுநாதன் வீட்டு எண் : 168ம்/1 வயது : 26 பாலினம் : பெண் Photo is available	# 438 WWQ0399568 பெயர் : அருண் தந்தையின் பெயர்: தியாகராஜன் - வீட்டு எண் : 169 வயது : 42 பாலினம் : ஆண் Photo is available	# 439 WWQ0004085 பெயர் : சசிகலா தந்தையின் பெயர்: செல்வராஜ் - வீட்டு எண் : 169 வயது : 40 பாலினம் : பெண் Photo is available
440 WWQ1505908 பெயர் : சபாபதி - தந்தையின் பெயர்: குமாரசாமி - வீட்டு எண் : 171 வயது : 62 பாலினம் : ஆண் Photo is available	441 WWQ0232546 பெயர் : நிர்மலா - கணவர் பெயர்: சபாபதி - வீட்டு எண் : 171 வயது : 54 பாலினம் : பெண் Photo is available	442 FYP1281310 பெயர் : விஸ்வநாதன் - தந்தையின் பெயர்: கிருஷ்ணன் - வீட்டு எண் : 171 வயது : 52 பாலினம் : ஆண் Photo is available
443 WWQ1505932 பெயர் : ராஜாமணி - கணவர் பெயர்: கரிகாலன் - வீட்டு எண் : 175 வயது : 56 பாலினம் : பெண் Photo is available	444 WWQ2000545 பெயர் : பாலகிருஷ்ணன் பா தந்தையின் பெயர்: பாண்டியன் ம வீட்டு எண் : 176/17-7 வயது : 21 பாலினம் : ஆண் Photo is available	# 445 WWQ0772806 பெயர் : அன்னலட்சுமி அ கணவர் பெயர்: அமுல்ராஜ் வீட்டு எண் : 178B வயது : 34 பாலினம் : பெண் Photo is available
446 WWQ0722223 பெயர் : தமிழரசன் - தந்தையின் பெயர்: வையாபுரி - வீட்டு எண் : 178B வயது : 29 பாலினம் : ஆண் Photo is available	447 WWQ1670777 பெயர் : ஜனார்தனன் தந்தையின் பெயர்: சங்கர் வீட்டு எண் : 178ஸீ/1 வயது : 24 பாலினம் : ஆண் Photo is available	448 WWQ0831081 பெயர் : மணிவண்ணன் - தந்தையின் பெயர்: ரெங்கநாதன் - வீட்டு எண் : 178c-341 வயது : 28 பாலினம் : ஆண் Photo is available

449 WWQ0305045
பெயர் : பாக்யலட்சுமி -
தந்தையின் பெயர்: கருப்பண்ணன் -
வீட்டு எண் : 178-G1
வயது : 42 பாலினம் : பெண்
Photo is available

450 WWQ0751289
பெயர் : ராமர் -
தந்தையின் பெயர்: பாலுசாமி -
வீட்டு எண் : 178G2
வயது : 65 பாலினம் : ஆண்
Photo is available

451 WWQ0751313
பெயர் : பாலாமணி -
கணவர் பெயர்: ராமர் -
வீட்டு எண் : 178G2
வயது : 55 பாலினம் : பெண்
Photo is available

452 WWQ0751271
பெயர் : கலையரசன் -
தந்தையின் பெயர்: இராமர் -
வீட்டு எண் : 178G2
வயது : 37 பாலினம் : ஆண்
Photo is available

453 WWQ0751263
பெயர் : சிந்தனை அரசன் -
தந்தையின் பெயர்: இராமர் -
வீட்டு எண் : 178G2
வயது : 33 பாலினம் : ஆண்
Photo is available

454 WWQ0751255
பெயர் : கிருஷ்ணா அரசன் -
தந்தையின் பெயர்: இராமர் -
வீட்டு எண் : 178G2
வயது : 32 பாலினம் : ஆண்
Photo is available

455 WWQ0913293
பெயர் : கீர்த்தனா
தந்தையின் பெயர்: ராஜா
வீட்டு எண் : 179
வயது : 26 பாலினம் : பெண்
Photo is available

456 WWQ0269399
பெயர் : கலைச்செல்வி -
கணவர் பெயர்: மணிவண்ணன் -
வீட்டு எண் : 179-2
வயது : 44 பாலினம் : பெண்
Photo is available

457 WWQ1934413
பெயர் : பிரியாங்கா
தந்தையின் பெயர்: பன்னீர்செல்வம்
வீட்டு எண் : 179ஏ
வயது : 22 பாலினம் : பெண்
Photo is available

458 WWQ1968791
பெயர் : கௌதம்
தந்தையின் பெயர்: கணேசன்
வீட்டு எண் : 179-பி2கீழகடைவீதி
வயது : 21 பாலினம் : ஆண்
Photo is available

S 459 WWQ0560409
பெயர் : மீனா -
கணவர் பெயர்: செந்தில் முருகேசன் -
வீட்டு எண் : 179C1
வயது : 33 பாலினம் : பெண்
DELETED
Photo is available

460 WWQ0772822
பெயர் : பெரியக்காள் -
கணவர் பெயர்: கதிர்வேல் -
வீட்டு எண் : 179E
வயது : 46 பாலினம் : பெண்
Photo is available

461 WWQ1967207
பெயர் : ரேவதி
கணவர் பெயர்: தங்கராசு
வீட்டு எண் : கீழ கடை வீதி
வயது : 21 பாலினம் : பெண்
Photo is available

462 WWQ0751321
பெயர் : கதிர்வேல் -
தந்தையின் பெயர்: செல்லையன் -
வீட்டு எண் : 179E2
வயது : 43 பாலினம் : ஆண்
Photo is available

463 WWQ0722447
பெயர் : நிஷோகா -
தந்தையின் பெயர்: ரஜாபூபதி -
வீட்டு எண் : 180/20/13
வயது : 29 பாலினம் : பெண்
Photo is available

464 WWQ1676444
பெயர் : ஹிமனீஷ் குமார்
தந்தையின் பெயர்: செல்வகுமார்
வீட்டு எண் : 180ஜீ1
வயது : 27 பாலினம் : ஆண்
Photo is available

465 WWQ1695717
பெயர் : ஹேம வர்ஷினி
தந்தையின் பெயர்: செல்வகுமார்
வீட்டு எண் : 180ஜீ1
வயது : 25 பாலினம் : பெண்
Photo is available

466 WWQ1505957
பெயர் : துரைராஜ் -
தந்தையின் பெயர்: முருகன் -
வீட்டு எண் : 181
வயது : 80 பாலினம் : ஆண்
Photo is available

467 WWQ1505965
பெயர் : கனகசபாபதி -
தந்தையின் பெயர்: முருகன் -
வீட்டு எண் : 181
வயது : 66 பாலினம் : ஆண்
Photo is available

468 WWQ1505973
பெயர் : பூங்கோதை -
கணவர் பெயர்: துரைராஜ் -
வீட்டு எண் : 181
வயது : 63 பாலினம் : பெண்
Photo is available

469 FYP2137503
பெயர் : முருககுமார் -
தந்தையின் பெயர்: துரைராஜ் -
வீட்டு எண் : 181
வயது : 45 பாலினம் : ஆண்
Photo is available

470 FYP2135366
பெயர் : சரவணன் -
தந்தையின் பெயர்: துரைராஜ் -
வீட்டு எண் : 181
வயது : 43 பாலினம் : ஆண்
Photo is available

471 WWQ0643932
பெயர் : மணிகண்டன் -
தந்தையின் பெயர்: கனகசபாபதி -
வீட்டு எண் : 181
வயது : 31 பாலினம் : ஆண்
Photo is available

472 WWQ0643957
பெயர் : பாலமுருகன் -
தந்தையின் பெயர்: கனகசபாபதி -
வீட்டு எண் : 181
வயது : 30 பாலினம் : ஆண்
Photo is available

473 WWQ0722009
பெயர் : இலக்கியா -
தந்தையின் பெயர்: கனகசபாபதி -
வீட்டு எண் : 181
வயது : 28 பாலினம் : பெண்
Photo is available

474 WWQ1971936
பெயர் : ஜெயராமன்
தந்தையின் பெயர்: ராஜு
வீட்டு எண் : 181கீழகடைவீதி
வயது : 20 பாலினம் : ஆண்
Photo is available

475 WWQ1505999
பெயர் : புஷ்பவள்ளி -
கணவர் பெயர்: கனகசபாபதி -
வீட்டு எண் : 182
வயது : 50 பாலினம் : பெண்
Photo is available

476 WWQ0269472
பெயர் : கவிதா -
கணவர் பெயர்: செல்வராஜு -
வீட்டு எண் : 182
வயது : 46 பாலினம் : பெண்
Photo is available

477 FYP2135481
பெயர் : பாலசந்திரன் -
தந்தையின் பெயர்: கலியபெருமாள் -
வீட்டு எண் : 184
வயது : 45 பாலினம் : ஆண்
Photo is available

478 FYP2115376
பெயர் : மலர்விழி -
கணவர் பெயர்: வீரக்குமார் -
வீட்டு எண் : 184-13A
வயது : 53 பாலினம் : பெண்
Photo is available

479 WWQ0751776 பெயர் : உதயா - தந்தையின் பெயர்: வீரக்கண்ணு - வீட்டு எண் : 184-24 வயது : 35 பாலினம் : பெண் Photo is available	480 WWQ0722074 பெயர் : ஹேமலதா - கணவர் பெயர்: செந்தில்ராஜா - வீட்டு எண் : 184/பி2 வயது : 34 பாலினம் : பெண் Photo is available	481 WWQ0269266 பெயர் : கங்காதரன் - தந்தையின் பெயர்: தங்கராஜ் - வீட்டு எண் : 184C வயது : 49 பாலினம் : ஆண் Photo is available
482 WWQ0269274 பெயர் : சாந்தி - கணவர் பெயர்: கங்காதரன் - வீட்டு எண் : 184C வயது : 45 பாலினம் : பெண் Photo is available	483 WWQ1677871 பெயர் : மணிமேகலை கணவர் பெயர்: நிர்மல் வீட்டு எண் : 184ஸீ3 வயது : 36 பாலினம் : பெண் Photo is available	484 WWQ0304881 பெயர் : நிர்மல் - தந்தையின் பெயர்: பன்னீர்செல்வம் - வீட்டு எண் : 184-C-3 வயது : 39 பாலினம் : ஆண் Photo is available
485 WWQ0391953 பெயர் : தினேஷ்குமார் - தந்தையின் பெயர்: மோகன் தாஸ் - வீட்டு எண் : 184/ஸி 4-3 வயது : 32 பாலினம் : ஆண் Photo is available	486 WWQ0644138 பெயர் : கௌதமன் - தந்தையின் பெயர்: மோகன்தாஸ் - வீட்டு எண் : 184/ஸி 4-3 வயது : 29 பாலினம் : ஆண் Photo is available	487 FYP2745180 பெயர் : சதீஷ்குமார் தங்கராசு தந்தையின் பெயர்: தங்கராசு - வீட்டு எண் : 184சி4-3ஏ வயது : 45 பாலினம் : ஆண் Photo is available
488 WWQ1985720 பெயர் : மேனகா ச கணவர் பெயர்: சதீஷ்குமார் வீட்டு எண் : 184/சி-4-3ஏ வயது : 39 பாலினம் : பெண் Photo is available	489 FYP2134898 பெயர் : மோகன்தாஸ் - தந்தையின் பெயர்: ராமசாமி - வீட்டு எண் : 184-C4-6 வயது : 56 பாலினம் : ஆண் Photo is available	490 FYP2134906 பெயர் : கவிதா - தந்தையின் பெயர்: தங்கவேலு - வீட்டு எண் : 184-C4-6 வயது : 50 பாலினம் : பெண் Photo is available
491 WWQ1814888 பெயர் : சாந்தி ஐஸ்வர்யா தந்தையின் பெயர்: சக்திவேல் வீட்டு எண் : 184 ஸீ/11 வயது : 39 பாலினம் : பெண் Photo is available	492 FYP1283779 பெயர் : பாஸ்கரன் - தந்தையின் பெயர்: பழனியப்பன் - வீட்டு எண் : 184சி-11டி வயது : 48 பாலினம் : ஆண் Photo is available	493 WWQ0502047 பெயர் : சுதா - கணவர் பெயர்: பாஸ்கரன் - வீட்டு எண் : 184C-11D வயது : 47 பாலினம் : பெண் Photo is available
494 WWQ1506013 பெயர் : வீரகுமார் - தந்தையின் பெயர்: மாணிக்கம் - வீட்டு எண் : 184C-13A வயது : 59 பாலினம் : ஆண் Photo is available	495 WWQ2056687 பெயர் : மஞ்சுளா ரா கணவர் பெயர்: ராதாகிருஷ்ணன் ரெ வீட்டு எண் : 184C/13A-3 வயது : 54 பாலினம் : பெண் Photo is available	496 WWQ1814821 பெயர் : சசிகலா கணவர் பெயர்: ராஜசேகரன் வீட்டு எண் : 184 ஸீ-16பீ/1, வயது : 51 பாலினம் : பெண் Photo is available
497 WWQ0813691 பெயர் : சரவண கண்ணன் - தந்தையின் பெயர்: கண்ணன் - வீட்டு எண் : 184C-17 வயது : 44 பாலினம் : ஆண் Photo is available	498 WWQ1506005 பெயர் : ஞானபிரகாசம் - தந்தையின் பெயர்: மாசிலாமணி - வீட்டு எண் : 184-C23 வயது : 61 பாலினம் : ஆண் Photo is available	499 WWQ1976562 பெயர் : பபிதா தந்தையின் பெயர்: கதிரேசன் வீட்டு எண் : 184ஸி கீழகடைவீதி வயது : 20 பாலினம் : பெண் Photo is available
500 WWQ1947829 பெயர் : சுரேஷ்மணிவேல் தாயின் பெயர்: அமுதா வீட்டு எண் : 185டி வயது : 20 பாலினம் : ஆண் Photo is available	501 WWQ0122531 பெயர் : வெங்கட்ராமன் - தந்தையின் பெயர்: ராமசாமி - வீட்டு எண் : 186 வயது : 83 பாலினம் : ஆண் Photo is available	502 WWQ0855510 பெயர் : பெருமாள் ரா தந்தையின் பெயர்: ராமசாமி செ வீட்டு எண் : 186 வயது : 71 பாலினம் : ஆண் Photo is available
503 WWQ1506021 பெயர் : பொன்னன் - தந்தையின் பெயர்: மாரியப்பன் - வீட்டு எண் : 186 வயது : 69 பாலினம் : ஆண் Photo is available	504 WWQ1506039 பெயர் : ராதா - கணவர் பெயர்: பொன்னன் - வீட்டு எண் : 186 வயது : 66 பாலினம் : பெண் Photo is available	505 FYP4235313 பெயர் : கிருஷ்ணவேனி - கணவர் பெயர்: பிரசன்னாவெங்கடாஜலபதி - வீட்டு எண் : 186-3 வயது : 68 பாலினம் : பெண் Photo is available
506 FYP4235305 பெயர் : பாலமுருகன் - தந்தையின் பெயர்: பிரசன்னவெங்கடாஜலபதி - வீட்டு எண் : 186-3 வயது : 46 பாலினம் : ஆண் Photo is available	S 507 WWQ1945427 பெயர் : தாரணி கணவர் பெயர்: பிரவீன் வீட்டு எண் : 186/11/2 வயது : 30 பாலினம் : பெண் DELETED Photo is available	508 FYP1489749 பெயர் : விஜயராணி - கணவர் பெயர்: குமார் - வீட்டு எண் : 186-11-5ஏ வயது : 44 பாலினம் : பெண் Photo is available

509 FYP4109906 பெயர் : சுகுமார்ராஜ் தந்தையின் பெயர்: ராமகிருஷ்ணன் - வீட்டு எண் : 186/12 வயது : 69 பாலினம் : ஆண் Photo is available	510 WWQ1676626 பெயர் : சரஸ்வதி கணவர் பெயர்: ஜெயகுமார் வீட்டு எண் : 186-17-8 வயது : 55 பாலினம் : பெண் Photo is available	511 WWQ0509570 பெயர் : ஜெயகாந்தன் - தந்தையின் பெயர்: வெங்கட்ராமன் - வீட்டு எண் : 186-20-7 வயது : 44 பாலினம் : ஆண் Photo is available
512 WWQ0328864 பெயர் : சூர்யா - தந்தையின் பெயர்: சந்திரசேகரன் - வீட்டு எண் : 186-20-7 வயது : 37 பாலினம் : பெண் Photo is available	513 WWQ1837285 பெயர் : பரணி குமார் தந்தையின் பெயர்: ராஜூபதி வீட்டு எண் : 186/20 டி13 வயது : 25 பாலினம் : ஆண் Photo is available	514 WWQ0232538 பெயர் : தங்கராசு - தந்தையின் பெயர்: ராமசாமி - வீட்டு எண் : 186A-2 வயது : 87 பாலினம் : ஆண் Photo is available
515 WWQ2004893 பெயர் : விஜியஶ்ரீ தந்தையின் பெயர்: செல்வராஜ் வீட்டு எண் : 186/ஏ2 வயது : 24 பாலினம் : பெண் Photo is available	516 WWQ0032706 பெயர் : மணிமோகனா - தந்தையின் பெயர்: பரமசிவம் - வீட்டு எண் : 186C7 வயது : 37 பாலினம் : பெண் Photo is available	517 WWQ0772798 பெயர் : குணசேகர் - தந்தையின் பெயர்: பரமசிவம் - வீட்டு எண் : 186C7 வயது : 29 பாலினம் : ஆண் Photo is available
# 518 WWQ1506047 பெயர் : சுவாமிநாதன் ரா தந்தையின் பெயர்: இராமையா - வீட்டு எண் : 191 வயது : 81 பாலினம் : ஆண் Photo is available	# 519 WWQ1506054 பெயர் : கமலா - கணவர் பெயர்: சுவாமிநாதன் - வீட்டு எண் : 191 வயது : 77 பாலினம் : பெண் Photo is available	520 WWQ1506062 பெயர் : கோபு - தந்தையின் பெயர்: நல்லுசாமி - வீட்டு எண் : 191 வயது : 60 பாலினம் : ஆண் Photo is available
521 FYP4235339 பெயர் : சித்ரா - கணவர் பெயர்: கோபு - வீட்டு எண் : 191 வயது : 48 பாலினம் : பெண் Photo is available	522 WWQ1685494 பெயர் : பிரகாஷ் தந்தையின் பெயர்: காளியண்ணன் வீட்டு எண் : 203-1 வயது : 33 பாலினம் : ஆண் Photo is available	523 WWQ1506070 பெயர் : கனகா - கணவர் பெயர்: சுப்பையா - வீட்டு எண் : 204 வயது : 71 பாலினம் : பெண் Photo is available
524 WWQ1506096 பெயர் : முருகேசன் - தந்தையின் பெயர்: குப்புசாமி - வீட்டு எண் : 206 வயது : 71 பாலினம் : ஆண் Photo is available	525 WWQ1506104 பெயர் : லோகாம்பாள் - கணவர் பெயர்: முருகேசன் - வீட்டு எண் : 206 வயது : 64 பாலினம் : பெண் Photo is available	526 FYP4133633 பெயர் : கலைச்செல்வி - தந்தையின் பெயர்: முருகேசன் - வீட்டு எண் : 206 வயது : 43 பாலினம் : பெண் Photo is available
527 FYP2134922 பெயர் : விஜயலட்சுமி - கணவர் பெயர்: சிவலிங்கம் - வீட்டு எண் : 210 வயது : 45 பாலினம் : பெண் Photo is available	528 FYP4200531 பெயர் : சிலம்பரசன் - தந்தையின் பெயர்: பெரியசாமி - வீட்டு எண் : 211 வயது : 42 பாலினம் : ஆண் Photo is available	529 FYP4200598 பெயர் : முத்துகுமார் - தந்தையின் பெயர்: சேகர் - வீட்டு எண் : 217 வயது : 44 பாலினம் : ஆண் Photo is available
530 WWQ0062380 பெயர் : கீதா - கணவர் பெயர்: சேகர் - வீட்டு எண் : 219 வயது : 52 பாலினம் : பெண் Photo is available	531 WWQ1942192 பெயர் : கிஷாந்தினி சேகர் தந்தையின் பெயர்: சேகர் குமாரசாமி வீட்டு எண் : 219 வயது : 22 பாலினம் : பெண் Photo is available	532 WWQ1506112 பெயர் : விசயா - கணவர் பெயர்: மகாலிங்கம் - வீட்டு எண் : 222 வயது : 69 பாலினம் : பெண் Photo is available
533 FYP1280932 பெயர் : சதீஸ்குமார் - தந்தையின் பெயர்: மகாலிங்கம் - வீட்டு எண் : 222 வயது : 50 பாலினம் : பெண் Photo is available	534 FYP4109757 பெயர் : தினேஷ்குமார் - தந்தையின் பெயர்: மகாலிங்கம் - வீட்டு எண் : 222 வயது : 47 பாலினம் : ஆண் Photo is available	535 WWQ1506120 பெயர் : பெருமாள் - தந்தையின் பெயர்: ஆதாணி - வீட்டு எண் : 224 வயது : 65 பாலினம் : ஆண் Photo is available
536 WWQ1506138 பெயர் : கவிதா - கணவர் பெயர்: பெருமாள் - வீட்டு எண் : 224 வயது : 54 பாலினம் : பெண் Photo is available	537 WWQ0476010 பெயர் : ஜிந்தா - தந்தையின் பெயர்: பெருமாள் - வீட்டு எண் : 224 வயது : 35 பாலினம் : ஆண் Photo is available	538 WWQ0884163 பெயர் : தெய்வக்கனி கணவர் பெயர்: சுப்பையா வீட்டு எண் : 227 வயது : 60 பாலினம் : பெண் Photo is available

539 FYP2140754 பெயர் : ராஜேந்திரன் - தந்தையின் பெயர்: துரைசாமி - வீட்டு எண் : 228 வயது : 55 பாலினம் : ஆண் Photo is available	540 FYP2134625 பெயர் : பிரபாவதி - கணவர் பெயர்: ராஜேந்திரன் - வீட்டு எண் : 228 வயது : 49 பாலினம் : பெண் Photo is available	541 WWQ0722173 பெயர் : அபிராமி - தந்தையின் பெயர்: ராஜேந்திரன் - வீட்டு எண் : 228 வயது : 31 பாலினம் : பெண் Photo is available
542 FYP4260295 பெயர் : மணி - தந்தையின் பெயர்: நடேசன் - வீட்டு எண் : 229 வயது : 64 பாலினம் : ஆண் Photo is available	543 FYP4260303 பெயர் : லதா - கணவர் பெயர்: மணி - வீட்டு எண் : 229 வயது : 55 பாலினம் : பெண் Photo is available	544 FYP4200622 பெயர் : லலிதா - கணவர் பெயர்: ராஜேந்திரன் - வீட்டு எண் : 231 வயது : 49 பாலினம் : பெண் Photo is available
545 WWQ0884155 பெயர் : தினேஷ் தந்தையின் பெயர்: ராஜேந்திரன் வீட்டு எண் : 233 வயது : 26 பாலினம் : ஆண் Photo is available	546 WWQ1506146 பெயர் : பாப்பாத்தி - கணவர் பெயர்: நல்லுசாமி - வீட்டு எண் : 235 வயது : 81 பாலினம் : பெண் Photo is available	547 WWQ1506153 பெயர் : ரவி - தந்தையின் பெயர்: நல்லுசாமி - வீட்டு எண் : 235 வயது : 57 பாலினம் : ஆண் Photo is available
548 FYP2138089 பெயர் : தேன்மொழி - கணவர் பெயர்: ரவி - வீட்டு எண் : 235 வயது : 47 பாலினம் : பெண் Photo is available	549 FYP4109765 பெயர் : சித்ரா - தந்தையின் பெயர்: கோபு - வீட்டு எண் : 235 வயது : 45 பாலினம் : பெண் Photo is available	550 WWQ1968759 பெயர் : தவமணி கணவர் பெயர்: ராஜேந்திரன் வீட்டு எண் : 235கீழகடைவீதி வயது : 61 பாலினம் : பெண் Photo is available
551 FYP2140895 பெயர் : ஆறுமுகம் - தந்தையின் பெயர்: ரெங்கசாமி - வீட்டு எண் : 239 வயது : 69 பாலினம் : ஆண் Photo is available	552 FYP2141133 பெயர் : மாரியாயி - கணவர் பெயர்: ஆறுமுகம் - வீட்டு எண் : 239 வயது : 59 பாலினம் : பெண் Photo is available	553 WWQ0232595 பெயர் : சசிகலா - தந்தையின் பெயர்: ஆறுமுகம் - வீட்டு எண் : 239 வயது : 36 பாலினம் : பெண் Photo is available
554 WWQ1830215 பெயர் : சந்தியா தந்தையின் பெயர்: சந்திரசேகரன் வீட்டு எண் : 239 ஏ 108 வயது : 23 பாலினம் : பெண் Photo is available	555 WWQ1830223 பெயர் : தீபா தந்தையின் பெயர்: சந்திரசேகர் வீட்டு எண் : 239-ஏ, 108 வயது : 26 பாலினம் : பெண் Photo is available	556 WWQ1506179 பெயர் : செல்வி - கணவர் பெயர்: மதிவாணன் - வீட்டு எண் : 245 வயது : 54 பாலினம் : பெண் Photo is available
557 FYP4109781 பெயர் : திருத்தணி - கணவர் பெயர்: அண்ணாதுரை - வீட்டு எண் : 249 வயது : 54 பாலினம் : பெண் Photo is available	558 WWQ1506187 பெயர் : ஜெயராமன் - தந்தையின் பெயர்: பச்சமுத்து - வீட்டு எண் : 250 வயது : 66 பாலினம் : ஆண் Photo is available	559 WWQ1506195 பெயர் : சந்திரா - கணவர் பெயர்: ஜெயராமன் - வீட்டு எண் : 250 வயது : 56 பாலினம் : பெண் Photo is available
# 560 WWQ0232371 பெயர் : பாக்யலட்சுமி ஜெ தந்தையின் பெயர்: ஜெயராமன் - வீட்டு எண் : 250 வயது : 36 பாலினம் : பெண் Photo is available	561 WWQ1670439 பெயர் : சௌந்தர் ராஜன் தந்தையின் பெயர்: அண்ணாதுரை வீட்டு எண் : 255 வயது : 24 பாலினம் : ஆண் Photo is available	562 FYP2135515 பெயர் : அருண் - தந்தையின் பெயர்: பொன்னன் - வீட்டு எண் : 256 வயது : 43 பாலினம் : ஆண் Photo is available
563 WWQ1713700 பெயர் : ரஞ்சித் தந்தையின் பெயர்: சுப்ரமணியன் வீட்டு எண் : 259பீ வயது : 24 பாலினம் : ஆண் Photo is available	564 WWQ1432079 பெயர் : புகழேந்தி - தந்தையின் பெயர்: ராசு - வீட்டு எண் : 260 வயது : 54 பாலினம் : ஆண் Photo is available	565 WWQ1686732 பெயர் : திவ்யா இதரர் பெயர்: புகழேந்தி வீட்டு எண் : 260 வயது : 25 பாலினம் : பெண் Photo is available
566 WWQ1670710 பெயர் : பூங்குழலி தந்தையின் பெயர்: புகழேந்தி வீட்டு எண் : 260 வயது : 24 பாலினம் : பெண் Photo is available	567 WWQ0118760 பெயர் : பிருந்தா தந்தையின் பெயர்: சந்திரசேகர் வீட்டு எண் : 261B வயது : 41 பாலினம் : பெண் Photo is available	568 FYP4109799 பெயர் : விஜயராகவன் - தந்தையின் பெயர்: முத்துசாமி - வீட்டு எண் : 262 வயது : 76 பாலினம் : ஆண் Photo is available

569 FYP4109807 பெயர் : வனஜா - கணவர் பெயர்: விஜயராகவன் - வீட்டு எண் : 262 வயது : 67 பாலினம் : பெண் Photo is available	570 FYP2133734 பெயர் : செல்வராஜ் - தந்தையின் பெயர்: பிச்சை - வீட்டு எண் : 262-1 வயது : 65 பாலினம் : ஆண் Photo is available	571 FYP2133726 பெயர் : முத்துலட்சுமி - கணவர் பெயர்: செல்வராஜ் - வீட்டு எண் : 262-1 வயது : 54 பாலினம் : பெண் Photo is available
# 572 FYP2747285 பெயர் : நாராயணசாமி - தந்தையின் பெயர்: தம்புசெட்டியார் - வீட்டு எண் : 184ஸி/13 வயது : 64 பாலினம் : ஆண் Photo is available	# 573 FYP2747301 பெயர் : அரங்கநாயகி - கணவர் பெயர்: நாராயணசாமி - வீட்டு எண் : 262-8 வயது : 56 பாலினம் : பெண் Photo is available	574 WWQ0918714 பெயர் : பிரேமா தந்தையின் பெயர்: ஜெகதீசன் வீட்டு எண் : 263-54 வயது : 30 பாலினம் : பெண் Photo is available
575 FYP2135275 பெயர் : முகமதுஅலி - தந்தையின் பெயர்: சாகுல்அமீது - வீட்டு எண் : 269 வயது : 64 பாலினம் : ஆண் Photo is available	576 FYP2137149 பெயர் : நூர்ஜகான் - கணவர் பெயர்: முகமதுசேட் - வீட்டு எண் : 269 வயது : 57 பாலினம் : பெண் Photo is available	577 FYP4110300 பெயர் : மனோகரன் - தந்தையின் பெயர்: மதுரைவீரன் - வீட்டு எண் : 269A வயது : 61 பாலினம் : ஆண் Photo is available
578 WWQ0060608 பெயர் : மாலதி - கணவர் பெயர்: மனோகரன் - வீட்டு எண் : 269A வயது : 56 பாலினம் : பெண் Photo is available	579 WWQ0598581 பெயர் : அபிராமி - தந்தையின் பெயர்: மனோகரன் - வீட்டு எண் : 269A வயது : 33 பாலினம் : பெண் Photo is available	580 WWQ0751404 பெயர் : மகேஷ்வரன் - தந்தையின் பெயர்: மனோகரன் - வீட்டு எண் : 269-ஏ வயது : 29 பாலினம் : ஆண் Photo is available
581 FYP4109831 பெயர் : பழனிசாமி - தந்தையின் பெயர்: ஆறுமுகம் - வீட்டு எண் : 298 வயது : 59 பாலினம் : ஆண் Photo is available	582 FYP4109849 பெயர் : ராஜவள்ளி - கணவர் பெயர்: பழனிச்சாமி - வீட்டு எண் : 298 வயது : 48 பாலினம் : பெண் Photo is available	583 FYP1457068 பெயர் : ரோகினி - கணவர் பெயர்: பன்னீர்செல்வம் - வீட்டு எண் : 306 வயது : 69 பாலினம் : பெண் Photo is available
584 FYP1458710 பெயர் : செல்வகுமார் - தந்தையின் பெயர்: கருப்பண்ணன் - வீட்டு எண் : 306 வயது : 50 பாலினம் : ஆண் Photo is available	585 FYP1458728 பெயர் : கற்பகவள்ளி - கணவர் பெயர்: செல்வகுமார் - வீட்டு எண் : 306 வயது : 48 பாலினம் : பெண் Photo is available	586 WWQ1506237 பெயர் : ஜெயலட்சுமி - கணவர் பெயர்: கருப்பையா - வீட்டு எண் : 307 வயது : 75 பாலினம் : பெண் Photo is available
587 WWQ1506245 பெயர் : ரவி - தந்தையின் பெயர்: கருப்பையா - வீட்டு எண் : 307 வயது : 55 பாலினம் : ஆண் Photo is available	588 FYP2141844 பெயர் : அனுராதா - கணவர் பெயர்: ரவிச்சந்திரன் - வீட்டு எண் : 307 வயது : 50 பாலினம் : பெண் Photo is available	589 WWQ1506252 பெயர் : கணேசன் - தந்தையின் பெயர்: கருப்பையா - வீட்டு எண் : 307 வயது : 50 பாலினம் : ஆண் Photo is available
590 FYP2134492 பெயர் : மணிமேகலை - தந்தையின் பெயர்: கருப்பையா - வீட்டு எண் : 307 வயது : 44 பாலினம் : பெண் Photo is available	591 WWQ0844829 பெயர் : ஜகன் கிஷோர் தந்தையின் பெயர்: ரவி வீட்டு எண் : 307-172 வயது : 26 பாலினம் : ஆண் Photo is available	592 FYP2133999 பெயர் : தியாகராஜன் - தந்தையின் பெயர்: துரைசாமி - வீட்டு எண் : 309 வயது : 75 பாலினம் : ஆண் Photo is available
593 FYP4038378 பெயர் : மல்லிகா - கணவர் பெயர்: தியாகராஜன் - வீட்டு எண் : 309 வயது : 64 பாலினம் : பெண் Photo is available	594 FYP2141745 பெயர் : சண்முகம் - தந்தையின் பெயர்: பெருமாள் - வீட்டு எண் : 312 வயது : 71 பாலினம் : ஆண் Photo is available	595 FYP2140630 பெயர் : தனமணி - கணவர் பெயர்: சண்முகம் - வீட்டு எண் : 312 வயது : 66 பாலினம் : பெண் Photo is available
596 FYP2141893 பெயர் : ஜெயபிரகாஷ் - தந்தையின் பெயர்: சண்முகம் - வீட்டு எண் : 312 வயது : 43 பாலினம் : ஆண் Photo is available	597 FYP2134112 பெயர் : நர்மதா - தந்தையின் பெயர்: சண்முகம் - வீட்டு எண் : 312 வயது : 43 பாலினம் : பெண் Photo is available	598 FYP2136182 பெயர் : அருண்பிரசாந்த் - தந்தையின் பெயர்: கலியபெருமாள் - வீட்டு எண் : 312 வயது : 43 பாலினம் : ஆண் Photo is available

599 WWQ1506278 பெயர் : வள்ளியம்மை - கணவர் பெயர்: சுப்பிரமணியன் - வீட்டு எண் : 317 வயது : 66 பாலினம் : பெண் Photo is available	600 WWQ1506294 பெயர் : வையாபுரி - தந்தையின் பெயர்: சுப்பிரமணியன் - வீட்டு எண் : 317 வயது : 56 பாலினம் : ஆண் Photo is available	601 WWQ1506302 பெயர் : மல்லிகா - கணவர் பெயர்: வையாபுரி - வீட்டு எண் : 317 வயது : 50 பாலினம் : பெண் Photo is available
602 FYP2141869 பெயர் : பிச்சைமணி - தந்தையின் பெயர்: பாலுசாமி - வீட்டு எண் : 321 வயது : 46 பாலினம் : ஆண் Photo is available	603 FYP2141851 பெயர் : சாந்தாதேவி - கணவர் பெயர்: பிச்சைமணி - வீட்டு எண் : 321 வயது : 43 பாலினம் : பெண் Photo is available	604 WWQ1506328 பெயர் : மோகன் - தந்தையின் பெயர்: காத்தான் - வீட்டு எண் : 327 வயது : 53 பாலினம் : ஆண் Photo is available
605 WWQ1506336 பெயர் : மாரியப்பன் - தந்தையின் பெயர்: காத்தான் - வீட்டு எண் : 327 வயது : 51 பாலினம் : ஆண் Photo is available	606 WWQ1506351 பெயர் : முத்து - தந்தையின் பெயர்: கனபதியாபிள்ளை - வீட்டு எண் : 331 வயது : 77 பாலினம் : ஆண் Photo is available	607 FYP2140986 பெயர் : மகேஸ்வரி - தந்தையின் பெயர்: கருப்பண்ணன் - வீட்டு எண் : 331 வயது : 45 பாலினம் : பெண் Photo is available
608 FYP2140978 பெயர் : வள்ளியம்மை - தந்தையின் பெயர்: கருப்பண்ணன் - வீட்டு எண் : 331 வயது : 43 பாலினம் : பெண் Photo is available	609 FYP2138881 பெயர் : கோவிந்தம்மாள் - கணவர் பெயர்: பெருமாள் - வீட்டு எண் : 337 வயது : 74 பாலினம் : பெண் Photo is available	610 FYP2741932 பெயர் : இளையராஜா - தந்தையின் பெயர்: பெருமாள் - வீட்டு எண் : 337 வயது : 43 பாலினம் : ஆண் Photo is available
611 WWQ1506369 பெயர் : செல்லம் - கணவர் பெயர்: மகாலிங்கம் - வீட்டு எண் : 338 வயது : 76 பாலினம் : பெண் Photo is available	612 FYP2137305 பெயர் : கீதா - கணவர் பெயர்: ரவிச்சந்திரன் - வீட்டு எண் : 338-1 வயது : 51 பாலினம் : பெண் Photo is available	613 FYP2137297 பெயர் : ரவிச்சந்திரன் - தந்தையின் பெயர்: நடராஜன் - வீட்டு எண் : 338-1 வயது : 46 பாலினம் : ஆண் Photo is available
614 WWQ1506393 பெயர் : ராஜ்குமார் - தந்தையின் பெயர்: பிச்சராஜ் - வீட்டு எண் : 341 வயது : 50 பாலினம் : ஆண் Photo is available	615 FYP1435130 பெயர் : ரெங்கநாதன் - தந்தையின் பெயர்: பிச்சைராஜு - வீட்டு எண் : 341 வயது : 50 பாலினம் : ஆண் Photo is available	616 WWQ1506401 பெயர் : கலா - தந்தையின் பெயர்: பிச்சராஜ் - வீட்டு எண் : 341 வயது : 49 பாலினம் : பெண் Photo is available
617 FYP4109922 பெயர் : பிரமிளா - கணவர் பெயர்: மதியழகன் - வீட்டு எண் : 341 வயது : 48 பாலினம் : பெண் Photo is available	618 FYP4109914 பெயர் : பாஸ்கர் - தந்தையின் பெயர்: பெருமாள் - வீட்டு எண் : 341 வயது : 47 பாலினம் : ஆண் Photo is available	619 FYP1381417 பெயர் : உமா - கணவர் பெயர்: ரெங்கநாதன் - வீட்டு எண் : 341 வயது : 45 பாலினம் : பெண் Photo is available
620 FYP4109930 பெயர் : லெட்சுமி - கணவர் பெயர்: பச்சமுத்து - வீட்டு எண் : 343 வயது : 69 பாலினம் : பெண் Photo is available	621 FYP4109948 பெயர் : ராஜேந்திரன் - தந்தையின் பெயர்: ராமசாமி - வீட்டு எண் : 344 வயது : 64 பாலினம் : ஆண் Photo is available	622 FYP4109971 பெயர் : செந்தில்ராஜா - தந்தையின் பெயர்: ரெங்கநாதன் - வீட்டு எண் : 350 வயது : 44 பாலினம் : ஆண் Photo is available
623 WWQ0560383 பெயர் : மீனாகுமாரி - கணவர் பெயர்: மோகனரெங்கம் - வீட்டு எண் : 350 வயது : 43 பாலினம் : பெண் Photo is available	624 WWQ1973122 பெயர் : ராஜஸ்ரீ தாயின் பெயர்: மீனாகுமாரி வீட்டு எண் : 350கீழகடைவீதி வயது : 20 பாலினம் : பெண் Photo is available	625 WWQ1986488 பெயர் : பிரவீன் தந்தையின் பெயர்: செல்வராஜ் வீட்டு எண் : 350கீழகடைவீதி வயது : 20 பாலினம் : ஆண் Photo is available
626 WWQ1506419 பெயர் : முருகேசன் - தந்தையின் பெயர்: துரைசாமி - வீட்டு எண் : 351 வயது : 61 பாலினம் : ஆண் Photo is available	627 FYP1381185 பெயர் : லதா - கணவர் பெயர்: ராஜு - வீட்டு எண் : 352 வயது : 50 பாலினம் : பெண் Photo is available	628 FYP1428077 பெயர் : சாந்தி - கணவர் பெயர்: சௌந்தரராஜன் - வீட்டு எண் : 352 வயது : 50 பாலினம் : பெண் Photo is available

629 WWQ1506435
பெயர் : மூக்காயி -
கணவர் பெயர்: ராதாகிருஷ்ணன் -
வீட்டு எண் : 353
வயது : 66 பாலினம் : பெண்
Photo is available

630 FYP2751204
பெயர் : சங்கர் -
தந்தையின் பெயர்: ராதாகிருஷ்ணன் -
வீட்டு எண் : 353
வயது : 41 பாலினம் : ஆண்
Photo is available

S 631 WWQ0232645
DELETED
பெயர் : கமல் -
தந்தையின் பெயர்: ராதாகிருஷ்ணன் -
வீட்டு எண் : 353-C
வயது : 36 பாலினம் : ஆண்
Photo is available

632 WWQ1506443
பெயர் : சுசீலா -
கணவர் பெயர்: நாகப்பன் -
வீட்டு எண் : 354
வயது : 76 பாலினம் : பெண்
Photo is available

633 WWQ1506450
பெயர் : கலியமூர்த்தி -
தந்தையின் பெயர்: இராமசாமி -
வீட்டு எண் : 354
வயது : 67 பாலினம் : ஆண்
Photo is available

634 WWQ1506468
பெயர் : கோமதி -
கணவர் பெயர்: கலியமூர்த்தி -
வீட்டு எண் : 354
வயது : 65 பாலினம் : பெண்
Photo is available

635 WWQ1506484
பெயர் : ஆண்டித்தேவர் -
தந்தையின் பெயர்: வீரன் -
வீட்டு எண் : 359
வயது : 66 பாலினம் : ஆண்
Photo is available

636 WWQ1506492
பெயர் : துரைசாமி -
தந்தையின் பெயர்: வீராசாமி -
வீட்டு எண் : 359
வயது : 59 பாலினம் : ஆண்
Photo is available

637 WWQ1506500
பெயர் : பவளக்கொடி -
கணவர் பெயர்: ஆண்டித்தேவர் -
வீட்டு எண் : 359
வயது : 58 பாலினம் : பெண்
Photo is available

638 FYP1381086
பெயர் : மலர் -
கணவர் பெயர்: முருகேசன் -
வீட்டு எண் : 359
வயது : 53 பாலினம் : பெண்
Photo is available

639 FYP1485671
பெயர் : பத்மபிரியா -
கணவர் பெயர்: ஆனந்தம் -
வீட்டு எண் : 362
வயது : 46 பாலினம் : பெண்
Photo is available

640 WWQ1506518
பெயர் : மேகலா -
கணவர் பெயர்: முத்தையன் -
வீட்டு எண் : 363
வயது : 51 பாலினம் : பெண்
Photo is available

641 FYP1381524
பெயர் : வரதராஜன் -
தந்தையின் பெயர்: நடேசன் -
வீட்டு எண் : 364
வயது : 78 பாலினம் : ஆண்
Photo is available

642 WWQ1506526
பெயர் : ராசலட்சுமி -
கணவர் பெயர்: வரதராஜன் -
வீட்டு எண் : 364
வயது : 67 பாலினம் : பெண்
Photo is available

643 FYP1465277
பெயர் : பிரசன்னா -
தந்தையின் பெயர்: வரதராஜ் -
வீட்டு எண் : 364
வயது : 44 பாலினம் : ஆண்
Photo is available

644 WWQ0232496
பெயர் : இலக்கியா -
தந்தையின் பெயர்: வரதராஜன் -
வீட்டு எண் : 364
வயது : 34 பாலினம் : பெண்
Photo is available

645 WWQ1967868
பெயர் : சரண்யா
கணவர் பெயர்: பிரசன்னா
வீட்டு எண் : 364.கீழகடைவீதி
வயது : 40 பாலினம் : பெண்
Photo is available

646 WWQ1506542
பெயர் : பார்வதி -
கணவர் பெயர்: கண்ணன் -
வீட்டு எண் : 369
வயது : 58 பாலினம் : பெண்
Photo is available

647 WWQ1506559
பெயர் : ரெங்கநாயகி -
கணவர் பெயர்: வீரன் -
வீட்டு எண் : 371
வயது : 59 பாலினம் : பெண்
Photo is available

648 FYP1380898
பெயர் : சரஸ்வதி
தந்தையின் பெயர்: வேம்படியான் -
வீட்டு எண் : 373
வயது : 55 பாலினம் : பெண்
Photo is available

649 WWQ0751297
பெயர் : நாகலட்சுமி -
கணவர் பெயர்: ராமர் -
வீட்டு எண் : 373
வயது : 39 பாலினம் : பெண்
Photo is available

650 WWQ1506575
பெயர் : மணிவண்ணன் -
தந்தையின் பெயர்: தங்கவேல் -
வீட்டு எண் : 375
வயது : 50 பாலினம் : பெண்
Photo is available

651 FYP4133682
பெயர் : மருதமுத்து -
தந்தையின் பெயர்: தங்கவேல் -
வீட்டு எண் : 375
வயது : 46 பாலினம் : ஆண்
Photo is available

652 FYP2141596
பெயர் : துரை -
தந்தையின் பெயர்: சாமிநாதன் -
வீட்டு எண் : 378
வயது : 65 பாலினம் : ஆண்
Photo is available

653 WWQ1506583
பெயர் : கந்தசாமி -
தந்தையின் பெயர்: வையாபுரி -
வீட்டு எண் : 378
வயது : 61 பாலினம் : ஆண்
Photo is available

654 FYP2141604
பெயர் : சிங்காரம் -
கணவர் பெயர்: துரை -
வீட்டு எண் : 378
வயது : 44 பாலினம் : பெண்
Photo is available

655 WWQ1506609
பெயர் : பன்னீர்செல்வம் -
தந்தையின் பெயர்: கிருஷ்ணன் -
வீட்டு எண் : 379
வயது : 65 பாலினம் : ஆண்
Photo is available

656 WWQ1506617
பெயர் : செல்வி -
கணவர் பெயர்: பன்னீர்செல்வம் -
வீட்டு எண் : 379
வயது : 61 பாலினம் : பெண்
Photo is available

657 WWQ1506633
பெயர் : அமுதா -
கணவர் பெயர்: சுந்தர்ராஜ் -
வீட்டு எண் : 379
வயது : 58 பாலினம் : பெண்
Photo is available

658 FYP1461938
பெயர் : முகமதுபைரோஸ் -
தந்தையின் பெயர்: பீர்மைதீன் -
வீட்டு எண் : 380
வயது : 48 பாலினம் : பெண்
Photo is available

659 FYP1461946
பெயர் : ரபியாபேகம் -
கணவர் பெயர்: முகமதுபைரோஸ் -
வீட்டு எண் : 380
வயது : 46 பாலினம் : பெண்
Photo is available

660 WWQ0305052
பெயர் : யாஸ்மின் -
கணவர் பெயர்: அஸ்கர்அலி -
வீட்டு எண் : 380-180
வயது : 41 பாலினம் : பெண்
Photo is available

661 WWQ1506666
பெயர் : இராமச்சந்திரன் -
தந்தையின் பெயர்: கோவிந்தன் -
வீட்டு எண் : 383
வயது : 66 பாலினம் : ஆண்
Photo is available

662 WWQ1507607
பெயர் : பூங்கொடி -
கணவர் பெயர்: இராமச்சந்திரன் -
வீட்டு எண் : 383
வயது : 58 பாலினம் : பெண்
Photo is available

663 FYP2132009
பெயர் : ரமேஷ் -
தந்தையின் பெயர்: ராமச்சந்திரன் -
வீட்டு எண் : 383
வயது : 43 பாலினம் : ஆண்
Photo is available

664 FYP4110177
பெயர் : கிருஷ்ணம்மாள் -
கணவர் பெயர்: சின்னசாமி -
வீட்டு எண் : 385
வயது : 67 பாலினம் : பெண்
Photo is available

665 WWQ1507615
பெயர் : செல்லம்மாள் -
கணவர் பெயர்: குமாரசுவாமி -
வீட்டு எண் : 386
வயது : 66 பாலினம் : பெண்
Photo is available

666 WWQ1507631
பெயர் : செல்வராஜ் -
தந்தையின் பெயர்: குமாரசுவாமி -
வீட்டு எண் : 386
வயது : 55 பாலினம் : ஆண்
Photo is available

667 WWQ1507649
பெயர் : தனலட்சுமி -
தந்தையின் பெயர்: குமாரசுவாமி -
வீட்டு எண் : 386
வயது : 53 பாலினம் : பெண்
Photo is available

668 WWQ1507656
பெயர் : தியாகராஜன் -
தந்தையின் பெயர்: வெங்கடாஜலம் -
வீட்டு எண் : 386-1
வயது : 73 பாலினம் : ஆண்
Photo is available

669 WWQ1971803
பெயர் : கார்த்திகேயன்
தாயின் பெயர்: வளர்மதி
வீட்டு எண் : கீழகடைவீதி
வயது : 25 பாலினம் : ஆண்
Photo is available

670 WWQ1986884
பெயர் : கிஷோர்
தந்தையின் பெயர்: சரவணன்
வீட்டு எண் : கீழகடைவீதி
வயது : 21 பாலினம் : ஆண்
Photo is available

671 WWQ2035012
பெயர் : கார்குழலி
தந்தையின் பெயர்: புகலேந்தி
வீட்டு எண் : கீழகடைவீதி
வயது : 21 பாலினம் : பெண்
Photo is available

672 WWQ1976463
பெயர் : ஸ்ரீவிசாகன்
தந்தையின் பெயர்: கண்ணன்
வீட்டு எண் : கீழகடை வீதி
வயது : 20 பாலினம் : ஆண்
Photo is available

673 FYP2141364
பெயர் : கதிர்வேல் -
தந்தையின் பெயர்: சங்கப்பிள்ளை -
வீட்டு எண் : m/10
வயது : 51 பாலினம் : ஆண்
Photo is available

674 FYP2141356
பெயர் : பிரேமா -
கணவர் பெயர்: கதிர்வேல் -
வீட்டு எண் : m/10
வயது : 44 பாலினம் : பெண்
Photo is available

675 WWQ1967280
பெயர் : பிரியங்கா
கணவர் பெயர்: சக்திவேல்
வீட்டு எண் : எம் என் 27கீழ கடை வீ
வயது : 31 பாலினம் : பெண்
Photo is available

676 WWQ1976455
பெயர் : பாபுநாதன்
தந்தையின் பெயர்: செந்தில்
வீட்டு எண் : முத்தைய காலனி
வயது : 20 பாலினம் : ஆண்
Photo is available

677 FYP4200549
பெயர் : கலைவாணன் -
தந்தையின் பெயர்: பெரியசாமி -
வீட்டு எண் : எண் 3
வயது : 40 பாலினம் : ஆண்
Photo is available

678 FYP1284405
பெயர் : வீரக்கண்ணு -
தந்தையின் பெயர்: நைனாமலை -
வீட்டு எண் : எண் 184சி/24
வயது : 61 பாலினம் : ஆண்
Photo is available

679 WWQ2006674
பெயர் : சாகித் அப்ரிடி உ
தந்தையின் பெயர்: உசேன் சரீப்
வீட்டு எண் : எஸ்/1
வயது : 20 பாலினம் : ஆண்
Photo is available

680 WWQ1906379
பெயர் : துரைராஜ் மரியா பிள்ளை
தந்தையின் பெயர்: மரியா பிள்ளை
வீட்டு எண் : ஏஸ்-15
வயது : 77 பாலினம் : ஆண்
Photo is available

681 WWQ1507672
பெயர் : தனம் -
கணவர் பெயர்: ராமானுஜம் -
வீட்டு எண் : 1
வயது : 60 பாலினம் : பெண்
Photo is available

682 WWQ0060111
பெயர் : சந்தோஷ்குமார் வ
தந்தையின் பெயர்: வடிவேல் -
வீட்டு எண் : 2
வயது : 36 பாலினம் : ஆண்
Photo is available

683 WWQ0643981
பெயர் : அபிராமி -
தந்தையின் பெயர்: கருணாநிதி -
வீட்டு எண் : 2A
வயது : 29 பாலினம் : பெண்
Photo is available

684 WWQ0643999
பெயர் : அம்பிகா -
தந்தையின் பெயர்: கருணாநிதி -
வீட்டு எண் : 2A
வயது : 29 பாலினம் : பெண்
Photo is available

685 WWQ0831107
பெயர் : ரகுநாதன் -
தந்தையின் பெயர்: சுப்ரமணி -
வீட்டு எண் : 3
வயது : 28 பாலினம் : ஆண்
Photo is available

686 WWQ1507706
பெயர் : மாரியாயி -
கணவர் பெயர்: துரைசாமி -
வீட்டு எண் : 4
வயது : 66 பாலினம் : பெண்
Photo is available

687 WWQ1507714
பெயர் : சுப்ரமணியன் -
தந்தையின் பெயர்: துரைசாமி -
வீட்டு எண் : 4
வயது : 56 பாலினம் : ஆண்
Photo is available

688 FYP2139939
பெயர் : கிருஷ்ணமூர்த்தி -
தந்தையின் பெயர்: பரமசிவம் -
வீட்டு எண் : 4
வயது : 48 பாலினம் : ஆண்
Photo is available

689 FYP2135572
பெயர் : லதா -
தந்தையின் பெயர்: கருப்பண்ணன் -
வீட்டு எண் : 4
வயது : 43 பாலினம் : பெண்
Photo is available

690 WWQ1714039
பெயர் : ஹரிஹரன்
தந்தையின் பெயர்: வீரய்யா
வீட்டு எண் : 4
வயது : 26 பாலினம் : ஆண்
Photo is available

691 WWQ1779628
பெயர் : கவிநிலா த
தாயின் பெயர்: பூங்கொடி
வீட்டு எண் : 4
வயது : 25 பாலினம் : பெண்
Photo is available

692 WWQ1814714
பெயர் : அகிலாண்டேஸ்வரி
தந்தையின் பெயர்: வீரையா
வீட்டு எண் : 4
வயது : 23 பாலினம் : பெண்
Photo is available

693 WWQ0722082
பெயர் : ரெங்கராசு -
தந்தையின் பெயர்: குஞ்சன் -
வீட்டு எண் : 5
வயது : 48 பாலினம் : ஆண்
Photo is available

S 694 FYP4109088
DELETED
பெயர் : சங்கீதா -
தந்தையின் பெயர்: தங்கராசு -
வீட்டு எண் : 5
வயது : 46 பாலினம் : பெண்
Photo is available

695 WWQ0330449
பெயர் : தனலட்சுமி -
கணவர் பெயர்: ராஜேந்திரன் -
வீட்டு எண் : 5
வயது : 40 பாலினம் : பெண்
Photo is available

696 WWQ0598474
பெயர் : மோகன்ராஜ் -
தந்தையின் பெயர்: பாலசுப்ரமணியன் -
வீட்டு எண் : 5
வயது : 30 பாலினம் : ஆண்
Photo is available

697 WWQ1507730
பெயர் : ராஜேஸ்வரி -
கணவர் பெயர்: முத்துசாமி -
வீட்டு எண் : 6
வயது : 51 பாலினம் : பெண்
Photo is available

698 WWQ0644005
பெயர் : பூங்கொடி -
கணவர் பெயர்: தமிழ்செல்வன் -
வீட்டு எண் : 6-2
வயது : 48 பாலினம் : பெண்
Photo is available

699 WWQ2066835
பெயர் : அக் ஷயா பி
தந்தையின் பெயர்: பிச்சைமணி
வீட்டு எண் : 6/7
வயது : 20 பாலினம் : பெண்
Photo is available

700 WWQ0232579
பெயர் : திவ்யபிரியா -
தந்தையின் பெயர்: சேகர் -
வீட்டு எண் : 6B
வயது : 36 பாலினம் : பெண்
Photo is available

701 WWQ1507748
பெயர் : சேகர் -
தந்தையின் பெயர்: கைலாசம் -
வீட்டு எண் : 7
வயது : 61 பாலினம் : ஆண்
Photo is available

702 WWQ1507755
பெயர் : ரேவதி -
கணவர் பெயர்: சேகர் -
வீட்டு எண் : 7
வயது : 53 பாலினம் : பெண்
Photo is available

703 WWQ0560367
பெயர் : பிரியங்கா -
தந்தையின் பெயர்: சேகர் -
வீட்டு எண் : 7
வயது : 30 பாலினம் : பெண்
Photo is available

704 WWQ0614578
பெயர் : நஸ்ரின்பானு -
கணவர் பெயர்: பாஷித் -
வீட்டு எண் : 8A
வயது : 32 பாலினம் : பெண்
Photo is available

705 WWQ1507771
பெயர் : பார்வதி -
கணவர் பெயர்: பத்மநாபன் -
வீட்டு எண் : 9
வயது : 76 பாலினம் : பெண்
Photo is available

706 WWQ1858497
பெயர் : மதுமிதா
தந்தையின் பெயர்: சதீஸ்குமார்
வீட்டு எண் : 14
வயது : 23 பாலினம் : பெண்
Photo is available

707 WWQ1507789
பெயர் : முருகானந்தம் -
தந்தையின் பெயர்: அங்கமுத்து -
வீட்டு எண் : 16
வயது : 50 பாலினம் : ஆண்
Photo is available

708 WWQ1934363
பெயர் : அர்ச்சனா
தந்தையின் பெயர்: ரமேஷ்
வீட்டு எண் : 18/17
வயது : 25 பாலினம் : பெண்
Photo is available

709 WWQ2063030
பெயர் : தனம் பி
கணவர் பெயர்: பிச்சை
வீட்டு எண் : 19-12
வயது : 56 பாலினம் : பெண்
Photo is available

710 WWQ0614586
பெயர் : சங்கீதா -
தந்தையின் பெயர்: மூக்கன் -
வீட்டு எண் : 21
வயது : 30 பாலினம் : பெண்
Photo is available

711 WWQ0722181
பெயர் : அருள்செல்வம் -
தந்தையின் பெயர்: கிருஷ்ணசாமி -
வீட்டு எண் : 28
வயது : 40 பாலினம் : ஆண்
Photo is available

712 WWQ0772814
பெயர் : ரேவதி -
கணவர் பெயர்: அருள்செல்வம் -
வீட்டு எண் : 28
வயது : 39 பாலினம் : பெண்
Photo is available

713 WWQ0913129
பெயர் : தினேகா
தந்தையின் பெயர்: கோவிந்தராஜூ
வீட்டு எண் : 34
வயது : 26 பாலினம் : பெண்
Photo is available

714 FYP2137040
பெயர் : செந்தில்நாதன் -
தந்தையின் பெயர்: குகநாதன் -
வீட்டு எண் : 34/1
வயது : 43 பாலினம் : ஆண்
Photo is available

715 WWQ1717917
பெயர் : சந்திரசேகர்
தந்தையின் பெயர்: பெருமாள்
வீட்டு எண் : 63
வயது : 29 பாலினம் : ஆண்
Photo is available

716 WWQ0722116
பெயர் : கோகுலகிருஷ்ணா -
தந்தையின் பெயர்: செந்தில்குமார் -
வீட்டு எண் : 66
வயது : 28 பாலினம் : ஆண்
Photo is available

717 WWQ0232462
பெயர் : சேகர் -
தந்தையின் பெயர்: பெருமாள் -
வீட்டு எண் : 125
வயது : 56 பாலினம் : ஆண்
Photo is available

718 WWQ0232405
பெயர் : கஸ்தூரி -
கணவர் பெயர்: சேகர் -
வீட்டு எண் : 125
வயது : 46 பாலினம் : பெண்
Photo is available

719 WWQ0884171
பெயர் : சுரேஷ்குமார்
தந்தையின் பெயர்: சேகர்
வீட்டு எண் : 125
வயது : 25 பாலினம் : ஆண்
Photo is available

720 WWQ0722199
பெயர் : பிரதீப் குமார் -
தந்தையின் பெயர்: செல்வக்குமார் -
வீட்டு எண் : 180G-1
வயது : 28 பாலினம் : ஆண்
Photo is available

721 WWQ0643973
பெயர் : மோகன்ராஜ் -
தந்தையின் பெயர்: ராஜேந்திரன் -
வீட்டு எண் : 233
வயது : 29 பாலினம் : ஆண்
Photo is available

S 722 WWQ1940923
பெயர் : விஜய் ந
தந்தையின் பெயர்: நடராஜன்
வீட்டு எண் : 611
வயது : 24 பாலினம் : ஆண்
DELETED
Photo is available

723 WWQ1906676
பெயர் : பிரியதர்ஷினி முத்துசாமி
தந்தையின் பெயர்: முத்துசாமி
வீட்டு எண் : ஏ1
வயது : 23 பாலினம் : பெண்
Photo is available

724 FYP2139988 பெயர் : சரஸ்வதி - கணவர் பெயர்: முத்துசாமி - வீட்டு எண் : 1 வயது : 59 பாலினம் : பெண் Photo is available	725 WWQ0232348 பெயர் : மணி - தந்தையின் பெயர்: ராமானுஜம் - வீட்டு எண் : 1 வயது : 38 பாலினம் : ஆண் Photo is available	726 FYP2134328 பெயர் : வடிவேல் - தந்தையின் பெயர்: பெருமாள் - வீட்டு எண் : 2 வயது : 71 பாலினம் : ஆண் Photo is available
727 FYP2136877 பெயர் : புஷ்பலதா - கணவர் பெயர்: வடிவேல் - வீட்டு எண் : 2 வயது : 61 பாலினம் : பெண் Photo is available	728 FYP1281286 பெயர் : பாலமுருகன் - தந்தையின் பெயர்: கருப்பண்ணன் - வீட்டு எண் : 4 வயது : 55 பாலினம் : ஆண் Photo is available	729 WWQ1507805 பெயர் : வீரய்யா - தந்தையின் பெயர்: கருப்பன்னவேலர் - வீட்டு எண் : 4 வயது : 52 பாலினம் : ஆண் Photo is available
730 FYP2131449 பெயர் : கவிதா - கணவர் பெயர்: வீரய்யா - வீட்டு எண் : 4 வயது : 45 பாலினம் : பெண் Photo is available	731 FYP4110060 பெயர் : முகமதுஉசேன் - தந்தையின் பெயர்: முகமதுஜான் - வீட்டு எண் : 5 வயது : 67 பாலினம் : ஆண் Photo is available	732 FYP4110029 பெயர் : பாலசுப்ரமணியன் - தந்தையின் பெயர்: சோலைமுத்து - வீட்டு எண் : 5 வயது : 56 பாலினம் : ஆண் Photo is available
733 FYP4110037 பெயர் : புவனேஸ்வரி - கணவர் பெயர்: பாலசுப்ரமணியன் - வீட்டு எண் : 5 வயது : 52 பாலினம் : பெண் Photo is available	734 FYP2134815 பெயர் : பிரியா - கணவர் பெயர்: ரமேஷ் - வீட்டு எண் : 5 வயது : 41 பாலினம் : பெண் Photo is available	S 735 WWQ0884205 DELETED பெயர் : மாலதி தந்தையின் பெயர்: பாலசுப்ரமணியன் வீட்டு எண் : 5 வயது : 27 பாலினம் : பெண் Photo is available
736 WWQ1507813 பெயர் : நூர்ஜகான் - தந்தையின் பெயர்: சோளமுத்து - வீட்டு எண் : 6 வயது : 66 பாலினம் : பெண் Photo is available	737 FYP2138741 பெயர் : லதா - தந்தையின் பெயர்: சோளமுத்து - வீட்டு எண் : 6 வயது : 44 பாலினம் : பெண் Photo is available	738 FYP2134500 பெயர் : ராஜா - தந்தையின் பெயர்: சோழமுத்து - வீட்டு எண் : 6 வயது : 43 பாலினம் : ஆண் Photo is available
739 WWQ0060129 பெயர் : பாஷித் முகமது - தந்தையின் பெயர்: முகமதுஉசேன் - வீட்டு எண் : 8A-11A வயது : 41 பாலினம் : ஆண் Photo is available	740 WWQ0232389 பெயர் : கருணாநிதி - தந்தையின் பெயர்: முத்துசாமி - வீட்டு எண் : 9 வயது : 54 பாலினம் : ஆண் Photo is available	741 WWQ1507847 பெயர் : செந்தில்குமார் - தந்தையின் பெயர்: பத்மநாபன் - வீட்டு எண் : 9 வயது : 52 பாலினம் : ஆண் Photo is available
742 FYP2133205 பெயர் : தனலட்சுமி - கணவர் பெயர்: அண்ணாத்துரை - வீட்டு எண் : 9 வயது : 48 பாலினம் : பெண் Photo is available	743 FYP1280718 பெயர் : செல்வமணி - கணவர் பெயர்: கருணாநிதி - வீட்டு எண் : 9 வயது : 46 பாலினம் : பெண் Photo is available	744 WWQ0060202 பெயர் : புவனேஸ்வரி - கணவர் பெயர்: செந்தில் குமார் - வீட்டு எண் : 9 வயது : 44 பாலினம் : பெண் Photo is available
745 FYP1281393 பெயர் : காஞ்சனா - தந்தையின் பெயர்: பத்மநாபன் - வீட்டு எண் : 9 வயது : 44 பாலினம் : பெண் Photo is available	746 FYP2132819 பெயர் : பெருமாள் - தந்தையின் பெயர்: பத்மநாபன் - வீட்டு எண் : 9 வயது : 44 பாலினம் : ஆண் Photo is available	747 FYP1281427 பெயர் : ராஜம் - கணவர் பெயர்: ராமானுஜம் - வீட்டு எண் : 10 வயது : 71 பாலினம் : பெண் Photo is available
748 WWQ1507854 பெயர் : பாஸ்கரன் - தந்தையின் பெயர்: ராமானுஜம் - வீட்டு எண் : 10 வயது : 55 பாலினம் : ஆண் Photo is available	749 FYP4133690 பெயர் : உமாராணி - கணவர் பெயர்: புகழேந்தி - வீட்டு எண் : 10 வயது : 51 பாலினம் : பெண் Photo is available	750 FYP2133635 பெயர் : அகிலா - கணவர் பெயர்: பாஸ்கரன் - வீட்டு எண் : 10 வயது : 45 பாலினம் : பெண் Photo is available
751 WWQ1507862 பெயர் : பெரியசாமி - தந்தையின் பெயர்: வீரப்பன் - வீட்டு எண் : 11 வயது : 78 பாலினம் : ஆண் Photo is available	752 FYP1280585 பெயர் : பிரபுதேவன் - தந்தையின் பெயர்: சந்திரசேகர் - வீட்டு எண் : 12 வயது : 74 பாலினம் : ஆண் Photo is available	753 WWQ1507888 பெயர் : காஞ்சனமாலா - கணவர் பெயர்: பிரபுதேவன் - வீட்டு எண் : 12 வயது : 71 பாலினம் : பெண் Photo is available

S 754 FYP1472323 பெயர் : சந்திரசேகர் - தந்தையின் பெயர்: பிரபுதேவன் - வீட்டு எண் : 12 வயது : 51 பாலினம் : ஆண் Photo is available DELETED	755 FYP1457043 பெயர் : கற்பூரவல்லி - தந்தையின் பெயர்: பிரபுதேவன் - வீட்டு எண் : 12 வயது : 48 பாலினம் : பெண் Photo is available	756 WWQ1507896 பெயர் : சிதம்பரம் - தந்தையின் பெயர்: வீரப்பவேலர் - வீட்டு எண் : 13 வயது : 78 பாலினம் : ஆண் Photo is available
757 WWQ1507904 பெயர் : சரோசா - கணவர் பெயர்: சிதம்பரம் - வீட்டு எண் : 13 வயது : 76 பாலினம் : பெண் Photo is available	758 WWQ1507912 பெயர் : கலைச்செல்வி - கணவர் பெயர்: கோவிந்தராஜ் - வீட்டு எண் : 20 வயது : 54 பாலினம் : பெண் Photo is available	759 FYP4260089 பெயர் : சண்முகம் - தந்தையின் பெயர்: மூக்கன் - வீட்டு எண் : 21 வயது : 37 பாலினம் : ஆண் Photo is available
760 WWQ0060210 பெயர் : தனலெட்சுமி - கணவர் பெயர்: மணிகண்டன் வீட்டு எண் : 31-B வயது : 44 பாலினம் : பெண் Photo is available	761 WWQ0721985 பெயர் : இலக்கியா - கணவர் பெயர்: செந்தில்நாதன் - வீட்டு எண் : 34/1 வயது : 32 பாலினம் : பெண் Photo is available	762 WWQ1685726 பெயர் : சரசு தந்தையின் பெயர்: பெரியசாமி வீட்டு எண் : 222-19பீ வயது : 55 பாலினம் : பெண் Photo is available

763 | 1 | WWQ2073062 பெயர் : ராஜேஸ்வரி செ தந்தையின் பெயர்: செல்வராஜ் பி வீட்டு எண் : 186/ஏ2,முத்தையா காலனி பின்புறம் வயது : 32 பாலினம் : பெண் Photo is available	764 | 2 | WWQ2076685 பெயர் : இளந்திரை வடிவேல் தந்தையின் பெயர்: வடிவேல் வீட்டு எண் : 225 வயது : 45 பாலினம் : ஆண் Photo is available	765 | 2 | WWQ2079945 பெயர் : சிவபெருமாள் சு தந்தையின் பெயர்: சுரேஷ் வீட்டு எண் : 168/2 வயது : 19 பாலினம் : ஆண் Photo is available
766 | 2 | WWQ2081107 பெயர் : சச்சின் விஜயகுமார் தந்தையின் பெயர்: விஜயகுமார் வீட்டு எண் : 179/பி-10 வயது : 19 பாலினம் : ஆண் Photo is available	767 | 2 | WWQ2081420 பெயர் : சுகமதி இ கணவர் பெயர்: இளந்திரை வீட்டு எண் : 168/1ஏ5 வயது : 58 பாலினம் : பெண் Photo is available	768 | 2 | WWQ2083830 பெயர் : சினேகன் தந்தையின் பெயர்: கிட்ப்பா வீட்டு எண் : 31/ஏ சாமிநாதன் தெரு வயது : 18 பாலினம் : ஆண் Photo is available
769 | 2 | WWQ2083855 பெயர் : தமிழ்செல்வி கணவர் பெயர்: ராஜாசந்திரசேகர் வீட்டு எண் : சாமிநாதன் தெரு வயது : 64 பாலினம் : பெண் Photo is available	770 | 4 | WWQ2089217 பெயர் : முகம்மது பசீர் பா தந்தையின் பெயர்: பாசித் வீட்டு எண் : 35 வயது : 19 பாலினம் : ஆண் Photo is available	771 | 1 | WWQ2090538 பெயர் : ரேணுகா கணவர் பெயர்: ராமஜெயம் வீட்டு எண் : 25 பண்டகசாலை வயது : 47 பாலினம் : பெண் Photo is available
772 | 1 | WWQ2090843 பெயர் : கண்ணன் தந்தையின் பெயர்: ரெங்கசாமி வீட்டு எண் : 15 வயது : 45 பாலினம் : ஆண் Photo is available	773 | 2 | WWQ2092781 பெயர் : ரோகித்சர்மா தந்தையின் பெயர்: ரமேஷ் வீட்டு எண் : கட்டபொம்மன் தெரு வயது : 18 பாலினம் : ஆண் Photo is available	774 | 2 | WWQ2092799 பெயர் : ரிதிக்சா தந்தையின் பெயர்: ராமலெட்சுமணன் வீட்டு எண் : கீழ கடை வீதி வயது : 18 பாலினம் : பெண் Photo is available
775 | 2 | WWQ2092807 பெயர் : ரஸூல்தீன் தந்தையின் பெயர்: ஷமீம்பானு வீட்டு எண் : கோளக்கடை வீதி வயது : 19 பாலினம் : ஆண் Photo is available	776 | 2 | WWQ2092823 பெயர் : சரண்ராஜ் தாயின் பெயர்: விஜயலட்சுமி வீட்டு எண் : கட்டபொம்மன் தெரு வயது : 18 பாலினம் : ஆண் Photo is available	777 | 2 | WWQ2092849 பெயர் : மோனிஷா தாயின் பெயர்: லலிதா வீட்டு எண் : புகழேந்தி காலினி வயது : 18 பாலினம் : பெண் Photo is available
778 | 2 | WWQ2096642 பெயர் : சரவணன் தந்தையின் பெயர்: விவேகானந்தன் வீட்டு எண் : 26/6 கீரம்பூர் மேற்கு காலணி வயது : 42 பாலினம் : ஆண் Photo is available	779 | 2 | WWQ2096626 பெயர் : அருண் தந்தையின் பெயர்: மகேந்திரன் வீட்டு எண் : கீழ கடை வீதி வயது : 25 பாலினம் : ஆண் Photo is available	780 | 2 | WWQ2096634 பெயர் : மோகன்தாஸ் தந்தையின் பெயர்: சங்கர் வீட்டு எண் : பெரியார் நகர் அரசு மருதுவமனை அருகில் வயது : 18 பாலினம் : ஆண் Photo is available
781 | 2 | WWQ2096667 பெயர் : துர்கா கணவர் பெயர்: கல்யாணசுந்தரம் வீட்டு எண் : 24 சாமிநாதன் தெரு வயது : 36 பாலினம் : பெண் Photo is available	782 | 2 | WWQ2097939 பெயர் : ரோகினி தந்தையின் பெயர்: கங்காதரன் வீட்டு எண் : சாமிநாதன் நாகர் வயது : 18 பாலினம் : பெண் Photo is available	783 | 2 | WWQ2097970 பெயர் : விஜயா கணவர் பெயர்: கார்த்திக் வீட்டு எண் : 21 சாமிநாதன் தெரு வயது : 23 பாலினம் : பெண் Photo is available
784 | 1 | WWQ2102754 பெயர் : பிரிந்தஸ்ரீ தந்தையின் பெயர்: சுரேஷ்குமார் வீட்டு எண் : 8 வயது : 19 பாலினம் : பெண் Photo is available	785 | 3 | WWQ2102895 பெயர் : கார்த்திகேயன் தந்தையின் பெயர்: சின்னசாமி வீட்டு எண் : 4 வயது : 50 பாலினம் : ஆண் Photo is available	786 | 2 | WWQ2103018 பெயர் : ஷ்ராவணகுமார தந்தையின் பெயர்: சேகர் சே வீட்டு எண் : 168-182 க்-1 வயது : 30 பாலினம் : ஆண் Photo is available
787 | 2 | WWQ2111151 பெயர் : ரஞ்சனி தந்தையின் பெயர்: அழகமுத்து வீட்டு எண் : 39 வயது : 21 பாலினம் : பெண் Photo is available	788 | 1 | WWQ2111193 பெயர் : சரஸ்வதி கணவர் பெயர்: பெருமாள் வீட்டு எண் : 186 வயது : 59 பாலினம் : பெண் Photo is available	789 | 2 | WWQ2112217 பெயர் : ஜெயந்தி கணவர் பெயர்: சரவணன் வீட்டு எண் : 46 வயது : 46 பாலினம் : பெண் Photo is available
790 | 4 | WWQ1868520 பெயர் : சரண்யா தந்தையின் பெயர்: கார்த்திக் வீட்டு எண் : 6ஏ/1 வயது : 29 பாலினம் : பெண் Photo is available	791 | 2 | WWQ2112324 பெயர் : பிரேமலதா தந்தையின் பெயர்: முருகேசன் வீட்டு எண் : 168/1 ஏ6 வயது : 35 பாலினம் : பெண் Photo is available	792 | 1 | WWQ2113447 பெயர் : அருண் தந்தையின் பெயர்: உத்தமன் வீட்டு எண் : 184/ஸி4-5ஏ வயது : 18 பாலினம் : ஆண் Photo is available

793 | 1 | WWQ2113470 பெயர் : ஆர்த்தி தந்தையின் பெயர்: உத்தமன் வீட்டு எண் : 184/ஸி4,-5ஏ வயது : 19 பாலினம் : பெண் Photo is available	794 | 2 | WWQ2114635 பெயர் : அகிலா ந தந்தையின் பெயர்: நல்லுசாமி வீட்டு எண் : 55/1 வயது : 38 பாலினம் : பெண் Photo is available	795 | 2 | WWQ1938109 பெயர் : அபிராமி தந்தையின் பெயர்: புகழேந்தி வீட்டு எண் : 49/25 வயது : 21 பாலினம் : பெண் Photo is available
796 | 1 | WWQ2116689 பெயர் : ஆர்த்தி கணவர் பெயர்: சுரேந்திரண் வீட்டு எண் : 17 ஏ வயது : 33 பாலினம் : பெண் Photo is available	797 | 2 | FYP2139665 பெயர் : ர் குணசேகரன் தந்தையின் பெயர்: ராமாசாமி - வீட்டு எண் : எண். 53 வயது : 43 பாலினம் : ஆண் Photo is available	798 | 2 | WWQ2125938 பெயர் : பரத்குமார் மா தந்தையின் பெயர்: மாரியப்பன் வீட்டு எண் : 179டி வயது : 18 பாலினம் : ஆண் Photo is available
799 | 2 | WWQ2126571 பெயர் : க கனிகா ஸ்ரீ தந்தையின் பெயர்: கனகராஜ் வீட்டு எண் : 288/2 வயது : 18 பாலினம் : பெண் Photo is available	800 | 2 | WWQ2126696 பெயர் : ஞானசுந்தரி ப தந்தையின் பெயர்: பழனியான்டி வீட்டு எண் : 288/2 வயது : 38 பாலினம் : பெண் Photo is available	801 | 2 | WWQ2127652 பெயர் : மல்லிகா ம கணவர் பெயர்: முத்துகுமார் வீட்டு எண் : 184/ச-17ஏ வயது : 66 பாலினம் : பெண் Photo is available
802 | 2 | WWQ2128148 பெயர் : இந்துமதி ரா தந்தையின் பெயர்: ராஜேந்திரன் வீட்டு எண் : 226 வயது : 29 பாலினம் : பெண் Photo is available	803 | 2 | WWQ2129492 பெயர் : நந்தினி கணவர் பெயர்: தமிழரசன் வீட்டு எண் : 4-34 வயது : 23 பாலினம் : பெண் Photo is available	804 | 2 | WWQ2131795 பெயர் : சரோஜா கணவர் பெயர்: விவேகானந்தன் வீட்டு எண் : 26/6கீரம்பூர் மேற்கு கலாணி வயது : 63 பாலினம் : பெண் Photo is available

வாக்காளர் குறித்த விவரங்களின் சுருக்கம்

A) வாக்காளர்களின் எண்ணிக்கை

		பட்டியலின் வகை	பட்டியல் விவரம்	வாக்காளர்களின் எண்ணிக்கை			
				ஆண்	பெண்	மூன்றாம் பாலினம்	மொத்தம்
I	அடிப்படைப் பட்டியல்	அடிப்படைப் பட்டியல்	19.12.2025 அன்று வெளியிடப்பட்ட, சிறப்பு தீவிர திருத்தம், 2026-இன் அடிப்படைப் பட்டியலோடு, ஒருங்கிணைக்கப்பட்ட அத்திருத்தத்தின் சேர்த்தல்கள் அடங்கிய துணைப்பட்டியல்-1 (துணைப்பட்டியல்-1 இல் உள்ள நீக்கங்களும் திருத்தங்களும் அடிப்படைப் பட்டியலில் குறிப்பிடப்பட்டுள்ளன)	364	398	0	762
II	சேர்த்தல் பட்டியல்	துணை பட்டியல் 1	சிறப்பு தீவிர திருத்தம் 2026	17	25	0	42
III	நீக்கல் பட்டியல்	துணை பட்டியல் 1	சிறப்பு தீவிர திருத்தம் 2026	5	5	0	10
IV	பாலினப் பிரிவில் மாற்றம் செய்வதால் ஏற்படும் வேறுபாடு			0	0	0	0
திருத்தங்களுக்கு பிறகு பட்டியலிலுள்ள நிகர வாக்காளர்களின் எண்ணிக்கை (I+II-III+IV)				376	418	0	794

B) திருத்தங்களின் எண்ணிக்கை

பட்டியலின் வகை	பட்டியல் விவரம்	திருத்தங்களின் எண்ணிக்கை
துணை பட்டியல் 1	சிறப்பு தீவிர திருத்தம் 2026	14

வாக்காளர் பதிவு அலுவலரின் கையொப்பம்

E- Expired, S- Shifted, R-Repeated, M - Missing, Q- Disqualified