வாக்காளர் பட்டியல் 2026 S22 தமிழ்நாடு

சட்டமன்றத் தொகுதியின் எண். பெயர் மற்றும் ஒதுக்கீட்டுத்தகுதி நிலை : 172 - பாபநாசம் (பொது)	பாகம் எண் : 164

சட்டமன்றத் தொகுதி அடங்கியுள்ள நாடாளுமன்றத் தொகுதியின் எண். பெயர் மற்றும் ஒதுக்கீட்டுத்தகுதி நிலை : 28 - மயிலாடுதுறை (பொது)

1. திருத்தத்தின் விவரங்கள்

திருத்தப்படும் ஆண்டு	2026
தகுதியேற்படுத்தும் நாள்	01-01-2026
திருத்தத்தின் வகை	சிறப்பு தீவிர திருத்தம் 2026
பட்டியல் வெளியிடப்பட்ட நாள்	23-02-2026

பட்டியல் விவரம்

19.12.2025 அன்று வெளியிடப்பட்ட, சிறப்பு தீவிர திருத்தம், 2026-இன் அடிப்படைப் பட்டியலோடு, ஒருங்கிணைக்கப்பட்ட அத்திருத்தத்தின் சேர்த்தல்கள் அடங்கிய துணைப்பட்டியல்-1 (துணைப்பட்டியல்-1 இல் உள்ள நீக்கங்களும் திருத்தங்களும் அடிப்படைப் பட்டியலில் குறிப்பிடப்பட்டுள்ளன)

2. பாகத்தின் விவரங்கள் மற்றும் வாக்குச்சாவடிக்கான பரப்பளவு

இந்த பாகத்தில், பாகத்தின் கீழ் வரும் பிரிவின் எண் மற்றும் பெயர்

1-வையச்சேரி (வ.கி) மற்றும் (ஊ), புறக்குடி மேலத்தெரு வார்டு-2
2-வையச்சேரி(வ.கி) மற்றும் (ஊ), புறக்குடி கீழத்தெரு வார்டு-2
3-வையச்சேரி (வ.கி) மற்றும் (ஊ), நத்தம் தெரு வார்டு-2
4-வையச்சேரி (வ.கி) மற்றும் (ஊ), நத்தம் புதுதெரு வார்டு-2
5-வையச்சேரி (வ.கி) மற்றும் (ஊ), வேங்காந்தி திடல் வார்டு-2
6-வையச்சேரி (வ.கி) மற்றும் (ஊ), புண்ணியநல்லூர் குடியானதெரு வார்டு-2
7-வையச்சேரி (வ.கி) மற்றும் (ஊ), புண்ணியநல்லூர் ஆதிதிராவிடர்தெரு வார்டு-2

முக்கிய நகரம்/கிராமம்	: வையச்சேரி
வார்டு	:
அஞ்சல் அலுவலகம்	: வையச்சேரி
காவல் நிலையம்	: அய்யம்பேட்டை இ3
பஞ்சாயத்து	: வையச்சேரி
வட்டம்	: பாபநாசம்
கோட்டம்	: கும்பகோணம்
மாவட்டம்	: தஞ்சாவூர்
அஞ்சல் குறியீட்டு எண்	: 614206

3. வாக்குச் சாவடியின் விவரங்கள்

வாக்குச் சாவடியின் எண் மற்றும் பெயர் :

164 - ஊராட்சி ஒன்றிய தொடக்கப்பள்ளி, கிழக்கு பகுதி, மேற்கு பார்த்தது, புண்ணியநல்லூர்(புறக்குடி)-614206

வாக்குச் சாவடியின் முகவரி :

ஊராட்சி ஒன்றிய தொடக்கப்பள்ளி, கிழக்கு பகுதி, மேற்கு பார்த்தது, புண்ணியநல்லூர்(புறக்குடி)-614206

வாக்குச் சாவடியின் வகைப்பாடு (ஆண்/பெண்/பொது)	பொது
துணை வாக்குச் சாவடிகளின் எண்ணிக்கை :	0

4. வாக்காளர்களின் எண்ணிக்கை

தொடங்கும் வரிசை எண்	முடியும் வரிசை எண்.	நிகர வாக்காளர்களின் எண்ணிக்கை			
		ஆண்	பெண்	மூன்றாம் பாலினம்	மொத்தம்
1	800	409	391	0	800

வாக்காளர் பதிவு அலுவலரின்
கையொப்பம்

Nazri Naksha

Google Map View

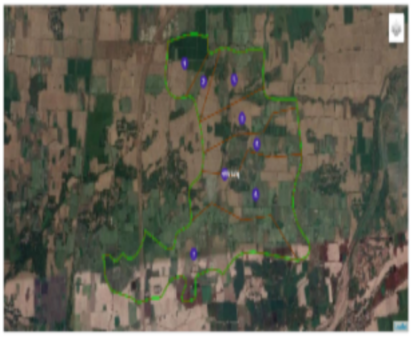

Polling Station Building Front View

Polling Station Front View

Cad View

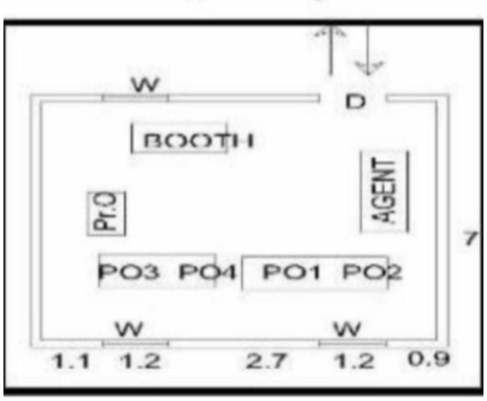

Key MAP View

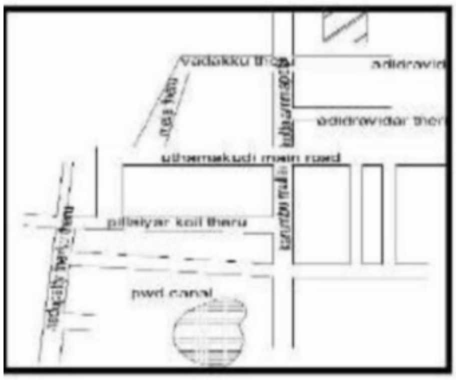

1 NNE0208777
பெயர் : வனிதா -
கணவர் பெயர்: சசிகுமார் -
வீட்டு எண் : 1
வயது : 46 பாலினம் : பெண்
Photo is available

2 NNE0679670
பெயர் : செந்தமிழ்ச்செல்வி -
கணவர் பெயர்: இராமன் -
வீட்டு எண் : 1
வயது : 41 பாலினம் : பெண்
Photo is available

3 NNE0208611
பெயர் : பிரசாத் -
தந்தையின் பெயர்: சுப்ரமணியன் -
வீட்டு எண் : 1
வயது : 36 பாலினம் : ஆண்
Photo is available

4 NNE2327286
பெயர் : ஆர்த்தி
தந்தையின் பெயர்: கண்ணதாசன்
வீட்டு எண் : 1
வயது : 25 பாலினம் : பெண்
Photo is available

5 NNE2029965
பெயர் : அஜய்
தந்தையின் பெயர்: அன்செல்வன்
வீட்டு எண் : 6/390
வயது : 25 பாலினம் : ஆண்
Photo is available

6 NNE2257996
பெயர் : ராகுல்
தந்தையின் பெயர்: ராஜா
வீட்டு எண் : 9
வயது : 21 பாலினம் : ஆண்
Photo is available

7 NNE1143254
பெயர் : நந்தினி
தந்தையின் பெயர்: பாஸ்கர்
வீட்டு எண் : 25
வயது : 26 பாலினம் : பெண்
Photo is available

8 NNE1949635
பெயர் : அவினேஷ்
தந்தையின் பெயர்: பாஸ்கர்
வீட்டு எண் : 25
வயது : 24 பாலினம் : ஆண்
Photo is available

9 NNE0052779
பெயர் : ராஜா -
தந்தையின் பெயர்: கலியபெருமாள் -
வீட்டு எண் : 26
வயது : 46 பாலினம் : ஆண்
Photo is available

10 NNE0052803
பெயர் : பாக்கியவதி -
கணவர் பெயர்: ராஜா -
வீட்டு எண் : 26
வயது : 42 பாலினம் : பெண்
Photo is available

11 NNE2308328
பெயர் : விவேகா எ
தந்தையின் பெயர்: அன்பழகன் எஸ்
வீட்டு எண் : 97
வயது : 24 பாலினம் : பெண்
Photo is available

12 NNE2133338
பெயர் : மஹா
கணவர் பெயர்: கோபி
வீட்டு எண் : 123
வயது : 23 பாலினம் : பெண்
Photo is available

13 NNE0390401
பெயர் : சுப்ரமணியன் -
தந்தையின் பெயர்: சுப்ரமணியன் -
வீட்டு எண் : 126
வயது : 60 பாலினம் : ஆண்
Photo is available

14 NNE0208785
பெயர் : மாலா -
கணவர் பெயர்: ராஜி -
வீட்டு எண் : 129
வயது : 42 பாலினம் : பெண்
Photo is available

15 NNE0052811
பெயர் : ராஜூ -
தந்தையின் பெயர்: சுப்ரமணியன் -
வீட்டு எண் : 129
வயது : 38 பாலினம் : ஆண்
Photo is available

16 NNE0052787
பெயர் : ஷீலா -
கணவர் பெயர்: கருப்பையன் -
வீட்டு எண் : 142
வயது : 38 பாலினம் : பெண்
Photo is available

17 NNE2001857
பெயர் : ஹாஜமைதீன்
தந்தையின் பெயர்: அப்துல் கரீம்
வீட்டு எண் : 144
வயது : 25 பாலினம் : ஆண்
Photo is available

18 NNE0866129
பெயர் : கோபிநாத் -
தந்தையின் பெயர்: சேகர் -
வீட்டு எண் : 159
வயது : 31 பாலினம் : ஆண்
Photo is available

19 NNE2002053
பெயர் : காந்திமதி
தந்தையின் பெயர்: சன்முகம்
வீட்டு எண் : 168
வயது : 32 பாலினம் : பெண்
Photo is available

20 NNE0256586
பெயர் : சாந்தா -
கணவர் பெயர்: குகன் -
வீட்டு எண் : 170
வயது : 40 பாலினம் : பெண்
Photo is available

21 NNE0052837
பெயர் : சுந்தரமூர்த்தி -
தந்தையின் பெயர்: கலியமூர்த்தி -
வீட்டு எண் : 245
வயது : 43 பாலினம் : ஆண்
Photo is available

22 NNE1575232
பெயர் : பாண்டியன் -
தந்தையின் பெயர்: மாரிமுத்து -
வீட்டு எண் : 251
வயது : 63 பாலினம் : ஆண்
Photo is available

23 NNE1575240
பெயர் : அன்புச்செல்வி -
கணவர் பெயர்: பாண்டியன் -
வீட்டு எண் : 251
வயது : 55 பாலினம் : பெண்
Photo is available

24 NNE1575257
பெயர் : கணேசன் -
தந்தையின் பெயர்: இரணியன் -
வீட்டு எண் : 253
வயது : 72 பாலினம் : ஆண்
Photo is available

25 NNE1575265
பெயர் : கனகு -
கணவர் பெயர்: கணேசன் -
வீட்டு எண் : 253
வயது : 68 பாலினம் : பெண்
Photo is available

26 NNE1575273
பெயர் : பாப்பாத்தி -
கணவர் பெயர்: கணேசன் -
வீட்டு எண் : 253
வயது : 53 பாலினம் : பெண்
Photo is available

27 NNE1949544
பெயர் : கார்திக்
தந்தையின் பெயர்: கனேஷன்
வீட்டு எண் : 253
வயது : 26 பாலினம் : ஆண்
Photo is available

28 NNE1575299
பெயர் : ஜெகநாதன் -
தந்தையின் பெயர்: மாணிக்கம் -
வீட்டு எண் : 254
வயது : 61 பாலினம் : ஆண்
Photo is available

29 NNE1575307
பெயர் : அஞ்சம்மாள் -
கணவர் பெயர்: ஜெகநாதன் -
வீட்டு எண் : 254
வயது : 53 பாலினம் : பெண்
Photo is available

30 NNE1010107
பெயர் : அய்யப்பன் -
தந்தையின் பெயர்: ஜகநாதன் -
வீட்டு எண் : 254
வயது : 28 பாலினம் : ஆண்
Photo is available

31 FFS0884734 பெயர் : அன்பு - தந்தையின் பெயர்: துரைசாமி - வீட்டு எண் : 255 வயது : 59 பாலினம் : ஆண் Photo is available	32 NNE1575315 பெயர் : வேம்பு - கணவர் பெயர்: அன்பு - வீட்டு எண் : 255 வயது : 51 பாலினம் : பெண் Photo is available	33 NNE0679837 பெயர் : கோபிநாத் - தந்தையின் பெயர்: அன்பு - வீட்டு எண் : 255 வயது : 36 பாலினம் : ஆண் Photo is available
34 NNE1575323 பெயர் : இரவிச்சந்திரன் - தந்தையின் பெயர்: கலியன் - வீட்டு எண் : 256 வயது : 62 பாலினம் : ஆண் Photo is available	35 FFS1233527 பெயர் : மகேஷ் - தந்தையின் பெயர்: சாமிநாதன் - வீட்டு எண் : 256 வயது : 49 பாலினம் : ஆண் Photo is available	36 FFS1233725 பெயர் : அன்புசெல்வி - கணவர் பெயர்: மகேஷ் - வீட்டு எண் : 256 வயது : 44 பாலினம் : பெண் Photo is available
37 NNE0866137 பெயர் : தைலம்மாள் - கணவர் பெயர்: தினேஷ் - வீட்டு எண் : 256 வயது : 40 பாலினம் : பெண் Photo is available	38 FFS6654966 பெயர் : தினேஷ் - தந்தையின் பெயர்: பாண்டியன் - வீட்டு எண் : 256 வயது : 38 பாலினம் : ஆண் Photo is available	39 NNE0590034 பெயர் : விக்னேஷ் - தந்தையின் பெயர்: பாண்டியன் - வீட்டு எண் : 256 வயது : 33 பாலினம் : ஆண் Photo is available
40 NNE0866053 பெயர் : சரண்யா - கணவர் பெயர்: விக்னேஷ் - வீட்டு எண் : 256 வயது : 32 பாலினம் : பெண் Photo is available	41 NNE1575331 பெயர் : ஆச்சி - கணவர் பெயர்: சாமிநாதன் - வீட்டு எண் : 257 வயது : 69 பாலினம் : பெண் Photo is available	42 NNE0473504 பெயர் : ராஜிவ்காந்தி - தாயின் பெயர்: ஆச்சி - வீட்டு எண் : 257 வயது : 38 பாலினம் : ஆண் Photo is available
43 NNE0932491 பெயர் : சரஸ்வதி - கணவர் பெயர்: ராஜீவ்காந்தி - வீட்டு எண் : 257 வயது : 32 பாலினம் : பெண் Photo is available	44 NNE1949361 பெயர் : சுஷ்மிதா தந்தையின் பெயர்: கஜேந்திரன் வீட்டு எண் : 257 வயது : 25 பாலினம் : பெண் Photo is available	45 NNE2133221 பெயர் : பிரியதர்ஷினி தந்தையின் பெயர்: கஜேந்திரன் வீட்டு எண் : 257 வயது : 23 பாலினம் : பெண் Photo is available
46 NNE1575349 பெயர் : சந்திரா - கணவர் பெயர்: ஜெகநாதன் - வீட்டு எண் : 258 வயது : 59 பாலினம் : பெண் Photo is available	47 NNE1575364 பெயர் : உஷா - கணவர் பெயர்: சுப்ரமணியன் - வீட்டு எண் : 259 வயது : 54 பாலினம் : பெண் Photo is available	48 NNE0052795 பெயர் : பிரபாகரன் - தந்தையின் பெயர்: சுப்ரமணியன் - வீட்டு எண் : 259 வயது : 40 பாலினம் : ஆண் Photo is available
49 NNE0810366 பெயர் : ரஜிதேவி - கணவர் பெயர்: பிரபாகரன் - வீட்டு எண் : 259 வயது : 38 பாலினம் : பெண் Photo is available	50 NNE0932533 பெயர் : குணா - கணவர் பெயர்: பிரசாத் - வீட்டு எண் : 259 வயது : 34 பாலினம் : பெண் Photo is available	51 NNE1575372 பெயர் : ஜெகநாதன் - தந்தையின் பெயர்: பொன்னுசாமி - வீட்டு எண் : 260 வயது : 67 பாலினம் : ஆண் Photo is available
52 NNE1575380 பெயர் : இராணி - கணவர் பெயர்: இரவிச்சந்திரன் - வீட்டு எண் : 260 வயது : 57 பாலினம் : பெண் Photo is available	53 NNE1143189 பெயர் : பிரபு தந்தையின் பெயர்: ஜெயனாதன் வீட்டு எண் : 260 வயது : 42 பாலினம் : ஆண் Photo is available	54 NNE1575406 பெயர் : நீலக்கண்ணன் - தந்தையின் பெயர்: அம்மாசி - வீட்டு எண் : 262 வயது : 72 பாலினம் : ஆண் Photo is available
55 NNE1575414 பெயர் : பரமேஸ்வரி - கணவர் பெயர்: நீலக்கண்ணன் - வீட்டு எண் : 262 வயது : 63 பாலினம் : பெண் Photo is available	56 FFS6559546 பெயர் : சசிகுமார் - தந்தையின் பெயர்: நீலக்கண்ணன் - வீட்டு எண் : 262 வயது : 44 பாலினம் : ஆண் Photo is available	57 NNE2001949 பெயர் : பிரசாந்த் தந்தையின் பெயர்: அன்பு வீட்டு எண் : 262 வயது : 27 பாலினம் : ஆண் Photo is available
58 NNE2001576 பெயர் : பிரவிதா கணவர் பெயர்: பிரசாந்த் வீட்டு எண் : 262 வயது : 26 பாலினம் : பெண் Photo is available	59 NNE1575422 பெயர் : அம்மாசி - தந்தையின் பெயர்: மூக்கன் - வீட்டு எண் : 263 வயது : 82 பாலினம் : ஆண் Photo is available	60 NNE1575430 பெயர் : முனியம்மாள் - கணவர் பெயர்: அம்மாசி - வீட்டு எண் : 263 வயது : 72 பாலினம் : பெண் Photo is available

61 NNE1575448 பெயர் : கஜேந்திரன் - தந்தையின் பெயர்: அம்மாசி - வீட்டு எண் : 263 வயது : 50 பாலினம் : ஆண் Photo is available	62 FFS6559553 பெயர் : லதா - தந்தையின் பெயர்: கஜேந்திரன் - வீட்டு எண் : 263 வயது : 45 பாலினம் : பெண் Photo is available	63 NNE0052829 பெயர் : பாக்கிய லெட்சுமி - தந்தையின் பெயர்: அம்மாசி - வீட்டு எண் : 263 வயது : 36 பாலினம் : பெண் Photo is available
64 NNE1575463 பெயர் : பாப்பாத்தி - கணவர் பெயர்: பிச்சை - வீட்டு எண் : 264 வயது : 72 பாலினம் : பெண் Photo is available	65 NNE1575489 பெயர் : பாஸ்கர் - தந்தையின் பெயர்: கருப்பையன் - வீட்டு எண் : 265 வயது : 52 பாலினம் : ஆண் Photo is available	66 FFS6559579 பெயர் : வேதவள்ளி - கணவர் பெயர்: பாஸ்கர் - வீட்டு எண் : 265 வயது : 45 பாலினம் : பெண் Photo is available
67 NNE0810317 பெயர் : ராதிகா - கணவர் பெயர்: ஆனந்த் - வீட்டு எண் : 265 வயது : 38 பாலினம் : பெண் Photo is available	68 NNE0932467 பெயர் : நவ்சாத் - தந்தையின் பெயர்: பாஸ்கர் - வீட்டு எண் : 265 வயது : 28 பாலினம் : ஆண் Photo is available	69 NNE2001634 பெயர் : சதிஷ் தந்தையின் பெயர்: சரவணன் வீட்டு எண் : 266 வயது : 24 பாலினம் : ஆண் Photo is available
70 NNE1575505 பெயர் : கதிர்வேலு - தந்தையின் பெயர்: மருதமுத்து - வீட்டு எண் : 267 வயது : 72 பாலினம் : ஆண் Photo is available	71 NNE1575513 பெயர் : ரெத்தினம் - தந்தையின் பெயர்: சின்னையன் - வீட்டு எண் : 269 வயது : 77 பாலினம் : ஆண் Photo is available	72 NNE1575521 பெயர் : அம்சு - கணவர் பெயர்: ரெத்தினம் - வீட்டு எண் : 269 வயது : 67 பாலினம் : பெண் Photo is available
73 NNE0866087 பெயர் : ஸ்டாலின் - தந்தையின் பெயர்: ரெத்தினம் - வீட்டு எண் : 269 வயது : 36 பாலினம் : ஆண் Photo is available	74 NNE1143213 பெயர் : சுரேஷ் தந்தையின் பெயர்: கென்னடி வீட்டு எண் : 269 வயது : 30 பாலினம் : ஆண் Photo is available	75 NNE2001899 பெயர் : கார்திக் தந்தையின் பெயர்: கிருஷ்னமூர்த்தி வீட்டு எண் : 269 வயது : 27 பாலினம் : ஆண் Photo is available
76 NNE1949486 பெயர் : அருண் குமார் தந்தையின் பெயர்: நாட்ராஜன் வீட்டு எண் : 270 வயது : 26 பாலினம் : ஆண் Photo is available	77 NNE2002046 பெயர் : செண்பகம் தந்தையின் பெயர்: ராஜெந்திரன் வீட்டு எண் : 273/4 வயது : 27 பாலினம் : பெண் Photo is available	78 NNE2001873 பெயர் : சோழராஜன் தந்தையின் பெயர்: கலியமூர்தி வீட்டு எண் : 273/4 வயது : 25 பாலினம் : ஆண் Photo is available
79 NNE2002038 பெயர் : அழகு முத்து தந்தையின் பெயர்: ரஜேந்திரன் வீட்டு எண் : 273/4 வயது : 24 பாலினம் : ஆண் Photo is available	80 NNE0473496 பெயர் : ஆனந்த் - தந்தையின் பெயர்: வெங்கடஜலபதி - வீட்டு எண் : 274 வயது : 38 பாலினம் : ஆண் Photo is available	81 NNE2001584 பெயர் : இந்திரா கணவர் பெயர்: ரவி வீட்டு எண் : 275 வயது : 48 பாலினம் : பெண் Photo is available
82 NNE0208397 பெயர் : பபிதா கணவர் பெயர்: அண்ணாதுரை வீட்டு எண் : 275 வயது : 37 பாலினம் : பெண் Photo is available	83 NNE2029874 பெயர் : அரவிந்த் தந்தையின் பெயர்: ராமலிங்கம் வீட்டு எண் : 277 வயது : 27 பாலினம் : ஆண் Photo is available	84 NNE2001956 பெயர் : வல்லரசு தந்தையின் பெயர்: விஜேந்திரன் வீட்டு எண் : 282 வயது : 25 பாலினம் : ஆண் Photo is available
85 NNE2001931 பெயர் : முரளிதரன் தந்தையின் பெயர்: மூர்த்தி வீட்டு எண் : 282 வயது : 24 பாலினம் : ஆண் Photo is available	86 NNE0866061 பெயர் : ஜெயந்தி - கணவர் பெயர்: புண்ணியமூர்த்தி - வீட்டு எண் : 286 வயது : 33 பாலினம் : பெண் Photo is available	87 NNE0866103 பெயர் : ரமிளா - கணவர் பெயர்: கோபிநாத் - வீட்டு எண் : 286 வயது : 31 பாலினம் : பெண் Photo is available
88 NNE0866111 பெயர் : பிரபாகரன் - தந்தையின் பெயர்: சண்முகம் - வீட்டு எண் : 300 வயது : 35 பாலினம் : ஆண் Photo is available	89 NNE1143205 பெயர் : சிவரஞ்சினி கணவர் பெயர்: பிரபாகரன் வீட்டு எண் : 300 வயது : 29 பாலினம் : பெண் Photo is available	90 NNE0680074 பெயர் : கருணாமூர்த்தி - தந்தையின் பெயர்: கண்ணையன் - வீட்டு எண் : 301 வயது : 34 பாலினம் : ஆண் Photo is available

91 NNE2242139 பெயர் : சுவேதா கணவர் பெயர்: கர்ணாமூர்த்தி வீட்டு எண் : 301 வயது : 25 பாலினம் : பெண் Photo is available	92 NNE0208496 பெயர் : கோமதி - கணவர் பெயர்: பழனிக்குமார் - வீட்டு எண் : 302 வயது : 36 பாலினம் : பெண் Photo is available	93 NNE2383503 பெயர் : கனிமொழி தந்தையின் பெயர்: கருப்பையன் வீட்டு எண் : 303 வயது : 22 பாலினம் : பெண் Photo is available
94 NNE1037910 பெயர் : தீலீப் - தந்தையின் பெயர்: பாலமுருகன் - வீட்டு எண் : 311 வயது : 28 பாலினம் : ஆண் Photo is available	95 NNE2397818 பெயர் : வீரசிங்கம் தந்தையின் பெயர்: நாகராஜ் வீட்டு எண் : 314 வயது : 26 பாலினம் : ஆண் Photo is available	96 NNE1982339 பெயர் : முகேஷ் தந்தையின் பெயர்: பழனிச்சாமி வீட்டு எண் : 316 வயது : 27 பாலினம் : ஆண் Photo is available
97 NNE1982362 பெயர் : வனிதா தந்தையின் பெயர்: சசிகுமார் வீட்டு எண் : 320ஏ வயது : 44 பாலினம் : பெண் Photo is available	98 NNE2001600 பெயர் : சுவேதா கணவர் பெயர்: சூரியபிரபு வீட்டு எண் : 326 வயது : 31 பாலினம் : பெண் Photo is available	99 NNE2002178 பெயர் : பவித்ரா தந்தையின் பெயர்: பஸ்கர் வீட்டு எண் : 330 வயது : 27 பாலினம் : பெண் Photo is available
100 NNE1143247 பெயர் : திருமாவளவன் தந்தையின் பெயர்: குணசீலன் வீட்டு எண் : 331/1 வயது : 27 பாலினம் : ஆண் Photo is available	101 NNE1949080 பெயர் : சுவிதா கணவர் பெயர்: கார்திக்தேவன் வீட்டு எண் : 343 வயது : 30 பாலினம் : பெண் Photo is available	102 NNE2002061 பெயர் : சிவரஞ்சனி கணவர் பெயர்: பிரபாகரன் வீட்டு எண் : 350 வயது : 27 பாலினம் : பெண் Photo is available
103 NNE2002160 பெயர் : மோனிஷா கணவர் பெயர்: வினோத்குமார் வீட்டு எண் : 352 வயது : 26 பாலினம் : பெண் Photo is available	104 NNE2001972 பெயர் : ஆகாஷ் தந்தையின் பெயர்: சுரேஷ் வீட்டு எண் : 358/1 வயது : 24 பாலினம் : ஆண் Photo is available	105 NNE2002095 பெயர் : ரேகா கணவர் பெயர்: ஸ்ரீதர் வீட்டு எண் : 362 வயது : 34 பாலினம் : பெண் Photo is available
106 NNE2001998 பெயர் : பிரதீஷ் தந்தையின் பெயர்: ரவி சந்திரன் வீட்டு எண் : 362 வயது : 24 பாலினம் : ஆண் Photo is available	107 NNE2001915 பெயர் : சந்தோஷ் மோகன் தந்தையின் பெயர்: ரவி சந்திரன் வீட்டு எண் : 365 வயது : 28 பாலினம் : ஆண் Photo is available	108 NNE2394088 பெயர் : ஆஷிக தந்தையின் பெயர்: அறிவழகன் வீட்டு எண் : 372 வயது : 21 பாலினம் : பெண் Photo is available
109 NNE2002012 பெயர் : விஜய் தந்தையின் பெயர்: கிருஷ்னமூர்த்தி வீட்டு எண் : 375 வயது : 24 பாலினம் : ஆண் Photo is available	110 NNE1949288 பெயர் : பரிமளா கணவர் பெயர்: பாலமுருகன் வீட்டு எண் : 376 வயது : 25 பாலினம் : பெண் Photo is available	111 NNE2002087 பெயர் : ரஞ்சனி கணவர் பெயர்: வரத மணிகண்டன் வீட்டு எண் : 377 வயது : 32 பாலினம் : பெண் Photo is available
112 NNE1949205 பெயர் : இலக்கியா தந்தையின் பெயர்: கனகராஜ் வீட்டு எண் : 379 வயது : 28 பாலினம் : ஆண் Photo is available	# 113 NNE2002293 பெயர் : சிவராம் தந்தையின் பெயர்: நவநீதம் வீட்டு எண் : 381 வயது : 24 பாலினம் : ஆண் Photo is available	114 NNE1982347 பெயர் : ஸ்ரீராம் தந்தையின் பெயர்: மகேந்திரன் வீட்டு எண் : 393/2 வயது : 27 பாலினம் : ஆண் Photo is available
115 NNE1037894 பெயர் : ரஞ்சனி - தந்தையின் பெயர்: ரவிச்சந்திரன் - வீட்டு எண் : 406 வயது : 28 பாலினம் : பெண் Photo is available	116 NNE1982297 பெயர் : வசந்தகுமார் தந்தையின் பெயர்: வாசு வீட்டு எண் : 409 வயது : 27 பாலினம் : ஆண் Photo is available	117 NNE1982230 பெயர் : கௌசல்யா தந்தையின் பெயர்: முருகேசன் வீட்டு எண் : 427 வயது : 30 பாலினம் : பெண் Photo is available
118 NNE0932632 பெயர் : அஜித்குமார் - தந்தையின் பெயர்: மகாலிங்கம் - வீட்டு எண் : 430 வயது : 29 பாலினம் : ஆண் Photo is available	119 NNE1977628 பெயர் : ராஜேஷ் தந்தையின் பெயர்: வேல் முருகன் வீட்டு எண் : 435 வயது : 27 பாலினம் : ஆண் Photo is available	120 NNE2030013 பெயர் : அன்புசெல்வன் தந்தையின் பெயர்: கோசிமணி வீட்டு எண் : 436 வயது : 26 பாலினம் : ஆண் Photo is available

121 NNE1982602
பெயர் : மாலா
கணவர் பெயர்: குமரன்
வீட்டு எண் : 438
வயது : 48 பாலினம் : பெண்
Photo is available

122 NNE1982313
பெயர் : குமரன்
தந்தையின் பெயர்: செல்வராஜ்
வீட்டு எண் : 438
வயது : 29 பாலினம் : ஆண்
Photo is available

123 NNE2002145
பெயர் : சுபாஷினி
கணவர் பெயர்: மணிகண்டன்
வீட்டு எண் : 438
வயது : 29 பாலினம் : பெண்
Photo is available

124 NNE0932541
பெயர் : மீனா -
கணவர் பெயர்: சத்தியராஜ் -
வீட்டு எண் : 440
வயது : 30 பாலினம் : பெண்
Photo is available

125 NNE2030237
பெயர் : நதியா
கணவர் பெயர்: அசோக் குமார்
வீட்டு எண் : 445
வயது : 39 பாலினம் : பெண்
Photo is available

126 NNE1949320
பெயர் : மஞ்சு
தந்தையின் பெயர்: ஸ்ரீனிவாசன்
வீட்டு எண் : 551
வயது : 25 பாலினம் : பெண்
Photo is available

127 NNE2001626
பெயர் : சாந்தி
கணவர் பெயர்: விஜய்சாந்த்
வீட்டு எண் : 614-206
வயது : 36 பாலினம் : பெண்
Photo is available

128 NNE1143197
பெயர் : மங்கையர்க்கரசி
கணவர் பெயர்: ஜெயனாதன்
வீட்டு எண் : 2602
வயது : 39 பாலினம் : பெண்
Photo is available

129 NNE0932525
பெயர் : பிரபா -
தந்தையின் பெயர்: அன்பு -
வீட்டு எண் : Non
வயது : 29 பாலினம் : பெண்
Photo is available

130 NNE0810358 பெயர் : பொன்முத்து - தந்தையின் பெயர்: இராஜேந்திரன் - வீட்டு எண் : 1 வயது : 35 பாலினம் : ஆண் Photo is available	131 NNE0810440 பெயர் : உமாவதி - கணவர் பெயர்: குமார் - வீட்டு எண் : 1 வயது : 31 பாலினம் : பெண் Photo is available	132 NNE0680025 பெயர் : இந்து - தந்தையின் பெயர்: கலியமூர்த்தி - வீட்டு எண் : 1 வயது : 31 பாலினம் : பெண் Photo is available
133 NNE0679779 பெயர் : தினேஷ் குமார் - தந்தையின் பெயர்: புவனேஷ்வரி - வீட்டு எண் : 1-17 வயது : 35 பாலினம் : ஆண் Photo is available	134 NNE2387694 பெயர் : அபினாஷ் செ தந்தையின் பெயர்: செந்தில் முருகன் கதிர்வேலன் வீட்டு எண் : 85/2 வயது : 19 பாலினம் : ஆண் Photo is available	135 NNE0052043 பெயர் : வனரோஜா - கணவர் பெயர்: சேகர் - வீட்டு எண் : 159-A வயது : 46 பாலினம் : பெண் Photo is available
136 NNE0052886 பெயர் : குகன் - தந்தையின் பெயர்: கோவிந்தராஜ் - வீட்டு எண் : 160 வயது : 43 பாலினம் : ஆண் Photo is available	137 NNE2390623 பெயர் : யுவராஜ் கு தந்தையின் பெயர்: குமார் வீட்டு எண் : 175 வயது : 21 பாலினம் : ஆண் Photo is available	138 NNE0473579 பெயர் : ஆனந்தி - கணவர் பெயர்: லெட்சுமனன் - வீட்டு எண் : 177 வயது : 42 பாலினம் : பெண் Photo is available
139 NNE0810457 பெயர் : பிரகாஷ் - தந்தையின் பெயர்: முருகேசன் - வீட்டு எண் : 178 வயது : 30 பாலினம் : ஆண் Photo is available	140 NNE0679852 பெயர் : பிரபாகரன் - தந்தையின் பெயர்: செல்வராஜ் - வீட்டு எண் : 182 வயது : 30 பாலினம் : ஆண் Photo is available	141 NNE0679787 பெயர் : கமலா - தந்தையின் பெயர்: ஜெகன்னாதன் - வீட்டு எண் : 254 வயது : 35 பாலினம் : பெண் Photo is available
142 NNE0679878 பெயர் : விமலா - தந்தையின் பெயர்: ஜெகன்னாதன் - வீட்டு எண் : 254 வயது : 32 பாலினம் : பெண் Photo is available	143 NNE2042091 பெயர் : முகேஷ் மூ தந்தையின் பெயர்: முத்துக்குமார் வே வீட்டு எண் : 267 வயது : 24 பாலினம் : ஆண் Photo is available	144 NNE2414878 பெயர் : அருண் தந்தையின் பெயர்: முத்துகுமார் வீட்டு எண் : 267 வயது : 21 பாலினம் : ஆண் Photo is available
145 NNE2394203 பெயர் : அகல்யா கண்ணதாசன் தந்தையின் பெயர்: கண்ணதாசன் வீட்டு எண் : 268 வயது : 20 பாலினம் : பெண் Photo is available	146 NNE0051961 பெயர் : லெட்சுமணன் க தந்தையின் பெயர்: கலியபெருமாள் - வீட்டு எண் : 272 வயது : 43 பாலினம் : ஆண் Photo is available	147 NNE0052035 பெயர் : நிஷா லெ கணவர் பெயர்: லெட்சுமணன் - வீட்டு எண் : 272 வயது : 42 பாலினம் : பெண் Photo is available
148 NNE0473546 பெயர் : ரூபி - தாயின் பெயர்: பார்வதி - வீட்டு எண் : 272 வயது : 38 பாலினம் : பெண் Photo is available	149 NNE1967975 பெயர் : லாவன்யா முத்து தந்தையின் பெயர்: கலியமூர்த்தி வீட்டு எண் : 273/4 வயது : 32 பாலினம் : பெண் Photo is available	150 NNE0052852 பெயர் : கலியமூர்த்தி - தந்தையின் பெயர்: பேச்சிமுத்து - வீட்டு எண் : 274 வயது : 65 பாலினம் : ஆண் Photo is available
151 NNE1575539 பெயர் : இராஜேந்திரன் - தந்தையின் பெயர்: பேச்சிமுத்து - வீட்டு எண் : 274 வயது : 60 பாலினம் : ஆண் Photo is available	152 NNE1575547 பெயர் : சாந்தி - கணவர் பெயர்: இராஜேந்திரன் - வீட்டு எண் : 274 வயது : 51 பாலினம் : பெண் Photo is available	153 NNE0810473 பெயர் : லெட்சுமி - கணவர் பெயர்: ஸ்ரீதர் - வீட்டு எண் : 275 வயது : 34 பாலினம் : பெண் Photo is available
154 NNE0810465 பெயர் : ரகு - தந்தையின் பெயர்: ரவி - வீட்டு எண் : 275 வயது : 29 பாலினம் : ஆண் Photo is available	155 NNE2144780 பெயர் : ரகுதேவன் தந்தையின் பெயர்: ரவி வீட்டு எண் : 275 வயது : 23 பாலினம் : ஆண் Photo is available	156 NNE1575554 பெயர் : பூமாலை - கணவர் பெயர்: சாமிஅய்யா - வீட்டு எண் : 275A வயது : 74 பாலினம் : பெண் Photo is available
157 NNE0679845 பெயர் : ரம்யா - கணவர் பெயர்: சுரேஷ் - வீட்டு எண் : 276 வயது : 32 பாலினம் : பெண் Photo is available	158 NNE1575570 பெயர் : புஷ்பலதா - கணவர் பெயர்: இராமலிங்கம் - வீட்டு எண் : 277 வயது : 49 பாலினம் : பெண் Photo is available	159 NNE0679811 பெயர் : ஆனந்த் - தந்தையின் பெயர்: இராமலிங்கம் - வீட்டு எண் : 277 வயது : 30 பாலினம் : ஆண் Photo is available

160 NNE1575588 பெயர் : ஜெகநாதன் - தந்தையின் பெயர்: மங்கான் - வீட்டு எண் : 278 வயது : 77 பாலினம் : ஆண் Photo is available	161 NNE0052860 பெயர் : லெட்சுமணன் - தந்தையின் பெயர்: பெரியசாமி - வீட்டு எண் : 279 வயது : 48 பாலினம் : ஆண் Photo is available	162 FFS1233394 பெயர் : ரேவதி - கணவர் பெயர்: கலியமுர்த்தி - வீட்டு எண் : 279 வயது : 44 பாலினம் : பெண் Photo is available
163 NNE2416790 பெயர் : சந்தியா லெ தந்தையின் பெயர்: லெட்சுமணன் பெ வீட்டு எண் : 279 வயது : 19 பாலினம் : பெண் Photo is available	164 NNE1575612 பெயர் : லெட்சுமி - கணவர் பெயர்: ஜெகநாதன் - வீட்டு எண் : 281 வயது : 74 பாலினம் : பெண் Photo is available	165 FFS6559595 பெயர் : குமார் - தந்தையின் பெயர்: ஜெகநாதன் - வீட்டு எண் : 281 வயது : 47 பாலினம் : ஆண் Photo is available
166 NNE1575620 பெயர் : அழகர்சாமி - தந்தையின் பெயர்: சின்னையன் - வீட்டு எண் : 282 வயது : 82 பாலினம் : ஆண் Photo is available	167 NNE1575638 பெயர் : ஆச்சிக்கண்ணு - கணவர் பெயர்: அழகர்சாமி - வீட்டு எண் : 282 வயது : 77 பாலினம் : பெண் Photo is available	168 NNE2407823 பெயர் : புவனேஸ்வரி தந்தையின் பெயர்: அழகர்சாமி வீட்டு எண் : 282 வயது : 56 பாலினம் : பெண் Photo is available
169 NNE0208413 பெயர் : அம்பிகாபதி - தந்தையின் பெயர்: அழகர்சாமி - வீட்டு எண் : 282 வயது : 51 பாலினம் : ஆண் Photo is available	170 NNE0984815 பெயர் : விக்னேஷ் - தந்தையின் பெயர்: விஜேந்திரன் வீட்டு எண் : 282 வயது : 28 பாலினம் : ஆண் Photo is available	171 NNE0051920 பெயர் : மூர்த்தி - தந்தையின் பெயர்: அழகர்சாமி - வீட்டு எண் : 282A வயது : 49 பாலினம் : ஆண் Photo is available
172 FFS6559603 பெயர் : சர்மிளா - கணவர் பெயர்: முர்த்தி - வீட்டு எண் : 282A வயது : 44 பாலினம் : பெண் Photo is available	173 NNE1575646 பெயர் : முருகேசன் - தந்தையின் பெயர்: துரைசாமி - வீட்டு எண் : 283 வயது : 60 பாலினம் : ஆண் Photo is available	174 NNE1575653 பெயர் : இராஜேஸ்வரி - கணவர் பெயர்: முருகேசன் - வீட்டு எண் : 283 வயது : 54 பாலினம் : பெண் Photo is available
175 NNE1575661 பெயர் : இராமலிங்கம் - தந்தையின் பெயர்: அய்யாவு - வீட்டு எண் : 283 வயது : 54 பாலினம் : ஆண் Photo is available	176 NNE0679860 பெயர் : கிருஷ்ணமூர்த்தி - தந்தையின் பெயர்: முருகேசன் - வீட்டு எண் : 283 வயது : 33 பாலினம் : ஆண் Photo is available	177 NNE0984898 பெயர் : நந்தினி - தந்தையின் பெயர்: கிருஷ்ணமூர்த்தி - வீட்டு எண் : 283 வயது : 28 பாலினம் : பெண் Photo is available
178 NNE1575679 பெயர் : ஜெகதாம்பாள் - கணவர் பெயர்: நடராஜன் - வீட்டு எண் : 284 வயது : 67 பாலினம் : பெண் Photo is available	179 NNE0256461 பெயர் : குமார் - தந்தையின் பெயர்: நடராஜன் - வீட்டு எண் : 284 வயது : 50 பாலினம் : ஆண் Photo is available	180 NNE1110444 பெயர் : இராஜகுமாரி கணவர் பெயர்: அம்பிகாபதி வீட்டு எண் : 172 வயது : 39 பாலினம் : பெண் Photo is available
181 NNE1575687 பெயர் : மருதாம்பாள் - கணவர் பெயர்: பிச்சை - வீட்டு எண் : 285 வயது : 72 பாலினம் : பெண் Photo is available	182 NNE0142109 பெயர் : மகேந்திரன் - தந்தையின் பெயர்: பிச்சை - வீட்டு எண் : 285 வயது : 45 பாலினம் : ஆண் Photo is available	183 NNE0142091 பெயர் : கவிதா - கணவர் பெயர்: மகேந்திரன் - வீட்டு எண் : 285 வயது : 39 பாலினம் : பெண் Photo is available
184 NNE1575695 பெயர் : முருகேசன் - தந்தையின் பெயர்: கலியபெருமாள் - வீட்டு எண் : 286 வயது : 57 பாலினம் : ஆண் Photo is available	185 NNE1575703 பெயர் : மல்லிகா - கணவர் பெயர்: முருகேசன் - வீட்டு எண் : 286 வயது : 52 பாலினம் : பெண் Photo is available	186 NNE2241883 பெயர் : கௌதமன் தந்தையின் பெயர்: முருகேசன் வீட்டு எண் : 286 வயது : 23 பாலினம் : ஆண் Photo is available
187 NNE1575711 பெயர் : விஜயலெட்சுமி - கணவர் பெயர்: தனபால் - வீட்டு எண் : 287 வயது : 60 பாலினம் : பெண் Photo is available	188 NNE0052878 பெயர் : தமிழ்மாறன் - தந்தையின் பெயர்: தனபால் - வீட்டு எண் : 287 வயது : 40 பாலினம் : ஆண் Photo is available	189 NNE0810416 பெயர் : சத்தியபாமா - கணவர் பெயர்: தமிழ்மாறன் - வீட்டு எண் : 287 வயது : 29 பாலினம் : பெண் Photo is available

190 NNE1208206 பெயர் : குணா ஜெ தந்தையின் பெயர்: ஜெயபால் ஜெயபால் வீட்டு எண் : 291, வயது : 32 பாலினம் : ஆண் Photo is available	191 NNE0052027 பெயர் : கவிதா - கணவர் பெயர்: பழனிவேல் - வீட்டு எண் : 301 வயது : 44 பாலினம் : பெண் Photo is available	192 NNE0473538 பெயர் : சுமதி - கணவர் பெயர்: ராஜா - வீட்டு எண் : 303 வயது : 51 பாலினம் : பெண் Photo is available
193 NNE1576305 பெயர் : முத்துக்குமார் - தந்தையின் பெயர்: வேலு - வீட்டு எண் : 306 வயது : 50 பாலினம் : ஆண் Photo is available	194 FFS6559611 பெயர் : மணிமேகலை - கணவர் பெயர்: முத்துகுமார் - வீட்டு எண் : 306 வயது : 44 பாலினம் : பெண் Photo is available	195 NNE0051938 பெயர் : தமிழ்செல்வி - கணவர் பெயர்: கோமகன் - வீட்டு எண் : 306 வயது : 40 பாலினம் : பெண் Photo is available
196 NNE0590042 பெயர் : அனு - தந்தையின் பெயர்: பாலமுருகன் - வீட்டு எண் : 311 வயது : 32 பாலினம் : பெண் Photo is available	197 NNE2257574 பெயர் : விந்தியா கணவர் பெயர்: வீரசிங்கம் வீட்டு எண் : 314 வயது : 25 பாலினம் : பெண் Photo is available	198 NNE2397552 பெயர் : திரிஷா ரவிச்சந்திரன் தந்தையின் பெயர்: ரவிச்சந்திரன் வீட்டு எண் : 314 வயது : 23 பாலினம் : பெண் Photo is available
199 NNE1576313 பெயர் : பாப்பா - கணவர் பெயர்: சிவசாமி - வீட்டு எண் : 322 வயது : 71 பாலினம் : பெண் Photo is available	200 NNE1576321 பெயர் : சாமிநாதன் - தந்தையின் பெயர்: சிவசாமி - வீட்டு எண் : 322 வயது : 50 பாலினம் : ஆண் Photo is available	201 FFS6559629 பெயர் : செல்வி - தந்தையின் பெயர்: சிவசாமி - வீட்டு எண் : 322 வயது : 43 பாலினம் : பெண் Photo is available
202 NNE2133783 பெயர் : சுகுமாரன் தந்தையின் பெயர்: சுவாமிநாதன் வீட்டு எண் : 327/79 வயது : 23 பாலினம் : ஆண் Photo is available	203 NNE1576339 பெயர் : லெட்சுமி - கணவர் பெயர்: பொன்னுசாமி - வீட்டு எண் : 329 வயது : 72 பாலினம் : பெண் Photo is available	204 NNE1576347 பெயர் : பாஸ்கர் - தந்தையின் பெயர்: ரெங்கராஜ் - வீட்டு எண் : 330 வயது : 50 பாலினம் : ஆண் Photo is available
205 NNE2315877 பெயர் : நதியா கணவர் பெயர்: அரவிந்த் வீட்டு எண் : 373 வயது : 28 பாலினம் : பெண் Photo is available	206 NNE2402576 பெயர் : ஜெயசீலா தந்தையின் பெயர்: செல்வம் வீட்டு எண் : 373 வயது : 25 பாலினம் : பெண் Photo is available	207 NNE1982685 பெயர் : ஸ்ரீநிவாஸ் தந்தையின் பெயர்: மகேந்திரன் வீட்டு எண் : 393/2 வயது : 25 பாலினம் : ஆண் Photo is available

208 NNE0473587
பெயர் : ராணி -
கணவர் பெயர்: தர்மராஜன் -
வீட்டு எண் : 1
வயது : 47 பாலினம் : பெண்
Photo is available

209 NNE2087559
பெயர் : சண்முக சுந்தரம்
தந்தையின் பெயர்: சங்கரலிங்கம்
வீட்டு எண் : 24
வயது : 28 பாலினம் : ஆண்
Photo is available

210 NNE0473611
பெயர் : மாலதி -
கணவர் பெயர்: சரவணன் -
வீட்டு எண் : 108
வயது : 46 பாலினம் : பெண்
Photo is available

211 NNE0473603
பெயர் : வேலாயுதம் -
தந்தையின் பெயர்: ரெத்தினம் -
வீட்டு எண் : 269
வயது : 39 பாலினம் : ஆண்
Photo is available

212 NNE1576354
பெயர் : விஜயா -
கணவர் பெயர்: நடராஜன் -
வீட்டு எண் : 270
வயது : 57 பாலினம் : பெண்
Photo is available

213 FFS6559637
பெயர் : சகிலா -
தந்தையின் பெயர்: நடராஜன் -
வீட்டு எண் : 271
வயது : 44 பாலினம் : பெண்
Photo is available

214 NNE1576388
பெயர் : சுப்ரமணியன் -
தந்தையின் பெயர்: சோனையன் -
வீட்டு எண் : 290
வயது : 67 பாலினம் : ஆண்
Photo is available

215 NNE1576396
பெயர் : சத்தியவாணி -
கணவர் பெயர்: சுப்ரமணியன் -
வீட்டு எண் : 290
வயது : 62 பாலினம் : பெண்
Photo is available

216 NNE1576404
பெயர் : உமாபதி -
தந்தையின் பெயர்: ஜெயபால் -
வீட்டு எண் : 291
வயது : 61 பாலினம் : பெண்
Photo is available

217 NNE1576412
பெயர் : அகஸ்தியர் -
தந்தையின் பெயர்: கலியபெருமாள் -
வீட்டு எண் : 292
வயது : 51 பாலினம் : ஆண்
Photo is available

218 FFS1233311
பெயர் : சித்ரா -
கணவர் பெயர்: அகஸ்தியர் -
வீட்டு எண் : 292
வயது : 44 பாலினம் : பெண்
Photo is available

219 NNE1576438
பெயர் : இராஜாத்தி -
கணவர் பெயர்: தண்ணீர்மலை -
வீட்டு எண் : 296
வயது : 67 பாலினம் : பெண்
Photo is available

220 NNE1576446
பெயர் : நாகராஜன் -
தந்தையின் பெயர்: பெரிசாமி -
வீட்டு எண் : 296A
வயது : 65 பாலினம் : ஆண்
Photo is available

221 NNE1576453
பெயர் : அஞ்சம்மாள் -
கணவர் பெயர்: நாகராஜன் -
வீட்டு எண் : 296A
வயது : 56 பாலினம் : பெண்
Photo is available

222 FFS6579908
பெயர் : சங்கரலிங்கம் -
தந்தையின் பெயர்: கருப்பாச்சாமி -
வீட்டு எண் : 297
வயது : 60 பாலினம் : ஆண்
Photo is available

223 NNE1576479
பெயர் : சித்ரா -
கணவர் பெயர்: சங்கரலிங்கம் -
வீட்டு எண் : 297
வயது : 46 பாலினம் : பெண்
Photo is available

224 NNE1576719
பெயர் : முனியாண்டி -
தந்தையின் பெயர்: சாமிநாதன் -
வீட்டு எண் : 299
வயது : 64 பாலினம் : ஆண்
Photo is available

225 NNE1576727
பெயர் : சீதை -
கணவர் பெயர்: சித்திரவேல் -
வீட்டு எண் : 300
வயது : 77 பாலினம் : பெண்
Photo is available

226 NNE0473595
பெயர் : கண்ணையன் -
தந்தையின் பெயர்: சின்னதம்பி -
வீட்டு எண் : 301
வயது : 68 பாலினம் : ஆண்
Photo is available

227 FFS6559652
பெயர் : செல்வி -
கணவர் பெயர்: முருகன் -
வீட்டு எண் : 301
வயது : 49 பாலினம் : பெண்
Photo is available

228 NNE1576735
பெயர் : முத்தையன் -
தந்தையின் பெயர்: கருப்பையன் -
வீட்டு எண் : 303
வயது : 60 பாலினம் : ஆண்
Photo is available

229 FFS6559660
பெயர் : கருப்பையன் -
தந்தையின் பெயர்: சித்ரவேல் -
வீட்டு எண் : 303
வயது : 46 பாலினம் : ஆண்
Photo is available

230 NNE1576743
பெயர் : உஷாராணி -
கணவர் பெயர்: வடிவேல் -
வீட்டு எண் : 304
வயது : 65 பாலினம் : பெண்
Photo is available

231 NNE1576776
பெயர் : தட்சிணாமூர்த்தி -
தந்தையின் பெயர்: அம்மாசி -
வீட்டு எண் : 307
வயது : 65 பாலினம் : ஆண்
Photo is available

232 NNE1576784
பெயர் : விஜயா -
கணவர் பெயர்: தட்சிணாமூர்த்தி -
வீட்டு எண் : 307
வயது : 60 பாலினம் : பெண்
Photo is available

233 NNE1576792
பெயர் : செல்வராசு -
தந்தையின் பெயர்: கலியபெருமாள் -
வீட்டு எண் : 308
வயது : 65 பாலினம் : ஆண்
Photo is available

234 NNE1576800
பெயர் : தேவகி -
கணவர் பெயர்: செல்வராசு -
வீட்டு எண் : 308
வயது : 57 பாலினம் : பெண்
Photo is available

235 NNE0473629
பெயர் : புஷ்பலதா -
தந்தையின் பெயர்: செல்வராஜ் -
வீட்டு எண் : 308
வயது : 35 பாலினம் : பெண்
Photo is available

236 NNE1576818
பெயர் : அஞ்சலை -
கணவர் பெயர்: கலியபெருமாள் -
வீட்டு எண் : 309
வயது : 79 பாலினம் : பெண்
Photo is available

237 NNE1576826
பெயர் : வீரையன் -
தந்தையின் பெயர்: கலியபெருமாள் -
வீட்டு எண் : 309
வயது : 55 பாலினம் : ஆண்
Photo is available

238 NNE1576834
பெயர் : அய்யாசாமி -
தந்தையின் பெயர்: மருதமுத்து -
வீட்டு எண் : 310
வயது : 67 பாலினம் : ஆண்
Photo is available

239 NNE1576842
பெயர் : சரோஜா -
கணவர் பெயர்: அய்யாசாமி -
வீட்டு எண் : 310
வயது : 54 பாலினம் : பெண்
Photo is available

240 NNE1576867
பெயர் : பாலமுருகன் -
தந்தையின் பெயர்: கலியபெருமாள் -
வீட்டு எண் : 311
வயது : 58 பாலினம் : ஆண்
Photo is available

241 NNE1576875
பெயர் : ஜமுனாராணி -
கணவர் பெயர்: பாலமுருகன் -
வீட்டு எண் : 311
வயது : 54 பாலினம் : பெண்
Photo is available

242 NNE1576883
பெயர் : இரவிச்சந்திரன் -
தந்தையின் பெயர்: கதிர்வேலு -
வீட்டு எண் : 314
வயது : 52 பாலினம் : ஆண்
Photo is available

243 FFS6559678
பெயர் : ரமாதேவி -
கணவர் பெயர்: ரவிச்சந்திரன் -
வீட்டு எண் : 314
வயது : 46 பாலினம் : பெண்
Photo is available

244 NNE1576891
பெயர் : தேவேந்திரன் -
தந்தையின் பெயர்: அய்யாவு -
வீட்டு எண் : 316
வயது : 51 பாலினம் : ஆண்
Photo is available

245 NNE1576917
பெயர் : உமாபதி -
கணவர் பெயர்: காசிநாதன் -
வீட்டு எண் : 317
வயது : 60 பாலினம் : பெண்
Photo is available

246 NNE1576925
பெயர் : துரைராஜ் -
தந்தையின் பெயர்: கந்தசாமி -
வீட்டு எண் : 318
வயது : 76 பாலினம் : ஆண்
Photo is available

247 NNE1576933
பெயர் : அஞ்சம்மாள் -
கணவர் பெயர்: ஏசுராஜ் -
வீட்டு எண் : 318
வயது : 64 பாலினம் : பெண்
Photo is available

248 FFS6559694
பெயர் : செந்தில்குமார் -
தந்தையின் பெயர்: ஏசுராஜ் -
வீட்டு எண் : 318
வயது : 44 பாலினம் : ஆண்
Photo is available

249 FFS6559686
பெயர் : விஜயராகவன் -
தந்தையின் பெயர்: ஏசுராஜ் -
வீட்டு எண் : 318
வயது : 41 பாலினம் : ஆண்
Photo is available

250 NNE1576958
பெயர் : இராகினி -
கணவர் பெயர்: கருப்பையன் -
வீட்டு எண் : 319
வயது : 67 பாலினம் : பெண்
Photo is available

251 NNE1576966
பெயர் : தர்மராசு -
தந்தையின் பெயர்: தங்கையன் -
வீட்டு எண் : 320
வயது : 67 பாலினம் : ஆண்
Photo is available

252 NNE0932707
பெயர் : சுரேஷ் குமார் -
தந்தையின் பெயர்: தர்மராஜ் -
வீட்டு எண் : 320
வயது : 28 பாலினம் : ஆண்
Photo is available

253 NNE1576974
பெயர் : நடராஜன் -
தந்தையின் பெயர்: பொன்னுசாமி -
வீட்டு எண் : 321
வயது : 65 பாலினம் : ஆண்
Photo is available

254 NNE1576982
பெயர் : இராமச்சந்திரன் -
தந்தையின் பெயர்: காத்தமுத்து -
வீட்டு எண் : 321
வயது : 57 பாலினம் : ஆண்
Photo is available

255 NNE1576990
பெயர் : கீதா -
கணவர் பெயர்: இராமச்சந்திரன் -
வீட்டு எண் : 321
வயது : 53 பாலினம் : பெண்
Photo is available

256 NNE1577006
பெயர் : வாசுகி -
கணவர் பெயர்: செல்வராசு -
வீட்டு எண் : 324
வயது : 57 பாலினம் : பெண்
Photo is available

257 NNE1577022
பெயர் : அஞ்சம்மாள் -
கணவர் பெயர்: ரெங்கராஜ் -
வீட்டு எண் : 325
வயது : 64 பாலினம் : பெண்
Photo is available

258 FFS6579924
பெயர் : மருதமுத்து -
தந்தையின் பெயர்: சின்னையன் -
வீட்டு எண் : 328
வயது : 80 பாலினம் : ஆண்
Photo is available

259 NNE1577030
பெயர் : வசந்தா -
கணவர் பெயர்: மருதமுத்து -
வீட்டு எண் : 328
வயது : 67 பாலினம் : பெண்
Photo is available

260 FFS6559702
பெயர் : கவிதா -
தந்தையின் பெயர்: மருதமுத்து -
வீட்டு எண் : 328
வயது : 43 பாலினம் : பெண்
Photo is available

261 NNE1577048
பெயர் : செல்வம் -
தந்தையின் பெயர்: மருதமுத்து -
வீட்டு எண் : 329
வயது : 56 பாலினம் : ஆண்
Photo is available

262 NNE1577055
பெயர் : லெட்சுமி -
கணவர் பெயர்: செல்வம் -
வீட்டு எண் : 329
வயது : 53 பாலினம் : பெண்
Photo is available

263 NNE0932517
பெயர் : சத்தியா -
தந்தையின் பெயர்: வடிவேலு -
வீட்டு எண் : 403
வயது : 28 பாலினம் : பெண்
Photo is available

264 NNE0984807
பெயர் : விஜய் -
தந்தையின் பெயர்: முருகன் -
வீட்டு எண் : 9
வயது : 28 பாலினம் : ஆண்
Photo is available

265 NNE0866194
பெயர் : ராகவி -
தந்தையின் பெயர்: குணசேகரன் -
வீட்டு எண் : 39
வயது : 30 பாலினம் : பெண்
Photo is available

266 NNE0256628
பெயர் : சித்ரா -
தந்தையின் பெயர்: விஜயராகவன் -
வீட்டு எண் : 152
வயது : 35 பாலினம் : பெண்
Photo is available

267 NNE0051870
பெயர் : ராமன் -
தந்தையின் பெயர்: கலியபெருமாள் -
வீட்டு எண் : 272
வயது : 44 பாலினம் : ஆண்
Photo is available

268 NNE2133247
பெயர் : கார்த்தி
தந்தையின் பெயர்: அகத்தியன்
வீட்டு எண் : 286
வயது : 25 பாலினம் : ஆண்
Photo is available

269 NNE2133361
பெயர் : திவ்யா
தந்தையின் பெயர்: அகத்தியன்
வீட்டு எண் : 286
வயது : 24 பாலினம் : பெண்
Photo is available

270 NNE0052894
பெயர் : மதன் -
தந்தையின் பெயர்: ஜெயபால் -
வீட்டு எண் : 291
வயது : 41 பாலினம் : ஆண்
Photo is available

271 NNE0051888
பெயர் : பாலண் -
தந்தையின் பெயர்: நாகராஜன் -
வீட்டு எண் : 293
வயது : 42 பாலினம் : ஆண்
Photo is available

272 NNE0051862
பெயர் : ஜெயகாந்தி -
கணவர் பெயர்: சண்முகம் -
வீட்டு எண் : 300
வயது : 51 பாலினம் : பெண்
Photo is available

273 NNE0051904
பெயர் : வளர்மதி -
கணவர் பெயர்: கண்ணையன் -
வீட்டு எண் : 301
வயது : 67 பாலினம் : பெண்
Photo is available

274 NNE0051896
பெயர் : பழனிவேல் -
தந்தையின் பெயர்: கண்ணையன் -
வீட்டு எண் : 301
வயது : 46 பாலினம் : ஆண்
Photo is available

275 NNE0052902
பெயர் : அண்ணாதுரை -
தந்தையின் பெயர்: கண்ணையன் -
வீட்டு எண் : 301
வயது : 37 பாலினம் : ஆண்
Photo is available

276 NNE2315513
பெயர் : பேரரசு ரா
தந்தையின் பெயர்: ராஜா
வீட்டு எண் : 303
வயது : 22 பாலினம் : ஆண்
Photo is available

277 NNE1143262
பெயர் : பிரவின்
தந்தையின் பெயர்: ராமச்சந்திரன்
வீட்டு எண் : 304 A
வயது : 26 பாலினம் : ஆண்
Photo is available

278 NNE1143221
பெயர் : வினோத்ராஜ்
தந்தையின் பெயர்: தெட்சிணாமூர்த்தி
வீட்டு எண் : 307
வயது : 26 பாலினம் : ஆண்
Photo is available

279 NNE0680058
பெயர் : பாக்கியவதி -
தந்தையின் பெயர்: காசிநாதன் -
வீட்டு எண் : 317
வயது : 33 பாலினம் : பெண்
Photo is available

280 NNE2133809
பெயர் : கலைவாணி
தந்தையின் பெயர்: காசிநாதன்
வீட்டு எண் : 317
வயது : 29 பாலினம் : பெண்
Photo is available

281 NNE2133189
பெயர் : பானுப்ரியா
கணவர் பெயர்: மணிகண்டன்
வீட்டு எண் : 317
வயது : 28 பாலினம் : பெண்
Photo is available

282 NNE0051839
பெயர் : லெட்சுமி -
கணவர் பெயர்: செந்தில்குமார் -
வீட்டு எண் : 318
வயது : 43 பாலினம் : பெண்
Photo is available

283 NNE0051854
பெயர் : பழனிகுமார் -
தந்தையின் பெயர்: கருப்பையன் -
வீட்டு எண் : 319
வயது : 38 பாலினம் : ஆண்
Photo is available

284 NNE1577063
பெயர் : இராஜேந்திரன் -
தந்தையின் பெயர்: பிச்சை -
வீட்டு எண் : 326
வயது : 58 பாலினம் : ஆண்
Photo is available

285 NNE1577071
பெயர் : சந்திரா -
கணவர் பெயர்: இராஜேந்திரன் -
வீட்டு எண் : 326
வயது : 52 பாலினம் : பெண்
Photo is available

286 NNE1577089
பெயர் : குணசேகரன் -
தந்தையின் பெயர்: அழகர்சாமி -
வீட்டு எண் : 331
வயது : 56 பாலினம் : ஆண்
Photo is available

287 NNE1577097
பெயர் : ரேவதி -
கணவர் பெயர்: குணசேகரன் -
வீட்டு எண் : 331
வயது : 52 பாலினம் : பெண்
Photo is available

288 NNE1577113
பெயர் : சரவணன் -
தந்தையின் பெயர்: கலியபெருமாள் -
வீட்டு எண் : 333
வயது : 54 பாலினம் : ஆண்
Photo is available

289 NNE1577121
பெயர் : கண்ணகி -
கணவர் பெயர்: சரவணன் -
வீட்டு எண் : 333
வயது : 50 பாலினம் : பெண்
Photo is available

290 NNE2263663
பெயர் : அருள் செ
தந்தையின் பெயர்: செல்வம்
வீட்டு எண் : 373,புது தெரு
வயது : 22 பாலினம் : ஆண்
Photo is available

291 NNE0473173
பெயர் : கௌசல்யா -
தந்தையின் பெயர்: பாண் டியன் -
வீட்டு எண் : 391
வயது : 34 பாலினம் : பெண்
Photo is available

292 NNE0052001
பெயர் : சேதுராஜன் -
தந்தையின் பெயர்: பிச்சையன் -
வீட்டு எண் : 392A
வயது : 54 பாலினம் : ஆண்
Photo is available

293 NNE0052019
பெயர் : சிவாஜிராஜன் -
தந்தையின் பெயர்: பிச்சையன் -
வீட்டு எண் : 392A
வயது : 47 பாலினம் : ஆண்
Photo is available

294 NNE0051995 பெயர் : செந்தில்ராஜன் - தந்தையின் பெயர்: பிச்சையன் - வீட்டு எண் : 392A வயது : 46 பாலினம் : ஆண் Photo is available	295 NNE0679951 பெயர் : காயத்ரி - தந்தையின் பெயர்: சாமிநாதன் - வீட்டு எண் : 426 வயது : 32 பாலினம் : பெண் Photo is available	296 NNE0680017 பெயர் : விஜய் - தந்தையின் பெயர்: சாமிநாதன் - வீட்டு எண் : 426 வயது : 31 பாலினம் : ஆண் Photo is available
297 NNE0679720 பெயர் : மலர்விழி - தந்தையின் பெயர்: கோவிந்தராஜன் - வீட்டு எண் : 450 வயது : 33 பாலினம் : பெண் Photo is available		

298 NNE2241826 பெயர் : விகாஸ்கர் தந்தையின் பெயர்: சரவணன் வீட்டு எண் : 108 வயது : 24 பாலினம் : ஆண் Photo is available	299 NNE0473637 பெயர் : உமாபதி - கணவர் பெயர்: குமார் - வீட்டு எண் : 175 வயது : 45 பாலினம் : பெண் Photo is available	300 NNE0932657 பெயர் : புனிதா - தாயின் பெயர்: பிரசாந்த் - வீட்டு எண் : 182 வயது : 33 பாலினம் : பெண் Photo is available
301 NNE0679704 பெயர் : பிரசாந்த் - தந்தையின் பெயர்: செல்வராஜ் - வீட்டு எண் : 182 வயது : 33 பாலினம் : ஆண் Photo is available	302 NNE2241917 பெயர் : பிரவீன்குமார் தந்தையின் பெயர்: செல்வராஜ் வீட்டு எண் : 182 வயது : 22 பாலினம் : ஆண் Photo is available	303 NNE0751107 பெயர் : சந்தோஷ் - தாயின் பெயர்: லெட்சுமி - வீட்டு எண் : 323 வயது : 31 பாலினம் : ஆண் Photo is available
# 304 NNE0051912 பெயர் : ராஜீவ்காந்தி ரெங்கராஜ் தந்தையின் பெயர்: ரெங்கராஜ் - வீட்டு எண் : 325 வயது : 40 பாலினம் : ஆண் Photo is available	305 NNE0866186 பெயர் : அழகு ராணி - கணவர் பெயர்: ராஜூவ் காந்தி - வீட்டு எண் : 325 வயது : 32 பாலினம் : பெண் Photo is available	306 NNE0679712 பெயர் : சுதாகர் - தந்தையின் பெயர்: ராஜேந்திரன் - வீட்டு எண் : 326 வயது : 34 பாலினம் : ஆண் Photo is available
307 NNE2133346 பெயர் : சுதா கணவர் பெயர்: ராஜேந்திரன் வீட்டு எண் : 326 வயது : 33 பாலினம் : பெண் Photo is available	308 NNE1115591 பெயர் : ராதிகா தந்தையின் பெயர்: ரவிசந்திரன் வீட்டு எண் : 326 வயது : 32 பாலினம் : பெண் Photo is available	309 NNE0932608 பெயர் : சூரியபிரபு - தந்தையின் பெயர்: இராஜேந்திரன் - வீட்டு எண் : 326 வயது : 29 பாலினம் : ஆண் Photo is available
310 NNE2132207 பெயர் : பல்லவி தந்தையின் பெயர்: பாஸ்கர் வீட்டு எண் : 330 வயது : 26 பாலினம் : பெண் Photo is available	# 311 NNE1099001 பெயர் : சுஜாதா தந்தையின் பெயர்: நவநீதம் வீட்டு எண் : 381 வயது : 27 பாலினம் : பெண் Photo is available	# 312 FFS1727627 பெயர் : நவநீதம் தந்தையின் பெயர்: சித்திரவேல் - வீட்டு எண் : 381A வயது : 59 பாலினம் : ஆண் Photo is available
313 FFS1727619 பெயர் : மீனா - கணவர் பெயர்: நவநீதம் - வீட்டு எண் : 381A வயது : 49 பாலினம் : பெண் Photo is available	314 NNE2133262 பெயர் : அஜீத்குமார் தாயின் பெயர்: ரதிகா வீட்டு எண் : 388 வயது : 24 பாலினம் : ஆண் Photo is available	315 NNE1577139 பெயர் : பழனிசாமி - தந்தையின் பெயர்: மாரிமுத்து - வீட்டு எண் : 416 வயது : 57 பாலினம் : ஆண் Photo is available
316 NNE1577154 பெயர் : பவுனம்மாள் - கணவர் பெயர்: ராதாகிருஷ்ணன் - வீட்டு எண் : 421 வயது : 61 பாலினம் : பெண் Photo is available	317 NNE1577170 பெயர் : மகாதேவன் - தந்தையின் பெயர்: நடேசன் - வீட்டு எண் : 422 வயது : 52 பாலினம் : ஆண் Photo is available	318 FFS6559710 பெயர் : மல்லிகா - கணவர் பெயர்: மகாதேவன் - வீட்டு எண் : 422 வயது : 45 பாலினம் : பெண் Photo is available
319 NNE1577188 பெயர் : வசந்தா - கணவர் பெயர்: அண்ணாமலை - வீட்டு எண் : 423 வயது : 61 பாலினம் : பெண் Photo is available	320 NNE1577196 பெயர் : பாலசந்திரன் - தந்தையின் பெயர்: ஆறுமுகம் - வீட்டு எண் : 425 வயது : 63 பாலினம் : ஆண் Photo is available	321 NNE1577204 பெயர் : வெங்கடேஸ்வரி - கணவர் பெயர்: பாலசந்திரன் - வீட்டு எண் : 425 வயது : 56 பாலினம் : பெண் Photo is available
322 NNE1577220 பெயர் : ரோஜா - கணவர் பெயர்: சாமிநாதன் - வீட்டு எண் : 426 வயது : 53 பாலினம் : பெண் Photo is available	323 NNE1577246 பெயர் : சிவானந்தம் - தந்தையின் பெயர்: கருப்பையன் - வீட்டு எண் : 428 வயது : 82 பாலினம் : பெண் Photo is available	324 FFS6579940 பெயர் : ராமலிங்கம் - தந்தையின் பெயர்: கருப்பையன் - வீட்டு எண் : 428 வயது : 47 பாலினம் : ஆண் Photo is available
325 NNE0473181 பெயர் : பிரியா - கணவர் பெயர்: ராமலிங்கம் - வீட்டு எண் : 428 வயது : 34 பாலினம் : பெண் Photo is available	326 NNE1577253 பெயர் : மகாலிங்கம் - தந்தையின் பெயர்: கருப்பையன் - வீட்டு எண் : 430 வயது : 62 பாலினம் : ஆண் Photo is available	327 NNE1577261 பெயர் : பாலச்சந்திரன் - தந்தையின் பெயர்: கருப்பையன் - வீட்டு எண் : 430 வயது : 57 பாலினம் : ஆண் Photo is available

328 NNE1577279 பெயர் : சித்ரா - கணவர் பெயர்: மகாலிங்கம் - வீட்டு எண் : 430 வயது : 51 பாலினம் : பெண் Photo is available	329 NNE2241966 பெயர் : விக்னேஷ் தந்தையின் பெயர்: பாலசந்திரன் வீட்டு எண் : 430 வயது : 22 பாலினம் : ஆண் Photo is available	330 NNE1577287 பெயர் : மணிமேகலை - கணவர் பெயர்: அய்யாவு - வீட்டு எண் : 431 வயது : 69 பாலினம் : பெண் Photo is available
331 FFS1141100 பெயர் : அன்புமூர்த்தி - தந்தையின் பெயர்: சாமிநாதன் - வீட்டு எண் : 431 வயது : 56 பாலினம் : ஆண் Photo is available	332 NNE2241933 பெயர் : அக்ஷயா தந்தையின் பெயர்: அன்புமூர்த்தி வீட்டு எண் : 431 வயது : 21 பாலினம் : பெண் Photo is available	333 NNE1577303 பெயர் : பாப்பாத்தி - கணவர் பெயர்: ரெங்கநாதன் - வீட்டு எண் : 432 வயது : 59 பாலினம் : பெண் Photo is available
334 FFS6559728 பெயர் : அம்பிகா - கணவர் பெயர்: இராமச்சந்திரன் - வீட்டு எண் : 434 வயது : 66 பாலினம் : பெண் Photo is available	335 FFS6579957 பெயர் : முருகராஜ் - தந்தையின் பெயர்: ராமச்சந்திரன் - வீட்டு எண் : 434 வயது : 47 பாலினம் : ஆண் Photo is available	336 NNE1577329 பெயர் : செல்வக்குமார் - தந்தையின் பெயர்: சாமிநாதன் - வீட்டு எண் : 434A வயது : 56 பாலினம் : ஆண் Photo is available
337 FFS6559736 பெயர் : மல்லிகா - கணவர் பெயர்: செல்வக்குமார் - வீட்டு எண் : 434A வயது : 54 பாலினம் : பெண் Photo is available	338 FFS6559744 பெயர் : சம்பத் - தந்தையின் பெயர்: சாமிநாதன் - வீட்டு எண் : 434A வயது : 49 பாலினம் : ஆண் Photo is available	339 FFS6559751 பெயர் : ரமேஷ் - தந்தையின் பெயர்: சாமிநாதன் - வீட்டு எண் : 434A வயது : 43 பாலினம் : ஆண் Photo is available
340 NNE1577337 பெயர் : சாவித்திரி - கணவர் பெயர்: கோவிந்தசாமி - வீட்டு எண் : 435 வயது : 81 பாலினம் : பெண் Photo is available	341 NNE1577352 பெயர் : செல்வராஜ் - தந்தையின் பெயர்: இராமையா - வீட்டு எண் : 436 வயது : 71 பாலினம் : ஆண் Photo is available	342 FFS0884973 பெயர் : தமிழரசி - கணவர் பெயர்: செல்வராஜ் - வீட்டு எண் : 436 வயது : 66 பாலினம் : பெண் Photo is available
343 NNE1580539 பெயர் : அஞ்சலை - கணவர் பெயர்: இராமையா - வீட்டு எண் : 436 வயது : 66 பாலினம் : பெண் Photo is available	344 FFS0884874 பெயர் : முத்தையன் - தந்தையின் பெயர்: இராமையா - வீட்டு எண் : 436 வயது : 53 பாலினம் : ஆண் Photo is available	345 FFS6559777 பெயர் : சங்கர் - தந்தையின் பெயர்: இராமையா - வீட்டு எண் : 436 வயது : 43 பாலினம் : ஆண் Photo is available
346 FFS6559785 பெயர் : புனிதவதி - தந்தையின் பெயர்: பழனிவேல் - வீட்டு எண் : 436 வயது : 43 பாலினம் : பெண் Photo is available	347 FFS6559793 பெயர் : உமாராணி - கணவர் பெயர்: ஆனந்தராஜ் - வீட்டு எண் : 436A வயது : 56 பாலினம் : பெண் Photo is available	348 NNE1580554 பெயர் : அன்பழகன் - தந்தையின் பெயர்: இராமையா - வீட்டு எண் : 437 வயது : 64 பாலினம் : ஆண் Photo is available
349 NNE1580562 பெயர் : ரேவதி - கணவர் பெயர்: அன்பழகன் - வீட்டு எண் : 437 வயது : 56 பாலினம் : பெண் Photo is available	350 NNE1580570 பெயர் : சத்தியமூர்த்தி - தந்தையின் பெயர்: பொன்னுசாமி - வீட்டு எண் : 438 வயது : 65 பாலினம் : ஆண் Photo is available	351 NNE1580588 பெயர் : வசந்தா - கணவர் பெயர்: சத்தியமூர்த்தி - வீட்டு எண் : 438 வயது : 59 பாலினம் : பெண் Photo is available
352 NNE1580596 பெயர் : சுந்தரம்பாள் - கணவர் பெயர்: முருகானந்தம் - வீட்டு எண் : 439 வயது : 61 பாலினம் : பெண் Photo is available	353 NNE1580612 பெயர் : தங்கப்பாப்பு - கணவர் பெயர்: சந்திரசேகர் - வீட்டு எண் : 440 வயது : 56 பாலினம் : பெண் Photo is available	354 NNE1580620 பெயர் : விஸ்வலிங்கம் - தந்தையின் பெயர்: சாமிநாதன் - வீட்டு எண் : 441 வயது : 53 பாலினம் : ஆண் Photo is available
355 FFS6559801 பெயர் : விஜயா - தந்தையின் பெயர்: விஸ்வலிங்கம் - வீட்டு எண் : 441 வயது : 44 பாலினம் : பெண் Photo is available	# 356 NNE1580646 பெயர் : கண்ணகி - கணவர் பெயர்: ஞானசேகரன் - வீட்டு எண் : 442 வயது : 56 பாலினம் : பெண் Photo is available	357 FFS6559819 பெயர் : தமிழ்ச்செல்வி - கணவர் பெயர்: நடராஜன் - வீட்டு எண் : 443 வயது : 57 பாலினம் : பெண் Photo is available

358 NNE1580653
பெயர் : நாகையன் -
தந்தையின் பெயர்: இராமையன் -
வீட்டு எண் : 445
வயது : 61 பாலினம் : ஆண்
Photo is available

359 NNE1580661
பெயர் : ரேவதி -
கணவர் பெயர்: நாகையன் -
வீட்டு எண் : 445
வயது : 57 பாலினம் : பெண்
Photo is available

360 NNE1580679
பெயர் : பாலச்சந்திரன் -
தந்தையின் பெயர்: இராமையன் -
வீட்டு எண் : 446
வயது : 66 பாலினம் : ஆண்
Photo is available

361 NNE1580687
பெயர் : பரமேஸ்வரி -
கணவர் பெயர்: பாலச்சந்திரன் -
வீட்டு எண் : 446
வயது : 57 பாலினம் : பெண்
Photo is available

362 NNE1580703
பெயர் : சரவணன் -
தந்தையின் பெயர்: நடேசன் -
வீட்டு எண் : 448
வயது : 52 பாலினம் : ஆண்
Photo is available

363 NNE1580711
பெயர் : இராஜாத்தி -
கணவர் பெயர்: செல்வராஜ் -
வீட்டு எண் : 448
வயது : 52 பாலினம் : பெண்
Photo is available

364 NNE1580729
பெயர் : செல்வராஜ் -
தந்தையின் பெயர்: நாராயணன் -
வீட்டு எண் : 449
வயது : 56 பாலினம் : ஆண்
Photo is available

365 NNE1580745
பெயர் : ராணி
கணவர் பெயர்: கோவிந்தராசன் -
வீட்டு எண் : 450
வயது : 56 பாலினம் : பெண்
Photo is available

366 NNE1580752
பெயர் : சாமிநாதன் -
தந்தையின் பெயர்: கலியமூர்த்தி -
வீட்டு எண் : 452
வயது : 58 பாலினம் : ஆண்
Photo is available

367 NNE1580760
பெயர் : இராஜதுரை -
தந்தையின் பெயர்: கலியமூர்த்தி -
வீட்டு எண் : 452
வயது : 55 பாலினம் : ஆண்
Photo is available

368 NNE2130680
பெயர் : பிரபாகரன்
தந்தையின் பெயர்: தங்கையன்
வீட்டு எண் : -
வயது : 34 பாலினம் : ஆண்
Photo is available

369 NNE0256438 பெயர் : புஷ்பலதா - கணவர் பெயர்: சங்கர் - வீட்டு எண் : 1 வயது : 42 பாலினம் : பெண் Photo is available	370 NNE0679985 பெயர் : புவனேஸ்வரி - தந்தையின் பெயர்: கணேசன் - வீட்டு எண் : 1 வயது : 31 பாலினம் : பெண் Photo is available	371 NNE0866152 பெயர் : சிவசங்கர் - தந்தையின் பெயர்: சீனிவாசன் - வீட்டு எண் : 1 வயது : 29 பாலினம் : ஆண் Photo is available
372 NNE2133353 பெயர் : சபனா தேவி தந்தையின் பெயர்: பழனிவேல் வீட்டு எண் : 1/34 ஏ வயது : 24 பாலினம் : பெண் Photo is available	373 NNE0679936 பெயர் : சிவராஜ் - தந்தையின் பெயர்: இராமச்சந்திரன் - வீட்டு எண் : 1A வயது : 40 பாலினம் : ஆண் Photo is available	374 NNE0052910 பெயர் : சத்தியராஜ் - தந்தையின் பெயர்: சந்திரசேகரன் - வீட்டு எண் : 2-440 வயது : 38 பாலினம் : ஆண் Photo is available
375 NNE0984872 பெயர் : கன்யா - கணவர் பெயர்: விஜயகாந்த் - வீட்டு எண் : 4-5 வயது : 41 பாலினம் : பெண் Photo is available	376 NNE0473199 பெயர் : சோழதேவன் - தந்தையின் பெயர்: தேசிங்கு - வீட்டு எண் : 4-5 வயது : 34 பாலினம் : ஆண் Photo is available	377 NNE0679654 பெயர் : வெங்கட்ராமன் - தந்தையின் பெயர்: மகேந்திரன் - வீட்டு எண் : 4-7 வயது : 31 பாலினம் : ஆண் Photo is available
378 NNE2403996 பெயர் : அன்பரசு ஜெயகுமார் தந்தையின் பெயர்: ஜெயகுமார் வீட்டு எண் : 12 வயது : 22 பாலினம் : ஆண் Photo is available	379 NNE0984849 பெயர் : தீபா - தந்தையின் பெயர்: ராஜமாணிக்கம் - வீட்டு எண் : 12A வயது : 36 பாலினம் : பெண் Photo is available	380 NNE0052084 பெயர் : வனஜா - கணவர் பெயர்: ராஜதுரை - வீட்டு எண் : 18-A வயது : 45 பாலினம் : பெண் Photo is available
381 NNE0208645 பெயர் : மதியழகன் - தந்தையின் பெயர்: சுப்ரமணியன் - வீட்டு எண் : 27 வயது : 53 பாலினம் : ஆண் Photo is available	382 NNE0208652 பெயர் : ஜெயசித்ரா - கணவர் பெயர்: மதியழகன் - வீட்டு எண் : 27 வயது : 44 பாலினம் : பெண் Photo is available	383 NNE0208355 பெயர் : பாலமுருகன் - தந்தையின் பெயர்: ராஜேந்திரன் - வீட்டு எண் : 37 வயது : 35 பாலினம் : ஆண் Photo is available
384 NNE0142166 பெயர் : விஜித் - தந்தையின் பெயர்: ராதாகிருஷ்ணன் - வீட்டு எண் : 42-A வயது : 37 பாலினம் : ஆண் Photo is available	385 NNE0208538 பெயர் : பிரபாவதி - கணவர் பெயர்: முருகேசன் - வீட்டு எண் : 55 வயது : 43 பாலினம் : பெண் Photo is available	386 NNE0208348 பெயர் : விஸ்வநாத் - தந்தையின் பெயர்: ராதாகிருஷ்ணன் - வீட்டு எண் : 63 வயது : 34 பாலினம் : ஆண் Photo is available
387 NNE0932483 பெயர் : முரளி - தந்தையின் பெயர்: பழனிச்சாமி - வீட்டு எண் : 79 வயது : 28 பாலினம் : ஆண் Photo is available	388 NNE0208728 பெயர் : பிரிதிவிராஜ் - தந்தையின் பெயர்: சந்திரசேகரன் - வீட்டு எண் : 82 வயது : 34 பாலினம் : ஆண் Photo is available	389 NNE0243782 பெயர் : விவேகானந்தன் வெங்கடாசலபதி தந்தையின் பெயர்: வெங்கடாசலபதி துரைசாமி வீட்டு எண் : 95A வயது : 42 பாலினம் : ஆண் Photo is available
390 NNE0341420 பெயர் : காயத்ரி - கணவர் பெயர்: முத்தையன் - வீட்டு எண் : 100b வயது : 41 பாலினம் : பெண் Photo is available	391 NNE2170884 பெயர் : சுவாதி தந்தையின் பெயர்: முத்தையன் வீட்டு எண் : 100பீ வயது : 23 பாலினம் : பெண் Photo is available	392 NNE2300903 பெயர் : சுருதி தந்தையின் பெயர்: முத்தையன் வீட்டு எண் : 100பி வயது : 20 பாலினம் : பெண் Photo is available
393 NNE0052068 பெயர் : பிரகாஷ் - தந்தையின் பெயர்: முருகானந்தம் - வீட்டு எண் : 101 வயது : 37 பாலினம் : ஆண் Photo is available	394 NNE2289833 பெயர் : ஸ்ரீராம் தந்தையின் பெயர்: சுவாமிநாதன் வீட்டு எண் : 105பி வயது : 21 பாலினம் : ஆண் Photo is available	395 NNE2088185 பெயர் : சாந்தினி தந்தையின் பெயர்: சுவாமிநாதன் வீட்டு எண் : 105-பீ வயது : 24 பாலினம் : பெண் Photo is available
396 NNE0208736 பெயர் : மணிமாறன் - தந்தையின் பெயர்: கோவிந்தராஜ் - வீட்டு எண் : 108 வயது : 34 பாலினம் : ஆண் Photo is available	397 NNE2241842 பெயர் : சுலோஷ்கர் தந்தையின் பெயர்: சரவணன் வீட்டு எண் : 108 வயது : 21 பாலினம் : ஆண் Photo is available	398 NNE0208504 பெயர் : ராஜசேகர் - தந்தையின் பெயர்: பாலச்சந்திரன் - வீட்டு எண் : 112 வயது : 34 பாலினம் : ஆண் Photo is available

399 NNE0473652 பெயர் : கோமதி - கணவர் பெயர்: சம்பத் - வீட்டு எண் : 134 வயது : 40 பாலினம் : பெண் Photo is available	400 NNE2241875 பெயர் : முத்து தந்தையின் பெயர்: பழனிசாமி வீட்டு எண் : 316 வயது : 22 பாலினம் : ஆண் Photo is available	401 FFS6559827 பெயர் : அமுதா - கணவர் பெயர்: கண்ணதாசன் - வீட்டு எண் : 323 வயது : 46 பாலினம் : பெண் Photo is available
402 FFS0884833 பெயர் : ஜெயந்தி - கணவர் பெயர்: தேவேந்திரன் - வீட்டு எண் : 323 வயது : 46 பாலினம் : பெண் Photo is available	403 FFS6559835 பெயர் : கண்ணதாசன் - தந்தையின் பெயர்: அய்யாவு - வீட்டு எண் : 323 வயது : 44 பாலினம் : ஆண் Photo is available	404 NNE1580778 பெயர் : ஆறுமுகம் - தந்தையின் பெயர்: பேச்சிமுத்து - வீட்டு எண் : 336 வயது : 76 பாலினம் : ஆண் Photo is available
405 NNE1580786 பெயர் : சரோஜா - கணவர் பெயர்: ஆறுமுகம் - வீட்டு எண் : 336 வயது : 73 பாலினம் : பெண் Photo is available	406 NNE1580794 பெயர் : ஜெயராமன் - தந்தையின் பெயர்: அய்யாச்சாமி - வீட்டு எண் : 337 வயது : 60 பாலினம் : ஆண் Photo is available	407 NNE1580802 பெயர் : ஹேமலதா - கணவர் பெயர்: ஜெயராமன் - வீட்டு எண் : 337 வயது : 52 பாலினம் : பெண் Photo is available
408 NNE1580810 பெயர் : வேலாயுதம் - தந்தையின் பெயர்: கதிரேசன் - வீட்டு எண் : 338 வயது : 58 பாலினம் : ஆண் Photo is available	409 NNE1580836 பெயர் : துரைமாணிக்கம் - தந்தையின் பெயர்: செல்லபெருமாள் - வீட்டு எண் : 339 வயது : 79 பாலினம் : ஆண் Photo is available	410 NNE1580844 பெயர் : சரஸ்வதி - கணவர் பெயர்: துரைமாணிக்கம் - வீட்டு எண் : 339 வயது : 71 பாலினம் : பெண் Photo is available
411 NNE1580851 பெயர் : கிருஷ்ணன் - தந்தையின் பெயர்: நீலமேகம் - வீட்டு எண் : 340 வயது : 71 பாலினம் : ஆண் Photo is available	412 NNE1580869 பெயர் : அஞ்சலை - கணவர் பெயர்: கிருஷ்ணன் - வீட்டு எண் : 340 வயது : 66 பாலினம் : பெண் Photo is available	413 NNE1580919 பெயர் : அஞ்சலை - கணவர் பெயர்: கணேசன் - வீட்டு எண் : 342 வயது : 78 பாலினம் : பெண் Photo is available
414 WJP1367580 பெயர் : பபிதா - தந்தையின் பெயர்: ராஜேந்திரன் - வீட்டு எண் : 342 வயது : 28 பாலினம் : பெண் Photo is available	415 NNE1580927 பெயர் : மெய்ஞானத்தேவர் - தந்தையின் பெயர்: அழகிரிசாமி - வீட்டு எண் : 343 வயது : 59 பாலினம் : ஆண் Photo is available	416 NNE1580935 பெயர் : தேன்மொழி - கணவர் பெயர்: மெய்ஞானத்தேவர் - வீட்டு எண் : 343 வயது : 54 பாலினம் : பெண் Photo is available
417 NNE0473702 பெயர் : கார்த்திக் தேவன் - தந்தையின் பெயர்: மெய்ஞான தேவன் - வீட்டு எண் : 343 வயது : 32 பாலினம் : ஆண் Photo is available	418 NNE0810481 பெயர் : சந்தியா - தந்தையின் பெயர்: மாதவன் - வீட்டு எண் : 344 வயது : 30 பாலினம் : பெண் Photo is available	419 NNE0473215 பெயர் : அருண்மொழிதேவன் - தந்தையின் பெயர்: தேசிங்கு - வீட்டு எண் : 345 வயது : 33 பாலினம் : ஆண் Photo is available
420 NNE0984864 பெயர் : சாந்தி - தந்தையின் பெயர்: அன்பரசன் - வீட்டு எண் : 356 வயது : 35 பாலினம் : பெண் Photo is available	421 NNE2381101 பெயர் : பேரரசு தந்தையின் பெயர்: மதியழகன் வீட்டு எண் : 383 வயது : 19 பாலினம் : ஆண் Photo is available	422 NNE2413110 பெயர் : அஜய் விஷால் தந்தையின் பெயர்: மகேந்திரன் வீட்டு எண் : 386 வயது : 20 பாலினம் : ஆண் Photo is available
423 NNE0984823 பெயர் : சரத்குமார் - தந்தையின் பெயர்: சந்திரன் - வீட்டு எண் : 389 வயது : 28 பாலினம் : ஆண் Photo is available	424 NNE0123646 பெயர் : கலையழகன் - தந்தையின் பெயர்: வரதராஜன் - வீட்டு எண் : 404 வயது : 35 பாலினம் : ஆண் Photo is available	425 NNE0984906 பெயர் : இளவழகன் - தந்தையின் பெயர்: வரதராஜன் - வீட்டு எண் : 404 வயது : 28 பாலினம் : ஆண் Photo is available
426 NNE0473256 பெயர் : ராஜேந்திரன் - தந்தையின் பெயர்: தர்மராஜ் - வீட்டு எண் : 414 வயது : 39 பாலினம் : ஆண் Photo is available	427 NNE0932566 பெயர் : சீதா - தந்தையின் பெயர்: மகேந்திரன் - வீட்டு எண் : 417 வயது : 29 பாலினம் : பெண் Photo is available	428 FFS6655005 பெயர் : சரண்ராஜ் - தந்தையின் பெயர்: தினகர் - வீட்டு எண் : 418 வயது : 36 பாலினம் : ஆண் Photo is available

429 NNE0208512 பெயர் : நாகராஜன் - தந்தையின் பெயர்: சந்திரசேகரன் - வீட்டு எண் : 420 வயது : 43 பாலினம் : ஆண் Photo is available	430 NNE0052118 பெயர் : வினோத் - தந்தையின் பெயர்: ராதாகிருஷ்ணன் - வீட்டு எண் : 421-A வயது : 40 பாலினம் : ஆண் Photo is available	431 FFS6658769 பெயர் : மோகன்ராஜ் - தந்தையின் பெயர்: பழனிச்சாமி - வீட்டு எண் : 422 வயது : 37 பாலினம் : ஆண் Photo is available
432 NNE2088169 பெயர் : சினேகா தந்தையின் பெயர்: மகாதேவன் வீட்டு எண் : 422 வயது : 23 பாலினம் : பெண் Photo is available	433 NNE0679977 பெயர் : பிரபாவதி - தந்தையின் பெயர்: பாலச்சந்திரன் - வீட்டு எண் : 425 வயது : 32 பாலினம் : பெண் Photo is available	434 NNE0679894 பெயர் : பாபு அரவிந்த் தந்தையின் பெயர்: பாலச்சந்திரன் - வீட்டு எண் : 425 வயது : 30 பாலினம் : ஆண் Photo is available
435 NNE0932475 பெயர் : தமிழரசன் - தந்தையின் பெயர்: சாமிநாதன் - வீட்டு எண் : 426 வயது : 28 பாலினம் : ஆண் Photo is available	436 NNE0751123 பெயர் : பிரவீனா - தந்தையின் பெயர்: பிலவேந்திரன் - வீட்டு எண் : 429 வயது : 29 பாலினம் : பெண் Photo is available	437 NNE0679993 பெயர் : தர்மராஜ் - தந்தையின் பெயர்: கருப்பையன் - வீட்டு எண் : 430 வயது : 49 பாலினம் : ஆண் Photo is available
438 NNE0679688 பெயர் : ஈஸ்வரி - கணவர் பெயர்: பாலசந்திரன் - வீட்டு எண் : 430 வயது : 47 பாலினம் : பெண் Photo is available	439 NNE0680009 பெயர் : கோமதி - கணவர் பெயர்: தர்மராஜ் - வீட்டு எண் : 430 வயது : 43 பாலினம் : பெண் Photo is available	440 NNE0751131 பெயர் : கருப்பையன் - தந்தையின் பெயர்: மகாலிங்கம் - வீட்டு எண் : 430 வயது : 29 பாலினம் : ஆண் Photo is available
441 NNE0256511 பெயர் : இந்திரகுமாரி - கணவர் பெயர்: சாமிநாதன் - வீட்டு எண் : 431 வயது : 80 பாலினம் : பெண் Photo is available	442 NNE0256578 பெயர் : மகாலெட்சுமி - கணவர் பெயர்: அன்புமூர்த்தி - வீட்டு எண் : 431 வயது : 49 பாலினம் : பெண் Photo is available	443 NNE2170850 பெயர் : ராஜகுமாரி கணவர் பெயர்: ரமேஷ் வீட்டு எண் : 434 வயது : 38 பாலினம் : பெண் Photo is available
444 NNE0679761 பெயர் : சாந்தகுமார் - தந்தையின் பெயர்: செல்வகுமார் - வீட்டு எண் : 434 வயது : 31 பாலினம் : ஆண் Photo is available	445 SSL0881516 பெயர் : கீர்த்தனா தந்தையின் பெயர்: தேவேந்திரன் வீட்டு எண் : 434 வயது : 29 பாலினம் : பெண் Photo is available	446 NNE2102689 பெயர் : வேல்முருகன் தந்தையின் பெயர்: கோவிந்தசாமி வீட்டு எண் : 435 வயது : 53 பாலினம் : ஆண் Photo is available
447 NNE0866178 பெயர் : ஜெயலெட்சுமி - கணவர் பெயர்: வேல்முருகன் - வீட்டு எண் : 435A வயது : 31 பாலினம் : பெண் Photo is available	448 NNE0590067 பெயர் : பழனிவேல் - தந்தையின் பெயர்: ராமையா - வீட்டு எண் : 436 வயது : 57 பாலினம் : ஆண் Photo is available	449 NNE0052050 பெயர் : சுரேஷ்குமார் - தந்தையின் பெயர்: அன்பழகன் - வீட்டு எண் : 436 வயது : 40 பாலினம் : ஆண் Photo is available
450 FFS6658777 பெயர் : ராஜ்குமார் - தந்தையின் பெயர்: அன்பழகன் - வீட்டு எண் : 436 வயது : 38 பாலினம் : ஆண் Photo is available	451 FFS6608988 பெயர் : அருண் - தந்தையின் பெயர்: ஆனந்தராஜ் - வீட்டு எண் : 436 வயது : 37 பாலினம் : ஆண் Photo is available	452 NNE2170868 பெயர் : இலக்கியா கணவர் பெயர்: ராஜ்குமார் வீட்டு எண் : 436 வயது : 36 பாலினம் : பெண் Photo is available
453 NNE2133197 பெயர் : தேவதர்ஷினி கணவர் பெயர்: சுரேஷ்குமார் வீட்டு எண் : 436 வயது : 27 பாலினம் : பெண் Photo is available	454 NNE0052142 பெயர் : மணிகண்டன் - தந்தையின் பெயர்: சத்யமூர்த்தி - வீட்டு எண் : 438 வயது : 37 பாலினம் : ஆண் Photo is available	455 NNE0052159 பெயர் : கார்த்திக் - தாயின் பெயர்: தங்கபாபு - வீட்டு எண் : 440 வயது : 37 பாலினம் : ஆண் Photo is available
456 NNE0052092 பெயர் : நடராஜன் - தந்தையின் பெயர்: பரமசிவம் - வீட்டு எண் : 443 வயது : 64 பாலினம் : ஆண் Photo is available	457 NNE0052167 பெயர் : பிச்சைபிள்ளை - தந்தையின் பெயர்: நடராஜன் - வீட்டு எண் : 443 வயது : 40 பாலினம் : ஆண் Photo is available	458 NNE2088144 பெயர் : பிரியா தந்தையின் பெயர்: நடராஜன் வீட்டு எண் : 443 வயது : 23 பாலினம் : பெண் Photo is available

459 FFS6655013 பெயர் : அசோக்குமார் - தந்தையின் பெயர்: நாகையன் - வீட்டு எண் : 445 வயது : 38 பாலினம் : ஆண் Photo is available	460 NNE0052100 பெயர் : ஆனந்தகுமார் - தந்தையின் பெயர்: நாகையன் - வீட்டு எண் : 445 வயது : 36 பாலினம் : ஆண் Photo is available	461 NNE0341388 பெயர் : ராஜ்குமார் - தந்தையின் பெயர்: பாலசந்திரன் - வீட்டு எண் : 446 வயது : 33 பாலினம் : ஆண் Photo is available
462 NNE0052126 பெயர் : முருகராஜ் - தந்தையின் பெயர்: நடராஜன் - வீட்டு எண் : 448 வயது : 44 பாலினம் : ஆண் Photo is available	463 NNE0052076 பெயர் : சாந்தி - கணவர் பெயர்: முருகராஜ் - வீட்டு எண் : 448 வயது : 42 பாலினம் : பெண் Photo is available	464 RQC0686287 பெயர் : மனோசித்ரா - தந்தையின் பெயர்: மனோகரன் - வீட்டு எண் : 450 வயது : 31 பாலினம் : பெண் Photo is available
465 NNE2377612 பெயர் : கருப்பையன் தந்தையின் பெயர்: கணபதி வீட்டு எண் : 451 வயது : 50 பாலினம் : ஆண் Photo is available	466 NNE2351179 பெயர் : பிரியதர்ஷ்னி தந்தையின் பெயர்: கருப்பையன் வீட்டு எண் : 451 வயது : 19 பாலினம் : பெண் Photo is available	467 FFS6654990 பெயர் : கஸ்தூரி - கணவர் பெயர்: சுவாமிநாதன் - வீட்டு எண் : 452 வயது : 48 பாலினம் : பெண் Photo is available
468 NNE1143270 பெயர் : ஷாலினி தந்தையின் பெயர்: சுவாமிநாதன் வீட்டு எண் : 452 வயது : 26 பாலினம் : பெண் Photo is available	469 FFS6609010 பெயர் : சந்திரா - கணவர் பெயர்: அன்பழகன் - வீட்டு எண் : 453 வயது : 53 பாலினம் : பெண் Photo is available	470 FFS6608996 பெயர் : நாகமணி - தந்தையின் பெயர்: அன்பழகன் - வீட்டு எண் : 453 வயது : 44 பாலினம் : ஆண் Photo is available
471 FFS6609002 பெயர் : சிவக்குமார் - தந்தையின் பெயர்: அன்பழகன் - வீட்டு எண் : 453 வயது : 40 பாலினம் : ஆண் Photo is available	472 NNE0052134 பெயர் : தனலெட்சுமி - கணவர் பெயர்: கருப்பையன் - வீட்டு எண் : 457 வயது : 45 பாலினம் : பெண் Photo is available	

473 NNE0256446	474 NNE0390419	475 NNE0473272
பெயர் : மணிவண்ணன் - தந்தையின் பெயர்: அமர்சிங் - வீட்டு எண் : 1 வயது : 46 பாலினம் : ஆண் Photo is available	பெயர் : பரிமளா - கணவர் பெயர்: ஜெயசங்கர் - வீட்டு எண் : 1 வயது : 44 பாலினம் : பெண் Photo is available	பெயர் : ராஜலெட்சுமி - கணவர் பெயர்: குமார் - வீட்டு எண் : 1 வயது : 43 பாலினம் : பெண் Photo is available
476 FFS6559843 பெயர் : தேவி - கணவர் பெயர்: மணிவண்ணன் - வீட்டு எண் : 1 வயது : 43 பாலினம் : பெண் Photo is available	**477** NNE0256487 பெயர் : பூபாலன் - தந்தையின் பெயர்: சிவராமலிங்கமூர்த்தி - வீட்டு எண் : 1 வயது : 36 பாலினம் : ஆண் Photo is available	**478** NNE0390500 பெயர் : விஜயலெட்சுமி - கணவர் பெயர்: சரவணன் - வீட்டு எண் : 1 வயது : 35 பாலினம் : பெண் Photo is available
479 NNE0810499 பெயர் : பிரபாகரன் - தந்தையின் பெயர்: புஷ்பநாதன் - வீட்டு எண் : 1 வயது : 32 பாலினம் : ஆண் Photo is available	**480** NNE0810390 பெயர் : தேவகி - கணவர் பெயர்: விக்ரமன் வீட்டு எண் : 1 வயது : 30 பாலினம் : பெண் Photo is available	**481** NNE0984880 பெயர் : காயத்ரி - தந்தையின் பெயர்: நாகராசன் - வீட்டு எண் : 1 வயது : 28 பாலினம் : பெண் Photo is available
482 NNE0932590 பெயர் : கதிரவன் - தந்தையின் பெயர்: குமார் - வீட்டு எண் : 1 வயது : 28 பாலினம் : ஆண் Photo is available	**483** NNE2087575 பெயர் : அரவிந்த் தாயின் பெயர்: ராதிகா வீட்டு எண் : 1/388 வயது : 27 பாலினம் : ஆண் Photo is available	**484** NNE0679803 பெயர் : பரணிதரன் - தந்தையின் பெயர்: ரவிச்சந்திரன் - வீட்டு எண் : 1A வயது : 30 பாலினம் : ஆண் Photo is available
# 485 NNE2394096 பெயர் : நதியா கணவர் பெயர்: விக்னேஸ்வரன் வீட்டு எண் : 3 வயது : 23 பாலினம் : பெண் Photo is available	**486** NNE0810341 பெயர் : இளவரசன் - தந்தையின் பெயர்: தேசிங்கு - வீட்டு எண் : 4 வயது : 30 பாலினம் : ஆண் Photo is available	**487** NNE0810333 பெயர் : கற்பகம் - கணவர் பெயர்: சோழதேவன் - வீட்டு எண் : 4 வயது : 29 பாலினம் : பெண் Photo is available
488 NNE0051979 பெயர் : விஜயகாந்த் - தந்தையின் பெயர்: தேசிங் - வீட்டு எண் : 4-5 வயது : 40 பாலினம் : ஆண் Photo is available	**489** NNE0473280 பெயர் : ராதிகா - கணவர் பெயர்: ஆச்சிமுத்து - வீட்டு எண் : 4-1140 வயது : 49 பாலினம் : பெண் Photo is available	**490** NNE0052308 பெயர் : ஜெயலலிதா - கணவர் பெயர்: ராமையன் - வீட்டு எண் : 5 வயது : 51 பாலினம் : பெண் Photo is available
491 NNE0052316 பெயர் : வெண்ணிலா - கணவர் பெயர்: மகேந்திரன் - வீட்டு எண் : 5 வயது : 43 பாலினம் : பெண் Photo is available	**492** NNE0052381 பெயர் : விஜயலெட்சுமி - கணவர் பெயர்: முருகேசன் - வீட்டு எண் : 5 வயது : 43 பாலினம் : பெண் Photo is available	**493** NNE2203784 பெயர் : அனுசியா கணவர் பெயர்: அரவிந்த் வீட்டு எண் : 5/400 வயது : 32 பாலினம் : பெண் Photo is available
494 NNE0208405 பெயர் : கிருஷ்ணமூர்த்தி ரா தந்தையின் பெயர்: ராஜேந்திரன் வீட்டு எண் : 13 வயது : 39 பாலினம் : ஆண் Photo is available	**495** NNE0208470 பெயர் : யோராஜ் - தந்தையின் பெயர்: ராஜேந்திரன் - வீட்டு எண் : 13 வயது : 35 பாலினம் : ஆண் Photo is available	**496** NNE0681437 பெயர் : ரேணுகா - தந்தையின் பெயர்: ஜீவானந்தம் - வீட்டு எண் : 13/425 வயது : 34 பாலினம் : பெண் Photo is available
497 NNE0984831 பெயர் : குமரேசன் - தந்தையின் பெயர்: குமார் - வீட்டு எண் : 19 வயது : 28 பாலினம் : ஆண் Photo is available	**498** NNE0208306 பெயர் : தமிழரசி - கணவர் பெயர்: புஷ்பநாதன் - வீட்டு எண் : 26 வயது : 59 பாலினம் : பெண் Photo is available	**499** NNE0473298 பெயர் : சுந்தரி - கணவர் பெயர்: புகழேந்திரன் - வீட்டு எண் : 26 வயது : 37 பாலினம் : பெண் Photo is available
500 NNE0208546 பெயர் : விவேக் - தந்தையின் பெயர்: புண்ணியமூர்த்தி - வீட்டு எண் : 32 வயது : 35 பாலினம் : ஆண் Photo is available	**501** NNE0208520 பெயர் : கலைச்செல்வி - கணவர் பெயர்: கண்ணையன் - வீட்டு எண் : 34 வயது : 56 பாலினம் : பெண் Photo is available	**502** NNE0473306 பெயர் : ஸ்ரீதர் - தந்தையின் பெயர்: திருஞானம் - வீட்டு எண் : 34a வயது : 44 பாலினம் : ஆண் Photo is available

503 NNE0052639 பெயர் : விஜயகாந்த் - தந்தையின் பெயர்: புண்ணியமூர்த்தி - வீட்டு எண் : 36 வயது : 42 பாலினம் : ஆண் Photo is available	504 NNE0473314 பெயர் : சிவா - தந்தையின் பெயர்: புண்ணியமூர்த்தி - வீட்டு எண் : 36 வயது : 33 பாலினம் : ஆண் Photo is available	505 NNE0932640 பெயர் : இன்பரசன் - தந்தையின் பெயர்: ராமநாதன் - வீட்டு எண் : 44 வயது : 28 பாலினம் : ஆண் Photo is available
506 NNE2133239 பெயர் : இன்பா கண்ணன் தந்தையின் பெயர்: ராமநாதன் வீட்டு எண் : 44 வயது : 26 பாலினம் : ஆண் Photo is available	507 NNE2133205 பெயர் : அன்புக்கரசி தந்தையின் பெயர்: ராமநாதன் வீட்டு எண் : 44 வயது : 25 பாலினம் : பெண் Photo is available	508 NNE0932665 பெயர் : மாதவன் - தந்தையின் பெயர்: கிருஷ்ணமூர்த்தி - வீட்டு எண் : 45 வயது : 28 பாலினம் : ஆண் Photo is available
509 NNE0052589 பெயர் : பிரேமா - கணவர் பெயர்: மகேந்திரன் - வீட்டு எண் : 48 வயது : 46 பாலினம் : பெண் Photo is available	510 NNE0052597 பெயர் : சசிகலா - கணவர் பெயர்: பாஸ்கர் - வீட்டு எண் : 50 வயது : 43 பாலினம் : பெண் Photo is available	511 NNE0208801 பெயர் : ரெங்நாயகன் - தந்தையின் பெயர்: சைவராஜன் - வீட்டு எண் : 51 வயது : 38 பாலினம் : ஆண் Photo is available
512 NNE0866210 பெயர் : ராகுல் காந்தி - தந்தையின் பெயர்: சைவராஜன் - வீட்டு எண் : 51 வயது : 32 பாலினம் : ஆண் Photo is available	513 NNE0810291 பெயர் : முருகானந்தம் - தந்தையின் பெயர்: முனியப்பா - வீட்டு எண் : 55 வயது : 33 பாலினம் : ஆண் Photo is available	514 NNE0810309 பெயர் : அஜீத் குமார் - தந்தையின் பெயர்: பாண்டியன் - வீட்டு எண் : 57 வயது : 30 பாலினம் : ஆண் Photo is available
515 NNE0052605 பெயர் : ராஜா - தந்தையின் பெயர்: தர்மராஜ் - வீட்டு எண் : 76 வயது : 46 பாலினம் : ஆண் Photo is available	516 NNE0052415 பெயர் : கோமதி - கணவர் பெயர்: ராஜா - வீட்டு எண் : 76 வயது : 42 பாலினம் : பெண் Photo is available	517 NNE0052423 பெயர் : உஷா - கணவர் பெயர்: ரமேஷ் - வீட்டு எண் : 77 வயது : 41 பாலினம் : பெண் Photo is available
518 NNE2133254 பெயர் : கலாஈசந்த்ரந தந்தையின் பெயர்: சந்திரசேகர் வீட்டு எண் : 242 வயது : 24 பாலினம் : ஆண் Photo is available	519 NNE0052340 பெயர் : பாரதிதேவி செல்வராஜ் கணவர் பெயர்: செல்வராஜ் - வீட்டு எண் : 252 வயது : 54 பாலினம் : பெண் Photo is available	520 NNE2031250 பெயர் : நிலவழகி தந்தையின் பெயர்: செல்வராஜ் வீட்டு எண் : 252 வயது : 26 பாலினம் : பெண் Photo is available
521 NNE2087583 பெயர் : நிலவழகன் தந்தையின் பெயர்: செல்வராஜ் வீட்டு எண் : 252 வயது : 23 பாலினம் : ஆண் Photo is available	522 NNE2031185 பெயர் : நித்யஸ்ரீ தந்தையின் பெயர்: செல்வராஜ் வீட்டு எண் : 252/4 வயது : 25 பாலினம் : பெண் Photo is available	523 NNE0590075 பெயர் : உமாராணி - கணவர் பெயர்: கார்த்திக் - வீட்டு எண் : 256 வயது : 37 பாலினம் : பெண் Photo is available
524 NNE0052373 பெயர் : ஸ்ரீதர் - தந்தையின் பெயர்: சாமிஅய்யா - வீட்டு எண் : 275 வயது : 40 பாலினம் : ஆண் Photo is available	525 NNE2351187 பெயர் : கனிஷ்கா தந்தையின் பெயர்: ரெங்கராஜ் வீட்டு எண் : 279 வயது : 19 பாலினம் : பெண் Photo is available	526 NNE0052282 பெயர் : சுகந்தி - கணவர் பெயர்: சரவணன் - வீட்டு எண் : 298 வயது : 41 பாலினம் : பெண் Photo is available
527 NNE0052217 பெயர் : பாக்கியராஜ் - தந்தையின் பெயர்: ஆறுமுகம் - வீட்டு எண் : 336 வயது : 45 பாலினம் : ஆண் Photo is available	528 NNE0256610 பெயர் : கனிமொழி - கணவர் பெயர்: பாக்கியராஜ் - வீட்டு எண் : 336 வயது : 35 பாலினம் : பெண் Photo is available	529 NNE2087849 பெயர் : விக்னேஷ் தந்தையின் பெயர்: ஜெயராமன் வீட்டு எண் : 337 வயது : 29 பாலினம் : ஆண் Photo is available
530 NNE2087823 பெயர் : விஜய் தந்தையின் பெயர்: ஜெயராமன் வீட்டு எண் : 337 வயது : 27 பாலினம் : ஆண் Photo is available	531 NNE2087864 பெயர் : பூஜா தந்தையின் பெயர்: ஜெயராமன் வீட்டு எண் : 337 வயது : 23 பாலினம் : பெண் Photo is available	532 NNE0390534 பெயர் : ஜான்சிராணி - கணவர் பெயர்: சதீஸ்குமார் - வீட்டு எண் : 338 வயது : 38 பாலினம் : பெண் Photo is available

533 NNE0052266 பெயர் : சதீஷ்குமார் - தந்தையின் பெயர்: வேலாயுதம் - வீட்டு எண் : 338 வயது : 37 பாலினம் : ஆண் Photo is available	534 NNE0473348 பெயர் : சுரேஷ்குமார் - தந்தையின் பெயர்: கிருஷ்ணமூர்த்தி - வீட்டு எண் : 340 வயது : 41 பாலினம் : ஆண் Photo is available	535 NNE0473355 பெயர் : வணிதா - கணவர் பெயர்: சுரேஷ்குமார் - வீட்டு எண் : 340 வயது : 35 பாலினம் : பெண் Photo is available
536 NNE0473330 பெயர் : பவ்யா - கணவர் பெயர்: ரமேஷ்குமார் - வீட்டு எண் : 340 வயது : 35 பாலினம் : பெண் Photo is available	537 NNE0142125 பெயர் : இளஞ்சோழன் - தந்தையின் பெயர்: தர்மராஜ் - வீட்டு எண் : 342 வயது : 43 பாலினம் : ஆண் Photo is available	538 NNE0142117 பெயர் : எழில்தேவன் - தந்தையின் பெயர்: தர்மராஜ் - வீட்டு எண் : 342 வயது : 39 பாலினம் : ஆண் Photo is available
539 NNE1580943 பெயர் : சுந்தராம்பாள் - கணவர் பெயர்: அழகிரிசாமி - வீட்டு எண் : 343 வயது : 83 பாலினம் : பெண் Photo is available	540 NNE0052456 பெயர் : ஜெகதீசன் - தந்தையின் பெயர்: மதியழகன் - வீட்டு எண் : 343 வயது : 38 பாலினம் : ஆண் Photo is available	541 NNE0052225 பெயர் : அருண்தேவன் - தந்தையின் பெயர்: மெஞ்ஞானத்தேவன் - வீட்டு எண் : 343 வயது : 37 பாலினம் : ஆண் Photo is available
542 NNE0679829 பெயர் : புவனேஷ்வரி - கணவர் பெயர்: அருண்தேவன் - வீட்டு எண் : 343 வயது : 37 பாலினம் : பெண் Photo is available	543 NNE0256388 பெயர் : தர்மதேவன் - தந்தையின் பெயர்: மெஞ்ஞானதேவன் - வீட்டு எண் : 343 வயது : 35 பாலினம் : ஆண் Photo is available	544 NNE2304186 பெயர் : கலைச்செல்வன் ச தந்தையின் பெயர்: சந்திரசேகர் அ வீட்டு எண் : 343 வயது : 21 பாலினம் : ஆண் Photo is available
545 NNE0390393 பெயர் : சந்திரசேகர் - தந்தையின் பெயர்: அழகர்சாமி - வீட்டு எண் : 343A வயது : 53 பாலினம் : ஆண் Photo is available	546 NNE0390385 பெயர் : செல்வகலைவாணி - கணவர் பெயர்: சந்திரசேகர் - வீட்டு எண் : 343A வயது : 46 பாலினம் : பெண் Photo is available	547 FFS1234335 பெயர் : மௌனேஸ்வரி - கணவர் பெயர்: கலியராஜ் - வீட்டு எண் : 344 வயது : 69 பாலினம் : பெண் Photo is available
548 FFS1234376 பெயர் : அனந்தராஜ் - தந்தையின் பெயர்: கலியராஜ் - வீட்டு எண் : 344 வயது : 51 பாலினம் : ஆண் Photo is available	549 NNE0052274 பெயர் : மாதவன் - தந்தையின் பெயர்: கலியராசு - வீட்டு எண் : 344 வயது : 45 பாலினம் : ஆண் Photo is available	550 NNE1580950 பெயர் : சிவராமலிங்கமூர்த்தி - தந்தையின் பெயர்: செல்லபெருமாள் - வீட்டு எண் : 345 வயது : 67 பாலினம் : ஆண் Photo is available
551 NNE1580968 பெயர் : தாமரைச்செல்வி - கணவர் பெயர்: சிவராமலிங்கமூர்த்தி - வீட்டு எண் : 345 வயது : 59 பாலினம் : பெண் Photo is available	552 NNE0052233 பெயர் : ஜெயசீலன் - தந்தையின் பெயர்: சிவராமலிங்கமூர்த்தி - வீட்டு எண் : 345 வயது : 39 பாலினம் : ஆண் Photo is available	553 NNE2128106 பெயர் : கலைவாணி கணவர் பெயர்: பூபாலன் வீட்டு எண் : 345 வயது : 35 பாலினம் : பெண் Photo is available
554 NNE1580976 பெயர் : நாகராசன் - தந்தையின் பெயர்: சின்னையன் - வீட்டு எண் : 346 வயது : 66 பாலினம் : ஆண் Photo is available	555 NNE1580984 பெயர் : கலையரசி - கணவர் பெயர்: நாகராசன் - வீட்டு எண் : 346 வயது : 59 பாலினம் : பெண் Photo is available	556 NNE1143296 பெயர் : ராஜகுமாரி தந்தையின் பெயர்: நாகராஜன் வீட்டு எண் : 346 வயது : 26 பாலினம் : பெண் Photo is available
557 NNE2087526 பெயர் : சுதர்சன் தந்தையின் பெயர்: நாகராஜன் வீட்டு எண் : 346 வயது : 25 பாலினம் : ஆண் Photo is available	558 NNE2341113 பெயர் : காவியா தந்தையின் பெயர்: நாகராஜன் வீட்டு எண் : 347 வயது : 21 பாலினம் : பெண் Photo is available	559 NNE0052241 பெயர் : தமிழரசி - கணவர் பெயர்: குணசீலன் - வீட்டு எண் : 348 வயது : 59 பாலினம் : பெண் Photo is available
560 FFS1727700 பெயர் : பிரபாகரன் - தந்தையின் பெயர்: குணசீலன் - வீட்டு எண் : 348 வயது : 45 பாலினம் : ஆண் Photo is available	561 FFS1727718 பெயர் : பிரகாஷ் - தந்தையின் பெயர்: குணசீலன் - வீட்டு எண் : 348 வயது : 42 பாலினம் : ஆண் Photo is available	562 NNE1075571 பெயர் : கோகிலா - கணவர் பெயர்: பிரகாஷ் - வீட்டு எண் : 348 வயது : 40 பாலினம் : பெண் Photo is available

563 NNE1581016 பெயர் : தங்கமணி - தந்தையின் பெயர்: ராஜாங்கம் - வீட்டு எண் : 350 வயது : 79 பாலினம் : ஆண் Photo is available	564 NNE1581024 பெயர் : ஜெயராணி - கணவர் பெயர்: தங்கமணி - வீட்டு எண் : 350 வயது : 69 பாலினம் : பெண் Photo is available	565 NNE1581032 பெயர் : சீனிவாசன் - தந்தையின் பெயர்: தங்கமணி - வீட்டு எண் : 350 வயது : 51 பாலினம் : ஆண் Photo is available
566 NNE1581040 பெயர் : சத்தியா - கணவர் பெயர்: சீனிவாசன் - வீட்டு எண் : 350 வயது : 49 பாலினம் : பெண் Photo is available	567 NNE1581065 பெயர் : பானுமதி - கணவர் பெயர்: ராதா - வீட்டு எண் : 351 வயது : 69 பாலினம் : பெண் Photo is available	568 FFS6579973 பெயர் : சரவணன் - தந்தையின் பெயர்: ராதா - வீட்டு எண் : 351 வயது : 46 பாலினம் : ஆண் Photo is available
569 NNE0052506 பெயர் : ரெமிளா - கணவர் பெயர்: வினயாகமூர்த்தி - வீட்டு எண் : 351 வயது : 40 பாலினம் : பெண் Photo is available	570 NNE0052621 பெயர் : வினோத்குமார் - தந்தையின் பெயர்: ராதா - வீட்டு எண் : 351 வயது : 37 பாலினம் : ஆண் Photo is available	571 NNE1581081 பெயர் : பூங்கோதை - கணவர் பெயர்: யமர்சிங் - வீட்டு எண் : 352 வயது : 69 பாலினம் : பெண் Photo is available
572 NNE0256552 பெயர் : புருஷோத்தமன் - தந்தையின் பெயர்: யமர்சிங் - வீட்டு எண் : 352 வயது : 42 பாலினம் : ஆண் Photo is available	573 NNE0052480 பெயர் : கார்த்திக் - தந்தையின் பெயர்: குழந்தைவேலு - வீட்டு எண் : 353 வயது : 39 பாலினம் : ஆண் Photo is available	574 NNE1581107 பெயர் : ரவிச்சந்திரன் - தந்தையின் பெயர்: கதிர்வேல் - வீட்டு எண் : 354 வயது : 58 பாலினம் : ஆண் Photo is available
575 NNE1581115 பெயர் : சித்ரா - கணவர் பெயர்: ரவிச்சந்திரன் - வீட்டு எண் : 354 வயது : 53 பாலினம் : பெண் Photo is available	576 NNE0679928 பெயர் : விக்னேஷ்வரன் - தந்தையின் பெயர்: ரவிச்சந்திரன் - வீட்டு எண் : 354 வயது : 30 பாலினம் : ஆண் Photo is available	577 NNE2087567 பெயர் : தரணி தந்தையின் பெயர்: அண்ணாதுரை வீட்டு எண் : 355 வயது : 23 பாலினம் : பெண் Photo is available
578 NNE1581149 பெயர் : கஸ்தூரி - கணவர் பெயர்: காமராசு - வீட்டு எண் : 356 வயது : 56 பாலினம் : பெண் Photo is available	579 NNE0052498 பெயர் : அன்பரசன் - தந்தையின் பெயர்: காமராஜ் - வீட்டு எண் : 356 வயது : 38 பாலினம் : ஆண் Photo is available	580 NNE0390518 பெயர் : சிலம்பரசன் - தந்தையின் பெயர்: காமராஜ் - வீட்டு எண் : 356 வயது : 35 பாலினம் : ஆண் Photo is available
581 NNE1581164 பெயர் : முனியய்யா - தந்தையின் பெயர்: குப்புசாமி - வீட்டு எண் : 357 வயது : 68 பாலினம் : ஆண் Photo is available	582 NNE1581172 பெயர் : நீலாவதி - கணவர் பெயர்: முனியய்யா - வீட்டு எண் : 357 வயது : 61 பாலினம் : பெண் Photo is available	583 NNE1581180 பெயர் : குமார் - தந்தையின் பெயர்: குப்புசாமி - வீட்டு எண் : 357 வயது : 60 பாலினம் : ஆண் Photo is available
584 FFS6559850 பெயர் : முருகேசன் - தந்தையின் பெயர்: முனியப்பா - வீட்டு எண் : 357 வயது : 47 பாலினம் : ஆண் Photo is available	585 NNE2341147 பெயர் : விஜயகுமாரி தந்தையின் பெயர்: குமார் வீட்டு எண் : 357 வயது : 22 பாலினம் : பெண் Photo is available	586 NNE1581198 பெயர் : பூமாதேவி - கணவர் பெயர்: தியாகராசன் - வீட்டு எண் : 358 வயது : 72 பாலினம் : பெண் Photo is available
587 NNE0473413 பெயர் : சுரேஷ் - தந்தையின் பெயர்: தியாகராஜன் - வீட்டு எண் : 358 வயது : 49 பாலினம் : ஆண் Photo is available	588 NNE0052183 பெயர் : அமுதா - கணவர் பெயர்: ரமேஷ் - வீட்டு எண் : 358 வயது : 46 பாலினம் : பெண் Photo is available	589 NNE0052563 பெயர் : மகேஷ் - தந்தையின் பெயர்: தியாகராஜன் - வீட்டு எண் : 358 வயது : 44 பாலினம் : ஆண் Photo is available
590 FFS6579981 பெயர் : ரமேஷ் - தந்தையின் பெயர்: தியாகராஜன் - வீட்டு எண் : 358 வயது : 44 பாலினம் : ஆண் Photo is available	591 NNE2274710 பெயர் : அபிநயா தந்தையின் பெயர்: சுரேஷ் வீட்டு எண் : 358/1 வயது : 22 பாலினம் : பெண் Photo is available	592 FFS6579999 பெயர் : சுரேஷ் குமார் தந்தையின் பெயர்: அய்யாவு - வீட்டு எண் : 359 வயது : 49 பாலினம் : ஆண் Photo is available

593 FFS6580005 பெயர் : ராதிகா - கணவர் பெயர்: சுரேஸ் - வீட்டு எண் : 359 வயது : 44 பாலினம் : பெண் Photo is available	594 NNE1581206 பெயர் : ராணி - தந்தையின் பெயர்: பெரிசாமி - வீட்டு எண் : 360 வயது : 64 பாலினம் : பெண் Photo is available	595 NNE1581214 பெயர் : செல்வகுமார் - தந்தையின் பெயர்: தட்சினாமூர்த்தி - வீட்டு எண் : 361 வயது : 55 பாலினம் : ஆண் Photo is available
596 NNE1581222 பெயர் : கிரிசா - கணவர் பெயர்: செல்வகுமார் - வீட்டு எண் : 361 வயது : 52 பாலினம் : பெண் Photo is available	597 NNE1581248 பெயர் : திருஞானம் - தந்தையின் பெயர்: பழனிச்சாமி - வீட்டு எண் : 362 வயது : 76 பாலினம் : ஆண் Photo is available	598 NNE1581255 பெயர் : ராசம்மாள் - கணவர் பெயர்: திருஞானம் - வீட்டு எண் : 362 வயது : 73 பாலினம் : பெண் Photo is available
599 NNE1581263 பெயர் : ரவிச்சந்திரன் - தந்தையின் பெயர்: தட்சினாமூர்த்தி - வீட்டு எண் : 362 வயது : 60 பாலினம் : ஆண் Photo is available	600 FFS6559868 பெயர் : லதா - கணவர் பெயர்: ரவிச்சந்திரன் - வீட்டு எண் : 362 வயது : 50 பாலினம் : பெண் Photo is available	601 FFS6559876 பெயர் : சரவணன் - தந்தையின் பெயர்: திருஞானம் - வீட்டு எண் : 362 வயது : 44 பாலினம் : ஆண் Photo is available
602 NNE0810432 பெயர் : விக்ரம் - தந்தையின் பெயர்: ரவிச்சந்திரன் - வீட்டு எண் : 362 வயது : 29 பாலினம் : ஆண் Photo is available	603 NNE1581271 பெயர் : பாப்பா - கணவர் பெயர்: புண்ணியமூர்த்தி - வீட்டு எண் : 364 வயது : 66 பாலினம் : பெண் Photo is available	604 NNE1581289 பெயர் : மகேந்திரன் - தந்தையின் பெயர்: புண்ணியமூர்த்தி - வீட்டு எண் : 364 வயது : 51 பாலினம் : ஆண் Photo is available
605 NNE0942086 பெயர் : யோகேஸ்வரி - தந்தையின் பெயர்: சுந்தர்ராஜன் - வீட்டு எண் : 364 வயது : 30 பாலினம் : பெண் Photo is available	606 NNE1581305 பெயர் : மதியழகன் - தந்தையின் பெயர்: குப்புசாமி - வீட்டு எண் : 366 வயது : 60 பாலினம் : ஆண் Photo is available	607 NNE1581313 பெயர் : பவானி - கணவர் பெயர்: மதியழகன் - வீட்டு எண் : 366 வயது : 55 பாலினம் : பெண் Photo is available
608 NNE1581339 பெயர் : ஜோதி - கணவர் பெயர்: புண்ணியமூர்த்தி - வீட்டு எண் : 366A வயது : 56 பாலினம் : பெண் Photo is available	609 NNE1581347 பெயர் : அறிவழகன் - தந்தையின் பெயர்: துளசிஜயா - வீட்டு எண் : 366A வயது : 51 பாலினம் : ஆண் Photo is available	610 NNE1581354 பெயர் : ரவிவர்மன் - தந்தையின் பெயர்: துளசிஜயா - வீட்டு எண் : 366A வயது : 49 பாலினம் : ஆண் Photo is available
611 FFS6580013 பெயர் : சசிகலா - கணவர் பெயர்: அறிவழகன் - வீட்டு எண் : 366A வயது : 45 பாலினம் : பெண் Photo is available	612 NNE1581362 பெயர் : புண்ணியமூர்த்தி - தந்தையின் பெயர்: பெரிசாமி - வீட்டு எண் : 367 வயது : 76 பாலினம் : ஆண் Photo is available	613 NNE1581370 பெயர் : கற்பகம் - கணவர் பெயர்: புண்ணியமூர்த்தி - வீட்டு எண் : 367 வயது : 66 பாலினம் : பெண் Photo is available
614 FFS6619845 பெயர் : சதீஸ் - தந்தையின் பெயர்: புண்ணியமுர்த்தி - வீட்டு எண் : 367 வயது : 44 பாலினம் : ஆண் Photo is available	615 NNE0932624 பெயர் : ஜெயலெட்சுமி - கணவர் பெயர்: சதீஷ் - வீட்டு எண் : 367 வயது : 41 பாலினம் : பெண் Photo is available	616 NNE0142174 பெயர் : சிவசங்கரி - தந்தையின் பெயர்: புண்ணியமூர்த்தி - வீட்டு எண் : 367 வயது : 38 பாலினம் : பெண் Photo is available
617 NNE1581396 பெயர் : சின்னையன் - தந்தையின் பெயர்: முனியாண்டி - வீட்டு எண் : 369 வயது : 79 பாலினம் : ஆண் Photo is available	618 NNE1581404 பெயர் : ரமேஷ் - தந்தையின் பெயர்: சின்னையன் - வீட்டு எண் : 369 வயது : 51 பாலினம் : ஆண் Photo is available	619 FFS6580021 பெயர் : உமாநாத் - தந்தையின் பெயர்: சிண்னையன் - வீட்டு எண் : 369 வயது : 45 பாலினம் : ஆண் Photo is available
# 620 FFS6580039 பெயர் : கோபிநாத் - தந்தையின் பெயர்: சிண்னையன் - வீட்டு எண் : 369 வயது : 44 பாலினம் : ஆண் Photo is available	621 NNE0473421 பெயர் : தமிழரிசி - கணவர் பெயர்: உமாநாத் - வீட்டு எண் : 369 வயது : 39 பாலினம் : பெண் Photo is available	622 NNE1581412 பெயர் : ராமநாதன் - தந்தையின் பெயர்: கோவிந்தசாமி - வீட்டு எண் : 370 வயது : 51 பாலினம் : ஆண் Photo is available

623 NNE1581420
பெயர் : புண்ணியமூர்த்தி -
தந்தையின் பெயர்: தங்கையன் -
வீட்டு எண் : 371
வயது : 81 பாலினம் : ஆண்
Photo is available

624 NNE1581438
பெயர் : தமிழ்மணி -
கணவர் பெயர்: புண்ணியமூர்த்தி -
வீட்டு எண் : 371
வயது : 79 பாலினம் : பெண்
Photo is available

625 FFS6580047
பெயர் : சசிகுமார் -
தந்தையின் பெயர்: புண்ணியமூர்த்தி -
வீட்டு எண் : 371
வயது : 49 பாலினம் : ஆண்
Photo is available

626 NNE1581446
பெயர் : புஷ்பநாதன் -
தந்தையின் பெயர்: பெரிசாமி -
வீட்டு எண் : 372
வயது : 67 பாலினம் : ஆண்
Photo is available

627 NNE1581453
பெயர் : கிருஷ்ணமூர்த்தி -
தந்தையின் பெயர்: கோவிந்தசாமி -
வீட்டு எண் : 375
வயது : 56 பாலினம் : ஆண்
Photo is available

628 NNE1581461
பெயர் : வள்ளி -
கணவர் பெயர்: கிருஷ்ணமூர்த்தி -
வீட்டு எண் : 375
வயது : 53 பாலினம் : பெண்
Photo is available

629 NNE1581479
பெயர் : குணசேகரன் -
தந்தையின் பெயர்: கோவிந்தசாமி -
வீட்டு எண் : 375
வயது : 51 பாலினம் : ஆண்
Photo is available

630 NNE1581495
பெயர் : ராஜேந்திரன் -
தந்தையின் பெயர்: துளசிஜயா -
வீட்டு எண் : 376
வயது : 63 பாலினம் : ஆண்
Photo is available

631 NNE1581503
பெயர் : எழிலரசி -
கணவர் பெயர்: ராஜேந்திரன் -
வீட்டு எண் : 376
வயது : 58 பாலினம் : பெண்
Photo is available

632 NNE0052399
பெயர் : நதியா -
கணவர் பெயர்: ரவிவர்மன் -
வீட்டு எண் : 376
வயது : 43 பாலினம் : பெண்
Photo is available

633 NNE0052514
பெயர் : புகழேந்திரன் -
தந்தையின் பெயர்: புஷ்பநாதன் -
வீட்டு எண் : 376
வயது : 43 பாலினம் : ஆண்
Photo is available

634 NNE0473439
பெயர் : ஸ்ரீராம் -
தந்தையின் பெயர்: புண்ணியமூர்த்தி -
வீட்டு எண் : 376
வயது : 35 பாலினம் : ஆண்
Photo is available

635 NNE0810408
பெயர் : நிவேதா -
தந்தையின் பெயர்: ராஜேந்திரன் -
வீட்டு எண் : 376
வயது : 32 பாலினம் : பெண்
Photo is available

636 FFS6619852
பெயர் : மஞ்சுளா -
கணவர் பெயர்: கனகராஜ் -
வீட்டு எண் : 377
வயது : 51 பாலினம் : பெண்
Photo is available

637 FFS6559900
பெயர் : வரதமணிகண்டன் -
தந்தையின் பெயர்: சாரங்கபாணி -
வீட்டு எண் : 377
வயது : 44 பாலினம் : ஆண்
Photo is available

638 NNE1581511
பெயர் : கனகராஜ் -
தந்தையின் பெயர்: ரெங்கசாமி -
வீட்டு எண் : 379
வயது : 53 பாலினம் : ஆண்
Photo is available

639 FFS6619860
பெயர் : ரெங்கராஜ் -
தந்தையின் பெயர்: சுயபிரகாசம் -
வீட்டு எண் : 379
வயது : 47 பாலினம் : ஆண்
Photo is available

640 NNE0052522
பெயர் : சுதா -
கணவர் பெயர்: ரெங்கராஜ் -
வீட்டு எண் : 379
வயது : 42 பாலினம் : பெண்
Photo is available

641 NNE0052258
பெயர் : லெட்சுமணன் -
தந்தையின் பெயர்: கோதண்டபாணி -
வீட்டு எண் : 380
வயது : 39 பாலினம் : ஆண்
Photo is available

642 NNE1583780
பெயர் : மலர்க்கொடி -
கணவர் பெயர்: பழனியாண்டி -
வீட்டு எண் : 381
வயது : 67 பாலினம் : பெண்
Photo is available

643 NNE0473678
பெயர் : வினாயகமூர்த்தி -
தாயின் பெயர்: மலர்கொடி -
வீட்டு எண் : 381
வயது : 41 பாலினம் : ஆண்
Photo is available

644 NNE1583806
பெயர் : கென்னடி -
தந்தையின் பெயர்: கலியபெருமாள் -
வீட்டு எண் : 382
வயது : 58 பாலினம் : ஆண்
Photo is available

645 NNE1583814
பெயர் : அனுராதா -
கணவர் பெயர்: கென்னடி -
வீட்டு எண் : 382
வயது : 52 பாலினம் : பெண்
Photo is available

646 NNE1583822
பெயர் : பாஸ்கர் -
தந்தையின் பெயர்: கலியபெருமாள் -
வீட்டு எண் : 382
வயது : 51 பாலினம் : ஆண்
Photo is available

647 NNE0473447
பெயர் : ராஜேஸ்வரி -
கணவர் பெயர்: பாஸ்கர் -
வீட்டு எண் : 382
வயது : 35 பாலினம் : பெண்
Photo is available

648 NNE0866160
பெயர் : வினோதினி -
தந்தையின் பெயர்: கென்னடி -
வீட்டு எண் : 382A
வயது : 31 பாலினம் : பெண்
Photo is available

649 NNE0810515
பெயர் : அசோக்குமார் -
தந்தையின் பெயர்: கென்னெடி -
வீட்டு எண் : 382A
வயது : 30 பாலினம் : ஆண்
Photo is available

650 NNE2087880
பெயர் : சுபாஷினி
தந்தையின் பெயர்: கென்னடி
வீட்டு எண் : 382ஏ
வயது : 26 பாலினம் : பெண்
Photo is available

651 NNE1583830
பெயர் : விஜயகுமார் -
தந்தையின் பெயர்: கலியபெருமாள் -
வீட்டு எண் : 383
வயது : 50 பாலினம் : ஆண்
Photo is available

652 NNE0256560
பெயர் : துர்காதேவி -
கணவர் பெயர்: விஜயகுமார் -
வீட்டு எண் : 383
வயது : 46 பாலினம் : பெண்
Photo is available

653 NNE2242170 பெயர் : கிஷ்யந்த் தந்தையின் பெயர்: விஜயகுமார் வீட்டு எண் : 383 வயது : 21 பாலினம் : ஆண் Photo is available	654 FFS6559918 பெயர் : இராஜமாணிக்கம் - தந்தையின் பெயர்: குருசாமி - வீட்டு எண் : 384 வயது : 62 பாலினம் : ஆண் Photo is available	655 NNE1583855 பெயர் : இந்திராகாந்தி - கணவர் பெயர்: ரவிச்சந்திரன் - வீட்டு எண் : 384 வயது : 56 பாலினம் : பெண் Photo is available
656 NNE0390450 பெயர் : கலைமணி - கணவர் பெயர்: கண்ணதாசன் - வீட்டு எண் : 384 வயது : 40 பாலினம் : பெண் Photo is available	657 NNE0390435 பெயர் : கண்ணதாசன் - தந்தையின் பெயர்: ரவி - வீட்டு எண் : 384 வயது : 37 பாலினம் : ஆண் Photo is available	658 NNE0810424 பெயர் : மாதவன் - தந்தையின் பெயர்: ரவிச்சந்திரன் - வீட்டு எண் : 384 வயது : 33 பாலினம் : ஆண் Photo is available
659 NNE2130722 பெயர் : மணிமாறன் தந்தையின் பெயர்: ராஜமாணிக்கம் வீட்டு எண் : 384 வயது : 27 பாலினம் : ஆண் Photo is available	660 NNE1583889 பெயர் : ராசேந்திரன் - தந்தையின் பெயர்: ராமசாமி - வீட்டு எண் : 385 வயது : 61 பாலினம் : ஆண் Photo is available	661 NNE1583897 பெயர் : மலர்மணி - கணவர் பெயர்: ராசேந்திரன் - வீட்டு எண் : 385 வயது : 55 பாலினம் : பெண் Photo is available
662 FFS6619878 பெயர் : ஸ்டெல்லாபுஷ்பராணி - கணவர் பெயர்: அண்ணாதுரை - வீட்டு எண் : 385 வயது : 49 பாலினம் : பெண் Photo is available	663 NNE1583905 பெயர் : மதியழகன் - தந்தையின் பெயர்: சிவசாமி - வீட்டு எண் : 387 வயது : 61 பாலினம் : ஆண் Photo is available	664 NNE1583913 பெயர் : தேன்மொழி - கணவர் பெயர்: மதியழகன் - வீட்டு எண் : 387 வயது : 61 பாலினம் : பெண் Photo is available
665 NNE1583921 பெயர் : வாலாம்பாள் - கணவர் பெயர்: குணசேகரன் - வீட்டு எண் : 388 வயது : 61 பாலினம் : பெண் Photo is available	666 NNE0142133 பெயர் : கௌதமன் - தந்தையின் பெயர்: குணசேகரன் - வீட்டு எண் : 388 வயது : 43 பாலினம் : ஆண் Photo is available	667 NNE0052613 பெயர் : விக்ரமன் - தந்தையின் பெயர்: குணசேகரன் - வீட்டு எண் : 388 வயது : 39 பாலினம் : ஆண் Photo is available
668 NNE0473462 பெயர் : ஜமுனா - தந்தையின் பெயர்: கௌதமன் - வீட்டு எண் : 388 வயது : 39 பாலினம் : பெண் Photo is available	669 NNE1583939 பெயர் : சந்திரன் - தந்தையின் பெயர்: தங்கராசு - வீட்டு எண் : 389 வயது : 61 பாலினம் : ஆண் Photo is available	670 NNE0052407 பெயர் : மணிமாறன் - தந்தையின் பெயர்: கோவிந்தசாமி - வீட்டு எண் : 389 வயது : 45 பாலினம் : ஆண் Photo is available
671 NNE0123653 பெயர் : மகேஸ்வரி - தந்தையின் பெயர்: மணிமாறன் - வீட்டு எண் : 389 வயது : 36 பாலினம் : பெண் Photo is available	672 NNE0341404 பெயர் : சதீஷ்குமார் - தந்தையின் பெயர்: சந்துரு - வீட்டு எண் : 389 வயது : 33 பாலினம் : ஆண் Photo is available	673 NNE2133791 பெயர் : சரண்யா கணவர் பெயர்: சதீஷ்குமார் வீட்டு எண் : 389 வயது : 29 பாலினம் : பெண் Photo is available
674 NNE1583954 பெயர் : அன்புமூர்த்தி - தந்தையின் பெயர்: கதிர்வேல் - வீட்டு எண் : 390 வயது : 54 பாலினம் : ஆண் Photo is available	675 FFS6559926 பெயர் : கண்ணகி - கணவர் பெயர்: அன்புமுர்த்தி - வீட்டு எண் : 390 வயது : 49 பாலினம் : பெண் Photo is available	676 NNE1583988 பெயர் : பாண்டியன் - தந்தையின் பெயர்: சுப்பிரமணியன் - வீட்டு எண் : 391 வயது : 61 பாலினம் : ஆண் Photo is available
677 NNE1583996 பெயர் : தாமரைச்செல்வி - கணவர் பெயர்: பாண்டியன் - வீட்டு எண் : 391 வயது : 56 பாலினம் : பெண் Photo is available	678 NNE1584010 பெயர் : காந்திமதி - கணவர் பெயர்: பிச்சையன் - வீட்டு எண் : 392 வயது : 68 பாலினம் : பெண் Photo is available	679 NNE1584028 பெயர் : தமிழ்செல்வி - கணவர் பெயர்: பிச்சையன் - வீட்டு எண் : 392 வயது : 53 பாலினம் : பெண் Photo is available
680 NNE0810382 பெயர் : கௌரி - கணவர் பெயர்: சிவாஜிராஜன் - வீட்டு எண் : 392 வயது : 31 பாலினம் : பெண் Photo is available	681 NNE0932574 பெயர் : கௌசல்யா - கணவர் பெயர்: செந்தில் ராஜன் - வீட்டு எண் : 392A வயது : 31 பாலினம் : பெண் Photo is available	682 NNE1584036 பெயர் : மகேந்திரன் - தந்தையின் பெயர்: சுப்பிரமணியன் - வீட்டு எண் : 393 வயது : 53 பாலினம் : ஆண் Photo is available

683 NNE1584044 பெயர் : கோவிந்தசாமி - தந்தையின் பெயர்: ரத்தினம் - வீட்டு எண் : 394 வயது : 91 பாலினம் : ஆண் Photo is available	684 NNE1584051 பெயர் : சரோசா - கணவர் பெயர்: கோவிந்தசாமி - வீட்டு எண் : 394 வயது : 86 பாலினம் : பெண் Photo is available	685 NNE1584069 பெயர் : செல்வராசு - தந்தையின் பெயர்: கோவிந்தசாமி - வீட்டு எண் : 394 வயது : 58 பாலினம் : ஆண் Photo is available
# 686 NNE1584077 பெயர் : இன்பராஜு கோவிந்தசாமி தந்தையின் பெயர்: கோவிந்தசாமி - வீட்டு எண் : 394 வயது : 53 பாலினம் : ஆண் Photo is available	687 NNE1584085 பெயர் : முருகேசன் - தந்தையின் பெயர்: கோவிந்தசாமி - வீட்டு எண் : 394 வயது : 51 பாலினம் : ஆண் Photo is available	688 NNE1584093 பெயர் : உத்திராபதி - தந்தையின் பெயர்: கோவிந்தசாமி - வீட்டு எண் : 395 வயது : 63 பாலினம் : ஆண் Photo is available
689 NNE1584101 பெயர் : அஞ்சம்மாள் - கணவர் பெயர்: உத்திராபதி - வீட்டு எண் : 395 வயது : 61 பாலினம் : பெண் Photo is available	690 NNE0341362 பெயர் : சதிஸ்குமார் - தந்தையின் பெயர்: உத்திராபதி - வீட்டு எண் : 395 வயது : 35 பாலினம் : ஆண் Photo is available	691 NNE2087542 பெயர் : சந்தோஷ் பாபு தந்தையின் பெயர்: உத்திராபதி வீட்டு எண் : 395 வயது : 33 பாலினம் : ஆண் Photo is available
692 NNE2170876 பெயர் : ரேவதி கணவர் பெயர்: சந்தோஷ் பாபு வீட்டு எண் : 395 வயது : 28 பாலினம் : பெண் Photo is available	693 NNE1584127 பெயர் : மருதமுத்து - தந்தையின் பெயர்: நாராயணன் - வீட்டு எண் : 397 வயது : 80 பாலினம் : ஆண் Photo is available	694 NNE1584135 பெயர் : ஆயிராசு - தந்தையின் பெயர்: மருதமுத்து - வீட்டு எண் : 397 வயது : 76 பாலினம் : பெண் Photo is available
695 NNE1584143 பெயர் : லோகநாதன் - தந்தையின் பெயர்: ஜெகநாதன் - வீட்டு எண் : 398 வயது : 63 பாலினம் : ஆண் Photo is available	696 NNE1584150 பெயர் : மாலதி - கணவர் பெயர்: லோகநாதன் - வீட்டு எண் : 398 வயது : 57 பாலினம் : பெண் Photo is available	697 NNE0142190 பெயர் : அமலா - தந்தையின் பெயர்: லோகநாதன் - வீட்டு எண் : 398 வயது : 38 பாலினம் : பெண் Photo is available
698 NNE0390427 பெயர் : கிருபாகரன் லோகநாதன் தந்தையின் பெயர்: லோகநாதன் - வீட்டு எண் : 398 வயது : 36 பாலினம் : ஆண் Photo is available	699 RRN0514133 பெயர் : சத்தியரோஜா - தந்தையின் பெயர்: சத்தியமூர்த்தி - வீட்டு எண் : 398 வயது : 33 பாலினம் : பெண் Photo is available	700 NNE0679944 பெயர் : அரவிந்த் - தந்தையின் பெயர்: லோகநாதன் - வீட்டு எண் : 398 வயது : 30 பாலினம் : ஆண் Photo is available
701 NNE2087625 பெயர் : முகேஷ் தாயின் பெயர்: பரிமளா வீட்டு எண் : 399 வயது : 23 பாலினம் : ஆண் Photo is available	702 NNE2242006 பெயர் : யோகேஷ் தந்தையின் பெயர்: முகேஷ் வீட்டு எண் : 399 வயது : 22 பாலினம் : பெண் Photo is available	703 NNE1584184 பெயர் : வனசுந்தரி - கணவர் பெயர்: கலியபெருமாள் - வீட்டு எண் : 400 வயது : 67 பாலினம் : பெண் Photo is available
704 NNE1584192 பெயர் : குமார் - தந்தையின் பெயர்: கலியபெருமாள் - வீட்டு எண் : 400 வயது : 54 பாலினம் : ஆண் Photo is available	705 FFS6559942 பெயர் : வெண்ணிலா - கணவர் பெயர்: குமார் - வீட்டு எண் : 400 வயது : 48 பாலினம் : பெண் Photo is available	706 NNE1584200 பெயர் : தனபாக்கியம் - கணவர் பெயர்: நடேசன் - வீட்டு எண் : 402 வயது : 86 பாலினம் : பெண் Photo is available
707 NNE1584218 பெயர் : புண்ணியமூர்த்தி - தந்தையின் பெயர்: நடேசன் - வீட்டு எண் : 402 வயது : 71 பாலினம் : ஆண் Photo is available	708 NNE1584226 பெயர் : சுசீலா - கணவர் பெயர்: புண்ணியமூர்த்தி - வீட்டு எண் : 402 வயது : 66 பாலினம் : பெண் Photo is available	709 NNE0052357 பெயர் : புகழேந்திரன் - தந்தையின் பெயர்: புண்ணியமூர்த்தி - வீட்டு எண் : 402 வயது : 40 பாலினம் : ஆண் Photo is available
710 NNE1584242 பெயர் : சகுந்தலா - கணவர் பெயர்: பிச்சையன் - வீட்டு எண் : 403 வயது : 58 பாலினம் : பெண் Photo is available	711 NNE0390492 பெயர் : பிரகாஷ் - தந்தையின் பெயர்: பிச்சையன் - வீட்டு எண் : 403 வயது : 36 பாலினம் : ஆண் Photo is available	712 NNE0679696 பெயர் : நதியா - கணவர் பெயர்: புகழேந்திரன் - வீட்டு எண் : 403 வயது : 34 பாலினம் : பெண் Photo is available

713 NNE2170843 பெயர் : தேன்மொழி கணவர் பெயர்: பிரகாஷ் வீட்டு எண் : 403/66ஏ வயது : 36 பாலினம் : பெண் Photo is available	714 NNE1584259 பெயர் : வரதராஜன் - தந்தையின் பெயர்: ரகுபதி - வீட்டு எண் : 404 வயது : 66 பாலினம் : ஆண் Photo is available	715 NNE1584267 பெயர் : விஜயலட்சுமி - கணவர் பெயர்: வரதராஜன் - வீட்டு எண் : 404 வயது : 57 பாலினம் : பெண் Photo is available
716 NNE0390468 பெயர் : தமிழழகன் - தந்தையின் பெயர்: வரதராஜன் - வீட்டு எண் : 404 வயது : 33 பாலினம் : ஆண் Photo is available	717 NNE2133270 பெயர் : அஜய் கிஷோர் தந்தையின் பெயர்: செல்வா குமார் வீட்டு எண் : 404 வயது : 24 பாலினம் : ஆண் Photo is available	718 NNE1584275 பெயர் : ரவிச்சந்திரன் - தந்தையின் பெயர்: கைலாசம் - வீட்டு எண் : 406 வயது : 58 பாலினம் : ஆண் Photo is available
719 NNE1584283 பெயர் : லதா - கணவர் பெயர்: ரவிச்சந்திரன் - வீட்டு எண் : 406 வயது : 53 பாலினம் : பெண் Photo is available	720 FFS1234061 பெயர் : தனலெட்சுமி - தந்தையின் பெயர்: ராஜராஜன் - வீட்டு எண் : 408 வயது : 43 பாலினம் : பெண் Photo is available	721 NNE1584309 பெயர் : மலர்க்கொடி - கணவர் பெயர்: வாசு - வீட்டு எண் : 409 வயது : 57 பாலினம் : பெண் Photo is available
722 FFS6559975 பெயர் : கண்ணகி - தந்தையின் பெயர்: வாசு - வீட்டு எண் : 409 வயது : 43 பாலினம் : பெண் Photo is available	723 NNE1584317 பெயர் : அஞ்சலை - கணவர் பெயர்: கைலாசம் - வீட்டு எண் : 410 வயது : 79 பாலினம் : பெண் Photo is available	724 NNE1584325 பெயர் : திருஞானம் - தந்தையின் பெயர்: கோவிந்தசாமி - வீட்டு எண் : 410 வயது : 77 பாலினம் : ஆண் Photo is available
725 NNE1584333 பெயர் : கங்காதரன் - தந்தையின் பெயர்: தங்கையன் - வீட்டு எண் : 410 வயது : 67 பாலினம் : ஆண் Photo is available	726 FFS0884726 பெயர் : ராஜராஜன் - தந்தையின் பெயர்: கைலாசம் - வீட்டு எண் : 410 வயது : 55 பாலினம் : ஆண் Photo is available	727 NNE1584341 பெயர் : சந்திரா - கணவர் பெயர்: கங்காதரன் - வீட்டு எண் : 410 வயது : 52 பாலினம் : பெண் Photo is available
728 NNE0052365 பெயர் : சுபத்ரா கணவர் பெயர்: லோகநாதன் - வீட்டு எண் : 410 வயது : 40 பாலினம் : பெண் Photo is available	729 NNE0052530 பெயர் : வினோத்குமார் - தந்தையின் பெயர்: கெங்காதரன் - வீட்டு எண் : 410 வயது : 37 பாலினம் : ஆண் Photo is available	730 NNE2241982 பெயர் : இனியவன் தந்தையின் பெயர்: ராஜராஜன் வீட்டு எண் : 410 வயது : 25 பாலினம் : ஆண் Photo is available
731 NNE2242097 பெயர் : ராஜசூர்யா தந்தையின் பெயர்: ராஜராஜன் வீட்டு எண் : 410 வயது : 22 பாலினம் : ஆண் Photo is available	732 NNE2313310 பெயர் : தந்தையின் பெயர்: லோகநாதன் வீட்டு எண் : 410 வயது : 20 பாலினம் : ஆண் Photo is available	733 NNE2404663 பெயர் : இனியன் தந்தையின் பெயர்: ராஜராஜன் வீட்டு எண் : 410 வயது : 20 பாலினம் : ஆண் Photo is available
734 NNE1584358 பெயர் : அமர்சிங் - தந்தையின் பெயர்: சுக்கிரன் - வீட்டு எண் : 411 வயது : 59 பாலினம் : ஆண் Photo is available	735 NNE1584366 பெயர் : செல்வி - கணவர் பெயர்: அமர்சிங் - வீட்டு எண் : 411 வயது : 56 பாலினம் : பெண் Photo is available	736 NNE0142182 பெயர் : இந்திராகாந்தி - தந்தையின் பெயர்: உலகநாதன் - வீட்டு எண் : 412 வயது : 39 பாலினம் : பெண் Photo is available
737 NNE1584382 பெயர் : பாஸ்கர் - தந்தையின் பெயர்: வேலு - வீட்டு எண் : 413 வயது : 52 பாலினம் : ஆண் Photo is available	738 NNE1584390 பெயர் : தர்மராசு - தந்தையின் பெயர்: சாமிஅய்யா - வீட்டு எண் : 414 வயது : 77 பாலினம் : ஆண் Photo is available	739 NNE1584408 பெயர் : மூக்காயி - கணவர் பெயர்: தர்மராசு - வீட்டு எண் : 414 வயது : 65 பாலினம் : பெண் Photo is available
740 NNE1584424 பெயர் : சிவக்குமார் - தந்தையின் பெயர்: தர்மராசு - வீட்டு எண் : 414 வயது : 49 பாலினம் : ஆண் Photo is available	741 NNE0473470 பெயர் : மேனகா - கணவர் பெயர்: ராஜேந்திரன் - வீட்டு எண் : 414 வயது : 32 பாலினம் : பெண் Photo is available	742 NNE1584432 பெயர் : தேசிங்கு - தந்தையின் பெயர்: கலியபெருமாள் - வீட்டு எண் : 415 வயது : 74 பாலினம் : ஆண் Photo is available

743 NNE2242055
பெயர் : சசிகலா
கணவர் பெயர்: இளவரசன்
வீட்டு எண் : 415
வயது : 26 பாலினம் : பெண்
Photo is available

744 NNE1584457
பெயர் : மனோன்மணி -
கணவர் பெயர்: பழனிசாமி -
வீட்டு எண் : 416
வயது : 55 பாலினம் : பெண்
Photo is available

745 NNE1584465
பெயர் : மகேந்திரன் -
தந்தையின் பெயர்: முனியப்பன் -
வீட்டு எண் : 417
வயது : 61 பாலினம் : ஆண்
Photo is available

746 NNE1584473
பெயர் : புஷ்பநாதன் -
தந்தையின் பெயர்: முனியப்பன் -
வீட்டு எண் : 417
வயது : 57 பாலினம் : ஆண்
Photo is available

747 NNE1584481
பெயர் : பரணிதேவி -
கணவர் பெயர்: மகேந்திரன் -
வீட்டு எண் : 417
வயது : 56 பாலினம் : பெண்
Photo is available

748 NNE2341055
பெயர் : மதுமித்ரா
தந்தையின் பெயர்: புஷ்பநாதன்
வீட்டு எண் : 417
வயது : 22 பாலினம் : பெண்
Photo is available

749 NNE2340909
பெயர் : முனியப்பன்
தந்தையின் பெயர்: புஷ்பநாதன்
வீட்டு எண் : 417
வயது : 20 பாலினம் : ஆண்
Photo is available

750 NNE1584499
பெயர் : தினகரன் -
தந்தையின் பெயர்: கோவிந்தசாமி -
வீட்டு எண் : 418
வயது : 72 பாலினம் : ஆண்
Photo is available

751 NNE1584507
பெயர் : சுமித்ரா -
கணவர் பெயர்: தினகரன் -
வீட்டு எண் : 418
வயது : 55 பாலினம் : பெண்
Photo is available

752 NNE1584515
பெயர் : சந்திரசேகரன் -
தந்தையின் பெயர்: சுந்தர்ராசன் -
வீட்டு எண் : 420
வயது : 72 பாலினம் : ஆண்
Photo is available

753 NNE1584523
பெயர் : சின்னமணி -
கணவர் பெயர்: சந்திரசேகரன் -
வீட்டு எண் : 420
வயது : 65 பாலினம் : பெண்
Photo is available

754 NNE0679886
பெயர் : கவிதா -
கணவர் பெயர்: புருஷோத்தமன் -
வீட்டு எண் : 424
வயது : 39 பாலினம் : பெண்
Photo is available

755 NNE1112853
பெயர் : வனரோஜா
கணவர் பெயர்: கிருஷ்ணமூர்த்தி
வீட்டு எண் : 425
வயது : 40 பாலினம் : பெண்
Photo is available

756 NNE0341412
பெயர் : சிங்காரவேலன் -
தந்தையின் பெயர்: ரஜேந்திரன் -
வீட்டு எண் : 425
வயது : 33 பாலினம் : ஆண்
Photo is available

757 NNE0810374
பெயர் : ராஜேஸ்குமார் -
தந்தையின் பெயர்: ராஜேந்திரன் -
வீட்டு எண் : 425
வயது : 29 பாலினம் : ஆண்
Photo is available

758 NNE0052175
பெயர் : ராஜீவ்காந்தி -
தந்தையின் பெயர்: ராதா -
வீட்டு எண் : 426
வயது : 41 பாலினம் : ஆண்
Photo is available

759 NNE0208462
பெயர் : அருள்பிரசாந்த் -
தந்தையின் பெயர்: பிலவேந்திரன் -
வீட்டு எண் : 429
வயது : 34 பாலினம் : ஆண்
Photo is available

760 NNE0374314
பெயர் : தங்கம் -
தந்தையின் பெயர்: விவேகானந்தன் -
வீட்டு எண் : 429
வயது : 34 பாலினம் : பெண்
Photo is available

761 NNE0932558
பெயர் : பிரகதீஸ்வரி -
தந்தையின் பெயர்: பிலவேந்திரன் -
வீட்டு எண் : 429
வயது : 28 பாலினம் : பெண்
Photo is available

762 NNE0052472
பெயர் : கோசிமணி -
தந்தையின் பெயர்: தர்மலிங்கம் -
வீட்டு எண் : 436
வயது : 52 பாலினம் : ஆண்
Photo is available

763 NNE0052209
பெயர் : இந்திரா -
கணவர் பெயர்: கோசிமணி -
வீட்டு எண் : 436
வயது : 48 பாலினம் : பெண்
Photo is available

764 RQC0641993
பெயர் : கண்மணி -
தந்தையின் பெயர்: காமராஜ் -
வீட்டு எண் : 436
வயது : 35 பாலினம் : பெண்
Photo is available

765 NNE0397273
பெயர் : விஜயகுமாரி -
தந்தையின் பெயர்: கருப்பையன் -
வீட்டு எண் : 440
வயது : 33 பாலினம் : பெண்
Photo is available

766 NNE0341354
பெயர் : வினோத்குமார் -
தந்தையின் பெயர்: ஞானசேகரன் -
வீட்டு எண் : 442
வயது : 34 பாலினம் : ஆண்
Photo is available

767 NNE0341370
பெயர் : சசிகுமார் -
தந்தையின் பெயர்: ஞானசேகரன் -
வீட்டு எண் : 442
வயது : 33 பாலினம் : ஆண்
Photo is available

768 NNE0590091
பெயர் : அரவிந்த் ராஜ் -
தந்தையின் பெயர்: நாகையன் -
வீட்டு எண் : 445
வயது : 33 பாலினம் : ஆண்
Photo is available

769 NNE0052571
பெயர் : ஆனந்தவள்ளி -
கணவர் பெயர்: புஷ்பநாதன் -
வீட்டு எண் : 446
வயது : 48 பாலினம் : பெண்
Photo is available

770 NNE1584531
பெயர் : சைவராசன் -
தந்தையின் பெயர்: ரெங்கசாமி -
வீட்டு எண் : 455
வயது : 74 பாலினம் : ஆண்
Photo is available

771 NNE1584549
பெயர் : புஷ்பம் -
கணவர் பெயர்: சைவராசன் -
வீட்டு எண் : 455
வயது : 66 பாலினம் : பெண்
Photo is available

772 NNE2088219
பெயர் : காமாட்சி
கணவர் பெயர்: தமிழழகன்
வீட்டு எண் : 467
வயது : 35 பாலினம் : பெண்
Photo is available

773 NNE2242071 பெயர் : சரண்ராஜ் தந்தையின் பெயர்: சரவணன் வீட்டு எண் : 551 வயது : 22 பாலினம் : ஆண் Photo is available	774 NNE2242022 பெயர் : புவனேஸ்வரன் தந்தையின் பெயர்: சரவணன் வீட்டு எண் : 551 வயது : 21 பாலினம் : ஆண் Photo is available	# 775 NNE0052464 பெயர் : பேபி இன்பாராஜு கணவர் பெயர்: இன்பராஜ் - வீட்டு எண் : 652B வயது : 44 பாலினம் : பெண் Photo is available

776	5	NNE2422376	பெயர் : வைஷ்ணவி விஸ்வலிங்கம் தந்தையின் பெயர்: விஸ்வலிங்கம் வீட்டு எண் : 434 வயது : 21 பாலினம் : பெண்	Photo is available
777	7	NNE2427656	பெயர் : சித்ரா கணவர் பெயர்: ராமநாதன் வீட்டு எண் : 389/2 வயது : 47 பாலினம் : பெண்	Photo is available
778	6	NNE2428217	பெயர் : அப்துல்கரீம் தந்தையின் பெயர்: அல்லாபிச்சை வீட்டு எண் : 444 வயது : 56 பாலினம் : ஆண்	Photo is available
779	6	NNE2428241	பெயர் : பாத்திமாபீவி கணவர் பெயர்: அப்துல்கரீம் வீட்டு எண் : 444 வயது : 47 பாலினம் : பெண்	Photo is available
780	6	NNE2428316	பெயர் : மன்சூர்அலிகான் தந்தையின் பெயர்: அப்துல்கரீம் வீட்டு எண் : 444 வயது : 23 பாலினம் : ஆண்	Photo is available
781	7	NNE2428423	பெயர் : ஸ்ரீ பிரியதர்ஷினி தந்தையின் பெயர்: ரமேஷ் வீட்டு எண் : 358 வயது : 19 பாலினம் : பெண்	Photo is available
782	6	NNE2428464	பெயர் : புவனேஸ்வரி தந்தையின் பெயர்: கருப்பையன் வீட்டு எண் : 428 வயது : 18 பாலினம் : பெண்	Photo is available
783	7	NNE2433043	பெயர் : வெண்ணிலா ராஜமாணிக்கம் தந்தையின் பெயர்: ராஜமாணிக்கம் வீட்டு எண் : 384 வயது : 21 பாலினம் : பெண்	Photo is available
784	2	NNE2438356	பெயர் : தில்திர்மா பாஸ்கர் தந்தையின் பெயர்: பாஸ்கர் வீட்டு எண் : 330 வயது : 19 பாலினம் : ஆண்	Photo is available
785	7	NNE2438828	பெயர் : நிஷாந்தினி ஜெகதீசன் கணவர் பெயர்: ஜெகதீசன் ம வீட்டு எண் : 387 வயது : 34 பாலினம் : பெண்	Photo is available
786	4	NNE2439669	பெயர் : சூரியாபிரதாப் பழனிவேல் தந்தையின் பெயர்: பழனிவேல் வீட்டு எண் : 302 வயது : 18 பாலினம் : ஆண்	Photo is available
787	3	NNE2475549	பெயர் : தனுஷ்குமார் தந்தையின் பெயர்: செந்தில்குமார் வீட்டு எண் : 1 வயது : 18 பாலினம் : ஆண்	Photo is available
788	1	NNE2475556	பெயர் : அய்யப்பன் தந்தையின் பெயர்: சசிகுமார் வீட்டு எண் : 1 வயது : 18 பாலினம் : ஆண்	Photo is available
789	3	NNE2475564	பெயர் : நித்திஷ்குமார் தந்தையின் பெயர்: செந்தில்குமார் வீட்டு எண் : 01 வயது : 21 பாலினம் : ஆண்	Photo is available
790	3	NNE2475580	பெயர் : ஹரிஷ் தந்தையின் பெயர்: ரமேஷ் குமார் வீட்டு எண் : 311 வயது : 19 பாலினம் : ஆண்	Photo is available
791	3	NNE2475606	பெயர் : அஜய் தந்தையின் பெயர்: தேவேந்திரன் வீட்டு எண் : 1 வயது : 18 பாலினம் : ஆண்	Photo is available
792	1	NNE2475614	பெயர் : ஆகாஷ் தந்தையின் பெயர்: மகேஷ் வீட்டு எண் : 1 வயது : 18 பாலினம் : ஆண்	Photo is available
793	1	NNE2475697	பெயர் : பிரியா தந்தையின் பெயர்: கஜேந்திரன் வீட்டு எண் : 1 வயது : 20 பாலினம் : பெண்	Photo is available
794	1	NNE2475721	பெயர் : மோனிஷா தந்தையின் பெயர்: ராஜா வீட்டு எண் : 252 வயது : 19 பாலினம் : பெண்	Photo is available
795	1	NNE2475739	பெயர் : ரோகித் தந்தையின் பெயர்: ராஜா வீட்டு எண் : 1 வயது : 18 பாலினம் : ஆண்	Photo is available
796	6	NNE2480077	பெயர் : சர்மிளா தேவி கணவர் பெயர்: நாகராஜன் வீட்டு எண் : 420 வயது : 38 பாலினம் : பெண்	Photo is available
797	6	NNE2480135	பெயர் : ஆயிஷாபீவி கணவர் பெயர்: அல்லாபிச்சை வீட்டு எண் : 444 வயது : 75 பாலினம் : பெண்	Photo is available
798	2	FFS0884817	பெயர் : கோமகன் - தந்தையின் பெயர்: கலியபெருமாள் - வீட்டு எண் : 163 வயது : 46 பாலினம் : ஆண்	Photo is available
799	2	NNE0865931	பெயர் : சோபனா - தந்தையின் பெயர்: கோவிந்தராஜ் - வீட்டு எண் : 391/ஏ வயது : 30 பாலினம் : பெண்	Photo is available
800	6	NNE2489441	பெயர் : நசீமா பானு தந்தையின் பெயர்: அப்துல் கரீம் வீட்டு எண் : 444 வயது : 19 பாலினம் : பெண்	Photo is available

வாக்காளர் குறித்த விவரங்களின் சுருக்கம்

A) வாக்காளர்களின் எண்ணிக்கை

		பட்டியலின் வகை	பட்டியல் விவரம்	வாக்காளர்களின் எண்ணிக்கை			
				ஆண்	பெண்	மூன்றாம் பாலினம்	மொத்தம்
I	அடிப்படைப் பட்டியல்	அடிப்படைப் பட்டியல்	19.12.2025 அன்று வெளியிடப்பட்ட, சிறப்பு தீவிர திருத்தம், 2026-இன் அடிப்படைப் பட்டியலோடு, ஒருங்கிணைக்கப்பட்ட அத்திருத்தத்தின் சேர்த்தல்கள் அடங்கிய துணைப்பட்டியல்-1 (துணைப்பட்டியல்-1 இல் உள்ள நீக்கங்களும் திருத்தங்களும் அடிப்படைப் பட்டியலில் குறிப்பிடப்பட்டுள்ளன)	397	378	0	775
II	சேர்த்தல் பட்டியல்	துணை பட்டியல் 1	சிறப்பு தீவிர திருத்தம் 2026	12	13	0	25
III	நீக்கல் பட்டியல்	துணை பட்டியல் 1	சிறப்பு தீவிர திருத்தம் 2026	0	0	0	0
IV	பாலினப் பிரிவில் மாற்றம் செய்வதால் ஏற்படும் வேறுபாடு			0	0	0	0
திருத்தங்களுக்கு பிறகு பட்டியலிலுள்ள நிகர வாக்காளர்களின் எண்ணிக்கை (I+II-III+IV)				409	391	0	800

B) திருத்தங்களின் எண்ணிக்கை

பட்டியலின் வகை	பட்டியல் விவரம்	திருத்தங்களின் எண்ணிக்கை
துணை பட்டியல் 1	சிறப்பு தீவிர திருத்தம் 2026	10

வாக்காளர் பதிவு அலுவலரின்
கையொப்பம்

E- Expired, S- Shifted, R-Repeated, M - Missing, Q- Disqualified