வாக்காளர் பட்டியல் 2026 S22 தமிழ்நாடு

சட்டமன்றத் தொகுதியின் எண். பெயர் மற்றும் ஒதுக்கீட்டுத்தகுதி நிலை : 188 - மேலூர் (பொது)	பாகம் எண் : 142

சட்டமன்றத் தொகுதி அடங்கியுள்ள நாடாளுமன்றத் தொகுதியின் எண். பெயர் மற்றும் ஒதுக்கீட்டுத்தகுதி நிலை : 32 - மதுரை (பொது)

1. திருத்தத்தின் விவரங்கள்

திருத்தப்படும் ஆண்டு	2026
தகுதியேற்படுத்தும் நாள்	01-01-2026
திருத்தத்தின் வகை	சிறப்பு தீவிர திருத்தம் 2026
பட்டியல் வெளியிடப்பட்ட நாள்	23-02-2026

பட்டியல் விவரம்

19.12.2025 அன்று வெளியிடப்பட்ட, சிறப்பு தீவிர திருத்தம், 2026-இன் அடிப்படைப் பட்டியலோடு, ஒருங்கிணைக்கப்பட்ட அத்திருத்தத்தின் சேர்த்தல்கள் அடங்கிய துணைப்பட்டியல்-1 (துணைப்பட்டியல்-1 இல் உள்ள நீக்கங்களும் திருத்தங்களும் அடிப்படைப் பட்டியலில் குறிப்பிடப்பட்டுள்ளன)

2. பாகத்தின் விவரங்கள் மற்றும் வாக்குச்சாவடிக்கான பரப்பளவு

இந்த பாகத்தில், பாகத்தின் கீழ் வரும் பிரிவின் எண் மற்றும் பெயர்

1-நாவினிப்பட்டி (வ.கி) மற்றும் நாவினிப்பட்டி (ஊ), முத்திருளாண்டிபட்டி வார்டு 10
2-நாவினிப்பட்டி (வ.கி) மற்றும் நாவினிப்பட்டி (ஊ), சத்தியபுரம் வார்டு 10

முக்கிய நகரம்/கிராமம்	: நாவினிப்பட்டி
வார்டு	:
அஞ்சல் அலுவலகம்	: மேலூர்
காவல் நிலையம்	: கீழவளவு
பஞ்சாயத்து	: நாவினிப்பட்டி
வட்டம்	: மேலூர்
கோட்டம்	: மேலூர்
மாவட்டம்	: மதுரை
அஞ்சல் குறியீட்டு எண்	: 625106

3. வாக்குச் சாவடியின் விவரங்கள்

வாக்குச் சாவடியின் எண் மற்றும் பெயர் :

142 - ஊராட்சி ஒன்றிய நடுநிலைப்பள்ளி, மேற்கு பக்கம் புதிய கட்டிடம் நாவினிபட்டி-625102

வாக்குச் சாவடியின் முகவரி :

ஊராட்சி ஒன்றிய நடுநிலைப்பள்ளி,, நாவினிப்பட்டி-625102

வாக்குச் சாவடியின் வகைப்பாடு (ஆண்/பெண்/பொது)	பொது
துணை வாக்குச் சாவடிகளின் எண்ணிக்கை :	0

4. வாக்காளர்களின் எண்ணிக்கை

தொடங்கும் வரிசை எண்	முடியும் வரிசை எண்.	நிகர வாக்காளர்களின் எண்ணிக்கை			
		ஆண்	பெண்	மூன்றாம் பாலினம்	மொத்தம்
1	425	208	216	0	424

வாக்காளர் பதிவு அலுவலரின்

கையொப்பம்

Nazri Naksha

Google Map View

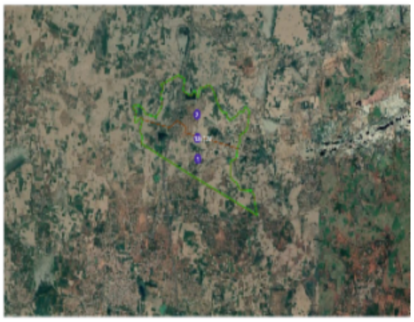

Polling Station Building Front View

Polling Station Front View

Cad View

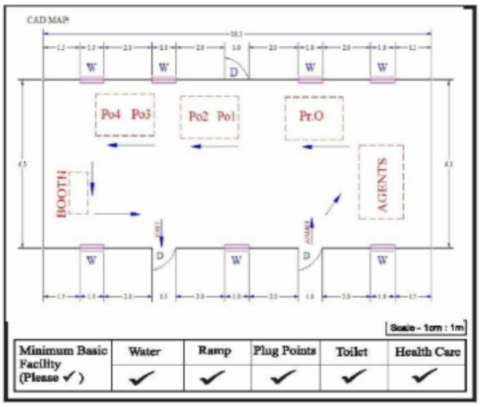

Key MAP View

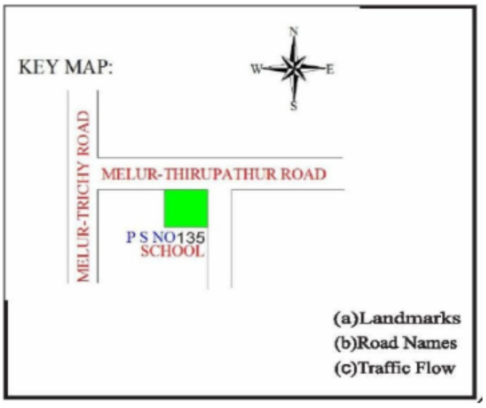

1 YSO1365188
பெயர் : ராஜேஸ்வரி
கணவர் பெயர்: பிரபு
வீட்டு எண் : 1
வயது : 26 பாலினம் : பெண்
Photo is available

2 YSO0522292
பெயர் : சாமிராஜ் -
தந்தையின் பெயர்: அழகு -
வீட்டு எண் : 1-19
வயது : 35 பாலினம் : ஆண்
Photo is available

3 YSO2425627
பெயர் : மணிமேகலை
கணவர் பெயர்: சாமி ராஜ்
வீட்டு எண் : 1/19
வயது : 27 பாலினம் : பெண்
Photo is available

4 YSO1037241
பெயர் : அமுதா -
கணவர் பெயர்: ஆண்டிச்சாமி -
வீட்டு எண் : 1E
வயது : 56 பாலினம் : பெண்
Photo is available

5 YSO1093178
பெயர் : மீனா -
கணவர் பெயர்: கோகுலகிருஷ்ணன் -
வீட்டு எண் : 1E
வயது : 46 பாலினம் : பெண்
Photo is available

6 YSO0522193
பெயர் : சம்சுனிஷா -
கணவர் பெயர்: அனிபா -
வீட்டு எண் : 1E
வயது : 45 பாலினம் : பெண்
Photo is available

7 YSO0522532
பெயர் : இந்துராணி -
கணவர் பெயர்: சேதுராமன் -
வீட்டு எண் : 1e
வயது : 42 பாலினம் : பெண்
Photo is available

8 YSO0657767
பெயர் : முத்துராமன் -
தந்தையின் பெயர்: நாகராஜன் -
வீட்டு எண் : 1E
வயது : 40 பாலினம் : ஆண்
Photo is available

9 YSO1093152
பெயர் : முத்துலட்சுமி -
கணவர் பெயர்: சுரேஷ் -
வீட்டு எண் : 1E
வயது : 29 பாலினம் : பெண்
Photo is available

10 YSO1158336
பெயர் : அனுசியா -
தந்தையின் பெயர்: ராஜேந்திரன் -
வீட்டு எண் : 4/10
வயது : 28 பாலினம் : பெண்
Photo is available

11 YSO0522557
பெயர் : அழகுபிரியா -
தந்தையின் பெயர்: சோனமுத்து
வீட்டு எண் : 6-201
வயது : 37 பாலினம் : ஆண்
Photo is available

12 YSO0774844
பெயர் : பிரதீப்குமார் -
தந்தையின் பெயர்: சின்னபொண்ணு -
வீட்டு எண் : 6-319
வயது : 34 பாலினம் : ஆண்
Photo is available

13 YSO1340132
பெயர் : இந்துமதி
தந்தையின் பெயர்: அய்யாவு
வீட்டு எண் : 7/274
வயது : 29 பாலினம் : பெண்
Photo is available

14 YSO2401081
பெயர் : பானு பிரியா
தந்தையின் பெயர்: பாலகிருஷ்ணன்
வீட்டு எண் : 8/10
வயது : 21 பாலினம் : பெண்
Photo is available

15 YSO1339860
பெயர் : ரித்திக் பிரபு
தாயின் பெயர்: பூமா தேவி
வீட்டு எண் : 8/17
வயது : 25 பாலினம் : ஆண்
Photo is available

16 YSO0657981
பெயர் : சகுந்தலா -
கணவர் பெயர்: ஜெயபிரகாஷ் -
வீட்டு எண் : 8A
வயது : 34 பாலினம் : பெண்
Photo is available

17 YSO0657825
பெயர் : பாண்டிச்செல்வி -
கணவர் பெயர்: கணேசன் -
வீட்டு எண் : 10
வயது : 34 பாலினம் : பெண்
Photo is available

18 YSO2228039
பெயர் : கௌசல்யா
கணவர் பெயர்: கோபி
வீட்டு எண் : 10
வயது : 27 பாலினம் : பெண்
Photo is available

19 YSO1790963
பெயர் : பூமயில் -
கணவர் பெயர்: ஆண்டி -
வீட்டு எண் : 10-2
வயது : 57 பாலினம் : பெண்
Photo is available

20 DTY2433340
பெயர் : ஜெயராமன் -
தந்தையின் பெயர்: ஆண்டி -
வீட்டு எண் : 10-2
வயது : 44 பாலினம் : ஆண்
Photo is available

21 YSO0522607
பெயர் : அன்புராஜா -
தந்தையின் பெயர்: ஆண்டி -
வீட்டு எண் : 10-2
வயது : 39 பாலினம் : ஆண்
Photo is available

22 YSO2261584
பெயர் : ரோஜா
கணவர் பெயர்: அன்புராஜ்
வீட்டு எண் : 10/2
வயது : 28 பாலினம் : பெண்
Photo is available

23 YSO0038315
பெயர் : திரவியம் -
தந்தையின் பெயர்:
வெள்ளப்பெரியான் -
வீட்டு எண் : 10-2Y
வயது : 45 பாலினம் : ஆண்
Photo is available

24 YSO1790971
பெயர் : திரௌபதி -
கணவர் பெயர்: கருப்பையா -
வீட்டு எண் : 10-3
வயது : 56 பாலினம் : பெண்
Photo is available

25 YSO0038463
பெயர் : பால்பாண்டியன் -
தாயின் பெயர்: திரௌபதி -
வீட்டு எண் : 10-3
வயது : 38 பாலினம் : பெண்
Photo is available

26 YSO1790997
பெயர் : கீதாபாய் -
கணவர் பெயர்: பல்தேவ்சிங் -
வீட்டு எண் : 10-5
வயது : 56 பாலினம் : பெண்
Photo is available

27 DTY2432110
பெயர் : பாலகிருஷ்ணன் -
தந்தையின் பெயர்: வீரன் -
வீட்டு எண் : 10-7
வயது : 48 பாலினம் : ஆண்
Photo is available

28 DTY2432128
பெயர் : அழகு -
கணவர் பெயர்: பாலகிருஷ்ணன் -
வீட்டு எண் : 10-7
வயது : 45 பாலினம் : பெண்
Photo is available

29 YSO0522300
பெயர் : ராதாரவி -
தந்தையின் பெயர்:
வெள்ளப்பெரியான் -
வீட்டு எண் : 10-7
வயது : 35 பாலினம் : ஆண்
Photo is available

30 YSO0522318
பெயர் : ராஜலெட்சுமி -
தந்தையின் பெயர்: செல்வம் -
வீட்டு எண் : 10-7
வயது : 34 பாலினம் : பெண்
Photo is available

31 YSO2426898 பெயர் : ரோஜா கணவர் பெயர்: கோபாலகிருஷ்ணன் வீட்டு எண் : 10/7 வயது : 25 பாலினம் : பெண் Photo is available	32 YSO2150944 பெயர் : கோபாலகிருஷ்ணன் பா தந்தையின் பெயர்: பாலகிருஷ்ணன் வீட்டு எண் : 10/7 வயது : 24 பாலினம் : ஆண் Photo is available	33 YSO1009984 பெயர் : மெர்ஸி ஆலிஸ் - கணவர் பெயர்: ஆல்பர்ட் டேவிட் - வீட்டு எண் : 10-8 வயது : 55 பாலினம் : பெண் Photo is available
34 DTY1813401 பெயர் : ஆல்பர்ட் டேவிட் - தந்தையின் பெயர்: குறிஞ்சான் - வீட்டு எண் : 10-8 வயது : 55 பாலினம் : ஆண் Photo is available	35 YSO2220200 பெயர் : மகேஷ்வரி தந்தையின் பெயர்: பாலகிருஷ்ணன் வீட்டு எண் : 10/8 வயது : 27 பாலினம் : பெண் Photo is available	36 DTY1813708 பெயர் : கதிரேசன் - தந்தையின் பெயர்: அய்யாவு - வீட்டு எண் : 10-10 வயது : 63 பாலினம் : ஆண் Photo is available
37 YSO1791003 பெயர் : சரோஜா - கணவர் பெயர்: கதிரேசன் - வீட்டு எண் : 10-10 வயது : 54 பாலினம் : பெண் Photo is available	38 YSO1161538 பெயர் : ராதாகிருஷ்ணன் - தந்தையின் பெயர்: வெள்ளப்பிரியன் - வீட்டு எண் : 10-10 வயது : 40 பாலினம் : ஆண் Photo is available	39 YSO1337377 பெயர் : அனிதா கணவர் பெயர்: ராதா கிருஷ்ணன் வீட்டு எண் : 10/10 வயது : 28 பாலினம் : பெண் Photo is available
40 YSO1791011 பெயர் : சீனியம்மாள் - கணவர் பெயர்: சீனி - வீட்டு எண் : 10-11 வயது : 65 பாலினம் : பெண் Photo is available	41 YSO1791029 பெயர் : அமிர்தம் - கணவர் பெயர்: ராசு - வீட்டு எண் : 10-12 வயது : 53 பாலினம் : பெண் Photo is available	42 DTY1814326 பெயர் : கணேசன் - தந்தையின் பெயர்: ராசு - வீட்டு எண் : 10-12 வயது : 48 பாலினம் : ஆண் Photo is available
43 YSO2151033 பெயர் : சோமசுந்தரம் தந்தையின் பெயர்: சீனி வீட்டு எண் : 10/12 வயது : 43 பாலினம் : ஆண் Photo is available	44 YSO0657791 பெயர் : ஜெயமணி - கணவர் பெயர்: தட்சிணாமூர்த்தி - வீட்டு எண் : 10-12A வயது : 34 பாலினம் : பெண் Photo is available	45 YSO1314681 பெயர் : அரவிந்தன் தந்தையின் பெயர்: அண்டிசாமி வீட்டு எண் : 10/13 வயது : 28 பாலினம் : ஆண் Photo is available
46 YSO1313907 பெயர் : புகழ்வேந்தன் தந்தையின் பெயர்: ஆண்டிசாமி வீட்டு எண் : 10/13 வயது : 26 பாலினம் : ஆண் Photo is available	47 YSO2350296 பெயர் : ஜெயஸ்ரீ தந்தையின் பெயர்: ரவி வீட்டு எண் : 10/13 வயது : 22 பாலினம் : பெண் Photo is available	48 YSO2151009 பெயர் : புஷ்பவல்லி ந கணவர் பெயர்: நடராஜன் வீட்டு எண் : 10/16 வயது : 30 பாலினம் : பெண் Photo is available
49 YSO0605097 பெயர் : காத்தி - கணவர் பெயர்: வீரன் - வீட்டு எண் : 10-18 வயது : 74 பாலினம் : பெண் Photo is available	50 DTY2008001 பெயர் : அழகு - தந்தையின் பெயர்: சின்னக்கருப்பன் - வீட்டு எண் : 10-19 வயது : 70 பாலினம் : ஆண் Photo is available	51 DTY1812999 பெயர் : மாரி - கணவர் பெயர்: அழகு - வீட்டு எண் : 10-19 வயது : 60 பாலினம் : பெண் Photo is available
52 YSO1791045 பெயர் : பாண்டியம்மாள் - கணவர் பெயர்: செல்வம் - வீட்டு எண் : 10-20 வயது : 55 பாலினம் : பெண் Photo is available	53 YSO0522573 பெயர் : செல்வம் - தந்தையின் பெயர்: சின்னகருப்பன் - வீட்டு எண் : 10-20 வயது : 53 பாலினம் : ஆண் Photo is available	54 YSO0038380 பெயர் : இராமன் - தந்தையின் பெயர்: சின்னச்சாமி - வீட்டு எண் : 10-21 வயது : 36 பாலினம் : ஆண் Photo is available
55 YSO0657775 பெயர் : வசந்தி - தந்தையின் பெயர்: சின்னச்சாமி - வீட்டு எண் : 10-21 வயது : 33 பாலினம் : பெண் Photo is available	56 YSO1791060 பெயர் : சிட்டு - கணவர் பெயர்: கட்டையன் - வீட்டு எண் : 10-23 வயது : 65 பாலினம் : பெண் Photo is available	57 YSO2209906 பெயர் : முருகன் தந்தையின் பெயர்: கட்டையன் வீட்டு எண் : 10/23 வயது : 41 பாலினம் : ஆண் Photo is available
58 YSO2218535 பெயர் : மலர் கணவர் பெயர்: கட்டையன் வீட்டு எண் : 10/23 வயது : 34 பாலினம் : பெண் Photo is available	59 DTY1813104 பெயர் : வெள்ளைப்பெரியான் - தந்தையின் பெயர்: காக்காயன் - வீட்டு எண் : 10-24 வயது : 75 பாலினம் : ஆண் Photo is available	60 YSO1791078 பெயர் : நல்லம்மாள் - கணவர் பெயர்: வெள்ளைப்பெரியான் - வீட்டு எண் : 10-24 வயது : 68 பாலினம் : பெண் Photo is available

61 DTY2431542
பெயர் : சுரேஷ் -
தந்தையின் பெயர்: வெள்ளைப்பெரியான் -
வீட்டு எண் : 10-24
வயது : 42 பாலினம் : ஆண்
Photo is available

62 YSO0038356
பெயர் : செல்வமணி -
கணவர் பெயர்: திரவியம் -
வீட்டு எண் : 10-24
வயது : 40 பாலினம் : பெண்
Photo is available

63 YSO0522623
பெயர் : ராஜா -
தந்தையின் பெயர்: வெள்ளப்பெரியன் -
வீட்டு எண் : 10-24
வயது : 35 பாலினம் : ஆண்
Photo is available

64 YSO1791086
பெயர் : பன்னிவீரன் -
தந்தையின் பெயர்: வெள்ளபெரியான் -
வீட்டு எண் : 10-25
வயது : 54 பாலினம் : ஆண்
Photo is available

65 YSO1791094
பெயர் : கருப்பாயி -
கணவர் பெயர்: பெரியவர் -
வீட்டு எண் : 10-26
வயது : 80 பாலினம் : பெண்
Photo is available

66 YSO0522599
பெயர் : ஆனந்தகுமார் -
தந்தையின் பெயர்: பெரியவர் -
வீட்டு எண் : 10-26
வயது : 35 பாலினம் : ஆண்
Photo is available

67 YSO1398825
பெயர் : சூர்யா
கணவர் பெயர்: ராஜா
வீட்டு எண் : 10/26
வயது : 29 பாலினம் : பெண்
Photo is available

68 DTY1814615
பெயர் : ஜெயப்பிரகாஷ் -
தந்தையின் பெயர்: சின்னப்பெரியான் -
வீட்டு எண் : 10-27
வயது : 50 பாலினம் : ஆண்
Photo is available

69 YSO2150993
பெயர் : வளர்மதி ப
கணவர் பெயர்: பன்னிவீரன்
வீட்டு எண் : 10/28
வயது : 55 பாலினம் : பெண்
Photo is available

70 YSO2150985
பெயர் : சங்கீதா ப
தந்தையின் பெயர்: பன்னிவீரன்
வீட்டு எண் : 10/28
வயது : 27 பாலினம் : பெண்
Photo is available

71 DTY3418308
பெயர் : அழகம்மாள் -
கணவர் பெயர்: சீனி -
வீட்டு எண் : 10-29
வயது : 69 பாலினம் : பெண்
Photo is available

72 DTY2430817
பெயர் : கிருஷ்ணன் -
தந்தையின் பெயர்: சீனி -
வீட்டு எண் : 10-29
வயது : 52 பாலினம் : ஆண்
Photo is available

73 DTY2430825
பெயர் : சுமதி -
கணவர் பெயர்: கிருஷ்ணன் -
வீட்டு எண் : 10-29
வயது : 48 பாலினம் : பெண்
Photo is available

74 DTY3418316
பெயர் : வெங்கடாசலபதி -
தந்தையின் பெயர்: சீனி -
வீட்டு எண் : 10-29
வயது : 35 பாலினம் : ஆண்
Photo is available

75 YSO1791110
பெயர் : நாகராஜன் -
தந்தையின் பெயர்: வெள்ளப்பொயிரன் -
வீட்டு எண் : 10-31
வயது : 65 பாலினம் : ஆண்
Photo is available

76 YSO1791128
பெயர் : அன்னக்கொடி -
கணவர் பெயர்: நாகராஜன் -
வீட்டு எண் : 10-31
வயது : 59 பாலினம் : பெண்
Photo is available

77 YSO1010008
பெயர் : சக்தி -
தந்தையின் பெயர்: அழகர் -
வீட்டு எண் : 10-32
வயது : 46 பாலினம் : ஆண்
Photo is available

78 YSO1010024
பெயர் : ராஜமாணிக்கம் -
தந்தையின் பெயர்: அழகர் -
வீட்டு எண் : 10-32
வயது : 43 பாலினம் : ஆண்
Photo is available

79 YSO1399138
பெயர் : அன்பரசன்
தந்தையின் பெயர்: கிருஷ்ணன்
வீட்டு எண் : 10/32
வயது : 26 பாலினம் : ஆண்
Photo is available

80 YSO1791136
பெயர் : நாச்சம்மாள் -
கணவர் பெயர்: பாலு -
வீட்டு எண் : 10-33
வயது : 51 பாலினம் : பெண்
Photo is available

81 DTY3418324
பெயர் : கணேசன் -
தந்தையின் பெயர்: பொயிகருப்பன் -
வீட்டு எண் : 10-33
வயது : 48 பாலினம் : ஆண்
Photo is available

82 YSO1791144
பெயர் : பஞ்சு -
கணவர் பெயர்: ஆறுமுகம் -
வீட்டு எண் : 10-34
வயது : 49 பாலினம் : பெண்
Photo is available

83 YSO0872929
பெயர் : கண்ணதாசன் -
தந்தையின் பெயர்: நாகராஜன் -
வீட்டு எண் : 10-34
வயது : 32 பாலினம் : ஆண்
Photo is available

84 YSO1161520
பெயர் : லெட்சியவாதி -
தந்தையின் பெயர்: பாலூ -
வீட்டு எண் : 10-36
வயது : 28 பாலினம் : ஆண்
Photo is available

85 YSO1791151
பெயர் : அம்சவள்ளி -
கணவர் பெயர்: ராமு -
வீட்டு எண் : 10-37
வயது : 65 பாலினம் : பெண்
Photo is available

86 DTY2432391
பெயர் : சபரிமணிகண்டன் -
தந்தையின் பெயர்: இராமு -
வீட்டு எண் : 10-37
வயது : 42 பாலினம் : ஆண்
Photo is available

87 YSO1314665
பெயர் : விக்னேஷ்
தந்தையின் பெயர்: ஆறுமுகம்
வீட்டு எண் : 10/37
வயது : 27 பாலினம் : ஆண்
Photo is available

88 YSO2150878
பெயர் : விஜயகுமார் ஆ
தந்தையின் பெயர்: ஆறுமுகம்
வீட்டு எண் : 10/37
வயது : 24 பாலினம் : ஆண்
Photo is available

89 YSO2452670
பெயர் : ஆறுமுகம்
தந்தையின் பெயர்: முத்துகருப்பன்
வீட்டு எண் : 10/37
வயது : 20 பாலினம் : ஆண்
Photo is available

90 YSO1791169
பெயர் : கருப்பி -
கணவர் பெயர்: வெள்ளைப்பெரியான் -
வீட்டு எண் : 10-39
வயது : 88 பாலினம் : பெண்
Photo is available

91 YSO1791177
பெயர் : பொட்டையம்மாள் -
கணவர் பெயர்: சின்னக்கருப்பன் -
வீட்டு எண் : 10-39
வயது : 80 பாலினம் : பெண்
Photo is available

92 DTY2432383
பெயர் : சேவுக மூர்த்தி இராமு
தந்தையின் பெயர்: இராமு சே
வீட்டு எண் : 10/39
வயது : 44 பாலினம் : ஆண்
Photo is available

93 DTY2430387
பெயர் : குருசேவ் -
தந்தையின் பெயர்: கருப்பையா -
வீட்டு எண் : 10-40
வயது : 58 பாலினம் : ஆண்
Photo is available

94 YSO1126945
பெயர் : அழகுமீனா -
கணவர் பெயர்: கருப்பையா -
வீட்டு எண் : 10-40
வயது : 56 பாலினம் : பெண்
Photo is available

95 YSO1791185
பெயர் : பஞ்சவர்ணம் -
கணவர் பெயர்: குருசேவ் -
வீட்டு எண் : 10-40
வயது : 50 பாலினம் : பெண்
Photo is available

96 DTY2430965
பெயர் : சின்னம்மாள் -
கணவர் பெயர்: ராமசந்திரன் -
வீட்டு எண் : 10-40
வயது : 46 பாலினம் : பெண்
Photo is available

97 DTY2433407
பெயர் : நடராஜன் -
தந்தையின் பெயர்: வீரன் -
வீட்டு எண் : 10-41
வயது : 45 பாலினம் : ஆண்
Photo is available

98 DTY1813096
பெயர் : ராசேந்திரன் -
தந்தையின் பெயர்: சின்னக்கருப்பன் -
வீட்டு எண் : 10-42
வயது : 60 பாலினம் : ஆண்
Photo is available

99 DTY2431377
பெயர் : ஜானகி -
கணவர் பெயர்: ராஜேந்திரன் -
வீட்டு எண் : 10-42
வயது : 50 பாலினம் : பெண்
Photo is available

100 DTY2433217
பெயர் : பஞ்சவர்ணம் -
கணவர் பெயர்: சிவராமன் -
வீட்டு எண் : 10-42
வயது : 45 பாலினம் : பெண்
Photo is available

101 DTY1814912
பெயர் : லெட்சுமி -
கணவர் பெயர்: மூக்கன் -
வீட்டு எண் : 10-43
வயது : 56 பாலினம் : பெண்
Photo is available

102 YSO1791201
பெயர் : நாச்சம்மாள் -
கணவர் பெயர்: முருகன் -
வீட்டு எண் : 10-46
வயது : 73 பாலினம் : பெண்
Photo is available

103 DTY3480464
பெயர் : சிவராமன் -
தந்தையின் பெயர்: சின்னக்கருப்பன் -
வீட்டு எண் : 10/47
வயது : 55 பாலினம் : ஆண்
Photo is available

104 YSO2150928
பெயர் : பாலசுப்ரமணியன் சி
தந்தையின் பெயர்: சிவராமன்
வீட்டு எண் : 10/47
வயது : 25 பாலினம் : ஆண்
Photo is available

105 YSO2284289
பெயர் : பாலசந்தர்
தந்தையின் பெயர்: மூக்கன்
வீட்டு எண் : 10/47
வயது : 25 பாலினம் : ஆண்
Photo is available

106 YSO1067248
பெயர் : கோபிநாத் -
தந்தையின் பெயர்: குருசேவ் -
வீட்டு எண் : 10-48
வயது : 30 பாலினம் : ஆண்
Photo is available

107 DTY2433357
பெயர் : வளர்மதி -
கணவர் பெயர்: நொண்டிச்சாமி -
வீட்டு எண் : 10-49
வயது : 53 பாலினம் : பெண்
Photo is available

108 DTY2434371
பெயர் : சின்னம்மாள் -
தந்தையின் பெயர்: பெரியகருப்பன் -
வீட்டு எண் : 10-49
வயது : 42 பாலினம் : பெண்
Photo is available

109 YSO0038372
பெயர் : லதா -
கணவர் பெயர்: கணேஷன் -
வீட்டு எண் : 10-49
வயது : 42 பாலினம் : பெண்
Photo is available

110 DTY1813195
பெயர் : நொண்டிச்சாமி -
தந்தையின் பெயர்: பெரியகருப்பன்
வீட்டு எண் : 10-50
வயது : 57 பாலினம் : ஆண்
Photo is available

111 YSO0522284
பெயர் : சங்கர் -
தந்தையின் பெயர்: சீரணன் -
வீட்டு எண் : 10-50
வயது : 49 பாலினம் : ஆண்
Photo is available

112 YSO2282978
பெயர் : காமாட்சி
கணவர் பெயர்: புகழ் வேந்தன்
வீட்டு எண் : 10/50
வயது : 24 பாலினம் : பெண்
Photo is available

113 YSO1791235
பெயர் : முருகன் -
தந்தையின் பெயர்: கருப்பையா -
வீட்டு எண் : 10-51
வயது : 57 பாலினம் : ஆண்
Photo is available

114 YSO0038323
பெயர் : கஸ்தூரி -
கணவர் பெயர்: முருகன் -
வீட்டு எண் : 10-51
வயது : 47 பாலினம் : பெண்
Photo is available

115 YSO1791243
பெயர் : இந்திரா -
தந்தையின் பெயர்: ராசு -
வீட்டு எண் : 10-52
வயது : 57 பாலினம் : பெண்
Photo is available

116 DTY3418340
பெயர் : பஞ்சு -
கணவர் பெயர்: கோவிந்தன் -
வீட்டு எண் : 10-52
வயது : 47 பாலினம் : பெண்
Photo is available

117 YSO0605089
பெயர் : பெரியசாமி -
தந்தையின் பெயர்: முத்துக்கருப்பன் -
வீட்டு எண் : 10-53
வயது : 59 பாலினம் : ஆண்
Photo is available

118 YSO2383487
பெயர் : பிரியா மருதுபாண்டி
கணவர் பெயர்: மருதுபாண்டி பெரியசாமி
வீட்டு எண் : 10-53/10-38
வயது : 25 பாலினம் : பெண்
Photo is available

119 DTY2432144
பெயர் : ஆனந்தி -
கணவர் பெயர்: வெள்ளைப்பெரியான் -
வீட்டு எண் : 10-55
வயது : 51 பாலினம் : பெண்
Photo is available

120 DTY2431385
பெயர் : அமிர்தம் -
கணவர் பெயர்: வெள்ளத்துரை -
வீட்டு எண் : 10-55
வயது : 48 பாலினம் : பெண்
Photo is available

121 YSO1334184
பெயர் : அனந்தா ராஜ்
தந்தையின் பெயர்: வெள்ளை பெரியான்
வீட்டு எண் : 10/55
வயது : 26 பாலினம் : ஆண்
Photo is available

122 YSO2210532
பெயர் : வேல்முருகன்
தந்தையின் பெயர்: வெள்ளத்துரை
வீட்டு எண் : 10/55
வயது : 25 பாலினம் : ஆண்
Photo is available

123 DTY2432748
பெயர் : முனியாண்டி -
தந்தையின் பெயர்: கட்டையன் -
வீட்டு எண் : 10-56
வயது : 50 பாலினம் : ஆண்
Photo is available

124 DTY2431401
பெயர் : ருக்குமணி -
கணவர் பெயர்: முனியாண்டி -
வீட்டு எண் : 10-56
வயது : 47 பாலினம் : பெண்
Photo is available

125 YSO2305514
பெயர் : சௌந்தர்யா
தந்தையின் பெயர்: முருகன்
வீட்டு எண் : 10/68
வயது : 22 பாலினம் : பெண்
Photo is available

126 YSO1337500
பெயர் : கார்த்திகேயன்
தந்தையின் பெயர்: கோபால்
வீட்டு எண் : 10/72
வயது : 27 பாலினம் : ஆண்
Photo is available

127 YSO1289677
பெயர் : ஜெயா
தந்தையின் பெயர்: ராஜா
வீட்டு எண் : 10/73
வயது : 26 பாலினம் : பெண்
Photo is available

128 YSO2350262
பெயர் : பிரதீபா
தந்தையின் பெயர்: ராஜா
வீட்டு எண் : 10/73
வயது : 22 பாலினம் : பெண்
Photo is available

129 YSO2151066
பெயர் : ஹரி பிரசாந்த்
தந்தையின் பெயர்: மகேந்திரன்
வீட்டு எண் : 10/75
வயது : 24 பாலினம் : ஆண்
Photo is available

130 YSO2256618
பெயர் : அருண் பிரசாத்
தந்தையின் பெயர்: ராதா கிருஷ்ணன்
வீட்டு எண் : 10/83
வயது : 23 பாலினம் : ஆண்
Photo is available

131 YSO2261626
பெயர் : தீபிகா
தந்தையின் பெயர்: குமரேசன்
வீட்டு எண் : 10/84
வயது : 24 பாலினம் : பெண்
Photo is available

132 YSO2500452
பெயர் : நொ ரக்ஷனா
தந்தையின் பெயர்: நொண்டிசாமி
வீட்டு எண் : 10/90
வயது : 19 பாலினம் : பெண்
Photo is available

133 YSO0775361
பெயர் : சத்யா -
தந்தையின் பெயர்: செல்வராஜ் -
வீட்டு எண் : 10-98
வயது : 32 பாலினம் : பெண்
Photo is available

134 YSO2218584
பெயர் : அபி
கணவர் பெயர்: ஷேக் முகமது
வீட்டு எண் : 10/99
வயது : 47 பாலினம் : பெண்
Photo is available

135 YSO1346139
பெயர் : சோலை பிரகாஷ்
தந்தையின் பெயர்: ஆனந்தன்
வீட்டு எண் : 10/99
வயது : 28 பாலினம் : ஆண்
Photo is available

136 YSO1009927
பெயர் : சேதுராமன் -
தந்தையின் பெயர்: ராசு -
வீட்டு எண் : 10-106
வயது : 39 பாலினம் : ஆண்
Photo is available

137 YSO0522540
பெயர் : கனிமொழி -
கணவர் பெயர்: தனபால் -
வீட்டு எண் : 10-130
வயது : 47 பாலினம் : பெண்
Photo is available

138 YSO2249811
பெயர் : கார்த்திக்
தந்தையின் பெயர்: பழனி
வீட்டு எண் : 10 / 135
வயது : 23 பாலினம் : ஆண்
Photo is available

139 YSO1244425
பெயர் : அஜித்குமார் -
தந்தையின் பெயர்: முனியாண்டி -
வீட்டு எண் : 10-136
வயது : 28 பாலினம் : ஆண்
Photo is available

140 YSO2261071
பெயர் : தேவாயானி
கணவர் பெயர்: அஜீத்குமார்
வீட்டு எண் : 10/136
வயது : 27 பாலினம் : பெண்
Photo is available

141 YSO1311257
பெயர் : ஆனந்தகுமார்
தந்தையின் பெயர்: முனியாண்டி
வீட்டு எண் : 10/136
வயது : 26 பாலினம் : ஆண்
Photo is available

142 YSO0658005
பெயர் : எழுவி -
கணவர் பெயர்: பெரியகருப்பன் -
வீட்டு எண் : 10-143
வயது : 72 பாலினம் : பெண்
Photo is available

143 YSO1126895
பெயர் : ஜெயராமன் -
தந்தையின் பெயர்: ராசு -
வீட்டு எண் : 10-149
வயது : 51 பாலினம் : ஆண்
Photo is available

144 YSO0657882
பெயர் : ராஜாத்தி -
கணவர் பெயர்: ஜெயராமன் -
வீட்டு எண் : 10-149
வயது : 38 பாலினம் : பெண்
Photo is available

145 YSO1791250
பெயர் : வசந்தா -
கணவர் பெயர்: வெள்ளப் பெரியான் -
வீட்டு எண் : 10-150
வயது : 47 பாலினம் : பெண்
Photo is available

146 YSO1202753
பெயர் : விஜய் -
தாயின் பெயர்: வசந்தா -
வீட்டு எண் : 10-150
வயது : 28 பாலினம் : ஆண்
Photo is available

147 DTY2430270
பெயர் : பூமிச்செல்வன் -
தந்தையின் பெயர்: ஆண்டி -
வீட்டு எண் : 10-168
வயது : 45 பாலினம் : ஆண்
Photo is available

148 YSO0774810
பெயர் : தேவி -
கணவர் பெயர்: பூமிசெல்வம் -
வீட்டு எண் : 10-168
வயது : 40 பாலினம் : பெண்
Photo is available

149 YSO2150910
பெயர் : பாலமுருகன் ரா
தந்தையின் பெயர்: ராஜேந்தரன்
வீட்டு எண் : 10/176
வயது : 25 பாலினம் : ஆண்
Photo is available

150 YSO2282952
பெயர் : நந்தகுமார்
தந்தையின் பெயர்: ராஜேந்திரன்
வீட்டு எண் : 10/176
வயது : 23 பாலினம் : ஆண்
Photo is available

151 YSO1346147 பெயர் : மலையரசி கணவர் பெயர்: ராஜேந்திரன் வீட்டு எண் : 10/182 வயது : 55 பாலினம் : பெண் Photo is available	152 YSO2468122 பெயர் : அ கவிதா கணவர் பெயர்: அஜீத்குமார் வீட்டு எண் : 10/183 வயது : 22 பாலினம் : பெண் Photo is available	153 YSO0775429 பெயர் : க ராமச்சந்திரன் - தந்தையின் பெயர்: கருப்பையா - வீட்டு எண் : 10-184 வயது : 46 பாலினம் : ஆண் Photo is available
154 YSO2261592 பெயர் : ஸ்ரீலா தந்தையின் பெயர்: ராமசந்தரன் வீட்டு எண் : 10/184 வயது : 25 பாலினம் : ஆண் Photo is available	155 YSO2371243 பெயர் : லெட்சுமணன் தந்தையின் பெயர்: ராமசந்திரன் வீட்டு எண் : 10/184 வயது : 21 பாலினம் : ஆண் Photo is available	156 YSO2401735 பெயர் : ராமர் தந்தையின் பெயர்: ராமசந்திரன் வீட்டு எண் : 10/184 வயது : 21 பாலினம் : ஆண் Photo is available
157 YSO2388510 பெயர் : அருண்பிரசாத் தந்தையின் பெயர்: குருசேவ் வீட்டு எண் : 10/200 வயது : 21 பாலினம் : ஆண் Photo is available	158 YSO2265403 பெயர் : பாலமுருகன் தந்தையின் பெயர்: ஆண்டி வீட்டு எண் : 10/207 வயது : 41 பாலினம் : ஆண் Photo is available	159 YSO2289221 பெயர் : லோகேஷ்வரி கணவர் பெயர்: பாலமுருகன் வீட்டு எண் : 10/207 வயது : 31 பாலினம் : பெண் Photo is available
160 YSO1126937 பெயர் : மூக்கன் - தந்தையின் பெயர்: பெரியகருப்பன் - வீட்டு எண் : 10-244 வயது : 42 பாலினம் : ஆண் Photo is available	161 YSO0911032 பெயர் : சரத்குமார் - தந்தையின் பெயர்: மூக்கன் - வீட்டு எண் : 10-244 வயது : 32 பாலினம் : ஆண் Photo is available	162 YSO1093160 பெயர் : இலக்கியா - தந்தையின் பெயர்: கனிபிரபு - வீட்டு எண் : 10/345 வயது : 36 பாலினம் : பெண் Photo is available
163 YSO1037217 பெயர் : கவிதா - கணவர் பெயர்: சோமசுந்தரம் - வீட்டு எண் : 10-411 வயது : 33 பாலினம் : பெண் Photo is available	164 YSO1399203 பெயர் : தெய்வேந்திரன் தந்தையின் பெயர்: பன்னீவீரன் வீட்டு எண் : 28/10 வயது : 25 பாலினம் : ஆண் Photo is available	165 YSO1333996 பெயர் : கார்த்திகா தந்தையின் பெயர்: சிவபாலன் வீட்டு எண் : 101 வயது : 26 பாலினம் : பெண் Photo is available
166 YSO2150852 பெயர் : சிவராஜ் வெ தந்தையின் பெயர்: வெள்ளைப்பெரியான் வீட்டு எண் : 1063 வயது : 24 பாலினம் : ஆண் Photo is available		

167 YSO1049824
பெயர் : ராஜ்குமார் -
தந்தையின் பெயர்: ராஜேந்திரன் -
வீட்டு எண் : 01
வயது : 43 பாலினம் : ஆண்
Photo is available

168 YSO1050152
பெயர் : கனகவள்ளி -
கணவர் பெயர்: ராஜ்குமார் -
வீட்டு எண் : 01
வயது : 40 பாலினம் : பெண்
Photo is available

169 YSO1161447
பெயர் : செல்வி -
கணவர் பெயர்: செந்தில்குமார் -
வீட்டு எண் : 1-4a
வயது : 52 பாலினம் : பெண்
Photo is available

170 YSO1161561
பெயர் : விஜயலெட்சுமி -
தந்தையின் பெயர்: பாலமுருகன் -
வீட்டு எண் : 1-53
வயது : 29 பாலினம் : பெண்
Photo is available

171 YSO0921437
பெயர் : கனிபிரபு -
தந்தையின் பெயர்: நொண்டிச்சாமி -
வீட்டு எண் : 1-110
வயது : 40 பாலினம் : ஆண்
Photo is available

172 YSO1289693
பெயர் : இளமாறன்
தந்தையின் பெயர்: பிரபாகரன்
வீட்டு எண் : 1/195
வயது : 36 பாலினம் : ஆண்
Photo is available

173 YSO1126929
பெயர் : ரஞ்சிதம் -
கணவர் பெயர்: தினேஷ் -
வீட்டு எண் : 1E
வயது : 34 பாலினம் : பெண்
Photo is available

174 YSO1093145
பெயர் : வெங்கடேஷ் -
தந்தையின் பெயர்: செல்வமணி -
வீட்டு எண் : 1E
வயது : 33 பாலினம் : ஆண்
Photo is available

175 YSO0706853
பெயர் : மருதுபாண்டி -
தந்தையின் பெயர்: பெரியசாமி -
வீட்டு எண் : 1E
வயது : 33 பாலினம் : ஆண்
Photo is available

176 YSO1093137
பெயர் : பிரேம்குமார் -
தந்தையின் பெயர்: சின்னையா -
வீட்டு எண் : 1E
வயது : 31 பாலினம் : ஆண்
Photo is available

177 YSO1093186
பெயர் : திவ்யா -
கணவர் பெயர்: பிரேம்குமார் -
வீட்டு எண் : 1E
வயது : 30 பாலினம் : பெண்
Photo is available

178 YSO1289719
பெயர் : மனோஜ் குமார்
தந்தையின் பெயர்: வீரணன்
வீட்டு எண் : 1ஏ
வயது : 28 பாலினம் : ஆண்
Photo is available

179 YSO2382836
பெயர் : அழகுமுனீஸ்வரி
தாயின் பெயர்: கற்பகம்
வீட்டு எண் : 2/72ஏ
வயது : 21 பாலினம் : பெண்
Photo is available

180 YSO0721183
பெயர் : ரமேஷ் -
தந்தையின் பெயர்: நொண்டிச்சாமி -
வீட்டு எண் : 10
வயது : 61 பாலினம் : ஆண்
Photo is available

181 YSO1009992
பெயர் : பிரபு -
தந்தையின் பெயர்: ஆறுமுகம் -
வீட்டு எண் : 10
வயது : 31 பாலினம் : ஆண்
Photo is available

182 YSO1010016
பெயர் : சிவபாலன் -
தந்தையின் பெயர்: வீரைய்யா -
வீட்டு எண் : 10
வயது : 30 பாலினம் : ஆண்
Photo is available

183 YSO0774919
பெயர் : கோபி -
தந்தையின் பெயர்: முருகேசன் -
வீட்டு எண் : 10-10
வயது : 32 பாலினம் : பெண்
Photo is available

184 YSO0417485
பெயர் : காசிராஜன் -
தந்தையின் பெயர்: செல்லம் -
வீட்டு எண் : 10-12
வயது : 48 பாலினம் : ஆண்
Photo is available

185 YSO0417477
பெயர் : புஸ்பலதா -
இதரர் பெயர்: காசிராஜன் -
வீட்டு எண் : 10-12
வயது : 38 பாலினம் : பெண்
Photo is available

186 YSO0417469
பெயர் : சரன்யா -
தந்தையின் பெயர்: செல்வமணி -
வீட்டு எண் : 10-12
வயது : 35 பாலினம் : பெண்
Photo is available

187 DTY2432532
பெயர் : செல்வம் -
தந்தையின் பெயர்: கருப்பையா -
வீட்டு எண் : 10-13
வயது : 71 பாலினம் : ஆண்
Photo is available

188 DTY3418365
பெயர் : தீபன் -
தாயின் பெயர்: இந்திராணி -
வீட்டு எண் : 10-13
வயது : 40 பாலினம் : ஆண்
Photo is available

189 DTY2433258
பெயர் : முருகன் -
தந்தையின் பெயர்: சிட்டு -
வீட்டு எண் : 10-23
வயது : 43 பாலினம் : ஆண்
Photo is available

190 DTY3330909
பெயர் : ராதாகிருஷ்ணன் -
தந்தையின் பெயர்: பாண்டி -
வீட்டு எண் : 10-32
வயது : 50 பாலினம் : ஆண்
Photo is available

191 YSO0962068
பெயர் : யாசின் -
தந்தையின் பெயர்: அப்துல் ரஜாக் -
வீட்டு எண் : 10-38A
வயது : 42 பாலினம் : ஆண்
Photo is available

192 YSO0962050
பெயர் : மும்தாஜபேகம் -
கணவர் பெயர்: யாசின் -
வீட்டு எண் : 10-38A
வயது : 39 பாலினம் : பெண்
Photo is available

193 YSO2305522
பெயர் : ஸ்ரீ நிவாஸ்
தந்தையின் பெயர்: முத்துராமன்
வீட்டு எண் : 10/45
வயது : 22 பாலினம் : ஆண்
Photo is available

194 YSO0171652
பெயர் : சுமதி -
கணவர் பெயர்: சங்கர் -
வீட்டு எண் : 10/50
வயது : 42 பாலினம் : பெண்
Photo is available

195 YSO2320364
பெயர் : மதியழகன்
தந்தையின் பெயர்: சாமிகண்ணு
வீட்டு எண் : 10-52
வயது : 56 பாலினம் : ஆண்
Photo is available

196 YSO0417501
பெயர் : ராஜலெட்சுமி -
இதரர் பெயர்: ராதா -
வீட்டு எண் : 10-55
வயது : 41 பாலினம் : பெண்
Photo is available

197 DTY3389061 பெயர் : நொண்டிச்சாமி - தந்தையின் பெயர்: வீரணன் - வீட்டு எண் : 10-57 வயது : 82 பாலினம் : ஆண் Photo is available	198 DTY3389079 பெயர் : பாரதி - கணவர் பெயர்: ரமேஷ் - வீட்டு எண் : 10-57 வயது : 49 பாலினம் : பெண் Photo is available	199 DTY3102928 பெயர் : லாவண்யா - கணவர் பெயர்: சீமான் - வீட்டு எண் : 10-57 வயது : 40 பாலினம் : பெண் Photo is available
200 YSO1289685 பெயர் : சக்ரவர்த்தி தந்தையின் பெயர்: ரமேஷ் வீட்டு எண் : 10/57 வயது : 33 பாலினம் : ஆண் Photo is available	201 YSO0171611 பெயர் : கங்கா - கணவர் பெயர்: முனியப்பன் - வீட்டு எண் : 10-58 வயது : 46 பாலினம் : பெண் Photo is available	202 YSO0417550 பெயர் : முத்துக்குமார் - தந்தையின் பெயர்: மருதபாண்டி - வீட்டு எண் : 10-59 வயது : 40 பாலினம் : ஆண் Photo is available
203 YSO0417568 பெயர் : முத்தராமலிங்கம் - தந்தையின் பெயர்: அரியாபிச்சை - வீட்டு எண் : 10-61 வயது : 80 பாலினம் : ஆண் Photo is available	204 YSO0417725 பெயர் : மலர்விழி - இதரர் பெயர்: ராதா - வீட்டு எண் : 10-61 வயது : 44 பாலினம் : பெண் Photo is available	205 YSO1334218 பெயர் : பிரகாஷ் கண்ணன் தந்தையின் பெயர்: குமரன் வீட்டு எண் : 10/61 வயது : 26 பாலினம் : ஆண் Photo is available
206 YSO0417709 பெயர் : பிரேமா - தந்தையின் பெயர்: செந்திவேல் - வீட்டு எண் : 10-63 வயது : 43 பாலினம் : ஆண் Photo is available	207 YSO0417428 பெயர் : கதிரவன் - தந்தையின் பெயர்: மோகன் - வீட்டு எண் : 10-63 வயது : 36 பாலினம் : ஆண் Photo is available	208 YSO0417840 பெயர் : சந்திரன் - தந்தையின் பெயர்: மனோகரன் - வீட்டு எண் : 10-64 வயது : 36 பாலினம் : ஆண் Photo is available
209 YSO1067222 பெயர் : மகேஸ்வரி - கணவர் பெயர்: ஜெயமுருகன் - வீட்டு எண் : 10-67 வயது : 36 பாலினம் : பெண் Photo is available	210 YSO2517845 பெயர் : ஸ்ரீதர்ஷினி ஜெ தந்தையின் பெயர்: ஜெயமுருகன் வீட்டு எண் : 10/67 வயது : 19 பாலினம் : பெண் Photo is available	211 YSO2501344 பெயர் : ருத்ரா கு தந்தையின் பெயர்: குமரேசன் வீட்டு எண் : 10/68 வயது : 19 பாலினம் : பெண் Photo is available
212 YSO1791276 பெயர் : சவுந்திரம் - கணவர் பெயர்: ராஜாமணி - வீட்டு எண் : 10-69 வயது : 73 பாலினம் : பெண் Photo is available	213 DTY1815133 பெயர் : முத்துகுமரன் - தந்தையின் பெயர்: சேது - வீட்டு எண் : 10-69 வயது : 45 பாலினம் : ஆண் Photo is available	214 DTY3330917 பெயர் : சரவணக்குமார் - தந்தையின் பெயர்: சேது - வீட்டு எண் : 10-69 வயது : 42 பாலினம் : ஆண் Photo is available
215 YSO0774943 பெயர் : சுமதி - கணவர் பெயர்: முத்துக்குமரன் - வீட்டு எண் : 10-69 வயது : 41 பாலினம் : பெண் Photo is available	216 YSO1289701 பெயர் : தேவி கணவர் பெயர்: சரவணகுமார் வீட்டு எண் : 10/69 வயது : 34 பாலினம் : பெண் Photo is available	217 YSO2325751 பெயர் : யோகேஸ்வர் தாயின் பெயர்: லாவண்யா வீட்டு எண் : 10/69 ஏ வயது : 22 பாலினம் : ஆண் Photo is available
218 YSO1009968 பெயர் : ஆறுமுகம் - தந்தையின் பெயர்: ஆறுமுகம் - வீட்டு எண் : 10-71 வயது : 62 பாலினம் : ஆண் Photo is available	219 YSO1791300 பெயர் : விஜயா - கணவர் பெயர்: மருதுபாண்டிகண்ணன் - வீட்டு எண் : 10-71 வயது : 58 பாலினம் : பெண் Photo is available	220 YSO1161579 பெயர் : அர்ச்சனா - கணவர் பெயர்: முத்துகுமார் - வீட்டு எண் : 10-71 வயது : 29 பாலினம் : பெண் Photo is available
221 YSO1791326 பெயர் : கோபால் - தந்தையின் பெயர்: முத்துக்கோனார் - வீட்டு எண் : 10-72 வயது : 60 பாலினம் : பெண் Photo is available	222 YSO1161603 பெயர் : சாருபிரியா - தந்தையின் பெயர்: கோபால் - வீட்டு எண் : 10-72 வயது : 28 பாலினம் : பெண் Photo is available	223 YSO1791334 பெயர் : ஆரம்மாள் - கணவர் பெயர்: முத்துராமலிங்கம் - வீட்டு எண் : 10-73 வயது : 72 பாலினம் : பெண் Photo is available
224 YSO1791342 பெயர் : ராஜா - தந்தையின் பெயர்: முத்துராமலிங்கம் - வீட்டு எண் : 10-73 வயது : 54 பாலினம் : ஆண் Photo is available	225 DTY1815372 பெயர் : ஜெயபாரதி - கணவர் பெயர்: ராஜா - வீட்டு எண் : 10-73 வயது : 47 பாலினம் : பெண் Photo is available	226 DTY2007805 பெயர் : ராதா - தந்தையின் பெயர்: முத்துராமலிங்கம் - வீட்டு எண் : 10-73 வயது : 46 பாலினம் : ஆண் Photo is available

227 YSO0417717
பெயர் : அனுராதா -
இதரர் பெயர்: ரமா -
வீட்டு எண் : 10-73
வயது : 44 பாலினம் : பெண்
Photo is available

228 DTY3446176
பெயர் : ரமா -
தந்தையின் பெயர்: முத்துராமலிங்கம் -
வீட்டு எண் : 10-73
வயது : 44 பாலினம் : ஆண்
Photo is available

229 YSO0417741
பெயர் : பாண்டிச்செல்வி -
கணவர் பெயர்: சின்னத்தம்பி -
வீட்டு எண் : 10-73
வயது : 37 பாலினம் : பெண்
Photo is available

230 YSO0657890
பெயர் : பிரியங்கா -
கணவர் பெயர்: ஜெயசெந்தில் -
வீட்டு எண் : 10-73
வயது : 34 பாலினம் : பெண்
Photo is available

231 YSO1791359
பெயர் : சூர்யா -
கணவர் பெயர்: மருதுபாண்டியன் -
வீட்டு எண் : 10-74
வயது : 65 பாலினம் : பெண்
Photo is available

232 DTY3330925
பெயர் : ராஜேந்திரன் -
தந்தையின் பெயர்: மாணிக்ககோனார் -
வீட்டு எண் : 10-74
வயது : 63 பாலினம் : ஆண்
Photo is available

233 DTY3330933
பெயர் : மதன் -
தந்தையின் பெயர்: மருதுபாண்டியன் -
வீட்டு எண் : 10-74
வயது : 44 பாலினம் : ஆண்
Photo is available

234 DTY2431922
பெயர் : விஜய் -
தந்தையின் பெயர்: மருதுபாண்டியன் -
வீட்டு எண் : 10-74
வயது : 41 பாலினம் : ஆண்
Photo is available

235 YSO2276400
பெயர் : பூர்ணிமா
கணவர் பெயர்: மதன்
வீட்டு எண் : 10-74
வயது : 38 பாலினம் : பெண்
Photo is available

236 YSO1161504
பெயர் : நீலாவதி -
கணவர் பெயர்: விஜய் -
வீட்டு எண் : 10-74
வயது : 36 பாலினம் : பெண்
Photo is available

237 YSO1289735
பெயர் : அஜீத்குமார்
தந்தையின் பெயர்: செந்தில்குமார்
வீட்டு எண் : 10/74
வயது : 26 பாலினம் : ஆண்
Photo is available

238 YSO1791367
பெயர் : கருப்பாயி -
கணவர் பெயர்: துரைச்சாமி -
வீட்டு எண் : 10-75
வயது : 78 பாலினம் : பெண்
Photo is available

239 DTY1813625
பெயர் : மோகன் -
தந்தையின் பெயர்: துரைச்சாமி -
வீட்டு எண் : 10-75
வயது : 60 பாலினம் : ஆண்
Photo is available

240 DTY1813732
பெயர் : மகேந்திரன் -
தந்தையின் பெயர்: துரைச்சாமி -
வீட்டு எண் : 10-75
வயது : 56 பாலினம் : ஆண்
Photo is available

241 DTY2074102
பெயர் : ரமேஷ் -
தந்தையின் பெயர்: துரைச்சாமி -
வீட்டு எண் : 10-75
வயது : 54 பாலினம் : ஆண்
Photo is available

242 DTY2032373
பெயர் : செந்தில்வேல் -
தந்தையின் பெயர்: துரைச்சாமி -
வீட்டு எண் : 10-75
வயது : 51 பாலினம் : ஆண்
Photo is available

243 DTY3446184
பெயர் : பொன்மணி -
கணவர் பெயர்: மகேந்திரன் -
வீட்டு எண் : 10-75
வயது : 49 பாலினம் : பெண்
Photo is available

244 DTY3330941
பெயர் : புவனேஸ்வரி -
கணவர் பெயர்: ரமேஷ் -
வீட்டு எண் : 10-75
வயது : 49 பாலினம் : பெண்
Photo is available

245 DTY2431146
பெயர் : கோகுலகிருஷ்ணன் -
தந்தையின் பெயர்: துரைச்சாமி -
வீட்டு எண் : 10-75
வயது : 48 பாலினம் : ஆண்
Photo is available

246 YSO1397975
பெயர் : பாண்டியம்மாள்
கணவர் பெயர்: மோகன்
வீட்டு எண் : 10/76
வயது : 47 பாலினம் : பெண்
Photo is available

247 YSO0417436
பெயர் : கருப்பையா -
தந்தையின் பெயர்: சுப்பையா -
வீட்டு எண் : 10-77
வயது : 56 பாலினம் : ஆண்
Photo is available

248 YSO0417444
பெயர் : தனலெட்சுமி -
கணவர் பெயர்: கருப்பையா -
வீட்டு எண் : 10-77
வயது : 46 பாலினம் : பெண்
Photo is available

249 DTY1815216
பெயர் : மனோகரன் -
தந்தையின் பெயர்: வீரணன் -
வீட்டு எண் : 10-78
வயது : 70 பாலினம் : ஆண்
Photo is available

250 YSO1791375
பெயர் : மாரியம்மாள் -
கணவர் பெயர்: மனோகரன் -
வீட்டு எண் : 10-78
வயது : 63 பாலினம் : பெண்
Photo is available

251 DTY1815307
பெயர் : பாலகிருஷ்ணன் -
தந்தையின் பெயர்: மனோகரன் -
வீட்டு எண் : 10-78
வயது : 45 பாலினம் : ஆண்
Photo is available

252 YSO1289750
பெயர் : கேசவன்
தந்தையின் பெயர்: லட்சுமணன்
வீட்டு எண் : 10/79
வயது : 37 பாலினம் : ஆண்
Photo is available

S 253 YSO1289743
பெயர் : வெள்ளையம்மாள்
கணவர் பெயர்: கேசவன்
வீட்டு எண் : 10/79
வயது : 32 பாலினம் : பெண்
DELETED
Photo is available

254 YSO1791383
பெயர் : அருந்ததி -
கணவர் பெயர்: ராசேந்திரன் -
வீட்டு எண் : 10-80
வயது : 59 பாலினம் : பெண்
Photo is available

255 DTY1813740
பெயர் : சேகர் -
தந்தையின் பெயர்: பாண்டி -
வீட்டு எண் : 10-81
வயது : 56 பாலினம் : ஆண்
Photo is available

256 DTY2007938
பெயர் : பகவதி -
கணவர் பெயர்: சேகர் -
வீட்டு எண் : 10-81
வயது : 52 பாலினம் : பெண்
Photo is available

257 YSO0658211 பெயர் : மூக்கன் - தந்தையின் பெயர்: அய்யணன் - வீட்டு எண் : 10-82 வயது : 71 பாலினம் : ஆண் Photo is available	258 DTY3330958 பெயர் : ராஜாத்தி - கணவர் பெயர்: ராதாகிருஷ்ணன் - வீட்டு எண் : 10-82 வயது : 45 பாலினம் : பெண் Photo is available	259 YSO0775148 பெயர் : தியாகு - தந்தையின் பெயர்: மூக்கன் - வீட்டு எண் : 10-82 வயது : 44 பாலினம் : ஆண் Photo is available
260 DTY2433928 பெயர் : ஜெயமுருகன் - தந்தையின் பெயர்: பாண்டி - வீட்டு எண் : 10-82 வயது : 42 பாலினம் : ஆண் Photo is available	261 YSO2298313 பெயர் : தினேஷ் தந்தையின் பெயர்: மூக்கன் வீட்டு எண் : 10/82 வயது : 41 பாலினம் : ஆண் Photo is available	262 YSO0775114 பெயர் : அருள்மதி - கணவர் பெயர்: தியாகு - வீட்டு எண் : 10-82 வயது : 39 பாலினம் : பெண் Photo is available
263 YSO0417493 பெயர் : திருமுருகன் - தந்தையின் பெயர்: மூக்கன் - வீட்டு எண் : 10-82 வயது : 35 பாலினம் : ஆண் Photo is available	264 YSO1791409 பெயர் : செல்வராசு - கணவர் பெயர்: அய்யங்காளை - வீட்டு எண் : 10-83 வயது : 63 பாலினம் : பெண் Photo is available	265 YSO1791417 பெயர் : இந்திரா - கணவர் பெயர்: செல்வராசு - வீட்டு எண் : 10-83 வயது : 57 பாலினம் : பெண் Photo is available
266 YSO0605113 பெயர் : மணிகண்டன் - தந்தையின் பெயர்: செல்வராஜ் - வீட்டு எண் : 10-83 வயது : 35 பாலினம் : ஆண் Photo is available	267 YSO1381961 பெயர் : பிரபு தந்தையின் பெயர்: ராதாகிருஷ்ணன் வீட்டு எண் : 10/83 வயது : 25 பாலினம் : ஆண் Photo is available	268 YSO2488229 பெயர் : அற்புதம் அ கணவர் பெயர்: அருண்பிரசாந்த் வீட்டு எண் : 10/83 வயது : 21 பாலினம் : பெண் Photo is available
269 DTY2032456 பெயர் : குமரேசன் - தந்தையின் பெயர்: ராயப்பன் - வீட்டு எண் : 10-84 வயது : 53 பாலினம் : ஆண் Photo is available	270 DTY1813153 பெயர் : கலா - கணவர் பெயர்: குமரேசன் - வீட்டு எண் : 10-84 வயது : 47 பாலினம் : பெண் Photo is available	271 YSO1791425 பெயர் : சந்திரா - கணவர் பெயர்: ஆறுமுகம் - வீட்டு எண் : 10-86 வயது : 53 பாலினம் : பெண் Photo is available
272 DTY1813666 பெயர் : தேவி - கணவர் பெயர்: ஆனந்தன் - வீட்டு எண் : 10-86 வயது : 48 பாலினம் : பெண் Photo is available	273 YSO0417675 பெயர் : தமிழ்செல்வி - இதரர் பெயர்: பழனிவேல் - வீட்டு எண் : 10-86 வயது : 41 பாலினம் : பெண் Photo is available	274 YSO1791433 பெயர் : கருப்பையா - தந்தையின் பெயர்: அய்யங்காளை - வீட்டு எண் : 10-88 வயது : 71 பாலினம் : ஆண் Photo is available
275 YSO2150845 பெயர் : மனோஜ் ம தந்தையின் பெயர்: மதியழகன் வீட்டு எண் : 10/88 வயது : 25 பாலினம் : ஆண் Photo is available	276 YSO0775403 பெயர் : வ அழகு - கணவர் பெயர்: ப வீரணன் - வீட்டு எண் : 10-89 வயது : 70 பாலினம் : பெண் Photo is available	277 DTY2431583 பெயர் : ராமசாமி - தந்தையின் பெயர்: அழகப்பன் வீட்டு எண் : 10-89 வயது : 68 பாலினம் : ஆண் Photo is available
278 DTY1813633 பெயர் : தனபால் - தந்தையின் பெயர்: வீரணன் - வீட்டு எண் : 10-89 வயது : 57 பாலினம் : ஆண் Photo is available	279 DTY2431591 பெயர் : பாதமலர் - கணவர் பெயர்: ராமசாமி - வீட்டு எண் : 10-89 வயது : 55 பாலினம் : பெண் Photo is available	280 DTY3330966 பெயர் : தேவராஜ் - தந்தையின் பெயர்: வீரணன் - வீட்டு எண் : 10-89 வயது : 48 பாலினம் : ஆண் Photo is available
281 DTY2434637 பெயர் : அன்பு - கணவர் பெயர்: தேவராஜ் - வீட்டு எண் : 10-89 வயது : 40 பாலினம் : பெண் Photo is available	282 YSO0417683 பெயர் : பிரகபகரன் - தந்தையின் பெயர்: ராமசாமி - வீட்டு எண் : 10-89 வயது : 35 பாலினம் : ஆண் Photo is available	283 DTY2007854 பெயர் : குமார் - தந்தையின் பெயர்: பச்சை - வீட்டு எண் : 10-90 வயது : 45 பாலினம் : ஆண் Photo is available
284 DTY2433654 பெயர் : சாந்தி - கணவர் பெயர்: நொண்டிச்சாமி - வீட்டு எண் : 10-90 வயது : 44 பாலினம் : பெண் Photo is available	285 YSO2383552 பெயர் : பிரியதர்ஷினி தே தந்தையின் பெயர்: தேவராஜ் வீட்டு எண் : 10/90 வயது : 21 பாலினம் : பெண் Photo is available	286 YSO2445831 பெயர் : கவின் தே தந்தையின் பெயர்: தேவராஜ் வீட்டு எண் : 10/90 வயது : 20 பாலினம் : ஆண் Photo is available

287 YSO0417535 பெயர் : வினோத்குமார் - தந்தையின் பெயர்: கண்ணன் - வீட்டு எண் : 10-91 வயது : 38 பாலினம் : ஆண் Photo is available	# 288 YSO0417592 பெயர் : ஜாகீர் உசேன் தந்தையின் பெயர்: சுல்தான் - வீட்டு எண் : 10-93 வயது : 44 பாலினம் : ஆண் Photo is available	289 YSO0417600 பெயர் : மெகராஜ்பேகம் - தந்தையின் பெயர்: ஜாகிர்உசேன் - வீட்டு எண் : 10-93 வயது : 48 பாலினம் : பெண் Photo is available
290 YSO0523142 பெயர் : சாகுல்ஹமீது - தந்தையின் பெயர்: அப்துல்ரஜாக் - வீட்டு எண் : 10-93 வயது : 46 பாலினம் : ஆண் Photo is available	291 YSO0522128 பெயர் : மெகராஜ் - கணவர் பெயர்: சாகுல்ஹமீது - வீட்டு எண் : 10-93 வயது : 39 பாலினம் : பெண் Photo is available	292 YSO1398817 பெயர் : அலகம்மாள் கணவர் பெயர்: வெல்லைசாமி வீட்டு எண் : 10/94 வயது : 76 பாலினம் : பெண் Photo is available
293 YSO1161553 பெயர் : விஜயராம் - தந்தையின் பெயர்: முருகன் - வீட்டு எண் : 10-94 வயது : 28 பாலினம் : ஆண் Photo is available	294 YSO1244441 பெயர் : திவாகரன் - தந்தையின் பெயர்: பாண்டியராஜன் - வீட்டு எண் : 10-94A வயது : 27 பாலினம் : ஆண் Photo is available	295 YSO0775221 பெயர் : பாமா - கணவர் பெயர்: பாதராஜ் - வீட்டு எண் : 10-99 வயது : 52 பாலினம் : பெண் Photo is available
296 YSO2220812 பெயர் : சம்ரின்பானு தந்தையின் பெயர்: சேக் முகமது வீட்டு எண் : 10/99 வயது : 25 பாலினம் : பெண் Photo is available	297 YSO1791466 பெயர் : ஆனந்தன் - தந்தையின் பெயர்: கருப்பணன் - வீட்டு எண் : 10-100 வயது : 54 பாலினம் : ஆண் Photo is available	298 DTY1812858 பெயர் : பழனிவேல் கருப்பணன் தந்தையின் பெயர்: கருப்பணன் - வீட்டு எண் : 10-100 வயது : 51 பாலினம் : ஆண் Photo is available
299 YSO0775320 பெயர் : இந்து - தந்தையின் பெயர்: முருகேசன் - வீட்டு எண் : 10-100 வயது : 33 பாலினம் : பெண் Photo is available	300 DTY1815034 பெயர் : சிவகாமி - கணவர் பெயர்: வீரையா - வீட்டு எண் : 10-103 வயது : 56 பாலினம் : பெண் Photo is available	301 DTY1812643 பெயர் : முருகன் - தந்தையின் பெயர்: வெள்ளைச்சாமி - வீட்டு எண் : 10-103 வயது : 56 பாலினம் : ஆண் Photo is available
302 DTY1813179 பெயர் : ஜோதி - கணவர் பெயர்: முருகன் - வீட்டு எண் : 10-103 வயது : 52 பாலினம் : பெண் Photo is available	303 DTY1813294 பெயர் : சாந்தி - கணவர் பெயர்: பாண்டியராஜா - வீட்டு எண் : 10-103 வயது : 51 பாலினம் : பெண் Photo is available	304 DTY2007813 பெயர் : பாலகிருஷ்ணன் - தந்தையின் பெயர்: வெள்ளைச்சாமி வீட்டு எண் : 10/103 வயது : 51 பாலினம் : ஆண் Photo is available
305 YSO2382828 பெயர் : மணிபாரதி தந்தையின் பெயர்: பாலகிருஷ்ணன் வீட்டு எண் : 10/103 வயது : 22 பாலினம் : ஆண் Photo is available	306 YSO2516474 பெயர் : நிமிதா பா தந்தையின் பெயர்: பாலகிருஷ்ணன் வீட்டு எண் : 10/103 வயது : 21 பாலினம் : பெண் Photo is available	307 YSO1791474 பெயர் : விசாலாட்சி - கணவர் பெயர்: மூக்கன் - வீட்டு எண் : 10-105 வயது : 63 பாலினம் : பெண் Photo is available
308 YSO0417758 பெயர் : ஜெயசெந்தில் - இதரர் பெயர்: கருப்பையா - வீட்டு எண் : 10-107 வயது : 44 பாலினம் : பெண் Photo is available	309 YSO0038471 பெயர் : போதும்பொன்னு - கணவர் பெயர்: மூக்கன் - வீட்டு எண் : 10-108 வயது : 44 பாலினம் : பெண் Photo is available	310 DTY2431054 பெயர் : கணேசன் - தந்தையின் பெயர்: வீரணன் - வீட்டு எண் : 10-109 வயது : 56 பாலினம் : ஆண் Photo is available
311 DTY2008019 பெயர் : பாண்டி - தந்தையின் பெயர்: வீரணன் - வீட்டு எண் : 10-110 வயது : 66 பாலினம் : ஆண் Photo is available	312 DTY2431864 பெயர் : கவிதா - கணவர் பெயர்: மணி - வீட்டு எண் : 10-111 வயது : 43 பாலினம் : பெண் Photo is available	313 YSO1270131 பெயர் : பவித்ரா - தந்தையின் பெயர்: ராஜேந்திரன் - வீட்டு எண் : 10-111 வயது : 27 பாலினம் : பெண் Photo is available
314 YSO2150860 பெயர் : பூபாலன் ரா தந்தையின் பெயர்: ராஜேந்தரன் வீட்டு எண் : 10/111 வயது : 24 பாலினம் : ஆண் Photo is available	315 YSO2150894 பெயர் : மணிமாறன் ம தந்தையின் பெயர்: மணி வீட்டு எண் : 10/111 வயது : 24 பாலினம் : ஆண் Photo is available	316 YSO1161462 பெயர் : வஹிதா பேகம் - தந்தையின் பெயர்: முகமதுஅலி - வீட்டு எண் : 10-113 வயது : 45 பாலினம் : பெண் Photo is available

317 DTY1814649
பெயர் : பச்சை -
தந்தையின் பெயர்: பழனியம்பலம் -
வீட்டு எண் : 10-115
வயது : 78 பாலினம் : ஆண்
Photo is available

318 YSO1791490
பெயர் : இருளாயி -
கணவர் பெயர்: பச்சை -
வீட்டு எண் : 10-115
வயது : 74 பாலினம் : பெண்
Photo is available

319 DTY2433530
பெயர் : நொண்டிச்சாமி -
தந்தையின் பெயர்: பச்சை -
வீட்டு எண் : 10-115
வயது : 50 பாலினம் : ஆண்
Photo is available

320 YSO0417782
பெயர் : வித்யா -
இதரர் பெயர்: குமார் -
வீட்டு எண் : 10-115
வயது : 37 பாலினம் : பெண்
Photo is available

321 YSO1791508
பெயர் : கண்ணன் -
தந்தையின் பெயர்: ஆண்டி -
வீட்டு எண் : 10-116
வயது : 66 பாலினம் : ஆண்
Photo is available

322 YSO1791516
பெயர் : செல்லப்பாண்டி -
கணவர் பெயர்: கண்ணன் -
வீட்டு எண் : 10-116
வயது : 60 பாலினம் : பெண்
Photo is available

323 YSO1791532
பெயர் : இந்திராணி -
கணவர் பெயர்: ஆறுமுகம் -
வீட்டு எண் : 10-120
வயது : 60 பாலினம் : பெண்
Photo is available

324 DTY1814045
பெயர் : இளஞ்செழியன் -
தந்தையின் பெயர்: ஆறுமுகம் -
வீட்டு எண் : 10-120
வயது : 45 பாலினம் : ஆண்
Photo is available

325 YSO1791557
பெயர் : கோகிலா -
கணவர் பெயர்: செல்வராசு -
வீட்டு எண் : 10-121
வயது : 51 பாலினம் : பெண்
Photo is available

326 YSO1037316
பெயர் : தேவபாலன் -
தந்தையின் பெயர்: செல்வராஜ் -
வீட்டு எண் : 10-121
வயது : 30 பாலினம் : ஆண்
Photo is available

327 DTY2431708
பெயர் : பாதராஜ் -
தந்தையின் பெயர்: மூக்கன் -
வீட்டு எண் : 10-122
வயது : 51 பாலினம் : ஆண்
Photo is available

328 YSO0775445
பெயர் : ப செல்வந்தி -
கணவர் பெயர்: அ பூபதி -
வீட்டு எண் : 10-125
வயது : 50 பாலினம் : பெண்
Photo is available

329 YSO1791573
பெயர் : இந்திரா -
கணவர் பெயர்: முருகேசன் -
வீட்டு எண் : 10-127
வயது : 56 பாலினம் : பெண்
Photo is available

330 YSO1289727
பெயர் : பாலப்ரியா
கணவர் பெயர்: மணிகுமார்
வீட்டு எண் : 10/130
வயது : 29 பாலினம் : பெண்
Photo is available

331 DTY3418423
பெயர் : ரவி -
தந்தையின் பெயர்: முத்துராமலிங்கம் -
வீட்டு எண் : 10-131
வயது : 55 பாலினம் : ஆண்
Photo is available

332 DTY2433985
பெயர் : கல்பனா -
கணவர் பெயர்: ரவி -
வீட்டு எண் : 10-131
வயது : 46 பாலினம் : பெண்
Photo is available

333 YSO1791581
பெயர் : மூக்கன் -
தந்தையின் பெயர்: வீரணன் -
வீட்டு எண் : 10-132
வயது : 81 பாலினம் : ஆண்
Photo is available

334 YSO1791599
பெயர் : சின்னத்தம்பி -
தந்தையின் பெயர்: மூக்கன் -
வீட்டு எண் : 10-132
வயது : 48 பாலினம் : ஆண்
Photo is available

335 YSO0417816
பெயர் : விமலா -
இதரர் பெயர்: பழனி -
வீட்டு எண் : 10-135
வயது : 52 பாலினம் : பெண்
Photo is available

336 YSO2150902
பெயர் : யோகேஸ்வரன் ப
தந்தையின் பெயர்: பழனி
வீட்டு எண் : 10/135
வயது : 25 பாலினம் : ஆண்
Photo is available

337 YSO1791615
பெயர் : ராசம்மாள் -
கணவர் பெயர்: துரைப்பாண்டி -
வீட்டு எண் : 10-136
வயது : 73 பாலினம் : பெண்
Photo is available

338 DTY1812874
பெயர் : ராசேந்திரன் -
தந்தையின் பெயர்: துரைப்பாண்டி -
வீட்டு எண் : 10-136
வயது : 56 பாலினம் : ஆண்
Photo is available

339 YSO1791623
பெயர் : மணி -
தந்தையின் பெயர்: துரைப்பாண்டி -
வீட்டு எண் : 10-136
வயது : 49 பாலினம் : ஆண்
Photo is available

340 YSO1791631
பெயர் : பாண்டியம்மாள் -
கணவர் பெயர்: பாண்டி -
வீட்டு எண் : 10-137
வயது : 82 பாலினம் : பெண்
Photo is available

341 YSO1791649
பெயர் : ஆண்டி -
தந்தையின் பெயர்: முத்தாண்டி -
வீட்டு எண் : 10-137
வயது : 61 பாலினம் : ஆண்
Photo is available

342 DTY3331022
பெயர் : மாணிக்கம் -
கணவர் பெயர்: ஆண்டி -
வீட்டு எண் : 10-137
வயது : 58 பாலினம் : பெண்
Photo is available

343 YSO2151058
பெயர் : சந்திரபாண்டி
தந்தையின் பெயர்: ஆண்டி
வீட்டு எண் : 10/137
வயது : 27 பாலினம் : ஆண்
Photo is available

344 DTY3331030
பெயர் : தசக்கிரிவன் -
தந்தையின் பெயர்: பொன்னையா -
வீட்டு எண் : 10-138
வயது : 61 பாலினம் : ஆண்
Photo is available

345 DTY3331048
பெயர் : லெட்சுமி
கணவர் பெயர்: தசக்கிரிவன் -
வீட்டு எண் : 10-138
வயது : 56 பாலினம் : பெண்
Photo is available

346 YSO1791656
பெயர் : ராஜலெட்சுமி -
கணவர் பெயர்: மருது -
வீட்டு எண் : 10-140
வயது : 73 பாலினம் : பெண்
Photo is available

347 DTY1814664 பெயர் : குமரன் - தந்தையின் பெயர்: மருது - வீட்டு எண் : 10-140 வயது : 58 பாலினம் : ஆண் Photo is available	348 YSO1791664 பெயர் : இளங்குமரன் - தந்தையின் பெயர்: மருது - வீட்டு எண் : 10-140 வயது : 49 பாலினம் : ஆண் Photo is available	349 DTY2007755 பெயர் : சாந்தா - கணவர் பெயர்: நீலமேகம் - வீட்டு எண் : 10-141 வயது : 63 பாலினம் : பெண் Photo is available
350 DTY2007763 பெயர் : மஞ்சுளாதேவி - கணவர் பெயர்: தமிழன் - வீட்டு எண் : 10-143 வயது : 50 பாலினம் : பெண் Photo is available	351 DTY3331055 பெயர் : செல்வமணி - தந்தையின் பெயர்: திருப்பதி - வீட்டு எண் : 10-145 வயது : 63 பாலினம் : ஆண் Photo is available	352 YSO1791698 பெயர் : தமிழ்செல்வி - கணவர் பெயர்: செல்வமணி - வீட்டு எண் : 10-145 வயது : 58 பாலினம் : பெண் Photo is available
353 YSO1244433 பெயர் : பிரவீன் - தந்தையின் பெயர்: மகேந்திரன் - வீட்டு எண் : 10-145 வயது : 27 பாலினம் : ஆண் Photo is available	354 DTY1813641 பெயர் : தமிழரசன் - தந்தையின் பெயர்: திருப்பதி - வீட்டு எண் : 10-146 வயது : 71 பாலினம் : ஆண் Photo is available	355 YSO1791706 பெயர் : ராஜேஸ்வரி - கணவர் பெயர்: தமிழரசன் - வீட்டு எண் : 10-146 வயது : 68 பாலினம் : பெண் Photo is available
356 DTY1814219 பெயர் : ராதாகிருஷ்ணன் - தந்தையின் பெயர்: தமிழரசன் - வீட்டு எண் : 10-146 வயது : 47 பாலினம் : ஆண் Photo is available	357 DTY3331063 பெயர் : மீனாட்சி - கணவர் பெயர்: தமிழ்ராசு - வீட்டு எண் : 10-150 வயது : 53 பாலினம் : பெண் Photo is available	358 YSO1791722 பெயர் : நாகம்மாள் - கணவர் பெயர்: அய்யாவு - வீட்டு எண் : 10-154 வயது : 63 பாலினம் : பெண் Photo is available
359 DTY3331105 பெயர் : தமிழ்ச்செல்வம் - தந்தையின் பெயர்: அய்யாவு - வீட்டு எண் : 10-154 வயது : 44 பாலினம் : ஆண் Photo is available	360 DTY2431898 பெயர் : கார்த்திக் - தந்தையின் பெயர்: அய்யாவு - வீட்டு எண் : 10-154 வயது : 42 பாலினம் : ஆண் Photo is available	361 YSO1161967 பெயர் : ராஜேஸ்வரி - கணவர் பெயர்: தமிழ்செல்வம் - வீட்டு எண் : 10-154 வயது : 38 பாலினம் : பெண் Photo is available
362 YSO1161587 பெயர் : மகாலெட்சுமி - கணவர் பெயர்: தமிழ்செல்வம் - வீட்டு எண் : 10-154 வயது : 32 பாலினம் : பெண் Photo is available	363 YSO1161595 பெயர் : போதும்பொண்ணு - தந்தையின் பெயர்: வீரணன் - வீட்டு எண் : 10-155 வயது : 29 பாலினம் : பெண் Photo is available	364 DTY1814722 பெயர் : வனிதா - கணவர் பெயர்: குமரன் - வீட்டு எண் : 10-161 வயது : 45 பாலினம் : பெண் Photo is available
365 DTY2431997 பெயர் : ஆதிலெட்சுமி - கணவர் பெயர்: இளங்குமரன் - வீட்டு எண் : 10-162 வயது : 42 பாலினம் : பெண் Photo is available	366 YSO2150886 பெயர் : சஞ்சய் கண்ணன் தந்தையின் பெயர்: இளங்குமரன் வீட்டு எண் : 10/162 வயது : 24 பாலினம் : ஆண் Photo is available	367 YSO2289254 பெயர் : கௌதம் தந்தையின் பெயர்: ரமேஷ் வீட்டு எண் : 10/163 வயது : 22 பாலினம் : ஆண் Photo is available
368 YSO2311744 பெயர் : மோகனப்பிரியா தந்தையின் பெயர்: செந்தில்வேல் வீட்டு எண் : 10/164 வயது : 22 பாலினம் : பெண் Photo is available	369 YSO2401438 பெயர் : ஹேம மாலினி தந்தையின் பெயர்: சின்னத்தம்பி வீட்டு எண் : 10/167 வயது : 20 பாலினம் : பெண் Photo is available	370 YSO0872903 பெயர் : சரவணன் - தந்தையின் பெயர்: முத்து - வீட்டு எண் : 10-169 வயது : 48 பாலினம் : ஆண் Photo is available
371 YSO0417774 பெயர் : கிருஷ்ணவேனி - இதரர் பெயர்: இளஞ்சேழியன் - வீட்டு எண் : 10-170 வயது : 37 பாலினம் : பெண் Photo is available	372 YSO2150977 பெயர் : சௌந்தர்யா ச கணவர் பெயர்: சந்திரபாண்டி வீட்டு எண் : 10/173 வயது : 31 பாலினம் : பெண் Photo is available	373 YSO1161512 பெயர் : பூபதி - தந்தையின் பெயர்: அய்யாவு - வீட்டு எண் : 10-180 வயது : 44 பாலினம் : ஆண் Photo is available
374 YSO0774828 பெயர் : பிரபு - தந்தையின் பெயர்: அய்யாவு - வீட்டு எண் : 10-180 வயது : 41 பாலினம் : ஆண் Photo is available	375 YSO1329259 பெயர் : சரவணன் தந்தையின் பெயர்: ராசு வீட்டு எண் : 10/181 வயது : 45 பாலினம் : ஆண் Photo is available	376 YSO1328095 பெயர் : அமுதா தந்தையின் பெயர்: சரவணன் வீட்டு எண் : 10/181 வயது : 38 பாலினம் : பெண் Photo is available

377 YSO2282945 பெயர் : அருண் தந்தையின் பெயர்: நல்லமணி வீட்டு எண் : 10/182 வயது : 23 பாலினம் : ஆண் Photo is available	378 YSO1161439 பெயர் : அஜித்குமார் - தந்தையின் பெயர்: பாதராஜ் - வீட்டு எண் : 10-183 வயது : 30 பாலினம் : ஆண் Photo is available	379 YSO1126887 பெயர் : தமிழன் - தந்தையின் பெயர்: சுப்பையா - வீட்டு எண் : 10-187 வயது : 57 பாலினம் : ஆண் Photo is available
380 YSO1126879 பெயர் : அஜித் - தந்தையின் பெயர்: தமிழன் - வீட்டு எண் : 10-187 வயது : 30 பாலினம் : ஆண் Photo is available	381 YSO0605121 பெயர் : ஹெலன் - கணவர் பெயர்: ரவி - வீட்டு எண் : 10-188 வயது : 50 பாலினம் : பெண் Photo is available	382 YSO0605139 பெயர் : ரவி - தந்தையின் பெயர்: நேசமணி - வீட்டு எண் : 10-188 வயது : 50 பாலினம் : ஆண் Photo is available
383 YSO1161488 பெயர் : லார்ட்சன் ஜோயல் - தந்தையின் பெயர்: ரவி - வீட்டு எண் : 10-188 வயது : 28 பாலினம் : ஆண் Photo is available	384 YSO0833004 பெயர் : பேச்சி - கணவர் பெயர்: கார்மேகம் - வீட்டு எண் : 10-189 வயது : 58 பாலினம் : பெண் Photo is available	385 YSO0774950 பெயர் : பாலமுருகன் - தந்தையின் பெயர்: கார்மேகம் - வீட்டு எண் : 10-189 வயது : 40 பாலினம் : பெண் Photo is available
386 YSO0522425 பெயர் : மணிகண்டன் - தந்தையின் பெயர்: கார்மேகம் - வீட்டு எண் : 10-189 வயது : 35 பாலினம் : பெண் Photo is available	387 YSO1161611 பெயர் : முத்துமாரி - தந்தையின் பெயர்: மணிகண்டன் - வீட்டு எண் : 10-189 வயது : 31 பாலினம் : பெண் Photo is available	388 YSO1328087 பெயர் : கற்பகம் தந்தையின் பெயர்: இளமாறன் வீட்டு எண் : 10/195 வயது : 42 பாலினம் : பெண் Photo is available
389 YSO2150969 பெயர் : சங்கவி ச தந்தையின் பெயர்: சங்கர் வீட்டு எண் : 10/195 வயது : 24 பாலினம் : பெண் Photo is available	390 YSO2305589 பெயர் : சரண்ராஜ் தந்தையின் பெயர்: சங்கர் வீட்டு எண் : 10/195 வயது : 22 பாலினம் : ஆண் Photo is available	391 YSO2320554 பெயர் : செல்வராஜ் தந்தையின் பெயர்: மூக்கன் வீட்டு எண் : 10-198 வயது : 61 பாலினம் : ஆண் Photo is available
392 YSO0775205 பெயர் : அ. போத்திராஜா தந்தையின் பெயர்: அடைக்கலம் - வீட்டு எண் : 10-336 வயது : 53 பாலினம் : பெண் Photo is available	393 YSO0775312 பெயர் : தனம் - கணவர் பெயர்: அ. போத்திராஜா வீட்டு எண் : 10/336 வயது : 46 பாலினம் : பெண் Photo is available	394 YSO2289239 பெயர் : அபிராமி தந்தையின் பெயர்: போத்திராஜா வீட்டு எண் : 10/336 வயது : 22 பாலினம் : பெண் Photo is available
395 YSO2289247 பெயர் : யோகேஸ்வரி தந்தையின் பெயர்: முத்து கிருஷ்ணன் வீட்டு எண் : 10/343 வயது : 22 பாலினம் : பெண் Photo is available	396 YSO2488047 பெயர் : சுரேஷ் ரா தந்தையின் பெயர்: ராசு வீட்டு எண் : 10/376 வயது : 41 பாலினம் : ஆண் Photo is available	397 YSO2298271 பெயர் : முத்துராமன் தந்தையின் பெயர்: முருகேசன் வீட்டு எண் : 10/405 வயது : 53 பாலினம் : ஆண் Photo is available
398 YSO2298289 பெயர் : ராதிகா கணவர் பெயர்: முத்துராமன் வீட்டு எண் : 10/405 வயது : 46 பாலினம் : பெண் Photo is available	399 YSO2282929 பெயர் : சுபாஷ் பாண்டியன் தந்தையின் பெயர்: முத்துராமன் வீட்டு எண் : 10/405 வயது : 25 பாலினம் : ஆண் Photo is available	400 YSO1289651 பெயர் : லோர்ட்சன் ஜெனிஃபா தந்தையின் பெயர்: ரவி வீட்டு எண் : 11/188 வயது : 27 பாலினம் : பெண் Photo is available
401 YSO1161496 பெயர் : ஜெயப்பிரியா - கணவர் பெயர்: மணிகண்டன் - வீட்டு எண் : 17-10 வயது : 30 பாலினம் : பெண் Photo is available	402 YSO2316628 பெயர் : ஜெயா கணவர் பெயர்: மதியழகன் வீட்டு எண் : 58 வயது : 46 பாலினம் : பெண் Photo is available	403 YSO0522136 பெயர் : விஜயலெட்சுமி - தந்தையின் பெயர்: கல்லணை வீட்டு எண் : 60 வயது : 35 பாலினம் : பெண் Photo is available
404 DTY3418381 பெயர் : பூங்கோதை செல்வி - கணவர் பெயர்: கோபால் - வீட்டு எண் : 60A வயது : 50 பாலினம் : பெண் Photo is available	405 YSO0417634 பெயர் : சங்கீதா - இதரர் பெயர்: சரவணன் - வீட்டு எண் : 60a வயது : 43 பாலினம் : பெண் Photo is available	406 YSO0417659 பெயர் : ராமலெட்சுமி - தாயின் பெயர்: பாண்டீஸ்வரி - வீட்டு எண் : 63 வயது : 42 பாலினம் : பெண் Photo is available

407 YSO0417667
பெயர் : மணிக்குமார்
தாயின் பெயர்: கணேசன்
வீட்டு எண் : 63
வயது : 36 பாலினம் : ஆண்
Photo is available

408 YSO0417584
பெயர் : கதிரவன் -
தந்தையின் பெயர்: ராஜேந்திரன் -
வீட்டு எண் : 66a
வயது : 36 பாலினம் : ஆண்
Photo is available

409 YSO0657833
பெயர் : சித்ரா -
கணவர் பெயர்: பாலகிருஷ்ணன் -
வீட்டு எண் : 78B
வயது : 42 பாலினம் : பெண்
Photo is available

410 YSO0417790
பெயர் : பிரபாகரன் -
தந்தையின் பெயர்: ஆறுமுகம் -
வீட்டு எண் : 95-10
வயது : 43 பாலினம் : ஆண்
Photo is available

411 YSO0872911
பெயர் : சபரி -
கணவர் பெயர்: பிரபாகரன் -
வீட்டு எண் : 95-10
வயது : 32 பாலினம் : பெண்
Photo is available

412 YSO0417808
பெயர் : பழனி -
தந்தையின் பெயர்: சுப்பையா -
வீட்டு எண் : 95-135
வயது : 61 பாலினம் : ஆண்
Photo is available

413 YSO1289669
பெயர் : ஜெயசீலன்
தந்தையின் பெயர்: ரவி
வீட்டு எண் : 138
வயது : 27 பாலினம் : ஆண்
Photo is available

414 DTY2431815
பெயர் : ஆல்பாண்டி -
தந்தையின் பெயர்: அழகர்சாமி -
வீட்டு எண் : 144
வயது : 42 பாலினம் : ஆண்
Photo is available

415 YSO0417824
பெயர் : ஜானகி -
இதரர் பெயர்: ஆல்பாண்டி -
வீட்டு எண் : 144-10
வயது : 42 பாலினம் : பெண்
Photo is available

416 YSO1202746
பெயர் : கிருஷ்ணா -
தந்தையின் பெயர்: குமரன் -
வீட்டு எண் : 161-10
வயது : 28 பாலினம் : ஆண்
Photo is available

417 YSO2451631
பெயர் : சந்தோஷ் கோ
தந்தையின் பெயர்:
கோகுலகிருஷ்ணன் து
வீட்டு எண் : எண் 10/75
வயது : 20 பாலினம் : ஆண்
Photo is available

418 YSO2425155
பெயர் : பிரசன்னா செ
தந்தையின் பெயர்: செந்தில்வேல்
வீட்டு எண் : எண் 10/165
வயது : 20 பாலினம் : ஆண்
Photo is available

419 YSO2424794
பெயர் : தேவ பிரியன்
தந்தையின் பெயர்: தனபால்
வீட்டு எண் : ஸ்/ஓ:
தனபால்,10/170,சத்தியாபுறம்
வயது : 20 பாலினம் : ஆண்
Photo is available

420 | 2 | YSO2543718 பெயர் : யோகதர்ஷினி தந்தையின் பெயர்: முனியப்பன் வீட்டு எண் : 10/68 வயது : 20 பாலினம் : பெண் Photo is available	421 | 2 | YSO2545234 பெயர் : வசந்த் தந்தையின் பெயர்: ஆல்பாண்டி வீட்டு எண் : 10/144 வயது : 18 பாலினம் : ஆண் Photo is available	422 | 2 | YSO2557536 பெயர் : தாரணி தந்தையின் பெயர்: ஆல்ப்ண்டி வீட்டு எண் : 144 வயது : 19 பாலினம் : பெண் Photo is available
423 | 1 | YSO2559185 பெயர் : கவிபிரியா சேதுராமன் தந்தையின் பெயர்: சேதுராமன் வீட்டு எண் : 10/203 வயது : 18 பாலினம் : பெண் Photo is available	424 | 2 | YSO2559466 பெயர் : யோகதர்ஷினி மு தாயின் பெயர்: கங்கா வீட்டு எண் : 10/68 வயது : 20 பாலினம் : பெண் Photo is available	425 | 2 | YSO2561496 பெயர் : க மதுபாலன் தந்தையின் பெயர்: கருப்பையா வீட்டு எண் : 10/77, வயது : 20 பாலினம் : ஆண் Photo is available

வாக்காளர் குறித்த விவரங்களின் சுருக்கம்

A) வாக்காளர்களின் எண்ணிக்கை

		பட்டியலின் வகை	பட்டியல் விவரம்	வாக்காளர்களின் எண்ணிக்கை			
				ஆண்	பெண்	மூன்றாம் பாலினம்	மொத்தம்
I	அடிப்படைப் பட்டியல்	அடிப்படைப் பட்டியல்	19.12.2025 அன்று வெளியிடப்பட்ட, சிறப்பு தீவிர திருத்தம், 2026-இன் அடிப்படைப் பட்டியலோடு, ஒருங்கிணைக்கப்பட்ட அத்திருத்தத்தின் சேர்த்தல்கள் அடங்கிய துணைப்பட்டியல்-1 (துணைப்பட்டியல்-1 இல் உள்ள நீக்கங்களும் திருத்தங்களும் அடிப்படைப் பட்டியலில் குறிப்பிடப்பட்டுள்ளன)	206	213	0	419
II	சேர்த்தல் பட்டியல்	துணை பட்டியல் 1	சிறப்பு தீவிர திருத்தம் 2026	2	4	0	6
III	நீக்கல் பட்டியல்	துணை பட்டியல் 1	சிறப்பு தீவிர திருத்தம் 2026	0	1	0	1
IV	பாலினப் பிரிவில் மாற்றம் செய்வதால் ஏற்படும் வேறுபாடு			0	0	0	0
திருத்தங்களுக்கு பிறகு பட்டியலிலுள்ள நிகர வாக்காளர்களின் எண்ணிக்கை (I+II-III+IV)				208	216	0	424

B) திருத்தங்களின் எண்ணிக்கை

பட்டியலின் வகை	பட்டியல் விவரம்	திருத்தங்களின் எண்ணிக்கை
துணை பட்டியல் 1	சிறப்பு தீவிர திருத்தம் 2026	1

வாக்காளர் பதிவு அலுவலரின்
கையொப்பம்

E- Expired, S- Shifted, R-Repeated, M - Missing, Q- Disqualified