வாக்காளர் பட்டியல் 2026 S22 தமிழ்நாடு

சட்டமன்றத் தொகுதியின் எண். பெயர் மற்றும் ஒதுக்கீட்டுத்தகுதி நிலை : 203 - ஸ்ரீவில்லிப்புத்தூர் (தனி)	**பாகம் எண் : 291**

சட்டமன்றத் தொகுதி அடங்கியுள்ள நாடாளுமன்றத் தொகுதியின் எண். பெயர் மற்றும் ஒதுக்கீட்டுத்தகுதி நிலை : 37 - தென்காசி (தனி)

1. திருத்தத்தின் விவரங்கள்

திருத்தப்படும் ஆண்டு	**2026**	**பட்டியல் விவரம்** 19.12.2025 அன்று வெளியிடப்பட்ட, சிறப்பு தீவிர திருத்தம், 2026-இன் அடிப்படைப் பட்டியலோடு, ஒருங்கிணைக்கப்பட்ட அத்திருத்தத்தின் சேர்த்தல்கள் அடங்கிய துணைப்பட்டியல்-1 (துணைப்பட்டியல்-1 இல் உள்ள நீக்கங்களும் திருத்தங்களும் அடிப்படைப் பட்டியலில் குறிப்பிடப்பட்டுள்ளன)
தகுதியேற்படுத்தும் நாள்	**01-01-2026**	
திருத்தத்தின் வகை	**சிறப்பு தீவிர திருத்தம் 2026**	
பட்டியல் வெளியிடப்பட்ட நாள்	**23-02-2026**	

2. பாகத்தின் விவரங்கள் மற்றும் வாக்குச்சாவடிக்கான பரப்பளவு

இந்த பாகத்தில், பாகத்தின் கீழ் வரும் பிரிவின் எண் மற்றும் பெயர்

1-மல்லி(வ.கி), மல்லிபுத்தூர் (ஊ), வார்டு 2 நாகபாளையம்
999-வெளிநாட்டு வாக்காளர்

முக்கிய நகரம்/கிராமம்	: மல்லி
வார்டு	:
அஞ்சல் அலுவலகம்	: திருவில்லிபுத்தூர்
காவல் நிலையம்	: மல்லி
பஞ்சாயத்து	: மல்லி
வட்டம்	: ஸ்ரீவில்லிபுத்தூர்
கோட்டம்	: சிவகாசி
மாவட்டம்	: விருதுநகர்
அஞ்சல் குறியீட்டு எண்	: 626141

3. வாக்குச் சாவடியின் விவரங்கள்

வாக்குச் சாவடியின் எண் மற்றும் பெயர் : 291 - ஸ்ரீவில்லிபுத்தூர் ஊராட்சி ஒன்றிய நடுநிலைப்பள்ளி, கிழக்கு கட்டிடம் நாகபாளையம் - 626141 **வாக்குச் சாவடியின் முகவரி :** ஸ்ரீவில்லிபுத்தூர் ஊராட்சி ஒன்றிய நடுநிலைப்பள்ளி, கிழக்கு கட்டிடம் நாகபாளையம் - 626141	**வாக்குச் சாவடியின் வகைப்பாடு (ஆண்/பெண்/பொது)**	பொது
	துணை வாக்குச் சாவடிகளின் எண்ணிக்கை :	0

4. வாக்காளர்களின் எண்ணிக்கை

தொடங்கும் வரிசை எண்	முடியும் வரிசை எண்.	நிகர வாக்காளர்களின் எண்ணிக்கை			
		ஆண்	பெண்	மூன்றாம் பாலினம்	மொத்தம்
1	749	380	368	0	748

வாக்காளர் பதிவு அலுவலரின்
கையொப்பம்

Nazri Naksha	Google Map View
	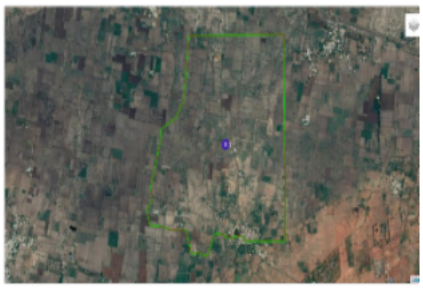

Polling Station Building Front View	Polling Station Front View

Cad View	Key MAP View
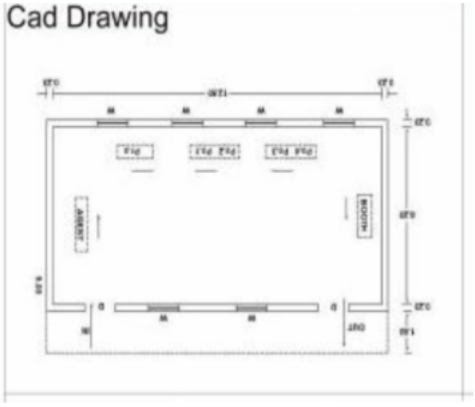	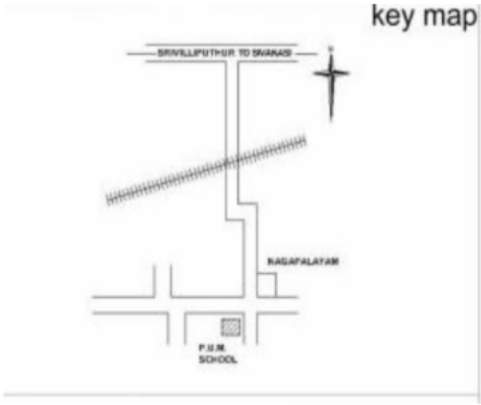

1 YXB2219848
பெயர் : முத்துலட்சுமி
தந்தையின் பெயர்: குருவையா
வீட்டு எண் : 0
வயது : 22 பாலினம் : பெண்
Photo is available

2 FPQ3915170
பெயர் : பரமசிவம் -
தந்தையின் பெயர்: கிருஷ்ணசாமி -
வீட்டு எண் : 1
வயது : 55 பாலினம் : ஆண்
Photo is available

3 FPQ2418028
பெயர் : சுப்புலெட்சுமி -
கணவர் பெயர்: கணேசன் -
வீட்டு எண் : 1
வயது : 54 பாலினம் : பெண்
Photo is available

4 FPQ2418010
பெயர் : கணேசன் -
இதரர் பெயர்: கிருட்ணசாமித் தேவர் -
வீட்டு எண் : 1
வயது : 53 பாலினம் : ஆண்
Photo is available

5 FPQ2418002
பெயர் : கமலா -
கணவர் பெயர்: கணேசன் -
வீட்டு எண் : 1
வயது : 53 பாலினம் : பெண்
Photo is available

6 FPQ3915048
பெயர் : சண்முகத்தாய் -
கணவர் பெயர்: பரமசிவம் -
வீட்டு எண் : 1
வயது : 47 பாலினம் : பெண்
Photo is available

7 YXB1040328
பெயர் : செல்வி -
கணவர் பெயர்: பொன்மாரி -
வீட்டு எண் : 1
வயது : 37 பாலினம் : பெண்
Photo is available

8 YXB0301333
பெயர் : பொன்னுபாண்டியன்
தந்தையின் பெயர்: சடையாண்டி -
வீட்டு எண் : 1-42
வயது : 39 பாலினம் : ஆண்
Photo is available

9 YXB1872233
பெயர் : முருகன் -
தந்தையின் பெயர்: வீரப்பத் தேவர் -
வீட்டு எண் : 2
வயது : 59 பாலினம் : ஆண்
Photo is available

10 YXB0621219
பெயர் : முத்துராமலிங்கம் -
தந்தையின் பெயர்: முருகன் -
வீட்டு எண் : 2A
வயது : 34 பாலினம் : ஆண்
Photo is available

11 YXB0621003
பெயர் : மாரிச்சாமி -
தந்தையின் பெயர்: முருகன் -
வீட்டு எண் : 2A
வயது : 31 பாலினம் : ஆண்
Photo is available

12 FPQ1246388
பெயர் : சிவப்பிரகாசம் -
தந்தையின் பெயர்: வீரப்பத் தேவர் -
வீட்டு எண் : 3
வயது : 66 பாலினம் : ஆண்
Photo is available

13 FPQ3810587
பெயர் : பார்வதி -
கணவர் பெயர்: சிவபிரகாசம் -
வீட்டு எண் : 3
வயது : 43 பாலினம் : பெண்
Photo is available

14 YXB0964122
பெயர் : வீர சண்முகப்பிரியா -
தந்தையின் பெயர்: சிவப்பிரகாசம் -
வீட்டு எண் : 3
வயது : 29 பாலினம் : பெண்
Photo is available

15 YXB0825463
பெயர் : சிவக்குமார் -
தந்தையின் பெயர்: காளிதாஸ் -
வீட்டு எண் : 3-30
வயது : 30 பாலினம் : ஆண்
Photo is available

16 YXB0620872
பெயர் : காளிபிரகாஷ் -
தந்தையின் பெயர்: முத்துசாமி -
வீட்டு எண் : 3-69
வயது : 35 பாலினம் : ஆண்
Photo is available

17 YXB1070994
பெயர் : முருகன் -
தந்தையின் பெயர்: பரமசிவம் -
வீட்டு எண் : 3-207
வயது : 74 பாலினம் : ஆண்
Photo is available

18 YXB0871921
பெயர் : வீறுசங்கிலி -
தந்தையின் பெயர்: பெரியசாமி -
வீட்டு எண் : 3-219
வயது : 42 பாலினம் : ஆண்
Photo is available

19 YXB0301853
பெயர் : முருகன் -
தந்தையின் பெயர்: தவசியப்பன் -
வீட்டு எண் : 4-06
வயது : 51 பாலினம் : ஆண்
Photo is available

20 YXB0452649
பெயர் : பொன்னுச்சாமி -
தந்தையின் பெயர்: தங்கவேல் -
வீட்டு எண் : 5
வயது : 49 பாலினம் : ஆண்
Photo is available

21 YXB0452656
பெயர் : விஜயா -
தந்தையின் பெயர்: பொன்னுச்சாமி -
வீட்டு எண் : 5
வயது : 43 பாலினம் : பெண்
Photo is available

22 YXB1224856
பெயர் : காளிபிரகாஷ்
தந்தையின் பெயர்: முருகன்
வீட்டு எண் : 5
வயது : 25 பாலினம் : ஆண்
Photo is available

23 YXB2013233
பெயர் : தினேஷ்குமார் மு
தந்தையின் பெயர்: முருகன்
வீட்டு எண் : 5
வயது : 23 பாலினம் : ஆண்
Photo is available

24 YXB0621110
பெயர் : வேல்முருகன் -
தந்தையின் பெயர்: கோவிந்தராஜ் -
வீட்டு எண் : 6
வயது : 37 பாலினம் : ஆண்
Photo is available

25 YXB1326677
பெயர் : சேதுராமன்
தந்தையின் பெயர்: ராக்கப்பத்தேவர்
வீட்டு எண் : 7
வயது : 61 பாலினம் : ஆண்
Photo is available

26 FPQ2418309
பெயர் : சிவபாக்கியம் -
கணவர் பெயர்: சேதுராம் -
வீட்டு எண் : 7
வயது : 56 பாலினம் : பெண்
Photo is available

27 YXB0301879
பெயர் : ஈஸ்வரன்
தந்தையின் பெயர்: சேதுராமன்
வீட்டு எண் : 7
வயது : 34 பாலினம் : ஆண்
Photo is available

28 YXB1872258
பெயர் : முத்துமாரியம்மாள் -
தந்தையின் பெயர்: கிருஷ்ணசாமி தேவர் -
வீட்டு எண் : 10
வயது : 65 பாலினம் : பெண்
Photo is available

29 YXB1872266
பெயர் : இராதாகிருஷ்ணன் -
தாயின் பெயர்: கிருஷ்ணசாமி தேவர் -
வீட்டு எண் : 10
வயது : 54 பாலினம் : ஆண்
Photo is available

30 YXB1021674
பெயர் : மகேஷ்வரி -
தந்தையின் பெயர்: கிருஷ்ணசாமி -
வீட்டு எண் : 10
வயது : 40 பாலினம் : பெண்
Photo is available

31 YXB1872274
பெயர் : முத்துச்சாமி -
தந்தையின் பெயர்: கிருஷ்ணசாமி தேவர் -
வீட்டு எண் : 11
வயது : 56 பாலினம் : ஆண்
Photo is available

32 FPQ1339555
பெயர் : முருகேஸ்வரி -
கணவர் பெயர்: முத்துசாமி தேவர் -
வீட்டு எண் : 11
வயது : 54 பாலினம் : பெண்
Photo is available

33 FPQ3810595
பெயர் : மகாலிங்கம் -
தந்தையின் பெயர்: மாரியப்பத்தேவர் -
வீட்டு எண் : 12
வயது : 55 பாலினம் : ஆண்
Photo is available

34 FPQ3810603
பெயர் : கண்டியாரம்மாள் -
கணவர் பெயர்: மகாலிங்கம் -
வீட்டு எண் : 12
வயது : 49 பாலினம் : பெண்
Photo is available

35 YXB2163707
பெயர் : தங்கேஸ்வரன்
தந்தையின் பெயர்: மகாலிங்கம்
வீட்டு எண் : 12
வயது : 22 பாலினம் : ஆண்
Photo is available

36 YXB2211266
பெயர் : காளீஸ்வரி
தந்தையின் பெயர்: மகாலிங்கம்
வீட்டு எண் : 12
வயது : 20 பாலினம் : பெண்
Photo is available

37 YXB1872282
பெயர் : மாரிமுத்துத் தேவர் -
தந்தையின் பெயர்: கந்தையாத் தேவர் -
வீட்டு எண் : 14
வயது : 71 பாலினம் : ஆண்
Photo is available

38 YXB1872290
பெயர் : வீராத்தாள் -
கணவர் பெயர்: மாரிமுத்துத் தேவர் -
வீட்டு எண் : 14
வயது : 64 பாலினம் : பெண்
Photo is available

39 YXB0964130
பெயர் : மாரியம்மாள் -
கணவர் பெயர்: வீரகுமார்
வீட்டு எண் : 14
வயது : 38 பாலினம் : பெண்
Photo is available

40 YXB1935782
பெயர் : வீரகுமார்
தந்தையின் பெயர்: அய்யாதுரை
வீட்டு எண் : 14
வயது : 35 பாலினம் : ஆண்
Photo is available

41 YXB2091247
பெயர் : கிருஷ்ணேஸ்வரி
தந்தையின் பெயர்: கணேஷ்குமார்
வீட்டு எண் : 14
வயது : 34 பாலினம் : பெண்
Photo is available

42 YXB1872308
பெயர் : ராஜம்மாள் -
கணவர் பெயர்: சண்முகவேல் -
வீட்டு எண் : 15
வயது : 65 பாலினம் : பெண்
Photo is available

43 FPQ3810629
பெயர் : காளிமுத்து -
தந்தையின் பெயர்: சண்முகவேல் -
வீட்டு எண் : 15
வயது : 44 பாலினம் : ஆண்
Photo is available

44 FPQ3810611
பெயர் : முருகன் -
தந்தையின் பெயர்: சண்முகவேல் -
வீட்டு எண் : 15
வயது : 42 பாலினம் : ஆண்
Photo is available

45 YXB1021757
பெயர் : சமுத்திரவள்ளி -
கணவர் பெயர்: காளிமுத்து -
வீட்டு எண் : 17
வயது : 38 பாலினம் : பெண்
Photo is available

46 YXB1872316
பெயர் : ஞானம் -
கணவர் பெயர்: இராமர் தேவர் -
வீட்டு எண் : 18
வயது : 69 பாலினம் : பெண்
Photo is available

47 FPQ3810645
பெயர் : தனலெட்சுமி -
தந்தையின் பெயர்: இராமர்தேவர் -
வீட்டு எண் : 18
வயது : 43 பாலினம் : பெண்
Photo is available

S 48 YXB0713214
பெயர் : முத்துக்குமார் பா
தந்தையின் பெயர்: பாலராஜ் -
வீட்டு எண் : 18/ஏ
வயது : 32 பாலினம் : ஆண்
DELETED
Photo is available

49 FPQ3810652
பெயர் : செல்வராஜ் -
தாயின் பெயர்: பார்வதி -
வீட்டு எண் : 19
வயது : 44 பாலினம் : ஆண்
Photo is available

50 YXB0302380
பெயர் : கருப்பசாமி -
தந்தையின் பெயர்: வேலுச்சாமி -
வீட்டு எண் : 19
வயது : 38 பாலினம் : ஆண்
Photo is available

51 FPQ1339175
பெயர் : முருகேஸ்வரி -
கணவர் பெயர்: கேவிந்தராஜ் -
வீட்டு எண் : 20
வயது : 48 பாலினம் : பெண்
Photo is available

52 FPQ3101425
பெயர் : கண்ணன் -
தந்தையின் பெயர்: சித்திரவேல்தேவர் -
வீட்டு எண் : 21
வயது : 64 பாலினம் : ஆண்
Photo is available

53 FPQ1339266
பெயர் : ராமலட்சுமி -
கணவர் பெயர்: கண்ணன் -
வீட்டு எண் : 21
வயது : 62 பாலினம் : பெண்
Photo is available

54 YXB0301648
பெயர் : கருப்பசாமி -
தந்தையின் பெயர்: முத்தையா -
வீட்டு எண் : 21
வயது : 51 பாலினம் : ஆண்
Photo is available

55 YXB0301655
பெயர் : வெள்ளைத்தாய் -
கணவர் பெயர்: கருப்பசாமி -
வீட்டு எண் : 21
வயது : 46 பாலினம் : பெண்
Photo is available

56 YXB0302067
பெயர் : அழகேஸ்வரி -
தந்தையின் பெயர்: கண்ணன் -
வீட்டு எண் : 21
வயது : 41 பாலினம் : பெண்
Photo is available

57 FPQ1245984
பெயர் : ஜெயபிரகாசம்
தந்தையின் பெயர்: பொன்னையாத் தேவர் -
வீட்டு எண் : 22
வயது : 60 பாலினம் : ஆண்
Photo is available

58 FPQ1246370
பெயர் : சுப்புலட்சுமி -
கணவர் பெயர்: ஜெயபிரகாசம்
வீட்டு எண் : 22
வயது : 55 பாலினம் : பெண்
Photo is available

59 YXB0871848
பெயர் : சந்தோஷ்குமார் -
தந்தையின் பெயர்: ஜெயபிரகாஷ் -
வீட்டு எண் : 22A
வயது : 33 பாலினம் : ஆண்
Photo is available

60 YXB0871830
பெயர் : சதீஸ்குமார் -
தந்தையின் பெயர்: ஜெயப்பிரகாசம் -
வீட்டு எண் : 22A
வயது : 31 பாலினம் : ஆண்
Photo is available

61 FPQ1246404
பெயர் : வீரபாண்டியன் -
தந்தையின் பெயர்: பொன்னையாத் தேவர் -
வீட்டு எண் : 23
வயது : 63 பாலினம் : ஆண்
Photo is available

62 FPQ3942398
பெயர் : செல்லத்தாய் -
கணவர் பெயர்: வீரபாண்டியன் -
வீட்டு எண் : 23
வயது : 61 பாலினம் : பெண்
Photo is available

63 YXB1312388
பெயர் : காளீஸ்வரி
தந்தையின் பெயர்: வீரபாண்டியன்
வீட்டு எண் : 23
வயது : 34 பாலினம் : பெண்
Photo is available

64 YXB0621094
பெயர் : பாலமுருகன் -
தந்தையின் பெயர்: வீரபாண்டியன் -
வீட்டு எண் : 23
வயது : 32 பாலினம் : ஆண்
Photo is available

65 FPQ3861101
பெயர் : இராமராஜ் -
தந்தையின் பெயர்: பொன்னையாத் தேவர் -
வீட்டு எண் : 24
வயது : 50 பாலினம் : ஆண்
Photo is available

66 FPQ3810678
பெயர் : மகேஸ்வரி -
கணவர் பெயர்: ராமராஜ் -
வீட்டு எண் : 24
வயது : 46 பாலினம் : பெண்
Photo is available

67 YXB1224807
பெயர் : சந்திரபோஸ்
தந்தையின் பெயர்: இராமராஜ்
வீட்டு எண் : 24
வயது : 25 பாலினம் : ஆண்
Photo is available

68 YXB2102408
பெயர் : வீரமணிகண்டன்
தந்தையின் பெயர்: இராமராஜ்
வீட்டு எண் : 24
வயது : 23 பாலினம் : ஆண்
Photo is available

69 YXB2328755
பெயர் : கண்ணன் பொ
தந்தையின் பெயர்: பொன்னுச்சாமி
வீட்டு எண் : 24
வயது : 19 பாலினம் : ஆண்
Photo is available

70 YXB0713529
பெயர் : பழனிச்சாமி -
தந்தையின் பெயர்: கூடாண்டி -
வீட்டு எண் : 24C
வயது : 56 பாலினம் : ஆண்
Photo is available

71 YXB0713537
பெயர் : காளியம்மாள் -
கணவர் பெயர்: பழனிச்சாமி -
வீட்டு எண் : 24C
வயது : 45 பாலினம் : பெண்
Photo is available

72 FPQ1245323
பெயர் : தங்கவேல் தேவர் -
தந்தையின் பெயர்: அழகுத் தேவர் -
வீட்டு எண் : 25
வயது : 74 பாலினம் : ஆண்
Photo is available

73 FPQ3810694
பெயர் : பொன்னுத்தாய் -
கணவர் பெயர்: தங்கவேல் தேவர் -
வீட்டு எண் : 25
வயது : 66 பாலினம் : பெண்
Photo is available

74 YXB0302398
பெயர் : கண்ணன் -
தந்தையின் பெயர்: காத்தப்பன் -
வீட்டு எண் : 25
வயது : 38 பாலினம் : ஆண்
Photo is available

75 YXB0713339
பெயர் : முருகேசன் -
தந்தையின் பெயர்: மாரியப்பத்தேவர் -
வீட்டு எண் : 26
வயது : 51 பாலினம் : ஆண்
Photo is available

76 YXB0713248
பெயர் : ராஜேஸ்வரி -
கணவர் பெயர்: முருகேசன் -
வீட்டு எண் : 26
வயது : 47 பாலினம் : பெண்
Photo is available

77 YXB0713255
பெயர் : முருகேசன் -
தந்தையின் பெயர்: முருகேசன் -
வீட்டு எண் : 26
வயது : 30 பாலினம் : ஆண்
Photo is available

78 YXB0161406
பெயர் : செந்தூர்பாண்டியன் -
தந்தையின் பெயர்: வேலுச்சாமி -
வீட்டு எண் : 27A
வயது : 40 பாலினம் : ஆண்
Photo is available

79 YXB0161414
பெயர் : காளீஸ்வரி -
கணவர் பெயர்: செந்தூர்பாண்டியன் -
வீட்டு எண் : 27A
வயது : 38 பாலினம் : பெண்
Photo is available

80 YXB1872324
பெயர் : ராமராஜ் -
தந்தையின் பெயர்: பாலகிருஷ்ணன் -
வீட்டு எண் : 28
வயது : 65 பாலினம் : ஆண்
Photo is available

81 YXB1872332
பெயர் : பரமேஸ்வரி -
கணவர் பெயர்: ராமராஜ் -
வீட்டு எண் : 28
வயது : 56 பாலினம் : பெண்
Photo is available

82 YXB0161497
பெயர் : சுந்தரமூர்த்தி -
தந்தையின் பெயர்: சுப்பிரமணியன் -
வீட்டு எண் : 28
வயது : 37 பாலினம் : ஆண்
Photo is available

83 YXB0713222
பெயர் : குமரவேல் -
தந்தையின் பெயர்: ராமராஜ் -
வீட்டு எண் : 28
வயது : 32 பாலினம் : ஆண்
Photo is available

84 YXB1021716
பெயர் : பொன்னுத்தாய் -
கணவர் பெயர்: வேலுச்சாமி -
வீட்டு எண் : 29
வயது : 72 பாலினம் : பெண்
Photo is available

85 YXB0621029
பெயர் : பெருமாள்சாமி -
தந்தையின் பெயர்: கிருஷ்ணசாமி -
வீட்டு எண் : 30
வயது : 82 பாலினம் : ஆண்
Photo is available

86 FPQ3915055
பெயர் : காளிதாஸ் -
தந்தையின் பெயர்: பெருமாள் -
வீட்டு எண் : 30
வயது : 57 பாலினம் : ஆண்
Photo is available

87 FPQ3915063
பெயர் : கஸ்தூரி -
கணவர் பெயர்: காளிதாஸ் -
வீட்டு எண் : 30
வயது : 55 பாலினம் : பெண்
Photo is available

88 FPQ1245976
பெயர் : முருகன் -
தந்தையின் பெயர்: பெருமாள்சாமி -
வீட்டு எண் : 30
வயது : 53 பாலினம் : ஆண்
Photo is available

89 FPQ3810702
பெயர் : பழனித்தாய் -
கணவர் பெயர்: முருகன் -
வீட்டு எண் : 30
வயது : 52 பாலினம் : பெண்
Photo is available

90 YXB0301374
பெயர் : பூர்ணம் -
கணவர் பெயர்: கிருஷ்ணபெருமாள் -
வீட்டு எண் : 30
வயது : 41 பாலினம் : பெண்
Photo is available

91 YXB0621102
பெயர் : மணிகண்டன்
தந்தையின் பெயர்: காளிதாஸ்
வீட்டு எண் : 30
வயது : 33 பாலினம் : ஆண்
Photo is available

92 YXB1220490
பெயர் : பாண்டியன்
தந்தையின் பெயர்: பெரியசாமி தேவர்
வீட்டு எண் : 31
வயது : 57 பாலினம் : ஆண்
Photo is available

93 YXB1935717
பெயர் : ஜோதிலட்சுமி
கணவர் பெயர்: முத்துராமலிங்கம்
வீட்டு எண் : 31
வயது : 33 பாலினம் : பெண்
Photo is available

94 YXB1220474
பெயர் : கவிதாராணி
தந்தையின் பெயர்: பாண்டியன்
வீட்டு எண் : 31
வயது : 26 பாலினம் : பெண்
Photo is available

95 YXB2013035
பெயர் : பிரகதீஸ்
தந்தையின் பெயர்: பாண்டியன்
வீட்டு எண் : 31
வயது : 23 பாலினம் : ஆண்
Photo is available

96 FPQ3810736
பெயர் : குருசாமி -
தந்தையின் பெயர்: பெரியசாமித் தேவர் -
வீட்டு எண் : 32
வயது : 60 பாலினம் : ஆண்
Photo is available

97 FPQ3810710
பெயர் : தனலட்சுமி -
கணவர் பெயர்: குருசாமி -
வீட்டு எண் : 32
வயது : 49 பாலினம் : பெண்
Photo is available

98 YXB1224930
பெயர் : கௌதம்சுந்ததர்
தந்தையின் பெயர்: குருசாமி குருசாமி
வீட்டு எண் : 32
வயது : 26 பாலினம் : ஆண்
Photo is available

99 YXB1986058
பெயர் : காளீஸ்வரி
தந்தையின் பெயர்: குருசாமி
வீட்டு எண் : 32
வயது : 24 பாலினம் : பெண்
Photo is available

100 YXB1872340
பெயர் : லட்சுமணன் -
தந்தையின் பெயர்: பெரியசாமித் தேவர் -
வீட்டு எண் : 33
வயது : 62 பாலினம் : ஆண்
Photo is available

101 FPQ3810744
பெயர் : லட்சுமி -
கணவர் பெயர்: லட்சுமணன் -
வீட்டு எண் : 33
வயது : 51 பாலினம் : பெண்
Photo is available

102 FPQ2418119
பெயர் : பொன்னுச்சாமி -
தந்தையின் பெயர்: இராமர் -
வீட்டு எண் : 35
வயது : 44 பாலினம் : ஆண்
Photo is available

103 FPQ2418085
பெயர் : கவிதா -
கணவர் பெயர்: பொன்னுச்சாமி -
வீட்டு எண் : 35
வயது : 40 பாலினம் : பெண்
Photo is available

104 YXB2284404
பெயர் : முத்து ஈஸ்வரன் ரா
தந்தையின் பெயர்: ராமராஜ்
வீட்டு எண் : 35
வயது : 19 பாலினம் : ஆண்
Photo is available

105 YXB1872373
பெயர் : பொன்னுத்தாய் -
கணவர் பெயர்: சுப்பிரமணியத் தேவர் -
வீட்டு எண் : 36
வயது : 68 பாலினம் : பெண்
Photo is available

106 YXB1224799
பெயர் : முருகேஸ்வரி
தந்தையின் பெயர்: பழனிச்சாமி
வீட்டு எண் : 36c
வயது : 25 பாலினம் : பெண்
Photo is available

107 YXB1872381
பெயர் : காளீஸ்வரி -
கணவர் பெயர்: ராஜேந்திரன் -
வீட்டு எண் : 37
வயது : 54 பாலினம் : பெண்
Photo is available

108 YXB1070986
பெயர் : மணிகண்டபிரபு
தந்தையின் பெயர்: ராஜேந்திரன் -
வீட்டு எண் : 37
வயது : 32 பாலினம் : ஆண்
Photo is available

109 YXB0871855
பெயர் : பவுன்தாய் -
கணவர் பெயர்: முருகன் -
வீட்டு எண் : 39
வயது : 34 பாலினம் : பெண்
Photo is available

110 YXB0871772
பெயர் : பொன்னுச்சாமி -
தந்தையின் பெயர்: திருப்பதி -
வீட்டு எண் : 39
வயது : 33 பாலினம் : ஆண்
Photo is available

111 YXB1220466
பெயர் : கொத்தாளமுத்து
தந்தையின் பெயர்: திருப்பதி
வீட்டு எண் : 39
வயது : 26 பாலினம் : ஆண்
Photo is available

112 YXB1872399
பெயர் : கிருஷ்ணம்மாள் -
கணவர் பெயர்: மாரியப்பத் தேவர் -
வீட்டு எண் : 40
வயது : 86 பாலினம் : பெண்
Photo is available

113 FPQ2417681
பெயர் : ஞானபாண்டியன் -
தந்தையின் பெயர்: மாரியப்பத்தேவர் -
வீட்டு எண் : 41
வயது : 70 பாலினம் : ஆண்
Photo is available

114 FPQ2417699
பெயர் : குருவம்மாள் -
கணவர் பெயர்: ஞானபாண்டியன் -
வீட்டு எண் : 41
வயது : 68 பாலினம் : பெண்
Photo is available

115 FPQ3861119
பெயர் : ரமேஸ்குமார் -
தாயின் பெயர்: குருவம்மாள் -
வீட்டு எண் : 41
வயது : 45 பாலினம் : ஆண்
Photo is available

116 YXB1987197
பெயர் : ஆனந்தசெல்வி
தந்தையின் பெயர்: ஞானபாண்டி
வீட்டு எண் : 41
வயது : 38 பாலினம் : பெண்
Photo is available

117 YXB0871905
பெயர் : பூங்கொடி -
கணவர் பெயர்: ரமேஷ்குமார் -
வீட்டு எண் : 41
வயது : 33 பாலினம் : பெண்
Photo is available

118 YXB0161539
பெயர் : லிங்ககணேசன் -
தந்தையின் பெயர்: கூடலிங்கத்தேவர் -
வீட்டு எண் : 44
வயது : 39 பாலினம் : ஆண்
Photo is available

119 FPQ1245505
பெயர் : சின்னச்சாமி -
தந்தையின் பெயர்: குருசாமித் தேவர் -
வீட்டு எண் : 45
வயது : 59 பாலினம் : ஆண்
Photo is available

120 YXB1872407
பெயர் : செல்லத்தாய் -
கணவர் பெயர்: சின்னச்சாமி -
வீட்டு எண் : 45
வயது : 57 பாலினம் : பெண்
Photo is available

121 YXB1214097
பெயர் : உமாமகேஷ்வரி
கணவர் பெயர்: சோமசுந்தரம்
வீட்டு எண் : 45
வயது : 28 பாலினம் : பெண்
Photo is available

122 YXB1872415
பெயர் : வேலுச்சாமி -
தந்தையின் பெயர்: சோமுத் தேவர் -
வீட்டு எண் : 46
வயது : 63 பாலினம் : ஆண்
Photo is available

123 YXB1872423
பெயர் : செந்தூரம்மாள் -
கணவர் பெயர்: வேலுச்சாமி -
வீட்டு எண் : 46
வயது : 61 பாலினம் : பெண்
Photo is available

124 YXB2062057
பெயர் : மணிகண்டன்
தந்தையின் பெயர்: குமார்
வீட்டு எண் : 46
வயது : 35 பாலினம் : ஆண்
Photo is available

125 YXB1936194
பெயர் : கலைச்செல்வி
கணவர் பெயர்: மணிகண்டன்
வீட்டு எண் : 46
வயது : 31 பாலினம் : பெண்
Photo is available

126 YXB1097401
பெயர் : சோமசுந்தரம் -
தந்தையின் பெயர்: வேலுச்சாமி -
வீட்டு எண் : 46
வயது : 28 பாலினம் : ஆண்
Photo is available

127 FPQ3106838
பெயர் : வீரபாண்டியன் -
இதரர் பெயர்: பொன்னம்மாள் -
வீட்டு எண் : 47
வயது : 56 பாலினம் : ஆண்
Photo is available

128 FPQ3106846
பெயர் : மகேஸ்வரி
கணவர் பெயர்: வீரபாண்டியன் -
வீட்டு எண் : 47
வயது : 49 பாலினம் : பெண்
Photo is available

129 FPQ3811155
பெயர் : பொன்னுச்சாமி -
தந்தையின் பெயர்: கணபதி தேவர் -
வீட்டு எண் : 47
வயது : 47 பாலினம் : ஆண்
Photo is available

130 YXB2309656
பெயர் : பொன்னீஸ்வரன் பொ
தந்தையின் பெயர்: பொன்னுச்சாமி
வீட்டு எண் : 47
வயது : 19 பாலினம் : ஆண்
Photo is available

131 YXB1987429
பெயர் : கிருஷ்ணவேணி
கணவர் பெயர்: மணிகண்ட பிரபு
வீட்டு எண் : 48
வயது : 35 பாலினம் : பெண்
Photo is available

132 FPQ1339365
பெயர் : மகாலிங்கம் -
தந்தையின் பெயர்: பொன்னையா -
வீட்டு எண் : 49
வயது : 64 பாலினம் : ஆண்
Photo is available

133 FPQ3811353
பெயர் : காளியம்மாள் -
கணவர் பெயர்: மகாலிங்கம் -
வீட்டு எண் : 49
வயது : 62 பாலினம் : பெண்
Photo is available

134 FPQ3810785
பெயர் : சதுரகிரி -
தந்தையின் பெயர்: மகாலிங்கம் -
வீட்டு எண் : 49
வயது : 41 பாலினம் : ஆண்
Photo is available

135 YXB1935758
பெயர் : சந்தனமாரி
கணவர் பெயர்: சதுரகிரி
வீட்டு எண் : 49
வயது : 31 பாலினம் : பெண்
Photo is available

136 YXB1872449
பெயர் : ராமர் -
தந்தையின் பெயர்: பொன்னுத் தேவர் -
வீட்டு எண் : 50
வயது : 66 பாலினம் : ஆண்
Photo is available

137 YXB1872456
பெயர் : தங்கம் -
தந்தையின் பெயர்: மாரியம்மாள் -
வீட்டு எண் : 51
வயது : 55 பாலினம் : ஆண்
Photo is available

138 FPQ3810793
பெயர் : முத்துலெட்சுமி -
கணவர் பெயர்: தங்கம் -
வீட்டு எண் : 51
வயது : 44 பாலினம் : பெண்
Photo is available

139 YXB2012797
பெயர் : காளிதாஸ்
தந்தையின் பெயர்: தங்கச்சாமி
வீட்டு எண் : 51
வயது : 23 பாலினம் : ஆண்
Photo is available

140 YXB2211050
பெயர் : மாரீஸ்வரி
தந்தையின் பெயர்: தங்கசாமி
வீட்டு எண் : 51
வயது : 21 பாலினம் : பெண்
Photo is available

141 YXB0161547
பெயர் : பாண்டியன் -
தந்தையின் பெயர்: காளிமுத்து -
வீட்டு எண் : 52
வயது : 47 பாலினம் : ஆண்
Photo is available

142 FPQ1339563
பெயர் : ஜெயா -
கணவர் பெயர்: பாண்டியன் -
வீட்டு எண் : 52
வயது : 46 பாலினம் : பெண்
Photo is available

143 YXB1213545
பெயர் : காளிமுத்து
தந்தையின் பெயர்: பாண்டியன்
வீட்டு எண் : 52
வயது : 25 பாலினம் : ஆண்
Photo is available

144 YXB1983956
பெயர் : கற்பகவள்ளி
தந்தையின் பெயர்: பாண்டியன்
வீட்டு எண் : 52
வயது : 24 பாலினம் : பெண்
Photo is available

145 YXB1872464
பெயர் : ஜோதி -
கணவர் பெயர்: ராமர் -
வீட்டு எண் : 53
வயது : 64 பாலினம் : பெண்
Photo is available

146 YXB0452664
பெயர் : பொன்பாண்டியன் ரா
தந்தையின் பெயர்: ராமர் -
வீட்டு எண் : 53
வயது : 34 பாலினம் : ஆண்
Photo is available

147 YXB1207216
பெயர் : முருகஜோதி பொ
கணவர் பெயர்: பொன்பாண்டியன் ரா
வீட்டு எண் : 53 வடக்குத்தெரு
வயது : 30 பாலினம் : பெண்
Photo is available

148 FPQ3810801
பெயர் : காளியம்மாள் -
கணவர் பெயர்: பழனிச்சாமி -
வீட்டு எண் : 54
வயது : 54 பாலினம் : பெண்
Photo is available

149 YXB2219426
பெயர் : காளீஸ்வரக்குமார்
தந்தையின் பெயர்: பழனிசாமி
வீட்டு எண் : 54
வயது : 24 பாலினம் : ஆண்
Photo is available

150 YXB1872480
பெயர் : செல்லியம்மாள் -
கணவர் பெயர்: சண்முகவேல் தேவர் -
வீட்டு எண் : 56
வயது : 77 பாலினம் : பெண்
Photo is available

151 YXB0713180
பெயர் : சுப்பிரமணியன் -
தந்தையின் பெயர்: சண்முகவேல் -
வீட்டு எண் : 56
வயது : 47 பாலினம் : ஆண்
Photo is available

152 YXB2081438
பெயர் : ச மாரியப்பன்
இதரர் பெயர்: கவிதா
வீட்டு எண் : 56
வயது : 45 பாலினம் : ஆண்
Photo is available

153 YXB0117903
பெயர் : பழனிவேல் -
தந்தையின் பெயர்: சண்முகவேல் -
வீட்டு எண் : 56
வயது : 43 பாலினம் : ஆண்
Photo is available

154 YXB0302240
பெயர் : பாலமுருகன் -
தாயின் பெயர்: செல்லியம்மாள் -
வீட்டு எண் : 56
வயது : 38 பாலினம் : ஆண்
Photo is available

155 YXB0713198
பெயர் : அனிதா எ முத்துலட்சுமி -
கணவர் பெயர்: சுப்பிரமணியன் -
வீட்டு எண் : 56
வயது : 38 பாலினம் : பெண்
Photo is available

156 FPQ2417533
பெயர் : வேல்வள்ளி -
கணவர் பெயர்: பழனி -
வீட்டு எண் : 58
வயது : 54 பாலினம் : பெண்
Photo is available

157 YXB1936368
பெயர் : வினோதினி
தந்தையின் பெயர்: பழனி
வீட்டு எண் : 58
வயது : 24 பாலினம் : பெண்
Photo is available

158 FPQ1339522
பெயர் : சுப்புலட்சுமி -
கணவர் பெயர்: சீனிவாசன் -
வீட்டு எண் : 59
வயது : 47 பாலினம் : பெண்
Photo is available

159 YXB1224872
பெயர் : கோடீஸ்வரன்
தந்தையின் பெயர்: சீனிவாசன்
வீட்டு எண் : 59
வயது : 25 பாலினம் : ஆண்
Photo is available

160 YXB2275105
பெயர் : ராஜேஷ்குமார் சீ
தந்தையின் பெயர்: சீனிவாசன்
வீட்டு எண் : 59
வயது : 23 பாலினம் : ஆண்
Photo is available

161 FPQ3810827
பெயர் : லட்சுமி -
கணவர் பெயர்: குமாரசாமி -
வீட்டு எண் : 60
வயது : 56 பாலினம் : பெண்
Photo is available

162 YXB1872498
பெயர் : மாதவன் -
தந்தையின் பெயர்: சேதுமாரியப்பத் தேவர் -
வீட்டு எண் : 60
வயது : 50 பாலினம் : ஆண்
Photo is available

163 FPQ2417996
பெயர் : கணபதி -
கணவர் பெயர்: மாதவன் -
வீட்டு எண் : 60
வயது : 43 பாலினம் : பெண்
Photo is available

164 FPQ3810835
பெயர் : மாரியப்பன் -
தந்தையின் பெயர்: வீரய்யக் கோனார் -
வீட்டு எண் : 63
வயது : 56 பாலினம் : ஆண்
Photo is available

165 FPQ3810843
பெயர் : அழகம்மாள் -
கணவர் பெயர்: மாரியப்பன் -
வீட்டு எண் : 63
வயது : 49 பாலினம் : பெண்
Photo is available

166 FPQ3810876
பெயர் : சரஸ்வதி -
கணவர் பெயர்: வேலுத்தேவர் -
வீட்டு எண் : 64
வயது : 79 பாலினம் : பெண்
Photo is available

167 YXB1872506
பெயர் : குருசாமி -
இதரர் பெயர்: கோட்டமலைத் தேவர் -
வீட்டு எண் : 64
வயது : 63 பாலினம் : ஆண்
Photo is available

168 FPQ3810868
பெயர் : வீரம்மாள் -
கணவர் பெயர்: குருசாமி -
வீட்டு எண் : 64
வயது : 59 பாலினம் : பெண்
Photo is available

169 FPQ3810850
பெயர் : சங்கிலி -
தந்தையின் பெயர்: சரஸ்வதி -
வீட்டு எண் : 64
வயது : 50 பாலினம் : ஆண்
Photo is available

170 YXB1263870
பெயர் : கோவிந்தராஜ்
தந்தையின் பெயர்: புல்லகுட்டி
வீட்டு எண் : 64
வயது : 29 பாலினம் : ஆண்
Photo is available

171 FPQ3810884
பெயர் : குருவம்மாள் -
கணவர் பெயர்: பரமசிவம் -
வீட்டு எண் : 65
வயது : 64 பாலினம் : பெண்
Photo is available

172 YXB1101138
பெயர் : சுப்புராஜ் -
தந்தையின் பெயர்: கிருஷ்ணசாமி -
வீட்டு எண் : 65
வயது : 52 பாலினம் : ஆண்
Photo is available

173 FPQ3810892
பெயர் : பொன்னுத்தாய் -
தந்தையின் பெயர்: பரமசிவம் -
வீட்டு எண் : 65
வயது : 46 பாலினம் : பெண்
Photo is available

174 FPQ3861358
பெயர் : சரோஜா -
கணவர் பெயர்: புல்லைக்குட்டி -
வீட்டு எண் : 66
வயது : 53 பாலினம் : பெண்
Photo is available

175 YXB1872514
பெயர் : குருசாமி -
தந்தையின் பெயர்: செல்லிமுத்துத் தேவர் -
வீட்டு எண் : 68
வயது : 86 பாலினம் : ஆண்
Photo is available

176 FPQ3810959
பெயர் : முத்துலெட்சுமி -
தந்தையின் பெயர்: துரைராஜ் -
வீட்டு எண் : 68
வயது : 57 பாலினம் : பெண்
Photo is available

177 YXB2211076
பெயர் : பொன்காளீஸ்வரி
தந்தையின் பெயர்: குருசாமி
வீட்டு எண் : 68
வயது : 21 பாலினம் : பெண்
Photo is available

178 YXB1872522
பெயர் : கோவிந்தன் -
தந்தையின் பெயர்: வீரய்யக் கோனார் -
வீட்டு எண் : 69
வயது : 60 பாலினம் : ஆண்
Photo is available

179 FPQ3810967
பெயர் : பாக்கியலட்சுமி -
கணவர் பெயர்: கோவிந்தன் -
வீட்டு எண் : 69
வயது : 58 பாலினம் : பெண்
Photo is available

180 YXB0621300
பெயர் : உமாமகேஸ்வரி -
கணவர் பெயர்: வேல்முருகன் -
வீட்டு எண் : 69A
வயது : 38 பாலினம் : பெண்
Photo is available

181 YXB1872530
பெயர் : குருவம்மாள் -
கணவர் பெயர்: கந்தசாமி -
வீட்டு எண் : 70
வயது : 62 பாலினம் : பெண்
Photo is available

182 FPQ3861176
பெயர் : சரவணன் -
தந்தையின் பெயர்: கந்தசாமி -
வீட்டு எண் : 70
வயது : 46 பாலினம் : ஆண்
Photo is available

183 YXB1220433
பெயர் : கணேஷ்குமார்
தந்தையின் பெயர்: சுந்தராஜ்
வீட்டு எண் : 70
வயது : 30 பாலினம் : ஆண்
Photo is available

184 YXB2099471
பெயர் : ராமலக்ஷ்மி
கணவர் பெயர்: அழகர்சாமி
வீட்டு எண் : 72
வயது : 65 பாலினம் : பெண்
Photo is available

185 YXB1872548
பெயர் : சிவகுருநாதன் -
தந்தையின் பெயர்: கிருஷ்ணசாமித் தேவர் -
வீட்டு எண் : 72
வயது : 61 பாலினம் : ஆண்
Photo is available

186 FPQ3810991
பெயர் : முருகேஸ்வரி -
கணவர் பெயர்: சிவகுருநாதன் -
வீட்டு எண் : 72
வயது : 55 பாலினம் : பெண்
Photo is available

187 YXB2219939
பெயர் : பொன்மாரி
தந்தையின் பெயர்: அழகர்சாமி
வீட்டு எண் : 72
வயது : 42 பாலினம் : ஆண்
Photo is available

188 YXB1872555
பெயர் : ராமராஜ்
தந்தையின் பெயர்: சிவனுத் தேவர் -
வீட்டு எண் : 73
வயது : 56 பாலினம் : ஆண்
Photo is available

189 FPQ3811007
பெயர் : சரோஜா -
கணவர் பெயர்: ராமராசு -
வீட்டு எண் : 73
வயது : 55 பாலினம் : பெண்
Photo is available

190 YXB0620948
பெயர் : மகாலட்சுமி -
தந்தையின் பெயர்: ராமராஜ் -
வீட்டு எண் : 73
வயது : 34 பாலினம் : பெண்
Photo is available

191 YXB0964197
பெயர் : கஸ்தூரி -
தந்தையின் பெயர்: இராமராஜ் -
வீட்டு எண் : 73
வயது : 31 பாலினம் : பெண்
Photo is available

192 YXB2013399
பெயர் : அபிராமி
தந்தையின் பெயர்: ராமராஜ்
வீட்டு எண் : 73
வயது : 25 பாலினம் : பெண்
Photo is available

193 YXB1872563
பெயர் : குருசாமி
தந்தையின் பெயர்: சுப்பையாத் தேவர் -
வீட்டு எண் : 74
வயது : 64 பாலினம் : ஆண்
Photo is available

194 YXB1872571
பெயர் : மாரியம்மாள் -
கணவர் பெயர்: சின்னகுருசாமி -
வீட்டு எண் : 74
வயது : 57 பாலினம் : பெண்
Photo is available

195 FPQ3915097
பெயர் : பழனிச்சாமி
தந்தையின் பெயர்: குருசாமி -
வீட்டு எண் : 74
வயது : 39 பாலினம் : ஆண்
Photo is available

196 YXB0301614
பெயர் : அனிதா -
தந்தையின் பெயர்: குருசாமி -
வீட்டு எண் : 74
வயது : 35 பாலினம் : பெண்
Photo is available

197 YXB0862532
பெயர் : பாண்டீஸ்வரி -
தந்தையின் பெயர்: இராஜகோபால் -
வீட்டு எண் : 74
வயது : 31 பாலினம் : பெண்
Photo is available

198 YXB1872589
பெயர் : ராஜேஸ்வரி -
கணவர் பெயர்: மாரியப்பன் -
வீட்டு எண் : 75
வயது : 59 பாலினம் : பெண்
Photo is available

199 YXB1872597
பெயர் : மாரியப்பன் -
தந்தையின் பெயர்: குருசாமி தேவர் -
வீட்டு எண் : 75
வயது : 52 பாலினம் : ஆண்
Photo is available

200 YXB0621284
பெயர் : கார்த்திகா -
தந்தையின் பெயர்: மாரியப்பன் -
வீட்டு எண் : 75
வயது : 32 பாலினம் : பெண்
Photo is available

201 FPQ2417475
பெயர் : வேலுச்சாமி -
தந்தையின் பெயர்: கிருட்டிணசாமித் தேவர் -
வீட்டு எண் : 77
வயது : 69 பாலினம் : ஆண்
Photo is available

202 FPQ3861192
பெயர் : பிச்சையம்மாள் -
கணவர் பெயர்: வேலுச்சாமி -
வீட்டு எண் : 77
வயது : 62 பாலினம் : பெண்
Photo is available

203 FPQ1339399
பெயர் : ரமேஷ் -
தந்தையின் பெயர்: வேலுச்சாமி -
வீட்டு எண் : 77
வயது : 46 பாலினம் : ஆண்
Photo is available

204 FPQ3103819
பெயர் : மோகன்ராஜ் -
தந்தையின் பெயர்: வேலுச்சாமி -
வீட்டு எண் : 77
வயது : 45 பாலினம் : ஆண்
Photo is available

205 YXB0621227
பெயர் : கார்த்திக் -
தந்தையின் பெயர்: சிவகுருநாதன் -
வீட்டு எண் : 77
வயது : 33 பாலினம் : ஆண்
Photo is available

206 YXB1872605
பெயர் : சுந்தரராஜ் -
தந்தையின் பெயர்: சிவலிங்கத் தேவர் -
வீட்டு எண் : 78
வயது : 58 பாலினம் : ஆண்
Photo is available

207 YXB1872613
பெயர் : சின்னம்மாள் -
தந்தையின் பெயர்: சுந்தரராஜ் -
வீட்டு எண் : 78
வயது : 55 பாலினம் : பெண்
Photo is available

208 YXB1213537
பெயர் : சங்கிலிபாண்டி
தந்தையின் பெயர்: சுந்தரராஜ்
வீட்டு எண் : 78
வயது : 26 பாலினம் : ஆண்
Photo is available

209 YXB1071018
பெயர் : சங்கிலிப்பாண்டி -
தந்தையின் பெயர்: ஞானகுரு -
வீட்டு எண் : 79
வயது : 28 பாலினம் : ஆண்
Photo is available

210 YXB1872621
பெயர் : ஆழ்வார்சாமி -
தந்தையின் பெயர்: கோட்டமலைத் தேவர் -
வீட்டு எண் : 80
வயது : 57 பாலினம் : ஆண்
Photo is available

211 FPQ3107679
பெயர் : வீரலெட்சுமி -
கணவர் பெயர்: ஆழ்வார் -
வீட்டு எண் : 80
வயது : 52 பாலினம் : பெண்
Photo is available

212 YXB0621177
பெயர் : காளிதாஸ் -
தந்தையின் பெயர்: ஆழ்வார்சாமி -
வீட்டு எண் : 80
வயது : 30 பாலினம் : ஆண்
Photo is available

213 YXB2266815
பெயர் : இசக்கிமுத்து கா
கணவர் பெயர்: காளிராஜ்
வீட்டு எண் : 80
வயது : 26 பாலினம் : பெண்
Photo is available

214 YXB1872639
பெயர் : ஞானகுரு -
கணவர் பெயர்: கோட்டமலைத் தேவர் -
வீட்டு எண் : 81
வயது : 53 பாலினம் : பெண்
Photo is available

215 YXB1872647
பெயர் : பாப்பா -
கணவர் பெயர்: ஞானகுரு -
வீட்டு எண் : 81
வயது : 50 பாலினம் : பெண்
Photo is available

216 FPQ3102548
பெயர் : திருப்பதி -
தந்தையின் பெயர்: காளிமுத்து -
வீட்டு எண் : 82
வயது : 57 பாலினம் : ஆண்
Photo is available

217 YXB1872654
பெயர் : மாடசாமி -
தந்தையின் பெயர்: பேச்சியப்பத்தேவர் -
வீட்டு எண் : 82
வயது : 57 பாலினம் : ஆண்
Photo is available

218 FPQ3102555
பெயர் : காளியம்மாள் -
கணவர் பெயர்: திருப்பதி -
வீட்டு எண் : 82
வயது : 51 பாலினம் : பெண்
Photo is available

219 FPQ3811031
பெயர் : ஞானகுருவு
கணவர் பெயர்: மாடசாமி -
வீட்டு எண் : 82
வயது : 51 பாலினம் : பெண்
Photo is available

220 YXB0620856
பெயர் : முருகேஸ்வரி -
கணவர் பெயர்: காளிஸ்வரன் -
வீட்டு எண் : 82
வயது : 40 பாலினம் : பெண்
Photo is available

221 FPQ3861200
பெயர் : சுப்பம்மாள் -
கணவர் பெயர்: வேலுச்சாமி -
வீட்டு எண் : 83
வயது : 71 பாலினம் : பெண்
Photo is available

222 YXB0713727
பெயர் : கணேசன் -
தந்தையின் பெயர்: வேலுச்சாமி -
வீட்டு எண் : 83
வயது : 42 பாலினம் : ஆண்
Photo is available

223 YXB1872662
பெயர் : வேலுச்சாமி -
தந்தையின் பெயர்: சங்கையாத் தேவர் -
வீட்டு எண் : 84
வயது : 76 பாலினம் : ஆண்
Photo is available

224 YXB2001782
பெயர் : காயத்ரி
தந்தையின் பெயர்: கணேசன்
வீட்டு எண் : 85
வயது : 28 பாலினம் : பெண்
Photo is available

225 YXB2001964
பெயர் : சதீஸ்குமார்
தந்தையின் பெயர்: கணேசன்
வீட்டு எண் : 85
வயது : 24 பாலினம் : ஆண்
Photo is available

226 FPQ3861218
பெயர் : சந்திரன் -
தந்தையின் பெயர்: கோவிந்தன் -
வீட்டு எண் : 87
வயது : 46 பாலினம் : ஆண்
Photo is available

227 YXB1872670
பெயர் : கோவிந்தன் -
தந்தையின் பெயர்: கிருஷ்ணப்பகடை -
வீட்டு எண் : 89
வயது : 66 பாலினம் : ஆண்
Photo is available

228 YXB1872688
பெயர் : லட்சுமி -
கணவர் பெயர்: கோவிந்தன் -
வீட்டு எண் : 89
வயது : 62 பாலினம் : பெண்
Photo is available

229 YXB0301945
பெயர் : பாண்டியன் -
தாயின் பெயர்: லட்சுமி -
வீட்டு எண் : 89
வயது : 41 பாலினம் : ஆண்
Photo is available

230 YXB2099406
பெயர் : சங்கரா அவாடை
கணவர் பெயர்: பாண்டியன்
வீட்டு எண் : 89
வயது : 40 பாலினம் : பெண்
Photo is available

231 YXB0301515
பெயர் : கணேசன் -
தாயின் பெயர்: லட்சுமி -
வீட்டு எண் : 89
வயது : 38 பாலினம் : ஆண்
Photo is available

232 YXB0713164
பெயர் : இலட்சுமணன் -
தந்தையின் பெயர்: கோவிந்தன் -
வீட்டு எண் : 89
வயது : 37 பாலினம் : ஆண்
Photo is available

233 YXB2098549
பெயர் : மணிமேகலை
கணவர் பெயர்: முருகன்
வீட்டு எண் : 89
வயது : 35 பாலினம் : பெண்
Photo is available

234 YXB0713172
பெயர் : முருகன் -
தந்தையின் பெயர்: கோவிந்தன் -
வீட்டு எண் : 89
வயது : 34 பாலினம் : ஆண்
Photo is available

235 YXB1263854
பெயர் : இசக்கியம்மாள்
கணவர் பெயர்: கணேசன்
வீட்டு எண் : 89
வயது : 31 பாலினம் : பெண்
Photo is available

236 YXB1872696
பெயர் : பொன்னுத்தாய் -
தந்தையின் பெயர்: சங்கர் ராஜ் -
வீட்டு எண் : 90
வயது : 56 பாலினம் : பெண்
Photo is available

237 YXB0301622
பெயர் : மாரிச்சாமி -
தந்தையின் பெயர்: சங்கராஜ் -
வீட்டு எண் : 90
வயது : 36 பாலினம் : ஆண்
Photo is available

238 YXB0621045
பெயர் : ரவிக்குமார் -
தந்தையின் பெயர்: சங்கர்ராஜ் -
வீட்டு எண் : 90
வயது : 32 பாலினம் : ஆண்
Photo is available

239 YXB1998327
பெயர் : ஆனந்த்
தந்தையின் பெயர்: சங்கராஜ்
வீட்டு எண் : 90
வயது : 31 பாலினம் : ஆண்
Photo is available

240 YXB1872704
பெயர் : கணேசன் -
தந்தையின் பெயர்: சங்கையாதேவர் -
வீட்டு எண் : 91
வயது : 65 பாலினம் : ஆண்
Photo is available

241 YXB1872712
பெயர் : செல்லம்மாள் -
கணவர் பெயர்: பெரியசாமி -
வீட்டு எண் : 92
வயது : 64 பாலினம் : பெண்
Photo is available

242 YXB0713487
பெயர் : முனீஸ்வரன் பெ
தந்தையின் பெயர்: பெரியசாமி
வீட்டு எண் : 92 கீழதெரு நாகபாளையம்
வயது : 33 பாலினம் : ஆண்
Photo is available

243 FPQ2417863
பெயர் : வெள்ளைத்தாய் -
கணவர் பெயர்: ராமராசு -
வீட்டு எண் : 93
வயது : 67 பாலினம் : பெண்
Photo is available

244 FPQ1364884
பெயர் : கணேசன் -
தந்தையின் பெயர்: ராமர் -
வீட்டு எண் : 93
வயது : 48 பாலினம் : ஆண்
Photo is available

245 YXB1872720
பெயர் : சிதம்பரம் -
தந்தையின் பெயர்: சின்னகருப்பணத் தேவர் -
வீட்டு எண் : 94
வயது : 63 பாலினம் : ஆண்
Photo is available

246 YXB1872738
பெயர் : முருகேஸ்வரி -
கணவர் பெயர்: சிதம்பரம் -
வீட்டு எண் : 94
வயது : 59 பாலினம் : பெண்
Photo is available

247 YXB0620997
பெயர் : கனகராஜ் -
தந்தையின் பெயர்: சிதம்பரம் -
வீட்டு எண் : 94
வயது : 33 பாலினம் : ஆண்
Photo is available

248 YXB1872746
பெயர் : ஜெயபிரகாசம்
தந்தையின் பெயர்: சங்கையா தேவர் -
வீட்டு எண் : 95
வயது : 61 பாலினம் : ஆண்
Photo is available

249 YXB1872753
பெயர் : சரஸ்வதி -
கணவர் பெயர்: சிவப்பிரகாசம் -
வீட்டு எண் : 95
வயது : 59 பாலினம் : பெண்
Photo is available

250 FPQ1339472
பெயர் : மாரியம்மாள் -
கணவர் பெயர்: ராமன் -
வீட்டு எண் : 96
வயது : 55 பாலினம் : பெண்
Photo is available

251 FPQ2418150
பெயர் : முத்துபாண்டி -
இதரர் பெயர்: மாரியம்மாள் -
வீட்டு எண் : 96
வயது : 45 பாலினம் : ஆண்
Photo is available

252 FPQ2418267
பெயர் : முருகன் -
இதரர் பெயர்: மாரியம்மாள் -
வீட்டு எண் : 96
வயது : 43 பாலினம் : ஆண்
Photo is available

253 YXB0713560
பெயர் : கருப்பசாமி -
தந்தையின் பெயர்: முருகன் -
வீட்டு எண் : 96
வயது : 31 பாலினம் : ஆண்
Photo is available

254 FPQ3102217
பெயர் : சுப்புராம் -
தந்தையின் பெயர்: கருப்பையா -
வீட்டு எண் : 97
வயது : 62 பாலினம் : ஆண்
Photo is available

255 FPQ2418143
பெயர் : காளியம்மாள் -
கணவர் பெயர்: சுப்புராம் -
வீட்டு எண் : 97
வயது : 60 பாலினம் : பெண்
Photo is available

256 YXB0301762
பெயர் : பாண்டியராஜ் -
தந்தையின் பெயர்: சுப்புராம் -
வீட்டு எண் : 97
வயது : 37 பாலினம் : ஆண்
Photo is available

257 YXB1872761
பெயர் : சிவப்பிரகாசம் -
தந்தையின் பெயர்: சங்கையாத் தேவர் -
வீட்டு எண் : 98
வயது : 62 பாலினம் : ஆண்
Photo is available

258 YXB1872779
பெயர் : சிவானந்தம் -
கணவர் பெயர்: சிவப்பிரகாசம் -
வீட்டு எண் : 98
வயது : 52 பாலினம் : பெண்
Photo is available

259 YXB0621128
பெயர் : ஆதவன் -
தந்தையின் பெயர்: சிவபிரகாசம் -
வீட்டு எண் : 98
வயது : 34 பாலினம் : ஆண்
Photo is available

260 FPQ2417921
பெயர் : கிருஷ்ணசாமி -
தந்தையின் பெயர்: சங்கையாத் தேவர் -
வீட்டு எண் : 99
வயது : 72 பாலினம் : ஆண்
Photo is available

261 FPQ2417632
பெயர் : பால்ராஜ் -
தந்தையின் பெயர்: செல்லையா -
வீட்டு எண் : 100
வயது : 62 பாலினம் : ஆண்
Photo is available

262 YXB0713545
பெயர் : வெள்ளைச்சாமி -
தந்தையின் பெயர்: வேலு -
வீட்டு எண் : 101
வயது : 48 பாலினம் : ஆண்
Photo is available

263 YXB0301549
பெயர் : ஜெயலட்சுமி -
கணவர் பெயர்: தங்கவேல் -
வீட்டு எண் : 101
வயது : 36 பாலினம் : பெண்
Photo is available

264 YXB0713552
பெயர் : சித்ரா -
கணவர் பெயர்: வெள்ளைச்சாமி -
வீட்டு எண் : 101
வயது : 35 பாலினம் : பெண்
Photo is available

265 YXB1872795
பெயர் : கிருஷ்ணம்மாள் -
கணவர் பெயர்: கிருஷ்ணசாமி -
வீட்டு எண் : 102
வயது : 64 பாலினம் : பெண்
Photo is available

266 FPQ2417574
பெயர் : முத்துலட்சுமி -
கணவர் பெயர்: குருநாதன் -
வீட்டு எண் : 103
வயது : 46 பாலினம் : பெண்
Photo is available

267 YXB2099430
பெயர் : முருகேஸ்வரி
கணவர் பெயர்: பாலமுருகன்
வீட்டு எண் : 103
வயது : 44 பாலினம் : பெண்
Photo is available

268 YXB0871863
பெயர் : முத்துலட்சுமி -
கணவர் பெயர்: கனகராஜ் -
வீட்டு எண் : 103
வயது : 33 பாலினம் : பெண்
Photo is available

269 YXB2111920
பெயர் : கவிதா
தந்தையின் பெயர்: பாலமுருகன்
வீட்டு எண் : 103
வயது : 22 பாலினம் : பெண்
Photo is available

270 FPQ3811056
பெயர் : பொன்னுச்சாமி -
தந்தையின் பெயர்: கணபதி -
வீட்டு எண் : 104
வயது : 52 பாலினம் : ஆண்
Photo is available

271 FPQ1339530
பெயர் : பானுமதி -
கணவர் பெயர்: பொன்னுச்சாமி -
வீட்டு எண் : 104
வயது : 48 பாலினம் : பெண்
Photo is available

272 YXB2013357
பெயர் : ஜெயப்பிரதா
தந்தையின் பெயர்: பொன்னுசாமி
வீட்டு எண் : 104
வயது : 23 பாலினம் : பெண்
Photo is available

273 YXB0506337
பெயர் : மாரீஸ்வரன் -
தந்தையின் பெயர்: முருகன் -
வீட்டு எண் : 105
வயது : 34 பாலினம் : ஆண்
Photo is available

274 YXB0301598
பெயர் : முத்தையா -
தந்தையின் பெயர்: சுந்தரம் -
வீட்டு எண் : 106
வயது : 58 பாலினம் : ஆண்
Photo is available

275 YXB0301770
பெயர் : பெருமாத்தாள் -
கணவர் பெயர்: முத்தையா -
வீட்டு எண் : 106
வயது : 55 பாலினம் : பெண்
Photo is available

276 FPQ3105962
பெயர் : பொன்னுச்சாமி -
தந்தையின் பெயர்: தங்கவேல் தேவர் -
வீட்டு எண் : 107
வயது : 62 பாலினம் : ஆண்
Photo is available

277 YXB1872811
பெயர் : முத்துமாரியம்மாள் -
கணவர் பெயர்: பொன்னுச்சாமி -
வீட்டு எண் : 107
வயது : 57 பாலினம் : பெண்
Photo is available

278 YXB1872829
பெயர் : சுப்ரமணியம் -
தாயின் பெயர்: வேலம்மாள் -
வீட்டு எண் : 108
வயது : 62 பாலினம் : ஆண்
Photo is available

279 YXB1872837
பெயர் : காளீஸ்வரி -
கணவர் பெயர்: சுப்பிரமணியன் -
வீட்டு எண் : 108
வயது : 61 பாலினம் : பெண்
Photo is available

280 FPQ3915113
பெயர் : பொன்னுப்பாண்டியன் -
தந்தையின் பெயர்: சுப்பிரமணியம் -
வீட்டு எண் : 108
வயது : 39 பாலினம் : ஆண்
Photo is available

281 YXB0506220
பெயர் : கணேஷ்குமார் -
தந்தையின் பெயர்: சுப்பிரமணியம் -
வீட்டு எண் : 108
வயது : 35 பாலினம் : ஆண்
Photo is available

282 YXB0301341
பெயர் : முருகன் -
தந்தையின் பெயர்: சுப்பிரமணியன் -
வீட்டு எண் : 109
வயது : 36 பாலினம் : ஆண்
Photo is available

283 YXB1872845
பெயர் : மாரியம்மாள் -
கணவர் பெயர்: மாரியப்பன் -
வீட்டு எண் : 110
வயது : 75 பாலினம் : பெண்
Photo is available

284 FPQ3811080
பெயர் : மாரியம்மாள் -
கணவர் பெயர்: தங்கவேல்தேவர் -
வீட்டு எண் : 111
வயது : 61 பாலினம் : பெண்
Photo is available

285 FPQ1245992
பெயர் : காளிமுத்து -
தந்தையின் பெயர்: பரமசிவத் தேவர் -
வீட்டு எண் : 112
வயது : 66 பாலினம் : ஆண்
Photo is available

286 FPQ2418036
பெயர் : முருகேஸ்வரி -
கணவர் பெயர்: காளிமுத்து -
வீட்டு எண் : 112
வயது : 47 பாலினம் : பெண்
Photo is available

287 FPQ3861226
பெயர் : முருகன் -
தந்தையின் பெயர்:
வேலுச்சாமித்தேவர் -
வீட்டு எண் : 115
வயது : 64 பாலினம் : ஆண்
Photo is available

288 FPQ3811098
பெயர் : வெள்ளதாய் -
கணவர் பெயர்: முருகன் -
வீட்டு எண் : 115
வயது : 52 பாலினம் : பெண்
Photo is available

289 YXB1872852
பெயர் : லட்சுமிஅம்மாள் -
கணவர் பெயர்: காளிமுத்துத் தேவர் -
வீட்டு எண் : 116
வயது : 81 பாலினம் : பெண்
Photo is available

290 FPQ3810777
பெயர் : பெரியசாமி -
தந்தையின் பெயர்: சிவப்பிரகாஷ்
தேவர் -
வீட்டு எண் : 117
வயது : 60 பாலினம் : ஆண்
Photo is available

291 YXB1872860
பெயர் : பொன்னுத்தாய் -
கணவர் பெயர்: பொயிசாமி -
வீட்டு எண் : 117
வயது : 57 பாலினம் : பெண்
Photo is available

292 YXB0621276
பெயர் : முதலுலட்சுமி -
கணவர் பெயர்: ராசு -
வீட்டு எண் : 117
வயது : 38 பாலினம் : பெண்
Photo is available

293 FPQ1339480
பெயர் : மாடத்தி -
கணவர் பெயர்: மாரியப்பன் -
வீட்டு எண் : 117-B
வயது : 49 பாலினம் : பெண்
Photo is available

294 FPQ3811106
பெயர் : ராஜகுரு -
தந்தையின் பெயர்: மாரியப்பத் தேவர் -
வீட்டு எண் : 118
வயது : 55 பாலினம் : ஆண்
Photo is available

295 FPQ3811114
பெயர் : வெள்ளைத்தாய் -
கணவர் பெயர்: ராஜாகுரு -
வீட்டு எண் : 118
வயது : 48 பாலினம் : பெண்
Photo is available

296 YXB0871814
பெயர் : செல்வம் -
தந்தையின் பெயர்: துரைச்சாமி -
வீட்டு எண் : 119
வயது : 45 பாலினம் : ஆண்
Photo is available

297 YXB1021666
பெயர் : மகேஸ்வரன் -
தந்தையின் பெயர்: சிவகுருநாதன் -
வீட்டு எண் : 119A
வயது : 30 பாலினம் : ஆண்
Photo is available

298 YXB1872878
பெயர் : சமுத்திரம் -
தந்தையின் பெயர்: பொன்னையாத்
தேவர் -
வீட்டு எண் : 120
வயது : 73 பாலினம் : ஆண்
Photo is available

299 YXB1872886
பெயர் : மாரியம்மாள் -
கணவர் பெயர்: சமுத்திரம் -
வீட்டு எண் : 120
வயது : 64 பாலினம் : பெண்
Photo is available

300 YXB2053171
பெயர் : காளீஸ்வரி
கணவர் பெயர்: குமார கிருஷ்ணன்
வீட்டு எண் : 120
வயது : 34 பாலினம் : பெண்
Photo is available

301 YXB0713362
பெயர் : காளியம்மாள் -
கணவர் பெயர்: சுப்பிரமணியன் -
வீட்டு எண் : 122
வயது : 55 பாலினம் : பெண்
Photo is available

302 YXB0301887
பெயர் : கணேசன் -
தந்தையின் பெயர்: சுப்பிரமணியன் -
வீட்டு எண் : 122
வயது : 47 பாலினம் : ஆண்
Photo is available

303 YXB0302026
பெயர் : கனிராஜ் -
தந்தையின் பெயர்: சுப்பிரமணியன் -
வீட்டு எண் : 122
வயது : 44 பாலினம் : ஆண்
Photo is available

304 YXB0301796
பெயர் : கனகலட்சுமி -
தந்தையின் பெயர்: சுப்பிரமணியன் -
வீட்டு எண் : 122
வயது : 40 பாலினம் : பெண்
Photo is available

305 YXB1220441
பெயர் : கனிராஜ்
தந்தையின் பெயர்: ராஜகுரு
வீட்டு எண் : 122
வயது : 25 பாலினம் : ஆண்
Photo is available

306 YXB2012888
பெயர் : சிவக்குமார்
தந்தையின் பெயர்: கருப்பசாமி
வீட்டு எண் : 122
வயது : 23 பாலினம் : ஆண்
Photo is available

307 FPQ3811130
பெயர் : குருசாமி -
தந்தையின் பெயர்: பரமசிவதேவர் -
வீட்டு எண் : 126
வயது : 51 பாலினம் : ஆண்
Photo is available

308 YXB0301895
பெயர் : ஜெயந்தி -
கணவர் பெயர்: குருசாமி -
வீட்டு எண் : 126
வயது : 46 பாலினம் : பெண்
Photo is available

309 YXB2163665
பெயர் : கார்த்திக்
தந்தையின் பெயர்: குருசாமி
வீட்டு எண் : 126
வயது : 21 பாலினம் : ஆண்
Photo is available

310 YXB2311348
பெயர் : சிவக்குமார் கு
தந்தையின் பெயர்: குருசாமி
வீட்டு எண் : 126
வயது : 19 பாலினம் : ஆண்
Photo is available

311 FPQ3811361
பெயர் : குருபாக்கியம் -
கணவர் பெயர்: பொன்னுச்சாமி -
வீட்டு எண் : 127
வயது : 43 பாலினம் : பெண்
Photo is available

312 YXB1872910
பெயர் : ராமர் -
தந்தையின் பெயர்: காளிமுத்துத் தேவர் -
வீட்டு எண் : 128
வயது : 68 பாலினம் : ஆண்
Photo is available

313 YXB1872928
பெயர் : முத்துலட்சுமி -
கணவர் பெயர்: ராமர் -
வீட்டு எண் : 128
வயது : 60 பாலினம் : பெண்
Photo is available

314 YXB1872936
பெயர் : பாலசுப்ரமணியம் -
தந்தையின் பெயர்: பெரியசாமி தேவர் -
வீட்டு எண் : 129
வயது : 81 பாலினம் : ஆண்
Photo is available

315 YXB1872944
பெயர் : சீதாலட்சுமி -
கணவர் பெயர்: பாலசுப்ரமணியம் -
வீட்டு எண் : 129
வயது : 77 பாலினம் : பெண்
Photo is available

316 YXB1872951
பெயர் : தர்மர் -
தந்தையின் பெயர்: பாலசுப்ரமணியம் -
வீட்டு எண் : 129
வயது : 56 பாலினம் : ஆண்
Photo is available

317 FPQ1339381
பெயர் : சமுத்திரம் -
தந்தையின் பெயர்: பாலசுப்பிரமணியன் -
வீட்டு எண் : 129
வயது : 48 பாலினம் : ஆண்
Photo is available

318 YXB0871806
பெயர் : மகாலட்சுமி -
கணவர் பெயர்: தர்மராஜ் -
வீட்டு எண் : 129
வயது : 41 பாலினம் : பெண்
Photo is available

319 FPQ3915121
பெயர் : சுந்தரராஜன் -
தந்தையின் பெயர்: பாலசுப்பிரமணியன் -
வீட்டு எண் : 129
வயது : 40 பாலினம் : ஆண்
Photo is available

320 YXB0620757
பெயர் : கற்பகலட்சுமி
கணவர் பெயர்: சமுத்திரம் -
வீட்டு எண் : 129
வயது : 38 பாலினம் : பெண்
Photo is available

321 YXB2188159
பெயர் : லட்சுமி
கணவர் பெயர்: சுந்தர்ராஜன்
வீட்டு எண் : 129
வயது : 36 பாலினம் : பெண்
Photo is available

322 YXB1872969
பெயர் : வேலுச்சாமி -
தந்தையின் பெயர்: பெரியசாமித் தேவர் -
வீட்டு எண் : 130
வயது : 60 பாலினம் : ஆண்
Photo is available

323 YXB1872977
பெயர் : ராஜகுருவு -
கணவர் பெயர்: வேலுச்சாமி -
வீட்டு எண் : 130
வயது : 58 பாலினம் : பெண்
Photo is available

324 FPQ3811304
பெயர் : வீரலெட்சுமி -
கணவர் பெயர்: மோகன்ராஜ்
வீட்டு எண் : 130
வயது : 42 பாலினம் : பெண்
Photo is available

325 YXB2310498
பெயர் : காஞ்சனா மோ
தந்தையின் பெயர்: மோகன்ராஜ்
வீட்டு எண் : 130
வயது : 19 பாலினம் : பெண்
Photo is available

326 FPQ3861234
பெயர் : காளிமுத்து -
தந்தையின் பெயர்: பொன்னுத் தேவர் -
வீட்டு எண் : 130-1
வயது : 69 பாலினம் : ஆண்
Photo is available

327 FPQ3861242
பெயர் : கோமதி
கணவர் பெயர்: காளிமுத்து தேவர் -
வீட்டு எண் : 130-1
வயது : 66 பாலினம் : பெண்
Photo is available

328 YXB1872985
பெயர் : துர்க்கையாண்டி -
தந்தையின் பெயர்: பொன்னையாத் தேவர் -
வீட்டு எண் : 131
வயது : 82 பாலினம் : ஆண்
Photo is available

329 YXB2099448
பெயர் : ராஜலக்ஷ்மி
கணவர் பெயர்: ராஜா
வீட்டு எண் : 131
வயது : 55 பாலினம் : பெண்
Photo is available

330 YXB1987080
பெயர் : மகாலிங்கம்
தந்தையின் பெயர்: ராஜா
வீட்டு எண் : 131
வயது : 27 பாலினம் : ஆண்
Photo is available

331 FPQ3861259
பெயர் : முத்துகிருஷ்ணம்மாள் -
கணவர் பெயர்: சுந்தர்ராஜ் -
வீட்டு எண் : 133
வயது : 45 பாலினம் : பெண்
Photo is available

332 YXB0964080
பெயர் : காளீஸ்வரி -
கணவர் பெயர்: சங்கரேஸ்வரன் -
வீட்டு எண் : 133
வயது : 40 பாலினம் : பெண்
Photo is available

333 FPQ1245851
பெயர் : இராஜம்மாள் -
தந்தையின் பெயர்: இலட்சுமணத் தேவர் -
வீட்டு எண் : 134
வயது : 77 பாலினம் : பெண்
Photo is available

334 YXB0301820
பெயர் : சந்திரன் -
தந்தையின் பெயர்: லட்சுமணபெருமாள் -
வீட்டு எண் : 134
வயது : 42 பாலினம் : ஆண்
Photo is available

335 YXB0301382
பெயர் : ராமமூர்த்தி -
தந்தையின் பெயர்: லட்சுமணபெருமாள் -
வீட்டு எண் : 134
வயது : 41 பாலினம் : ஆண்
Photo is available

336 FPQ3915139
பெயர் : ஆனந்தன் -
தந்தையின் பெயர்: இலட்சுமணபெருமாள் -
வீட்டு எண் : 134
வயது : 39 பாலினம் : ஆண்
Photo is available

337 YXB1936285
பெயர் : முத்துமாரி
கணவர் பெயர்: ஆனந்தன்
வீட்டு எண் : 134
வயது : 33 பாலினம் : பெண்
Photo is available

338 YXB2061935
பெயர் : விஜயஜோதி
கணவர் பெயர்: சக்திவேல்
வீட்டு எண் : 136
வயது : 32 பாலினம் : பெண்
Photo is available

339 YXB1873009
பெயர் : பொன்மாரியப்பன் -
தந்தையின் பெயர்: பெரியசாமித் தேவர் -
வீட்டு எண் : 137
வயது : 74 பாலினம் : ஆண்
Photo is available

340 YXB1873017
பெயர் : கனகவல்லி -
கணவர் பெயர்: பொன்மாரியப்பன் -
வீட்டு எண் : 137
வயது : 64 பாலினம் : பெண்
Photo is available

341 FPQ2417954
பெயர் : சக்திவேல் பொ
தந்தையின் பெயர்: பொன்மாரியப்பன் -
வீட்டு எண் : 137
வயது : 42 பாலினம் : ஆண்
Photo is available

342 YXB1071042
பெயர் : காளீஸ்வரன் -
தந்தையின் பெயர்: பெரியசாமி -
வீட்டு எண் : 141
வயது : 34 பாலினம் : ஆண்
Photo is available

343 YXB2101384
பெயர் : கணேஷன்
தந்தையின் பெயர்: தங்கவேல்
வீட்டு எண் : 142
வயது : 43 பாலினம் : ஆண்
Photo is available

344 YXB2098440
பெயர் : மீனா
கணவர் பெயர்: கணேஷன்
வீட்டு எண் : 142
வயது : 32 பாலினம் : பெண்
Photo is available

345 YXB0871970
பெயர் : கிருஷ்ணவள்ளி -
கணவர் பெயர்: ராமராஜ் -
வீட்டு எண் : 143
வயது : 36 பாலினம் : பெண்
Photo is available

346 YXB1873025
பெயர் : தட்சிணாமூர்த்தி -
தந்தையின் பெயர்: வேலுத் தேவர் -
வீட்டு எண் : 144
வயது : 77 பாலினம் : ஆண்
Photo is available

347 YXB1873033
பெயர் : காளீஸ்வரி -
கணவர் பெயர்: தட்சிணாமூர்த்தி -
வீட்டு எண் : 144
வயது : 67 பாலினம் : பெண்
Photo is available

348 YXB0161513
பெயர் : இரத்தினம் -
தந்தையின் பெயர்: தட்சணமூர்த்தி -
வீட்டு எண் : 144
வயது : 50 பாலினம் : ஆண்
Photo is available

349 YXB0301663
பெயர் : ராமராஜ் -
தந்தையின் பெயர்: தெட்சிணாமூர்த்தி -
வீட்டு எண் : 144
வயது : 47 பாலினம் : ஆண்
Photo is available

350 YXB0161521
பெயர் : செந்தில்குமார் -
தந்தையின் பெயர்: தட்சிணமூர்த்தி -
வீட்டு எண் : 144
வயது : 43 பாலினம் : ஆண்
Photo is available

351 YXB0161505
பெயர் : ஆணந்தக்குமார் -
தந்தையின் பெயர்: தட்சணாமூர்த்தி -
வீட்டு எண் : 144
வயது : 38 பாலினம் : ஆண்
Photo is available

352 YXB0871954
பெயர் : ரேகா -
கணவர் பெயர்: செந்தில்குமார் -
வீட்டு எண் : 144
வயது : 37 பாலினம் : பெண்
Photo is available

353 YXB0620955
பெயர் : சுந்தரபாண்டியன் -
தந்தையின் பெயர்: தட்சணாமூர்ததி -
வீட்டு எண் : 144
வயது : 32 பாலினம் : ஆண்
Photo is available

354 YXB1182914
பெயர் : பாலமுருகன்
தந்தையின் பெயர்: பழனிச்சாமி
வீட்டு எண் : 144
வயது : 26 பாலினம் : ஆண்
Photo is available

355 YXB0871962
பெயர் : முருகேஸ்வரி -
கணவர் பெயர்: ரத்தினம் -
வீட்டு எண் : 144A
வயது : 41 பாலினம் : பெண்
Photo is available

356 YXB0301929
பெயர் : மாரியம்மாள் -
கணவர் பெயர்: காளிமுத்து -
வீட்டு எண் : 145
வயது : 44 பாலினம் : பெண்
Photo is available

357 YXB0620831
பெயர் : பொன்ராஜ் -
தந்தையின் பெயர்: காளிமுத்து -
வீட்டு எண் : 145
வயது : 34 பாலினம் : ஆண்
Photo is available

358 YXB1071000
பெயர் : காளிஸ்வரி -
தந்தையின் பெயர்: காளிமுத்து -
வீட்டு எண் : 145
வயது : 31 பாலினம் : பெண்
Photo is available

359 FPQ1362623
பெயர் : சிவப்பிராகாசம் -
தந்தையின் பெயர்: கணபதி தேவர் -
வீட்டு எண் : 147
வயது : 55 பாலினம் : ஆண்
Photo is available

360 FPQ3811213
பெயர் : சிவபாக்கியம் -
கணவர் பெயர்: சிவப்பிரகாசம் -
வீட்டு எண் : 147
வயது : 54 பாலினம் : பெண்
Photo is available

361 YXB0713719
பெயர் : பொன்பாண்டி -
தந்தையின் பெயர்: சிவப்பிரகாசம் -
வீட்டு எண் : 147
வயது : 31 பாலினம் : ஆண்
Photo is available

362 YXB0871889
பெயர் : முருகன் -
தந்தையின் பெயர்: சிவப்பிரகாஷம் -
வீட்டு எண் : 147
வயது : 30 பாலினம் : ஆண்
Photo is available

363 YXB0871871
பெயர் : மல்லிகா -
கணவர் பெயர்: கணேசன் -
வீட்டு எண் : 147
வயது : 30 பாலினம் : பெண்
Photo is available

364 FPQ3811221
பெயர் : கலா -
கணவர் பெயர்: பழனியாண்டவர் -
வீட்டு எண் : 148
வயது : 51 பாலினம் : பெண்
Photo is available

365 YXB1986850
பெயர் : காயத்ரி
தந்தையின் பெயர்: தங்கம்
வீட்டு எண் : 148/1
வயது : 25 பாலினம் : பெண்
Photo is available

366 FPQ3861283
பெயர் : காளிமுத்து -
தந்தையின் பெயர்:
பொன்னுசாமிதேவர் -
வீட்டு எண் : 149
வயது : 46 பாலினம் : ஆண்
Photo is available

367 FPQ3811239
பெயர் : சுந்தராஜ் -
தந்தையின் பெயர்:
பொன்னுசாமிதேவர் -
வீட்டு எண் : 149
வயது : 44 பாலினம் : ஆண்
Photo is available

368 YXB0301903
பெயர் : மாரியம்மாள் -
கணவர் பெயர்: காளிமுத்து -
வீட்டு எண் : 149
வயது : 41 பாலினம் : பெண்
Photo is available

369 YXB1213552
பெயர் : கணேஷ்பாண்டி
தந்தையின் பெயர்: குருவையா
வீட்டு எண் : 149
வயது : 25 பாலினம் : ஆண்
Photo is available

370 FPQ3811254
பெயர் : லட்சுமி -
கணவர் பெயர்: காந்தையா -
வீட்டு எண் : 150
வயது : 75 பாலினம் : பெண்
Photo is available

371 FPQ2418259
பெயர் : மகேஸ்வரி -
தந்தையின் பெயர்: கந்தசாமி -
வீட்டு எண் : 150
வயது : 43 பாலினம் : பெண்
Photo is available

372 YXB2251429
பெயர் : கங்கா
தந்தையின் பெயர்: மாதவன்
வீட்டு எண் : 151
வயது : 22 பாலினம் : பெண்
Photo is available

373 YXB2251460
பெயர் : யமுனா
தந்தையின் பெயர்: மாதவன்
வீட்டு எண் : 151
வயது : 22 பாலினம் : பெண்
Photo is available

374 YXB1873066
பெயர் : முருகன் -
தந்தையின் பெயர்: ஆகாசத் தேவர் -
வீட்டு எண் : 152
வயது : 58 பாலினம் : ஆண்
Photo is available

375 YXB1873074
பெயர் : சின்னமுருகன் -
தந்தையின் பெயர்: ஆகாசத் தேவர் -
வீட்டு எண் : 152
வயது : 51 பாலினம் : ஆண்
Photo is available

376 YXB1986983
பெயர் : சாந்தி
கணவர் பெயர்: முருகன்
வீட்டு எண் : 152
வயது : 51 பாலினம் : பெண்
Photo is available

377 FPQ3811288
பெயர் : மகேஸ்வரி -
கணவர் பெயர்: முருகன் -
வீட்டு எண் : 152
வயது : 46 பாலினம் : பெண்
Photo is available

378 YXB0964098
பெயர் : அர்ஜீன் -
தந்தையின் பெயர்: முருகன் -
வீட்டு எண் : 152
வயது : 29 பாலினம் : ஆண்
Photo is available

379 YXB1214063
பெயர் : காளீஸ்வரி
தந்தையின் பெயர்: முருகன்
வீட்டு எண் : 152
வயது : 26 பாலினம் : பெண்
Photo is available

380 YXB1980747
பெயர் : காயத்ரி
தந்தையின் பெயர்: முருகன்
வீட்டு எண் : 152
வயது : 26 பாலினம் : பெண்
Photo is available

381 YXB1213560
பெயர் : குருலட்சுமி
தந்தையின் பெயர்: முருகன்
வீட்டு எண் : 152
வயது : 25 பாலினம் : பெண்
Photo is available

382 YXB0161471
பெயர் : பரமசிவம் -
தந்தையின் பெயர்: ஆகாசத்தேவர் -
வீட்டு எண் : 153
வயது : 39 பாலினம் : ஆண்
Photo is available

383 YXB0964270
பெயர் : காளீஸ்வரி -
கணவர் பெயர்: பரமசிவம் -
வீட்டு எண் : 154
வயது : 42 பாலினம் : பெண்
Photo is available

384 YXB2102432
பெயர் : காளிராஜ்
தந்தையின் பெயர்: சண்முகவேல்
வீட்டு எண் : 154
வயது : 40 பாலினம் : ஆண்
Photo is available

385 YXB2219467
பெயர் : காயத்ரி
கணவர் பெயர்: பொன்ராஜ்
வீட்டு எண் : 154
வயது : 30 பாலினம் : பெண்
Photo is available

386 YXB1873108
பெயர் : மாடசாமித் தேவர் -
தந்தையின் பெயர்: வேலுத்தேவர் -
வீட்டு எண் : 156
வயது : 79 பாலினம் : ஆண்
Photo is available

387 FPQ3105947
பெயர் : அருணாகிரி -
தந்தையின் பெயர்: மாடசாமித்தேவர் -
வீட்டு எண் : 156
வயது : 51 பாலினம் : ஆண்
Photo is available

388 FPQ3105954
பெயர் : லட்சுமி -
கணவர் பெயர்: அருணாகிரி -
வீட்டு எண் : 156
வயது : 46 பாலினம் : பெண்
Photo is available

389 FPQ3105020
பெயர் : அண்ணாத்துரை -
தந்தையின் பெயர்: மாடசாமித்தேவர் -
வீட்டு எண் : 156
வயது : 45 பாலினம் : ஆண்
Photo is available

390 YXB0964254
பெயர் : ராஜசேகர் -
தந்தையின் பெயர்: முருகன் -
வீட்டு எண் : 156
வயது : 29 பாலினம் : ஆண்
Photo is available

391 YXB1986884
பெயர் : அன்னலட்சுமி
தந்தையின் பெயர்: அருணகிரி
வீட்டு எண் : 156
வயது : 24 பாலினம் : பெண்
Photo is available

392 YXB2013001
பெயர் : முருகன்
தந்தையின் பெயர்: அருணகிரி
வீட்டு எண் : 156
வயது : 23 பாலினம் : ஆண்
Photo is available

393 YXB2173094
பெயர் : கனகலட்சுமி
தந்தையின் பெயர்: அருணகிரி
வீட்டு எண் : 156
வயது : 21 பாலினம் : பெண்
Photo is available

394 FPQ3811296
பெயர் : சண்முகவடிவு -
கணவர் பெயர்: மாரியப்பத் தேவர் -
வீட்டு எண் : 158
வயது : 76 பாலினம் : பெண்
Photo is available

395 FPQ1339233
பெயர் : ராஜேந்திரன் -
தந்தையின் பெயர்: பொன்னுச்சாமி -
வீட்டு எண் : 160
வயது : 61 பாலினம் : ஆண்
Photo is available

396 YXB0161430
பெயர் : காளிராஜ் -
தந்தையின் பெயர்: ராஜேந்திரன் -
வீட்டு எண் : 160
வயது : 36 பாலினம் : ஆண்
Photo is available

397 YXB2219459
பெயர் : கல்பனாதேவி
தந்தையின் பெயர்: காளிராஜ்
வீட்டு எண் : 160
வயது : 28 பாலினம் : பெண்
Photo is available

398 YXB1873116
பெயர் : சண்முகவடிவு -
கணவர் பெயர்: காத்தப்ப தேவர் -
வீட்டு எண் : 162
வயது : 79 பாலினம் : பெண்
Photo is available

399 YXB0301804
பெயர் : சுசிலா -
கணவர் பெயர்: பாண்டியன் -
வீட்டு எண் : 162
வயது : 48 பாலினம் : பெண்
Photo is available

400 FPQ3811320
பெயர் : ஈஸ்வரன் -
தந்தையின் பெயர்: காத்தப்பத்தேவர் -
வீட்டு எண் : 162
வயது : 45 பாலினம் : ஆண்
Photo is available

401 YXB2282275
பெயர் : சந்தனமாரி ஈ
கணவர் பெயர்: ஈஸ்வரன்
வீட்டு எண் : 162
வயது : 28 பாலினம் : பெண்
Photo is available

402 YXB1873124
பெயர் : இராமலெட்சுமி -
கணவர் பெயர்: பெரியசாமி -
வீட்டு எண் : 163
வயது : 52 பாலினம் : பெண்
Photo is available

403 YXB2013423
பெயர் : தங்கேஸ்வரி
தந்தையின் பெயர்: பெரியசாமி
வீட்டு எண் : 163
வயது : 23 பாலினம் : பெண்
Photo is available

404 YXB1873132
பெயர் : குருசாமி -
தந்தையின் பெயர்: பேச்சியப்பத்தேவர் -
வீட்டு எண் : 164
வயது : 59 பாலினம் : ஆண்
Photo is available

405 YXB1213586
பெயர் : கார்த்திகேயன்
தந்தையின் பெயர்: குருசாமி
வீட்டு எண் : 164
வயது : 25 பாலினம் : ஆண்
Photo is available

406 YXB2091239
பெயர் : சூர்யா
தந்தையின் பெயர்: குருசாமி
வீட்டு எண் : 164
வயது : 23 பாலினம் : ஆண்
Photo is available

407 FPQ3811338
பெயர் : இளங்கோமணி -
தந்தையின் பெயர்: கிருஷ்ணன் -
வீட்டு எண் : 166
வயது : 62 பாலினம் : ஆண்
Photo is available

408 FPQ3811346
பெயர் : விஜயா -
கணவர் பெயர்: இளங்கோமணி -
வீட்டு எண் : 166
வயது : 56 பாலினம் : பெண்
Photo is available

409 YXB0302034
பெயர் : கருப்பசாமி -
தந்தையின் பெயர்: குருநாதன் -
வீட்டு எண் : 166
வயது : 47 பாலினம் : ஆண்
Photo is available

410 YXB1097385
பெயர் : முனீஸ்வரன் இ
தந்தையின் பெயர்: இளங்கோமணி -
வீட்டு எண் : 166
வயது : 34 பாலினம் : ஆண்
Photo is available

411 YXB0825497
பெயர் : ஜெயலட்சுமி -
கணவர் பெயர்: கருப்பசாமி -
வீட்டு எண் : 166
வயது : 33 பாலினம் : பெண்
Photo is available

412 YXB1873140
பெயர் : குருநாதன் -
தந்தையின் பெயர்: மாரியப்பன் -
வீட்டு எண் : 167
வயது : 71 பாலினம் : ஆண்
Photo is available

413 YXB1873157
பெயர் : சங்கரேஸ்வரி -
கணவர் பெயர்: குருநாதன் -
வீட்டு எண் : 167
வயது : 66 பாலினம் : பெண்
Photo is available

414 YXB1873165
பெயர் : சேது -
தந்தையின் பெயர்: இராமர் -
வீட்டு எண் : 168
வயது : 63 பாலினம் : ஆண்
Photo is available

415 YXB1873173
பெயர் : சுப்புலட்சுமி -
கணவர் பெயர்: சேது -
வீட்டு எண் : 168
வயது : 59 பாலினம் : பெண்
Photo is available

416 YXB1873181
பெயர் : மாரியம்மாள் -
கணவர் பெயர்: கருப்பையா -
வீட்டு எண் : 169
வயது : 69 பாலினம் : பெண்
Photo is available

417 YXB0621086
பெயர் : பேச்சியம்மாள் -
தந்தையின் பெயர்: கருப்பையா -
வீட்டு எண் : 169
வயது : 36 பாலினம் : பெண்
Photo is available

418 YXB0621151
பெயர் : கனகராஜ் -
தந்தையின் பெயர்: கருப்பையா -
வீட்டு எண் : 169
வயது : 33 பாலினம் : ஆண்
Photo is available

419 FPQ3811387
பெயர் : முருகன் -
தந்தையின் பெயர்: இராமர் -
வீட்டு எண் : 171
வயது : 61 பாலினம் : ஆண்
Photo is available

420 YXB0825471
பெயர் : ராமமூர்த்தி -
தந்தையின் பெயர்: முருகன் -
வீட்டு எண் : 171
வயது : 31 பாலினம் : ஆண்
Photo is available

421 YXB1213578
பெயர் : கவிதா
தந்தையின் பெயர்: மாரியப்பன்
வீட்டு எண் : 171
வயது : 26 பாலினம் : பெண்
Photo is available

422 FPQ3811395
பெயர் : காளியம்மாள் -
கணவர் பெயர்: வேலு -
வீட்டு எண் : 172
வயது : 73 பாலினம் : பெண்
Photo is available

423 FPQ3811403
பெயர் : முருகன் -
தந்தையின் பெயர்: வேலு -
வீட்டு எண் : 172
வயது : 54 பாலினம் : ஆண்
Photo is available

424 YXB1987395
பெயர் : சுப்புத்தாய்
கணவர் பெயர்: முருகன்
வீட்டு எண் : 172
வயது : 51 பாலினம் : பெண்
Photo is available

425 YXB1071059
பெயர் : சரவணக்குமார் -
தந்தையின் பெயர்: முருகன் -
வீட்டு எண் : 172na
வயது : 28 பாலினம் : ஆண்
Photo is available

426 YXB1873199
பெயர் : சடையாண்டிமுத்து -
தந்தையின் பெயர்:
பொனனையாத்தேவர் -
வீட்டு எண் : 174
வயது : 72 பாலினம் : ஆண்
Photo is available

427 FPQ2417251
பெயர் : ராக்கம்மாள் -
கணவர் பெயர்: சடையாண்டிமுத்து -
வீட்டு எண் : 174
வயது : 69 பாலினம் : பெண்
Photo is available

428 FPQ2417962
பெயர் : பழனிச்சாமி
தந்தையின் பெயர்: சடையாண்டிமுத்து
-
வீட்டு எண் : 174
வயது : 44 பாலினம் : ஆண்
Photo is available

429 FPQ3811411
பெயர் : முத்துவேல் -
தந்தையின் பெயர்: சடையாண்டிமுத்து
-
வீட்டு எண் : 174
வயது : 43 பாலினம் : ஆண்
Photo is available

430 YXB1021690
பெயர் : ராஜ்குமார் -
தந்தையின் பெயர்: வேல் சாமி -
வீட்டு எண் : 174
வயது : 31 பாலினம் : ஆண்
Photo is available

431 YXB0506329
பெயர் : கார்த்தீஸ்வரன் -
தந்தையின் பெயர்: வேலுச்சாமி -
வீட்டு எண் : 174A
வயது : 33 பாலினம் : ஆண்
Photo is available

432 YXB1873215
பெயர் : கிருஷ்ணம்மாள் -
கணவர் பெயர்: மாரியப்பத் தேவர் -
வீட்டு எண் : 175
வயது : 76 பாலினம் : பெண்
Photo is available

433 YXB0620799
பெயர் : சௌந்தரராஜன் -
தந்தையின் பெயர்: குருசாமி -
வீட்டு எண் : 175a
வயது : 42 பாலினம் : ஆண்
Photo is available

434 FPQ3811429
பெயர் : பேச்சியம்மாள் -
கணவர் பெயர்: முருகேசன்
வீட்டு எண் : 176
வயது : 52 பாலினம் : பெண்
Photo is available

435 YXB0302182
பெயர் : பொன்னுத்தாய் -
கணவர் பெயர்: முருகன் -
வீட்டு எண் : 176
வயது : 44 பாலினம் : பெண்
Photo is available

436 YXB0302190
பெயர் : அங்காளஈஸ்வரி -
தந்தையின் பெயர்: முருகன் -
வீட்டு எண் : 176
வயது : 41 பாலினம் : பெண்
Photo is available

437 YXB0713628
பெயர் : கனகராஜ் -
தந்தையின் பெயர்: சுப்பிரமணியன் -
வீட்டு எண் : 176
வயது : 39 பாலினம் : ஆண்
Photo is available

438 YXB1873231
பெயர் : முருகன் -
தந்தையின் பெயர்: சிவபிரகாஷ்
தேவர் -
வீட்டு எண் : 177
வயது : 58 பாலினம் : ஆண்
Photo is available

439 FPQ2418077
பெயர் : நாகாராஜ் -
தந்தையின் பெயர்: சிவபிரகாஷ் -
வீட்டு எண் : 177
வயது : 49 பாலினம் : ஆண்
Photo is available

440 YXB0964171
பெயர் : குருபாக்கியம் -
கணவர் பெயர்: முருகன் -
வீட்டு எண் : 177
வயது : 48 பாலினம் : பெண்
Photo is available

441 FPQ2418101
பெயர் : ஜக்கம்மாள் -
கணவர் பெயர்: நாகராஜ் -
வீட்டு எண் : 177
வயது : 44 பாலினம் : பெண்
Photo is available

442 YXB2013100
பெயர் : வேல்முருகன்
தந்தையின் பெயர்: நாகராஜன்
வீட்டு எண் : 177/3
வயது : 23 பாலினம் : ஆண்
Photo is available

443 YXB2325868
பெயர் : உதயகுமார் நா
தந்தையின் பெயர்: நாகராஜ்
வீட்டு எண் : 177-3
வயது : 20 பாலினம் : ஆண்
Photo is available

444 YXB1873249
பெயர் : சஞ்சீவிராஜ் -
தந்தையின் பெயர்: கிருஷ்ணசாமித்
தேவர் -
வீட்டு எண் : 180
வயது : 60 பாலினம் : ஆண்
Photo is available

445 FPQ3811437
பெயர் : பரமேஸ்வரி -
கணவர் பெயர்: சஞ்சீவிராஜ் -
வீட்டு எண் : 180
வயது : 54 பாலினம் : பெண்
Photo is available

446 YXB0871897
பெயர் : ரவிக்குமார் -
தந்தையின் பெயர்: சஞ்சீவி -
வீட்டு எண் : 180
வயது : 31 பாலினம் : ஆண்
Photo is available

447 YXB1117852
பெயர் : ராதாகிருஷ்ணன் -
தந்தையின் பெயர்: சஞ்சீவிராஜ் -
வீட்டு எண் : 180
வயது : 29 பாலினம் : ஆண்
Photo is available

448 YXB2163582
பெயர் : ஈஸ்வரன்
தந்தையின் பெயர்: சஞ்சீவி
வீட்டு எண் : 180
வயது : 21 பாலினம் : ஆண்
Photo is available

449 YXB2178663
பெயர் : ஈஸ்வரி
தந்தையின் பெயர்: சஞ்சீவி
வீட்டு எண் : 180
வயது : 21 பாலினம் : பெண்
Photo is available

450 YXB1873256
பெயர் : கதிர்வேல் -
தந்தையின் பெயர்: பெரியசாமித்
தேவர் -
வீட்டு எண் : 181
வயது : 64 பாலினம் : ஆண்
Photo is available

451 FPQ3861341
பெயர் : முருகேஸ்வரி -
கணவர் பெயர்: கதிர்வேல் -
வீட்டு எண் : 181
வயது : 58 பாலினம் : பெண்
Photo is available

452 YXB0621078
பெயர் : பாண்டி -
தந்தையின் பெயர்: கதிர்வேல் -
வீட்டு எண் : 181
வயது : 37 பாலினம் : ஆண்
Photo is available

453 YXB1263904
பெயர் : வனிதா
கணவர் பெயர்: பழனிச்சாமி
வீட்டு எண் : 182
வயது : 40 பாலினம் : பெண்
Photo is available

454 FPQ3102472
பெயர் : முருகேஸ்வரி -
கணவர் பெயர்: முருகன் -
வீட்டு எண் : 183
வயது : 56 பாலினம் : பெண்
Photo is available

455 YXB0506295
பெயர் : முருகேசன் -
தந்தையின் பெயர்: இராஜேந்திரன் -
வீட்டு எண் : 183
வயது : 34 பாலினம் : ஆண்
Photo is available

456 YXB0964114
பெயர் : கார்த்திக் -
தந்தையின் பெயர்: ராஜேந்திரன் -
வீட்டு எண் : 183
வயது : 32 பாலினம் : ஆண்
Photo is available

457 YXB1873280
பெயர் : மாரியம்மாள் -
கணவர் பெயர்: முத்துச்சாமி -
வீட்டு எண் : 186
வயது : 64 பாலினம் : பெண்
Photo is available

458 YXB0871913
பெயர் : அன்பரசி -
கணவர் பெயர்: சுந்தர்ராஜன் -
வீட்டு எண் : 187
வயது : 36 பாலினம் : பெண்
Photo is available

459 YXB0621169
பெயர் : சாந்தி -
தந்தையின் பெயர்: கதிர்வேல் -
வீட்டு எண் : 187
வயது : 32 பாலினம் : பெண்
Photo is available

460 YXB1873298
பெயர் : குருவம்மாள் -
கணவர் பெயர்: காளிமுத்துத் தேவர் -
வீட்டு எண் : 189
வயது : 61 பாலினம் : பெண்
Photo is available

461 YXB0301911
பெயர் : சுந்தராஜ் -
தந்தையின் பெயர்: கிருஷ்ணசாமி -
வீட்டு எண் : 189
வயது : 51 பாலினம் : ஆண்
Photo is available

462 YXB1117845
பெயர் : மாரிக்கண்ணு -
தந்தையின் பெயர்: காளிமுத்து -
வீட்டு எண் : 189A
வயது : 30 பாலினம் : ஆண்
Photo is available

463 FPQ3811494
பெயர் : குருசாமி -
தந்தையின் பெயர்: கிருஷ்ணசாமி -
வீட்டு எண் : 190
வயது : 64 பாலினம் : ஆண்
Photo is available

464 FPQ1339514
பெயர் : சண்முகத்தாய் -
கணவர் பெயர்: குருசாமி -
வீட்டு எண் : 190
வயது : 54 பாலினம் : பெண்
Photo is available

465 YXB1097393
பெயர் : கார்த்திக் -
தந்தையின் பெயர்: குருசாமி -
வீட்டு எண் : 190
வயது : 28 பாலினம் : ஆண்
Photo is available

466 YXB0302042
பெயர் : சின்னலட்சுமி -
கணவர் பெயர்: பொன்னு -
வீட்டு எண் : 191
வயது : 76 பாலினம் : பெண்
Photo is available

467 YXB1873306
பெயர் : சுப்ரமணியம் -
தந்தையின் பெயர்: சங்கையாத் தேவர் -
வீட்டு எண் : 193
வயது : 66 பாலினம் : ஆண்
Photo is available

468 YXB0302166
பெயர் : மாரியம்மாள் -
கணவர் பெயர்: சுப்பிரமணியன் -
வீட்டு எண் : 193
வயது : 41 பாலினம் : பெண்
Photo is available

469 FPQ2418168
பெயர் : கருப்பசாமி -
தந்தையின் பெயர்: சிதம்பரம் -
வீட்டு எண் : 194
வயது : 41 பாலினம் : ஆண்
Photo is available

470 YXB1873314
பெயர் : சங்கரபாண்டியன் -
தந்தையின் பெயர்: கணபதித் தேவர் -
வீட்டு எண் : 197
வயது : 60 பாலினம் : ஆண்
Photo is available

471 YXB0301630
பெயர் : வீரபாண்டியன் -
தந்தையின் பெயர்: கணபதி -
வீட்டு எண் : 197
வயது : 56 பாலினம் : ஆண்
Photo is available

472 YXB1873322
பெயர் : சுப்பு -
கணவர் பெயர்: சங்கரபாண்டியன் -
வீட்டு எண் : 197
வயது : 55 பாலினம் : பெண்
Photo is available

473 YXB0302232
பெயர் : ராமலட்சுமி -
கணவர் பெயர்: வீரபாண்டியன் -
வீட்டு எண் : 197
வயது : 54 பாலினம் : பெண்
Photo is available

474 YXB1987106
பெயர் : கனகலட்சுமி
தந்தையின் பெயர்: வீரபாண்டியன்
வீட்டு எண் : 197
வயது : 26 பாலினம் : பெண்
Photo is available

475 YXB1987148
பெயர் : முத்துமணி
தந்தையின் பெயர்: வீரபாண்டியன்
வீட்டு எண் : 197
வயது : 24 பாலினம் : ஆண்
Photo is available

476 YXB1188317
பெயர் : கனகராஜ்
தந்தையின் பெயர்: வீரபாண்டியன்
வீட்டு எண் : 197ஏ
வயது : 28 பாலினம் : ஆண்
Photo is available

477 YXB1071075
பெயர் : கருத்தபாண்டி -
தந்தையின் பெயர்: கண்ணன் -
வீட்டு எண் : 198
வயது : 28 பாலினம் : ஆண்
Photo is available

478 YXB1224955
பெயர் : கருமலைபாண்டி
தந்தையின் பெயர்: கண்ணன்
வீட்டு எண் : 198
வயது : 26 பாலினம் : ஆண்
Photo is available

479 YXB2275204
பெயர் : சுதாப்பிரியா கா
கணவர் பெயர்: முருகன்
வீட்டு எண் : 198 A
வயது : 32 பாலினம் : பெண்
Photo is available

480 YXB1873330
பெயர் : பெருமாத்தாள் -
கணவர் பெயர்: சண்முகராஜா -
வீட்டு எண் : 199
வயது : 81 பாலினம் : பெண்
Photo is available

481 YXB1873348
பெயர் : காளீஸ்வரி -
கணவர் பெயர்: வேலுச்சாமி -
வீட்டு எண் : 199
வயது : 64 பாலினம் : பெண்
Photo is available

482 YXB0713347
பெயர் : வேலுச்சாமி -
தந்தையின் பெயர்: பொன்னையாத் தேவர் -
வீட்டு எண் : 199
வயது : 61 பாலினம் : ஆண்
Photo is available

483 YXB0620773
பெயர் : சமுத்திரகனி -
தந்தையின் பெயர்: வேலுச்சாமி -
வீட்டு எண் : 199
வயது : 48 பாலினம் : ஆண்
Photo is available

484 FPQ3861440
பெயர் : வீரகுமார் -
தந்தையின் பெயர்: காத்தப்பன் -
வீட்டு எண் : 199
வயது : 44 பாலினம் : ஆண்
Photo is available

485 FPQ3811510
பெயர் : பெரியசாமி -
தந்தையின் பெயர்: வேலுச்சாமி -
வீட்டு எண் : 199
வயது : 43 பாலினம் : ஆண்
Photo is available

486 YXB0713354
பெயர் : காளீஸ்வரன் -
தந்தையின் பெயர்: சின்னச்சாமி -
வீட்டு எண் : 199
வயது : 34 பாலினம் : ஆண்
Photo is available

487 YXB0621235
பெயர் : முருகன் -
தந்தையின் பெயர்: வேலுச்சாமி -
வீட்டு எண் : 199
வயது : 34 பாலினம் : ஆண்
Photo is available

488 YXB1263896
பெயர் : முத்துலட்சுமி
தந்தையின் பெயர்: சமுத்திரக்கனி
வீட்டு எண் : 199
வயது : 29 பாலினம் : பெண்
Photo is available

489 FPQ3811536
பெயர் : சுப்புலெட்சுமி -
கணவர் பெயர்: மாரியப்பன் -
வீட்டு எண் : 200
வயது : 62 பாலினம் : பெண்
Photo is available

490 FPQ3811528
பெயர் : மாரியப்பன் -
தந்தையின் பெயர்: சங்கையா தேவர் -
வீட்டு எண் : 200
வயது : 57 பாலினம் : ஆண்
Photo is available

491 YXB0621292
பெயர் : கனகலட்சுமி -
தந்தையின் பெயர்: மாரியப்பன் -
வீட்டு எண் : 200
வயது : 33 பாலினம் : பெண்
Photo is available

492 YXB0871715
பெயர் : சண்முகராஜா -
தந்தையின் பெயர்: மாரியப்பன் -
வீட்டு எண் : 200
வயது : 31 பாலினம் : ஆண்
Photo is available

493 FPQ3644093
பெயர் : மாடத்தி -
கணவர் பெயர்: சிவப்பிரகாசம் -
வீட்டு எண் : 201
வயது : 61 பாலினம் : பெண்
Photo is available

494 FPQ3811544
பெயர் : குருநாதன் -
தந்தையின் பெயர்: ராஜா -
வீட்டு எண் : 201
வயது : 54 பாலினம் : ஆண்
Photo is available

495 YXB1873363
பெயர் : இராமலட்சுமி -
கணவர் பெயர்: பெரியகாளிமுத்து -
வீட்டு எண் : 202
வயது : 59 பாலினம் : பெண்
Photo is available

496 YXB0620690
பெயர் : முத்துக்கனி -
கணவர் பெயர்: கருப்பசாமி -
வீட்டு எண் : 202
வயது : 37 பாலினம் : பெண்
Photo is available

497 YXB0621136
பெயர் : முருகன் -
தாயின் பெயர்: மாடத்தி -
வீட்டு எண் : 204
வயது : 36 பாலினம் : ஆண்
Photo is available

498 ZWN1046291
பெயர் : பைரவி -
தந்தையின் பெயர்: ராஜகோபால் -
வீட்டு எண் : 204
வயது : 29 பாலினம் : பெண்
Photo is available

499 YXB1935923
பெயர் : பாலமுருகன்
தந்தையின் பெயர்: காளிமுத்து
வீட்டு எண் : 205
வயது : 26 பாலினம் : ஆண்
Photo is available

500 YXB2163723
பெயர் : கௌசல்யா
தந்தையின் பெயர்: முருகன்
வீட்டு எண் : 206
வயது : 21 பாலினம் : பெண்
Photo is available

501 FPQ3811577
பெயர் : முருகன் -
தந்தையின் பெயர்: மாரியப்பத் தேவர் -
வீட்டு எண் : 206-1
வயது : 55 பாலினம் : ஆண்
Photo is available

502 YXB1873389
பெயர் : மாரியம்மாள் -
கணவர் பெயர்: பரமசிவம் -
வீட்டு எண் : 207
வயது : 59 பாலினம் : பெண்
Photo is available

503 YXB1873397
பெயர் : வேலுச்சாமி -
தந்தையின் பெயர்: வீரப்பத் தேவர் -
வீட்டு எண் : 208
வயது : 70 பாலினம் : ஆண்
Photo is available

504 YXB1873405
பெயர் : சஞ்சீவியம்மாள் -
கணவர் பெயர்: வேலுச்சாமி -
வீட்டு எண் : 208
வயது : 68 பாலினம் : பெண்
Photo is available

505 FPQ3811585
பெயர் : ராமராஜ் -
தந்தையின் பெயர்: வேலுச்சாமி -
வீட்டு எண் : 208
வயது : 46 பாலினம் : ஆண்
Photo is available

506 YXB0302208
பெயர் : தங்கம் -
கணவர் பெயர்: ராமராஜ் -
வீட்டு எண் : 208
வயது : 38 பாலினம் : பெண்
Photo is available

507 YXB0620807
பெயர் : கண்ணன் -
தந்தையின் பெயர்: பிள்ளையார் -
வீட்டு எண் : 209
வயது : 58 பாலினம் : ஆண்
Photo is available

508 YXB0620724
பெயர் : கணேஷ் பாண்டியன் -
தந்தையின் பெயர்: கண்ணன் -
வீட்டு எண் : 209
வயது : 33 பாலினம் : ஆண்
Photo is available

509 YXB2219947
பெயர் : வீரலக்ஷ்மி
கணவர் பெயர்: கணேஷ்பாண்டியன்
வீட்டு எண் : 209
வயது : 29 பாலினம் : பெண்
Photo is available

510 YXB0825505
பெயர் : கனகலட்சுமி -
தந்தையின் பெயர்: பொன்னுச்சாமி -
வீட்டு எண் : 210
வயது : 31 பாலினம் : பெண்
Photo is available

511 YXB0964148
பெயர் : கனகராஜ் -
தந்தையின் பெயர்: பொன்னுச்சாமி -
வீட்டு எண் : 210
வயது : 29 பாலினம் : ஆண்
Photo is available

512 YXB1873413
பெயர் : காளிமுத்து -
தந்தையின் பெயர்: ராமையாத் தேவர் -
வீட்டு எண் : 211
வயது : 82 பாலினம் : ஆண்
Photo is available

513 YXB1873421
பெயர் : பொன்னுச்சாமி -
தந்தையின் பெயர்: காளிமுத்து -
வீட்டு எண் : 211
வயது : 60 பாலினம் : ஆண்
Photo is available

514 FPQ2417897
பெயர் : சுப்பையாத் தேவர் -
தந்தையின் பெயர்: சங்கையாத் தேவர் -
வீட்டு எண் : 212
வயது : 90 பாலினம் : ஆண்
Photo is available

515 FPQ2417889
பெயர் : லட்சுமியம்மாள் -
கணவர் பெயர்: சுப்பையாத் தேவர் -
வீட்டு எண் : 212
வயது : 82 பாலினம் : பெண்
Photo is available

516 FPQ3811619
பெயர் : காளீஸ்வரி -
கணவர் பெயர்: சங்கரராஜ் -
வீட்டு எண் : 213
வயது : 58 பாலினம் : பெண்
Photo is available

517 YXB0713206
பெயர் : அர்ச்சுணாதேவி -
தந்தையின் பெயர்: சங்கர்ராஜ் -
வீட்டு எண் : 213
வயது : 32 பாலினம் : பெண்
Photo is available

518 YXB1181056
பெயர் : பொன்காளி
தந்தையின் பெயர்: சங்கரராஜ் சங்கரராஜ்
வீட்டு எண் : 213
வயது : 27 பாலினம் : பெண்
Photo is available

519 YXB2001949
பெயர் : ஞானவேல்
தந்தையின் பெயர்: சங்கர்ராஜ்
வீட்டு எண் : 213
வயது : 24 பாலினம் : ஆண்
Photo is available

520 YXB1224831
பெயர் : சந்தனகுமார்
தந்தையின் பெயர்: கண்ணன்
வீட்டு எண் : 214
வயது : 26 பாலினம் : ஆண்
Photo is available

521 FPQ3811627
பெயர் : குருசாமி -
தந்தையின் பெயர்: சீனித் தேவர் -
வீட்டு எண் : 216
வயது : 68 பாலினம் : ஆண்
Photo is available

522 FPQ3811635
பெயர் : பழனியம்மாள் -
கணவர் பெயர்: குருசாமி -
வீட்டு எண் : 216
வயது : 61 பாலினம் : பெண்
Photo is available

523 YXB0302372
பெயர் : வீரலட்சுமி -
கணவர் பெயர்: முருகன் -
வீட்டு எண் : 216
வயது : 35 பாலினம் : பெண்
Photo is available

524 YXB0871723
பெயர் : சக்தி -
தந்தையின் பெயர்: முருகன் -
வீட்டு எண் : 216
வயது : 32 பாலினம் : ஆண்
Photo is available

525 YXB0871822
பெயர் : ஜெயமுத்துக்குமார் -
தந்தையின் பெயர்: இராஜேந்திரன் -
வீட்டு எண் : 217
வயது : 30 பாலினம் : ஆண்
Photo is available

526 YXB2333847
பெயர் : காளிமுத்து பு
தந்தையின் பெயர்: புண்ணியராஜா இரா
வீட்டு எண் : 217
வயது : 19 பாலினம் : ஆண்
Photo is available

527 YXB1873447
பெயர் : ராஜம்மாள் -
கணவர் பெயர்: ராமர் தேவர் -
வீட்டு எண் : 218
வயது : 64 பாலினம் : பெண்
Photo is available

528 YXB1873454
பெயர் : புன்னியராஜா -
தந்தையின் பெயர்: ராமர் தேவர் -
வீட்டு எண் : 218
வயது : 53 பாலினம் : ஆண்
Photo is available

529 FPQ3644101
பெயர் : சுந்தரமூர்த்தி -
தந்தையின் பெயர்: ராமத்தேவர் -
வீட்டு எண் : 218
வயது : 43 பாலினம் : ஆண்
Photo is available

530 YXB0506311
பெயர் : முத்துமாரி -
கணவர் பெயர்: புண்ணியராஜா -
வீட்டு எண் : 218
வயது : 42 பாலினம் : பெண்
Photo is available

531 YXB0825455
பெயர் : இராஜஸ்வரி -
கணவர் பெயர்: சுந்தரமூர்த்தி -
வீட்டு எண் : 218A
வயது : 34 பாலினம் : பெண்
Photo is available

532 YXB1873470
பெயர் : சுந்தரம்மாள் -
கணவர் பெயர்: ராஜேந்திரன் -
வீட்டு எண் : 219
வயது : 57 பாலினம் : பெண்
Photo is available

533 YXB1873488
பெயர் : சின்ன காளிமுத்து -
தந்தையின் பெயர்: மாரியப்பத் தேவர் -
வீட்டு எண் : 220
வயது : 67 பாலினம் : ஆண்
Photo is available

534 YXB1873496
பெயர் : வீரம்மாள் -
கணவர் பெயர்: சின்னகாளிமுத்து -
வீட்டு எண் : 220
வயது : 56 பாலினம் : பெண்
Photo is available

535 FPQ3811973
பெயர் : பொன்னுச்சாமி -
தந்தையின் பெயர்: சின்னகாளிமுத்து -
வீட்டு எண் : 220
வயது : 40 பாலினம் : ஆண்
Photo is available

536 YXB0506246
பெயர் : விஜயலட்சுமி -
தந்தையின் பெயர்: சின்னகாளிமுத்து -
வீட்டு எண் : 220
வயது : 33 பாலினம் : பெண்
Photo is available

537 YXB1873512
பெயர் : ராமலட்சுமி -
கணவர் பெயர்: பெரியகாளிமுத்து -
வீட்டு எண் : 221
வயது : 66 பாலினம் : பெண்
Photo is available

538 YXB0871756
பெயர் : ரேவதி -
கணவர் பெயர்: மாரிச்சாமி -
வீட்டு எண் : 221
வயது : 35 பாலினம் : பெண்
Photo is available

539 YXB0506238
பெயர் : சுந்தரமூர்த்தி -
தந்தையின் பெயர்: பெரியகாளிமுத்து -
வீட்டு எண் : 221
வயது : 34 பாலினம் : ஆண்
Photo is available

540 YXB1180611
பெயர் : முருகன் -
தந்தையின் பெயர்: பெரியகாளிமுத்து -
வீட்டு எண் : 221
வயது : 31 பாலினம் : ஆண்
Photo is available

541 FPQ3861382
பெயர் : சிவப்பிரகாசம் -
தந்தையின் பெயர்: பரமசிவத்தேவர் -
வீட்டு எண் : 222
வயது : 55 பாலினம் : ஆண்
Photo is available

542 FPQ3811684
பெயர் : பழனியம்மாள் -
கணவர் பெயர்: சிவப்பிரகாசம் -
வீட்டு எண் : 222
வயது : 47 பாலினம் : பெண்
Photo is available

543 YXB0964213
பெயர் : கார்த்திக் -
தந்தையின் பெயர்: சிவப்பிரகாஷ் -
வீட்டு எண் : 222
வயது : 29 பாலினம் : ஆண்
Photo is available

544 YXB1936327
பெயர் : காயத்ரி
தந்தையின் பெயர்: சிவப்பிரகாஷ்
வீட்டு எண் : 222
வயது : 28 பாலினம் : பெண்
Photo is available

545 YXB1289966
பெயர் : அருண்குமார்
தந்தையின் பெயர்: சிவபிரகாஷ்
வீட்டு எண் : 222
வயது : 25 பாலினம் : ஆண்
Photo is available

546 YXB1873538
பெயர் : காத்தப்பன் -
தந்தையின் பெயர்: வீரப்பதேவர் -
வீட்டு எண் : 223
வயது : 54 பாலினம் : ஆண்
Photo is available

547 FPQ3915147
பெயர் : குமார் -
தந்தையின் பெயர்: காத்தப்பன் -
வீட்டு எண் : 223
வயது : 38 பாலினம் : ஆண்
Photo is available

548 YXB0621250
பெயர் : செந்தியம்மாள் -
கணவர் பெயர்: வீரபாண்டியன் -
வீட்டு எண் : 224
வயது : 43 பாலினம் : பெண்
Photo is available

549 YXB2013191
பெயர் : யோகேஷ்
தந்தையின் பெயர்: வீரபாண்டியன்
வீட்டு எண் : 224
வயது : 23 பாலினம் : ஆண்
Photo is available

550 YXB1986116
பெயர் : பொன்னுப்பாண்டியன்
தந்தையின் பெயர்: காத்தப்பன்
வீட்டு எண் : 225
வயது : 39 பாலினம் : ஆண்
Photo is available

551 YXB2069250
பெயர் : காந்திராஜ்
தந்தையின் பெயர்: காத்தப்பன்
வீட்டு எண் : 225
வயது : 35 பாலினம் : ஆண்
Photo is available

552 FPQ1246164
பெயர் : முருகன்
தந்தையின் பெயர்: ராமர் -
வீட்டு எண் : 225-1
வயது : 54 பாலினம் : பெண்
Photo is available

553 YXB1873546
பெயர் : பழனி -
தந்தையின் பெயர்: பொன்னுசாமித் தேவர் -
வீட்டு எண் : 226
வயது : 61 பாலினம் : ஆண்
Photo is available

554 FPQ3861408
பெயர் : முத்துச்சாமி -
தந்தையின் பெயர்: வேலுச்சாமி -
வீட்டு எண் : 226
வயது : 60 பாலினம் : ஆண்
Photo is available

555 FPQ1339449
பெயர் : பாண்டிலட்சுமி -
கணவர் பெயர்: பழனிச்சாமி -
வீட்டு எண் : 226
வயது : 49 பாலினம் : பெண்
Photo is available

556 YXB1305275
பெயர் : பொன்னுச்சாமி பெ
தந்தையின் பெயர்: பெரியசாமி
வீட்டு எண் : 277
வயது : 81 பாலினம் : ஆண்
Photo is available

557 YXB0620716
பெயர் : காளியம்மாள் -
கணவர் பெயர்: வீரபுத்திரன் -
வீட்டு எண் : 227
வயது : 73 பாலினம் : பெண்
Photo is available

558 YXB0302075
பெயர் : முருகேஸ்வரி -
கணவர் பெயர்: கருப்பசாமி -
வீட்டு எண் : 227
வயது : 59 பாலினம் : பெண்
Photo is available

559 YXB0621268
பெயர் : பால்பாண்டி -
தந்தையின் பெயர்: வீரபுத்திரன் -
வீட்டு எண் : 227
வயது : 53 பாலினம் : ஆண்
Photo is available

560 YXB0620708
பெயர் : மாரியம்மாள் -
கணவர் பெயர்: பால்பாண்டி -
வீட்டு எண் : 227
வயது : 50 பாலினம் : பெண்
Photo is available

561 YXB1263888
பெயர் : காயத்திரி
தந்தையின் பெயர்: பால்பாண்டி
வீட்டு எண் : 227
வயது : 27 பாலினம் : பெண்
Photo is available

562 YXB1181049
பெயர் : கணேஷ்குமார்
தந்தையின் பெயர்: ஜெயபிரகாஷ்
வீட்டு எண் : 227/3
வயது : 27 பாலினம் : ஆண்
Photo is available

563 YXB0620914
பெயர் : கவிதா -
தந்தையின் பெயர்: குமார்
வீட்டு எண் : 227A
வயது : 32 பாலினம் : பெண்
Photo is available

564 YXB1873553
பெயர் : ஜானகி -
கணவர் பெயர்: முத்துச்சாமி -
வீட்டு எண் : 228
வயது : 56 பாலினம் : பெண்
Photo is available

565 FPQ3915154
பெயர் : கணேசன் -
தந்தையின் பெயர்: முத்துச்சாமி -
வீட்டு எண் : 228
வயது : 39 பாலினம் : ஆண்
Photo is available

566 YXB0620880
பெயர் : கார்த்திக் -
தந்தையின் பெயர்: முத்துசாமி -
வீட்டு எண் : 228
வயது : 36 பாலினம் : ஆண்
Photo is available

567 FPQ3811700
பெயர் : தங்கவேல் -
தந்தையின் பெயர்: பொன்னுத் தேவர் -
வீட்டு எண் : 229
வயது : 57 பாலினம் : ஆண்
Photo is available

568 FPQ3106853
பெயர் : அன்னலட்சுமி -
கணவர் பெயர்: தங்கவேல் -
வீட்டு எண் : 229
வயது : 55 பாலினம் : பெண்
Photo is available

569 FPQ3811692
பெயர் : ஈஸ்வரி -
கணவர் பெயர்: முத்துச்சாமி -
வீட்டு எண் : 229
வயது : 55 பாலினம் : பெண்
Photo is available

570 YXB0964247
பெயர் : பொன்ராஜ் -
தந்தையின் பெயர்: தங்கவேல் -
வீட்டு எண் : 229
வயது : 29 பாலினம் : ஆண்
Photo is available

571 FPQ3644119
பெயர் : வீரபாண்டியன் -
தந்தையின் பெயர்: முத்தையாத் தேவர் -
வீட்டு எண் : 230
வயது : 60 பாலினம் : ஆண்
Photo is available

572 FPQ1339357
பெயர் : முத்து -
கணவர் பெயர்: வீரபாண்டியன் -
வீட்டு எண் : 230
வயது : 49 பாலினம் : பெண்
Photo is available

573 YXB1984061
பெயர் : ஞானபிரகாஷ்
தந்தையின் பெயர்: வீரபாண்டியன்
வீட்டு எண் : 230
வயது : 24 பாலினம் : ஆண்
Photo is available

574 YXB2113348
பெயர் : முத்துலட்சுமி
தந்தையின் பெயர்: வீரபாண்டியன்
வீட்டு எண் : 230
வயது : 22 பாலினம் : பெண்
Photo is available

575 FPQ3644127
பெயர் : தமிழ்ச்செல்வி -
தந்தையின் பெயர்: ராமராஜ் -
வீட்டு எண் : 231
வயது : 47 பாலினம் : பெண்
Photo is available

576 FPQ3811718
பெயர் : ராமராஜ் -
தந்தையின் பெயர்: தங்கவேல்தேவர் -
வீட்டு எண் : 231
வயது : 46 பாலினம் : ஆண்
Photo is available

577 YXB2013522
பெயர் : கௌசல்யா
தந்தையின் பெயர்: ராமராஜ்
வீட்டு எண் : 231
வயது : 25 பாலினம் : பெண்
Photo is available

578 YXB2211175
பெயர் : காளிதாஸ்
தந்தையின் பெயர்: ராமராஜ்
வீட்டு எண் : 231
வயது : 21 பாலினம் : ஆண்
Photo is available

579 FPQ3861416
பெயர் : பொன்னுசாமி -
தந்தையின் பெயர்: தங்கவேல்த் தேவர் -
வீட்டு எண் : 232
வயது : 52 பாலினம் : ஆண்
Photo is available

580 FPQ3861424
பெயர் : வெள்ளைத்தாய் -
கணவர் பெயர்: பொன்னுசாமி -
வீட்டு எண் : 232
வயது : 44 பாலினம் : பெண்
Photo is available

581 YXB2211282
பெயர் : கார்த்தீஸ்வரன்
தந்தையின் பெயர்: பொன்னுசாமி
வீட்டு எண் : 232
வயது : 21 பாலினம் : ஆண்
Photo is available

582 FPQ2417491
பெயர் : சிவபிரகாசம் -
தந்தையின் பெயர்: பெரியசாமித் தேவர் -
வீட்டு எண் : 233
வயது : 54 பாலினம் : ஆண்
Photo is available

583 FPQ1339597
பெயர் : விஜயலட்சுமி -
கணவர் பெயர்: ஜெயப்பிரகாசம் -
வீட்டு எண் : 233
வயது : 53 பாலினம் : பெண்
Photo is available

584 YXB1220409
பெயர் : காளிராஜ்
தந்தையின் பெயர்: முத்துச்சாமி
வீட்டு எண் : 233
வயது : 26 பாலினம் : ஆண்
Photo is available

585 YXB1873561
பெயர் : பொன்னுத்தாய் -
தந்தையின் பெயர்: தங்கவேல்த் தேவர் -
வீட்டு எண் : 234
வயது : 72 பாலினம் : பெண்
Photo is available

586 YXB2013159
பெயர் : பொன்பாண்டியன்
தந்தையின் பெயர்: சக்திவேல்
வீட்டு எண் : 234
வயது : 23 பாலினம் : ஆண்
Photo is available

587 YXB1873579
பெயர் : சக்திவேல் -
தந்தையின் பெயர்: தங்கவேல்த் தேவர் -
வீட்டு எண் : 235
வயது : 59 பாலினம் : ஆண்
Photo is available

588 FPQ2417749
பெயர் : லட்சுமி -
கணவர் பெயர்: சக்திவேல் -
வீட்டு எண் : 235
வயது : 49 பாலினம் : பெண்
Photo is available

589 YXB1213529
பெயர் : ஜோதிகா
தந்தையின் பெயர்: சக்திவேல்
வீட்டு எண் : 235
வயது : 25 பாலினம் : பெண்
Photo is available

590 YXB2219962
பெயர் : ராஜகுரு
தந்தையின் பெயர்: சண்முகவேல்
வீட்டு எண் : 235ஏ
வயது : 41 பாலினம் : ஆண்
Photo is available

591 YXB2219855
பெயர் : வீரலக்ஷ்மி
கணவர் பெயர்: ராஜகுரு
வீட்டு எண் : 235ஏ
வயது : 36 பாலினம் : பெண்
Photo is available

592 YXB2328490
பெயர் : முத்துலட்சுமி செ
கணவர் பெயர்: செந்தூர்பாண்டி
வீட்டு எண் : 235 ஏ தெற்கு தெரு
வயது : 31 பாலினம் : பெண்
Photo is available

593 YXB0713636
பெயர் : மகாலட்சுமி -
கணவர் பெயர்: காளிமுத்து -
வீட்டு எண் : 236
வயது : 40 பாலினம் : பெண்
Photo is available

594 YXB2310027
பெயர் : அழகேஸ்வரி பா
கணவர் பெயர்: பொன்ராஜ்
வீட்டு எண் : 236
வயது : 25 பாலினம் : பெண்
Photo is available

595 YXB1936236
பெயர் : மகேஸ்வரி
கணவர் பெயர்: சுப்புராஜ்
வீட்டு எண் : 237
வயது : 45 பாலினம் : பெண்
Photo is available

596 YXB0713297
பெயர் : சக்திவேல் -
தந்தையின் பெயர்: சீனிவாசன் -
வீட்டு எண் : 239B
வயது : 30 பாலினம் : ஆண்
Photo is available

597 FPQ2417871
பெயர் : காளிமுத்து -
கணவர் பெயர்: கிருஷ்ணசாமி -
வீட்டு எண் : 241
வயது : 52 பாலினம் : பெண்
Photo is available

598 FPQ3811726
பெயர் : சுந்தரம்மாள் -
கணவர் பெயர்: காளிமுத்து -
வீட்டு எண் : 241
வயது : 52 பாலினம் : பெண்
Photo is available

599 YXB0621052
பெயர் : காளிமுத்து -
தந்தையின் பெயர்: சுந்தர் -
வீட்டு எண் : 243
வயது : 44 பாலினம் : ஆண்
Photo is available

600 YXB0620971
பெயர் : சுந்தரவள்ளி -
கணவர் பெயர்: காளிமுத்து -
வீட்டு எண் : 243
வயது : 43 பாலினம் : பெண்
Photo is available

601 YXB0621060
பெயர் : மாரிமுத்து -
தந்தையின் பெயர்: சுந்தர் -
வீட்டு எண் : 243
வயது : 39 பாலினம் : ஆண்
Photo is available

602 ZAY0613299
பெயர் : குமார் -
தந்தையின் பெயர்: ராஜகோபால் -
வீட்டு எண் : 243
வயது : 37 பாலினம் : ஆண்
Photo is available

603 YXB1873595
பெயர் : கோவிந்தராஜ் -
தந்தையின் பெயர்: மாரியப்பத் தேவர் -
வீட்டு எண் : 244
வயது : 89 பாலினம் : ஆண்
Photo is available

604 YXB1873603
பெயர் : பிச்சையம்மாள் -
கணவர் பெயர்: கோவிந்தராஜ் -
வீட்டு எண் : 244
வயது : 70 பாலினம் : பெண்
Photo is available

605 YXB0301937
பெயர் : ஆனந்தராஜ் -
தந்தையின் பெயர்: கோவிந்நராஜ் -
வீட்டு எண் : 244
வயது : 38 பாலினம் : ஆண்
Photo is available

606 YXB2251536
பெயர் : கஸ்தூரி ஜெ
கணவர் பெயர்: செல்வராஜ்
வீட்டு எண் : 244
வயது : 27 பாலினம் : பெண்
Photo is available

607 YXB0302059
பெயர் : மாரியம்மாள் -
கணவர் பெயர்: காளிமுத்து -
வீட்டு எண் : 245
வயது : 66 பாலினம் : பெண்
Photo is available

608 YXB0302224
பெயர் : முருகேசன் -
தந்தையின் பெயர்: காளிமுத்து -
வீட்டு எண் : 245
வயது : 37 பாலினம் : ஆண்
Photo is available

609 YXB1873611
பெயர் : பெரியசாமி -
தந்தையின் பெயர்: முத்தையாத் தேவர் -
வீட்டு எண் : 246
வயது : 68 பாலினம் : ஆண்
Photo is available

610 YXB1873629
பெயர் : கோமதி -
கணவர் பெயர்: பொயிசாமி -
வீட்டு எண் : 246
வயது : 62 பாலினம் : பெண்
Photo is available

611 YXB1873637
பெயர் : முத்தையா -
தந்தையின் பெயர்: பொன்னுத் தேவர் -
வீட்டு எண் : 247
வயது : 62 பாலினம் : ஆண்
Photo is available

612 YXB1873645
பெயர் : சீதாலட்சுமி
கணவர் பெயர்: முத்தையா -
வீட்டு எண் : 247
வயது : 59 பாலினம் : பெண்
Photo is available

613 FPQ3811734
பெயர் : மாரியப்பதேவர் -
தந்தையின் பெயர்: கிருஷ்ணசாமித்தேவர் -
வீட்டு எண் : 248
வயது : 72 பாலினம் : ஆண்
Photo is available

614 FPQ3811742
பெயர் : சுப்புலெட்சுமி -
கணவர் பெயர்: மாரியப்பதேவர் -
வீட்டு எண் : 248
வயது : 64 பாலினம் : பெண்
Photo is available

615 FPQ1339589
பெயர் : திலகம் -
கணவர் பெயர்: மணி
வீட்டு எண் : 248
வயது : 46 பாலினம் : பெண்
Photo is available

616 FPQ3811759
பெயர் : கிருஷ்ணபெருமாள் -
தந்தையின் பெயர்: மாரியப்பதேவர் -
வீட்டு எண் : 248
வயது : 44 பாலினம் : ஆண்
Photo is available

617 YXB2211019
பெயர் : அஸ்வினி
கணவர் பெயர்: கண்ணன்
வீட்டு எண் : 248
வயது : 26 பாலினம் : பெண்
Photo is available

618 YXB1873652
பெயர் : கண்ணன் -
தாயின் பெயர்: ஆவுடைத்தாய் -
வீட்டு எண் : 250
வயது : 58 பாலினம் : ஆண்
Photo is available

619 FPQ3811767
பெயர் : சுப்புத்தாய் -
கணவர் பெயர்: கண்ணன் -
வீட்டு எண் : 250
வயது : 55 பாலினம் : பெண்
Photo is available

620 YXB1117860
பெயர் : பெருமாள்சாமி -
தந்தையின் பெயர்: கெங்கையா -
வீட்டு எண் : 250
வயது : 29 பாலினம் : ஆண்
Photo is available

621 YXB1873660
பெயர் : ஆதிலட்சுமி -
கணவர் பெயர்: கெங்கையா -
வீட்டு எண் : 251
வயது : 55 பாலினம் : பெண்
Photo is available

622 YXB0825513
பெயர் : போலையா -
தந்தையின் பெயர்: கெங்கையா -
வீட்டு எண் : 251
வயது : 31 பாலினம் : ஆண்
Photo is available

623 FPQ3811791
பெயர் : சுப்புத்தாய் -
கணவர் பெயர்: முருகன் -
வீட்டு எண் : 252
வயது : 53 பாலினம் : பெண்
Photo is available

624 YXB0302331
பெயர் : முருகன் -
தந்தையின் பெயர்: பெருமாள்சாமி -
வீட்டு எண் : 252
வயது : 42 பாலினம் : ஆண்
Photo is available

625 YXB1182906
பெயர் : போலையா
தந்தையின் பெயர்: முருகன்
வீட்டு எண் : 252
வயது : 26 பாலினம் : ஆண்
Photo is available

626 YXB2292837
பெயர் : ஈஸ்வரி வை
கணவர் பெயர்: போலையா மு
வீட்டு எண் : 252
வயது : 24 பாலினம் : பெண்
Photo is available

627 FPQ3811783
பெயர் : காசிராஜன்
தந்தையின் பெயர்: பெருமாள்சாமி -
வீட்டு எண் : 253
வயது : 44 பாலினம் : ஆண்
Photo is available

628 YXB0161398
பெயர் : சீதாலட்சுமி -
கணவர் பெயர்: காசிராஜ் -
வீட்டு எண் : 253
வயது : 42 பாலினம் : பெண்
Photo is available

629 YXB2113447
பெயர் : சுந்தரமூர்த்தி
தந்தையின் பெயர்: காசிராஜன்
வீட்டு எண் : 253
வயது : 22 பாலினம் : ஆண்
Photo is available

630 YXB2311363
பெயர் : ஆர்த்தி கா
தந்தையின் பெயர்: காசிராஜன்
வீட்டு எண் : 253
வயது : 19 பாலினம் : பெண்
Photo is available

631 FPQ3101995
பெயர் : காத்தஅப்பன் -
தந்தையின் பெயர்: கணபதிதேவர் -
வீட்டு எண் : 254
வயது : 66 பாலினம் : ஆண்
Photo is available

632 FPQ3811809
பெயர் : வெள்ளையம்மாள் -
கணவர் பெயர்: காந்தப்பன் -
வீட்டு எண் : 254
வயது : 54 பாலினம் : பெண்
Photo is available

633 YXB0620781
பெயர் : கனகவள்ளி -
கணவர் பெயர்: வீரக்குமார் -
வீட்டு எண் : 254
வயது : 39 பாலினம் : பெண்
Photo is available

634 YXB2013373
பெயர் : முத்துமாரி
கணவர் பெயர்: கண்ணன்
வீட்டு எண் : 254
வயது : 32 பாலினம் : பெண்
Photo is available

635 FPQ1339498
பெயர் : வள்ளி -
கணவர் பெயர்: முருகன் -
வீட்டு எண் : 255
வயது : 52 பாலினம் : பெண்
Photo is available

636 FPQ3811825
பெயர் : குருசாமி -
தந்தையின் பெயர்: பொன்னுத் தேவர் -
வீட்டு எண் : 256
வயது : 54 பாலினம் : ஆண்
Photo is available

637 FPQ1339464
பெயர் : கனகம்மாள்
கணவர் பெயர்: குருசாமி -
வீட்டு எண் : 256
வயது : 48 பாலினம் : பெண்
Photo is available

638 YXB1213602
பெயர் : தட்சிணாமூர்த்தி
தந்தையின் பெயர்: குருசாமி
வீட்டு எண் : 256
வயது : 25 பாலினம் : ஆண்
Photo is available

639 YXB2178838
பெயர் : பொன்மதி
தந்தையின் பெயர்: குருசாமி
வீட்டு எண் : 256
வயது : 21 பாலினம் : பெண்
Photo is available

640 FPQ3861309
பெயர் : ராஜேந்திரன் -
தந்தையின் பெயர்: காளியம்மாள் -
வீட்டு எண் : 257
வயது : 51 பாலினம் : ஆண்
Photo is available

641 FPQ3861317
பெயர் : ஜெயா -
கணவர் பெயர்: ராஜேந்திரன் -
வீட்டு எண் : 257
வயது : 48 பாலினம் : பெண்
Photo is available

642 YXB2013548
பெயர் : விப்ரதா
தந்தையின் பெயர்: இராஜேந்தரன்
வீட்டு எண் : 257
வயது : 24 பாலினம் : பெண்
Photo is available

643 YXB2316115
பெயர் : புவனேஷ்வர் இரா
தாயின் பெயர்: ஜெயா இரா
வீட்டு எண் : 257
வயது : 21 பாலினம் : ஆண்
Photo is available

644 YXB0825489
பெயர் : கலைச்செல்வி -
கணவர் பெயர்: லிங்ககணேசன் -
வீட்டு எண் : 257C
வயது : 30 பாலினம் : பெண்
Photo is available

645 YXB1873678
பெயர் : சிவபிரகாசம் -
தந்தையின் பெயர்: அருணகிரித்தேவர் -
வீட்டு எண் : 258
வயது : 64 பாலினம் : ஆண்
Photo is available

646 YXB1986934
பெயர் : சஞ்சீவிலட்சுமி
கணவர் பெயர்: சிவப்பிரகாசம்
வீட்டு எண் : 258
வயது : 55 பாலினம் : பெண்
Photo is available

647 FPQ2417731
பெயர் : வைரமுத்து -
தந்தையின் பெயர்: தர்மலிங்கம் -
வீட்டு எண் : 258
வயது : 41 பாலினம் : ஆண்
Photo is available

648 YXB1981208
பெயர் : முருகேஸ்வரி
கணவர் பெயர்: வைரமுத்து
வீட்டு எண் : 258
வயது : 40 பாலினம் : பெண்
Photo is available

649 YXB2266906
பெயர் : வினோத் வை
தந்தையின் பெயர்: வைரமுத்து
வீட்டு எண் : 258 ஏ
வயது : 20 பாலினம் : ஆண்
Photo is available

650 YXB1936418
பெயர் : மாரீஸ்வரன்
தந்தையின் பெயர்: முத்தையா
வீட்டு எண் : 258B
வயது : 24 பாலினம் : ஆண்
Photo is available

651 YXB2238137
பெயர் : சுபா
கணவர் பெயர்: மாரீஸ்வரன்
வீட்டு எண் : 258-பி
வயது : 25 பாலினம் : பெண்
Photo is available

652 YXB1303478
பெயர் : ரேவதி
தந்தையின் பெயர்: மாரிமுத்து
வீட்டு எண் : 258சி
வயது : 29 பாலினம் : பெண்
Photo is available

653 FPQ3811858
பெயர் : காளிமுத்து -
தந்தையின் பெயர்: குருசாமித்தேவர் -
வீட்டு எண் : 259
வயது : 69 பாலினம் : ஆண்
Photo is available

654 FPQ3811841
பெயர் : காளியம்மாள் -
கணவர் பெயர்: காளிமுத்து -
வீட்டு எண் : 259
வயது : 56 பாலினம் : பெண்
Photo is available

655 YXB0301952
பெயர் : பொன்ராஜ் -
தந்தையின் பெயர்: காளிமுத்து -
வீட்டு எண் : 259
வயது : 38 பாலினம் : ஆண்
Photo is available

656 YXB0301531
பெயர் : குருலட்சுமி -
தந்தையின் பெயர்: காளிமுத்து -
வீட்டு எண் : 259
வயது : 36 பாலினம் : பெண்
Photo is available

657 YXB0964163
பெயர் : குருலட்சுமி -
கணவர் பெயர்: காளிராஜ் -
வீட்டு எண் : 259
வயது : 35 பாலினம் : பெண்
Photo is available

658 YXB0964288
பெயர் : கற்பகவள்ளி -
கணவர் பெயர்: பொன்ராஜ் -
வீட்டு எண் : 259
வயது : 35 பாலினம் : பெண்
Photo is available

659 YXB1935824
பெயர் : மாரியப்பன்
தந்தையின் பெயர்: காளிமுத்து
வீட்டு எண் : 259
வயது : 32 பாலினம் : ஆண்
Photo is available

660 YXB1936004
பெயர் : சாரதா
தந்தையின் பெயர்: மாரியப்பன்
வீட்டு எண் : 259
வயது : 24 பாலினம் : பெண்
Photo is available

661 YXB1936145
பெயர் : சீனிவாசகம்
தந்தையின் பெயர்: குருசாமி
வீட்டு எண் : 259A
வயது : 31 பாலினம் : ஆண்
Photo is available

662 YXB2282200
பெயர் : அனிதா நீ
கணவர் பெயர்: காளீஸ்வரன்
வீட்டு எண் : 259 ஏ
வயது : 25 பாலினம் : பெண்
Photo is available

663 YXB2245280
பெயர் : மாரியம்மாள் சி
தந்தையின் பெயர்: சின்னச்சாமி
வீட்டு எண் : 259பி
வயது : 35 பாலினம் : பெண்
Photo is available

664 YXB2012953
பெயர் : கார்த்திகேயன்
தந்தையின் பெயர்: காளிமுத்து
வீட்டு எண் : 259ஸீ
வயது : 23 பாலினம் : ஆண்
Photo is available

665 YXB0301358
பெயர் : காளிராஜ் பெ
தந்தையின் பெயர்: பெரியசாமி -
வீட்டு எண் : 259/எஃப்
வயது : 38 பாலினம் : ஆண்
Photo is available

666 YXB0620930
பெயர் : ஞானபாண்டியன் -
தந்தையின் பெயர்: பெரியசாமி -
வீட்டு எண் : 259 L
வயது : 32 பாலினம் : ஆண்
Photo is available

667 YXB2111797
பெயர் : கௌசல்யா
கணவர் பெயர்: ஞானபாண்டியன்
வீட்டு எண் : 259 L
வயது : 22 பாலினம் : பெண்
Photo is available

668 YXB1873686
பெயர் : சரோஜா -
கணவர் பெயர்: கிருஷ்ணன் -
வீட்டு எண் : 260
வயது : 64 பாலினம் : பெண்
Photo is available

669 YXB2310597
பெயர் : மாரியம்மாள் மு
கணவர் பெயர்: முருகன்
வீட்டு எண் : 260
வயது : 50 பாலினம் : பெண்
Photo is available

670 FPQ3861457
பெயர் : பாலமுருகன் -
தந்தையின் பெயர்: கிருஷ்டுணன் -
வீட்டு எண் : 260
வயது : 46 பாலினம் : ஆண்
Photo is available

671 FPQ3811866
பெயர் : பஞ்சவர்ணம் -
கணவர் பெயர்: பாலமுருகன் -
வீட்டு எண் : 260
வயது : 44 பாலினம் : பெண்
Photo is available

672 YXB2069409
பெயர் : அங்காள ஈஸ்வரி
தந்தையின் பெயர்: குருநாதன்
வீட்டு எண் : 260
வயது : 23 பாலினம் : பெண்
Photo is available

673 YXB2113306
பெயர் : மாதவன்
தந்தையின் பெயர்: முனீஸ்வரன்
வீட்டு எண் : 260
வயது : 22 பாலினம் : ஆண்
Photo is available

674 YXB2113322
பெயர் : முனிச்செல்வி
தந்தையின் பெயர்: பாலமுருகன்
வீட்டு எண் : 260
வயது : 22 பாலினம் : பெண்
Photo is available

675 YXB2219509
பெயர் : மதன்குமார்
தந்தையின் பெயர்: பாலமுருகன்
வீட்டு எண் : 260
வயது : 21 பாலினம் : ஆண்
Photo is available

676 YXB0620898
பெயர் : செந்தில்குமார் -
தந்தையின் பெயர்: முத்துசீர் -
வீட்டு எண் : 260A
வயது : 50 பாலினம் : ஆண்
Photo is available

677 YXB0620849
பெயர் : சஞ்சீவிலட்சுமி -
கணவர் பெயர்: செந்தில்குமார் -
வீட்டு எண் : 260A
வயது : 42 பாலினம் : பெண்
Photo is available

678 YXB0713321
பெயர் : மாரியம்மாள் -
கணவர் பெயர்: சீனிவாசன் -
வீட்டு எண் : 260D
வயது : 57 பாலினம் : பெண்
Photo is available

679 YXB0713305
பெயர் : முத்துக்குமார் -
தந்தையின் பெயர்: சீனிவாசன் -
வீட்டு எண் : 260D
வயது : 32 பாலினம் : ஆண்
Photo is available

680 YXB0713313
பெயர் : சீனிவாசன் -
தந்தையின் பெயர்: தங்கமுத்து -
வீட்டு எண் : 260-D
வயது : 64 பாலினம் : ஆண்
Photo is available

681 YXB0825430
பெயர் : கிருஷ்ணவேணி -
தாயின் பெயர்: முருகேசன் -
வீட்டு எண் : 260E
வயது : 40 பாலினம் : பெண்
Photo is available

682 YXB0825422
பெயர் : முருகேசன் -
தந்தையின் பெயர்: செல்லமுத்து -
வீட்டு எண் : 260E
வயது : 38 பாலினம் : ஆண்
Photo is available

683 YXB2311322
பெயர் : ரஞ்சித்குமார் மு
தந்தையின் பெயர்: முருகேசன்
வீட்டு எண் : 260 ஈ
வயது : 19 பாலினம் : ஆண்
Photo is available

684 YXB0333393
பெயர் : பிச்சை -
தந்தையின் பெயர்: மாடசாமி -
வீட்டு எண் : 260எப்
வயது : 55 பாலினம் : ஆண்
Photo is available

685 YXB0333179
பெயர் : கருப்பாயி -
கணவர் பெயர்: பிச்சை -
வீட்டு எண் : 260எப்
வயது : 53 பாலினம் : பெண்
Photo is available

686 FPQ1193853
பெயர் : முனீஸ்வரன் -
தந்தையின் பெயர்: மாரியப்பன் -
வீட்டு எண் : 260 எப்
வயது : 46 பாலினம் : ஆண்
Photo is available

687 FPQ2437630
பெயர் : லட்சுமி -
கணவர் பெயர்: முனீஸ்வரன் -
வீட்டு எண் : 260 ஏஃப
வயது : 43 பாலினம் : பெண்
Photo is available

688 YXB2180776
பெயர் : சிவா மு
தந்தையின் பெயர்: முனீஸ்வரன்
வீட்டு எண் : 260 எப்
வயது : 21 பாலினம் : ஆண்
Photo is available

689 YXB2069417
பெயர் : கூடலிங்கம்
தந்தையின் பெயர்: பழனிச்சாமி
வீட்டு எண் : 260ஜீ
வயது : 23 பாலினம் : ஆண்
Photo is available

690 YXB0631788
பெயர் : காளிராஜ் -
தந்தையின் பெயர்: கதிர்வேல் -
வீட்டு எண் : 260ஏச்
வயது : 39 பாலினம் : ஆண்
Photo is available

691 YXB1935816
பெயர் : துர்காதேவி
கணவர் பெயர்: காளிராஜ்
வீட்டு எண் : 260H
வயது : 30 பாலினம் : பெண்
Photo is available

692 YXB0301481
பெயர் : முருகன் -
தந்தையின் பெயர்: சமுத்திரம் -
வீட்டு எண் : 262
வயது : 38 பாலினம் : ஆண்
Photo is available

693 YXB2013449
பெயர் : கிருஷ்ண ரோகிணி
தந்தையின் பெயர்: செந்தில்குமார்
வீட்டு எண் : 262ஏ
வயது : 23 பாலினம் : பெண்
Photo is available

694 YXB2348118
பெயர் : பாலமுருகன் செ
தந்தையின் பெயர்: செந்தில்குமார்
வீட்டு எண் : 262ஏ
வயது : 21 பாலினம் : ஆண்
Photo is available

695 YXB0301457
பெயர் : காளிமுத்து -
தந்தையின் பெயர்: இராமர்
வீட்டு எண் : 263
வயது : 41 பாலினம் : ஆண்
Photo is available

696 YXB0964189
பெயர் : கற்பகம் -
கணவர் பெயர்: முத்துவேல் -
வீட்டு எண் : 263
வயது : 34 பாலினம் : பெண்
Photo is available

697 YXB0871780
பெயர் : பெருமாள்சாமி -
தந்தையின் பெயர்: கண்ணன் -
வீட்டு எண் : 263
வயது : 31 பாலினம் : ஆண்
Photo is available

698 YXB2106722
பெயர் : குருசாமி
தந்தையின் பெயர்: மாடசாமி
வீட்டு எண் : 263ஏ
வயது : 22 பாலினம் : ஆண்
Photo is available

699 YXB1984004
பெயர் : போலம்மாள்
தந்தையின் பெயர்: கண்ணன்
வீட்டு எண் : 263பீ
வயது : 25 பாலினம் : பெண்
Photo is available

700 YXB1776194
பெயர் : மகேஸ்வரன் -
தந்தையின் பெயர்: ஆறுமுகம் -
வீட்டு எண் : 264
வயது : 53 பாலினம் : ஆண்
Photo is available

701 FPQ2738532
பெயர் : வள்ளி -
கணவர் பெயர்: மகேஸ்வரன் -
வீட்டு எண் : 264
வயது : 45 பாலினம் : பெண்
Photo is available

702 YXB1263862
பெயர் : முத்துக்குமார்
தந்தையின் பெயர்: கோவிந்தராஜ்
வீட்டு எண் : 264A
வயது : 28 பாலினம் : ஆண்
Photo is available

703 YXB2173086
பெயர் : சாய்முகப்பிரியா ம
தந்தையின் பெயர்: மகேஸ்வரன்
வீட்டு எண் : 264எம்
வயது : 21 பாலினம் : பெண்
Photo is available

704 YXB2211027
பெயர் : பொன்நந்தினி
தந்தையின் பெயர்: மகேஸ்வரன்
வீட்டு எண் : 264எம்
வயது : 20 பாலினம் : பெண்
Photo is available

705 YXB2311397
பெயர் : கற்பகவள்ளி சு
கணவர் பெயர்: காளிமுத்து
வீட்டு எண் : 264 பீ
வயது : 24 பாலினம் : பெண்
Photo is available

706 YXB0620823
பெயர் : குருலட்சுமி
கணவர் பெயர்: அண்ணாத்துரை -
வீட்டு எண் : 265A
வயது : 40 பாலினம் : பெண்
Photo is available

707 YXB2173102
பெயர் : காளிதாஸ்
தந்தையின் பெயர்: காளிமுத்து
வீட்டு எண் : 266
வயது : 21 பாலினம் : ஆண்
Photo is available

708 YXB2330348
பெயர் : சரவண கார்த்திக் கா
தந்தையின் பெயர்: காளிமுத்து
வீட்டு எண் : 266
வயது : 19 பாலினம் : ஆண்
Photo is available

709 YXB1980903
பெயர் : வீரலட்சுமி
கணவர் பெயர்: மாரிமுத்து
வீட்டு எண் : 267
வயது : 30 பாலினம் : பெண்
Photo is available

710 YXB2091056
பெயர் : முத்துமாரி
கணவர் பெயர்: மாரிக்கண்ணு
வீட்டு எண் : 267
வயது : 26 பாலினம் : பெண்
Photo is available

711 YXB1980895
பெயர் : சுந்தரராஜ்
தந்தையின் பெயர்: ராமகிருஷ்ணன்
வீட்டு எண் : 268
வயது : 55 பாலினம் : ஆண்
Photo is available

712 YXB1224773
பெயர் : ஞானசௌந்தரி
தந்தையின் பெயர்: சுந்தரராஜ்
வீட்டு எண் : 268
வயது : 25 பாலினம் : பெண்
Photo is available

713 YXB2219400
பெயர் : சிவராமசந்திரன்
தந்தையின் பெயர்: சுந்தரராஜ்
வீட்டு எண் : 268
வயது : 22 பாலினம் : ஆண்
Photo is available

714 YXB2292530
பெயர் : கணேஷ் குமார் கி
தந்தையின் பெயர்:
கிருஷ்ணபெருமாள்
வீட்டு எண் : 268 ஏ
வயது : 19 பாலினம் : ஆண்
Photo is available

715 YXB2276541
பெயர் : மணிமாலா க
கணவர் பெயர்: கணேஷ்குமார்
வீட்டு எண் : 268 M
வயது : 26 பாலினம் : பெண்
Photo is available

716 YXB0871749
பெயர் : சுப்புலட்சுமி -
கணவர் பெயர்: குருநாதன் -
வீட்டு எண் : 270
வயது : 40 பாலினம் : பெண்
Photo is available

717 YXB0713370
பெயர் : சுந்தரவள்ளி -
கணவர் பெயர்: கணேசன் -
வீட்டு எண் : 270A
வயது : 37 பாலினம் : பெண்
Photo is available

718 FPQ3811247
பெயர் : குருவையா -
தந்தையின் பெயர்: முத்தையா தேவர் -
வீட்டு எண் : 273
வயது : 57 பாலினம் : ஆண்
Photo is available

719 FPQ3861291
பெயர் : முருகேஸ்வரி -
கணவர் பெயர்: குருவையா -
வீட்டு எண் : 273
வயது : 54 பாலினம் : பெண்
Photo is available

720 YXB1021708
பெயர் : முனிஸ்வரன் -
தந்தையின் பெயர்: சிவப்பிரகாசம் -
வீட்டு எண் : 273
வயது : 39 பாலினம் : ஆண்
Photo is available

721 FPQ3633104
பெயர் : வைரமுத்து -
தந்தையின் பெயர்: முருகன் -
வீட்டு எண் : 273
வயது : 38 பாலினம் : பெண்
Photo is available

722 YXB1305325
பெயர் : சொர்ணத்தாய் பொ
கணவர் பெயர்: பொன்னுச்சாமி
வீட்டு எண் : 277
வயது : 75 பாலினம் : பெண்
Photo is available

723 YXB1935972
பெயர் : காளிபிரகாஷ்
தந்தையின் பெயர்: பழனி
வீட்டு எண் : 280B
வயது : 24 பாலினம் : ஆண்
Photo is available

724 YXB0621318
பெயர் : பொன்னுத்தாய் -
கணவர் பெயர்: கண்ணன் -
வீட்டு எண் : 309
வயது : 61 பாலினம் : பெண்
Photo is available

725 YXB1224880
பெயர் : கற்பகம்
கணவர் பெயர்: மாரிச்சாமி
வீட்டு எண் : 370
வயது : 28 பாலினம் : பெண்
Photo is available

726 YXB2012821
பெயர் : ஜெயக்குமார்
தந்தையின் பெயர்: மாரியப்பன்
வீட்டு எண் : 449
வயது : 24 பாலினம் : ஆண்
Photo is available

727 FPQ3761491
பெயர் : கண்ணன் -
தந்தையின் பெயர்: சீனி -
வீட்டு எண் : 634
வயது : 54 பாலினம் : ஆண்
Photo is available

728 YXB0317024
பெயர் : திலகம் -
கணவர் பெயர்: கண்ணன் -
வீட்டு எண் : 634
வயது : 38 பாலினம் : பெண்
Photo is available

729 YXB2069433
பெயர் : தங்கலட்சுமி
கணவர் பெயர்: கனிராஜ்
வீட்டு எண் : 642
வயது : 25 பாலினம் : பெண்
Photo is available

730 YXB2304079
பெயர் : கருப்பசாமி வே
தந்தையின் பெயர்: வேல் தேவர்
வீட்டு எண் : 914
வயது : 59 பாலினம் : ஆண்
Photo is available

731 YXB2303949
பெயர் : வீரகாளீஸ்வரி க
கணவர் பெயர்: கருப்பசாமி
வீட்டு எண் : 914
வயது : 41 பாலினம் : பெண்
Photo is available

732 FPQ3811163
பெயர் : சங்கரேஸ்வரன் -
தந்தையின் பெயர்:
பாலசுப்பிரமணியன் -
வீட்டு எண் : 3129
வயது : 43 பாலினம் : ஆண்
Photo is available

733 YXB2098697
பெயர் : அபர்ணா
தந்தையின் பெயர்: தங்கம்
வீட்டு எண் : 148
வயது : 23 பாலினம் : பெண்
Photo is available

734 YXB2275063
பெயர் : பொன்பாரதி ப
தந்தையின் பெயர்: பழனிச்சாமி
வீட்டு எண் : 182
வயது : 19 பாலினம் : ஆண்
Photo is available

735 | 1 | YXB2373868
பெயர் : க.மணிமேகலா
கணவர் பெயர்: போலையா
வீட்டு எண் : 251
வயது : 25 பாலினம் : பெண்
Photo is available

736 | 1 | YXB2374072
பெயர் : பொன்னுதாய்
கணவர் பெயர்: குருநாதன்
வீட்டு எண் : 229
வயது : 31 பாலினம் : பெண்
Photo is available

737 | 999 | YXB2375731
பெயர் : ஆதிலட்சுமி இரா
கணவர் பெயர்: பெருமாள்சாமி
வீட்டு எண் : 251
வயது : 23 பாலினம் : பெண்
Photo is available

738 | 999 | YXB2379758
பெயர் : சு.சங்கரேஸ்வரி
கணவர் பெயர்: சி கா பொன்னுச்சாமி
வீட்டு எண் : 48/220
வயது : 34 பாலினம் : பெண்
Photo is available

739 | 1 | YXB2380004
பெயர் : விஜயலட்சுமி க
கணவர் பெயர்: சுந்தரமூர்த்தி
வீட்டு எண் : 268 ஹெச்
வயது : 30 பாலினம் : பெண்
Photo is available

740 | 1 | YXB2391555
பெயர் : காயத்ரி கா
தந்தையின் பெயர்: காளிமுத்து
வீட்டு எண் : 149
வயது : 18 பாலினம் : பெண்
Photo is available

741 | 1 | YXB2414167
பெயர் : லட்சுமிபிரபா பொ
தாயின் பெயர்: பானுமதி பொ
வீட்டு எண் : 104
வயது : 21 பாலினம் : பெண்
Photo is available

742 | 1 | YXB2422194
பெயர் : இந்து சு
கணவர் பெயர்: மணிகண்டன் கா
வீட்டு எண் : 27
வயது : 33 பாலினம் : பெண்
Photo is available

743 | 999 | YXB2422244
பெயர் : சந்தனமாரி கே
கணவர் பெயர்: சிவக்குமார் கா
வீட்டு எண் : 27
வயது : 30 பாலினம் : பெண்
Photo is available

744 | 1 | YXB2425304
பெயர் : சரவணக்குமார் வை
தந்தையின் பெயர்: வைரமுத்து
வீட்டு எண் : 258
வயது : 18 பாலினம் : ஆண்
Photo is available

745 | 1 | YXB2425411
பெயர் : மகாலட்சுமி க
கணவர் பெயர்: பாண்டி
வீட்டு எண் : 260 I
வயது : 29 பாலினம் : பெண்
Photo is available

746 | 1 | YXB2428225
பெயர் : மாலதி மோ
தந்தையின் பெயர்: மோகன்ராஜ்
வீட்டு எண் : 130
வயது : 18 பாலினம் : பெண்
Photo is available

747 | 1 | YXB2429439
பெயர் : மஞ்சுளாதேவி மா
தந்தையின் பெயர்: மாரியப்பன்
வீட்டு எண் : 62
வயது : 23 பாலினம் : பெண்
Photo is available

748 | 1 | YXB2435329
பெயர் : சுந்தரவேல் பொ
தந்தையின் பெயர்: பொன்மாரியப்பன்
வீட்டு எண் : 136
வயது : 39 பாலினம் : ஆண்
Photo is available

749 | 1 | YXB2439727
பெயர் : ஆனி ரூபி சா ஓ
தந்தையின் பெயர்: த ஓ சார்லஸ்
வீட்டு எண் : 42
வயது : 21 பாலினம் : பெண்
Photo is available

வாக்காளர் குறித்த விவரங்களின் சுருக்கம்

A) வாக்காளர்களின் எண்ணிக்கை

		பட்டியலின் வகை	பட்டியல் விவரம்	வாக்காளர்களின் எண்ணிக்கை			
				ஆண்	பெண்	மூன்றாம் பாலினம்	மொத்தம்
I	அடிப்படைப் பட்டியல்	அடிப்படைப் பட்டியல்	19.12.2025 அன்று வெளியிடப்பட்ட, சிறப்பு தீவிர திருத்தம், 2026-இன் அடிப்படைப் பட்டியலோடு, ஒருங்கிணைக்கப்பட்ட அத்திருத்தத்தின் சேர்த்தல்கள் அடங்கிய துணைப்பட்டியல்-1 (துணைப்பட்டியல்-1 இல் உள்ள நீக்கங்களும் திருத்தங்களும் அடிப்படைப் பட்டியலில் குறிப்பிடப்பட்டுள்ளன)	379	355	0	734
II	சேர்த்தல் பட்டியல்	துணை பட்டியல் 1	சிறப்பு தீவிர திருத்தம் 2026	2	13	0	15
III	நீக்கல் பட்டியல்	துணை பட்டியல் 1	சிறப்பு தீவிர திருத்தம் 2026	1	0	0	1
IV	பாலினப் பிரிவில் மாற்றம் செய்வதால் ஏற்படும் வேறுபாடு			0	0	0	0
திருத்தங்களுக்கு பிறகு பட்டியலிலுள்ள நிகர வாக்காளர்களின் எண்ணிக்கை (I+II-III+IV)				380	368	0	748

B) திருத்தங்களின் எண்ணிக்கை

பட்டியலின் வகை	பட்டியல் விவரம்	திருத்தங்களின் எண்ணிக்கை
துணை பட்டியல் 1	சிறப்பு தீவிர திருத்தம் 2026	3

வாக்காளர் பதிவு அலுவலரின் கையொப்பம்

E- Expired, S- Shifted, R-Repeated, M - Missing, Q- Disqualified