வாக்காளர் பட்டியல் 2026 S22 தமிழ்நாடு

சட்டமன்றத் தொகுதியின் எண். பெயர் மற்றும் ஒதுக்கீட்டுத்தகுதி நிலை : 215 - திருச்செந்தூர் (பொது)	பாகம் எண் : 181

சட்டமன்றத் தொகுதி அடங்கியுள்ள நாடாளுமன்றத் தொகுதியின் எண். பெயர் மற்றும் ஒதுக்கீட்டுத்தகுதி நிலை : 36 - தூத்துக்குடி (பொது)

1. திருத்தத்தின் விவரங்கள்

திருத்தப்படும் ஆண்டு	2026	**பட்டியல் விவரம்**
தகுதியேற்படுத்தும் நாள்	01-01-2026	19.12.2025 அன்று வெளியிடப்பட்ட, சிறப்பு தீவிர திருத்தம், 2026-இன் அடிப்படைப் பட்டியலோடு, ஒருங்கிணைக்கப்பட்ட அத்திருத்தத்தின் சேர்த்தல்கள் அடங்கிய துணைப்பட்டியல்-1 (துணைப்பட்டியல்-1 இல் உள்ள நீக்கங்களும் திருத்தங்களும் அடிப்படைப் பட்டியலில் குறிப்பிடப்பட்டுள்ளன)
திருத்தத்தின் வகை	சிறப்பு தீவிர திருத்தம் 2026	
பட்டியல் வெளியிடப்பட்ட நாள்	23-02-2026	

2. பாகத்தின் விவரங்கள் மற்றும் வாக்குச்சாவடிக்கான பரப்பளவு

இந்த பாகத்தில், பாகத்தின் கீழ் வரும் பிரிவின் எண் மற்றும் பெயர்

1-பள்ளிபத்து (வ.கி) மற்றும் (ஊ), பள்ளிபத்து கஸ்பாபிளாக் 1
2-பள்ளிபத்து (வ.கி) மற்றும் (ஊ)), பண்டாரவிளை பிளாக் 1
3-பள்ளிபத்து (வ.கி) மற்றும் (ஊ), இளையபெருமாள் விளை பிளாக் 1
4-பள்ளிபத்து (வ.கி) மற்றும் (ஊ), பெரியாலடிவிளை பிளாக் 1
5-பள்ளிபத்து (வ.கி) மற்றும் (ஊ), குடியிருப்புவிளை பிளாக் 2
999-வெளிநாட்டு வாக்காளர்

முக்கிய நகரம்/கிராமம்	: பள்ளிபத்து
வார்டு	:
அஞ்சல் அலுவலகம்	: பள்ளிபத்து
காவல் நிலையம்	: திருச்செந்தூர்
பஞ்சாயத்து	: பள்ளிப்பத்து
வட்டம்	: திருச்செந்தூர்
கோட்டம்	: திருச்செந்தூர்
மாவட்டம்	: தூத்துக்குடி
அஞ்சல் குறியீட்டு எண்	: 628218

3. வாக்குச் சாவடியின் விவரங்கள்

வாக்குச் சாவடியின் எண் மற்றும் பெயர் : 181 - ஊராட்சி ஒன்றிய துவக்கப்பள்ளி குடியிருப்புவிளை **வாக்குச் சாவடியின் முகவரி :** ஊராட்சி ஒன்றிய துவக்கப்பள்ளி, குடியிருப்புவிளை	**வாக்குச் சாவடியின் வகைப்பாடு (ஆண்/பெண்/பொது)**	பொது
	துணை வாக்குச் சாவடிகளின் எண்ணிக்கை :	0

4. வாக்காளர்களின் எண்ணிக்கை

தொடங்கும் வரிசை எண்	முடியும் வரிசை எண்.	நிகர வாக்காளர்களின் எண்ணிக்கை			
		ஆண்	பெண்	மூன்றாம் பாலினம்	மொத்தம்
1	864	415	442	0	857

வாக்காளர் பதிவு அலுவலரின்

கையொப்பம்

Nazri Naksha

Google Map View

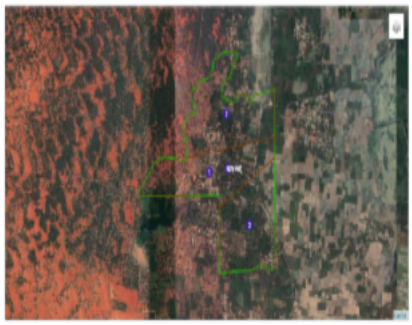

Polling Station Building Front View

Polling Station Front View

Cad View

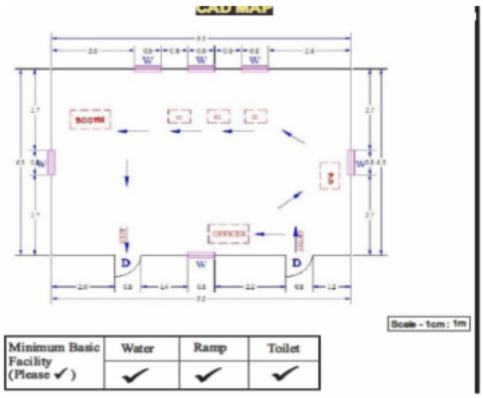

Minimum Basic Facility (Please ✓)	Water	Ramp	Toilet
	✓	✓	✓

Key MAP View

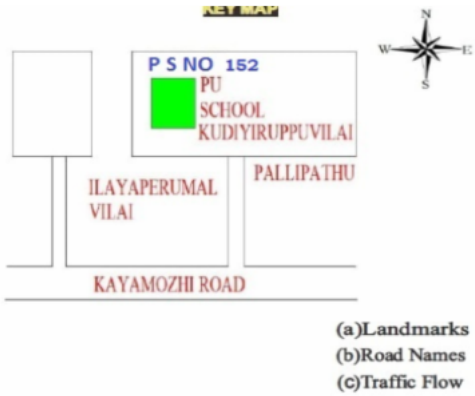

1 AXX1023951
பெயர் : முரளி கிருஷ்ணன் -
தந்தையின் பெயர்: பெருமாள் -
வீட்டு எண் : 1
வயது : 29 பாலினம் : ஆண்
Photo is available

2 AXX1973510
பெயர் : உஷா ராணி
தந்தையின் பெயர்: பார்வதி முத்து
வீட்டு எண் : 1/2
வயது : 27 பாலினம் : பெண்
Photo is available

3 AXX1361625
பெயர் : வனசெல்வி
தந்தையின் பெயர்: சின்னதுரை
வீட்டு எண் : 1/2
வயது : 25 பாலினம் : பெண்
Photo is available

4 AXX1270206
பெயர் : ராகேஷ்
தந்தையின் பெயர்: பார்வதி முத்து
வீட்டு எண் : 1/11
வயது : 26 பாலினம் : ஆண்
Photo is available

5 AXX1231208
பெயர் : ஜோதி -
தந்தையின் பெயர்: குமார் -
வீட்டு எண் : 1-15
வயது : 27 பாலினம் : பெண்
Photo is available

6 AXX1361658
பெயர் : மணிகண்டன்
தந்தையின் பெயர்: கனிபாண்டியன்
வீட்டு எண் : 1/15
வயது : 25 பாலினம் : ஆண்
Photo is available

7 AXX1370238
பெயர் : பால சுபாஷ்
தந்தையின் பெயர்: குமாரவேல்
வீட்டு எண் : 1/23
வயது : 27 பாலினம் : ஆண்
Photo is available

8 AXX1270214
பெயர் : பால அசோக் ராஜா
தந்தையின் பெயர்: ஜெகதீசன்
வீட்டு எண் : 1/53
வயது : 27 பாலினம் : ஆண்
Photo is available

9 AXX1282789
பெயர் : கிருஷ்ணகுமார்
தந்தையின் பெயர்: பூலோகபாண்டி
வீட்டு எண் : 1 93
வயது : 25 பாலினம் : ஆண்
Photo is available

10 AXX1974856
பெயர் : சிவபாலமணிகண்டன்
தாயின் பெயர்: இசக்கி முத்துராஜ்
வீட்டு எண் : 1/96
வயது : 25 பாலினம் : ஆண்
Photo is available

11 AXX1270255
பெயர் : மகாராஜன்
தாயின் பெயர்: சித்திரை லேகா
வீட்டு எண் : 1/122 ஏ
வயது : 26 பாலினம் : ஆண்
Photo is available

12 AXX1361997
பெயர் : ஜானகி
தந்தையின் பெயர்: தனசேகர்
வீட்டு எண் : 1/142ஏ
வயது : 25 பாலினம் : பெண்
Photo is available

13 AXX0314948
பெயர் : பாரதபாண்டியன் -
தந்தையின் பெயர்: தங்கவேல் நாடார் -
வீட்டு எண் : 1/148ஏ
வயது : 34 பாலினம் : ஆண்
Photo is available

14 AXX1270198
பெயர் : ராம் குமார்
தந்தையின் பெயர்: வனராஜ்
வீட்டு எண் : 1/152
வயது : 26 பாலினம் : ஆண்
Photo is available

15 AXX1270289
பெயர் : வனஜா
தாயின் பெயர்: ஜெயக்குமாரி
வீட்டு எண் : 1/158
வயது : 26 பாலினம் : பெண்
Photo is available

16 AXX1024009
பெயர் : மகாலெட்சுமி -
தந்தையின் பெயர்: பூலோகபாண்டி -
வீட்டு எண் : 2
வயது : 29 பாலினம் : பெண்
Photo is available

17 AXX1270297
பெயர் : சசிகுமார்
தந்தையின் பெயர்: ராஜலிங்க பாண்டியன்
வீட்டு எண் : 2/19 ஏ
வயது : 58 பாலினம் : ஆண்
Photo is available

18 AXX1307610
பெயர் : கபின்சன்
தந்தையின் பெயர்: துரை
வீட்டு எண் : 2/28
வயது : 27 பாலினம் : ஆண்
Photo is available

19 AXX1307602
பெயர் : நவீன்சன்
தந்தையின் பெயர்: துரை
வீட்டு எண் : 2/28
வயது : 25 பாலினம் : ஆண்
Photo is available

20 AXX1270230
பெயர் : காவ்யா
தந்தையின் பெயர்: ராஜ சேகர பாண்டியன்
வீட்டு எண் : 2/32 ஏ
வயது : 27 பாலினம் : பெண்
Photo is available

21 AXX0893107
பெயர் : முருகேசன் -
தந்தையின் பெயர்: சுப்பிரமணியன் -
வீட்டு எண் : 2-45
வயது : 46 பாலினம் : ஆண்
Photo is available

22 AXX1270248
பெயர் : சாதிக்
தந்தையின் பெயர்: சேக்முகமது
வீட்டு எண் : 2/72
வயது : 46 பாலினம் : ஆண்
Photo is available

23 AXX1270271
பெயர் : சாந்தி
கணவர் பெயர்: சாதிக்
வீட்டு எண் : 2/72
வயது : 45 பாலினம் : பெண்
Photo is available

24 AXX2136901
பெயர் : சீதாலெட்சுமி
தந்தையின் பெயர்: சுரேஷ்
வீட்டு எண் : 2/74
வயது : 22 பாலினம் : பெண்
Photo is available

25 AXX1974914
பெயர் : சந்தனகுமார்
தந்தையின் பெயர்: தங்கராஜ்
வீட்டு எண் : 2/88
வயது : 42 பாலினம் : ஆண்
Photo is available

26 AXX1974898
பெயர் : சிவசக்தி
கணவர் பெயர்: சந்தனகுமார்
வீட்டு எண் : 2/88
வயது : 40 பாலினம் : பெண்
Photo is available

27 AXX1307560
பெயர் : ஜெயா
கணவர் பெயர்: வேல்குமார்
வீட்டு எண் : 2/100
வயது : 35 பாலினம் : பெண்
Photo is available

28 AXX1149210
பெயர் : முருகேஸ்வரி -
தந்தையின் பெயர்: பார்வதிமுத்து -
வீட்டு எண் : 2-101
வயது : 29 பாலினம் : பெண்
Photo is available

29 AXX2292753
பெயர் : முத்துக்கனி
கணவர் பெயர்: செந்தில்வேல்
வீட்டு எண் : 2/102
வயது : 46 பாலினம் : பெண்
Photo is available

30 AXX2292829
பெயர் : செந்தில்வேல்
தந்தையின் பெயர்: ஜெயராமன்
வீட்டு எண் : 2/102
வயது : 46 பாலினம் : ஆண்
Photo is available

31 AXX2237949
பெயர் : அழகேஷ்வரி
கணவர் பெயர்: சுரேஷ்
வீட்டு எண் : 2/104ஏ
வயது : 40 பாலினம் : பெண்
Photo is available

32 AXX1282748
பெயர் : பாலகணேஷ்
தந்தையின் பெயர்: முனீஸ்வரன்
வீட்டு எண் : 2/106
வயது : 28 பாலினம் : ஆண்
Photo is available

33 AXX1313972
பெயர் : ர். மனோஜ்
தந்தையின் பெயர்: ம்.ரவி
வீட்டு எண் : 2/107
வயது : 25 பாலினம் : ஆண்
Photo is available

34 AXX0893156
பெயர் : முனிய ராஜா -
தந்தையின் பெயர்: ராமன் -
வீட்டு எண் : 2-108
வயது : 52 பாலினம் : ஆண்
Photo is available

35 AXX0892836
பெயர் : லிங்க ராணி -
கணவர் பெயர்: முனிய ராஜா -
வீட்டு எண் : 2-108
வயது : 48 பாலினம் : பெண்
Photo is available

36 AXX1295971
பெயர் : இசக்கிதுரை.வே
தந்தையின் பெயர்: வேம்படிமுத்து
வீட்டு எண் : 2/109
வயது : 26 பாலினம் : ஆண்
Photo is available

37 AXX1296854
பெயர் : கார்த்திக் சரண்.வே
தந்தையின் பெயர்: வேம்படிமுத்து
வீட்டு எண் : 2/109
வயது : 25 பாலினம் : ஆண்
Photo is available

38 AXX1270222
பெயர் : வினோத் கண்ணன்
தந்தையின் பெயர்: பெருமாள்
வீட்டு எண் : 2/109 ஏ
வயது : 26 பாலினம் : ஆண்
Photo is available

39 AXX0054346
பெயர் : முருகன் -
தந்தையின் பெயர்: ஜெயராமன் -
வீட்டு எண் : 2-111
வயது : 48 பாலினம் : ஆண்
Photo is available

40 AXX0054304
பெயர் : சந்தனராஜ் -
தந்தையின் பெயர்: ஜெயராமன் -
வீட்டு எண் : 2-111
வயது : 46 பாலினம் : ஆண்
Photo is available

41 AXX0054239
பெயர் : சரவணன் -
தந்தையின் பெயர்: ஜெயராமன் -
வீட்டு எண் : 2-111
வயது : 40 பாலினம் : ஆண்
Photo is available

42 AXX0054312
பெயர் : முத்துகுமார் -
தந்தையின் பெயர்: ஜெயராமன் -
வீட்டு எண் : 2-111
வயது : 36 பாலினம் : ஆண்
Photo is available

43 AXX0893214
பெயர் : செல்வி -
தந்தையின் பெயர்: முருகன் -
வீட்டு எண் : 2-111
வயது : 30 பாலினம் : பெண்
Photo is available

44 AXX1973502
பெயர் : ரோஹித் இளங்கோவன்
தாயின் பெயர்: ராஜா மூணியாண்டி
வீட்டு எண் : 2/114
வயது : 24 பாலினம் : ஆண்
Photo is available

45 AXX2291508
பெயர் : கவிதா
தந்தையின் பெயர்: ஸ்டாலின்
வீட்டு எண் : 2/114 A
வயது : 19 பாலினம் : பெண்
Photo is available

46 AXX1307586
பெயர் : நாராயணன்
தந்தையின் பெயர்: முக்காண்டி
வீட்டு எண் : 2/116
வயது : 57 பாலினம் : ஆண்
Photo is available

47 AXX1307537
பெயர் : கலா
கணவர் பெயர்: நாராயணன்
வீட்டு எண் : 2/116
வயது : 55 பாலினம் : பெண்
Photo is available

48 AXX1309640
பெயர் : சுபலட்சுமி
தந்தையின் பெயர்: நாராயணன்
வீட்டு எண் : 2 /116
வயது : 26 பாலினம் : பெண்
Photo is available

49 AXX2163830
பெயர் : ஹேமலதா
தந்தையின் பெயர்: நாராயணன்
வீட்டு எண் : 2/116
வயது : 22 பாலினம் : பெண்
Photo is available

50 AXX2163525
பெயர் : மாதவன்
தந்தையின் பெயர்: ஸ்டாலின்
வீட்டு எண் : 2/117
வயது : 22 பாலினம் : ஆண்
Photo is available

51 AXX2240059
பெயர் : கலையரசி
தந்தையின் பெயர்: ராமன்
வீட்டு எண் : 2/118
வயது : 39 பாலினம் : பெண்
Photo is available

52 AXX1282755
பெயர் : சந்தனபாபு
தந்தையின் பெயர்: மகேஸ்வரன்
வீட்டு எண் : 2 118
வயது : 25 பாலினம் : ஆண்
Photo is available

53 AXX1149145
பெயர் : பேபி பாரதி -
தந்தையின் பெயர்: சேர்மத்துரை -
வீட்டு எண் : 2-120A
வயது : 28 பாலினம் : பெண்
Photo is available

54 AXX1295906
பெயர் : சே. பாலமுருகன்
தந்தையின் பெயர்: சேர்மதுரை
வீட்டு எண் : 2/120A
வயது : 27 பாலினம் : ஆண்
Photo is available

55 AXX0893180
பெயர் : தங்க கனி -
கணவர் பெயர்: இலங்கா மணி -
வீட்டு எண் : 2-123B
வயது : 53 பாலினம் : பெண்
Photo is available

56 WUJ0652099
பெயர் : தங்கமாரி -
கணவர் பெயர்: இசக்கியம்மாள் -
வீட்டு எண் : 2/127
வயது : 47 பாலினம் : பெண்
Photo is available

57 AXX0147264
பெயர் : பாலாஜி -
தந்தையின் பெயர்: சின்னத்துரை -
வீட்டு எண் : 2-127
வயது : 41 பாலினம் : ஆண்
Photo is available

58 AXX2240026
பெயர் : ராதிகா
கணவர் பெயர்: கிருஷ்ணசந்தர்
வீட்டு எண் : 2/129
வயது : 32 பாலினம் : பெண்
Photo is available

59 AXX0893131
பெயர் : பேச்சி கனி -
தந்தையின் பெயர்: பூலோப பாண்டி -
வீட்டு எண் : 2-132
வயது : 35 பாலினம் : பெண்
Photo is available

60 AXX2168938
பெயர் : மணித்துரை
தந்தையின் பெயர்: பூலோகபாண்டி
வீட்டு எண் : 2/132ஏ
வயது : 21 பாலினம் : ஆண்
Photo is available

61 AXX0893149
பெயர் : சந்தன பேபி -
தந்தையின் பெயர்: கதிரவன் -
வீட்டு எண் : 2-133
வயது : 30 பாலினம் : பெண்
Photo is available

62 AXX1270263
பெயர் : மாலதி
தந்தையின் பெயர்: முனியாண்டி
வீட்டு எண் : 2/134 பி
வயது : 27 பாலினம் : பெண்
Photo is available

63 AXX0893123
பெயர் : கார்த்திகை ஈஸ்வரி -
தந்தையின் பெயர்: சக்திவேல் -
வீட்டு எண் : 2-137
வயது : 36 பாலினம் : பெண்
Photo is available

64 AXX2163574
பெயர் : பவித்ரா
தந்தையின் பெயர்: சக்திவேல்
வீட்டு எண் : 2/137
வயது : 23 பாலினம் : பெண்
Photo is available

65 AXX1209832
பெயர் : சுகன்யா -
தாயின் பெயர்: செல்லக்கனி -
வீட்டு எண் : 2-140
வயது : 31 பாலினம் : பெண்
Photo is available

66 AXX1297068
பெயர் : பிரேமா
கணவர் பெயர்: இளைய பெருமாள்
வீட்டு எண் : 2/143
வயது : 39 பாலினம் : பெண்
Photo is available

67 AXX0054247
பெயர் : ராஜகிளி -
கணவர் பெயர்: கயங்காத்தான் -
வீட்டு எண் : 2-146
வயது : 48 பாலினம் : பெண்
Photo is available

68 AXX2239895
பெயர் : பிரியதர்ஷினி
தந்தையின் பெயர்: கயங்காத்தான்
வீட்டு எண் : 2/146
வயது : 21 பாலினம் : பெண்
Photo is available

69 AXX1380765
பெயர் : ராஜலிங்கம்மாள்
கணவர் பெயர்: பொன்னையா
வீட்டு எண் : 2/147ஏ
வயது : 75 பாலினம் : பெண்
Photo is available

70 AXX2240208
பெயர் : படைச்செல்வன்
தந்தையின் பெயர்: கசமாடன்
வீட்டு எண் : 2/147பி
வயது : 45 பாலினம் : ஆண்
Photo is available

71 AXX0893271
பெயர் : சாந்தி குமாரி -
கணவர் பெயர்: தனகர் -
வீட்டு எண் : 2-150
வயது : 50 பாலினம் : பெண்
Photo is available

72 AXX0892810
பெயர் : பொன்மேரிஜாய -
கணவர் பெயர்: சின்னத்துரை -
வீட்டு எண் : 2-151
வயது : 70 பாலினம் : பெண்
Photo is available

73 AXX2057180
பெயர் : கெத்சி அனுசியா
தந்தையின் பெயர்: ரவிநாதன்
வீட்டு எண் : 2/154
வயது : 24 பாலினம் : பெண்
Photo is available

74 AXX2057057
பெயர் : குலிஸ்தன் ஜோசுவா
தந்தையின் பெயர்: ரவி
வீட்டு எண் : 2/154ஏ
வயது : 27 பாலினம் : ஆண்
Photo is available

75 AXX1209873
பெயர் : பாலசுப்பிரமணியன் -
தந்தையின் பெயர்: ராமசந்திரன் -
வீட்டு எண் : 2-171
வயது : 27 பாலினம் : ஆண்
Photo is available

76 AXX1270156
பெயர் : பாலகிருஷ்ணன்
தந்தையின் பெயர்: ராமசந்திரன்
வீட்டு எண் : 2/171
வயது : 26 பாலினம் : ஆண்
Photo is available

77 AXX2202141
பெயர் : செல்வ நாராயணன்
தந்தையின் பெயர்: இராம சந்திரன்
வீட்டு எண் : 2/171
வயது : 20 பாலினம் : ஆண்
Photo is available

78 AXX1419993
பெயர் : செல்லத்தாய் -
கணவர் பெயர்: ஐய்யாசெல்வன் -
வீட்டு எண் : 2-174
வயது : 69 பாலினம் : பெண்
Photo is available

79 AXX1420009
பெயர் : ஐயாசெல்வன் -
தந்தையின் பெயர்: காசிவிஸ்வநாதன் -
வீட்டு எண் : 2-174
வயது : 66 பாலினம் : ஆண்
Photo is available

80 AXX0893172
பெயர் : விஷ்ணுவர்தன் ஐ
தந்தையின் பெயர்: ஐயா செல்வன் -
வீட்டு எண் : 2-174
வயது : 31 பாலினம் : ஆண்
Photo is available

81 AXX1066638
பெயர் : வைதேகி ஐ
தந்தையின் பெயர்: ஐய்யா செல்வன் -
வீட்டு எண் : 2-174
வயது : 29 பாலினம் : பெண்
Photo is available

82 AXX2240216
பெயர் : ரெஜினா
கணவர் பெயர்: படைசெல்வன்
வீட்டு எண் : 2/174பி
வயது : 44 பாலினம் : பெண்
Photo is available

83 AXX2322964
பெயர் : ஸ்ரீ வர்ஷா த
தந்தையின் பெயர்: தனகர் தா
வீட்டு எண் : 2/180
வயது : 19 பாலினம் : பெண்
Photo is available

84 AXX0688762
பெயர் : திவ்யா -
தந்தையின் பெயர்: நரசிம்மன் -
வீட்டு எண் : 2-181
வயது : 33 பாலினம் : பெண்
Photo is available

85 AXX0893024
பெயர் : நமச்சிவாயம் -
தந்தையின் பெயர்: நரசிம்மன் -
வீட்டு எண் : 2-181
வயது : 31 பாலினம் : ஆண்
Photo is available

86 AXX2338085
பெயர் : பாரதி சங்கரி
கணவர் பெயர்: நமசிவாயம்
வீட்டு எண் : 2/181
வயது : 28 பாலினம் : பெண்
Photo is available

87 AXX0964007
பெயர் : ராதாலெட்சுமி -
கணவர் பெயர்: வேல்குமார் -
வீட்டு எண் : 2-187
வயது : 42 பாலினம் : பெண்
Photo is available

88 AXX2163814
பெயர் : மணிமொழி
தந்தையின் பெயர்: பாலமுருகன்
வீட்டு எண் : 3
வயது : 21 பாலினம் : பெண்
Photo is available

89 AXX1361500
பெயர் : இசக்கிராஜா
தந்தையின் பெயர்: விஜயகுமார்
வீட்டு எண் : 3/3
வயது : 26 பாலினம் : ஆண்
Photo is available

90 AXX0574368
பெயர் : லீதியாள்விஜிஎலிசபெத் -
தந்தையின் பெயர்: எப்பிராயீம் -
வீட்டு எண் : 3-49
வயது : 34 பாலினம் : பெண்
Photo is available

91 AXX0939702
பெயர் : ராகவன் -
தந்தையின் பெயர்: சுந்தரம்
வீட்டு எண் : 3-82
வயது : 65 பாலினம் : ஆண்
Photo is available

92 AXX1316140
பெயர் : இளவரசன்
தந்தையின் பெயர்: முருகேசன்
வீட்டு எண் : 3/84 அ
வயது : 26 பாலினம் : ஆண்
Photo is available

93 AXX1178250
பெயர் : ஜோதி லெட்சுமி -
தாயின் பெயர்: சிவகுமார் -
வீட்டு எண் : 3-91
வயது : 37 பாலினம் : பெண்
Photo is available

94 AXX0793695
பெயர் : பபிசுதா -
தந்தையின் பெயர்: சோமு -
வீட்டு எண் : 3/106
வயது : 33 பாலினம் : பெண்
Photo is available

95 AXX1101252
பெயர் : தமிழ் செல்வி -
கணவர் பெயர்: ஆனந்த் -
வீட்டு எண் : 3/113
வயது : 48 பாலினம் : பெண்
Photo is available

96 AXX1301712
பெயர் : மாரியம்மாள்
தந்தையின் பெயர்: கணேசன்
வீட்டு எண் : 3/128
வயது : 26 பாலினம் : பெண்
Photo is available

97 AXX2174704
பெயர் : பாலமுருகன்
தந்தையின் பெயர்: கனிராஜ்
வீட்டு எண் : 3/143
வயது : 22 பாலினம் : ஆண்
Photo is available

98 AXX1024058
பெயர் : ஜெ சாந்தி
கணவர் பெயர்: ஜெயக்குமார் -
வீட்டு எண் : 4-90
வயது : 53 பாலினம் : பெண்
Photo is available

99 AXX1024066
பெயர் : கனிமொழி -
தந்தையின் பெயர்: ஜெயக்குமார் -
வீட்டு எண் : 4-90
வயது : 32 பாலினம் : பெண்
Photo is available

S 100 AXX1024025
பெயர் : ஜெயக்குமார் -
தந்தையின் பெயர்: தெருப்பிச்சை -
வீட்டு எண் : 4/90ஏ
வயது : 58 பாலினம் : ஆண்
DELETED
Photo is available

S 101 AXX0892802
பெயர் : சங்க சுப்பு -
தந்தையின் பெயர்: செல்வ ராஜன் -
வீட்டு எண் : 4-137A
வயது : 32 பாலினம் : ஆண்
DELETED
Photo is available

S 102 AXX0574855
பெயர் : மணி -
தந்தையின் பெயர்: சுந்தன் -
வீட்டு எண் : 4-180
வயது : 39 பாலினம் : ஆண்
DELETED
Photo is available

S 103 AXX2143956
பெயர் : சக்திகனி கெள
கணவர் பெயர்: கெளதலை முத்து
வீட்டு எண் : 5/173
வயது : 37 பாலினம் : பெண்
DELETED
Photo is available

104 AXX2264851
பெயர் : லிங்க நவீன் கு
தந்தையின் பெயர்: குமார் நா
வீட்டு எண் : 15/1
வயது : 23 பாலினம் : ஆண்
Photo is available

S 105 AXX1024181
பெயர் : லிங்க சரஸ்வதி -
தந்தையின் பெயர்: மகாராஜா -
வீட்டு எண் : 20
வயது : 29 பாலினம் : பெண்
DELETED
Photo is available

106 AXX1270149
பெயர் : ராஜகுமாரி
கணவர் பெயர்: முருகானந்தன்
வீட்டு எண் : 28 ஏ
வயது : 46 பாலினம் : பெண்
Photo is available

107 AXX0487496
பெயர் : கயமுத்து -
தந்தையின் பெயர்: சுப்பிரமணியன் நாடார் -
வீட்டு எண் : 45
வயது : 40 பாலினம் : ஆண்
Photo is available

108 YQG1639137
பெயர் : செந்தில் குமார் -
தந்தையின் பெயர்: ஜெயபாண்டி -
வீட்டு எண் : 65
வயது : 41 பாலினம் : ஆண்
Photo is available

S 109 AXX1024041
பெயர் : வைரம் -
தந்தையின் பெயர்: நாகலிங்கம் -
வீட்டு எண் : 80
வயது : 44 பாலினம் : ஆண்
DELETED
Photo is available

110 AXX1024132
பெயர் : சிவசங்கர் -
தந்தையின் பெயர்: லிங்கம் -
வீட்டு எண் : 82
வயது : 31 பாலினம் : ஆண்
Photo is available

111 AXX1282763
பெயர் : பொன்லெட்சுமி
கணவர் பெயர்: முத்துசெல்வன்
வீட்டு எண் : 96
வயது : 35 பாலினம் : பெண்
Photo is available

112 AXX1024074
பெயர் : ஆனந்த்ராஜ் -
தந்தையின் பெயர்: வெள்ளையன் -
வீட்டு எண் : 98
வயது : 58 பாலினம் : ஆண்
Photo is available

113 AXX1024090
பெயர் : பால்ஜோதி -
தந்தையின் பெயர்: ஆனந்த்ராஜ் -
வீட்டு எண் : 98
வயது : 33 பாலினம் : பெண்
Photo is available

114 AXX1024157
பெயர் : பாரதிராஜா -
தந்தையின் பெயர்: ஆனந்தராஜ் -
வீட்டு எண் : 98
வயது : 31 பாலினம் : ஆண்
Photo is available

115 AXX0314765
பெயர் : சுசிகலா -
கணவர் பெயர்: முருகேசன் -
வீட்டு எண் : 100
வயது : 82 பாலினம் : பெண்
Photo is available

116 AXX0314773
பெயர் : சுமதி -
தந்தையின் பெயர்: முருகேசன் -
வீட்டு எண் : 100
வயது : 36 பாலினம் : பெண்
Photo is available

117 AXX1024116
பெயர் : ரெங்கசாமி -
தந்தையின் பெயர்: முனியாண்டி -
வீட்டு எண் : 101
வயது : 46 பாலினம் : ஆண்
Photo is available

118 AXX0314781
பெயர் : வனராஜ் -
தந்தையின் பெயர்: பார்த்தி முத்து -
வீட்டு எண் : 101
வயது : 38 பாலினம் : ஆண்
Photo is available

119 AXX0314799
பெயர் : மணிகண்டன் -
தந்தையின் பெயர்: பார்வதிமுத்து -
வீட்டு எண் : 101
வயது : 34 பாலினம் : ஆண்
Photo is available

120 AXX0893248
பெயர் : தெய்வக்கனி -
கணவர் பெயர்: முருகானந்தம் -
வீட்டு எண் : 104
வயது : 39 பாலினம் : பெண்
Photo is available

121 AXX0314757
பெயர் : ஜெயந்தி -
தந்தையின் பெயர்: செல்வராஜ் -
வீட்டு எண் : 104
வயது : 34 பாலினம் : பெண்
Photo is available

122 AXX2291557
பெயர் : முகேஷ்சந்துரு
தந்தையின் பெயர்: கணபதி
வீட்டு எண் : 109
வயது : 19 பாலினம் : ஆண்
Photo is available

123 JRV3309465
பெயர் : மீனாட்சி -
கணவர் பெயர்: ஸ்டாலின் -
வீட்டு எண் : 117
வயது : 47 பாலினம் : பெண்
Photo is available

124 AXX2163970
பெயர் : இந்துமதி
தந்தையின் பெயர்: முனியாண்டி
வீட்டு எண் : 123
வயது : 22 பாலினம் : பெண்
Photo is available

125 AXX1182625
பெயர் : பொன்கிருஷ்ணன் -
தந்தையின் பெயர்: இளங்காமணி -
வீட்டு எண் : 123-2
வயது : 28 பாலினம் : ஆண்
Photo is available

126 JRV3255189
பெயர் : முத்துசெல்வி -
கணவர் பெயர்: செந்தூர்பாண்டி -
வீட்டு எண் : 128
வயது : 40 பாலினம் : பெண்
Photo is available

127 AXX0314690
பெயர் : மங்கையர்கரசி -
கணவர் பெயர்: ராமலிங்கம் -
வீட்டு எண் : 129
வயது : 56 பாலினம் : பெண்
Photo is available

128 AXX0314708
பெயர் : கிருஷ்ண சுந்தர் -
தந்தையின் பெயர்: ராமலிங்கம் -
வீட்டு எண் : 129
வயது : 37 பாலினம் : ஆண்
Photo is available

129 AXX0314716
பெயர் : வேலவன் -
தந்தையின் பெயர்: பெருமாள் -
வீட்டு எண் : 130
வயது : 37 பாலினம் : ஆண்
Photo is available

130 AXX1325349
பெயர் : பேச்சியம்மாள்
கணவர் பெயர்: வேலவன்
வீட்டு எண் : 130
வயது : 33 பாலினம் : பெண்
Photo is available

131 AXX0314872
பெயர் : அற்புத மலர் விழி -
கணவர் பெயர்: முத்துகுமார் -
வீட்டு எண் : 131
வயது : 43 பாலினம் : பெண்
Photo is available

132 AXX0314864
பெயர் : முத்துக்குமார் -
தந்தையின் பெயர்: கடற்கரையாண்டி -
வீட்டு எண் : 131
வயது : 39 பாலினம் : ஆண்
Photo is available

133 AXX2199917
பெயர் : கார்த்திக்குமார்
தந்தையின் பெயர்: ஜெய முருகன்
வீட்டு எண் : 131பீ
வயது : 20 பாலினம் : ஆண்
Photo is available

134 AXX1313915
பெயர் : மு.கவிதாராணி
தந்தையின் பெயர்: முனியாண்டி
வீட்டு எண் : 134/B
வயது : 25 பாலினம் : பெண்
Photo is available

135 AXX1340645
பெயர் : பரத்குமார்.ச
தந்தையின் பெயர்: சக்திவேல்
வீட்டு எண் : 137
வயது : 25 பாலினம் : ஆண்
Photo is available

136 AXX2163822
பெயர் : முகேஷ்வருண்
தந்தையின் பெயர்: கணபதி
வீட்டு எண் : 139ஏ
வயது : 21 பாலினம் : ஆண்
Photo is available

137 AXX0487660
பெயர் : முருகானந்தம் -
தந்தையின் பெயர்: ராஜூ -
வீட்டு எண் : 140
வயது : 49 பாலினம் : ஆண்
Photo is available

138 AXX0487652
பெயர் : பொன் வளர்மதி -
தந்தையின் பெயர்: முருகானந்தம் -
வீட்டு எண் : 140
வயது : 46 பாலினம் : ஆண்
Photo is available

139 AXX0314724
பெயர் : ரமேஷ் -
தந்தையின் பெயர்: ராஜி -
வீட்டு எண் : 140
வயது : 40 பாலினம் : ஆண்
Photo is available

140 AXX0314732
பெயர் : மகேஸ்வரன் -
தந்தையின் பெயர்: ராஜீ -
வீட்டு எண் : 140
வயது : 37 பாலினம் : ஆண்
Photo is available

141 AXX2237931
பெயர் : ராஜேஷ்வரி
கணவர் பெயர்: ரமேஷ்
வீட்டு எண் : 140
வயது : 35 பாலினம் : பெண்
Photo is available

142 AXX0314831
பெயர் : இளைய பெருமாள் -
தந்தையின் பெயர்: கணேசன் -
வீட்டு எண் : 143
வயது : 50 பாலினம் : ஆண்
Photo is available

143 AXX0314849
பெயர் : கணேஷ்வரி -
கணவர் பெயர்: உத்திரபாண்டி -
வீட்டு எண் : 143
வயது : 44 பாலினம் : பெண்
Photo is available

144 AXX1420025
பெயர் : கசமாடன் -
தந்தையின் பெயர்: தாவிது -
வீட்டு எண் : 144
வயது : 80 பாலினம் : ஆண்
Photo is available

145 AXX1420033
பெயர் : ராசம்மாள் -
கணவர் பெயர்: கசமாடன் -
வீட்டு எண் : 144
வயது : 73 பாலினம் : பெண்
Photo is available

146 AXX0792671
பெயர் : சரவண சித்ரா -
தந்தையின் பெயர்: கசமாடன் -
வீட்டு எண் : 144
வயது : 38 பாலினம் : பெண்
Photo is available

147 AXX1420041
பெயர் : சுப்பிரமணியன் -
தந்தையின் பெயர்: தாவீது -
வீட்டு எண் : 145
வயது : 84 பாலினம் : ஆண்
Photo is available

148 AXX1420058
பெயர் : சுயம்புக்கனி -
கணவர் பெயர்: சுப்பிரமணியன் -
வீட்டு எண் : 145
வயது : 77 பாலினம் : பெண்
Photo is available

149 TAU2900736
பெயர் : கோயில்ராஜ்
தந்தையின் பெயர்: தங்கையா நாதார
வீட்டு எண் : 145
வயது : 62 பாலினம் : ஆண்
Photo is available

150 AXX2237899
பெயர் : செல்வி
கணவர் பெயர்: கோவில் ராஜ்
வீட்டு எண் : 145
வயது : 60 பாலினம் : பெண்
Photo is available

151 TAU2900702
பெயர் : செல்வி -
கணவர் பெயர்: கோயில்ராஜ் -
வீட்டு எண் : 145
வயது : 58 பாலினம் : பெண்
Photo is available

152 AXX1024215
பெயர் : சரவணன் -
தந்தையின் பெயர்: சண்முகம் -
வீட்டு எண் : 145
வயது : 29 பாலினம் : ஆண்
Photo is available

153 AXX0487611
பெயர் : கேசவன் -
தந்தையின் பெயர்: வடிவேல் நாடார் -
வீட்டு எண் : 146
வயது : 56 பாலினம் : ஆண்
Photo is available

154 AXX0574475
பெயர் : சேர்மக்கனி -
கணவர் பெயர்: கேசவன் -
வீட்டு எண் : 146
வயது : 46 பாலினம் : பெண்
Photo is available

155 AXX1149152
பெயர் : ராஜேந்திரன் -
தந்தையின் பெயர்: பத்திரமுத்து -
வீட்டு எண் : 146A-162
வயது : 53 பாலினம் : ஆண்
Photo is available

156 JRV1503879
பெயர் : தனசிங் -
தந்தையின் பெயர்: செல்வராஜ் -
வீட்டு எண் : 147
வயது : 57 பாலினம் : ஆண்
Photo is available

157 JRV3255197
பெயர் : ராஜகுமாரி -
கணவர் பெயர்: தனசிங் -
வீட்டு எண் : 147
வயது : 55 பாலினம் : பெண்
Photo is available

158 JRV1273002
பெயர் : சிவகுமார் -
தந்தையின் பெயர்:
செந்தூர்பாண்டிநாடார் -
வீட்டு எண் : 148
வயது : 44 பாலினம் : ஆண்
Photo is available

159 AXX1420090
பெயர் : கோயில்பிச்சைமணி -
தந்தையின் பெயர்: பாக்கியநாதன் -
வீட்டு எண் : 149
வயது : 87 பாலினம் : ஆண்
Photo is available

160 AXX1420116
பெயர் : உருண்டைமணி -
கணவர் பெயர்: தங்கவேல் -
வீட்டு எண் : 153
வயது : 79 பாலினம் : பெண்
Photo is available

161 AXX0487421
பெயர் : செல்வி -
கணவர் பெயர்: ரபி நாதன் -
வீட்டு எண் : 154A
வயது : 52 பாலினம் : பெண்
Photo is available

162 AXX1420124
பெயர் : எப்பிராயிம் -
தந்தையின் பெயர்: மாணிக்கராஜ் -
வீட்டு எண் : 155
வயது : 66 பாலினம் : ஆண்
Photo is available

163 AXX1420132
பெயர் : தமிழ்மணி -
கணவர் பெயர்: எப்பிராயிம் -
வீட்டு எண் : 155
வயது : 59 பாலினம் : பெண்
Photo is available

164 AXX1420140
பெயர் : ஞானரபிநாதன் -
தந்தையின் பெயர்: மாணிக்கராஜ் -
வீட்டு எண் : 155
வயது : 54 பாலினம் : ஆண்
Photo is available

165 AXX0314823
பெயர் : பேன்ஸி -
தந்தையின் பெயர்: டேனியல் -
வீட்டு எண் : 155
வயது : 37 பாலினம் : பெண்
Photo is available

166 AXX0893073
பெயர் : இம்மானு வேல் -
தந்தையின் பெயர்: எப்ராயீம் -
வீட்டு எண் : 155-188
வயது : 31 பாலினம் : ஆண்
Photo is available

167 JRV1083120
பெயர் : ரகு -
தந்தையின் பெயர்: செல்வராஜ் நாடார் -
வீட்டு எண் : 156
வயது : 47 பாலினம் : ஆண்
Photo is available

168 AXX1420173
பெயர் : பூங்காவதி -
கணவர் பெயர்: வீரபாண்டியன் -
வீட்டு எண் : 160
வயது : 71 பாலினம் : பெண்
Photo is available

169 AXX1420181
பெயர் : சீதைஅம்மாள் -
கணவர் பெயர்: பத்திரமுத்து -
வீட்டு எண் : 162
வயது : 77 பாலினம் : பெண்
Photo is available

170 AXX1420207
பெயர் : சிவகனி -
கணவர் பெயர்: பாஸ்கர் -
வீட்டு எண் : 165
வயது : 73 பாலினம் : பெண்
Photo is available

171 JRV3309853
பெயர் : கௌசல்யா -
தந்தையின் பெயர்: பாஸ்கர் -
வீட்டு எண் : 165
வயது : 44 பாலினம் : பெண்
Photo is available

172 JRV1083294
பெயர் : மைதிலி -
கணவர் பெயர்: பூரணசந்திரன் -
வீட்டு எண் : 169
வயது : 67 பாலினம் : பெண்
Photo is available

173 AXX1420215
பெயர் : ராமச்சந்திரன் -
தந்தையின் பெயர்: சாமிநாடார் -
வீட்டு எண் : 171
வயது : 68 பாலினம் : ஆண்
Photo is available

174 AXX0892935
பெயர் : பால முருகன் -
தந்தையின் பெயர்: இராமச் சந்திரன் -
வீட்டு எண் : 171
வயது : 33 பாலினம் : ஆண்
Photo is available

175 AXX1420223
பெயர் : சரஸ்வதி -
கணவர் பெயர்: மகராஜா -
வீட்டு எண் : 172
வயது : 72 பாலினம் : பெண்
Photo is available

176 AXX0487603
பெயர் : பாலகுரு -
தந்தையின் பெயர்: மகாராஜா -
வீட்டு எண் : 172
வயது : 44 பாலினம் : ஆண்
Photo is available

177 AXX0487413
பெயர் : கலைவாணி -
தந்தையின் பெயர்: அய்யாசெல்வன் -
வீட்டு எண் : 174
வயது : 34 பாலினம் : பெண்
Photo is available

178 AXX1420249
பெயர் : மல்லிகா -
கணவர் பெயர்: பொன்சீலன் -
வீட்டு எண் : 177
வயது : 71 பாலினம் : பெண்
Photo is available

179 AXX1420256
பெயர் : கார்த்தீசன் -
தந்தையின் பெயர்: பொன்சீலன் -
வீட்டு எண் : 177
வயது : 52 பாலினம் : ஆண்
Photo is available

180 AXX1420264
பெயர் : வனிஸ்பிரியா -
தந்தையின் பெயர்: பொன்சீலன் -
வீட்டு எண் : 177
வயது : 49 பாலினம் : பெண்
Photo is available

181 JRV1190172
பெயர் : ஜலால் பாலன் -
தந்தையின் பெயர்: பொன்சீலன் -
வீட்டு எண் : 177
வயது : 46 பாலினம் : ஆண்
Photo is available

182 JRV3309473
பெயர் : விசாலாட்சிதேவி -
கணவர் பெயர்: கார்த்தீசன் -
வீட்டு எண் : 177
வயது : 45 பாலினம் : பெண்
Photo is available

183 AXX1420272
பெயர் : தாமோதரன் -
தந்தையின் பெயர்: செல்லத்துரை -
வீட்டு எண் : 180
வயது : 88 பாலினம் : ஆண்
Photo is available

184 AXX1420280
பெயர் : தனகர் -
தந்தையின் பெயர்: தாமோதரன் -
வீட்டு எண் : 180
வயது : 55 பாலினம் : ஆண்
Photo is available

185 AXX1420298
பெயர் : நரசிம்மன் -
தந்தையின் பெயர்: கல்யாணசுந்தரம் -
வீட்டு எண் : 181
வயது : 64 பாலினம் : ஆண்
Photo is available

186 AXX1420306
பெயர் : செல்வவிநாயகி -
கணவர் பெயர்: நரசிம்மன் -
வீட்டு எண் : 181
வயது : 57 பாலினம் : பெண்
Photo is available

187 AXX1420314
பெயர் : துளசிராமன் -
தந்தையின் பெயர்: கோவிந்தராஜ் -
வீட்டு எண் : 182
வயது : 60 பாலினம் : ஆண்
Photo is available

188 JRV3309580
பெயர் : தெபோரால்எப்சிபாய் -
தந்தையின் பெயர்: மாணிக்கராஜ் -
வீட்டு எண் : 185
வயது : 69 பாலினம் : பெண்
Photo is available

189 AXX0314815
பெயர் : தெய்வநாயகம் பொன்னையா -
தந்தையின் பெயர்: குணசிங் -
வீட்டு எண் : 185A
வயது : 42 பாலினம் : பெண்
Photo is available

190 AXX0054296
பெயர் : அமர்நாத் வடமலையான் -
தந்தையின் பெயர்: பாண்டியன் வடமலையான் -
வீட்டு எண் : 186
வயது : 75 பாலினம் : ஆண்
Photo is available

191 AXX0147272
பெயர் : ஜெயா -
கணவர் பெயர்: அழகேசன் -
வீட்டு எண் : 186
வயது : 65 பாலினம் : பெண்
Photo is available

192 AXX0054270
பெயர் : தமிழ் செல்வி -
கணவர் பெயர்: அமர்நாத் வடமலையான் -
வீட்டு எண் : 186
வயது : 59 பாலினம் : பெண்
Photo is available

193 AXX0054288
பெயர் : நிர்மலா காமிகம் -
தந்தையின் பெயர்: அமர்நாத் வடமலையான் -
வீட்டு எண் : 186
வயது : 41 பாலினம் : பெண்
Photo is available

194 AXX0054320
பெயர் : அநிருத்தன் -
தந்தையின் பெயர்: அமர்நாத் வடமலையான் -
வீட்டு எண் : 186
வயது : 37 பாலினம் : ஆண்
Photo is available

195 AXX0054338
பெயர் : அநிலன் -
தந்தையின் பெயர்: அமர்நாத் வடமலையான் -
வீட்டு எண் : 186
வயது : 36 பாலினம் : ஆண்
Photo is available

196 AXX0574517
பெயர் : ஆதிநாராயணன் -
தந்தையின் பெயர்: அழகேசன் -
வீட்டு எண் : 186A
வயது : 51 பாலினம் : ஆண்
Photo is available

197 AXX0688812
பெயர் : முத்துகுமார் -
தந்தையின் பெயர்: அழகேசன் நாடார் -
வீட்டு எண் : 186A
வயது : 51 பாலினம் : ஆண்
Photo is available

198 AXX0574509
பெயர் : அரிகிருஷ்ணன் -
தந்தையின் பெயர்: அழகேசன் -
வீட்டு எண் : 186A
வயது : 44 பாலினம் : ஆண்
Photo is available

199 AXX0147280
பெயர் : இராமன் -
தந்தையின் பெயர்: அழகேசன் -
வீட்டு எண் : 186A
வயது : 44 பாலினம் : ஆண்
Photo is available

200 AXX0574491
பெயர் : வீரக்கன் -
தந்தையின் பெயர்: அழகேசன் -
வீட்டு எண் : 186A
வயது : 40 பாலினம் : ஆண்
Photo is available

201 JRV2606770
பெயர் : ரமேஷ் -
தந்தையின் பெயர்: ராஜபாண்டி -
வீட்டு எண் : 187
வயது : 66 பாலினம் : ஆண்
Photo is available

202 JRV1272996
பெயர் : வேல்குமார் -
தந்தையின் பெயர்: ராஜபாண்டிநாடார் -
வீட்டு எண் : 187
வயது : 47 பாலினம் : ஆண்
Photo is available

203 AXX0574483
பெயர் : கோகிலன் -
தந்தையின் பெயர்: ராஜாபாண்டி நாடார் -
வீட்டு எண் : 187
வயது : 43 பாலினம் : ஆண்
Photo is available

204 AXX0892828
பெயர் : சிவக்குமார் -
தந்தையின் பெயர்: சுப்பிரமணியன் -
வீட்டு எண் : 194A
வயது : 30 பாலினம் : ஆண்
Photo is available

205 AXX0487439
பெயர் : சுரேஷ் -
தந்தையின் பெயர்: ராஜீ -
வீட்டு எண் : N
வயது : 42 பாலினம் : ஆண்
Photo is available

206 AXX0487488
பெயர் : வீரலெட்சுமி -
கணவர் பெயர்: முருகப்பெருமாள் -
வீட்டு எண் : N
வயது : 39 பாலினம் : பெண்
Photo is available

207 AXX0487538
பெயர் : மகேஷ்வரி -
கணவர் பெயர்: அருள்ராஜ் -
வீட்டு எண் : N
வயது : 38 பாலினம் : பெண்
Photo is available

208 AXX1024223
பெயர் : சங்கீதா -
கணவர் பெயர்: மாயவன் -
வீட்டு எண் : 1
வயது : 35 பாலினம் : பெண்
Photo is available

209 AXX0964205
பெயர் : முருக லெட்சுமி -
தந்தையின் பெயர்: ராஜ் -
வீட்டு எண் : 1
வயது : 35 பாலினம் : பெண்
Photo is available

210 AXX0964197
பெயர் : வனபாக்கியம் -
தந்தையின் பெயர்: பார்வதி முத்து -
வீட்டு எண் : 1
வயது : 32 பாலினம் : பெண்
Photo is available

211 AXX0054213
பெயர் : ரெங்கசாமி -
தந்தையின் பெயர்: நடராஜசாமி -
வீட்டு எண் : 1-34
வயது : 38 பாலினம் : ஆண்
Photo is available

212 AXX0147207
பெயர் : கமலா -
தந்தையின் பெயர்: நடராஜசுவாமி -
வீட்டு எண் : 1-34
வயது : 37 பாலினம் : பெண்
Photo is available

213 AXX1420330
பெயர் : பொன்ராஜ் -
தந்தையின் பெயர்: குமாரசாமி -
வீட்டு எண் : 1-37
வயது : 61 பாலினம் : ஆண்
Photo is available

214 AXX1420348
பெயர் : அமுதா -
கணவர் பெயர்: பொன்ராஜ் -
வீட்டு எண் : 1-37
வயது : 49 பாலினம் : பெண்
Photo is available

215 AXX0964163
பெயர் : அழகு பார்வதி -
தந்தையின் பெயர்: பொன்ராஜ் -
வீட்டு எண் : 1-37
வயது : 30 பாலினம் : பெண்
Photo is available

216 AXX1149160
பெயர் : குமாரசாமி -
தந்தையின் பெயர்: பொன்ராஜ் -
வீட்டு எண் : 1-37
வயது : 28 பாலினம் : ஆண்
Photo is available

217 AXX1970078
பெயர் : விஷ்வநாதன்
தந்தையின் பெயர்: பொன்ராஜ்
வீட்டு எண் : 1/37
வயது : 24 பாலினம் : ஆண்
Photo is available

218 AXX1420363
பெயர் : அழகுசுந்தரி -
கணவர் பெயர்: குமாரசாமிஆசாரி -
வீட்டு எண் : 1-38
வயது : 82 பாலினம் : பெண்
Photo is available

219 AXX1282771
பெயர் : பானுபிரியா
தந்தையின் பெயர்: முத்துக்குமார்
வீட்டு எண் : 1 39எ
வயது : 25 பாலினம் : பெண்
Photo is available

220 AXX1420389
பெயர் : சரஸ்வதி -
கணவர் பெயர்: சுந்தரகணபதி -
வீட்டு எண் : 1-43
வயது : 63 பாலினம் : பெண்
Photo is available

221 JRV4465407
பெயர் : அருணாசலகணபதி -
தந்தையின் பெயர்: சுந்தரகணபதி -
வீட்டு எண் : 1-43
வயது : 38 பாலினம் : ஆண்
Photo is available

222 AXX0315192
பெயர் : சண்முகபிரியா -
தந்தையின் பெயர்: சுந்தரகணபதி -
வீட்டு எண் : 1/43
வயது : 37 பாலினம் : பெண்
Photo is available

223 AXX0688770
பெயர் : ஆனந்தநடராஜன்
தந்தையின் பெயர்: சுந்தரகணபதி
வீட்டு எண் : 1-43
வயது : 33 பாலினம் : ஆண்
Photo is available

224 AXX0574343
பெயர் : முத்துமாரிசெல்வி -
தந்தையின் பெயர்: மகராஜன் -
வீட்டு எண் : 1-45
வயது : 38 பாலினம் : பெண்
Photo is available

225 AXX0688796
பெயர் : பார்வதி -
தாயின் பெயர்: சந்திரா -
வீட்டு எண் : 1-45
வயது : 32 பாலினம் : பெண்
Photo is available

226 AXX0964213
பெயர் : அன்பு ரோஜா -
கணவர் பெயர்: சண்முக வேல் -
வீட்டு எண் : 1-50
வயது : 50 பாலினம் : பெண்
Photo is available

227 AXX0964171
பெயர் : சுகன்யா -
தாயின் பெயர்: அன்பு ரோஜா -
வீட்டு எண் : 1-50
வயது : 30 பாலினம் : பெண்
Photo is available

228 AXX0893545
பெயர் : பால அருண் ராஜா -
தந்தையின் பெயர்: ஜெகதீசன் -
வீட்டு எண் : 1-53
வயது : 31 பாலினம் : ஆண்
Photo is available

229 AXX0964130
பெயர் : பாலஅரவிந்த் ராஜா -
தந்தையின் பெயர்: ஜெகதீசன் -
வீட்டு எண் : 1-53
வயது : 30 பாலினம் : ஆண்
Photo is available

230 AXX0614701
பெயர் : சுடலை -
தந்தையின் பெயர்: சுடலையாண்டி -
வீட்டு எண் : 1-68
வயது : 77 பாலினம் : ஆண்
Photo is available

231 AXX0688788
பெயர் : வனச்செல்வி -
கணவர் பெயர்: பழனி -
வீட்டு எண் : 1-69
வயது : 42 பாலினம் : பெண்
Photo is available

232 AXX0278754
பெயர் : ரேனுகாதேவி -
தந்தையின் பெயர்: காந்தி -
வீட்டு எண் : 1/69
வயது : 35 பாலினம் : பெண்
Photo is available

233 AXX2332609
பெயர் : பால் லிங்கம்
தந்தையின் பெயர்: தங்கவேல் நாடார்
வீட்டு எண் : 1/71
வயது : 70 பாலினம் : ஆண்
Photo is available

234 AXX1051705
பெயர் : ராமசாமி -
தந்தையின் பெயர்: துரைச்சாமி நாடார் -
வீட்டு எண் : 1-75
வயது : 67 பாலினம் : ஆண்
Photo is available

235 AXX0487470
பெயர் : செல்வசுதா -
தந்தையின் பெயர்: செல்வசேகர் -
வீட்டு எண் : 1-81
வயது : 34 பாலினம் : பெண்
Photo is available

236 AXX0893388
பெயர் : ஜெய் பாலாஜி -
தாயின் பெயர்: இந்திரா தேவி -
வீட்டு எண் : 1-81
வயது : 30 பாலினம் : ஆண்
Photo is available

237 AXX0893347
பெயர் : கலைவாணி -
கணவர் பெயர்: சிவானந்தம் -
வீட்டு எண் : 1-84
வயது : 51 பாலினம் : பெண்
Photo is available

238 AXX1051713
பெயர் : பாரத் குமார் -
தந்தையின் பெயர்: பூலோகபாண்டி -
வீட்டு எண் : 1-93
வயது : 29 பாலினம் : ஆண்
Photo is available

239 AXX2278869
பெயர் : வனமுத்து ப
தந்தையின் பெயர்: பழனி முத்தையா ம
வீட்டு எண் : 1/94
வயது : 20 பாலினம் : ஆண்
Photo is available

240 JRV4465340
பெயர் : ஜெயராமன் -
தந்தையின் பெயர்: சின்னத்துரைநாடார் -
வீட்டு எண் : 1-96
வயது : 54 பாலினம் : ஆண்
Photo is available

241 JRV4465332
பெயர் : வளர்மதி -
கணவர் பெயர்: ஜெயராமன் -
வீட்டு எண் : 1-96
வயது : 44 பாலினம் : பெண்
Photo is available

242 AXX2240174
பெயர் : பானுமதி
தந்தையின் பெயர்: ஜெயராமன்
வீட்டு எண் : 1/96
வயது : 22 பாலினம் : பெண்
Photo is available

243 AXX2240166
பெயர் : கீர்த்திகா
தந்தையின் பெயர்: ஜெயராமன்
வீட்டு எண் : 1/96
வயது : 21 பாலினம் : பெண்
Photo is available

244 AXX1024231
பெயர் : பாலமுருகன் -
தந்தையின் பெயர்: சடையாண்டி -
வீட்டு எண் : 1-110A
வயது : 29 பாலினம் : ஆண்
Photo is available

245 AXX0893321
பெயர் : பார்த்திபன் -
தந்தையின் பெயர்: அநுபத்து மூவர் -
வீட்டு எண் : 1-129
வயது : 30 பாலினம் : ஆண்
Photo is available

246 AXX0964098
பெயர் : சந்திரசெல்வன் -
தந்தையின் பெயர்: மந்திர நாடார் -
வீட்டு எண் : 2-87
வயது : 48 பாலினம் : ஆண்
Photo is available

247 AXX0964114
பெயர் : மந்திர மூர்த்தி -
தந்தையின் பெயர்: ராமசந்திரன் -
வீட்டு எண் : 2-97
வயது : 41 பாலினம் : ஆண்
Photo is available

248 AXX0964155
பெயர் : வினிதா -
தந்தையின் பெயர்: ராஜமுணியாண்டி -
வீட்டு எண் : 2-114
வயது : 31 பாலினம் : பெண்
Photo is available

249 AXX0574350
பெயர் : அன்னசெல்வம் -
தந்தையின் பெயர்: எப்பிராயீம் -
வீட்டு எண் : 3-49
வயது : 33 பாலினம் : பெண்
Photo is available

250 JRV1503945
பெயர் : சரோஜா
கணவர் பெயர்: பால்ராஜ்
வீட்டு எண் : 9/20
வயது : 59 பாலினம் : பெண்
Photo is available

251 AXX0314393
பெயர் : சண்முகசுந்தரம் -
தந்தையின் பெயர்: பொன்னையா -
வீட்டு எண் : 25
வயது : 36 பாலினம் : பெண்
Photo is available

252 AXX1420397
பெயர் : நடராஜசுவாமி -
தந்தையின் பெயர்: ரெங்கசாமி -
வீட்டு எண் : 34
வயது : 72 பாலினம் : ஆண்
Photo is available

253 AXX1420405
பெயர் : ரெங்கநாயகி -
கணவர் பெயர்: நடராஜசுவாமி -
வீட்டு எண் : 34
வயது : 62 பாலினம் : பெண்
Photo is available

254 AXX0487587
பெயர் : ஹேமா -
தந்தையின் பெயர்: நடராஜசுவாமி -
வீட்டு எண் : 34
வயது : 34 பாலினம் : பெண்
Photo is available

255 AXX0314401
பெயர் : ஜெயகுமார் -
தந்தையின் பெயர்: பொன்னையா -
வீட்டு எண் : 35
வயது : 34 பாலினம் : ஆண்
Photo is available

256 AXX0964080
பெயர் : ராமஜெயம் -
தந்தையின் பெயர்: பொன்னையா -
வீட்டு எண் : 35-44
வயது : 32 பாலினம் : ஆண்
Photo is available

257 JRV1272939
பெயர் : சுவாமிஐயப்பன் -
தந்தையின் பெயர்: குமாரசாமி -
வீட்டு எண் : 38
வயது : 48 பாலினம் : ஆண்
Photo is available

258 AXX0574467
பெயர் : சொர்ணலெட்சுமி -
கணவர் பெயர்: சுவாமி ஐயப்பன் -
வீட்டு எண் : 38
வயது : 42 பாலினம் : பெண்
Photo is available

259 AXX1420439
பெயர் : முத்துலட்சுமி -
கணவர் பெயர்: இராமசாமி -
வீட்டு எண் : 39
வயது : 68 பாலினம் : பெண்
Photo is available

260 JRV3255064
பெயர் : மகராஜன் -
தந்தையின் பெயர்: இராமசாமி -
வீட்டு எண் : 39
வயது : 46 பாலினம் : ஆண்
Photo is available

261 AXX0314286
பெயர் : ராமசந்திரன் -
தந்தையின் பெயர்: சங்கரசுப்பு -
வீட்டு எண் : 41
வயது : 71 பாலினம் : ஆண்
Photo is available

262 AXX0314310
பெயர் : தீபா -
கணவர் பெயர்: இந்திரன் -
வீட்டு எண் : 41
வயது : 40 பாலினம் : பெண்
Photo is available

263 JRV1503861
பெயர் : சந்திரா -
கணவர் பெயர்: மகராஜன் -
வீட்டு எண் : 45
வயது : 61 பாலினம் : பெண்
Photo is available

264 AXX1420447
பெயர் : துரைராஜ் -
தந்தையின் பெயர்: சண்முகசுந்தரம் -
வீட்டு எண் : 46
வயது : 63 பாலினம் : ஆண்
Photo is available

265 AXX1420454
பெயர் : குமாரவேல் -
தந்தையின் பெயர்: சண்முகசுந்தரம் -
வீட்டு எண் : 47
வயது : 66 பாலினம் : ஆண்
Photo is available

266 AXX1420462
பெயர் : சிவகாமி -
கணவர் பெயர்: குமாரவேல் -
வீட்டு எண் : 47
வயது : 63 பாலினம் : பெண்
Photo is available

267 JRV1503903
பெயர் : சண்முகசுந்தரம் -
தந்தையின் பெயர்: குமாரவேல் -
வீட்டு எண் : 47
வயது : 43 பாலினம் : ஆண்
Photo is available

268 JRV1503911
பெயர் : பண்டாரராஜன் கு
தந்தையின் பெயர்: குமாரவேல் -
வீட்டு எண் : 47
வயது : 40 பாலினம் : ஆண்
Photo is available

269 AXX1420488
பெயர் : கலையரசி -
கணவர் பெயர்: பால் பொன்னையா -
வீட்டு எண் : 48
வயது : 66 பாலினம் : பெண்
Photo is available

270 AXX0574426
பெயர் : மணிகண்டஈஸ்வரி -
கணவர் பெயர்: சண்முகசுந்தரம் -
வீட்டு எண் : 48
வயது : 35 பாலினம் : பெண்
Photo is available

271 JRV3255072
பெயர் : பாலசரவணன் -
தந்தையின் பெயர்: தங்கவேல்நாடார் -
வீட்டு எண் : 49
வயது : 42 பாலினம் : ஆண்
Photo is available

272 AXX1420504
பெயர் : செல்வகனி -
கணவர் பெயர்: சண்முகவேல் -
வீட்டு எண் : 50
வயது : 69 பாலினம் : பெண்
Photo is available

273 JRV3309804
பெயர் : சசிகலா -
தந்தையின் பெயர்: சண்முகவேல் -
வீட்டு எண் : 50
வயது : 43 பாலினம் : பெண்
Photo is available

274 JRV1504018
பெயர் : ஜெகதீசன் -
தந்தையின் பெயர்: அய்யாத்துரை -
வீட்டு எண் : 53
வயது : 56 பாலினம் : ஆண்
Photo is available

275 JRV1504455
பெயர் : ஜெயபார்வதி -
கணவர் பெயர்: ஜெகதீசன் -
வீட்டு எண் : 53
வயது : 55 பாலினம் : பெண்
Photo is available

276 AXX1420538
பெயர் : லெனின் -
தந்தையின் பெயர்: கேசவசந்திரன் -
வீட்டு எண் : 58
வயது : 51 பாலினம் : ஆண்
Photo is available

277 AXX0314351
பெயர் : செந்தூர் கனி -
கணவர் பெயர்: ராஜபாண்டி -
வீட்டு எண் : 68A
வயது : 77 பாலினம் : பெண்
Photo is available

278 AXX1420553
பெயர் : பொன்சாமிநாடார் -
தந்தையின் பெயர்: நாராயணன்நாடார் -
வீட்டு எண் : 69
வயது : 72 பாலினம் : ஆண்
Photo is available

279 AXX1420561
பெயர் : பஞ்சவர்ணம் -
கணவர் பெயர்: பொன்சாமி -
வீட்டு எண் : 69
வயது : 68 பாலினம் : பெண்
Photo is available

280 AXX1420579
பெயர் : சிவலிங்கநாடார் -
தந்தையின் பெயர்: முத்துநாடார் -
வீட்டு எண் : 79
வயது : 80 பாலினம் : ஆண்
Photo is available

281 AXX1420587
பெயர் : சுயம்புலிங்கம் -
தந்தையின் பெயர்: சிவலிங்கநாடார் -
வீட்டு எண் : 79
வயது : 49 பாலினம் : ஆண்
Photo is available

282 AXX1420595
பெயர் : வெற்றிவேல்நாடார் -
தந்தையின் பெயர்: பொன்சாமிநாடார் -
வீட்டு எண் : 83
வயது : 78 பாலினம் : ஆண்
Photo is available

283 AXX1420603
பெயர் : அன்னபுஷ்பம் -
கணவர் பெயர்: வெற்றிவேல் -
வீட்டு எண் : 83
வயது : 68 பாலினம் : பெண்
Photo is available

284 AXX1420611
பெயர் : பாலசுப்பிரமணியன் -
தந்தையின் பெயர்: வெற்றிவேல் -
வீட்டு எண் : 83
வயது : 52 பாலினம் : ஆண்
Photo is available

285 AXX1420629
பெயர் : மாயாண்டிநாடார் -
தந்தையின் பெயர்: பொன்சாமிநாடார் -
வீட்டு எண் : 84
வயது : 84 பாலினம் : ஆண்
Photo is available

286 AXX1420645
பெயர் : தங்கபூஅம்மாள் -
கணவர் பெயர்: நாராயணன் -
வீட்டு எண் : 86
வயது : 78 பாலினம் : பெண்
Photo is available

287 AXX1420652
பெயர் : பொன்ஆனந்தன் -
தந்தையின் பெயர்: நாராயணன் -
வீட்டு எண் : 86
வயது : 52 பாலினம் : ஆண்
Photo is available

288 AXX1420660
பெயர் : மாதவன் -
தந்தையின் பெயர்: நாராயணன் -
வீட்டு எண் : 86
வயது : 50 பாலினம் : ஆண்
Photo is available

289 JRV3309432
பெயர் : அன்னஜோதி -
கணவர் பெயர்: பொன்ஆனந்தன் -
வீட்டு எண் : 86
வயது : 49 பாலினம் : பெண்
Photo is available

290 JRV3255106
பெயர் : மாயவன் -
தந்தையின் பெயர்: நாராயணநாடார் -
வீட்டு எண் : 86
வயது : 44 பாலினம் : ஆண்
Photo is available

291 AXX1420678
பெயர் : சுந்தரலிங்கம் -
தந்தையின் பெயர்: தங்கையாநாடார் -
வீட்டு எண் : 88
வயது : 69 பாலினம் : ஆண்
Photo is available

292 AXX1420686
பெயர் : பிரமசக்தி -
கணவர் பெயர்: சுந்தரலிங்கம் -
வீட்டு எண் : 88
வயது : 64 பாலினம் : பெண்
Photo is available

293 AXX1420694
பெயர் : ரெத்னம் -
கணவர் பெயர்: தங்கையா -
வீட்டு எண் : 89
வயது : 82 பாலினம் : பெண்
Photo is available

294 AXX0793216
பெயர் : ஜெயகண்ணன் -
தந்தையின் பெயர்: செல்வசேகர் -
வீட்டு எண் : 91B
வயது : 32 பாலினம் : ஆண்
Photo is available

295 AXX0487520
பெயர் : அமுதா -
கணவர் பெயர்: மாதவன் -
வீட்டு எண் : 92
வயது : 37 பாலினம் : பெண்
Photo is available

296 AXX1420702
பெயர் : பூலோகப்பாண்டி -
தந்தையின் பெயர்: குலசேகரபாண்டி -
வீட்டு எண் : 93
வயது : 57 பாலினம் : ஆண்
Photo is available

297 AXX1420710
பெயர் : முத்துலட்சுமி -
கணவர் பெயர்: பூலோகப்பாண்டி -
வீட்டு எண் : 93
வயது : 53 பாலினம் : பெண்
Photo is available

298 AXX0893370
பெயர் : சக்தி பாலன் -
தந்தையின் பெயர்: பூலோகப்பாண்டி -
வீட்டு எண் : 93
வயது : 30 பாலினம் : ஆண்
Photo is available

299 AXX2159838
பெயர் : சசிகலா
தந்தையின் பெயர்: பூலோகபாண்டி
வீட்டு எண் : 93
வயது : 22 பாலினம் : பெண்
Photo is available

300 AXX1420728
பெயர் : ராமலட்சுமி -
கணவர் பெயர்: ராமலிங்கம் -
வீட்டு எண் : 94
வயது : 82 பாலினம் : பெண்
Photo is available

301 AXX1420736
பெயர் : கமலம் -
கணவர் பெயர்: மாயாண்டி -
வீட்டு எண் : 94
வயது : 78 பாலினம் : பெண்
Photo is available

302 AXX1420744
பெயர் : அற்புதமணி -
கணவர் பெயர்: சேர்மநாடார் -
வீட்டு எண் : 97
வயது : 68 பாலினம் : பெண்
Photo is available

303 AXX0314385
பெயர் : கார்த்திகை ஈஸ்வரி -
கணவர் பெயர்: சுடலையாண்டி -
வீட்டு எண் : 102A
வயது : 42 பாலினம் : பெண்
Photo is available

304 AXX0689729
பெயர் : பேச்சியம்மாள் -
தந்தையின் பெயர்: கணேசன் -
வீட்டு எண் : 130
வயது : 33 பாலினம் : பெண்
Photo is available

S 305 AXX0147181
பெயர் : பார்வதிமுத்து -
தந்தையின் பெயர்: தங்கவேல் -
வீட்டு எண் : 148
வயது : 41 பாலினம் : ஆண்
DELETED
Photo is available

306 AXX0314302
பெயர் : மகராஜன் -
தந்தையின் பெயர்: ராமசந்திரன் -
வீட்டு எண் : 471
வயது : 38 பாலினம் : ஆண்
Photo is available

307 JRV1083039
பெயர் : கருப்பசாமி -
தந்தையின் பெயர்: குருசாமி -
வீட்டு எண் : 1
வயது : 62 பாலினம் : ஆண்
Photo is available

308 AXX0893701
பெயர் : முத்து செல்வி -
கணவர் பெயர்: கணபதி -
வீட்டு எண் : 1
வயது : 36 பாலினம் : பெண்
Photo is available

309 AXX1024017
பெயர் : கேசவன் -
தந்தையின் பெயர்: பூலோகபாண்டி -
வீட்டு எண் : 1
வயது : 29 பாலினம் : ஆண்
Photo is available

310 JRV4465399
பெயர் : வனசெல்வி -
தந்தையின் பெயர்: சாமிநாடார் -
வீட்டு எண் : 1-55
வயது : 48 பாலினம் : பெண்
Photo is available

311 AXX2175792
பெயர் : லெட்சுமி
இதரர் பெயர்: மாரியப்பன்
வீட்டு எண் : 1/100
வயது : 41 பாலினம் : ஆண்
Photo is available

312 AXX1066653
பெயர் : பிச்சையம்மாள் -
கணவர் பெயர்: பால் நாடார் -
வீட்டு எண் : 1-101
வயது : 55 பாலினம் : பெண்
Photo is available

313 AXX0147223
பெயர் : பாலசேகர் -
தந்தையின் பெயர்: இசக்கிமுத்து -
வீட்டு எண் : 1-103
வயது : 49 பாலினம் : ஆண்
Photo is available

314 AXX2170900
பெயர் : சிவகுமார் தினேஷ்
தந்தையின் பெயர்: பாலா சேகர்
வீட்டு எண் : 1/103
வயது : 21 பாலினம் : ஆண்
Photo is available

315 AXX0893651
பெயர் : மாலதி -
தந்தையின் பெயர்: செல்லசாமி நாடார் -
வீட்டு எண் : 1-105
வயது : 37 பாலினம் : பெண்
Photo is available

316 AXX2055903
பெயர் : நந்தினி
கணவர் பெயர்: பூலோக பாண்டி
வீட்டு எண் : 1/108
வயது : 30 பாலினம் : பெண்
Photo is available

317 AXX0688846
பெயர் : மாசானமுத்து -
தந்தையின் பெயர்: மந்திரம் -
வீட்டு எண் : 1-109
வயது : 43 பாலினம் : ஆண்
Photo is available

318 AXX0688838
பெயர் : முருகேஸ்வரி -
கணவர் பெயர்: மாசானமுத்து -
வீட்டு எண் : 1-109
வயது : 38 பாலினம் : பெண்
Photo is available

319 AXX2196475
பெயர் : முத்துகுமாரி பா
கணவர் பெயர்: பாலமுருகன்
வீட்டு எண் : 1/110
வயது : 39 பாலினம் : பெண்
Photo is available

320 AXX2239838
பெயர் : இசக்கி முத்து
தந்தையின் பெயர்: சித்திரைவேல்
வீட்டு எண் : 1/113
வயது : 20 பாலினம் : ஆண்
Photo is available

321 AXX0688820
பெயர் : சித்திரைலேகா -
கணவர் பெயர்: இராமச்சந்திரன் -
வீட்டு எண் : 1-122A
வயது : 58 பாலினம் : பெண்
Photo is available

322 AXX1970227
பெயர் : மஞ்சுளா
தந்தையின் பெயர்: ராமச்சந்திரன்
வீட்டு எண் : 1/122ஏ
வயது : 24 பாலினம் : பெண்
Photo is available

323 AXX1149053
பெயர் : தங்கப்பூ -
கணவர் பெயர்: செல்லச்சாமி -
வீட்டு எண் : 1-125
வயது : 58 பாலினம் : பெண்
Photo is available

324 AXX0614644
பெயர் : வனிதா -
தந்தையின் பெயர்: சடையாண்டி நாடார் -
வீட்டு எண் : 1-127
வயது : 33 பாலினம் : பெண்
Photo is available

325 AXX1149079
பெயர் : அனுபாரதி -
தந்தையின் பெயர்: அறுபத்தி மூவர் -
வீட்டு எண் : 1-129
வயது : 29 பாலினம் : பெண்
Photo is available

326 AXX0893693
பெயர் : செல்வ உமா தேவி
கணவர் பெயர்: பாலசுப்பிரமணியன் -
வீட்டு எண் : 1-130
வயது : 39 பாலினம் : பெண்
Photo is available

327 AXX0893305
பெயர் : வேல் முருகன் -
தந்தையின் பெயர்: மந்திரம் -
வீட்டு எண் : 1-130
வயது : 30 பாலினம் : ஆண்
Photo is available

328 AXX1209808
பெயர் : சுரேஷ் -
தந்தையின் பெயர்: மந்திரம் -
வீட்டு எண் : 1-130
வயது : 29 பாலினம் : ஆண்
Photo is available

329 AXX0688853
பெயர் : பாலமுருகன் -
தந்தையின் பெயர்: ஆத்தி -
வீட்டு எண் : 1-131
வயது : 34 பாலினம் : ஆண்
Photo is available

330 AXX0893289
பெயர் : பாலகிருஷ்ணன் -
தந்தையின் பெயர்: ஆத்தி -
வீட்டு எண் : 1-131
வயது : 31 பாலினம் : ஆண்
Photo is available

331 AXX0893586
பெயர் : வன பார்வதி -
தந்தையின் பெயர்: செந்தில் வேல் -
வீட்டு எண் : 1-132
வயது : 33 பாலினம் : பெண்
Photo is available

332 AXX1994896
பெயர் : சத்தியபாலா
தந்தையின் பெயர்: செந்தில்வேல்
வீட்டு எண் : 1/132
வயது : 27 பாலினம் : பெண்
Photo is available

333 AXX1959600
பெயர் : பாரதி கண்ணன்
தந்தையின் பெயர்: வனராஜ்
வீட்டு எண் : 1/133
வயது : 25 பாலினம் : ஆண்
Photo is available

334 AXX2239879
பெயர் : பத்மா
தந்தையின் பெயர்: வனராஜ்
வீட்டு எண் : 1/133
வயது : 21 பாலினம் : பெண்
Photo is available

335 AXX1178219
பெயர் : சரஸ்வதி -
கணவர் பெயர்: கணேசன் -
வீட்டு எண் : 1-136
வயது : 59 பாலினம் : பெண்
Photo is available

336 AXX1178201
பெயர் : முத்து மாரியப்பன் மணி பாரதி -
தந்தையின் பெயர்: கணேசன் -
வீட்டு எண் : 1-136
வயது : 35 பாலினம் : ஆண்
Photo is available

337 AXX2032142
பெயர் : கலியாம்மாள்
தந்தையின் பெயர்: மணி பாரதி
வீட்டு எண் : 1/136
வயது : 31 பாலினம் : பெண்
Photo is available

338 AXX1178243
பெயர் : உமா பார்வதி -
தந்தையின் பெயர்: கணேசன் -
வீட்டு எண் : 1-136
வயது : 29 பாலினம் : பெண்
Photo is available

339 AXX2158277
பெயர் : ஐகோட் மகாராஜா
தந்தையின் பெயர்: பாலமுருகன்
வீட்டு எண் : 1/140
வயது : 21 பாலினம் : ஆண்
Photo is available

340 AXX2150571
பெயர் : ஐகோட்மஹாராஜா
தந்தையின் பெயர்: பாலமுருகன்
வீட்டு எண் : 1/140பீ
வயது : 21 பாலினம் : ஆண்
Photo is available

341 AXX0893297
பெயர் : பால சரண்யா -
தந்தையின் பெயர்: ராஜேந்திரன் -
வீட்டு எண் : 1-141
வயது : 30 பாலினம் : பெண்
Photo is available

342 AXX1959527
பெயர் : வனேஷ் குமார்
தந்தையின் பெயர்: ராஜேந்திரன்
வீட்டு எண் : 1/141
வயது : 27 பாலினம் : ஆண்
Photo is available

343 AXX1391978
பெயர் : வனேஷ் குமார்
தந்தையின் பெயர்: ராஜேந்திரன்
வீட்டு எண் : 1/141
வயது : 26 பாலினம் : ஆண்
Photo is available

344 AXX1066646
பெயர் : பார்வதி முத்து -
தந்தையின் பெயர்: கருப்ப சாமி -
வீட்டு எண் : 1-142
வயது : 31 பாலினம் : ஆண்
Photo is available

345 AXX2032100
பெயர் : செல்வி
தந்தையின் பெயர்: தனசேகர்
வீட்டு எண் : 1/142
வயது : 24 பாலினம் : பெண்
Photo is available

346 AXX2032209
பெயர் : ஜானகி
தந்தையின் பெயர்: தனசேகர்
வீட்டு எண் : 1/142ஏ
வயது : 25 பாலினம் : பெண்
Photo is available

347 AXX2032084
பெயர் : சிவா பெருமாள்
தந்தையின் பெயர்: ஜெயபால்
வீட்டு எண் : 1/149
வயது : 45 பாலினம் : ஆண்
Photo is available

348 AXX0893602
பெயர் : தமிழரசி -
தந்தையின் பெயர்: வனராஜ் -
வீட்டு எண் : 1-152
வயது : 32 பாலினம் : பெண்
Photo is available

349 AXX1209824
பெயர் : அரிசங்கர பாலன் -
தந்தையின் பெயர்: வனராஜ் -
வீட்டு எண் : 1-152
வயது : 29 பாலினம் : ஆண்
Photo is available

350 AXX1209816
பெயர் : சந்தன பாக்கியம் -
தந்தையின் பெயர்: வனராஜ் -
வீட்டு எண் : 1-152
வயது : 28 பாலினம் : பெண்
Photo is available

351 AXX2160091
பெயர் : பார்வதி
தந்தையின் பெயர்: வனராஜ்
வீட்டு எண் : 1/152
வயது : 22 பாலினம் : பெண்
Photo is available

352 AXX0830307
பெயர் : அகஸ்டின் -
தந்தையின் பெயர்: மனோகரன் -
வீட்டு எண் : 1-156A
வயது : 32 பாலினம் : ஆண்
Photo is available

353 AXX1023985
பெயர் : சதீஷ்குமார் -
தந்தையின் பெயர்: பூலோகபாண்டி -
வீட்டு எண் : 1/158
வயது : 29 பாலினம் : ஆண்
Photo is available

354 JRV4465365
பெயர் : தமயந்தி -
கணவர் பெயர்: சோமசுந்தரம் -
வீட்டு எண் : 1-162
வயது : 73 பாலினம் : பெண்
Photo is available

355 AXX0614784
பெயர் : வேல்குமார் -
தந்தையின் பெயர்: முருகேசன் -
வீட்டு எண் : 2-100
வயது : 37 பாலினம் : ஆண்
Photo is available

356 AXX0147256
பெயர் : ஐக்கோட்டுராஜா -
தந்தையின் பெயர்: சின்னத்துரை -
வீட்டு எண் : 2-127
வயது : 36 பாலினம் : ஆண்
Photo is available

357 AXX0893719
பெயர் : மகேஸ்வரி -
தந்தையின் பெயர்: சக்தி வேல் -
வீட்டு எண் : 2-137
வயது : 33 பாலினம் : பெண்
Photo is available

358 AXX1420769
பெயர் : இராஜகனி -
கணவர் பெயர்: குருசாமி -
வீட்டு எண் : 16
வயது : 73 பாலினம் : பெண்
Photo is available

359 JRV3255114
பெயர் : பொன்செல்வி -
கணவர் பெயர்: முத்துக்குமார் -
வீட்டு எண் : 39
வயது : 53 பாலினம் : பெண்
Photo is available

360 JRV1504497
பெயர் : சுடலை ரா
தந்தையின் பெயர்: ராமசந்திரன் -
வீட்டு எண் : 41
வயது : 42 பாலினம் : ஆண்
Photo is available

361 JRV1504299
பெயர் : இந்திரநடராஜன் -
தந்தையின் பெயர்: ராமசந்திரன் -
வீட்டு எண் : 41
வயது : 41 பாலினம் : ஆண்
Photo is available

362 AXX0314534
பெயர் : மனோகரன் -
தந்தையின் பெயர்: சைமன் -
வீட்டு எண் : 65
வயது : 65 பாலினம் : ஆண்
Photo is available

363 AXX0314542
பெயர் : ராஜேஷ்வரி -
கணவர் பெயர்: மனோகரன் -
வீட்டு எண் : 65
வயது : 61 பாலினம் : பெண்
Photo is available

364 AXX0314617
பெயர் : சத்யா -
கணவர் பெயர்: அகிலன் -
வீட்டு எண் : 78
வயது : 51 பாலினம் : பெண்
Photo is available

365 JRV3309440
பெயர் : இந்திராதேவி -
கணவர் பெயர்: செல்வசேகர் -
வீட்டு எண் : 81
வயது : 59 பாலினம் : பெண்
Photo is available

366 JRV1504687
பெயர் : சுப்பம்மாள் -
கணவர் பெயர்: கோபால் -
வீட்டு எண் : 100
வயது : 66 பாலினம் : பெண்
Photo is available

367 AXX1420785
பெயர் : சரஸ்வதி -
கணவர் பெயர்: பால்நாடார் -
வீட்டு எண் : 101
வயது : 84 பாலினம் : பெண்
Photo is available

368 AXX0314377
பெயர் : சுடலையாண்டி -
தந்தையின் பெயர்: சுடலை -
வீட்டு எண் : 102A
வயது : 44 பாலினம் : ஆண்
Photo is available

369 AXX2243145
பெயர் : சங்கீத திவ்யா
தந்தையின் பெயர்: பாலசேகர்
வீட்டு எண் : 103
வயது : 20 பாலினம் : பெண்
Photo is available

370 JRV1504679
பெயர் : வசந்தா -
கணவர் பெயர்: சவுந்தரபாண்டியன் -
வீட்டு எண் : 104
வயது : 64 பாலினம் : பெண்
Photo is available

371 AXX1420793
பெயர் : இராஜன் -
தந்தையின் பெயர்: கந்தசாமி
வீட்டு எண் : 105
வயது : 50 பாலினம் : ஆண்
Photo is available

372 AXX2032373
பெயர் : ஸ்ரீ தேவி
கணவர் பெயர்: மகாராஜா
வீட்டு எண் : 105
வயது : 40 பாலினம் : பெண்
Photo is available

373 JRV2615540
பெயர் : மகராஜா -
தந்தையின் பெயர்: சிவந்திகனி -
வீட்டு எண் : 106
வயது : 53 பாலினம் : ஆண்
Photo is available

374 AXX1420801
பெயர் : ஐயாத்துரை -
தந்தையின் பெயர்: பெருமாள் -
வீட்டு எண் : 107
வயது : 75 பாலினம் : ஆண்
Photo is available

375 AXX0314443
பெயர் : பூலோகபாண்டி -
தந்தையின் பெயர்: குருசாமி நாடார் -
வீட்டு எண் : 108
வயது : 40 பாலினம் : ஆண்
Photo is available

376 AXX0314450
பெயர் : முத்துகுமார் -
தந்தையின் பெயர்: குருசாமி நாடார் -
வீட்டு எண் : 108
வயது : 36 பாலினம் : ஆண்
Photo is available

377 AXX1420827
பெயர் : நாராயணன் -
தந்தையின் பெயர்: பொன்னையா -
வீட்டு எண் : 110
வயது : 73 பாலினம் : ஆண்
Photo is available

378 AXX1420835
பெயர் : பாலசுந்தரி -
கணவர் பெயர்: நாராயணன் -
வீட்டு எண் : 110
வயது : 68 பாலினம் : பெண்
Photo is available

379 JRV1301571
பெயர் : பாலமுருகன் -
தந்தையின் பெயர்: நாராயணநாடார் -
வீட்டு எண் : 110
வயது : 46 பாலினம் : ஆண்
Photo is available

380 AXX0314492
பெயர் : பாலகிருஷ்ணன் -
தந்தையின் பெயர்: நாராயணன் -
வீட்டு எண் : 110
வயது : 36 பாலினம் : ஆண்
Photo is available

381 AXX0314500
பெயர் : பாலசேகர் -
தந்தையின் பெயர்: நாராயணன் -
வீட்டு எண் : 110
வயது : 34 பாலினம் : ஆண்
Photo is available

382 AXX1420843
பெயர் : ஐயங்கண் -
தந்தையின் பெயர்: நயினார் -
வீட்டு எண் : 111
வயது : 73 பாலினம் : ஆண்
Photo is available

383 AXX1420850
பெயர் : அரசி -
கணவர் பெயர்: ஐயங்கண் -
வீட்டு எண் : 111
வயது : 63 பாலினம் : பெண்
Photo is available

384 AXX1420868
பெயர் : சித்திரவேல் -
தந்தையின் பெயர்: மகாலிங்கம் -
வீட்டு எண் : 111
வயது : 50 பாலினம் : ஆண்
Photo is available

385 AXX2157998
பெயர் : இசக்கிமுத்து
தந்தையின் பெயர்: சிதிரைவேல்
வீட்டு எண் : 113
வயது : 21 பாலினம் : ஆண்
Photo is available

386 AXX1420876
பெயர் : பேச்சியம்மாள் -
கணவர் பெயர்: பெருமாள் -
வீட்டு எண் : 114
வயது : 71 பாலினம் : பெண்
Photo is available

387 AXX1420918
பெயர் : முத்துகிருஷ்ணன் -
தந்தையின் பெயர்: பாண்டி -
வீட்டு எண் : 122
வயது : 50 பாலினம் : ஆண்
Photo is available

388 AXX0487751
பெயர் : ராமசந்திரன் -
தந்தையின் பெயர்: பாண்டி -
வீட்டு எண் : 122A
வயது : 61 பாலினம் : ஆண்
Photo is available

389 AXX0487637
பெயர் : முத்து லெட்சுமி -
தந்தையின் பெயர்: ராமசந்திரன் -
வீட்டு எண் : 122A
வயது : 36 பாலினம் : பெண்
Photo is available

390 AXX0893560
பெயர் : கோகிலா -
தந்தையின் பெயர்: ராமசந்திரன் -
வீட்டு எண் : 122A
வயது : 32 பாலினம் : பெண்
Photo is available

391 AXX0893578
பெயர் : விமலா -
தந்தையின் பெயர்: ராமசந்திரன் -
வீட்டு எண் : 122A
வயது : 31 பாலினம் : பெண்
Photo is available

392 AXX1420926
பெயர் : அன்னபூபதி -
கணவர் பெயர்: முத்து -
வீட்டு எண் : 123
வயது : 66 பாலினம் : பெண்
Photo is available

393 AXX1420942
பெயர் : பார்வதி -
கணவர் பெயர்: சின்னத்துரை -
வீட்டு எண் : 124
வயது : 68 பாலினம் : பெண்
Photo is available

394 JRV1273085
பெயர் : முத்துக்கனி -
கணவர் பெயர்: சடையாண்டிநாடார் -
வீட்டு எண் : 127
வயது : 65 பாலினம் : பெண்
Photo is available

395 JRV1504471
பெயர் : சக்தீஸ்வரி -
கணவர் பெயர்: முருகன்
வீட்டு எண் : 127
வயது : 40 பாலினம் : பெண்
Photo is available

396 AXX1970136
பெயர் : பாலாஜி
தந்தையின் பெயர்: அகிலன்
வீட்டு எண் : 127C
வயது : 24 பாலினம் : ஆண்
Photo is available

397 AXX1420967
பெயர் : அறுபத்துமூவர் -
தந்தையின் பெயர்: மூக்காண்டி -
வீட்டு எண் : 129
வயது : 70 பாலினம் : ஆண்
Photo is available

398 AXX1420975
பெயர் : முத்துலெட்சுமி -
கணவர் பெயர்: அறுபத்துமூவர் -
வீட்டு எண் : 129
வயது : 61 பாலினம் : பெண்
Photo is available

399 AXX0793232
பெயர் : சத்தியசுரேஷ் -
தந்தையின் பெயர்: அறுபத்து மூவர் -
வீட்டு எண் : 129
வயது : 32 பாலினம் : ஆண்
Photo is available

400 AXX1420983
பெயர் : மந்திரம் -
தந்தையின் பெயர்: வேல் -
வீட்டு எண் : 130
வயது : 65 பாலினம் : ஆண்
Photo is available

401 AXX1420991
பெயர் : சண்முகக்கனி -
கணவர் பெயர்: மந்திரம் -
வீட்டு எண் : 130
வயது : 58 பாலினம் : பெண்
Photo is available

402 AXX0314419
பெயர் : பாலசுப்பிரமணியன் -
தந்தையின் பெயர்: மந்திரம் -
வீட்டு எண் : 130
வயது : 42 பாலினம் : ஆண்
Photo is available

403 AXX0314609
பெயர் : பன்னீர் செல்வம் -
தந்தையின் பெயர்: மந்திரம் -
வீட்டு எண் : 130
வயது : 35 பாலினம் : ஆண்
Photo is available

404 AXX1421007
பெயர் : ஆத்தி -
தந்தையின் பெயர்: வேலு -
வீட்டு எண் : 131
வயது : 63 பாலினம் : ஆண்
Photo is available

405 AXX1421015
பெயர் : பிரம்மசக்தி -
கணவர் பெயர்: ஆத்தி -
வீட்டு எண் : 131
வயது : 61 பாலினம் : பெண்
Photo is available

406 AXX0314583
பெயர் : சுதாதேவி -
தாயின் பெயர்: ஆத்தி -
வீட்டு எண் : 131
வயது : 36 பாலினம் : பெண்
Photo is available

407 AXX0314591
பெயர் : பாலசித்ரா -
தாயின் பெயர்: ஆத்தி -
வீட்டு எண் : 131
வயது : 35 பாலினம் : பெண்
Photo is available

408 AXX1421023
பெயர் : செந்தில்வேல் -
தந்தையின் பெயர்: கந்தன்
வீட்டு எண் : 132
வயது : 64 பாலினம் : ஆண்
Photo is available

409 AXX1421031
பெயர் : கனிஅம்மாள் -
கணவர் பெயர்: செந்தில்வேல் -
வீட்டு எண் : 132
வயது : 61 பாலினம் : பெண்
Photo is available

410 AXX1421049
பெயர் : வனராஜ் -
தந்தையின் பெயர்: சண்முகம் -
வீட்டு எண் : 133
வயது : 57 பாலினம் : ஆண்
Photo is available

411 AXX0314682
பெயர் : கண்ணன் -
தந்தையின் பெயர்: காளியப்ப ஆசாரி -
வீட்டு எண் : 134
வயது : 45 பாலினம் : ஆண்
Photo is available

412 AXX0314674
பெயர் : பார்வதி
கணவர் பெயர்: கண்ணன் -
வீட்டு எண் : 134
வயது : 39 பாலினம் : பெண்
Photo is available

413 AXX1361856
பெயர் : முத்துலட்சுமி
தந்தையின் பெயர்: முத்துகுமார்
வீட்டு எண் : 135
வயது : 33 பாலினம் : பெண்
Photo is available

414 JRV3255171
பெயர் : லெட்சுமணன் -
தந்தையின் பெயர்:
வண்டிக்கண்ணுநாடார் -
வீட்டு எண் : 136
வயது : 57 பாலினம் : ஆண்
Photo is available

415 JRV4507331
பெயர் : கனிஅம்மாள் -
கணவர் பெயர்: லெட்சுமணன் -
வீட்டு எண் : 136
வயது : 53 பாலினம் : பெண்
Photo is available

416 AXX1421064
பெயர் : தங்கநாடார் -
தந்தையின் பெயர்: பலவேசமுத்து -
வீட்டு எண் : 138
வயது : 87 பாலினம் : ஆண்
Photo is available

417 AXX1421072
பெயர் : அன்னலெட்சுமி -
கணவர் பெயர்: தங்கநாடார் -
வீட்டு எண் : 138
வயது : 84 பாலினம் : பெண்
Photo is available

418 JRV1273077
பெயர் : சந்திரா -
கணவர் பெயர்: செல்வராஜ் -
வீட்டு எண் : 140
வயது : 66 பாலினம் : பெண்
Photo is available

419 JRV2615987
பெயர் : பாலமுருகன் -
தந்தையின் பெயர்: செல்வராஜ் -
வீட்டு எண் : 140
வயது : 45 பாலினம் : ஆண்
Photo is available

420 JRV2616100
பெயர் : சிவலதா -
கணவர் பெயர்: பாலமுருகன் -
வீட்டு எண் : 140
வயது : 43 பாலினம் : பெண்
Photo is available

421 AXX0314427
பெயர் : பொன்ராஜ் -
தந்தையின் பெயர்: செல்வராஜ் -
வீட்டு எண் : 140
வயது : 42 பாலினம் : ஆண்
Photo is available

422 AXX0314435
பெயர் : முத்துலெட்சுமி -
தந்தையின் பெயர்: செல்வராஜ் -
வீட்டு எண் : 140
வயது : 34 பாலினம் : பெண்
Photo is available

423 AXX2281368
பெயர் : மாசன செல்வி
தந்தையின் பெயர்: பால முருகன்
வீட்டு எண் : 140பி
வயது : 20 பாலினம் : பெண்
Photo is available

424 AXX0614834
பெயர் : வாடாப்பூ அம்மாள் -
கணவர் பெயர்: ராஜபாண்டி -
வீட்டு எண் : 141
வயது : 85 பாலினம் : பெண்
Photo is available

425 JRV3309838
பெயர் : பால்ராஜ் -
தந்தையின் பெயர்: தங்கவேல் -
வீட்டு எண் : 143
வயது : 47 பாலினம் : ஆண்
Photo is available

426 AXX1421114
பெயர் : ஜெயராணி -
கணவர் பெயர்: தங்கவேல் -
வீட்டு எண் : 148
வயது : 60 பாலினம் : பெண்
Photo is available

427 AXX1149061
பெயர் : பாரத பாண்டியன் -
தந்தையின் பெயர்: ஜெயராணி -
வீட்டு எண் : 148-116A
வயது : 34 பாலினம் : ஆண்
Photo is available

428 AXX1421122
பெயர் : ஜெயபால் -
தந்தையின் பெயர்: பெருமாள் -
வீட்டு எண் : 149
வயது : 81 பாலினம் : ஆண்
Photo is available

429 JRV1504489
பெயர் : அமுதா -
கணவர் பெயர்: சண்முகம் -
வீட்டு எண் : 150
வயது : 42 பாலினம் : பெண்
Photo is available

430 AXX1421148
பெயர் : வனராஜ் -
தந்தையின் பெயர்: ராமன் -
வீட்டு எண் : 151
வயது : 66 பாலினம் : ஆண்
Photo is available

431 JRV4507356
பெயர் : அசுவதி -
கணவர் பெயர்: வனராஜ் -
வீட்டு எண் : 151
வயது : 56 பாலினம் : பெண்
Photo is available

432 JRV3309663
பெயர் : செந்தூர்பாண்டி -
தந்தையின் பெயர்: சுடலைமணி -
வீட்டு எண் : 154
வயது : 81 பாலினம் : ஆண்
Photo is available

433 JRV3309770
பெயர் : ஜெயபால் -
இதரர் பெயர்: சந்தனக்குமார் -
வீட்டு எண் : 154
வயது : 69 பாலினம் : ஆண்
Photo is available

434 JRV3309846
பெயர் : நிர்மலா -
கணவர் பெயர்: ஜெயபால் -
வீட்டு எண் : 154
வயது : 57 பாலினம் : பெண்
Photo is available

435 JRV1083070
பெயர் : சக்திவேல் -
தந்தையின் பெயர்: சித்திரவேல் -
வீட்டு எண் : 157
வயது : 74 பாலினம் : ஆண்
Photo is available

436 AXX1421163
பெயர் : புஷ்பலதா -
கணவர் பெயர்: சக்திவேல் -
வீட்டு எண் : 157
வயது : 69 பாலினம் : பெண்
Photo is available

437 AXX2163475
பெயர் : மகாராஜன்
தந்தையின் பெயர்: அகிலன்
வீட்டு எண் : 157ஏ
வயது : 22 பாலினம் : ஆண்
Photo is available

438 AXX1421171
பெயர் : ஜெயகுமாரி -
கணவர் பெயர்: பூலோகப்பாண்டியன் -
வீட்டு எண் : 158
வயது : 59 பாலினம் : பெண்
Photo is available

439 AXX0487736
பெயர் : பிரியதர்ஷினி -
தந்தையின் பெயர்: பூலோகபாண்டி -
வீட்டு எண் : 158
வயது : 34 பாலினம் : பெண்
Photo is available

440 JRV1504463
பெயர் : வனசக்தி -
கணவர் பெயர்: பாலசேகர் -
வீட்டு எண் : 160
வயது : 45 பாலினம் : பெண்
Photo is available

441 AXX0314468
பெயர் : பட்டுராஜன் -
தந்தையின் பெயர்: பெருமாள் நாடார் -
வீட்டு எண் : 171
வயது : 36 பாலினம் : ஆண்
Photo is available

442 AXX1421205
பெயர் : சின்னத்துரை -
தந்தையின் பெயர்: இசக்கிமுத்து -
வீட்டு எண் : 1
வயது : 66 பாலினம் : ஆண்
Photo is available

443 AXX0893610
பெயர் : வன செல்வி -
கணவர் பெயர்: திருமால் -
வீட்டு எண் : 1
வயது : 46 பாலினம் : பெண்
Photo is available

444 AXX0793059
பெயர் : அருள் ராஜ் -
தந்தையின் பெயர்: மன்னையா -
வீட்டு எண் : 1-1
வயது : 44 பாலினம் : ஆண்
Photo is available

445 JRV4625497
பெயர் : வனசக்தி -
தந்தையின் பெயர்: அருள் ராஜ் -
வீட்டு எண் : 1-1
வயது : 40 பாலினம் : பெண்
Photo is available

446 AXX1066620
பெயர் : பார்வதி நாதன் -
தந்தையின் பெயர்: சின்னத்துரை -
வீட்டு எண் : 1-1
வயது : 30 பாலினம் : ஆண்
Photo is available

447 AXX2240117
பெயர் : பால ரக்ஷனாதேவி
தந்தையின் பெயர்: சின்னதுரை
வீட்டு எண் : 1/1
வயது : 20 பாலினம் : பெண்
Photo is available

448 AXX1421213
பெயர் : கோமதி -
கணவர் பெயர்: சின்னத்துரை -
வீட்டு எண் : 1-2
வயது : 50 பாலினம் : பெண்
Photo is available

449 AXX0793067
பெயர் : பார்வதி முத்து -
தந்தையின் பெயர்: சின்னத்துரை -
வீட்டு எண் : 1-2
வயது : 34 பாலினம் : ஆண்
Photo is available

450 AXX2066983
பெயர் : வினோத்பாலாஜி வ
தந்தையின் பெயர்: வனமுத்து
வீட்டு எண் : 1/3
வயது : 23 பாலினம் : ஆண்
Photo is available

451 AXX2163517
பெயர் : பவானி
தந்தையின் பெயர்: வன முத்து
வீட்டு எண் : 1/3
வயது : 22 பாலினம் : பெண்
Photo is available

452 AXX2264950
பெயர் : குணசிலன் வ
தந்தையின் பெயர்: வனமுத்து
வீட்டு எண் : 1/3
வயது : 21 பாலினம் : ஆண்
Photo is available

453 AXX1149111
பெயர் : பால சரஸ்வதி -
தந்தையின் பெயர்: செந்தூர்பாண்டியன் -
வீட்டு எண் : 1-5
வயது : 28 பாலினம் : பெண்
Photo is available

454 AXX1296797
பெயர் : ப. கார்த்திக் ராஜா
தந்தையின் பெயர்: பட்டு ராஜா
வீட்டு எண் : 1/7
வயது : 28 பாலினம் : ஆண்
Photo is available

455 AXX2163509
பெயர் : ஜமுனா ஸ்ரீ
தந்தையின் பெயர்: ஜெயபால்
வீட்டு எண் : 1/8
வயது : 21 பாலினம் : பெண்
Photo is available

456 AXX1066612
பெயர் : பார்த்திபன் -
தந்தையின் பெயர்: சக்திவேல் -
வீட்டு எண் : 1-11
வயது : 40 பாலினம் : ஆண்
Photo is available

457 AXX1178268
பெயர் : பாரத் செல்வன் -
தந்தையின் பெயர்: பட்டுராஜா -
வீட்டு எண் : 1-11
வயது : 28 பாலினம் : ஆண்
Photo is available

458 AXX2039758
பெயர் : பவித்ரா
தந்தையின் பெயர்: பார்வதி முத்து
வீட்டு எண் : 1/11
வயது : 24 பாலினம் : ஆண்
Photo is available

459 AXX2163467
பெயர் : பாலா
தந்தையின் பெயர்: கனி பாண்டியன்
வீட்டு எண் : 1/15
வயது : 22 பாலினம் : பெண்
Photo is available

460 AXX2163483
பெயர் : பவித்ரா
தந்தையின் பெயர்: கனி பாண்டியன்
வீட்டு எண் : 1/15
வயது : 21 பாலினம் : பெண்
Photo is available

461 AXX0315234
பெயர் : சூர்யா செ
கணவர் பெயர்: செல்வன் -
வீட்டு எண் : 1/15-சி
வயது : 41 பாலினம் : பெண்
Photo is available

462 AXX1023977
பெயர் : சாந்தி -
கணவர் பெயர்: கணேசன் -
வீட்டு எண் : 1-16A
வயது : 50 பாலினம் : பெண்
Photo is available

463 AXX1313840
பெயர் : க. வினிதா
தந்தையின் பெயர்: கணேசன்
வீட்டு எண் : 1/16A
வயது : 26 பாலினம் : பெண்
Photo is available

464 AXX0793240
பெயர் : பாலஜோதி -
தந்தையின் பெயர்: குமாரவேல் -
வீட்டு எண் : 1-23
வயது : 31 பாலினம் : பெண்
Photo is available

465 AXX1149087
பெயர் : திவ்யா -
தந்தையின் பெயர்: குமாரவேல் -
வீட்டு எண் : 1-23
வயது : 29 பாலினம் : பெண்
Photo is available

466 AXX0893669
பெயர் : முருகன் -
தந்தையின் பெயர்: மகாராஜா -
வீட்டு எண் : 1-30A
வயது : 40 பாலினம் : ஆண்
Photo is available

467 AXX0793281
பெயர் : ராஜகுமார் -
தந்தையின் பெயர்: மகராசன் நாடார் -
வீட்டு எண் : 1-30A
வயது : 38 பாலினம் : ஆண்
Photo is available

468 AXX2319564
பெயர் : உமாமகேஸ்வரி
தந்தையின் பெயர்: முத்து குமார்
வீட்டு எண் : 1/39ஏ
வயது : 23 பாலினம் : பெண்
Photo is available

469 AXX2158319
பெயர் : பால சுரேஷ்
தந்தையின் பெயர்: பூலோகபாண்டி
வீட்டு எண் : 1/53
வயது : 23 பாலினம் : ஆண்
Photo is available

470 AXX2239796
பெயர் : பிரியங்கா
கணவர் பெயர்: பாலாசுரேஷ்
வீட்டு எண் : 1/53
வயது : 23 பாலினம் : பெண்
Photo is available

471 AXX2158293
பெயர் : ராஜசுரேஷ்
தந்தையின் பெயர்: பூலோகபாண்டி
வீட்டு எண் : 1/53
வயது : 21 பாலினம் : ஆண்
Photo is available

472 AXX1149103
பெயர் : ராஜேஷ் -
தந்தையின் பெயர்: முருகேசன் -
வீட்டு எண் : 1/117
வயது : 28 பாலினம் : ஆண்
Photo is available

473 AXX2271740
பெயர் : பிரவீன் ராஜ் உ
தந்தையின் பெயர்: உதயகுமார் நி
வீட்டு எண் : 1/120
வயது : 20 பாலினம் : ஆண்
Photo is available

474 AXX1149251
பெயர் : சதீஷ் -
தந்தையின் பெயர்: மகாராஜன் -
வீட்டு எண் : 1-130A
வயது : 36 பாலினம் : ஆண்
Photo is available

475 AXX2331411
பெயர் : ஆனந்தி த
தந்தையின் பெயர்: தன சேகர்
வீட்டு எண் : 1/142ஏ
வயது : 22 பாலினம் : பெண்
Photo is available

476 AXX1309657
பெயர் : பவித்ரா
தந்தையின் பெயர்: மனோகரன்
வீட்டு எண் : 1/ 156எ
வயது : 26 பாலினம் : பெண்
Photo is available

477 AXX0793208
பெயர் : நாராயண மூர்த்தி வனராஜ் -
தந்தையின் பெயர்: சின்னத்துரை -
வீட்டு எண் : 2
வயது : 32 பாலினம் : ஆண்
Photo is available

478 AXX0893636
பெயர் : கிருஷ்ண ஆனந்த் -
தந்தையின் பெயர்: மங்கையர்கரசி -
வீட்டு எண் : 2-129
வயது : 31 பாலினம் : ஆண்
Photo is available

479 AXX0893743
பெயர் : விமலா -
கணவர் பெயர்: ராமேஸ்வரன் -
வீட்டு எண் : 2-143
வயது : 44 பாலினம் : பெண்
Photo is available

480 AXX0487645
பெயர் : பரமசிவன் -
தந்தையின் பெயர்: முனியசாமி -
வீட்டு எண் : 2A
வயது : 46 பாலினம் : ஆண்
Photo is available

481 AXX1421239
பெயர் : வனமுத்து -
தந்தையின் பெயர்: குன்னிமலையான் -
வீட்டு எண் : 3
வயது : 57 பாலினம் : ஆண்
Photo is available

482 AXX0793083
பெயர் : பிரேமா -
கணவர் பெயர்: வனமுத்து -
வீட்டு எண் : 3
வயது : 45 பாலினம் : பெண்
Photo is available

483 AXX1421247
பெயர் : செந்தூர்பாண்டி -
தந்தையின் பெயர்: செல்லையா -
வீட்டு எண் : 5
வயது : 60 பாலினம் : ஆண்
Photo is available

484 AXX1421254
பெயர் : கலாவதி -
கணவர் பெயர்: செந்தூர்பாண்டி -
வீட்டு எண் : 5
வயது : 51 பாலினம் : பெண்
Photo is available

485 AXX1282805
பெயர் : பாலமுருகன்
தந்தையின் பெயர்: செந்தூர்பாண்டி
வீட்டு எண் : 5
வயது : 26 பாலினம் : ஆண்
Photo is available

486 JRV1504034
பெயர் : பட்டுராஜா -
தந்தையின் பெயர்: செல்லச்சாமி -
வீட்டு எண் : 7
வயது : 61 பாலினம் : ஆண்
Photo is available

487 JRV4625505
பெயர் : பிச்சைராணி -
கணவர் பெயர்: பட்டுராஜா -
வீட்டு எண் : 7
வயது : 54 பாலினம் : பெண்
Photo is available

488 AXX0574434
பெயர் : ஜெயபால் -
தந்தையின் பெயர்: பெருமாள் -
வீட்டு எண் : 8
வயது : 51 பாலினம் : ஆண்
Photo is available

489 AXX0574442
பெயர் : முருகானந்தி -
கணவர் பெயர்: ஜெயபால் -
வீட்டு எண் : 8
வயது : 41 பாலினம் : பெண்
Photo is available

490 AXX1421296
பெயர் : பார்வதிமுத்து -
தந்தையின் பெயர்: செல்லச்சாமி -
வீட்டு எண் : 11
வயது : 59 பாலினம் : ஆண்
Photo is available

491 JRV1504281
பெயர் : தெய்வக்கன்னி -
கணவர் பெயர்: பார்வதிமுத்து -
வீட்டு எண் : 11
வயது : 52 பாலினம் : பெண்
Photo is available

492 AXX0315069
பெயர் : அம்மாசிகனி -
தந்தையின் பெயர்: அய்யங்கண்ணு -
வீட்டு எண் : 11
வயது : 36 பாலினம் : பெண்
Photo is available

493 AXX1421304
பெயர் : ஜெயபார்வதி -
கணவர் பெயர்: மாணிக்கம் -
வீட்டு எண் : 12
வயது : 65 பாலினம் : பெண்
Photo is available

494 JRV2616274
பெயர் : பாமீலா -
கணவர் பெயர்: மாணிக்கம் -
வீட்டு எண் : 12
வயது : 43 பாலினம் : பெண்
Photo is available

495 AXX0315101
பெயர் : பத்திரபாண்டியன் -
தந்தையின் பெயர்: ரெங்கசாமி -
வீட்டு எண் : 13
வயது : 79 பாலினம் : ஆண்
Photo is available

496 AXX0315119
பெயர் : காந்திமதி -
கணவர் பெயர்: பத்திரபாண்டியன் -
வீட்டு எண் : 13
வயது : 74 பாலினம் : பெண்
Photo is available

497 AXX0315127
பெயர் : மகேஸ் ராம் -
தந்தையின் பெயர்: பத்திரபாண்டியன் -
வீட்டு எண் : 13
வயது : 50 பாலினம் : ஆண்
Photo is available

498 AXX0315135
பெயர் : பாலகௌசல்யா -
கணவர் பெயர்: லெட்சுமணன் -
வீட்டு எண் : 13
வயது : 45 பாலினம் : பெண்
Photo is available

499 AXX1421312
பெயர் : செல்வராஜ் -
தந்தையின் பெயர்: ரெங்கசாமிநாடார் -
வீட்டு எண் : 14
வயது : 72 பாலினம் : ஆண்
Photo is available

500 AXX1421320
பெயர் : வசந்தா -
கணவர் பெயர்: செல்வராஜ் -
வீட்டு எண் : 14
வயது : 62 பாலினம் : பெண்
Photo is available

501 AXX1421338
பெயர் : சுயம்புகனி -
கணவர் பெயர்: நாராயணன் -
வீட்டு எண் : 15
வயது : 78 பாலினம் : பெண்
Photo is available

502 AXX0315218
பெயர் : நாரயணன் -
தந்தையின் பெயர்: பெரியசாமி -
வீட்டு எண் : 15
வயது : 75 பாலினம் : ஆண்
Photo is available

503 JRV3255247
பெயர் : கலைச்செல்வி -
கணவர் பெயர்: கனிபாண்டி -
வீட்டு எண் : 15
வயது : 59 பாலினம் : பெண்
Photo is available

504 JRV1082890
பெயர் : கனிபாண்டி -
தந்தையின் பெயர்: நாராயணன் -
வீட்டு எண் : 15
வயது : 59 பாலினம் : ஆண்
Photo is available

505 JRV3255254
பெயர் : ஜெயா -
கணவர் பெயர்: குமார் -
வீட்டு எண் : 15
வயது : 54 பாலினம் : பெண்
Photo is available

506 JRV1082965
பெயர் : மகாலிங்கம் -
தந்தையின் பெயர்: நாராயணன் -
வீட்டு எண் : 15
வயது : 53 பாலினம் : ஆண்
Photo is available

507 AXX1421353
பெயர் : செல்வன் -
தந்தையின் பெயர்: நாராயணன் -
வீட்டு எண் : 15
வயது : 51 பாலினம் : ஆண்
Photo is available

508 AXX2060101
பெயர் : பாரதி
தந்தையின் பெயர்: குமார்
வீட்டு எண் : 15/1
வயது : 25 பாலினம் : பெண்
Photo is available

509 AXX2060127
பெயர் : சாரதி
தந்தையின் பெயர்: குமார்
வீட்டு எண் : 15/1
வயது : 24 பாலினம் : பெண்
Photo is available

510 AXX0793109
பெயர் : கணேசன் -
தந்தையின் பெயர்: தங்கத்துரை -
வீட்டு எண் : 16A
வயது : 56 பாலினம் : ஆண்
Photo is available

511 AXX1421361
பெயர் : பால்கனி -
கணவர் பெயர்: பெரியசாமிநாடார் -
வீட்டு எண் : 17
வயது : 85 பாலினம் : பெண்
Photo is available

512 AXX0314898
பெயர் : திருமணி -
கணவர் பெயர்: ராஜலிங்கம் -
வீட்டு எண் : 17
வயது : 55 பாலினம் : பெண்
Photo is available

513 AXX2032266
பெயர் : குமுதா பிரியா
தந்தையின் பெயர்: ராஜலிங்கம்
வீட்டு எண் : 17
வயது : 23 பாலினம் : பெண்
Photo is available

514 AXX1421379
பெயர் : பால்பாண்டிநாடார் -
தந்தையின் பெயர்: திருப்பதிநாடார் -
வீட்டு எண் : 19
வயது : 86 பாலினம் : ஆண்
Photo is available

515 AXX1421387
பெயர் : ஜெயலட்சுமி -
கணவர் பெயர்: பால்பாண்டி -
வீட்டு எண் : 19
வயது : 76 பாலினம் : பெண்
Photo is available

516 AXX0893628
பெயர் : சுடலை மணி -
தந்தையின் பெயர்: நாராயணன் -
வீட்டு எண் : 19
வயது : 37 பாலினம் : ஆண்
Photo is available

517 AXX0314880
பெயர் : சரண்யா -
தந்தையின் பெயர்: கிருஷ்ணன் பாண்டியன் -
வீட்டு எண் : 19
வயது : 35 பாலினம் : பெண்
Photo is available

518 JRV4507463
பெயர் : உதயகுமார் -
தந்தையின் பெயர்: நித்தியானந்தசெந்தூர்பாண்டி -
வீட்டு எண் : 20
வயது : 50 பாலினம் : ஆண்
Photo is available

519 JRV3255262
பெயர் : வெங்கடேஷ் -
தந்தையின் பெயர்: நித்தியானந்தசெந்தூர்பாண்டி -
வீட்டு எண் : 20
வயது : 43 பாலினம் : ஆண்
Photo is available

520 AXX0315200
பெயர் : அமுதா -
கணவர் பெயர்: உதயகுமார் -
வீட்டு எண் : 22
வயது : 43 பாலினம் : பெண்
Photo is available

521 AXX0314914
பெயர் : அன்னபழம் -
கணவர் பெயர்: தங்கராஜ் -
வீட்டு எண் : 23
வயது : 76 பாலினம் : பெண்
Photo is available

522 AXX1421403
பெயர் : குமாரவேல் -
தந்தையின் பெயர்: சாமிநாடார் -
வீட்டு எண் : 23
வயது : 61 பாலினம் : ஆண்
Photo is available

523 JRV3255270
பெயர் : பாரதசெல்வி -
கணவர் பெயர்: குமாரவேல் -
வீட்டு எண் : 23
வயது : 53 பாலினம் : பெண்
Photo is available

524 AXX1421411
பெயர் : மாயாண்டிநாடார் -
தந்தையின் பெயர்: பொன்னையா -
வீட்டு எண் : 24
வயது : 81 பாலினம் : ஆண்
Photo is available

525 AXX0793117
பெயர் : திருமால் -
தந்தையின் பெயர்: மாயாண்டி -
வீட்டு எண் : 24
வயது : 54 பாலினம் : ஆண்
Photo is available

526 JRV4507513
பெயர் : மகராசன் -
தந்தையின் பெயர்: முத்துநாடார் -
வீட்டு எண் : 30
வயது : 67 பாலினம் : ஆண்
Photo is available

527 JRV4507521
பெயர் : செல்வம் -
கணவர் பெயர்: மகராசன் -
வீட்டு எண் : 30
வயது : 43 பாலினம் : பெண்
Photo is available

528 AXX0314955
பெயர் : முத்துலட்சமி -
கணவர் பெயர்: தியாகராஜன் -
வீட்டு எண் : 44
வயது : 72 பாலினம் : பெண்
Photo is available

529 AXX0314963
பெயர் : மாரியப்பன் -
தந்தையின் பெயர்: தியாகராஜன் -
வீட்டு எண் : 44
வயது : 49 பாலினம் : ஆண்
Photo is available

530 AXX0314989
பெயர் : லெட்சுமி -
கணவர் பெயர்: மாரியப்பன் -
வீட்டு எண் : 44
வயது : 48 பாலினம் : பெண்
Photo is available

531 AXX0314971
பெயர் : சண்முகசுந்தர் -
தந்தையின் பெயர்: தியாகராஜன் -
வீட்டு எண் : 44
வயது : 44 பாலினம் : ஆண்
Photo is available

532 AXX0487728
பெயர் : சண்முகசுந்தரி -
தந்தையின் பெயர்: மகாராஜன் -
வீட்டு எண் : 44
வயது : 37 பாலினம் : பெண்
Photo is available

533 AXX0574459
பெயர் : சிவனைனந்த பெருமாள் -
தந்தையின் பெயர்: பால் பொன்னையா -
வீட்டு எண் : 48
வயது : 40 பாலினம் : ஆண்
Photo is available

534 AXX1149228
பெயர் : பூலோகபாண்டி -
தந்தையின் பெயர்: தங்கவேல் -
வீட்டு எண் : 51
வயது : 50 பாலினம் : ஆண்
Photo is available

535 AXX1149202
பெயர் : ராமகனி -
கணவர் பெயர்: பூலோகபாண்டி -
வீட்டு எண் : 51
வயது : 48 பாலினம் : பெண்
Photo is available

536 AXX0315184
பெயர் : பழனி -
தந்தையின் பெயர்: முத்தையா -
வீட்டு எண் : 69
வயது : 56 பாலினம் : ஆண்
Photo is available

537 AXX0315143
பெயர் : நாரயணன் -
தந்தையின் பெயர்: பொன்சாமி நாடார் -
வீட்டு எண் : 69
வயது : 51 பாலினம் : ஆண்
Photo is available

538 AXX0315168
பெயர் : பாலமுருகன் -
தந்தையின் பெயர்: பொன்சாமி நாடார் -
வீட்டு எண் : 69
வயது : 44 பாலினம் : ஆண்
Photo is available

539 AXX0315150
பெயர் : அன்னலெட்சுமி -
கணவர் பெயர்: நாரயணன் -
வீட்டு எண் : 69
வயது : 42 பாலினம் : பெண்
Photo is available

540 AXX0314997
பெயர் : பொன்ராஜ் -
தந்தையின் பெயர்: பால்நாடார் -
வீட்டு எண் : 101
வயது : 45 பாலினம் : ஆண்
Photo is available

541 AXX0315093
பெயர் : சரஸ்வதி -
கணவர் பெயர்: சித்திரை வேல் -
வீட்டு எண் : 111
வயது : 45 பாலினம் : பெண்
Photo is available

542 AXX0315002
பெயர் : பிரம்மகனி -
கணவர் பெயர்: முருகசேன் -
வீட்டு எண் : 117
வயது : 59 பாலினம் : பெண்
Photo is available

543 AXX0315036
பெயர் : தனசேகர் -
தந்தையின் பெயர்: நடராஜன் நாடார் -
வீட்டு எண் : 142
வயது : 56 பாலினம் : ஆண்
Photo is available

544 AXX0315028
பெயர் : செந்துர்கனி -
கணவர் பெயர்: தனசேகர் -
வீட்டு எண் : 142
வயது : 53 பாலினம் : பெண்
Photo is available

545 AXX0315085
பெயர் : விஜயா -
கணவர் பெயர்: பெருமாள் நாடார் -
வீட்டு எண் : 147
வயது : 66 பாலினம் : பெண்
Photo is available

546 AXX0964064
பெயர் : இந்துமதி -
கணவர் பெயர்: பார்வதிமுத்து -
வீட்டு எண் : 148
வயது : 40 பாலினம் : பெண்
Photo is available

547 AXX0315044
பெயர் : சித்திரபுஸ்பம் -
கணவர் பெயர்: ஜெயபால் நாடார் -
வீட்டு எண் : 149
வயது : 71 பாலினம் : பெண்
Photo is available

548 AXX1102458
பெயர் : கடற்கரையாண்டி -
தந்தையின் பெயர்: வடுகண் -
வீட்டு எண் : 1
வயது : 68 பாலினம் : ஆண்
Photo is available

549 AXX1421460
பெயர் : ரவி -
தந்தையின் பெயர்: மந்திரம் -
வீட்டு எண் : 1
வயது : 57 பாலினம் : ஆண்
Photo is available

550 JRV1083211
பெயர் : செந்தில்வேல் -
தந்தையின் பெயர்: பாண்டி -
வீட்டு எண் : 1
வயது : 50 பாலினம் : ஆண்
Photo is available

551 JRV1273093
பெயர் : சாரதி -
கணவர் பெயர்: ரவி -
வீட்டு எண் : 1
வயது : 49 பாலினம் : பெண்
Photo is available

552 JRV1083138
பெயர் : பட்டுராஜ்
தந்தையின் பெயர்: முத்து நாடார் -
வீட்டு எண் : 1
வயது : 47 பாலினம் : ஆண்
Photo is available

553 AXX0893412
பெயர் : கலைவாணன் -
தந்தையின் பெயர்: ஆத்தியப்பன் -
வீட்டு எண் : 1
வயது : 45 பாலினம் : ஆண்
Photo is available

554 AXX0893404
பெயர் : வேலம்மாள் -
கணவர் பெயர்: கலைவாணன் -
வீட்டு எண் : 1
வயது : 43 பாலினம் : பெண்
Photo is available

555 AXX0893396
பெயர் : ராம சந்திரன் -
தந்தையின் பெயர்: பால் ராஜ் -
வீட்டு எண் : 1
வயது : 30 பாலினம் : ஆண்
Photo is available

556 AXX1120211
பெயர் : பாஸ்கர் -
தந்தையின் பெயர்: பால்ராஜ் -
வீட்டு எண் : 1
வயது : 28 பாலினம் : ஆண்
Photo is available

557 AXX1149137
பெயர் : இராபின்சன் -
தந்தையின் பெயர்: துரை -
வீட்டு எண் : 1-75
வயது : 29 பாலினம் : ஆண்
Photo is available

558 AXX1421478
பெயர் : சண்முகக்கனி -
கணவர் பெயர்: செல்வராஜ் -
வீட்டு எண் : 2
வயது : 66 பாலினம் : பெண்
Photo is available

559 AXX1421486
பெயர் : பால்துரை -
தந்தையின் பெயர்: செல்வராஜ் -
வீட்டு எண் : 2
வயது : 50 பாலினம் : ஆண்
Photo is available

560 JRV3255288
பெயர் : மகேஸ்வரி -
கணவர் பெயர்: பால்துரை -
வீட்டு எண் : 2
வயது : 49 பாலினம் : பெண்
Photo is available

561 JRV3309861
பெயர் : முருகன்
தந்தையின் பெயர்: செல்வராஜ் -
வீட்டு எண் : 2
வயது : 41 பாலினம் : ஆண்
Photo is available

562 AXX2116481
பெயர் : முத்துகுமரன்
தந்தையின் பெயர்: பால்துரை
வீட்டு எண் : 2/1
வயது : 22 பாலினம் : ஆண்
Photo is available

563 AXX0893446
பெயர் : கார்த்திகா -
கணவர் பெயர்: முருகன் -
வீட்டு எண் : 2-1A
வயது : 35 பாலினம் : பெண்
Photo is available

564 AXX2202356
பெயர் : முஜின்
தந்தையின் பெயர்: பால்துரை
வீட்டு எண் : 2/1 ஏ
வயது : 20 பாலினம் : ஆண்
Photo is available

565 AXX1120203
பெயர் : போத்தி ராஜா -
தந்தையின் பெயர்: ஜெயக்குமார் -
வீட்டு எண் : 2/1எஃப்
வயது : 28 பாலினம் : ஆண்
Photo is available

566 AXX1298546
பெயர் : ஜெ.பார்வதி குமார்
தந்தையின் பெயர்: ஜெயக்குமார்
வீட்டு எண் : 2/1எஃப்
வயது : 27 பாலினம் : ஆண்
Photo is available

567 AXX0893735
பெயர் : பரமசிவன் -
தந்தையின் பெயர்: தாயம்மாள் -
வீட்டு எண் : 2-2A
வயது : 45 பாலினம் : ஆண்
Photo is available

568 AXX2116473
பெயர் : கௌதம்
தந்தையின் பெயர்: பரமசிவன்
வீட்டு எண் : 2/2ஏ
வயது : 22 பாலினம் : ஆண்
Photo is available

569 AXX2171031
பெயர் : முகேஷ்கண்ணன்
தந்தையின் பெயர்: பரமசிவன்
வீட்டு எண் : 2/2ஏ
வயது : 21 பாலினம் : ஆண்
Photo is available

570 AXX2293520
பெயர் : பவித்ரன்
தந்தையின் பெயர்: பரமசிவன்
வீட்டு எண் : 2/2ஏ
வயது : 19 பாலினம் : ஆண்
Photo is available

571 AXX2160125
பெயர் : இசக்கிமுத்து
தந்தையின் பெயர்: ஜெயசீலன்
வீட்டு எண் : 2/3
வயது : 21 பாலினம் : ஆண்
Photo is available

572 AXX0964221
பெயர் : பால்கணி -
கணவர் பெயர்: ஜெயசீலன் -
வீட்டு எண் : 2-3A
வயது : 41 பாலினம் : பெண்
Photo is available

573 AXX1149236
பெயர் : தனலிங்கம் -
தந்தையின் பெயர்: சுப்பிரமணியன் -
வீட்டு எண் : 2-4
வயது : 47 பாலினம் : ஆண்
Photo is available

574 AXX1149244
பெயர் : ஜெயலெட்சுமி -
கணவர் பெயர்: தனலிங்கம் -
வீட்டு எண் : 2-4
வயது : 45 பாலினம் : பெண்
Photo is available

575 AXX2056034
பெயர் : வனச்செல்வி
தந்தையின் பெயர்: நித்தியானந்தம்
வீட்டு எண் : 2/6
வயது : 24 பாலினம் : பெண்
Photo is available

576 AXX2160034
பெயர் : வனராஜ்
தந்தையின் பெயர்: நித்தியானந்தம்
வீட்டு எண் : 2/6
வயது : 22 பாலினம் : ஆண்
Photo is available

577 AXX2325298
பெயர் : திருமணி முத்துசெல்வி
தந்தையின் பெயர்: சங்கர்
வீட்டு எண் : 2/7
வயது : 19 பாலினம் : பெண்
Photo is available

578 AXX2289007
பெயர் : முத்துதிவ்யா
தந்தையின் பெயர்: ஆனந்தமாரி
வீட்டு எண் : 2/8
வயது : 19 பாலினம் : பெண்
Photo is available

579 AXX2293389
பெயர் : சிவ பாலன்
தந்தையின் பெயர்: நாராயணன்
வீட்டு எண் : 2/10
வயது : 19 பாலினம் : ஆண்
Photo is available

580 JRV4465456
பெயர் : ராஜேஷ்கண்ணன் -
தந்தையின் பெயர்: ராமபாண்டியன் -
வீட்டு எண் : 2-16
வயது : 44 பாலினம் : ஆண்
Photo is available

581 AXX2196947
பெயர் : ராஜேஷ் கண்ணன் ரா
இதரர் பெயர்: லெட்சுமி ரா
வீட்டு எண் : 2/16
வயது : 44 பாலினம் : ஆண்
Photo is available

582 JRV4465449
பெயர் : திணேஷ்கண்ணன் -
தந்தையின் பெயர்: ராமபாண்டியன் -
வீட்டு எண் : 2-16
வயது : 43 பாலினம் : ஆண்
Photo is available

583 AXX0893453
பெயர் : சாருலதா பிரியதர்ஷினி -
கணவர் பெயர்: தினேஷ் கண்ணன் -
வீட்டு எண் : 2-16
வயது : 39 பாலினம் : பெண்
Photo is available

584 AXX2032050
பெயர் : பாலா ஜோதி
தந்தையின் பெயர்: கலை வாணன்
வீட்டு எண் : 2/18
வயது : 23 பாலினம் : பெண்
Photo is available

585 AXX2163806
பெயர் : முத்துமாரி
தந்தையின் பெயர்: கலைவாணன்
வீட்டு எண் : 2/18
வயது : 21 பாலினம் : பெண்
Photo is available

586 AXX2159812
பெயர் : இராதாகிருஷ்ணன்
தந்தையின் பெயர்: ராஜகோபால்
வீட்டு எண் : 2/19
வயது : 54 பாலினம் : ஆண்
Photo is available

587 AXX2175719
பெயர் : அகிலா கிருஷ்ணன்
கணவர் பெயர்: ராதா கிருஷ்ணன்
வீட்டு எண் : 2/19
வயது : 41 பாலினம் : பெண்
Photo is available

588 AXX2032233
பெயர் : பிரபா
தந்தையின் பெயர்: சசி குமார்
வீட்டு எண் : 2/19ஏ
வயது : 48 பாலினம் : பெண்
Photo is available

589 AXX2056356
பெயர் : ஐஸ்வர்யா
தந்தையின் பெயர்: சசிகுமார்
வீட்டு எண் : 2/19ஏ
வயது : 24 பாலினம் : பெண்
Photo is available

590 AXX2168128
பெயர் : லாவண்யா
தந்தையின் பெயர்: சசிகுமார்
வீட்டு எண் : 2/19 A
வயது : 21 பாலினம் : பெண்
Photo is available

591 AXX1956192
பெயர் : கௌசல்யா
தந்தையின் பெயர்: பால்ராஜ்
வீட்டு எண் : 2/20
வயது : 28 பாலினம் : பெண்
Photo is available

592 AXX1956226
பெயர் : முத்துமீனா
தந்தையின் பெயர்: பால்ராஜ்
வீட்டு எண் : 2/20
வயது : 25 பாலினம் : பெண்
Photo is available

593 AXX0893420
பெயர் : சுனிதா -
தாயின் பெயர்: பார்வதி -
வீட்டு எண் : 2-21
வயது : 30 பாலினம் : பெண்
Photo is available

594 UHX0731190
பெயர் : சங்கர் -
தந்தையின் பெயர்: ஆறுமுகம் -
வீட்டு எண் : 2/24
வயது : 43 பாலினம் : ஆண்
Photo is available

595 AXX2239945
பெயர் : பார்வதி
தந்தையின் பெயர்: சங்கர்
வீட்டு எண் : 2/24
வயது : 21 பாலினம் : பெண்
Photo is available

596 AXX2063113
பெயர் : பார்த்திபன்
தந்தையின் பெயர்: தனசீலன்
வீட்டு எண் : 2/26
வயது : 23 பாலினம் : ஆண்
Photo is available

597 AXX0893438
பெயர் : ஜெய பார்வதி -
தந்தையின் பெயர்: வைரவநாடார் -
வீட்டு எண் : 2-28
வயது : 59 பாலினம் : பெண்
Photo is available

598 AXX1149186
பெயர் : அழகு சக்தி -
கணவர் பெயர்: பாண்டி -
வீட்டு எண் : 2-29
வயது : 77 பாலினம் : பெண்
Photo is available

599 AXX2237907
பெயர் : முத்துக்கனி
கணவர் பெயர்: இலங்கேஸ்வரன்
வீட்டு எண் : 2/30ஏ
வயது : 40 பாலினம் : பெண்
Photo is available

600 AXX0488858
பெயர் : சரஸ்வதி -
தந்தையின் பெயர்: சுடலை மணி
சுடலை மணி
வீட்டு எண் : 2/30ஏ
வயது : 35 பாலினம் : பெண்
Photo is available

601 AXX0416685
பெயர் : முத்துக்கனி -
தந்தையின் பெயர்: பட்டுராஜ் -
வீட்டு எண் : 2-30B
வயது : 41 பாலினம் : பெண்
Photo is available

602 AXX2055994
பெயர் : கனிமொழி
தந்தையின் பெயர்: பாலமுருகன்
வீட்டு எண் : 2/31
வயது : 23 பாலினம் : பெண்
Photo is available

603 AXX2248672
பெயர் : சுயம்புலிங்கம்
தந்தையின் பெயர்: ராமையாநாடார்
வீட்டு எண் : 2/33
வயது : 81 பாலினம் : ஆண்
Photo is available

604 AXX2248953
பெயர் : தாமரபுஷ்பம
தந்தையின் பெயர்: சுயம்புலிங்கம்
வீட்டு எண் : 2/33
வயது : 75 பாலினம் : பெண்
Photo is available

605 AXX0939736
பெயர் : ஜோதிலிங்கபாண்டியன் -
தந்தையின் பெயர்: முத்துநாடார் -
வீட்டு எண் : 2-33A
வயது : 69 பாலினம் : ஆண்
Photo is available

606 AXX0939710
பெயர் : ஜெயஜோதி -
கணவர் பெயர்:
ஜோதிலிங்கபாண்டியன் -
வீட்டு எண் : 2-33A
வயது : 60 பாலினம் : பெண்
Photo is available

607 AXX0939744
பெயர் : முத்துவிஜய் -
தந்தையின் பெயர்:
ஜோதிலிங்கபாண்டியன் -
வீட்டு எண் : 2-33A
வயது : 38 பாலினம் : ஆண்
Photo is available

608 AXX0939728
பெயர் : பிரதீப் சிவா -
தந்தையின் பெயர்: ஜோதிலிங்க பாண்டியன் -
வீட்டு எண் : 2-33A
வயது : 33 பாலினம் : ஆண்
Photo is available

609 AXX0893461
பெயர் : பிரேம் குமார் -
தந்தையின் பெயர்: ஐய்யாக்குட்டி -
வீட்டு எண் : 2-36
வயது : 60 பாலினம் : ஆண்
Photo is available

610 AXX0893479
பெயர் : இந்து மதி -
கணவர் பெயர்: பிரேம் குமார் -
வீட்டு எண் : 2-36
வயது : 53 பாலினம் : பெண்
Photo is available

611 FSW7033871
பெயர் : திருமால் -
தந்தையின் பெயர்: கிருஷ்ணநாடார் -
வீட்டு எண் : 2/37ஏ
வயது : 60 பாலினம் : ஆண்
Photo is available

612 FSW7033863
பெயர் : ஜெயா -
கணவர் பெயர்: திருமால் -
வீட்டு எண் : 2/37ஏ
வயது : 50 பாலினம் : பெண்
Photo is available

613 AXX2163582
பெயர் : ஹேமா
தந்தையின் பெயர்: ரத்தினவேல்
வீட்டு எண் : 2/41
வயது : 23 பாலினம் : பெண்
Photo is available

614 AXX0893487
பெயர் : ஜெய ராமன் -
தந்தையின் பெயர்: முருகேச பாண்டியன் -
வீட்டு எண் : 2-50A
வயது : 54 பாலினம் : ஆண்
Photo is available

615 AXX0893495
பெயர் : அன்னக்கிளி -
கணவர் பெயர்: ஜெய ராமன் -
வீட்டு எண் : 2-50A
வயது : 49 பாலினம் : பெண்
Photo is available

616 AXX2032035
பெயர் : பார்கவி
கணவர் பெயர்: விஜயகுமார்
வீட்டு எண் : 2/53
வயது : 24 பாலினம் : பெண்
Photo is available

617 AXX0147306
பெயர் : முருகேசன் -
தந்தையின் பெயர்: மூக்காண்டி -
வீட்டு எண் : 2-65
வயது : 50 பாலினம் : ஆண்
Photo is available

618 AXX0147298
பெயர் : செல்வகனி -
கணவர் பெயர்: முருகேசன் -
வீட்டு எண் : 2-65
வயது : 45 பாலினம் : பெண்
Photo is available

619 AXX2194124
பெயர் : செல்வ முருகன் ம்
தந்தையின் பெயர்: முருகேசன்
வீட்டு எண் : 2/65
வயது : 21 பாலினம் : ஆண்
Photo is available

620 AXX0688911
பெயர் : பாலாஜிஅம்மாள் -
கணவர் பெயர்: கொழுத்துவேல் -
வீட்டு எண் : 2-73
வயது : 70 பாலினம் : பெண்
Photo is available

621 AXX0688879
பெயர் : ஜெயகலைச்செல்வி -
தந்தையின் பெயர்: கொழுந்துவேல் -
வீட்டு எண் : 2-73
வயது : 44 பாலினம் : பெண்
Photo is available

622 AXX1023969
பெயர் : ராதிகா -
கணவர் பெயர்: சத்தியராஜ் -
வீட்டு எண் : 2-73
வயது : 39 பாலினம் : பெண்
Photo is available

623 AXX0893727
பெயர் : சூரியகுமார் -
தந்தையின் பெயர்: கொழுந்துவேல் ஸ்ர-
வீட்டு எண் : 2-73
வயது : 33 பாலினம் : ஆண்
Photo is available

624 AXX0964072
பெயர் : செல்வி -
கணவர் பெயர்: ரமேஷ் குமார் -
வீட்டு எண் : 2-74
வயது : 39 பாலினம் : பெண்
Photo is available

625 AXX2032340
பெயர் : ஸ்ரீஜித் சுரேஷ்
தந்தையின் பெயர்: சுரேஷ்
வீட்டு எண் : 2/74
வயது : 23 பாலினம் : ஆண்
Photo is available

626 AXX2328243
பெயர் : சுஜிதா
தாயின் பெயர்: செல்வி
வீட்டு எண் : 2-74
வயது : 20 பாலினம் : பெண்
Photo is available

627 AXX1313949
பெயர் : வனராஜ்
தந்தையின் பெயர்: முத்து நாடார்
வீட்டு எண் : 2/78
வயது : 45 பாலினம் : ஆண்
Photo is available

628 AXX2156271
பெயர் : மாயாண்டி
தந்தையின் பெயர்: வனராஜ்
வீட்டு எண் : 2/78
வயது : 22 பாலினம் : ஆண்
Photo is available

629 AXX0893552
பெயர் : ஜெயா -
தந்தையின் பெயர்: பால கிருஷ்ணன் -
வீட்டு எண் : 2-84
வயது : 39 பாலினம் : பெண்
Photo is available

630 AXX2240190
பெயர் : முத்துபாண்டியன்
தந்தையின் பெயர்: வெற்றிவேல்
வீட்டு எண் : 2/88
வயது : 65 பாலினம் : ஆண்
Photo is available

631 AXX1393933
பெயர் : முத்துக்குமார்
தந்தையின் பெயர்: தங்கராஜ்
வீட்டு எண் : 2/88ஏ
வயது : 53 பாலினம் : ஆண்
Photo is available

632 AXX2243129
பெயர் : பார்வதிமுத்து
தந்தையின் பெயர்: வனராஜ்
வீட்டு எண் : 2/89
வயது : 20 பாலினம் : ஆண்
Photo is available

633 AXX2055804
பெயர் : வன மாரி
தந்தையின் பெயர்: முத்து ராமன்
வீட்டு எண் : 2/100
வயது : 24 பாலினம் : பெண்
Photo is available

634 AXX0893677
பெயர் : சந்தன கௌரி -
தந்தையின் பெயர்: முனிஸ்வரன் -
வீட்டு எண் : 2-106
வயது : 32 பாலினம் : பெண்
Photo is available

635 AXX2056307
பெயர் : மம்தா
தந்தையின் பெயர்: ரவி
வீட்டு எண் : 2/107
வயது : 24 பாலினம் : பெண்
Photo is available

636 AXX2055952
பெயர் : பால கணேஷ்
தந்தையின் பெயர்: ரவி செல்வன்
வீட்டு எண் : 2/109
வயது : 23 பாலினம் : ஆண்
Photo is available

637 AXX0893685
பெயர் : ஜெய ராணி -
கணவர் பெயர்: சந்தன ராஜ் -
வீட்டு எண் : 2-111
வயது : 41 பாலினம் : பெண்
Photo is available

638 AXX0793869
பெயர் : சுவேதா -
தந்தையின் பெயர்: இராஜமுனியாண்டி -
வீட்டு எண் : 2-114
வயது : 31 பாலினம் : பெண்
Photo is available

639 AXX0827527
பெயர் : சுலேகா பிரியதர்ஷினி -
தந்தையின் பெயர்: பெருமாள் -
வீட்டு எண் : 2-115
வயது : 31 பாலினம் : பெண்
Photo is available

640 AXX2055887
பெயர் : முருகானந்தம் நா
தந்தையின் பெயர்: நாராயணன்
வீட்டு எண் : 2/116
வயது : 24 பாலினம் : ஆண்
Photo is available

641 AXX2055333
பெயர் : வாணி ஸ்ரீ
தந்தையின் பெயர்: மகேஸ்வரன்
வீட்டு எண் : 2/118
வயது : 23 பாலினம் : பெண்
Photo is available

642 AXX1421494
பெயர் : முருகன் -
தந்தையின் பெயர்: சித்திரைவேல் -
வீட்டு எண் : 2-136
வயது : 50 பாலினம் : ஆண்
Photo is available

643 JRV2610103
பெயர் : கிருஷ்ணலீலாவதி -
கணவர் பெயர்: முருகன் -
வீட்டு எண் : 2-136
வயது : 43 பாலினம் : பெண்
Photo is available

644 AXX0688929
பெயர் : கட்டேரிபெருமாள் -
தந்தையின் பெயர்: குன்னிமலையான் -
வீட்டு எண் : 2-139
வயது : 72 பாலினம் : ஆண்
Photo is available

645 AXX0688937
பெயர் : தனலெட்சுமி -
தந்தையின் பெயர்: கட்டேரிபெருமாள் -
வீட்டு எண் : 2-139
வயது : 37 பாலினம் : பெண்
Photo is available

646 AXX1421502
பெயர் : சின்னத்துரை -
தந்தையின் பெயர்: தங்கவேல் -
வீட்டு எண் : 3
வயது : 86 பாலினம் : ஆண்
Photo is available

647 AXX1421510
பெயர் : தனசீலன் -
தந்தையின் பெயர்: சின்னத்துரை -
வீட்டு எண் : 3
வயது : 57 பாலினம் : ஆண்
Photo is available

648 AXX1421528
பெயர் : ஜெயசீலன் -
தந்தையின் பெயர்: சின்னத்துரை -
வீட்டு எண் : 3
வயது : 55 பாலினம் : ஆண்
Photo is available

649 AXX1149129
பெயர் : சக்தி கனி -
கணவர் பெயர்: பாலமுருகன் -
வீட்டு எண் : 3
வயது : 53 பாலினம் : பெண்
Photo is available

650 JRV3309481
பெயர் : லிங்கப்பார்வதி -
கணவர் பெயர்: தனசீலன் -
வீட்டு எண் : 3
வயது : 52 பாலினம் : பெண்
Photo is available

651 JRV2606978
பெயர் : ரவிச்செல்வன் -
தந்தையின் பெயர்: சின்னத்துரை -
வீட்டு எண் : 3
வயது : 50 பாலினம் : ஆண்
Photo is available

652 JRV2606853
பெயர் : ஜெயராணி -
கணவர் பெயர்: ரவிச்செல்வன் -
வீட்டு எண் : 3
வயது : 46 பாலினம் : பெண்
Photo is available

653 AXX2275584
பெயர் : விஷ்ணுப்ரியா
தந்தையின் பெயர்: தனலிங்கம்
வீட்டு எண் : 4/2ஏ
வயது : 20 பாலினம் : பெண்
Photo is available

654 AXX1421536
பெயர் : லட்சுமி -
கணவர் பெயர்: தங்கராஜ் -
வீட்டு எண் : 5
வயது : 78 பாலினம் : பெண்
Photo is available

655 AXX2239978
பெயர் : பார்த்திபன்
தந்தையின் பெயர்: பிரேம்குமார
வீட்டு எண் : 5
வயது : 20 பாலினம் : ஆண்
Photo is available

656 JRV2606879
பெயர் : தேவிகனி -
கணவர் பெயர்: நித்தியானந்தம் -
வீட்டு எண் : 6
வயது : 50 பாலினம் : பெண்
Photo is available

657 JRV2608453
பெயர் : பூமாரி -
கணவர் பெயர்: சங்கர் -
வீட்டு எண் : 7
வயது : 44 பாலினம் : பெண்
Photo is available

658 AXX0147314
பெயர் : ஆனந்தமாரி -
தந்தையின் பெயர்: அனந்தப்பன் -
வீட்டு எண் : 7
வயது : 40 பாலினம் : ஆண்
Photo is available

659 AXX0147322
பெயர் : கோமளா -
கணவர் பெயர்: ஆனந்தமாரி -
வீட்டு எண் : 7
வயது : 39 பாலினம் : பெண்
Photo is available

660 AXX1421569
பெயர் : முத்துமாலை -
கணவர் பெயர்: மந்திரம் -
வீட்டு எண் : 10
வயது : 95 பாலினம் : பெண்
Photo is available

661 AXX1421585
பெயர் : சரோஜா -
கணவர் பெயர்: சுப்பிரமணியன் -
வீட்டு எண் : 13
வயது : 64 பாலினம் : பெண்
Photo is available

662 AXX0688895
பெயர் : ஜெயஜோதி -
தந்தையின் பெயர்: சுப்பிரமணியன் -
வீட்டு எண் : 13
வயது : 33 பாலினம் : பெண்
Photo is available

663 AXX1970102
பெயர் : மாரிமுத்து செல்வன்
தந்தையின் பெயர்: கலைவாணன்
வீட்டு எண் : 18/2
வயது : 24 பாலினம் : ஆண்
Photo is available

664 AXX1421593
பெயர் : நாராயணன் -
தந்தையின் பெயர்: ராமசாமி -
வீட்டு எண் : 19
வயது : 71 பாலினம் : ஆண்
Photo is available

665 AXX0315291
பெயர் : இலங்கேஸ்வரன் -
தந்தையின் பெயர்: நாராயணன் -
வீட்டு எண் : 19
வயது : 42 பாலினம் : ஆண்
Photo is available

666 AXX1421601
பெயர் : பால்ராஜ் -
தந்தையின் பெயர்: வெள்ளைக்கன்
வீட்டு எண் : 20
வயது : 66 பாலினம் : ஆண்
Photo is available

667 AXX1421619
பெயர் : பகவதி -
கணவர் பெயர்: பால்ராஜ் -
வீட்டு எண் : 20
வயது : 50 பாலினம் : பெண்
Photo is available

668 AXX1421627
பெயர் : தர்மர் -
தந்தையின் பெயர்: தங்கவேல் -
வீட்டு எண் : 21
வயது : 71 பாலினம் : ஆண்
Photo is available

669 AXX1421635
பெயர் : பார்வதி -
கணவர் பெயர்: தர்மர் -
வீட்டு எண் : 21
வயது : 61 பாலினம் : பெண்
Photo is available

670 AXX0315465
பெயர் : மகேஸ்வரி -
தந்தையின் பெயர்: தர்மர் -
வீட்டு எண் : 21
வயது : 49 பாலினம் : பெண்
Photo is available

671 AXX0793075
பெயர் : மகாராஜா -
தந்தையின் பெயர்: ஆறுமுகம் -
வீட்டு எண் : 27
வயது : 48 பாலினம் : ஆண்
Photo is available

672 AXX0793224
பெயர் : கீதா -
கணவர் பெயர்: மகாராஜா -
வீட்டு எண் : 27
வயது : 44 பாலினம் : பெண்
Photo is available

673 JRV3309689
பெயர் : சேர்மத்துரை -
தந்தையின் பெயர்: வைரவன் -
வீட்டு எண் : 28
வயது : 56 பாலினம் : ஆண்
Photo is available

674 JRV1504406
பெயர் : ஆனந்தவள்ளி -
கணவர் பெயர்: சேர்மத்துரை -
வீட்டு எண் : 28
வயது : 46 பாலினம் : பெண்
Photo is available

675 AXX2063170
பெயர் : சிவ ஆறுமுகம்
தந்தையின் பெயர்: முருகானந்தம்
வீட்டு எண் : 28ஏ
வயது : 24 பாலினம் : ஆண்
Photo is available

676 AXX2239929
பெயர் : குமரேசன்
தந்தையின் பெயர்: முருகானந்தம்
வீட்டு எண் : 28ஏ
வயது : 22 பாலினம் : ஆண்
Photo is available

677 JRV1083195
பெயர் : பூலோகப்பாண்டி -
தந்தையின் பெயர்: மாயாண்டி -
வீட்டு எண் : 30
வயது : 57 பாலினம் : ஆண்
Photo is available

678 JRV1504414
பெயர் : ஜெயா -
கணவர் பெயர்: பூலோகப்பாண்டி -
வீட்டு எண் : 30
வயது : 51 பாலினம் : பெண்
Photo is available

679 AXX1421668
பெயர் : தவசிக்கனிஅம்மாள் -
கணவர் பெயர்: திருமால் -
வீட்டு எண் : 31
வயது : 86 பாலினம் : பெண்
Photo is available

680 AXX2237923
பெயர் : ஆதிலிங்கம்
தந்தையின் பெயர்: திருமால்
வீட்டு எண் : 31
வயது : 47 பாலினம் : ஆண்
Photo is available

681 JRV3309754
பெயர் : பூமாதேவி -
தந்தையின் பெயர்: திருமால் -
வீட்டு எண் : 31
வயது : 44 பாலினம் : பெண்
Photo is available

682 AXX0793158
பெயர் : பிரதிபா -
தந்தையின் பெயர்: ராஜா -
வீட்டு எண் : 31
வயது : 34 பாலினம் : பெண்
Photo is available

683 AXX2237915
பெயர் : முத்துமாரி
கணவர் பெயர்: ஆதி லிங்கம்
வீட்டு எண் : 31
வயது : 29 பாலினம் : பெண்
Photo is available

684 AXX0315325
பெயர் : அண்ணமணி -
கணவர் பெயர்: சுப்பிரமணியன் -
வீட்டு எண் : 41
வயது : 71 பாலினம் : பெண்
Photo is available

685 JRV1083179
பெயர் : சேர்மக்கனி -
கணவர் பெயர்: பொன்லிங்கம் -
வீட்டு எண் : 43
வயது : 71 பாலினம் : பெண்
Photo is available

686 AXX2168920
பெயர் : மேகா
தந்தையின் பெயர்: ரத்தினவேல்
வீட்டு எண் : 44
வயது : 21 பாலினம் : பெண்
Photo is available

687 JRV3255338
பெயர் : முத்துராஜா -
தந்தையின் பெயர்: கலிங்கத்துரை -
வீட்டு எண் : 45
வயது : 51 பாலினம் : ஆண்
Photo is available

688 JRV3255304
பெயர் : கண்ணன் -
தந்தையின் பெயர்: முருகேசபாண்டி -
வீட்டு எண் : 50
வயது : 49 பாலினம் : ஆண்
Photo is available

689 AXX0487553
பெயர் : ராஜேஸ்வரி -
கணவர் பெயர்: கண்ணன் -
வீட்டு எண் : 50
வயது : 46 பாலினம் : பெண்
Photo is available

690 AXX1421700
பெயர் : ஜோதிமணி -
கணவர் பெயர்: பாலசுந்தரம் -
வீட்டு எண் : 52
வயது : 55 பாலினம் : பெண்
Photo is available

691 JRV2608164
பெயர் : லெட்சுமி -
தந்தையின் பெயர்: பாலசுந்தரம் -
வீட்டு எண் : 52
வயது : 40 பாலினம் : பெண்
Photo is available

692 AXX0315275
பெயர் : கலாவதி -
கணவர் பெயர்: விஜயகுமார் -
வீட்டு எண் : 53
வயது : 51 பாலினம் : பெண்
Photo is available

693 AXX1421726
பெயர் : லீலாவதி -
கணவர் பெயர்: பக்கிள்துரை -
வீட்டு எண் : 57
வயது : 70 பாலினம் : பெண்
Photo is available

694 AXX1421734
பெயர் : ரத்தினவேல் -
தந்தையின் பெயர்: பக்கிள்துரை -
வீட்டு எண் : 57
வயது : 50 பாலினம் : ஆண்
Photo is available

695 JRV3255312
பெயர் : கேசவன் -
தந்தையின் பெயர்: பக்கிள்துரை -
வீட்டு எண் : 57
வயது : 50 பாலினம் : ஆண்
Photo is available

696 JRV4507562
பெயர் : மாலதி -
கணவர் பெயர்: ரத்தினவேல் -
வீட்டு எண் : 57
வயது : 49 பாலினம் : பெண்
Photo is available

697 AXX0315390
பெயர் : முருகன் -
தந்தையின் பெயர்: பக்கிள் நாடார் -
வீட்டு எண் : 57
வயது : 45 பாலினம் : ஆண்
Photo is available

698 AXX0315408
பெயர் : செல்வகுமாரி -
கணவர் பெயர்: கேசவன் -
வீட்டு எண் : 57
வயது : 44 பாலினம் : பெண்
Photo is available

699 AXX0793257
பெயர் : உஷா -
கணவர் பெயர்: முருகன் -
வீட்டு எண் : 57
வயது : 42 பாலினம் : பெண்
Photo is available

700 AXX1298512
பெயர் : குரங்கனி துரை
தந்தையின் பெயர்: பச்சமால்
வீட்டு எண் : 59
வயது : 48 பாலினம் : ஆண்
Photo is available

701 AXX0315267
பெயர் : பார்வதி -
தந்தையின் பெயர்: முத்து நாடார் -
வீட்டு எண் : 59
வயது : 42 பாலினம் : பெண்
Photo is available

702 JRV3309879
பெயர் : வசந்தி -
கணவர் பெயர்: செந்தில்வேல் -
வீட்டு எண் : 64
வயது : 44 பாலினம் : பெண்
Photo is available

703 AXX1421742
பெயர் : அன்னக்கிளி -
கணவர் பெயர்: மோகன் -
வீட்டு எண் : 66
வயது : 63 பாலினம் : பெண்
Photo is available

704 AXX0315366
பெயர் : மகாராஜா -
தந்தையின் பெயர்: மோகன் -
வீட்டு எண் : 66
வயது : 38 பாலினம் : ஆண்
Photo is available

705 AXX0315374
பெயர் : சின்னத்துரை -
தந்தையின் பெயர்: மோகன் -
வீட்டு எண் : 66
வயது : 34 பாலினம் : ஆண்
Photo is available

706 AXX1421759
பெயர் : சுயம்புகனி -
கணவர் பெயர்: சித்திரைவேல் -
வீட்டு எண் : 69
வயது : 73 பாலினம் : பெண்
Photo is available

707 AXX0893537
பெயர் : ராஜ மாணிக்கம் -
தந்தையின் பெயர்: சுந்தராஜ் -
வீட்டு எண் : 69
வயது : 49 பாலினம் : ஆண்
Photo is available

708 AXX0315242
பெயர் : ஜெயராணி -
கணவர் பெயர்: ராஜமாணிக்கம் -
வீட்டு எண் : 69
வயது : 43 பாலினம் : பெண்
Photo is available

709 AXX0487629
பெயர் : சுமதி -
கணவர் பெயர்: ஜெயராஜ் -
வீட்டு எண் : 70
வயது : 42 பாலினம் : பெண்
Photo is available

710 AXX0315341
பெயர் : சத்தியராஜ் -
தந்தையின் பெயர்: சக்திவேல் -
வீட்டு எண் : 70A
வயது : 40 பாலினம் : ஆண்
Photo is available

711 AXX1421767
பெயர் : சக்திவேல் -
தந்தையின் பெயர்: ஐயம்பெருமாள் -
வீட்டு எண் : 73
வயது : 72 பாலினம் : ஆண்
Photo is available

712 AXX1421775
பெயர் : தமிழரசி -
கணவர் பெயர்: சக்திவேல் -
வீட்டு எண் : 73
வயது : 65 பாலினம் : பெண்
Photo is available

713 JRV3255353
பெயர் : ஜெயராஜ் -
தந்தையின் பெயர்: சக்திவேல் -
வீட்டு எண் : 73
வயது : 48 பாலினம் : ஆண்
Photo is available

714 AXX0793182
பெயர் : சிவக்குமார் -
தந்தையின் பெயர்: கொழுந்துவேல் நாடார் -
வீட்டு எண் : 73
வயது : 38 பாலினம் : ஆண்
Photo is available

715 AXX0793166
பெயர் : வலரி மதி -
தந்தையின் பெயர்: கொழுந்துவேல் நாடார் -
வீட்டு எண் : 73
வயது : 35 பாலினம் : பெண்
Photo is available

716 JRV3255130
பெயர் : தங்கம் -
கணவர் பெயர்: துரை -
வீட்டு எண் : 76
வயது : 52 பாலினம் : பெண்
Photo is available

717 AXX1421809
பெயர் : சண்முகக்கனி -
கணவர் பெயர்: எமராஜபாண்டியன் -
வீட்டு எண் : 82
வயது : 71 பாலினம் : பெண்
Photo is available

718 AXX2160018
பெயர் : ஷோபனா
தந்தையின் பெயர்: கணேசன்
வீட்டு எண் : 82
வயது : 27 பாலினம் : பெண்
Photo is available

719 AXX2160042
பெயர் : சௌந்தர்யா
தந்தையின் பெயர்: கணேசன்
வீட்டு எண் : 82
வயது : 23 பாலினம் : ஆண்
Photo is available

720 AXX2199669
பெயர் : ஞானராஜ்
தந்தையின் பெயர்: கணேச பாண்டியன்
வீட்டு எண் : 82
வயது : 20 பாலினம் : ஆண்
Photo is available

721 AXX1421817
பெயர் : பாலகிருஷ்ணன் -
தந்தையின் பெயர்: பிரம்மையா -
வீட்டு எண் : 84
வயது : 66 பாலினம் : ஆண்
Photo is available

722 AXX1421825
பெயர் : லாங்கிசா -
கணவர் பெயர்: பாலகிருஷ்ணன் -
வீட்டு எண் : 84
வயது : 60 பாலினம் : பெண்
Photo is available

723 AXX0315416
பெயர் : திருநாம செல்வி -
கணவர் பெயர்: சந்திரசெல்வன் -
வீட்டு எண் : 84
வயது : 44 பாலினம் : பெண்
Photo is available

724 AXX2293256
பெயர் : லிங்கராஜ்
தந்தையின் பெயர்: மந்திரம்
வீட்டு எண் : 87
வயது : 46 பாலினம் : ஆண்
Photo is available

725 AXX1421841
பெயர் : ராஜா -
தந்தையின் பெயர்: வெற்றிவேல் -
வீட்டு எண் : 88
வயது : 61 பாலினம் : ஆண்
Photo is available

726 AXX1421858
பெயர் : திருநாமச்செல்வி -
கணவர் பெயர்: ராஜா -
வீட்டு எண் : 88
வயது : 56 பாலினம் : பெண்
Photo is available

727 AXX0688887
பெயர் : விஜயலட்சுமி -
தந்தையின் பெயர்: ராஜா -
வீட்டு எண் : 88
வயது : 32 பாலினம் : பெண்
Photo is available

728 AXX1023993
பெயர் : பார்வதிமுத்து -
தந்தையின் பெயர்: ராஜா -
வீட்டு எண் : 88
வயது : 29 பாலினம் : ஆண்
Photo is available

729 AXX1209857
பெயர் : திவாகரன் -
தந்தையின் பெயர்: ராஜா -
வீட்டு எண் : 88
வயது : 27 பாலினம் : ஆண்
Photo is available

730 JRV3309499
பெயர் : மணிகுமார் -
தந்தையின் பெயர்: தங்கராஜ் -
வீட்டு எண் : 88A
வயது : 51 பாலினம் : ஆண்
Photo is available

731 AXX2159937
பெயர் : கணேஷ்
தந்தையின் பெயர்: மணிக்குமார்
வீட்டு எண் : 88ஏ
வயது : 22 பாலினம் : ஆண்
Photo is available

732 AXX0315440
பெயர் : சக்திவேல் -
தந்தையின் பெயர்: திரவியநாடார் -
வீட்டு எண் : 90
வயது : 61 பாலினம் : ஆண்
Photo is available

733 AXX1421890
பெயர் : மாரியம்மாள் -
கணவர் பெயர்: சக்திவேல் -
வீட்டு எண் : 90
வயது : 56 பாலினம் : பெண்
Photo is available

734 AXX0893511
பெயர் : வனச் செல்வி -
தந்தையின் பெயர்: சக்திவேல் -
வீட்டு எண் : 90
வயது : 31 பாலினம் : பெண்
Photo is available

735 AXX0893529
பெயர் : மகராஜன் -
தந்தையின் பெயர்: சக்திவேல் -
வீட்டு எண் : 90
வயது : 30 பாலினம் : ஆண்
Photo is available

736 AXX2159929
பெயர் : திரவியராஜ்
தந்தையின் பெயர்: சக்திவேல்
வீட்டு எண் : 90
வயது : 22 பாலினம் : ஆண்
Photo is available

737 AXX0793141
பெயர் : சிவசுப்புரமணியன் -
தந்தையின் பெயர்: கலிங்கத்துரை -
வீட்டு எண் : 90B
வயது : 51 பாலினம் : ஆண்
Photo is available

738 AXX0793190
பெயர் : அசோக்குமார் -
தந்தையின் பெயர்: கொழுந்துவேல் நாடார் -
வீட்டு எண் : 93
வயது : 37 பாலினம் : ஆண்
Photo is available

739 AXX1421908
பெயர் : முருகேசன் -
தந்தையின் பெயர்: ஐய்யாக்குட்டி -
வீட்டு எண் : 94
வயது : 78 பாலினம் : ஆண்
Photo is available

740 AXX1421916
பெயர் : நாராயணவடிவு -
கணவர் பெயர்: முருகேசன் -
வீட்டு எண் : 94
வயது : 72 பாலினம் : பெண்
Photo is available

741 AXX1421924
பெயர் : செந்தூர்கனி -
தந்தையின் பெயர்: முருகேசன் -
வீட்டு எண் : 94
வயது : 57 பாலினம் : பெண்
Photo is available

742 JRV1083260
பெயர் : கணபதி -
தந்தையின் பெயர்: முருகேசன் -
வீட்டு எண் : 94
வயது : 52 பாலினம் : ஆண்
Photo is available

743 AXX1421932
பெயர் : சுப்பிரமணியன் -
தந்தையின் பெயர்: முருகேசன் -
வீட்டு எண் : 94
வயது : 50 பாலினம் : ஆண்
Photo is available

744 JRV3309697
பெயர் : வசந்தா -
கணவர் பெயர்: கணபதி -
வீட்டு எண் : 94
வயது : 45 பாலினம் : பெண்
Photo is available

745 JRV1273101
பெயர் : முனியம்மாள் -
தந்தையின் பெயர்: முருகேசன் -
வீட்டு எண் : 94
வயது : 45 பாலினம் : பெண்
Photo is available

746 JRV3255361
பெயர் : ஜெயா -
தந்தையின் பெயர்: முருகேசன் -
வீட்டு எண் : 94
வயது : 42 பாலினம் : பெண்
Photo is available

747 AXX1421940
பெயர் : தங்கதுரை -
தந்தையின் பெயர்: யாக்கோபு -
வீட்டு எண் : 95
வயது : 81 பாலினம் : ஆண்
Photo is available

748 AXX1421957
பெயர் : பானுமதி -
கணவர் பெயர்: தங்கதுரை -
வீட்டு எண் : 95
வயது : 74 பாலினம் : பெண்
Photo is available

749 AXX1421965
பெயர் : பாப்பு -
கணவர் பெயர்: தாமோதரன் -
வீட்டு எண் : 96
வயது : 72 பாலினம் : பெண்
Photo is available

750 AXX1421973
பெயர் : முருகானந்தம் -
தந்தையின் பெயர்: தாமோதரன் -
வீட்டு எண் : 96
வயது : 56 பாலினம் : ஆண்
Photo is available

751 JRV3255379
பெயர் : சிவசக்தி -
தந்தையின் பெயர்: தாமோதரன் -
வீட்டு எண் : 96
வயது : 43 பாலினம் : பெண்
Photo is available

752 AXX1421981
பெயர் : சந்தனம்அம்மாள் -
கணவர் பெயர்: ராமச்சந்திரன் -
வீட்டு எண் : 97
வயது : 65 பாலினம் : பெண்
Photo is available

753 AXX1421999
பெயர் : பார்வதிமுத்து -
தந்தையின் பெயர்: கடற்கரைபாண்டி -
வீட்டு எண் : 101
வயது : 62 பாலினம் : ஆண்
Photo is available

754 AXX1422005
பெயர் : தலைவாசல்கனி -
கணவர் பெயர்: பார்வதிமுத்து -
வீட்டு எண் : 101
வயது : 57 பாலினம் : பெண்
Photo is available

755 AXX1422021
பெயர் : லட்சுமி -
கணவர் பெயர்: செல்வராஜ் -
வீட்டு எண் : 104
வயது : 57 பாலினம் : பெண்
Photo is available

756 JRV3309887
பெயர் : முருகன் -
தந்தையின் பெயர்: செல்வராஜ் -
வீட்டு எண் : 104
வயது : 43 பாலினம் : ஆண்
Photo is available

757 AXX2160141
பெயர் : யூகேஷ்
தந்தையின் பெயர்: மகாராஜா
வீட்டு எண் : 105
வயது : 21 பாலினம் : ஆண்
Photo is available

758 AXX1422039
பெயர் : முனிஸ்வரன் -
தந்தையின் பெயர்: கணேசன் -
வீட்டு எண் : 106
வயது : 56 பாலினம் : ஆண்
Photo is available

759 AXX1422047
பெயர் : ராமலட்சுமி -
கணவர் பெயர்: முனிஸ்வரன் -
வீட்டு எண் : 106
வயது : 53 பாலினம் : பெண்
Photo is available

760 AXX1422062
பெயர் : பூபதி -
கணவர் பெயர்: ஜெயராமன் -
வீட்டு எண் : 111
வயது : 73 பாலினம் : பெண்
Photo is available

761 JRV1273143
பெயர் : சிவகனி -
தந்தையின் பெயர்: ஜெயராமன் -
வீட்டு எண் : 111
வயது : 43 பாலினம் : பெண்
Photo is available

762 AXX1422070
பெயர் : மகேஸ்வரன் -
தந்தையின் பெயர்: கணேசன் -
வீட்டு எண் : 113
வயது : 54 பாலினம் : ஆண்
Photo is available

763 JRV1273051
பெயர் : ஜெயா -
கணவர் பெயர்: மகேஸ்வரன் -
வீட்டு எண் : 113
வயது : 48 பாலினம் : பெண்
Photo is available

764 AXX1422088
பெயர் : ராஜமுனியாண்டி -
தந்தையின் பெயர்: மூக்காண்டி -
வீட்டு எண் : 114
வயது : 60 பாலினம் : ஆண்
Photo is available

765 AXX1422096
பெயர் : காந்திமதி -
கணவர் பெயர்: ராஜமுனியாண்டி -
வீட்டு எண் : 114
வயது : 51 பாலினம் : பெண்
Photo is available

766 AXX1422104
பெயர் : பெருமாள் -
தந்தையின் பெயர்: மூக்காண்டி -
வீட்டு எண் : 115
வயது : 55 பாலினம் : ஆண்
Photo is available

767 AXX1422112
பெயர் : இந்திரா காந்தி -
கணவர் பெயர்: பெருமாள் -
வீட்டு எண் : 115
வயது : 54 பாலினம் : பெண்
Photo is available

768 AXX1422120
பெயர் : ஸ்டாலின் -
தந்தையின் பெயர்: மந்திரம் -
வீட்டு எண் : 117
வயது : 53 பாலினம் : ஆண்
Photo is available

769 AXX1422138
பெயர் : அருள்ராஜ் -
தந்தையின் பெயர்: மந்திரம் -
வீட்டு எண் : 117
வயது : 49 பாலினம் : ஆண்
Photo is available

770 AXX1422179
பெயர் : மகாராஜா -
தந்தையின் பெயர்: ராமன் -
வீட்டு எண் : 118
வயது : 50 பாலினம் : ஆண்
Photo is available

771 AXX1422187
பெயர் : பீமராஜா -
தந்தையின் பெயர்: ராமன் -
வீட்டு எண் : 118
வயது : 49 பாலினம் : ஆண்
Photo is available

772 AXX1422211
பெயர் : இளங்கோதை -
கணவர் பெயர்: நாராயணன் -
வீட்டு எண் : 122
வயது : 63 பாலினம் : பெண்
Photo is available

773 AXX1422229
பெயர் : இலங்காமணி -
தந்தையின் பெயர்: சுந்தரம் -
வீட்டு எண் : 123
வயது : 56 பாலினம் : ஆண்
Photo is available

774 AXX1422237
பெயர் : முனியாண்டி -
தந்தையின் பெயர்: சுந்தரம் -
வீட்டு எண் : 123
வயது : 51 பாலினம் : ஆண்
Photo is available

775 JRV4625521
பெயர் : பட்டுராணி -
கணவர் பெயர்: முனியாண்டி -
வீட்டு எண் : 123
வயது : 43 பாலினம் : பெண்
Photo is available

776 AXX0315507
பெயர் : ஆனந்த சொருபன் -
தந்தையின் பெயர்: சூடாமணி -
வீட்டு எண் : 126
வயது : 36 பாலினம் : ஆண்
Photo is available

777 AXX1422245
பெயர் : சின்னத்துரை -
தந்தையின் பெயர்: பாதாளமுத்து -
வீட்டு எண் : 127
வயது : 70 பாலினம் : ஆண்
Photo is available

778 AXX1422252
பெயர் : பேச்சியம்மாள் -
கணவர் பெயர்: சின்னத்துரை -
வீட்டு எண் : 127
வயது : 61 பாலினம் : பெண்
Photo is available

779 JRV3309721
பெயர் : சுதாலெட்சுமி -
தந்தையின் பெயர்: ஜெயராமன் -
வீட்டு எண் : 128
வயது : 40 பாலினம் : பெண்
Photo is available

780 AXX1422260
பெயர் : சேர்மக்கனி -
கணவர் பெயர்: பெருமாள் -
வீட்டு எண் : 130
வயது : 67 பாலினம் : பெண்
Photo is available

781 AXX1422278
பெயர் : கனி -
கணவர் பெயர்: கடற்கரையாண்டி -
வீட்டு எண் : 131
வயது : 71 பாலினம் : பெண்
Photo is available

782 AXX1422286
பெயர் : முருகேஸ்வரி -
கணவர் பெயர்: கடற்கரையாண்டி -
வீட்டு எண் : 131
வயது : 49 பாலினம் : பெண்
Photo is available

783 JRV3309507
பெயர் : முருகப்பெருமாள் -
தந்தையின் பெயர்: கடற்கரையாண்டி -
வீட்டு எண் : 131
வயது : 46 பாலினம் : ஆண்
Photo is available

784 JRV4507653
பெயர் : கணபதி -
தந்தையின் பெயர்: கடற்கரையாண்டி -
வீட்டு எண் : 131
வயது : 44 பாலினம் : ஆண்
Photo is available

785 AXX1422294
பெயர் : பூலோகப்பாண்டி -
தந்தையின் பெயர்: பெருமாள் -
வீட்டு எண் : 132
வயது : 57 பாலினம் : ஆண்
Photo is available

786 AXX1422302
பெயர் : தாமரைச்செல்வி -
கணவர் பெயர்: பூலோகப்பாண்டி -
வீட்டு எண் : 132
வயது : 54 பாலினம் : பெண்
Photo is available

787 AXX1422310
பெயர் : கதிரவன் -
தந்தையின் பெயர்: முத்து -
வீட்டு எண் : 133
வயது : 52 பாலினம் : ஆண்
Photo is available

788 AXX1422328
பெயர் : மாசானபேச்சி -
கணவர் பெயர்: பரமசிவம் -
வீட்டு எண் : 133
வயது : 51 பாலினம் : பெண்
Photo is available

789 JRV1310747
பெயர் : ராமச்சந்திரன் -
தந்தையின் பெயர்: சித்திரைவேல் -
வீட்டு எண் : 134
வயது : 55 பாலினம் : ஆண்
Photo is available

790 JRV1505254
பெயர் : லதா -
கணவர் பெயர்: முனியாண்டி -
வீட்டு எண் : 134
வயது : 51 பாலினம் : பெண்
Photo is available

791 JRV1083310
பெயர் : முனியாண்டி -
தந்தையின் பெயர்: சித்திரைவேல் -
வீட்டு எண் : 134B
வயது : 55 பாலினம் : ஆண்
Photo is available

792 AXX2055838
பெயர் : முத்துக்குமரன்
தந்தையின் பெயர்: முனியாண்டி
வீட்டு எண் : 134பீ
வயது : 23 பாலினம் : ஆண்
Photo is available

793 JRV3309556
பெயர் : அழகேஸ்வரி -
தந்தையின் பெயர்: சக்திவேல் -
வீட்டு எண் : 137
வயது : 42 பாலினம் : பெண்
Photo is available

794 AXX1422351
பெயர் : சேர்மக்கனி -
கணவர் பெயர்: கட்டேறிபெருமாள் -
வீட்டு எண் : 139
வயது : 67 பாலினம் : பெண்
Photo is available

795 JRV3255403
பெயர் : சந்தணகுமார் -
தந்தையின் பெயர்: கட்டேறிபெருமாள் -
வீட்டு எண் : 139
வயது : 43 பாலினம் : ஆண்
Photo is available

796 AXX1422369
பெயர் : செல்லக்கனி -
கணவர் பெயர்: ராஜையா -
வீட்டு எண் : 140
வயது : 65 பாலினம் : பெண்
Photo is available

797 AXX1422385
பெயர் : செந்தூர்பாண்டி -
தந்தையின் பெயர்: குன்னிமலையான் -
வீட்டு எண் : 142
வயது : 63 பாலினம் : ஆண்
Photo is available

798 AXX1422393
பெயர் : ஆத்திக்கனி -
கணவர் பெயர்: செந்தூர்பாண்டி -
வீட்டு எண் : 142
வயது : 61 பாலினம் : பெண்
Photo is available

799 AXX1422401
பெயர் : செண்பகவடிவு -
கணவர் பெயர்: கணேசன் -
வீட்டு எண் : 143
வயது : 77 பாலினம் : பெண்
Photo is available

800 AXX1422419
பெயர் : ரமேஸ்வரன் -
தந்தையின் பெயர்: கணேசன் -
வீட்டு எண் : 143
வயது : 52 பாலினம் : ஆண்
Photo is available

801 AXX1422427
பெயர் : உத்திரபாண்டி -
தந்தையின் பெயர்: கணேசன் -
வீட்டு எண் : 143
வயது : 51 பாலினம் : ஆண்
Photo is available

802 JRV1190164
பெயர் : முத்துப்பாண்டி -
தந்தையின் பெயர்: கணேசன் -
வீட்டு எண் : 143
வயது : 49 பாலினம் : ஆண்
Photo is available

803 JRV1273010
பெயர் : தங்கதுரை -
தந்தையின் பெயர்: கணேசன் -
வீட்டு எண் : 143
வயது : 48 பாலினம் : ஆண்
Photo is available

804 AXX1422443
பெயர் : பாப்பா -
கணவர் பெயர்: ஜெயபால் -
வீட்டு எண் : 144
வயது : 67 பாலினம் : பெண்
Photo is available

805 AXX0245431
பெயர் : சாந்தி -
தந்தையின் பெயர்: அர்சுணன் -
வீட்டு எண் : 250A
வயது : 38 பாலினம் : பெண்
Photo is available

806 AXX0487546
பெயர் : கார்த்தீசக்கனி -
கணவர் பெயர்: கணேசபாண்டி -
வீட்டு எண் : N
வயது : 49 பாலினம் : பெண்
Photo is available

807 AXX0487504
பெயர் : சூர்யகலா -
கணவர் பெயர்: பரமசிவன் -
வீட்டு எண் : N
வயது : 39 பாலினம் : பெண்
Photo is available

808 JRV1504398
பெயர் : ரெத்தினம் -
கணவர் பெயர்: ஜெயக்குமார் -
வீட்டு எண் : எண் 2/1எஃப்
வயது : 51 பாலினம் : பெண்
Photo is available

809 AXX2332955
பெயர் : உதயலெட்சுமி
தந்தையின் பெயர்: சக்திவேல்
வீட்டு எண் : எண் 2/70
வயது : 24 பாலினம் : பெண்
Photo is available

810 AXX2327419
பெயர் : உதய சங்கர்
தந்தையின் பெயர்: சக்திவேல்
வீட்டு எண் : எண் 70
வயது : 22 பாலினம் : ஆண்
Photo is available

811 AXX1282797

பெயர் : பிரேம்குமார்
தந்தையின் பெயர்: பூலோகபாண்டி
வீட்டு எண் : 1 93
வயது : 26 பாலினம் : ஆண்

Photo is available

812 | 5 | AXX2349280
பெயர் : சஞ்சய் குமார் முருகானந்தம்
தந்தையின் பெயர்: முருகானந்தம்
வீட்டு எண் : எண் 83
வயது : 20 பாலினம் : ஆண்
Photo is available

813 | 2 | AXX2350965
பெயர் : அழகுஅபிராமி
தாயின் பெயர்: சுவாமி ஐயப்பன்
வீட்டு எண் : 108
வயது : 18 பாலினம் : பெண்
Photo is available

814 | 1 | AXX2351021
பெயர் : ஐஸ்வர்யா
தாயின் பெயர்: சேர்மகனி
வீட்டு எண் : 2/146
வயது : 24 பாலினம் : பெண்
Photo is available

815 | 1 | AXX2351054
பெயர் : சஞ்சு
தாயின் பெயர்: சேர்மகனி
வீட்டு எண் : 2/146
வயது : 20 பாலினம் : ஆண்
Photo is available

816 | 5 | AXX2351062
பெயர் : மகாராஜா
தாயின் பெயர்: லிங்கபார்வதி
வீட்டு எண் : 3/2
வயது : 20 பாலினம் : ஆண்
Photo is available

817 | 5 | AXX2351237
பெயர் : மனோஜ்குமார்
தந்தையின் பெயர்: ஜெயராஜ்
வீட்டு எண் : 2/70
வயது : 18 பாலினம் : ஆண்
Photo is available

818 | 3 | AXX2351252
பெயர் : இசக்கிநவீன்
தந்தையின் பெயர்: சக்திவேல்
வீட்டு எண் : 113
வயது : 19 பாலினம் : ஆண்
Photo is available

819 | 1 | AXX2351260
பெயர் : பூஜா
தந்தையின் பெயர்: தனகர்
வீட்டு எண் : 2/150
வயது : 20 பாலினம் : பெண்
Photo is available

820 | 5 | AXX2351377
பெயர் : செல்வமுகேஷ்
தந்தையின் பெயர்: முருகேசன்
வீட்டு எண் : 2/65
வயது : 19 பாலினம் : ஆண்
Photo is available

821 | 5 | AXX2351542
பெயர் : தீபக்
தந்தையின் பெயர்: கேசவன்
வீட்டு எண் : 2/57
வயது : 19 பாலினம் : ஆண்
Photo is available

822 | 4 | AXX2351575
பெயர் : சுஜிதா
தந்தையின் பெயர்: உதயகுமார்
வீட்டு எண் : 1/120
வயது : 19 பாலினம் : பெண்
Photo is available

823 | 5 | AXX2352003
பெயர் : மாரிமுத்து
தாயின் பெயர்: கலாவதி
வீட்டு எண் : 2/53
வயது : 18 பாலினம் : ஆண்
Photo is available

824 | 4 | AXX2352136
பெயர் : பாலமணிகண்டன்
தந்தையின் பெயர்: செந்தூர்பாண்டி
வீட்டு எண் : 1/5
வயது : 18 பாலினம் : ஆண்
Photo is available

825 | 5 | AXX2353472
பெயர் : ஐக்கோர்ட் ராமர்
தாயின் பெயர்: பால்கனி
வீட்டு எண் : 8
வயது : 19 பாலினம் : ஆண்
Photo is available

826 | 3 | AXX2353647
பெயர் : வனபார்வதி
தந்தையின் பெயர்: மாசானமுத்து
வீட்டு எண் : 1/109
வயது : 18 பாலினம் : பெண்
Photo is available

827 | 4 | AXX2362911
பெயர் : விக்னேஷ் வ
தந்தையின் பெயர்: வனமுத்து கு
வீட்டு எண் : 1/3,மேற்கு தெரு
வயது : 18 பாலினம் : ஆண்
Photo is available

828 | 1 | AXX2364099
பெயர் : ஈஸ்வரி ஆ
தந்தையின் பெயர்: ஆத்திராஜா
வீட்டு எண் : 5/144
வயது : 21 பாலினம் : பெண்
Photo is available

829 | 5 | AXX1008093
பெயர் : சக்தி ராஜா
தந்தையின் பெயர்: வெற்றிவேல் -
வீட்டு எண் : 2/68
வயது : 29 பாலினம் : ஆண்
Photo is available

830 | 5 | AXX0134197
பெயர் : வெற்றிவேல் நாடார்
தந்தையின் பெயர்: ராஜகோபால் நாடார் -
வீட்டு எண் : 2/68
வயது : 55 பாலினம் : ஆண்
Photo is available

831 | 3 | AXX0320077
பெயர் : செல்வகனி -
கணவர் பெயர்: ராஜன் -
வீட்டு எண் : 1/111ஸி
வயது : 38 பாலினம் : பெண்
Photo is available

832 | 2 | UPG1397660
பெயர் : மந்திரப் பிரியா
கணவர் பெயர்: அருணாசலகணபதி
வீட்டு எண் : 1/43
வயது : 36 பாலினம் : பெண்
Photo is available

833 | 5 | AXX0134205
பெயர் : தனலட்சுமி -
கணவர் பெயர்: வெற்றிவேல் நாடார் -
வீட்டு எண் : 2/68
வயது : 51 பாலினம் : பெண்
Photo is available

834 | 2 | AXX2264521
பெயர் : கவிதா ஸ்
கணவர் பெயர்: செந்தில்குமார் ஜே
வீட்டு எண் : 1/73
வயது : 40 பாலினம் : பெண்
Photo is available

835 | 2 | YQG1639111
பெயர் : மீனாட்சி -
கணவர் பெயர்: ஜெயபாண்டி -
வீட்டு எண் : 1/73
வயது : 74 பாலினம் : பெண்
Photo is available

836 | 1 | AXX1175504
பெயர் : மாலதி -
கணவர் பெயர்: மணிகண்டன் பா
வீட்டு எண் : 2/101
வயது : 28 பாலினம் : பெண்
Photo is available

837 | 2 | AXX2365237
பெயர் : மகாராஷி
கணவர் பெயர்: மகராஜன்
வீட்டு எண் : 1/39
வயது : 43 பாலினம் : பெண்
Photo is available

838 | 4 | AXX2379865
பெயர் : சூர்யாபிரியா
தாயின் பெயர்: முருகானந்தி
வீட்டு எண் : 8
வயது : 19 பாலினம் : பெண்
Photo is available

839 | 4 | AXX2379899
பெயர் : ராஜி
இதரர் பெயர்: மாயாண்டி
வீட்டு எண் : 1/26
வயது : 53 பாலினம் : ஆண்
Photo is available

840 | 2 | AXX2379931
பெயர் : சுவாதி
தாயின் பெயர்: ஆனந்தஜோதி
வீட்டு எண் : 1/98
வயது : 23 பாலினம் : பெண்
Photo is available

841 | 4 | AXX2382638
பெயர் : வனஜா
தந்தையின் பெயர்: மாயாண்டி
வீட்டு எண் : 1/26
வயது : 45 பாலினம் : பெண்
Photo is available

842 1 AXX2382646
பெயர் : கோபாலகிருஷ்ணன்
தாயின் பெயர்: ராஜகிளி
வீட்டு எண் : 1/146
வயது : 20 பாலினம் : பெண்
Photo is available

843 3 AXX2382653
பெயர் : பாலசுந்தரி
இதரர் பெயர்: பாலசேகர்
வீட்டு எண் : 125
வயது : 80 பாலினம் : பெண்
Photo is available

844 1 AXX2382695
பெயர் : அன்னகிளி ராஜகிளி
தாயின் பெயர்: ராஜகிளி
வீட்டு எண் : 2/146
வயது : 18 பாலினம் : பெண்
Photo is available

845 5 AXX2385680
பெயர் : பொண்இசக்கி
கணவர் பெயர்: முத்துக்குமார்
வீட்டு எண் : 2/1A
வயது : 19 பாலினம் : பெண்
Photo is available

846 4 AXX2385813
பெயர் : ஜெயராஜ்
இதரர் பெயர்: முத்துமாரிசெல்வி
வீட்டு எண் : 45
வயது : 34 பாலினம் : ஆண்
Photo is available

847 3 AXX2385862
பெயர் : இசக்கிவேல்
தாயின் பெயர்: சுப்பம்மாள்
வீட்டு எண் : 100
வயது : 41 பாலினம் : ஆண்
Photo is available

848 5 AXX2385912
பெயர் : சிந்துஜா
இதரர் பெயர்: ஜோதிமணி
வீட்டு எண் : 2/56
வயது : 26 பாலினம் : பெண்
Photo is available

849 1 AXX2386290
பெயர் : கலைசெல்வி
தந்தையின் பெயர்: கதிரவன்
வீட்டு எண் : 2/134
வயது : 24 பாலினம் : பெண்
Photo is available

850 1 AXX2386357
பெயர் : ஜெயராமன்
இதரர் பெயர்: சிவலிங்க பூபதி
வீட்டு எண் : 2/11
வயது : 73 பாலினம் : ஆண்
Photo is available

851 1 AXX2386415
பெயர் : முனியம்மாள்
தாயின் பெயர்: சகிலா
வீட்டு எண் : 100
வயது : 51 பாலினம் : பெண்
Photo is available

852 3 AXX2386894
பெயர் : முத்துலட்சுமி
தாயின் பெயர்: வாடப்பு அம்மாள்
வீட்டு எண் : 141
வயது : 57 பாலினம் : பெண்
Photo is available

853 3 AXX2387371
பெயர் : S.முத்துக்கனி
இதரர் பெயர்: வனசக்தி
வீட்டு எண் : 160
வயது : 81 பாலினம் : பெண்
Photo is available

854 5 AXX2043685
பெயர் : வெற்றிவேல் சக்கரவர்த்தி
தந்தையின் பெயர்: சக்கரவர்த்தி நாடார்
வீட்டு எண் : 2/50ஏ
வயது : 48 பாலினம் : ஆண்
Photo is available

855 1 AXX2388999
பெயர் : கோகிலா
தந்தையின் பெயர்: ராமச்சந்திரன்
வீட்டு எண் : 2/171
வயது : 18 பாலினம் : பெண்
Photo is available

856 5 AXX2389005
பெயர் : தாரிகா
தந்தையின் பெயர்: கேசவன்
வீட்டு எண் : 2/57
வயது : 18 பாலினம் : பெண்
Photo is available

857 1 AXX2397131
பெயர் : செல்வகுமார் மு
தந்தையின் பெயர்: முனியசாமி
வீட்டு எண் : எண் 7/84
வயது : 19 பாலினம் : ஆண்
Photo is available

858 1 AXX2399533
பெயர் : ராணி
கணவர் பெயர்: சந்தனகுமார்
வீட்டு எண் : 2/139
வயது : 41 பாலினம் : பெண்
Photo is available

859 1 AXX2405355
பெயர் : முத்து ராஜ் சு
தந்தையின் பெயர்: சுந்தர்ராஜ்
வீட்டு எண் : 3/184 தெற்கு தெரு
வயது : 22 பாலினம் : ஆண்
Photo is available

860 1 AXX2408060
பெயர் : மேரிசகாயம்
தாயின் பெயர்: தேவ ரங்கம்மாள்
வீட்டு எண் : 3/151
வயது : 77 பாலினம் : பெண்
Photo is available

861 1 AXX2408193
பெயர் : சுசரிதா
தந்தையின் பெயர்: கார்தீஸன்
வீட்டு எண் : 20A
வயது : 18 பாலினம் : பெண்
Photo is available

862 2 AXX2409605
பெயர் : சண்முகசுந்தரம்
தாயின் பெயர்: கலையரசி
வீட்டு எண் : 48பண்டாரவிளை
வயது : 29 பாலினம் : ஆண்
Photo is available

863 5 AXX2422475
பெயர் : செல்வசுதன் மு
தந்தையின் பெயர்: முனீஷ்வரன்
வீட்டு எண் : 2/106
வயது : 19 பாலினம் : ஆண்
Photo is available

864 4 AXX2425882
பெயர் : சூர்யா
தந்தையின் பெயர்: பட்டுராஜா
வீட்டு எண் : 1/7
வயது : 24 பாலினம் : ஆண்
Photo is available

வாக்காளர் குறித்த விவரங்களின் சுருக்கம்

A) வாக்காளர்களின் எண்ணிக்கை

		பட்டியலின் வகை	பட்டியல் விவரம்	வாக்காளர்களின் எண்ணிக்கை			
				ஆண்	பெண்	மூன்றாம் பாலினம்	மொத்தம்
I	அடிப்படைப் பட்டியல்	அடிப்படைப் பட்டியல்	19.12.2025 அன்று வெளியிடப்பட்ட, சிறப்பு தீவிர திருத்தம், 2026-இன் அடிப்படைப் பட்டியலோடு, ஒருங்கிணைக்கப்பட்ட அத்திருத்தத்தின் சேர்த்தல்கள் அடங்கிய துணைப்பட்டியல்-1 (துணைப்பட்டியல்-1 இல் உள்ள நீக்கங்களும் திருத்தங்களும் அடிப்படைப் பட்டியலில் குறிப்பிடப்பட்டுள்ளன)	397	414	0	811
II	சேர்த்தல் பட்டியல்	துணை பட்டியல் 1	சிறப்பு தீவிர திருத்தம் 2026	23	30	0	53
III	நீக்கல் பட்டியல்	துணை பட்டியல் 1	சிறப்பு தீவிர திருத்தம் 2026	5	2	0	7
IV	பாலினப் பிரிவில் மாற்றம் செய்வதால் ஏற்படும் வேறுபாடு			0	0	0	0
திருத்தங்களுக்கு பிறகு பட்டியலிலுள்ள நிகர வாக்காளர்களின் எண்ணிக்கை (I+II-III+IV)				415	442	0	857

B) திருத்தங்களின் எண்ணிக்கை

பட்டியலின் வகை	பட்டியல் விவரம்	திருத்தங்களின் எண்ணிக்கை
துணை பட்டியல் 1	சிறப்பு தீவிர திருத்தம் 2026	9

வாக்காளர் பதிவு அலுவலரின் கையொப்பம்

E- Expired, S- Shifted, R-Repeated, M - Missing, Q- Disqualified