வாக்காளர் பட்டியல் 2026 S22 தமிழ்நாடு

சட்டமன்றத் தொகுதியின் எண். பெயர் மற்றும் ஒதுக்கீட்டுத்தகுதி நிலை : 216 - ஸ்ரீவைகுண்டம் (பொது)	பாகம் எண் : 289

சட்டமன்றத் தொகுதி அடங்கியுள்ள நாடாளுமன்றத் தொகுதியின் எண். பெயர் மற்றும் ஒதுக்கீட்டுத்தகுதி நிலை : 36 - தூத்துக்குடி (பொது)

1. திருத்தத்தின் விவரங்கள்

திருத்தப்படும் ஆண்டு	2026
தகுதியேற்படுத்தும் நாள்	01-01-2026
திருத்தத்தின் வகை	சிறப்பு தீவிர திருத்தம் 2026
பட்டியல் வெளியிடப்பட்ட நாள்	23-02-2026

பட்டியல் விவரம்

19.12.2025 அன்று வெளியிடப்பட்ட, சிறப்பு தீவிர திருத்தம், 2026-இன் அடிப்படைப் பட்டியலோடு, ஒருங்கிணைக்கப்பட்ட அத்திருத்தத்தின் சேர்த்தல்கள் அடங்கிய துணைப்பட்டியல்-1 (துணைப்பட்டியல்-1 இல் உள்ள நீக்கங்களும் திருத்தங்களும் அடிப்படைப் பட்டியலில் குறிப்பிடப்பட்டுள்ளன)

2. பாகத்தின் விவரங்கள் மற்றும் வாக்குச்சாவடிக்கான பரப்பளவு

இந்த பாகத்தில், பாகத்தின் கீழ் வரும் பிரிவின் எண் மற்றும் பெயர்

1-படுக்கப்பத்து (வ.கி), பெரியதாழை (ஊ), ஜோசப்தெரு பிளாக் 1
2-படுக்கப்பத்து (வ.கி), பெரியதாழை (ஊ), தர்மர் வீதி பிளாக் 1
3-படுக்கப்பத்து (வ.கி), பெரியதாழை (ஊ), முத்தம்மாள்புரம் பிளாக் 1

முக்கிய நகரம்/கிராமம்	: பெரியதாழை
வார்டு	:
அஞ்சல் அலுவலகம்	: பெரியதாழை
காவல் நிலையம்	: தட்டார்மடம்
பஞ்சாயத்து	: பெரியதாழை
வட்டம்	: சாத்தான்குளம்
கோட்டம்	: திருச்செந்தூர்
மாவட்டம்	: தூத்துக்குடி
அஞ்சல் குறியீட்டு எண்	: 628705

3. வாக்குச் சாவடியின் விவரங்கள்

வாக்குச் சாவடியின் எண் மற்றும் பெயர் :

289 - சிறுமலர் மேல்நிலைப்பள்ளி கிழக்கு கட்டிடம் வடக்கு பாகம் பெரியதாழை

வாக்குச் சாவடியின் முகவரி :

சிறுமலர் மேல்நிலைப்பள்ளி, கிழக்கு கட்டிடம், வடக்கு பாகம், பெரியதாழை

வாக்குச் சாவடியின் வகைப்பாடு (ஆண்/பெண்/பொது)	பொது
துணை வாக்குச் சாவடிகளின் எண்ணிக்கை :	0

4. வாக்காளர்களின் எண்ணிக்கை

தொடங்கும் வரிசை எண்	முடியும் வரிசை எண்.	நிகர வாக்காளர்களின் எண்ணிக்கை			
		ஆண்	பெண்	மூன்றாம் பாலினம்	மொத்தம்
1	768	399	369	0	768

வாக்காளர் பதிவு அலுவலரின்

கையொப்பம்

Nazri Naksha	Google Map View
	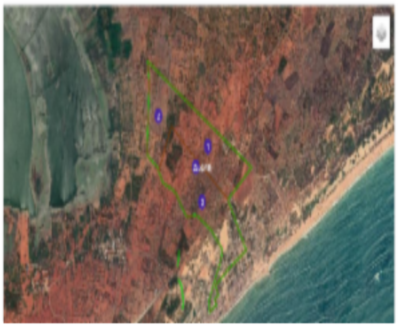

Polling Station Building Front View	Polling Station Front View

Cad View	Key MAP View
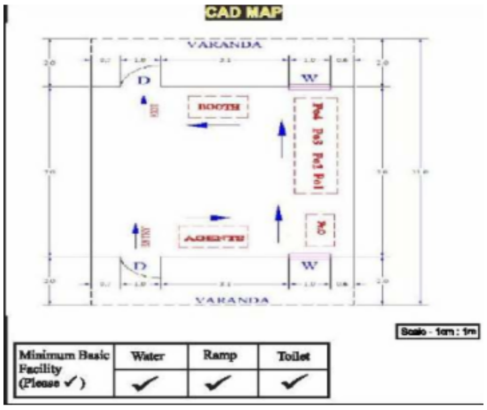	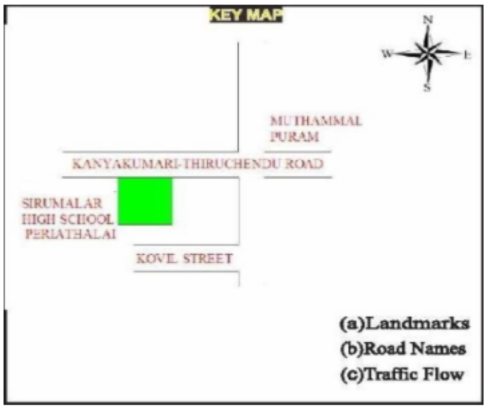

1 UHX1748755
பெயர் : சேம்சன் டிபெஸ் -
தந்தையின் பெயர்: ஜேசு அந்தோணி -
வீட்டு எண் : 1
வயது : 74 பாலினம் : ஆண்
Photo is available

2 UHX1748763
பெயர் : தஸ்நேவிஸ் அனுசுயா கிரேட்டா -
கணவர் பெயர்: சேம்சன் டிபெஸ் -
வீட்டு எண் : 1
வயது : 72 பாலினம் : பெண்
Photo is available

3 UHX1748771
பெயர் : ரவீந்திரன் -
தந்தையின் பெயர்: எட்வின் -
வீட்டு எண் : 1
வயது : 64 பாலினம் : ஆண்
Photo is available

4 UHX1748789
பெயர் : ஜமிலா -
கணவர் பெயர்: ரவீந்திரன் -
வீட்டு எண் : 1
வயது : 56 பாலினம் : பெண்
Photo is available

5 UHX0936674
பெயர் : சில்வியா -
தந்தையின் பெயர்: ஸ்டீபன் -
வீட்டு எண் : 1
வயது : 47 பாலினம் : பெண்
Photo is available

6 UHX0788208
பெயர் : ஜாஸ்லின் -
கணவர் பெயர்: கஸ்மிர் -
வீட்டு எண் : 1
வயது : 40 பாலினம் : பெண்
Photo is available

7 UHX0655530
பெயர் : ஹெல்மர் -
தந்தையின் பெயர்: விமலன் -
வீட்டு எண் : 1
வயது : 31 பாலினம் : ஆண்
Photo is available

8 UHX0788083
பெயர் : மிஜோர் -
தந்தையின் பெயர்: பெபிங்டன் -
வீட்டு எண் : 1
வயது : 31 பாலினம் : ஆண்
Photo is available

9 UHX0905505
பெயர் : மரிய ஜோசப்பின் எஸ்றா -
தந்தையின் பெயர்: தனசிங் -
வீட்டு எண் : 1
வயது : 29 பாலினம் : பெண்
Photo is available

10 UHX0986398
பெயர் : சாருமதி -
தந்தையின் பெயர்: இரவீந்திரன் -
வீட்டு எண் : 1
வயது : 28 பாலினம் : பெண்
Photo is available

11 UHX0670059
பெயர் : அட்சரா -
தந்தையின் பெயர்: இரவீந்திரன் -
வீட்டு எண் : 1-1
வயது : 33 பாலினம் : பெண்
Photo is available

12 UHX0669911
பெயர் : ராஜராஜேஸ்வரி -
கணவர் பெயர்: கார்த்திகேயன் -
வீட்டு எண் : 1-2
வயது : 38 பாலினம் : பெண்
Photo is available

13 UHX1991157
பெயர் : அசில்ட்டன்
தந்தையின் பெயர்: விமலன்
வீட்டு எண் : 1-3
வயது : 24 பாலினம் : ஆண்
Photo is available

14 UHX0555169
பெயர் : க்ளாமர் -
தந்தையின் பெயர்: பெபிங்டன் -
வீட்டு எண் : 1-3A
வயது : 33 பாலினம் : ஆண்
Photo is available

15 UHX0669861
பெயர் : ஜோசப் ஞான அர்னல் -
தந்தையின் பெயர்: லூயிஸ் அண்டனி ரஜூல்டன் -
வீட்டு எண் : 1-5
வயது : 31 பாலினம் : ஆண்
Photo is available

16 UHX0787895
பெயர் : அன்டணி ஞான அக்ஷய் -
தந்தையின் பெயர்: லூயிஸ் அண்டனி ஜீல்டன் -
வீட்டு எண் : 1-5
வயது : 30 பாலினம் : ஆண்
Photo is available

17 UHX1187913
பெயர் : ஆக்னல் ஜாஸ்வா
தந்தையின் பெயர்: ராஜல்டன்
வீட்டு எண் : 1/5
வயது : 25 பாலினம் : ஆண்
Photo is available

18 UHX0081778
பெயர் : பிருந்தா -
தந்தையின் பெயர்: தொம்மை -
வீட்டு எண் : 1-8A
வயது : 46 பாலினம் : ஆண்
Photo is available

19 UHX0081786
பெயர் : ராணி -
கணவர் பெயர்: குமார் -
வீட்டு எண் : 1-8B
வயது : 48 பாலினம் : பெண்
Photo is available

20 UHX0082172
பெயர் : பாலமுருகன் -
தந்தையின் பெயர்: லூர்சு -
வீட்டு எண் : 1-10
வயது : 37 பாலினம் : ஆண்
Photo is available

21 UHX1952183
பெயர் : ஸ்டெபிலா
கணவர் பெயர்: ஸ்டெஃபானோ
வீட்டு எண் : 1/13
வயது : 43 பாலினம் : பெண்
Photo is available

22 UHX2008993
பெயர் : பியோ கிளாஸ்டன்
தந்தையின் பெயர்: சகாய மனோகர்
வீட்டு எண் : 1/14
வயது : 22 பாலினம் : ஆண்
Photo is available

23 UHX2191641
பெயர் : சகாய ஷீஜா
தந்தையின் பெயர்: சகாய மனோகர்
வீட்டு எண் : 1/14
வயது : 20 பாலினம் : பெண்
Photo is available

24 UHX0081737
பெயர் : கிறிஸ்டினாஷெர்லிப் -
தந்தையின் பெயர்: தனசிங் -
வீட்டு எண் : 1-15
வயது : 39 பாலினம் : பெண்
Photo is available

25 UHX1211069
பெயர் : ஜோசப்பின் மிஸ்பா
தந்தையின் பெயர்: பொனிப்ப்பாஸ் அந்தோணி தனசிங்
வீட்டு எண் : 1/15
வயது : 25 பாலினம் : பெண்
Photo is available

26 UHX0081745
பெயர் : கிறிஸ்டோசன் -
தந்தையின் பெயர்: ராஜரீகம் -
வீட்டு எண் : 1-16
வயது : 39 பாலினம் : ஆண்
Photo is available

27 UHX0081752
பெயர் : சாரோன் -
தந்தையின் பெயர்: ராஜரீகம் -
வீட்டு எண் : 1-16
வயது : 36 பாலினம் : பெண்
Photo is available

28 UHX0452177
பெயர் : கிறிஸ்டியான் -
தந்தையின் பெயர்: ராஜரீகம் -
வீட்டு எண் : 1-16
வயது : 34 பாலினம் : ஆண்
Photo is available

29 UHX0554923
பெயர் : எல்கன் -
தந்தையின் பெயர்: நெப்போலியன் -
வீட்டு எண் : 1-19A
வயது : 31 பாலினம் : ஆண்
Photo is available

30 UHX1027614
பெயர் : ரூபன் -
தந்தையின் பெயர்: நெப்போலியன் -
வீட்டு எண் : 1-19A
வயது : 28 பாலினம் : ஆண்
Photo is available

31 FRG0976720 பெயர் : கஷ்மீர் - தந்தையின் பெயர்: ரிச்சார்ட் - வீட்டு எண் : 1-19B வயது : 47 பாலினம் : ஆண் Photo is available	32 UHX0839878 பெயர் : கார்மேல் ரஸ்மி - தந்தையின் பெயர்: ஆஞ்சல் - வீட்டு எண் : 1-20 வயது : 30 பாலினம் : பெண் Photo is available	33 UHX1074376 பெயர் : அமல மார்ஷலின் - தந்தையின் பெயர்: மார்ஷல் - வீட்டு எண் : 1-20 வயது : 27 பாலினம் : பெண் Photo is available
34 UHX1244912 பெயர் : பவுல் ரஸின் ர தந்தையின் பெயர்: ரமேஷ் வீட்டு எண் : 1/20 வயது : 25 பாலினம் : ஆண் Photo is available	35 UHX1952126 பெயர் : சஜினி தந்தையின் பெயர்: ரமேஷ் வீட்டு எண் : 1/20 வயது : 24 பாலினம் : பெண் Photo is available	36 UHX0246397 பெயர் : ஜஸ்ஸோ - கணவர் பெயர்: ஸ்டீபன் - வீட்டு எண் : 1-22 வயது : 79 பாலினம் : பெண் Photo is available
37 UHX0246405 பெயர் : ஏஞ்சல் - தந்தையின் பெயர்: ஸ்டீபன் - வீட்டு எண் : 1-22 வயது : 49 பாலினம் : பெண் Photo is available	38 UHX0246421 பெயர் : வளன் - தந்தையின் பெயர்: ஸ்டீபன் - வீட்டு எண் : 1-22 வயது : 44 பாலினம் : ஆண் Photo is available	39 UHX0246439 பெயர் : நிர்மல் - தந்தையின் பெயர்: ஸ்டீபன் - வீட்டு எண் : 1-22 வயது : 40 பாலினம் : ஆண் Photo is available
40 UHX0081794 பெயர் : அந்தோணிசந்தியாகுமேக்ஷ்ன் - தந்தையின் பெயர்: அந்தோணிபிச்சை - வீட்டு எண் : 1-31 வயது : 45 பாலினம் : ஆண் Photo is available	41 UHX0081802 பெயர் : ஜெயந்த் - தந்தையின் பெயர்: அந்தோணிபிச்சை - வீட்டு எண் : 1-31 வயது : 40 பாலினம் : ஆண் Photo is available	42 UHX1211002 பெயர் : பத்ரிஷ் கணவர் பெயர்: ரொசாரியோ வீட்டு எண் : 1/33-C வயது : 62 பாலினம் : பெண் Photo is available
43 UHX1952100 பெயர் : ரோஹித் தந்தையின் பெயர்: சுந்தர் வீட்டு எண் : 1/33டீ வயது : 24 பாலினம் : ஆண் Photo is available	44 UHX1141787 பெயர் : ஆலன் தந்தையின் பெயர்: ராஜ் வீட்டு எண் : 1/33E,தர்மர்வீதி வயது : 27 பாலினம் : ஆண் Photo is available	45 UHX1952167 பெயர் : லூர்து ரிஷிபா தந்தையின் பெயர்: சந்தியா வீட்டு எண் : 1/36 வயது : 25 பாலினம் : பெண் Photo is available
46 UHX0081828 பெயர் : பெர்னாட்சா - தந்தையின் பெயர்: விக்டர் - வீட்டு எண் : 1-38 வயது : 38 பாலினம் : ஆண் Photo is available	47 UHX0081810 பெயர் : அமர்தீப் - தந்தையின் பெயர்: விக்டர் - வீட்டு எண் : 1-38 வயது : 35 பாலினம் : ஆண் Photo is available	48 UHX1952118 பெயர் : ரபிலன் தந்தையின் பெயர்: ரவிஸ்டன் வீட்டு எண் : 1/46 வயது : 24 பாலினம் : ஆண் Photo is available
49 UHX1952134 பெயர் : ஆஸ்வின் தந்தையின் பெயர்: பெனி வீட்டு எண் : 1/46ஏ வயது : 24 பாலினம் : ஆண் Photo is available	50 UHX0081836 பெயர் : நியூமன் - தந்தையின் பெயர்: அமல்ராஜ் - வீட்டு எண் : 1-53 வயது : 37 பாலினம் : ஆண் Photo is available	51 UHX0081844 பெயர் : ஷெல்ட்டன் - தந்தையின் பெயர்: அமல்ராஜ் - வீட்டு எண் : 1-53 வயது : 36 பாலினம் : ஆண் Photo is available
52 UHX0081851 பெயர் : விக்னேஷ் - தந்தையின் பெயர்: ஜோசப் - வீட்டு எண் : 1-58 வயது : 38 பாலினம் : ஆண் Photo is available	53 UHX1167329 பெயர் : மோசஸ்ஆரோன் தந்தையின் பெயர்: கருணாகரன் வீட்டு எண் : 1/61, தர்மர்வீதி வயது : 25 பாலினம் : ஆண் Photo is available	54 UHX0082016 பெயர் : பெலிக்ஸ்செல்வின்விஜில் - தந்தையின் பெயர்: வில்பர் - வீட்டு எண் : 1-63 வயது : 37 பாலினம் : ஆண் Photo is available
55 UHX0081869 பெயர் : மனோஜ்குமார் - தந்தையின் பெயர்: திலகராஜ் - வீட்டு எண் : 1-64 வயது : 36 பாலினம் : ஆண் Photo is available	56 UHX0081877 பெயர் : பபிலன் - தந்தையின் பெயர்: சவுந்திரா - வீட்டு எண் : 1-67 வயது : 40 பாலினம் : ஆண் Photo is available	57 UHX1952019 பெயர் : டிஷோலா கணவர் பெயர்: ஜாக்ஸன் வீட்டு எண் : 1/69 வயது : 27 பாலினம் : பெண் Photo is available
58 UHX0081885 பெயர் : டெலஸ்போர் - தந்தையின் பெயர்: அந்தோணிசாமி - வீட்டு எண் : 1-71 வயது : 36 பாலினம் : ஆண் Photo is available	59 UHX1952142 பெயர் : ரபிலன் தந்தையின் பெயர்: ரவிஸ்டன் வீட்டு எண் : 1/75 வயது : 29 பாலினம் : ஆண் Photo is available	60 UHX1141829 பெயர் : லக்வின் தந்தையின் பெயர்: அன்றோ வீட்டு எண் : 1/77, தர்மார் வீதி வயது : 26 பாலினம் : ஆண் Photo is available

61 UHX1141795 பெயர் : சரண்ராஜ் தந்தையின் பெயர்: ராஜேந்திரன் வீட்டு எண் : 1/82, தர்மர் வீதி வயது : 29 பாலினம் : ஆண் Photo is available	62 UHX1141761 பெயர் : சரோனிக்கா தந்தையின் பெயர்: ராஜேந்திரன் வீட்டு எண் : 1/82,தர்மர்வீதி வயது : 27 பாலினம் : பெண் Photo is available	63 UHX0081893 பெயர் : ஜான்போரொலிஸ் - தந்தையின் பெயர்: பிரின்ஸ்டன் - வீட்டு எண் : 1-83 வயது : 36 பாலினம் : ஆண் Photo is available
64 UHX1141779 பெயர் : சகாயநிஷல் தந்தையின் பெயர்: ஜெயந்திரன் வீட்டு எண் : 1/87தர்மர்வீதி வயது : 25 பாலினம் : பெண் Photo is available	65 UHX1167295 பெயர் : சாந்திரொசல் தந்தையின் பெயர்: ஜெயந்திரன் வீட்டு எண் : 1/87, தர்மர்வீதி வயது : 25 பாலினம் : பெண் Photo is available	66 UHX0081927 பெயர் : லிபியா - தந்தையின் பெயர்: மார்டின் - வீட்டு எண் : 1-88 வயது : 38 பாலினம் : பெண் Photo is available
67 UHX0081919 பெயர் : ஜெசிமா - தந்தையின் பெயர்: மார்டின் - வீட்டு எண் : 1-88 வயது : 37 பாலினம் : ஆண் Photo is available	68 UHX0081935 பெயர் : தர்ஷினி - தந்தையின் பெயர்: டெரன்ஸ் - வீட்டு எண் : 1-89 வயது : 36 பாலினம் : பெண் Photo is available	69 UHX0081943 பெயர் : ஷைனி - தந்தையின் பெயர்: ஜெனிசியுஸ்வாய்ஸ் - வீட்டு எண் : 1-92 வயது : 40 பாலினம் : பெண் Photo is available
70 UHX1141845 பெயர் : அஜய் தந்தையின் பெயர்: ஜெனசியுஸ் வாய்ஸ் வீட்டு எண் : 1.92,தர்மர்வீதி வயது : 25 பாலினம் : ஆண் Photo is available	71 UHX0081968 பெயர் : யுவானி - தந்தையின் பெயர்: வெனான்சியுஸ் - வீட்டு எண் : 1-96 வயது : 40 பாலினம் : பெண் Photo is available	72 UHX0081976 பெயர் : யெகோவாகிருபாகரன் - தந்தையின் பெயர்: வெனான்சியுஸ் - வீட்டு எண் : 1-96 வயது : 39 பாலினம் : ஆண் Photo is available
73 UHX0081984 பெயர் : சாரா - தந்தையின் பெயர்: வெனான்சியுஸ் - வீட்டு எண் : 1-96 வயது : 37 பாலினம் : பெண் Photo is available	74 UHX1952035 பெயர் : முத்து மீனா தாயின் பெயர்: குமார் வீட்டு எண் : 1/130 வயது : 29 பாலினம் : பெண் Photo is available	75 UHX0144402 பெயர் : லீமா - கணவர் பெயர்: சிவசங்கு - வீட்டு எண் : 1-135 வயது : 52 பாலினம் : பெண் Photo is available
76 UHX1952159 பெயர் : சுஸ்மி கணவர் பெயர்: சிலுவை வீட்டு எண் : 1/186 வயது : 30 பாலினம் : பெண் Photo is available	77 UHX1951995 பெயர் : முகமது நசீர் தந்தையின் பெயர்: அப்துல் ரகுமான் வீட்டு எண் : 1/260 வயது : 25 பாலினம் : ஆண் Photo is available	78 UHX2031276 பெயர் : மரிய ஜெரோமி தந்தையின் பெயர்: மரிய ஆன்ட்ரூஸ் பெர்னாடு வீட்டு எண் : 1/268 வயது : 22 பாலினம் : பெண் Photo is available
79 UHX0082180 பெயர் : அஜிஸ்ரேகா - கணவர் பெயர்: அலாய்சியுஸ் - வீட்டு எண் : 1-269 வயது : 44 பாலினம் : பெண் Photo is available	80 UHX1893023 பெயர் : ஆஸ்கர் தந்தையின் பெயர்: நெல்டன் வீட்டு எண் : 1/270 வயது : 24 பாலினம் : ஆண் Photo is available	81 UHX2105062 பெயர் : ஆஸ்நெல் தந்தையின் பெயர்: நெல்ட்டன் வீட்டு எண் : 1/270 வயது : 22 பாலினம் : ஆண் Photo is available
82 UHX0655761 பெயர் : பிளவர் ஆக்னஸ் - தந்தையின் பெயர்: அமலன் - வீட்டு எண் : 1-272 வயது : 76 பாலினம் : ஆண் Photo is available	83 UHX0144436 பெயர் : சிவசக்தி - கணவர் பெயர்: குருசாமி - வீட்டு எண் : 1-284 வயது : 49 பாலினம் : பெண் Photo is available	84 UHX0144444 பெயர் : வெயிலுகந்த செல்வன் - தந்தையின் பெயர்: மாரிமுத்து - வீட்டு எண் : 1-289 வயது : 35 பாலினம் : ஆண் Photo is available
85 UHX1880210 பெயர் : முத்தரசி தந்தையின் பெயர்: திருமணி வீட்டு எண் : 1/291 வயது : 27 பாலினம் : பெண் Photo is available	86 UHX1211077 பெயர் : இன்பர்ணா தாயின் பெயர்: பஞ்சவர்ணம் வீட்டு எண் : 1/294 வயது : 26 பாலினம் : பெண் Photo is available	87 UHX0144451 பெயர் : சிவசங்கர் - தந்தையின் பெயர்: அழகேசன் - வீட்டு எண் : 1-302 வயது : 35 பாலினம் : ஆண் Photo is available
88 UHX1027580 பெயர் : சுகுமார் - தந்தையின் பெயர்: ராஜா - வீட்டு எண் : 1-307 வயது : 28 பாலினம் : ஆண் Photo is available	89 UHX1880244 பெயர் : சஞ்சய் தந்தையின் பெயர்: ராஜபெருமாள் வீட்டு எண் : 1-311A வயது : 24 பாலினம் : ஆண் Photo is available	90 UHX0082198 பெயர் : ஆனந்தசெல்வன் - தந்தையின் பெயர்: அருளானந்தம் - வீட்டு எண் : 1-312E வயது : 37 பாலினம் : ஆண் Photo is available

91 UHX0144469
பெயர் : கலைச்செல்வன் -
தந்தையின் பெயர்: அருளானந்தம் -
வீட்டு எண் : 1-312E
வயது : 35 பாலினம் : ஆண்
Photo is available

92 UHX0082206
பெயர் : பிரபாகரன் -
தந்தையின் பெயர்: அந்தோணியம்மாள் -
வீட்டு எண் : 1-315
வயது : 37 பாலினம் : ஆண்
Photo is available

93 UHX0082214
பெயர் : ராமச்சந்திரன் -
தந்தையின் பெயர்: இசக்கிமுத்து -
வீட்டு எண் : 1-338
வயது : 36 பாலினம் : ஆண்
Photo is available

94 UHX1167311
பெயர் : அஜீத்
தந்தையின் பெயர்: காளிமுத்து
வீட்டு எண் : 1/338டீ, முத்தம்மாள்புரம்
வயது : 27 பாலினம் : ஆண்
Photo is available

95 UHX1986124
பெயர் : கார்த்திக்
தந்தையின் பெயர்: முத்துபாண்டி
வீட்டு எண் : 1/348
வயது : 26 பாலினம் : ஆண்
Photo is available

96 UHX1952175
பெயர் : இசை அமுதா
கணவர் பெயர்: சுதாகர்
வீட்டு எண் : 1/352பீ
வயது : 30 பாலினம் : பெண்
Photo is available

97 UHX1210947
பெயர் : கிருபாகரன்
தந்தையின் பெயர்: கணேசன்
வீட்டு எண் : 1/367
வயது : 25 பாலினம் : ஆண்
Photo is available

98 UHX1210988
பெயர் : கௌசல்யா
தந்தையின் பெயர்: சேகர்
வீட்டு எண் : 1/375
வயது : 27 பாலினம் : பெண்
Photo is available

99 UHX1748482
பெயர் : கணேசபாண்டியன் -
தந்தையின் பெயர்: சிவஞானதேவர் -
வீட்டு எண் : 2
வயது : 71 பாலினம் : ஆண்
Photo is available

100 UHX1748490
பெயர் : சாந்தி -
கணவர் பெயர்: கணேசபாண்டியன் -
வீட்டு எண் : 2
வயது : 64 பாலினம் : பெண்
Photo is available

101 FRG0976340
பெயர் : சுமதி -
தந்தையின் பெயர்: கணேசபாண்டியன் -
வீட்டு எண் : 2
வயது : 46 பாலினம் : பெண்
Photo is available

102 FRG1034255
பெயர் : கார்த்திகேயன் -
தந்தையின் பெயர்: கணேசபாண்டியன் -
வீட்டு எண் : 2
வயது : 43 பாலினம் : ஆண்
Photo is available

103 UHX1748508
பெயர் : பெபிங்டன் -
தந்தையின் பெயர்: லுரயிஸ் -
வீட்டு எண் : 3
வயது : 62 பாலினம் : ஆண்
Photo is available

104 UHX1748516
பெயர் : டில்லிஸியா -
கணவர் பெயர்: பெபிங்டன் -
வீட்டு எண் : 3
வயது : 57 பாலினம் : பெண்
Photo is available

105 UHX1748524
பெயர் : விமலன் -
தந்தையின் பெயர்: லுரயிஸ் -
வீட்டு எண் : 3
வயது : 57 பாலினம் : ஆண்
Photo is available

106 UHX1748532
பெயர் : ஸ்டேன்லின் -
தந்தையின் பெயர்: லுாயிஸ் -
வீட்டு எண் : 3
வயது : 57 பாலினம் : ஆண்
Photo is available

107 UHX1748540
பெயர் : பேன்ஸி -
கணவர் பெயர்: விமலன் -
வீட்டு எண் : 3
வயது : 53 பாலினம் : பெண்
Photo is available

108 UHX1972207
பெயர் : நிஷாந்தி
கணவர் பெயர்: அருண்குமார்
வீட்டு எண் : 3/121
வயது : 34 பாலினம் : பெண்
Photo is available

109 FRG2375590
பெயர் : ரஜிலட்டன் -
தந்தையின் பெயர்: ஞானம் -
வீட்டு எண் : 5
வயது : 61 பாலினம் : ஆண்
Photo is available

110 UHX1748557
பெயர் : மலர் -
கணவர் பெயர்: ரஜீல்ட்டன் -
வீட்டு எண் : 5
வயது : 58 பாலினம் : பெண்
Photo is available

111 UHX1748565
பெயர் : கார்மேல் -
கணவர் பெயர்: சந்தியாகுமிக்கேல் -
வீட்டு எண் : 11
வயது : 76 பாலினம் : பெண்
Photo is available

112 UHX1748573
பெயர் : மேரி -
தந்தையின் பெயர்: சந்தியாகுமிக்கேல் -
வீட்டு எண் : 11
வயது : 60 பாலினம் : பெண்
Photo is available

113 UHX1748581
பெயர் : சகாய மனோகர் -
தந்தையின் பெயர்: ஆரோக்கியம் -
வீட்டு எண் : 14
வயது : 54 பாலினம் : ஆண்
Photo is available

114 FRG1034230
பெயர் : ஆலிஸ்மேரி -
கணவர் பெயர்: மணோகரன் -
வீட்டு எண் : 14
வயது : 51 பாலினம் : பெண்
Photo is available

115 UHX1748599
பெயர் : தனசிங் -
தந்தையின் பெயர்: ஜோசப்கோஸ்தா -
வீட்டு எண் : 15
வயது : 67 பாலினம் : ஆண்
Photo is available

116 UHX1748607
பெயர் : ரஜுலா -
கணவர் பெயர்: தனசிங் -
வீட்டு எண் : 15
வயது : 63 பாலினம் : பெண்
Photo is available

117 UHX1748615
பெயர் : பிராபகரன்வாய்ஸ் -
தந்தையின் பெயர்: தோமஸ்வாய்ஸ் -
வீட்டு எண் : 15-2
வயது : 57 பாலினம் : ஆண்
Photo is available

118 FRG1368844
பெயர் : காமினி -
கணவர் பெயர்: பிராபகரன்வாய்ஸ் -
வீட்டு எண் : 15-2
வயது : 47 பாலினம் : பெண்
Photo is available

119 UHX1748797
பெயர் : குருசாள் -
கணவர் பெயர்: ராஜரீகம் -
வீட்டு எண் : 16
வயது : 67 பாலினம் : பெண்
Photo is available

120 UHX1748805
பெயர் : ஆஞ்சல் -
தந்தையின் பெயர்: பவுல் -
வீட்டு எண் : 20
வயது : 59 பாலினம் : ஆண்
Photo is available

121 UHX1748813 பெயர் : ரமேஷ் - தந்தையின் பெயர்: பவுல் - வீட்டு எண் : 20 வயது : 54 பாலினம் : ஆண் Photo is available	122 FRG2430940 பெயர் : ராஜம்மாள் - கணவர் பெயர்: ரமேஷ் - வீட்டு எண் : 20 வயது : 50 பாலினம் : பெண் Photo is available	123 FRG1010180 பெயர் : ராதா - தந்தையின் பெயர்: ஆஞ்சல் - வீட்டு எண் : 20 வயது : 47 பாலினம் : பெண் Photo is available
124 UHX1011865 பெயர் : அபினதாப் - தந்தையின் பெயர்: பிரபாகரன் - வீட்டு எண் : 72 வயது : 28 பாலினம் : ஆண் Photo is available	125 UHX1972165 பெயர் : விஜிலா தந்தையின் பெயர்: ஜேம்ஸ் வீட்டு எண் : 173 வயது : 27 பாலினம் : பெண் Photo is available	126 UHX1995802 பெயர் : ஆக்னல் பிரகாசி பபிதா ரா கணவர் பெயர்: ராபர்ட் மெல்வின் வீட்டு எண் : 251 வயது : 46 பாலினம் : பெண் Photo is available
127 UHX1952001 பெயர் : மரியா ஜெமிமா தந்தையின் பெயர்: மரிய ஆன்ட்ரூஸ் பெர்னாடு வீட்டு எண் : 268 வயது : 24 பாலினம் : பெண் Photo is available	128 UHX1880186 பெயர் : முத்துக்கலைவாணன் தந்தையின் பெயர்: இசக்கிமுத்து வீட்டு எண் : 312 வயது : 24 பாலினம் : ஆண் Photo is available	129 UHX1167287 பெயர் : சிவநேசன் தந்தையின் பெயர்: கணேசன் வீட்டு எண் : 312டி. முத்தம்மாள்புரம், வயது : 26 பாலினம் : ஆண் Photo is available
130 UHX1167303 பெயர் : செல்வகாயத்ரி தந்தையின் பெயர்: குமார் வீட்டு எண் : 338A, தர்மர்வீதி வயது : 27 பாலினம் : பெண் Photo is available	131 UHX1141852 பெயர் : செல்வசூர்யா தந்தையின் பெயர்: குமார் வீட்டு எண் : 338ஏ,முத்தம்மாள்புரம், வயது : 25 பாலினம் : ஆண் Photo is available	

132 UHX0655415
பெயர் : மனோகரன் -
தந்தையின் பெயர்: நிக்கோலஸ் -
வீட்டு எண் : 1
வயது : 77 பாலினம் : ஆண்
Photo is available

133 UHX0905463
பெயர் : வசந்தன் -
தந்தையின் பெயர்: ரத்தினம் -
வீட்டு எண் : 1
வயது : 65 பாலினம் : ஆண்
Photo is available

134 FRG0977025
பெயர் : ரதி விஜி -
கணவர் பெயர்: வில்பர் -
வீட்டு எண் : 1
வயது : 57 பாலினம் : பெண்
Photo is available

135 UHX0905471
பெயர் : தேவிகா -
கணவர் பெயர்: வசந்தன் -
வீட்டு எண் : 1
வயது : 56 பாலினம் : பெண்
Photo is available

136 UHX1748821
பெயர் : ஜோசப் அன்றனிபார்த்திபன் -
தந்தையின் பெயர்: லியோனார்டு -
வீட்டு எண் : 1
வயது : 50 பாலினம் : ஆண்
Photo is available

137 UHX1748839
பெயர் : மஜீரன் -
தந்தையின் பெயர்: அந்தோணி பிச்சை -
வீட்டு எண் : 1
வயது : 48 பாலினம் : ஆண்
Photo is available

138 UHX0788216
பெயர் : செல்வ மெர்லின் -
கணவர் பெயர்: ஜீடு ப்ரவின் -
வீட்டு எண் : 1
வயது : 43 பாலினம் : பெண்
Photo is available

139 UHX0936658
பெயர் : அஸ்வினி -
கணவர் பெயர்: யுவானி அந்திரை -
வீட்டு எண் : 1
வயது : 38 பாலினம் : பெண்
Photo is available

140 UHX0905497
பெயர் : ராமச்சந்திரன் -
தந்தையின் பெயர்: வசந்தன் -
வீட்டு எண் : 1
வயது : 38 பாலினம் : ஆண்
Photo is available

141 UHX0936682
பெயர் : விஷால் -
தந்தையின் பெயர்: ஜோசப் -
வீட்டு எண் : 1
வயது : 34 பாலினம் : ஆண்
Photo is available

142 UHX0905455
பெயர் : ஜோஸ்லி -
கணவர் பெயர்: ரஞ்சித்குமார் -
வீட்டு எண் : 1
வயது : 32 பாலினம் : பெண்
Photo is available

143 UHX0788224
பெயர் : பிரபு -
தந்தையின் பெயர்: தயாளன் -
வீட்டு எண் : 1
வயது : 31 பாலினம் : ஆண்
Photo is available

144 UHX0655548
பெயர் : கெய்சிந்த்சுபின் -
தந்தையின் பெயர்: கெய்சர் -
வீட்டு எண் : 1
வயது : 31 பாலினம் : ஆண்
Photo is available

145 UHX0905489
பெயர் : நித்யா -
தந்தையின் பெயர்: வசந்தன் -
வீட்டு எண் : 1
வயது : 30 பாலினம் : பெண்
Photo is available

146 UHX0986406
பெயர் : திவ்யா -
தந்தையின் பெயர்: ராஜ் கோட்டார் -
வீட்டு எண் : 1
வயது : 29 பாலினம் : பெண்
Photo is available

147 UHX0986414
பெயர் : சுபாஸ்டன் -
தந்தையின் பெயர்: ரூபட் -
வீட்டு எண் : 1
வயது : 29 பாலினம் : ஆண்
Photo is available

148 UHX0905521
பெயர் : லிஷோபா -
தந்தையின் பெயர்: ரூபர்ட் -
வீட்டு எண் : 1
வயது : 29 பாலினம் : பெண்
Photo is available

149 UHX0986430
பெயர் : ஹெரோன் -
தந்தையின் பெயர்: லெஸ்லின் -
வீட்டு எண் : 1
வயது : 28 பாலினம் : ஆண்
Photo is available

150 UHX0986448
பெயர் : பெசில் -
தந்தையின் பெயர்: மில்ராய் -
வீட்டு எண் : 1
வயது : 28 பாலினம் : ஆண்
Photo is available

151 FRG2375632
பெயர் : அமிர்த்சலேத்அனுஜா -
கணவர் பெயர்: ஜோசப் அன்றனி பார்த்திபன் -
வீட்டு எண் : 1-3
வயது : 49 பாலினம் : பெண்
Photo is available

152 UHX0788463
பெயர் : சகாய பெலில் -
தந்தையின் பெயர்: விமலன் -
வீட்டு எண் : 1-3
வயது : 30 பாலினம் : ஆண்
Photo is available

153 UHX1074350
பெயர் : ஆசிகா -
தந்தையின் பெயர்: திலகராஜ் -
வீட்டு எண் : 1-14
வயது : 29 பாலினம் : பெண்
Photo is available

154 UHX2014058
பெயர் : மரிய புரோமில்டா
தந்தையின் பெயர்: மெஜாய்
வீட்டு எண் : 1/22
வயது : 22 பாலினம் : பெண்
Photo is available

155 UHX1748870
பெயர் : பிரின்சால் -
தந்தையின் பெயர்: அல்பர்ட் வாய்ஸ் -
வீட்டு எண் : 1/25
வயது : 63 பாலினம் : ஆண்
Photo is available

156 UHX1748888
பெயர் : கிங்ஸ்லி -
கணவர் பெயர்: பிரின்சால் -
வீட்டு எண் : 1/25
வயது : 53 பாலினம் : பெண்
Photo is available

157 UHX0452169
பெயர் : ஜெயம் அதிபன் -
தந்தையின் பெயர்: பிரின்சால் -
வீட்டு எண் : 1/25
வயது : 33 பாலினம் : ஆண்
Photo is available

158 UHX0936542
பெயர் : டேரில் -
தந்தையின் பெயர்: தயாளன் -
வீட்டு எண் : 1-28
வயது : 29 பாலினம் : ஆண்
Photo is available

159 UHX0788349
பெயர் : சோனியா -
தந்தையின் பெயர்: ஜான் -
வீட்டு எண் : 1-31A
வயது : 37 பாலினம் : பெண்
Photo is available

160 UHX0655605
பெயர் : ராகுல் -
தந்தையின் பெயர்: ஜான் -
வீட்டு எண் : 1-31A
வயது : 31 பாலினம் : ஆண்
Photo is available

161 UHX0787846
பெயர் : பார்த்திபன் -
தந்தையின் பெயர்: ராஜ் -
வீட்டு எண் : 1-31B
வயது : 30 பாலினம் : ஆண்
Photo is available

162 UHX1880160 பெயர் : இந்திரன் தந்தையின் பெயர்: ராஜ் வீட்டு எண் : 1/32 வயது : 41 பாலினம் : ஆண் Photo is available	163 UHX1880111 பெயர் : சகாய வின்சிலா கணவர் பெயர்: இந்திரன் வீட்டு எண் : 1/32 வயது : 33 பாலினம் : பெண் Photo is available	164 UHX0936575 பெயர் : அந்தோணி ஜார்ஜ் - தந்தையின் பெயர்: ரொசாரியோ - வீட்டு எண் : 1-33B வயது : 29 பாலினம் : ஆண் Photo is available
165 UHX1187830 பெயர் : க்ரைஸ்ட் தந்தையின் பெயர்: சுந்தர் வீட்டு எண் : 1/33D வயது : 26 பாலினம் : பெண் Photo is available	166 UHX1991173 பெயர் : ஜெனிபர் தந்தையின் பெயர்: சுந்தர் வீட்டு எண் : 1/33 டீ வயது : 23 பாலினம் : ஆண் Photo is available	167 UHX0655613 பெயர் : ஆஸ்லின் - தந்தையின் பெயர்: லெஸ்லின் - வீட்டு எண் : 1-39 வயது : 31 பாலினம் : ஆண் Photo is available
168 UHX1074368 பெயர் : ஜெனித் - தந்தையின் பெயர்: லெஸ்லின் - வீட்டு எண் : 1-39 வயது : 27 பாலினம் : ஆண் Photo is available	169 UHX0555185 பெயர் : ஜேசுரேன் - தந்தையின் பெயர்: செல்லம் - வீட்டு எண் : 1-42 வயது : 35 பாலினம் : ஆண் Photo is available	170 UHX1748847 பெயர் : ரவி ராஜ் - தந்தையின் பெயர்: கிளமென்ஸ் - வீட்டு எண் : 1-43 வயது : 50 பாலினம் : ஆண் Photo is available
171 UHX1235688 பெயர் : தீனா கணவர் பெயர்: ரீகன் வீட்டு எண் : 1-43 வயது : 33 பாலினம் : பெண் Photo is available	172 UHX0421230 பெயர் : அனிதா - கணவர் பெயர்: ரவிஸ்டன் - வீட்டு எண் : 1-46 வயது : 49 பாலினம் : பெண் Photo is available	173 UHX0421222 பெயர் : பபிதா - கணவர் பெயர்: பெனின்னோஸ் - வீட்டு எண் : 1-46 வயது : 48 பாலினம் : பெண் Photo is available
174 UHX2032696 பெயர் : லூர்து ஸ்னோபா தந்தையின் பெயர்: பெனி வீட்டு எண் : 1/46 வயது : 23 பாலினம் : பெண் Photo is available	175 UHX2224384 பெயர் : ரஸ்லின் ர தந்தையின் பெயர்: ரவிஸ்டன் வீட்டு எண் : 1-46 வயது : 23 பாலினம் : பெண் Photo is available	176 UHX2031235 பெயர் : ரிஷோபா தந்தையின் பெயர்: பெனி வீட்டு எண் : 1/46 வயது : 21 பாலினம் : பெண் Photo is available
177 UHX2143089 பெயர் : லூர்து ஜோஸ்பா தந்தையின் பெயர்: ரவிஸ்டன் வீட்டு எண் : 1/46 வயது : 21 பாலினம் : பெண் Photo is available	178 FRG1011816 பெயர் : அலங்காரம் - தந்தையின் பெயர்: சிலுவைகுருஸ் - வீட்டு எண் : 1-47 வயது : 70 பாலினம் : ஆண் Photo is available	179 UHX1748854 பெயர் : மேரி - கணவர் பெயர்: அலங்காரம் - வீட்டு எண் : 1-47 வயது : 64 பாலினம் : பெண் Photo is available
180 FRG1368752 பெயர் : அமிட் - தந்தையின் பெயர்: அலங்காரம் - வீட்டு எண் : 1-47 வயது : 43 பாலினம் : ஆண் Photo is available	181 AXX1147560 பெயர் : சபினா தந்தையின் பெயர்: சந்தியா - வீட்டு எண் : 1/47 வயது : 28 பாலினம் : பெண் Photo is available	182 UHX1074343 பெயர் : சேவியர் மகேஷ் - கணவர் பெயர்: ரஞ்சித் - வீட்டு எண் : 1-50 வயது : 41 பாலினம் : பெண் Photo is available
183 UHX0788299 பெயர் : பிரமில்ட்டன் - தந்தையின் பெயர்: ஞானம் - வீட்டு எண் : 1-51 வயது : 55 பாலினம் : ஆண் Photo is available	184 UHX0788281 பெயர் : ஜாய்ஸ் - கணவர் பெயர்: பிரமில்ட்டன் - வீட்டு எண் : 1-51 வயது : 42 பாலினம் : பெண் Photo is available	185 UHX2094969 பெயர் : சிபிஷா கு தந்தையின் பெயர்: குமார் வீட்டு எண் : 1/51 வயது : 20 பாலினம் : பெண் Photo is available
186 UHX2036168 பெயர் : மரிய சிஜி தந்தையின் பெயர்: குமார் வீட்டு எண் : 1/51 தர்மர் வீதி வயது : 22 பாலினம் : பெண் Photo is available	187 UHX0246504 பெயர் : சுருதி - தந்தையின் பெயர்: வெனான்சியூஸ் - வீட்டு எண் : 1-52 வயது : 36 பாலினம் : பெண் Photo is available	188 UHX0452144 பெயர் : விசுவாசம் பிரசாந்த் - தந்தையின் பெயர்: வெனான்சியுஸ் - வீட்டு எண் : 1-52 வயது : 34 பாலினம் : ஆண் Photo is available
189 UHX1040112 பெயர் : பிரவின் குமார் - தந்தையின் பெயர்: அமல்ராஜ் - வீட்டு எண் : 1-53 வயது : 42 பாலினம் : ஆண் Photo is available	190 UHX1040120 பெயர் : சோபனா - தந்தையின் பெயர்: நியூமன் - வீட்டு எண் : 1-53 வயது : 35 பாலினம் : பெண் Photo is available	191 UHX0421032 பெயர் : சோனியன் - தந்தையின் பெயர்: அமல்ராஜ் - வீட்டு எண் : 1-53 வயது : 34 பாலினம் : ஆண் Photo is available

192 UHX0936633
பெயர் : பிரிஜிட் -
கணவர் பெயர்: மிக்கேல் -
வீட்டு எண் : 1/53
வயது : 32 பாலினம் : பெண்
Photo is available

193 UHX1748862
பெயர் : சுசித்ரா -
கணவர் பெயர்: ரூபர்ட் -
வீட்டு எண் : 1-56
வயது : 49 பாலினம் : பெண்
Photo is available

194 UHX1074384
பெயர் : அஷான் -
தந்தையின் பெயர்: ரூபர்ட் -
வீட்டு எண் : 1-56
வயது : 28 பாலினம் : ஆண்
Photo is available

195 UHX0905646
பெயர் : லாரன்ஸ் -
தந்தையின் பெயர்: சூசையா -
வீட்டு எண் : 1-61
வயது : 64 பாலினம் : ஆண்
Photo is available

196 UHX0905653
பெயர் : காஞ்சனா -
கணவர் பெயர்: லாரன்ஸ் -
வீட்டு எண் : 1-61
வயது : 46 பாலினம் : பெண்
Photo is available

197 UHX2149037
பெயர் : டேவிட் ஆசாப்
தந்தையின் பெயர்: கருணாகரன்
வீட்டு எண் : 1/61
வயது : 22 பாலினம் : ஆண்
Photo is available

198 UHX2149128
பெயர் : அருள் ஜெயகரன்
தந்தையின் பெயர்: கருணாகரன்
வீட்டு எண் : 1/61
வயது : 20 பாலினம் : ஆண்
Photo is available

199 UHX2181741
பெயர் : ஜோஸ்லின்
தாயின் பெயர்: லஸ்மா
வீட்டு எண் : 1/62
வயது : 19 பாலினம் : பெண்
Photo is available

200 UHX0555516
பெயர் : அப்ஸரா -
தந்தையின் பெயர்: வில்பர் -
வீட்டு எண் : 1-63
வயது : 32 பாலினம் : பெண்
Photo is available

201 UHX1039486
பெயர் : சீனுகா -
தந்தையின் பெயர்: வில்பர் -
வீட்டு எண் : 1-63
வயது : 28 பாலினம் : பெண்
Photo is available

202 UHX1880061
பெயர் : ஆரோக்கிய ஜெபினா
கணவர் பெயர்: மனோஜ்குமார்
வீட்டு எண் : 1/64 A
வயது : 35 பாலினம் : பெண்
Photo is available

203 UHX0905638
பெயர் : அசாருதீன் -
தந்தையின் பெயர்: ஜான்போஸ்கோ -
வீட்டு எண் : 1-65
வயது : 29 பாலினம் : ஆண்
Photo is available

204 UHX1134691
பெயர் : ரசின் ஜே
தந்தையின் பெயர்: ஜான் போஸ்கோ
வீட்டு எண் : 1/65
வயது : 27 பாலினம் : ஆண்
Photo is available

205 UHX0788174
பெயர் : கிரேப்சன் ச
தந்தையின் பெயர்: சவுந்திரா
வீட்டு எண் : 1/67
வயது : 45 பாலினம் : ஆண்
Photo is available

206 UHX0371070
பெயர் : ராஜ சூர்யா -
தந்தையின் பெயர்: அற்புத ராஜ் -
வீட்டு எண் : 1-68
வயது : 38 பாலினம் : பெண்
Photo is available

207 UHX0371179
பெயர் : விவேக் -
தந்தையின் பெயர்: அற்புதராஜ் -
வீட்டு எண் : 1-68
வயது : 37 பாலினம் : ஆண்
Photo is available

208 UHX0371211
பெயர் : வினோகர் -
தந்தையின் பெயர்: அற்புதராஜ் -
வீட்டு எண் : 1-68
வயது : 34 பாலினம் : ஆண்
Photo is available

209 UHX2068989
பெயர் : எவாஞ்சலின்
கணவர் பெயர்: விஜய்
வீட்டு எண் : 1/68, தர்மர் வீதி
வயது : 28 பாலினம் : பெண்
Photo is available

210 UHX2003366
பெயர் : சஞ்சய்
தந்தையின் பெயர்: லிவிங்டன்
வீட்டு எண் : 1/70
வயது : 22 பாலினம் : ஆண்
Photo is available

211 UHX2003424
பெயர் : ஜெர்ஷா
தந்தையின் பெயர்: லிவிங்டன்
வீட்டு எண் : 1/70
வயது : 22 பாலினம் : பெண்
Photo is available

212 UHX0371336
பெயர் : சேசு அந்தோணி லீபன் -
தந்தையின் பெயர்: ஜோசப் -
வீட்டு எண் : 1-71
வயது : 37 பாலினம் : ஆண்
Photo is available

213 UHX2031250
பெயர் : மரியாள்
தந்தையின் பெயர்: பிரபாகரன்
வீட்டு எண் : 1/72
வயது : 22 பாலினம் : பெண்
Photo is available

214 UHX0421024
பெயர் : ஜெயந்தன் -
தந்தையின் பெயர்: கிராஜிஸ் -
வீட்டு எண் : 1-75
வயது : 34 பாலினம் : ஆண்
Photo is available

215 UHX0452136
பெயர் : டூலிப் -
தந்தையின் பெயர்: பாஸ்கரன்
வீட்டு எண் : 1/75
வயது : 34 பாலினம் : ஆண்
Photo is available

216 UHX0839944
பெயர் : நிஜந்தன் -
தந்தையின் பெயர்: கிராஜியூஸ் -
வீட்டு எண் : 1-75
வயது : 32 பாலினம் : ஆண்
Photo is available

217 UHX1991165
பெயர் : ப்ரயன்
தந்தையின் பெயர்: சந்தியா
வீட்டு எண் : 1/76
வயது : 23 பாலினம் : ஆண்
Photo is available

218 UHX2030203
பெயர் : ஸ்மெல்பா
தந்தையின் பெயர்: அன்றோ
வீட்டு எண் : 1/77
வயது : 24 பாலினம் : பெண்
Photo is available

219 UHX2031227
பெயர் : ரஸ்மிலா
தந்தையின் பெயர்: அன்றோ
வீட்டு எண் : 1/77
வயது : 22 பாலினம் : பெண்
Photo is available

220 UHX0555268
பெயர் : டோனியா -
தந்தையின் பெயர்: கெய்சர் -
வீட்டு எண் : 1-82
வயது : 33 பாலினம் : பெண்
Photo is available

221 UHX1990993
பெயர் : ஜியோனா
தந்தையின் பெயர்: கெய்சர்
வீட்டு எண் : 1/82
வயது : 24 பாலினம் : ஆண்
Photo is available

222 UHX0371294 பெயர் : கெமில் - தந்தையின் பெயர்: பிரின்ஸ்டன் - வீட்டு எண் : 1-83 வயது : 34 பாலினம் : ஆண் Photo is available	223 UHX0787903 பெயர் : ஜெனுஷா - தந்தையின் பெயர்: டிபெஸ் - வீட்டு எண் : 1-85 வயது : 31 பாலினம் : பெண் Photo is available	224 UHX0905554 பெயர் : ஜெய்சன் - தந்தையின் பெயர்: டிபெஸ் - வீட்டு எண் : 1-85 வயது : 29 பாலினம் : ஆண் Photo is available
225 UHX0371419 பெயர் : ரஸ்கிட் - தந்தையின் பெயர்: எப்ரேம் - வீட்டு எண் : 1-86 வயது : 34 பாலினம் : ஆண் Photo is available	226 UHX0669853 பெயர் : ரோகிட் - தந்தையின் பெயர்: எப்ரேம் - வீட்டு எண் : 1-86 வயது : 31 பாலினம் : ஆண் Photo is available	227 UHX1958297 பெயர் : ஜெயந்திரன் தந்தையின் பெயர்: ஜேசு மைக்கேல் வீட்டு எண் : 1/87 வயது : 59 பாலினம் : ஆண் Photo is available
228 UHX1958248 பெயர் : செல்வம் கணவர் பெயர்: ஜெயந்திரன் வீட்டு எண் : 1/87 வயது : 50 பாலினம் : பெண் Photo is available	229 UHX0555367 பெயர் : லூர்து லிவிஸ்டன் டெண்டுல்கர் - தந்தையின் பெயர்: மார்டின் - வீட்டு எண் : 1-88 வயது : 33 பாலினம் : ஆண் Photo is available	230 UHX0246488 பெயர் : பிரசாந்த் - தந்தையின் பெயர்: டெரன்ஸ் - வீட்டு எண் : 1-89 வயது : 35 பாலினம் : ஆண் Photo is available
231 UHX0669887 பெயர் : ஜெபமாலை - தந்தையின் பெயர்: பெனடிக்ட் - வீட்டு எண் : 1-90 வயது : 64 பாலினம் : ஆண் Photo is available	232 UHX0371286 பெயர் : ஸ்டெர்லின் - தந்தையின் பெயர்: செல்லம் - வீட்டு எண் : 1-92 வயது : 34 பாலினம் : ஆண் Photo is available	233 UHX1880145 பெயர் : பவித்ரன் தாயின் பெயர்: சந்தியா வீட்டு எண் : 1/92 வயது : 24 பாலினம் : ஆண் Photo is available
234 UHX2003333 பெயர் : ஆக்னல் எவுஜியான் தந்தையின் பெயர்: சந்தியா வீட்டு எண் : 1/92 வயது : 23 பாலினம் : ஆண் Photo is available	235 UHX0246470 பெயர் : ஜோசுவா - தந்தையின் பெயர்: ஜோசப் வெனான் சியூஸ் - வீட்டு எண் : 1-96 வயது : 35 பாலினம் : ஆண் Photo is available	236 UHX2033363 பெயர் : சுதர்சன் தந்தையின் பெயர்: பிளானியூஸ் வாய்ஸ் வீட்டு எண் : 1/97 வயது : 58 பாலினம் : ஆண் Photo is available
237 UHX0555441 பெயர் : சோரிஸ் ரபேஷ் - தந்தையின் பெயர்: ரெசாரி சுரேஷ் - வீட்டு எண் : 1-97 வயது : 33 பாலினம் : ஆண் Photo is available	238 UHX0555466 பெயர் : அக்சலா - தந்தையின் பெயர்: ரொசாரி சுரேஷ் - வீட்டு எண் : 1-97 வயது : 32 பாலினம் : பெண் Photo is available	239 UHX2030153 பெயர் : சுபிகா தந்தையின் பெயர்: சுதர்சன் வீட்டு எண் : 1/97 வயது : 23 பாலினம் : பெண் Photo is available
240 UHX2112878 பெயர் : ஜேசுதாஸ் ஜோ தந்தையின் பெயர்: ஜோசப் வீட்டு எண் : 1/99 வயது : 55 பாலினம் : ஆண் Photo is available	241 UHX2112886 பெயர் : மரிய எஸ்தர் மெலோஷா ஜே தந்தையின் பெயர்: ஜேசுதாஸ் வீட்டு எண் : 1/99 வயது : 22 பாலினம் : பெண் Photo is available	242 UHX1952191 பெயர் : ஷியா கணவர் பெயர்: கிருபாகரன் வீட்டு எண் : 1/100ஏ வயது : 45 பாலினம் : பெண் Photo is available
243 UHX1952092 பெயர் : டிஷிபா தாயின் பெயர்: டெக்லஸ் வீட்டு எண் : 1/169 வயது : 24 பாலினம் : பெண் Photo is available	244 RVJ1802008 பெயர் : மெடோனா தந்தையின் பெயர்: தாமஸ் வீட்டு எண் : 1/177 வயது : 71 பாலினம் : பெண் Photo is available	245 UHX2221000 பெயர் : ஷால்பினா டெ தந்தையின் பெயர்: டெரன்ஸ் வீட்டு எண் : 1/229 வயது : 19 பாலினம் : பெண் Photo is available
246 UHX0905547 பெயர் : சித்திக் கி தந்தையின் பெயர்: கிதிர் - வீட்டு எண் : 1-261 வயது : 30 பாலினம் : ஆண் Photo is available	247 UHX0905562 பெயர் : பிரேமசீலி - கணவர் பெயர்: லிவிங்ஸ்டன் - வீட்டு எண் : 1-264 வயது : 66 பாலினம் : பெண் Photo is available	248 UHX0788505 பெயர் : முத்து வினிதா - தந்தையின் பெயர்: பால்ராஜ் - வீட்டு எண் : 1-295 வயது : 30 பாலினம் : பெண் Photo is available
249 UHX0936534 பெயர் : மேரி சிரில் உதயா - தந்தையின் பெயர்: மில்ராய் - வீட்டு எண் : 1-308 வயது : 29 பாலினம் : பெண் Photo is available	250 UHX0905539 பெயர் : சண்முகசுந்தரம் - தந்தையின் பெயர்: இராமலிங்கம் - வீட்டு எண் : 1-331 வயது : 52 பாலினம் : ஆண் Photo is available	251 UHX2123776 பெயர் : ரெச்சிங்கர் எல் தந்தையின் பெயர்: லோகு பி வீட்டு எண் : 1/346 வயது : 20 பாலினம் : ஆண் Photo is available

252 FRG1365626 பெயர் : பிரைட்லின் - இதரர் பெயர்: பெஞ்சமின் - வீட்டு எண் : 1/423 வயது : 42 பாலினம் : பெண் Photo is available	253 UHX0788109 பெயர் : வில்சன் - தந்தையின் பெயர்: செல்வராஜ் - வீட்டு எண் : 1/424 வயது : 59 பாலினம் : ஆண் Photo is available	254 FRG1366798 பெயர் : மேரி கிறிஸ்டி சோபியா - கணவர் பெயர்: வில்சன் - வீட்டு எண் : 1/424 வயது : 54 பாலினம் : பெண் Photo is available
255 UHX1880103 பெயர் : மரியா அந்தோணி ஜெனிஸ் தந்தையின் பெயர்: ஜான் ரோசரியோ வீட்டு எண் : 1/426 வயது : 26 பாலினம் : ஆண் Photo is available	256 UHX2163640 பெயர் : அருள் ஜோசப் சே தந்தையின் பெயர்: சேனாதி காகு வீட்டு எண் : 1/434 வயது : 47 பாலினம் : ஆண் Photo is available	257 UHX1749084 பெயர் : மைக்கிள் பியோ செ தந்தையின் பெயர்: செல்வம் - வீட்டு எண் : 1/444 வயது : 50 பாலினம் : ஆண் Photo is available
258 UHX2024891 பெயர் : ஸ்டான்லின் கணவர் பெயர்: மைக்கேல் பியோ வீட்டு எண் : 1/444 வயது : 33 பாலினம் : பெண் Photo is available	259 FRG1034040 பெயர் : பிரபா - தந்தையின் பெயர்: கிளமன்ஸ் - வீட்டு எண் : 2/48 வயது : 45 பாலினம் : பெண் Photo is available	260 UHX0936609 பெயர் : சிந்துஜா - கணவர் பெயர்: பென்சிகர் ஜிஜேந்திரன் - வீட்டு எண் : 3 வயது : 33 பாலினம் : பெண் Photo is available
261 FRG0975078 பெயர் : சுந்தர் - தந்தையின் பெயர்: பிரான்சிஸ் - வீட்டு எண் : 3/92 வயது : 54 பாலினம் : ஆண் Photo is available	262 UHX0246512 பெயர் : சுஜிதா - தந்தையின் பெயர்: வெனான்சியூஸ் - வீட்டு எண் : 3/123 வயது : 35 பாலினம் : பெண் Photo is available	263 FRG2410637 பெயர் : ராஜ புஷ்பம் வினோபா வி கணவர் பெயர்: வின்செண்ட் பால்அஜித் - வீட்டு எண் : 3/210 வயது : 42 பாலினம் : பெண் Photo is available
264 FRG1034214 பெயர் : நவன் - தந்தையின் பெயர்: ஸ்டீபன் - வீட்டு எண் : 22 வயது : 43 பாலினம் : ஆண் Photo is available	265 UHX1748896 பெயர் : ஜெயராஜ் - தந்தையின் பெயர்: சூசை பிரான்சிஸ் - வீட்டு எண் : 27 வயது : 86 பாலினம் : ஆண் Photo is available	266 UHX1748912 பெயர் : ராணி - கணவர் பெயர்: மனோகரன் - வீட்டு எண் : 28 வயது : 65 பாலினம் : பெண் Photo is available
267 UHX1748920 பெயர் : ஜான் - தந்தையின் பெயர்: எஸ்தோவு - வீட்டு எண் : 30 வயது : 66 பாலினம் : ஆண் Photo is available	268 UHX1748938 பெயர் : வசந்தி - கணவர் பெயர்: ஜான் - வீட்டு எண் : 30 வயது : 59 பாலினம் : பெண் Photo is available	269 UHX1748946 பெயர் : அகிலா - கணவர் பெயர்: மில்ராய் - வீட்டு எண் : 30 வயது : 55 பாலினம் : பெண் Photo is available
270 UHX1748953 பெயர் : தயாளன் - தந்தையின் பெயர்: அல்பர்ட் வாய்ஸ் - வீட்டு எண் : 30A வயது : 54 பாலினம் : ஆண் Photo is available	271 UHX1748961 பெயர் : சுபா - கணவர் பெயர்: தயாளன் - வீட்டு எண் : 30A வயது : 53 பாலினம் : பெண் Photo is available	272 UHX1748987 பெயர் : ரெஜி - கணவர் பெயர்: அந்தோணி பிச்சை - வீட்டு எண் : 31 வயது : 81 பாலினம் : பெண் Photo is available
273 UHX1748995 பெயர் : சந்தியா - தந்தையின் பெயர்: டெக்கோலி - வீட்டு எண் : 36 வயது : 59 பாலினம் : ஆண் Photo is available	274 UHX1749001 பெயர் : விக்டர் - தந்தையின் பெயர்: டெக்கோலி - வீட்டு எண் : 38 வயது : 71 பாலினம் : ஆண் Photo is available	275 UHX1749019 பெயர் : அமுதா - கணவர் பெயர்: விக்டர் - வீட்டு எண் : 38 வயது : 63 பாலினம் : பெண் Photo is available
276 UHX1749027 பெயர் : ஜாக்லின் - கணவர் பெயர்: சந்தியா - வீட்டு எண் : 38 வயது : 48 பாலினம் : பெண் Photo is available	277 FRG1366236 பெயர் : அருண் - தந்தையின் பெயர்: விக்டர் - வீட்டு எண் : 38 வயது : 40 பாலினம் : ஆண் Photo is available	278 FRG2410645 பெயர் : வளர்மதி - கணவர் பெயர்: லெஸ்வின் - வீட்டு எண் : 39 வயது : 52 பாலினம் : பெண் Photo is available
279 UHX1749043 பெயர் : வனிதா - கணவர் பெயர்: லியோனார்டு - வீட்டு எண் : 41 வயது : 58 பாலினம் : பெண் Photo is available	280 UHX1749050 பெயர் : வித்யா - தந்தையின் பெயர்: லியோனார்டு - வீட்டு எண் : 41 வயது : 52 பாலினம் : பெண் Photo is available	281 UHX1749068 பெயர் : செல்லம் - தந்தையின் பெயர்: சூசைமிக்கேல் - வீட்டு எண் : 42 வயது : 79 பாலினம் : ஆண் Photo is available

282 UHX1749076 பெயர் : ஜெனிற்றா - கணவர் பெயர்: செல்வம் - வீட்டு எண் : 42 வயது : 70 பாலினம் : பெண் Photo is available	283 UHX1749092 பெயர் : ஜோசப்கிஷோர் - தந்தையின் பெயர்: செல்வம் - வீட்டு எண் : 42 வயது : 49 பாலினம் : ஆண் Photo is available	284 FRG1033984 பெயர் : பிராண்சிற்றா - தந்தையின் பெயர்: செல்வம் - வீட்டு எண் : 42 வயது : 47 பாலினம் : பெண் Photo is available
285 FRG1094267 பெயர் : மகிமைபிரதிமா - தந்தையின் பெயர்: செல்வம் - வீட்டு எண் : 42 வயது : 45 பாலினம் : பெண் Photo is available	286 FRG1033877 பெயர் : ரோஷன் - தந்தையின் பெயர்: செல்வம் - வீட்டு எண் : 42 வயது : 44 பாலினம் : ஆண் Photo is available	287 UHX1749100 பெயர் : கிளமென்ஸ் - தந்தையின் பெயர்: அந்தோனி - வீட்டு எண் : 43 வயது : 80 பாலினம் : ஆண் Photo is available
288 UHX1749118 பெயர் : ரொசாரி - தந்தையின் பெயர்: கிளமென்ஸ் - வீட்டு எண் : 43 வயது : 51 பாலினம் : ஆண் Photo is available	289 FRG1033513 பெயர் : ரீகன் - தந்தையின் பெயர்: கிளமன்ஸ் - வீட்டு எண் : 43 வயது : 43 பாலினம் : ஆண் Photo is available	290 FRG1367184 பெயர் : ராஜா - தந்தையின் பெயர்: கிளமன்ஸ் - வீட்டு எண் : 43 வயது : 42 பாலினம் : ஆண் Photo is available
291 FRG0976530 பெயர் : வினோசன் - தந்தையின் பெயர்: அல்போன்ஸ் - வீட்டு எண் : 44 வயது : 48 பாலினம் : ஆண் Photo is available	292 FRG0976522 பெயர் : ஜீட்சன் - தந்தையின் பெயர்: அல்போன்ஸ் -- வீட்டு எண் : 44 வயது : 48 பாலினம் : ஆண் Photo is available	293 FRG0976480 பெயர் : மேக்சன் - தந்தையின் பெயர்: அல்போன்ஸ் -- வீட்டு எண் : 44 வயது : 46 பாலினம் : பெண் Photo is available
294 UHX1749142 பெயர் : பெனி தந்தையின் பெயர்: விசுவாசம் - வீட்டு எண் : 46-1 வயது : 60 பாலினம் : ஆண் Photo is available	295 UHX1749159 பெயர் : ரவிஸ்டன் - தந்தையின் பெயர்: விசுவாசம் - வீட்டு எண் : 46-1 வயது : 58 பாலினம் : ஆண் Photo is available	296 FRG0976647 பெயர் : ஜாண்சேவியர் - தந்தையின் பெயர்: வின்செண்ட் - வீட்டு எண் : 47 வயது : 49 பாலினம் : ஆண் Photo is available
297 UHX1749175 பெயர் : குமார் - தந்தையின் பெயர்: மரியதாஸ் - வீட்டு எண் : 49 வயது : 55 பாலினம் : ஆண் Photo is available	298 FRG2375657 பெயர் : ஜூலியட் - கணவர் பெயர்: அமலன் - வீட்டு எண் : 49 வயது : 54 பாலினம் : பெண் Photo is available	299 UHX1749183 பெயர் : ஹென்றி - தந்தையின் பெயர்: தொம்மை - வீட்டு எண் : 50 வயது : 83 பாலினம் : ஆண் Photo is available
300 UHX1749191 பெயர் : அல்போன்ஸ் - கணவர் பெயர்: ஹென்றி - வீட்டு எண் : 50 வயது : 76 பாலினம் : பெண் Photo is available	301 UHX1749209 பெயர் : தொம்மை - தந்தையின் பெயர்: ஹென்றி - வீட்டு எண் : 50 வயது : 56 பாலினம் : ஆண் Photo is available	302 UHX1749217 பெயர் : ரீமன் - தந்தையின் பெயர்: ஹென்றி - வீட்டு எண் : 50 வயது : 50 பாலினம் : ஆண் Photo is available
303 UHX1749225 பெயர் : ரஞ்சித் - தந்தையின் பெயர்: ஹென்றி - வீட்டு எண் : 50 வயது : 49 பாலினம் : ஆண் Photo is available	304 FRG2397685 பெயர் : அமலன் - தந்தையின் பெயர்: மரியதாஸ் - வீட்டு எண் : 51 வயது : 57 பாலினம் : ஆண் Photo is available	305 UHX1749241 பெயர் : கெனிட்டா - கணவர் பெயர்: வெனான்சியூஸ் - வீட்டு எண் : 52 வயது : 55 பாலினம் : பெண் Photo is available
306 UHX1749266 பெயர் : பெல்சி - கணவர் பெயர்: அமல்ராஜ் - வீட்டு எண் : 53 வயது : 67 பாலினம் : பெண் Photo is available	307 FRG1365642 பெயர் : மிக்கேல் - தந்தையின் பெயர்: அமல்ராஜ் - வீட்டு எண் : 53 வயது : 40 பாலினம் : ஆண் Photo is available	308 FRG1367374 பெயர் : பெனிபெரட் - தந்தையின் பெயர்: அமல்ராஜ் - வீட்டு எண் : 53 வயது : 40 பாலினம் : ஆண் Photo is available
309 FRG0976746 பெயர் : தாசன் - தந்தையின் பெயர்: மரிசேசுநசரேன் - வீட்டு எண் : 54 வயது : 53 பாலினம் : ஆண் Photo is available	310 FRG2410652 பெயர் : ரூபினா - கணவர் பெயர்: தாசன் - வீட்டு எண் : 54 வயது : 51 பாலினம் : பெண் Photo is available	311 FRG2397693 பெயர் : மேனகா - தந்தையின் பெயர்: குப்தன் - வீட்டு எண் : 54 வயது : 46 பாலினம் : பெண் Photo is available

312 FRG2220101 பெயர் : ஆன்சன் - தந்தையின் பெயர்: குப்தன் - வீட்டு எண் : 54 வயது : 42 பாலினம் : ஆண் Photo is available	313 FRG2375673 பெயர் : கிராஜியுஸ் - தந்தையின் பெயர்: சந்தியா - வீட்டு எண் : 56 வயது : 62 பாலினம் : ஆண் Photo is available	314 UHX1749316 பெயர் : பமேலா - கணவர் பெயர்: ஜோசப் - வீட்டு எண் : 57 வயது : 57 பாலினம் : பெண் Photo is available
315 UHX1749324 பெயர் : நவநீதம் - கணவர் பெயர்: கிராஜீஸ் - வீட்டு எண் : 57 வயது : 53 பாலினம் : பெண் Photo is available	316 UHX1749340 பெயர் : வளன் - தந்தையின் பெயர்: பிரான்சிஸ் - வீட்டு எண் : 60 வயது : 53 பாலினம் : ஆண் Photo is available	317 FRG1014646 பெயர் : அந்தோணி சேவியர்ஆனந்த் - தந்தையின் பெயர்: பிரான்சிஸ் - வீட்டு எண் : 60 வயது : 49 பாலினம் : ஆண் Photo is available
318 UHX1749357 பெயர் : கருணாகரன் - தந்தையின் பெயர்: மரியசூசை - வீட்டு எண் : 61 வயது : 59 பாலினம் : ஆண் Photo is available	319 FRG1367077 பெயர் : ஜெயந்தி - கணவர் பெயர்: கருணகரன் - வீட்டு எண் : 61 வயது : 49 பாலினம் : பெண் Photo is available	320 FRG0977041 பெயர் : வில்பர் - தந்தையின் பெயர்: ஜோசப் - வீட்டு எண் : 63 வயது : 64 பாலினம் : ஆண் Photo is available
321 FRG1366145 பெயர் : திலகராஜ் - தந்தையின் பெயர்: ஜேம்ஸ் - வீட்டு எண் : 64 வயது : 69 பாலினம் : ஆண் Photo is available	322 FRG1365873 பெயர் : சுகந்தி - கணவர் பெயர்: திலகராஜ் - வீட்டு எண் : 64 வயது : 58 பாலினம் : பெண் Photo is available	323 FRG1091479 பெயர் : விக்டர்கர்டோசா - தந்தையின் பெயர்: லூர்தும்க்கேல்கர்டோசா - வீட்டு எண் : 65 வயது : 83 பாலினம் : ஆண் Photo is available
324 UHX1749365 பெயர் : ஜான் போஸ்கோ - தந்தையின் பெயர்: அந்தோணி - வீட்டு எண் : 65 வயது : 62 பாலினம் : ஆண் Photo is available	325 FRG1367556 பெயர் : கெசில்டா - கணவர் பெயர்: போஸ்கோ - வீட்டு எண் : 65 வயது : 52 பாலினம் : பெண் Photo is available	326 FRG1033299 பெயர் : ஜெயசிங் - தந்தையின் பெயர்: விக்டர்டோசா - வீட்டு எண் : 65 வயது : 48 பாலினம் : ஆண் Photo is available
327 FRG0977017 பெயர் : விர்ஜீட் - கணவர் பெயர்: விக்டர்கர்டோசா - வீட்டு எண் : 66 வயது : 73 பாலினம் : பெண் Photo is available	328 UHX1749373 பெயர் : சவுந்திரா - தந்தையின் பெயர்: சேவியர் - வீட்டு எண் : 66 வயது : 70 பாலினம் : பெண் Photo is available	329 UHX1749381 பெயர் : ஆன்சி - கணவர் பெயர்: சவுந்திரா - வீட்டு எண் : 66 வயது : 63 பாலினம் : பெண் Photo is available
330 UHX1749399 பெயர் : ராபியா - தந்தையின் பெயர்: சவுந்திரா - வீட்டு எண் : 66 வயது : 43 பாலினம் : பெண் Photo is available	331 FRG1367564 பெயர் : கெமிஸ்டா - தந்தையின் பெயர்: சவுந்திரா - வீட்டு எண் : 66 வயது : 42 பாலினம் : பெண் Photo is available	332 FRG1365956 பெயர் : விஜய் - தந்தையின் பெயர்: அற்புதராஜ் - வீட்டு எண் : 68 வயது : 42 பாலினம் : ஆண் Photo is available
333 FRG0975524 பெயர் : டெக்லஸ் - தந்தையின் பெயர்: தனிஸ்லாஸ் - வீட்டு எண் : 69 வயது : 59 பாலினம் : ஆண் Photo is available	334 FRG0975722 பெயர் : பிரதிமா - கணவர் பெயர்: டெக்லஸ் - வீட்டு எண் : 69 வயது : 52 பாலினம் : பெண் Photo is available	335 UHX1749415 பெயர் : லிவிங்ஸ்டன் - தந்தையின் பெயர்: ஜார்ஜ் - வீட்டு எண் : 70 வயது : 54 பாலினம் : ஆண் Photo is available
336 UHX1749423 பெயர் : அந்தோணிசாமி - தந்தையின் பெயர்: ஜார்ஜ் - வீட்டு எண் : 71 வயது : 71 பாலினம் : ஆண் Photo is available	337 UHX1749431 பெயர் : கிறிஸ்டி - தந்தையின் பெயர்: அந்தோணிசாமி - வீட்டு எண் : 71 வயது : 68 பாலினம் : பெண் Photo is available	338 FRG0976860 பெயர் : ஜோசப் - தந்தையின் பெயர்: சவரிமுத்து - வீட்டு எண் : 71 வயது : 64 பாலினம் : ஆண் Photo is available
339 UHX1749449 பெயர் : கிரேட்டா - கணவர் பெயர்: ஜோசப் - வீட்டு எண் : 71 வயது : 62 பாலினம் : பெண் Photo is available	340 FRG1367598 பெயர் : கயல்விழி - தந்தையின் பெயர்: அந்தோணிசாமி - வீட்டு எண் : 71 வயது : 43 பாலினம் : பெண் Photo is available	341 FRG1367655 பெயர் : ரஞ்சித்குமார் - தந்தையின் பெயர்: அந்தோணிசாமி - வீட்டு எண் : 71 வயது : 42 பாலினம் : ஆண் Photo is available

342 UHX1749456 பெயர் : க்ளமென்ஸ் - கணவர் பெயர்: பெஞ்சமீன் - வீட்டு எண் : 74 வயது : 80 பாலினம் : பெண் Photo is available	343 UHX1749464 பெயர் : பாஸ்கர் - தந்தையின் பெயர்: எட்வர்ட் - வீட்டு எண் : 75 வயது : 66 பாலினம் : ஆண் Photo is available	344 UHX1749472 பெயர் : கீதா - கணவர் பெயர்: பாஸ்கர் - வீட்டு எண் : 75 வயது : 53 பாலினம் : பெண் Photo is available
345 UHX1749480 பெயர் : பாட்ரிக் வனஜா - கணவர் பெயர்: சேனாதி தாசன் - வீட்டு எண் : 80 வயது : 71 பாலினம் : பெண் Photo is available	346 FRG0976837 பெயர் : ஜூட்பிரவின் - தந்தையின் பெயர்: சேனாதிதாசன் - வீட்டு எண் : 80 வயது : 46 பாலினம் : ஆண் Photo is available	347 UHX1749498 பெயர் : கெய்ஸர் - தந்தையின் பெயர்: பிளாசியான் - வீட்டு எண் : 82 வயது : 67 பாலினம் : ஆண் Photo is available
348 UHX1749506 பெயர் : ராசேந்திரன் - தந்தையின் பெயர்: பிளாசியான் - வீட்டு எண் : 82 வயது : 65 பாலினம் : ஆண் Photo is available	349 UHX1749514 பெயர் : மேரி பிபியானம்மாள் - கணவர் பெயர்: ஜோசப் - வீட்டு எண் : 82 வயது : 65 பாலினம் : பெண் Photo is available	350 UHX1749522 பெயர் : ராபின் - கணவர் பெயர்: ராஜேந்திரன் - வீட்டு எண் : 82 வயது : 53 பாலினம் : பெண் Photo is available
351 UHX1749530 பெயர் : சலேத் பிரியா - தந்தையின் பெயர்: ஜோசப் - வீட்டு எண் : 82 வயது : 49 பாலினம் : பெண் Photo is available	352 UHX1749548 பெயர் : பிரின்ஸ்டன் - தந்தையின் பெயர்: பர்னபாஸ் - வீட்டு எண் : 83 வயது : 71 பாலினம் : ஆண் Photo is available	353 UHX1749555 பெயர் : ஷகிலா - கணவர் பெயர்: பிரின்ஸ்டன் - வீட்டு எண் : 83 வயது : 59 பாலினம் : பெண் Photo is available
354 FRG1365907 பெயர் : ஈக்ளேனி - தந்தையின் பெயர்: பிரின்ஸ்டன் - வீட்டு எண் : 83 வயது : 39 பாலினம் : ஆண் Photo is available	355 UHX1749563 பெயர் : ஸ்பெரினா - கணவர் பெயர்: டிபெஸ் - வீட்டு எண் : 85 வயது : 58 பாலினம் : பெண் Photo is available	356 FRG0976944 பெயர் : எப்ரேம் - தந்தையின் பெயர்: கித்திரியான் - வீட்டு எண் : 86 வயது : 62 பாலினம் : ஆண் Photo is available
357 UHX1749571 பெயர் : மேரிதிலகவதிங - கணவர் பெயர்: எப்ரேம் - வீட்டு எண் : 86 வயது : 59 பாலினம் : பெண் Photo is available	358 UHX1749589 பெயர் : மார்ட்டின் - தந்தையின் பெயர்: எஸ்தோவு - வீட்டு எண் : 88 வயது : 68 பாலினம் : ஆண் Photo is available	359 UHX1749597 பெயர் : ஜெயந்தி - கணவர் பெயர்: மார்ட்டின் - வீட்டு எண் : 88 வயது : 56 பாலினம் : பெண் Photo is available
360 UHX1749605 பெயர் : டெரன்ஸ் - தந்தையின் பெயர்: நிக்கோலாஸ் - வீட்டு எண் : 89 வயது : 71 பாலினம் : ஆண் Photo is available	361 UHX1749613 பெயர் : கென்ஸ்லின் - கணவர் பெயர்: டெரன்ஸ் - வீட்டு எண் : 89 வயது : 59 பாலினம் : பெண் Photo is available	362 FRG2375681 பெயர் : மேஜர் - கணவர் பெயர்: ஜெபமாலை - வீட்டு எண் : 90 வயது : 59 பாலினம் : பெண் Photo is available
363 UHX1749621 பெயர் : அனிட்டா - கணவர் பெயர்: செல்லம் - வீட்டு எண் : 92 வயது : 65 பாலினம் : பெண் Photo is available	364 FRG1368026 பெயர் : லூர்துவேணிஅஸ்வினி - தந்தையின் பெயர்: செல்வம் - வீட்டு எண் : 92 வயது : 45 பாலினம் : பெண் Photo is available	365 FRG0975623 பெயர் : ஜாண்போஸ்கோ - தந்தையின் பெயர்: அல்பின் - வீட்டு எண் : 93 வயது : 76 பாலினம் : ஆண் Photo is available
366 FRG0976035 பெயர் : ஹெலன் - கணவர் பெயர்: போஸ்கோ - வீட்டு எண் : 93 வயது : 75 பாலினம் : பெண் Photo is available	367 UHX1749639 பெயர் : அருள்சாமி - தந்தையின் பெயர்: பெர்க்மான்ஸ் - வீட்டு எண் : 94 வயது : 72 பாலினம் : ஆண் Photo is available	368 UHX1749647 பெயர் : ஜெயராணி - தந்தையின் பெயர்: அருள்சாமி - வீட்டு எண் : 94 வயது : 68 பாலினம் : பெண் Photo is available
369 FRG2375707 பெயர் : சூசைசகாயநிஷா - தந்தையின் பெயர்: அருள்சாமி - வீட்டு எண் : 94 வயது : 43 பாலினம் : பெண் Photo is available	370 FRG2429579 பெயர் : அந்தோணிசார்லஸ் - தந்தையின் பெயர்: அருள்சாமி - வீட்டு எண் : 94 வயது : 39 பாலினம் : ஆண் Photo is available	371 UHX1749654 பெயர் : வெனான்சியூஸ் - தந்தையின் பெயர்: அந்தோணி - வீட்டு எண் : 96 வயது : 73 பாலினம் : ஆண் Photo is available

372 UHX1749662 பெயர் : மலர்சீலி - கணவர் பெயர்: வெனான்கியூஸ் - வீட்டு எண் : 96 வயது : 65 பாலினம் : பெண் Photo is available	373 FRG1365063 பெயர் : ரொசாரிசுரேஷ் - தந்தையின் பெயர்: ரப்பேல் - வீட்டு எண் : 97 வயது : 60 பாலினம் : ஆண் Photo is available	374 FRG1365048 பெயர் : இசபெல்லா - கணவர் பெயர்: சுரேஷ் - வீட்டு எண் : 97 வயது : 57 பாலினம் : பெண் Photo is available
375 UHX1749670 பெயர் : லூர்து ராஜ் - தந்தையின் பெயர்: வைகுண்டம் - வீட்டு எண் : 97A வயது : 50 பாலினம் : ஆண் Photo is available	376 FRG1034081 பெயர் : அந்தோணிராமலெட்சுமி - கணவர் பெயர்: லூர்துராஜ் - வீட்டு எண் : 97A வயது : 45 பாலினம் : பெண் Photo is available	377 UHX1749688 பெயர் : கிரேட்டா - கணவர் பெயர்: மரிய சில்ட் - வீட்டு எண் : 101 வயது : 73 பாலினம் : பெண் Photo is available
378 FRG1014653 பெயர் : யுவானிஅந்திரை - தந்தையின் பெயர்: மரிய சில்ட் - வீட்டு எண் : 101 வயது : 50 பாலினம் : ஆண் Photo is available	379 UHX1952084 பெயர் : பாரதி தந்தையின் பெயர்: கோபால் கிருஷ்ணன் வீட்டு எண் : 356 வயது : 27 பாலினம் : பெண் Photo is available	

380 UHX0986463
பெயர் : கணேசன் -
தந்தையின் பெயர்: தங்கபழம் -
வீட்டு எண் : 1
வயது : 56 பாலினம் : ஆண்
Photo is available

381 UHX1749696
பெயர் : காந்திமதி -
கணவர் பெயர்: சிவ சங்கரபூபதி -
வீட்டு எண் : 1
வயது : 53 பாலினம் : பெண்
Photo is available

382 UHX1749704
பெயர் : லூடஸ் கார்மல் சோனியா -
கணவர் பெயர்: ஜான்சன் -
வீட்டு எண் : 1
வயது : 51 பாலினம் : பெண்
Photo is available

383 UHX1749712
பெயர் : மரிய ஆன்ட்ரூஸ் பெர்னாடு -
தந்தையின் பெயர்: கிளாசியன் -
வீட்டு எண் : 1
வயது : 51 பாலினம் : ஆண்
Photo is available

384 UHX0936591
பெயர் : லிங்கமுத்து -
தந்தையின் பெயர்: பரமசிவம் -
வீட்டு எண் : 1
வயது : 51 பாலினம் : ஆண்
Photo is available

385 UHX0986471
பெயர் : செல்வி -
கணவர் பெயர்: கணேசன் -
வீட்டு எண் : 1
வயது : 50 பாலினம் : பெண்
Photo is available

386 UHX0936617
பெயர் : ஜான்சி ராணி -
கணவர் பெயர்: லிங்க முத்து -
வீட்டு எண் : 1
வயது : 44 பாலினம் : பெண்
Photo is available

387 FRG1366863
பெயர் : விஜயக்குமார் -
தந்தையின் பெயர்: தர்மலிங்கம் -
வீட்டு எண் : 1
வயது : 42 பாலினம் : ஆண்
Photo is available

388 UHX0655522
பெயர் : சுந்தரி -
கணவர் பெயர்: முத்துகுமார் -
வீட்டு எண் : 1
வயது : 42 பாலினம் : பெண்
Photo is available

389 UHX0936625
பெயர் : இசைவாணன் -
தந்தையின் பெயர்: ஈசாக் -
வீட்டு எண் : 1
வயது : 41 பாலினம் : ஆண்
Photo is available

390 UHX0936641
பெயர் : இளவரசன் பாலாஜி -
கணவர் பெயர்: ஈசாக் -
வீட்டு எண் : 1
வயது : 37 பாலினம் : பெண்
Photo is available

391 UHX0936666
பெயர் : ஆக்னல் -
தந்தையின் பெயர்: அன்றோ -
வீட்டு எண் : 1
வயது : 34 பாலினம் : ஆண்
Photo is available

392 UHX0555284
பெயர் : தீரன் -
தந்தையின் பெயர்: சிவ சங்கர பூபதி -
வீட்டு எண் : 1
வயது : 33 பாலினம் : ஆண்
Photo is available

393 UHX0655514
பெயர் : அமுதஜெயா -
தந்தையின் பெயர்: அழகேசன் -
வீட்டு எண் : 1
வயது : 32 பாலினம் : பெண்
Photo is available

394 UHX0655423
பெயர் : ஜெனிபர் -
தந்தையின் பெயர்: அந்தோணி -
வீட்டு எண் : 1
வயது : 31 பாலினம் : பெண்
Photo is available

395 UHX0986455
பெயர் : கனிமொழி -
தந்தையின் பெயர்: குருசாமி -
வீட்டு எண் : 1
வயது : 28 பாலினம் : பெண்
Photo is available

396 UHX0655746
பெயர் : திவ்யா -
தந்தையின் பெயர்: அமலன் -
வீட்டு எண் : 1-4C
வயது : 31 பாலினம் : பெண்
Photo is available

397 UHX1211051
பெயர் : ஜீவன்
தந்தையின் பெயர்: தயாளன்
வீட்டு எண் : 1/30A
வயது : 26 பாலினம் : ஆண்
Photo is available

398 UHX0839753
பெயர் : ஷரோமி -
கணவர் பெயர்: மஜூரன் -
வீட்டு எண் : 1-33H
வயது : 46 பாலினம் : பெண்
Photo is available

399 UHX1211028
பெயர் : டேனியல்
தாயின் பெயர்: சந்தியா
வீட்டு எண் : 1/36
வயது : 26 பாலினம் : ஆண்
Photo is available

400 UHX0839761
பெயர் : சுமித்ரா -
தந்தையின் பெயர்: விவேக் -
வீட்டு எண் : 1-52
வயது : 31 பாலினம் : பெண்
Photo is available

401 UHX1210996
பெயர் : பர்னபாஸ்
தந்தையின் பெயர்: கெத்ரியான் பெரிஸ்
வீட்டு எண் : 1/57
வயது : 52 பாலினம் : ஆண்
Photo is available

402 UHX1211010
பெயர் : விக்ராந்த்
தந்தையின் பெயர்: ஜோசப்
வீட்டு எண் : 1/58
வயது : 25 பாலினம் : ஆண்
Photo is available

403 UHX0839746
பெயர் : மௌனிகா -
தந்தையின் பெயர்: ராஜ் -
வீட்டு எண் : 1-64
வயது : 31 பாலினம் : பெண்
Photo is available

404 UHX0839712
பெயர் : இலக்கியா -
தந்தையின் பெயர்: இராஜியூஸ் -
வீட்டு எண் : 1-75
வயது : 36 பாலினம் : பெண்
Photo is available

405 UHX2218139
பெயர் : ஜெஸ்லின் ஜெயந்தி மோ
தந்தையின் பெயர்: மோகன்
வீட்டு எண் : 1/113
வயது : 19 பாலினம் : பெண்
Photo is available

406 UHX2120863
பெயர் : சிவராமன்
தந்தையின் பெயர்: செல்வன்
வீட்டு எண் : 1/124
வயது : 23 பாலினம் : ஆண்
Photo is available

407 UHX2099950
பெயர் : முத்து சுபிதா
தந்தையின் பெயர்: செல்வன்
வீட்டு எண் : 1/124
வயது : 21 பாலினம் : பெண்
Photo is available

408 UHX1952050
பெயர் : முத்து நதியா
தந்தையின் பெயர்: குமார்
வீட்டு எண் : 1/130
வயது : 27 பாலினம் : பெண்
Photo is available

409 UHX2033173
பெயர் : நித்யா
தந்தையின் பெயர்: குமார்
வீட்டு எண் : 1/130
வயது : 23 பாலினம் : பெண்
Photo is available

410 UHX2031268 பெயர் : முத்து அஜய் தந்தையின் பெயர்: குமார் வீட்டு எண் : 1/130 வயது : 21 பாலினம் : ஆண் Photo is available	411 UHX2225357 பெயர் : மகாலட்சுமி தந்தையின் பெயர்: குமார் வீட்டு எண் : 1/130 வயது : 19 பாலினம் : ஆண் Photo is available	412 UHX2160554 பெயர் : சாமுவேல் ராபின்சன் ஜோ தந்தையின் பெயர்: ஜோசப் ஸ்டீபன் வீட்டு எண் : 1/137 வயது : 22 பாலினம் : ஆண் Photo is available
413 UHX2030245 பெயர் : சுவேதா தந்தையின் பெயர்: சுதர்சன் வீட்டு எண் : 1/197 வயது : 21 பாலினம் : பெண் Photo is available	414 UHX0371369 பெயர் : அசோக் ராஜா - தந்தையின் பெயர்: லூர்து தாஸ் - வீட்டு எண் : 1-254 வயது : 35 பாலினம் : ஆண் Photo is available	415 UHX1074335 பெயர் : மேரி சில்ஷா - தந்தையின் பெயர்: லூர்து தாஸ் - வீட்டு எண் : 1-254 வயது : 28 பாலினம் : பெண் Photo is available
416 UHX0788240 பெயர் : ராஜ கமலேஸ்வரி - தந்தையின் பெயர்: சிவ சங்கர பூபதி - வீட்டு எண் : 1-255A வயது : 31 பாலினம் : பெண் Photo is available	417 UHX0371542 பெயர் : துஷானி - தந்தையின் பெயர்: விக்டர் - வீட்டு எண் : 1-263 வயது : 43 பாலினம் : பெண் Photo is available	418 UHX0371526 பெயர் : சேசு ஓவிட் - தந்தையின் பெயர்: லிவிங்ஸ்டன் - வீட்டு எண் : 1-264A வயது : 34 பாலினம் : ஆண் Photo is available
419 UHX0371534 பெயர் : சேசு அஜிட் - தந்தையின் பெயர்: லிவிங்ஸ்டன் - வீட்டு எண் : 1-264A வயது : 34 பாலினம் : ஆண் Photo is available	420 UHX1187897 பெயர் : மரிய சூசை பிரவீன் தந்தையின் பெயர்: ஜெயக்குமார் வீட்டு எண் : 1/266 வயது : 25 பாலினம் : ஆண் Photo is available	421 UHX2112498 பெயர் : ஆஸ்மென் தந்தையின் பெயர்: நெல்டன் வீட்டு எண் : 1/270 வயது : 20 பாலினம் : ஆண் Photo is available
422 UHX2223683 பெயர் : ஆக் ஷன் நெ தந்தையின் பெயர்: நெல்டன் வீட்டு எண் : 1/270 வயது : 19 பாலினம் : ஆண் Photo is available	423 UHX2234045 பெயர் : ஜூலி நெ தந்தையின் பெயர்: நெல்டன் வீட்டு எண் : 1/270 வயது : 19 பாலினம் : பெண் Photo is available	424 UHX1027606 பெயர் : ஸ்ரீதேவி - தந்தையின் பெயர்: கணேசன் - வீட்டு எண் : 1-283 வயது : 28 பாலினம் : பெண் Photo is available
425 UHX1211044 பெயர் : கரண் தந்தையின் பெயர்: குருசாமி வீட்டு எண் : 1/284 வயது : 25 பாலினம் : ஆண் Photo is available	426 UHX1011840 பெயர் : பபிதா - கணவர் பெயர்: இசைவாணன் - வீட்டு எண் : 1-286 வயது : 36 பாலினம் : பெண் Photo is available	427 UHX0555565 பெயர் : குக நாதன் - தந்தையின் பெயர்: வசந்தன் - வீட்டு எண் : 1-287 வயது : 33 பாலினம் : ஆண் Photo is available
428 UHX1011873 பெயர் : இளவரசி - கணவர் பெயர்: முத்து பிரபாகரன் - வீட்டு எண் : 1-291 வயது : 33 பாலினம் : பெண் Photo is available	429 UHX1857374 பெயர் : ஆத்திமுத்து தந்தையின் பெயர்: திருமணி வீட்டு எண் : 1/291 வயது : 25 பாலினம் : ஆண் Photo is available	430 UHX2115210 பெயர் : இன்ப ஆழ்வார் தந்தையின் பெயர்: திருமணி வீட்டு எண் : 1/291 வயது : 22 பாலினம் : ஆண் Photo is available
431 UHX0788372 பெயர் : பாக்கியம் - கணவர் பெயர்: கார்த்திக் - வீட்டு எண் : 1-292 வயது : 38 பாலினம் : பெண் Photo is available	432 UHX0905570 பெயர் : இனிதா - தந்தையின் பெயர்: பரமசிவன் - வீட்டு எண் : 1-294 வயது : 29 பாலினம் : பெண் Photo is available	433 UHX0371518 பெயர் : இந்துமதி - தந்தையின் பெயர்: பால்ராஜ் - வீட்டு எண் : 1-295 வயது : 34 பாலினம் : பெண் Photo is available
434 UHX2003382 பெயர் : ஜீவானந்தம் தந்தையின் பெயர்: மோகன் வீட்டு எண் : 1/296 வயது : 22 பாலினம் : ஆண் Photo is available	435 UHX2195980 பெயர் : பரத் தந்தையின் பெயர்: அன்பு வீட்டு எண் : 1/296 வயது : 20 பாலினம் : ஆண் Photo is available	436 UHX2190312 பெயர் : முத்து பாரதி தந்தையின் பெயர்: அன்பு வீட்டு எண் : 1/296 வயது : 19 பாலினம் : பெண் Photo is available
437 UHX1027598 பெயர் : சுகிர்தா - தந்தையின் பெயர்: வேம்படிமுத்து - வீட்டு எண் : 1-297 வயது : 28 பாலினம் : பெண் Photo is available	438 UHX1958453 பெயர் : சுபலட்சுமி தந்தையின் பெயர்: வேம்படி முத்து வீட்டு எண் : 1/297 வயது : 24 பாலினம் : பெண் Photo is available	439 UHX1187871 பெயர் : இசக்கிராஜா தந்தையின் பெயர்: சேகர் வீட்டு எண் : 1/298 வயது : 29 பாலினம் : ஆண் Photo is available

440 UHX1187889
பெயர் : வெண்ணிலா
கணவர் பெயர்: இசக்கிராஜா
வீட்டு எண் : 1/298
வயது : 25 பாலினம் : பெண்
Photo is available

441 UHX1011857
பெயர் : முத்துமாரி -
கணவர் பெயர்: மாணிக்க ஈஸ்வரன் -
வீட்டு எண் : 1-299
வயது : 38 பாலினம் : பெண்
Photo is available

442 UHX1039478
பெயர் : ராஜேஸ்வரி -
கணவர் பெயர்: சத்தியஈஸ்வரன்
வீட்டு எண் : 1-299
வயது : 30 பாலினம் : பெண்
Photo is available

443 UHX0420992
பெயர் : ஜெயகதிரேசன் -
தந்தையின் பெயர்: வெங்கடேஸ்வரன் -
வீட்டு எண் : 1-304
வயது : 34 பாலினம் : ஆண்
Photo is available

444 UHX0655621
பெயர் : ஜெய ப்ரியா -
தந்தையின் பெயர்: வெங்கடேஸ்வரன் -
வீட்டு எண் : 1-304
வயது : 31 பாலினம் : பெண்
Photo is available

445 UHX0905596
பெயர் : ஜெய்ஹீ -
தந்தையின் பெயர்: வெங்கடேஷ்வரன் -
வீட்டு எண் : 1-304
வயது : 29 பாலினம் : பெண்
Photo is available

446 UHX2109841
பெயர் : கௌதம் ரா
தந்தையின் பெயர்: ராஜா
வீட்டு எண் : 1/307
வயது : 22 பாலினம் : ஆண்
Photo is available

447 UHX0655589
பெயர் : பிரபு -
தந்தையின் பெயர்: மாசானம் -
வீட்டு எண் : 1-308
வயது : 39 பாலினம் : ஆண்
Photo is available

448 UHX0655563
பெயர் : ரகு -
தந்தையின் பெயர்: மாசானம் -
வீட்டு எண் : 1-308
வயது : 37 பாலினம் : ஆண்
Photo is available

449 UHX0655597
பெயர் : அமச்சார் -
கணவர் பெயர்: ஜெயக்குமார் -
வீட்டு எண் : 1-308
வயது : 36 பாலினம் : பெண்
Photo is available

450 UHX2003408
பெயர் : சிவ ரஞ்சினி
தந்தையின் பெயர்: ரவி
வீட்டு எண் : 1/309
வயது : 22 பாலினம் : பெண்
Photo is available

451 UHX0421206
பெயர் : சுயம்பு -
தந்தையின் பெயர்: லிங்கசாமி -
வீட்டு எண் : 1-311
வயது : 39 பாலினம் : ஆண்
Photo is available

452 UHX0421065
பெயர் : சந்திரன் லி
தந்தையின் பெயர்: லிங்க சாமி
வீட்டு எண் : 1-311
வயது : 36 பாலினம் : ஆண்
Photo is available

453 UHX0421073
பெயர் : இந்திரன் -
தந்தையின் பெயர்: லிங்கசாமி -
வீட்டு எண் : 1-311
வயது : 35 பாலினம் : ஆண்
Photo is available

454 UHX0421081
பெயர் : இராமலட்சுமி -
கணவர் பெயர்: சுயம்பு -
வீட்டு எண் : 1-311
வயது : 34 பாலினம் : பெண்
Photo is available

455 UHX2013159
பெயர் : முத்து காவியா
தந்தையின் பெயர்: இசக்கிமுத்து
வீட்டு எண் : 1/312
வயது : 22 பாலினம் : பெண்
Photo is available

456 UHX0421248
பெயர் : ஞானசுந்தரி -
கணவர் பெயர்: ஆனந்தசெல்வன் -
வீட்டு எண் : 1-312E
வயது : 39 பாலினம் : பெண்
Photo is available

457 UHX0555375
பெயர் : முத்து ஆனந்த ஜோதி -
தந்தையின் பெயர்: அருளானந்தம் -
வீட்டு எண் : 1-312E
வயது : 33 பாலினம் : பெண்
Photo is available

458 UHX1857390
பெயர் : இன்பகஸ்தூரி
தந்தையின் பெயர்: குருசாமி
வீட்டு எண் : 1/313
வயது : 26 பாலினம் : பெண்
Photo is available

459 UHX1880079
பெயர் : சுபாஷ்
தந்தையின் பெயர்: குருசாமி
வீட்டு எண் : 1/313
வயது : 24 பாலினம் : ஆண்
Photo is available

460 UHX1958164
பெயர் : கிருபா
தந்தையின் பெயர்: சேகர்
வீட்டு எண் : 1/314
வயது : 23 பாலினம் : பெண்
Photo is available

461 UHX0452193
பெயர் : இன்பு -
தந்தையின் பெயர்: விக்டர் -
வீட்டு எண் : 1-315
வயது : 39 பாலினம் : ஆண்
Photo is available

462 UHX2117729
பெயர் : கேர்லின்
கணவர் பெயர்: அந்தோணி ராஜா
வீட்டு எண் : 1/317
வயது : 33 பாலினம் : பெண்
Photo is available

463 UHX2160547
பெயர் : சுதர்சன் ஜோ
தந்தையின் பெயர்: ஜோசப் ஸ்டீபன்
வீட்டு எண் : 1/317
வயது : 20 பாலினம் : ஆண்
Photo is available

464 UHX0555433
பெயர் : கௌதமி -
தந்தையின் பெயர்: தங்கவேல் -
வீட்டு எண் : 1-319
வயது : 36 பாலினம் : பெண்
Photo is available

465 UHX1958743
பெயர் : முத்து சிவானி
தந்தையின் பெயர்: ராஜ்
வீட்டு எண் : 1/321
வயது : 25 பாலினம் : பெண்
Photo is available

466 UHX1011899
பெயர் : விஜயபெருமாள் -
தந்தையின் பெயர்: சேர்மத்துரை -
வீட்டு எண் : 1-323
வயது : 29 பாலினம் : ஆண்
Photo is available

467 FRG1116219
பெயர் : முனியஈஸ்வரி சுதா -
கணவர் பெயர்: சுரேஷ் குமார் -
வீட்டு எண் : 1-324
வயது : 41 பாலினம் : பெண்
Photo is available

468 UHX0555318
பெயர் : ரஞ்சித் குமார் -
தந்தையின் பெயர்: பாஸ்கர் -
வீட்டு எண் : 1-325
வயது : 36 பாலினம் : ஆண்
Photo is available

469 UHX0555334
பெயர் : இசக்கிமுத்து பா
தந்தையின் பெயர்: பாஸ்கர் -
வீட்டு எண் : 1/325
வயது : 32 பாலினம் : ஆண்
Photo is available

#	அடையாள எண்	விவரம்	புகைப்படம்
470	UHX0905588	பெயர் : அஜித் அ தந்தையின் பெயர்: அன்றோ - வீட்டு எண் : 1/345 வயது : 31 பாலினம் : ஆண்	Photo is available
471	UHX2224293	பெயர் : முருகேஸ்வரி இ கணவர் பெயர்: இசக்கி முத்து வீட்டு எண் : 1/325 வயது : 25 பாலினம் : பெண்	Photo is available
472	UHX1990720	பெயர் : பூர்ணகலா கணவர் பெயர்: ரஞ்சித்குமார் வீட்டு எண் : 1/325 வயது : 23 பாலினம் : பெண்	Photo is available
473	UHX1011923	பெயர் : செல்வி கணவர் பெயர்: பெருமாள் - வீட்டு எண் : 1-326 வயது : 59 பாலினம் : பெண்	Photo is available
474	IXC1270255	பெயர் : சங்கீதா கணவர் பெயர்: காளிதாஸ் வீட்டு எண் : 1/326 வயது : 30 பாலினம் : பெண்	Photo is available
475	UHX0555086	பெயர் : கவியரசன் சு தந்தையின் பெயர்: சுயம்பு - வீட்டு எண் : 1-327 வயது : 37 பாலினம் : ஆண்	Photo is available
476	UHX0555060	பெயர் : ஆனந்தி - தந்தையின் பெயர்: சுயம்பு - வீட்டு எண் : 1-327 வயது : 32 பாலினம் : பெண்	Photo is available
477	UHX0371492	பெயர் : ஜெயசீலி - கணவர் பெயர்: சிவராஜன் - வீட்டு எண் : 1-330 வயது : 43 பாலினம் : பெண்	Photo is available
478	FRG0977272	பெயர் : சிவ ராஜன் - தந்தையின் பெயர்: ராமலிங்கம் - வீட்டு எண் : 1-331 வயது : 50 பாலினம் : ஆண்	Photo is available
479	UHX0905513	பெயர் : சந்தியா மரியாள் கணவர் பெயர்: துரை சாமி வீட்டு எண் : 1/332 வயது : 70 பாலினம் : பெண்	Photo is available
480	UHX0555425	பெயர் : ரமேஷ் - தந்தையின் பெயர்: தங்கமணி - வீட்டு எண் : 1-333 வயது : 37 பாலினம் : ஆண்	Photo is available
481	UHX1187863	பெயர் : நந்தினி தந்தையின் பெயர்: தங்கமணி வீட்டு எண் : 1/333 வயது : 27 பாலினம் : பெண்	Photo is available
482	SFY0658377	பெயர் : மாலதி கணவர் பெயர்: விஜய குமார் வீட்டு எண் : 1/334 வயது : 33 பாலினம் : பெண்	Photo is available
483	UHX1074269	பெயர் : ஜெயக்கொடி - தந்தையின் பெயர்: வேல் - வீட்டு எண் : 1-337 வயது : 59 பாலினம் : ஆண்	Photo is available
484	UHX2131613	பெயர் : முத்து நர்மதா சு தந்தையின் பெயர்: சுரேஷ்குமார் வீட்டு எண் : 1/337 வயது : 20 பாலினம் : பெண்	Photo is available
485	UHX0788364	பெயர் : செல்வ நாயகி - கணவர் பெயர்: சுரேஷ் - வீட்டு எண் : 1-337B வயது : 38 பாலினம் : பெண்	Photo is available
486	UHX1211085	பெயர் : முனிப்பாண்டி எ முகேஷ் ஜெ தந்தையின் பெயர்: ஜெயக்கொடி வீட்டு எண் : 1/337 டி1 வயது : 25 பாலினம் : ஆண்	Photo is available
487	UHX0905612	பெயர் : சிவா - தந்தையின் பெயர்: காளிமுத்து - வீட்டு எண் : 1-338 வயது : 29 பாலினம் : ஆண்	Photo is available
488	UHX2105732	பெயர் : முத்துகுமார் து தந்தையின் பெயர்: துரைராஜ் வீட்டு எண் : 1/338 வயது : 23 பாலினம் : ஆண்	Photo is available
489	UHX2105682	பெயர் : சக்திவேல் து தந்தையின் பெயர்: துரைராஜ் வீட்டு எண் : 1/338 வயது : 20 பாலினம் : ஆண்	Photo is available
490	UHX1074293	பெயர் : புஷ்பராணி - கணவர் பெயர்: காளிமுத்து - வீட்டு எண் : 1-338B வயது : 47 பாலினம் : பெண்	Photo is available
491	UHX2195956	பெயர் : முத்து செல்வி கணவர் பெயர்: ராமச்சந்திரன் வீட்டு எண் : 1/338 சி வயது : 33 பாலினம் : பெண்	Photo is available
492	UHX1958727	பெயர் : முத்துசெல்வி தந்தையின் பெயர்: கதிரவன் வீட்டு எண் : 1/338டீ வயது : 33 பாலினம் : பெண்	Photo is available
493	UHX1210962	பெயர் : முத்து அழகன் தந்தையின் பெயர்: சமுத்திர பாண்டி வீட்டு எண் : 1/340 வயது : 32 பாலினம் : ஆண்	Photo is available
494	UHX0788455	பெயர் : அரிகர சுதன் - தந்தையின் பெயர்: திருப்பதி - வீட்டு எண் : 1-341 வயது : 38 பாலினம் : ஆண்	Photo is available
495	UHX0788448	பெயர் : அரீஸ்வரன் - தந்தையின் பெயர்: திருப்பதி - வீட்டு எண் : 1-341 வயது : 34 பாலினம் : ஆண்	Photo is available
496	UHX0788422	பெயர் : துர்கா தேவி - தந்தையின் பெயர்: திருப்பதி - வீட்டு எண் : 1-341 வயது : 31 பாலினம் : பெண்	Photo is available
497	UHX1187855	பெயர் : ஜெய சித்ரா தந்தையின் பெயர்: ஜெயக்கொடி வீட்டு எண் : 1/341A வயது : 29 பாலினம் : பெண்	Photo is available
498	FRG1367275	பெயர் : ஜோசப் சகாய அன்றோ தந்தையின் பெயர்: இருதயராஜ் - வீட்டு எண் : 1/345 வயது : 60 பாலினம் : ஆண்	Photo is available
499	UHX1187848	பெயர் : கிருபா தந்தையின் பெயர்: அன்றோ வீட்டு எண் : 1/345 வயது : 25 பாலினம் : பெண்	Photo is available

500 UHX0669903
பெயர் : ரஞ்சித் குமார் -
தந்தையின் பெயர்: முத்துபாண்டி -
வீட்டு எண் : 1-348
வயது : 31 பாலினம் : ஆண்
Photo is available

501 UHX0669986
பெயர் : கிரேஸ்மேரி -
கணவர் பெயர்: ரவிசங்கர் -
வீட்டு எண் : 1-350
வயது : 44 பாலினம் : பெண்
Photo is available

502 UHX2036143
பெயர் : அமல ஜோசப் கவின்
தந்தையின் பெயர்: நிக்சன்
வீட்டு எண் : 1/352
வயது : 21 பாலினம் : ஆண்
Photo is available

503 UHX1952209
பெயர் : சுதாகர்
தந்தையின் பெயர்: ராமச்சந்திரன்
வீட்டு எண் : 1/352பீ
வயது : 37 பாலினம் : ஆண்
Photo is available

504 UHX0905604
பெயர் : முத்துசெல்வி -
தந்தையின் பெயர்: சேகர் -
வீட்டு எண் : 1-353
வயது : 29 பாலினம் : பெண்
Photo is available

505 UHX1749720
பெயர் : சக்திகனி -
கணவர் பெயர்: சித்திரவேல் -
வீட்டு எண் : 1-354
வயது : 72 பாலினம் : பெண்
Photo is available

506 UHX1749738
பெயர் : சரவணபாண்டி -
தந்தையின் பெயர்: சித்திரவேல் -
வீட்டு எண் : 1-354
வயது : 51 பாலினம் : ஆண்
Photo is available

507 UHX0555474
பெயர் : முத்துச் செல்வி -
தந்தையின் பெயர்: பச்சைமால் -
வீட்டு எண் : 1-355
வயது : 34 பாலினம் : பெண்
Photo is available

508 UHX0555482
பெயர் : முத்துச் செல்வன் -
தந்தையின் பெயர்: பச்சைமால் -
வீட்டு எண் : 1-355
வயது : 34 பாலினம் : ஆண்
Photo is available

509 UHX0555490
பெயர் : செல்வ ராணி -
தந்தையின் பெயர்: பச்சைமால் -
வீட்டு எண் : 1-355
வயது : 32 பாலினம் : பெண்
Photo is available

510 UHX0787838
பெயர் : கீதா -
தந்தையின் பெயர்: பச்சை மால் -
வீட்டு எண் : 1-355
வயது : 30 பாலினம் : பெண்
Photo is available

511 UHX0670000
பெயர் : பால முருகன்
தந்தையின் பெயர்: வெள்ளக்கன் -
வீட்டு எண் : 1/355ஏ
வயது : 49 பாலினம் : ஆண்
Photo is available

512 UHX0670018
பெயர் : சுப்புலெட்சுமி -
கணவர் பெயர்: பாலமுருகன் -
வீட்டு எண் : 1-355A
வயது : 44 பாலினம் : பெண்
Photo is available

513 UHX0421198
பெயர் : இசக்கிமுத்து -
தந்தையின் பெயர்:
கோபாலகிருஷ்ணன் -
வீட்டு எண் : 1-356
வயது : 39 பாலினம் : ஆண்
Photo is available

514 UHX0421040
பெயர் : சின்னத்துரை -
தந்தையின் பெயர்:
கோபாலகிருஷ்ணன் -
வீட்டு எண் : 1-356
வயது : 35 பாலினம் : ஆண்
Photo is available

515 UHX0788323
பெயர் : வெள்ளத்துரை -
தந்தையின் பெயர்: கோபால
கிருஷ்ணன் -
வீட்டு எண் : 1-356
வயது : 30 பாலினம் : ஆண்
Photo is available

516 UHX2226355
பெயர் : பேபோஸ் அஜிதா செ
தந்தையின் பெயர்: செல்வன்
வீட்டு எண் : 1/359
வயது : 19 பாலினம் : பெண்
Photo is available

517 UHX0788315
பெயர் : வெற்றிவேல் -
தந்தையின் பெயர்: செந்திவேல் -
வீட்டு எண் : 1-360
வயது : 31 பாலினம் : ஆண்
Photo is available

518 UHX0936559
பெயர் : கஜேந்திரன் -
தந்தையின் பெயர்: சித்திரவேல் நாடார்
-
வீட்டு எண் : 1-362
வயது : 39 பாலினம் : ஆண்
Photo is available

519 UHX0371385
பெயர் : அந்தோணி சந்தியா -
தந்தையின் பெயர்: செல்வராஜ் -
வீட்டு எண் : 1-365
வயது : 41 பாலினம் : ஆண்
Photo is available

520 UHX1074319
பெயர் : சகாய ஏஞ்சல் டாரதி -
கணவர் பெயர்: அந்தோணி சந்தியா -
வீட்டு எண் : 1-365
வயது : 36 பாலினம் : பெண்
Photo is available

521 UHX0670026
பெயர் : ராஜன் -
தந்தையின் பெயர்: செல்வராஜ் -
வீட்டு எண் : 1-365
வயது : 36 பாலினம் : ஆண்
Photo is available

522 UHX0670042
பெயர் : விண்ணரசி -
தந்தையின் பெயர்: செல்வராஜ் -
வீட்டு எண் : 1-365
வயது : 33 பாலினம் : பெண்
Photo is available

523 UHX0839985
பெயர் : ஜெகதீஷ் -
தந்தையின் பெயர்: மரிய சந்தன லாசர்
-
வீட்டு எண் : 1-366
வயது : 32 பாலினம் : ஆண்
Photo is available

524 UHX1074327
பெயர் : சுமதி -
தந்தையின் பெயர்: லாசர் -
வீட்டு எண் : 1-366
வயது : 28 பாலினம் : பெண்
Photo is available

525 UHX1211036
பெயர் : கபிலன்
தந்தையின் பெயர்: மரிய சந்தன லாசர்
வீட்டு எண் : 1/366
வயது : 25 பாலினம் : ஆண்
Photo is available

526 UHX2013126
பெயர் : விஜயலட்சுமி
கணவர் பெயர்: மகாராஜன்
வீட்டு எண் : 1/367
வயது : 42 பாலினம் : பெண்
Photo is available

527 UHX1210954
பெயர் : கேசவன்
தந்தையின் பெயர்: கணேசன்
வீட்டு எண் : 1/367
வயது : 26 பாலினம் : ஆண்
Photo is available

528 UHX0421057
பெயர் : பொன்வேல் -
தந்தையின் பெயர்: முத்து நாடார் -
வீட்டு எண் : 1-368
வயது : 39 பாலினம் : ஆண்
Photo is available

529 UHX1187939
பெயர் : தங்கராஜ்
தந்தையின் பெயர்: முத்து நாடார்
வீட்டு எண் : 1/368
வயது : 27 பாலினம் : ஆண்
Photo is available

530 UHX0669895 பெயர் : குமரேசன் - தந்தையின் பெயர்: செந்தூர் பாண்டி என்ற பன்னீர் - வீட்டு எண் : 1-369 வயது : 38 பாலினம் : ஆண் Photo is available	531 UHX0555524 பெயர் : ரவிக்குமார் - தந்தையின் பெயர்: செந்தூர்பாண்டி என்ற பன்னீர் - வீட்டு எண் : 1-369 வயது : 36 பாலினம் : ஆண் Photo is available	532 UHX0669952 பெயர் : இசக்கிகுமார் - தந்தையின் பெயர்: தங்கவேல் நாடார் - வீட்டு எண் : 1-370 வயது : 35 பாலினம் : ஆண் Photo is available
533 UHX0788356 பெயர் : முருகன் - தந்தையின் பெயர்: சித்திரைவேல் - வீட்டு எண் : 1-371 வயது : 39 பாலினம் : ஆண் Photo is available	534 UHX0555383 பெயர் : ஆறுமுக பாண்டி - தந்தையின் பெயர்: சித்திரைவேல் - வீட்டு எண் : 1-371 வயது : 37 பாலினம் : ஆண் Photo is available	535 UHX0788380 பெயர் : ராஜன் - தந்தையின் பெயர்: சித்திரை வேல் - வீட்டு எண் : 1-371 வயது : 34 பாலினம் : ஆண் Photo is available
536 UHX0555102 பெயர் : ரமேஷ் - தந்தையின் பெயர்: சித்திரைவேல் - வீட்டு எண் : 1-371 வயது : 31 பாலினம் : ஆண் Photo is available	537 UHX0905620 பெயர் : சுரேஷ் - தந்தையின் பெயர்: சித்திரைவேல் - வீட்டு எண் : 1-371 வயது : 30 பாலினம் : ஆண் Photo is available	538 UHX0555557 பெயர் : அந்தோணி ராஜ் - தந்தையின் பெயர்: பிரகாசம் - வீட்டு எண் : 1-372 வயது : 38 பாலினம் : ஆண் Photo is available
539 UHX0555508 பெயர் : துரை - தந்தையின் பெயர்: பிரகாசம் - வீட்டு எண் : 1-372 வயது : 36 பாலினம் : ஆண் Photo is available	540 UHX1987064 பெயர் : ஜோதிமுருகன் வை தந்தையின் பெயர்: வைரவன் வீட்டு எண் : 1/373 வயது : 29 பாலினம் : ஆண் Photo is available	541 UHX1074301 பெயர் : சிவரஞ்சனி - தந்தையின் பெயர்: பொன்லிங்கம் - வீட்டு எண் : 1-373 வயது : 28 பாலினம் : பெண் Photo is available
542 UHX1986132 பெயர் : சுபலெட்சுமி தந்தையின் பெயர்: பொன்லிங்கம் வீட்டு எண் : 1/373 வயது : 26 பாலினம் : பெண் Photo is available	543 UHX1011931 பெயர் : தங்கராஜ் - தந்தையின் பெயர்: வைரவன் - வீட்டு எண் : 1-373a வயது : 32 பாலினம் : ஆண் Photo is available	544 UHX1011949 பெயர் : தங்க சுகன்யா - தந்தையின் பெயர்: வைரவன் நாடார் - வீட்டு எண் : 1-373a வயது : 31 பாலினம் : ஆண் Photo is available
545 UHX1880053 பெயர் : ஆத்திசாமி தந்தையின் பெயர்: மணி வீட்டு எண் : 1/373 C வயது : 44 பாலினம் : ஆண் Photo is available	546 UHX1880020 பெயர் : முத்துசெல்வி கணவர் பெயர்: ஆத்திசாமி வீட்டு எண் : 1/373 C வயது : 40 பாலினம் : பெண் Photo is available	547 UHX0839704 பெயர் : ஜெயந்தி - கணவர் பெயர்: ஜெயசந்திரன் - வீட்டு எண் : 1-375 வயது : 33 பாலினம் : பெண் Photo is available
548 UHX1210970 பெயர் : யோகேஸ்வரி தந்தையின் பெயர்: சேகர் வீட்டு எண் : 1/375 வயது : 25 பாலினம் : பெண் Photo is available	549 UHX0669929 பெயர் : வளர்மதி - கணவர் பெயர்: சந்திரசேகர் - வீட்டு எண் : 1-386 வயது : 43 பாலினம் : பெண் Photo is available	550 UHX1241892 பெயர் : சிவரஞ்சனி தந்தையின் பெயர்: மகாதேவன் வீட்டு எண் : 1/389 வயது : 27 பாலினம் : பெண் Photo is available
551 UHX2032662 பெயர் : ஜெய சந்ரு மு தந்தையின் பெயர்: முருகன் வீட்டு எண் : 1/391 வயது : 23 பாலினம் : ஆண் Photo is available	552 UHX2115228 பெயர் : சதிஸ் மு தந்தையின் பெயர்: முருகன் வீட்டு எண் : 1/391 வயது : 20 பாலினம் : ஆண் Photo is available	553 UHX2133577 பெயர் : அமல ஜெயசீலி காவ்யா நி தந்தையின் பெயர்: நிக்சன் வீட்டு எண் : 1/392 ஏ வயது : 20 பாலினம் : பெண் Photo is available
554 FJL0963702 பெயர் : சுரேஷ்குமார் - தந்தையின் பெயர்: பொன்னையா - வீட்டு எண் : 1/394 பி வயது : 47 பாலினம் : ஆண் Photo is available	555 FRG1366699 பெயர் : சுமதி - கணவர் பெயர்: சுரேஷ் குமார் பொ வீட்டு எண் : 1/394 பி வயது : 42 பாலினம் : பெண் Photo is available	556 UHX0655555 பெயர் : கதிரவன் - தந்தையின் பெயர்: ராஜ் - வீட்டு எண் : 1-3212 வயது : 37 பாலினம் : ஆண் Photo is available
557 UHX2191666 பெயர் : சஞ்சய் தந்தையின் பெயர்: பிரபாகரன் வீட்டு எண் : 2/394பி வயது : 19 பாலினம் : ஆண் Photo is available	558 UHX0655506 பெயர் : ராஜபெருமாள் - தந்தையின் பெயர்: லிங்கசாமி - வீட்டு எண் : 3 வயது : 45 பாலினம் : ஆண் Photo is available	559 UHX1967553 பெயர் : இராஜலிங்கம் தந்தையின் பெயர்: விக்டர் வீட்டு எண் : 3/15ஏ வயது : 41 பாலினம் : ஆண் Photo is available

560 UHX1998491
பெயர் : மகாராஜன்
தந்தையின் பெயர்: ஆறுமுகநயினார்
வீட்டு எண் : 3/64c
வயது : 49 பாலினம் : ஆண்
Photo is available

561 UHX2109981
பெயர் : வெற்றிவேல் க
தந்தையின் பெயர்: கணேசன்
வீட்டு எண் : 3/283
வயது : 23 பாலினம் : ஆண்
Photo is available

562 FRG1365071
பெயர் : கலைச்செல்வி -
கணவர் பெயர்: ராஜபெருமாள் -
வீட்டு எண் : 113A
வயது : 44 பாலினம் : பெண்
Photo is available

563 FRG2220895
பெயர் : மேகலா -
கணவர் பெயர்: இளங்கோ -
வீட்டு எண் : 191/3
வயது : 49 பாலினம் : பெண்
Photo is available

564 UHX1749753
பெயர் : லூர்துதாஸ் -
தந்தையின் பெயர்: பரஞ்சோதி -
வீட்டு எண் : 254
வயது : 68 பாலினம் : ஆண்
Photo is available

565 UHX1749761
பெயர் : லில்லிகிரேஸ் -
கணவர் பெயர்: லூர்துதாஸ் -
வீட்டு எண் : 254
வயது : 61 பாலினம் : பெண்
Photo is available

566 UHX1749779
பெயர் : கோட்டூர்சாமிதேவர் -
தந்தையின் பெயர்: பாபநாசத்தேவர் -
வீட்டு எண் : 255
வயது : 83 பாலினம் : ஆண்
Photo is available

567 UHX1749787
பெயர் : சண்முகத்தாய் -
கணவர் பெயர்: கோட்டூர்சாமிதேவர் -
வீட்டு எண் : 255
வயது : 77 பாலினம் : பெண்
Photo is available

568 UHX1749795
பெயர் : சிவசங்கர பூபதி -
தந்தையின் பெயர்:
கோட்டூர்சாமிதேவர் -
வீட்டு எண் : 255
வயது : 53 பாலினம் : ஆண்
Photo is available

569 UHX1749803
பெயர் : பசுபதி -
தந்தையின் பெயர்:
கோட்டூர்சாமிதேவர் -
வீட்டு எண் : 255
வயது : 51 பாலினம் : ஆண்
Photo is available

570 FRG1365436
பெயர் : கஜபதி -
தந்தையின் பெயர்: கோட்டுர்சாமி
தேவர் -
வீட்டு எண் : 255
வயது : 42 பாலினம் : ஆண்
Photo is available

571 FRG1365030
பெயர் : பைரோஸ் -
கணவர் பெயர்: அப்துல்ரஹ்மான் -
வீட்டு எண் : 259
வயது : 48 பாலினம் : பெண்
Photo is available

572 FRG1365162
பெயர் : ஜெயந்தி -
தந்தையின் பெயர்: சேவியர் -
வீட்டு எண் : 262
வயது : 44 பாலினம் : பெண்
Photo is available

573 FRG1365170
பெயர் : ஜெசிந்தா -
தந்தையின் பெயர்: சேவியர் -
வீட்டு எண் : 262
வயது : 42 பாலினம் : பெண்
Photo is available

574 FRG2397875
பெயர் : ராஜரீகம் -
தந்தையின் பெயர்: சூசையா -
வீட்டு எண் : 264
வயது : 72 பாலினம் : ஆண்
Photo is available

575 UHX1749837
பெயர் : அந்தோணியம்மாள் -
கணவர் பெயர்: கிளாசியம் -
வீட்டு எண் : 268
வயது : 85 பாலினம் : பெண்
Photo is available

576 UHX1749852
பெயர் : சந்தியாகு -
தந்தையின் பெயர்:
ஜோசப்லெபோனியுஸ் -
வீட்டு எண் : 269
வயது : 54 பாலினம் : ஆண்
Photo is available

577 UHX1749878
பெயர் : சாந்தி -
கணவர் பெயர்: அமலன் -
வீட்டு எண் : 270
வயது : 63 பாலினம் : பெண்
Photo is available

578 FRG1367499
பெயர் : ஆஷா -
கணவர் பெயர்: நெல்டன் -
வீட்டு எண் : 270
வயது : 57 பாலினம் : பெண்
Photo is available

579 FRG1033208
பெயர் : விமல்ராஜ்பிரபு -
தந்தையின் பெயர்: அமலன் -
வீட்டு எண் : 273
வயது : 45 பாலினம் : ஆண்
Photo is available

580 FRG1366186
பெயர் : மேன்டலின் -
தந்தையின் பெயர்: அமலன் -
வீட்டு எண் : 273
வயது : 44 பாலினம் : ஆண்
Photo is available

581 UHX1749886
பெயர் : கருப்பசாமி -
தந்தையின் பெயர்: முத்துசாமி -
வீட்டு எண் : 281
வயது : 58 பாலினம் : ஆண்
Photo is available

582 FRG0976845
பெயர் : சாந்தி -
கணவர் பெயர்: கருப்பசாமி -
வீட்டு எண் : 281
வயது : 54 பாலினம் : பெண்
Photo is available

583 FRG0976829
பெயர் : சந்தனம் -
கணவர் பெயர்: முருகன் -
வீட்டு எண் : 281
வயது : 47 பாலினம் : பெண்
Photo is available

584 UHX1749894
பெயர் : முருகன் -
தந்தையின் பெயர்: முத்துசாமி -
வீட்டு எண் : 282
வயது : 51 பாலினம் : ஆண்
Photo is available

585 UHX1749910
பெயர் : கணேசன் -
தந்தையின் பெயர்: முத்துசாமி -
வீட்டு எண் : 283
வயது : 56 பாலினம் : ஆண்
Photo is available

586 UHX1749928
பெயர் : கன்னிகா -
கணவர் பெயர்: கணேசன் -
வீட்டு எண் : 283
வயது : 52 பாலினம் : பெண்
Photo is available

587 UHX1749936
பெயர் : குமரேசன் -
தந்தையின் பெயர்: இளையபெருமாள்
-
வீட்டு எண் : 284
வயது : 74 பாலினம் : ஆண்
Photo is available

588 FRG2376036
பெயர் : சந்திரசேகர் -
தந்தையின் பெயர்: குமரேசன் -
வீட்டு எண் : 284
வயது : 47 பாலினம் : ஆண்
Photo is available

589 UHX1749944
பெயர் : ஜெயக்குமாரி -
கணவர் பெயர்: ஈசாக் -
வீட்டு எண் : 286
வயது : 58 பாலினம் : பெண்
Photo is available

590 UHX1749969 பெயர் : குமார் - தந்தையின் பெயர்: நல்லையா - வீட்டு எண் : 288 வயது : 53 பாலினம் : ஆண் Photo is available	591 FRG1032960 பெயர் : முருகம்மாள் - கணவர் பெயர்: குமார் - வீட்டு எண் : 288 வயது : 51 பாலினம் : பெண் Photo is available	592 UHX1749985 பெயர் : கந்தலெட்சுமி - கணவர் பெயர்: மாரிமுத்து - வீட்டு எண் : 289 வயது : 59 பாலினம் : பெண் Photo is available
593 UHX1749993 பெயர் : அருளானந்தம் - தந்தையின் பெயர்: சாமிதாசன் - வீட்டு எண் : 290 வயது : 66 பாலினம் : ஆண் Photo is available	594 UHX1750009 பெயர் : அன்னமணி - கணவர் பெயர்: அருளானந்தம் - வீட்டு எண் : 290 வயது : 55 பாலினம் : பெண் Photo is available	595 UHX1750017 பெயர் : திருமணி - தந்தையின் பெயர்: மணி - வீட்டு எண் : 291 வயது : 58 பாலினம் : ஆண் Photo is available
596 UHX1750025 பெயர் : இசக்கியம்மாள் - கணவர் பெயர்: திருமணி - வீட்டு எண் : 291 வயது : 53 பாலினம் : பெண் Photo is available	597 UHX1857382 பெயர் : இசைஅரசன் தந்தையின் பெயர்: திருமணி வீட்டு எண் : 291 வயது : 30 பாலினம் : ஆண் Photo is available	598 FRG2429710 பெயர் : கார்த்திக் - தந்தையின் பெயர்: மணி - வீட்டு எண் : 292 வயது : 42 பாலினம் : ஆண் Photo is available
599 FRG0976506 பெயர் : சுயம்புகனி - கணவர் பெயர்: ராமச்சந்திரன் - வீட்டு எண் : 293 வயது : 58 பாலினம் : பெண் Photo is available	600 UHX1750033 பெயர் : பரமசிவம் - தந்தையின் பெயர்: பெருமாள் - வீட்டு எண் : 294 வயது : 58 பாலினம் : ஆண் Photo is available	601 UHX1750041 பெயர் : பஞ்சவர்ணம் - கணவர் பெயர்: பரமசிவம் - வீட்டு எண் : 294 வயது : 56 பாலினம் : பெண் Photo is available
602 UHX0787929 பெயர் : ஆனந்தி இசக்கித்தாய் - தந்தையின் பெயர்: பரமசிவம் - வீட்டு எண் : 294 வயது : 31 பாலினம் : பெண் Photo is available	603 UHX2032837 பெயர் : டேவிட் பாக்கியநாதன் தந்தையின் பெயர்: பரமசிவம் வீட்டு எண் : 294 வயது : 24 பாலினம் : ஆண் Photo is available	604 UHX1750058 பெயர் : பால்ராஜ் - தந்தையின் பெயர்: நல்லையா - வீட்டு எண் : 295 வயது : 61 பாலினம் : ஆண் Photo is available
605 UHX1750066 பெயர் : பிரேமா - கணவர் பெயர்: பால்ராஜ் - வீட்டு எண் : 295 வயது : 56 பாலினம் : பெண் Photo is available	606 UHX1750074 பெயர் : அன்பு - தந்தையின் பெயர்: ஜிவரத்தினம் - வீட்டு எண் : 296 வயது : 50 பாலினம் : ஆண் Photo is available	607 FRG1367366 பெயர் : மோகன் - தந்தையின் பெயர்: முருகேசன் - வீட்டு எண் : 296 வயது : 43 பாலினம் : ஆண் Photo is available
608 FRG1365576 பெயர் : அனுராதா - கணவர் பெயர்: மோகன் - வீட்டு எண் : 296 வயது : 42 பாலினம் : பெண் Photo is available	609 UHX1750082 பெயர் : வேம்படிமுத்து - தந்தையின் பெயர்: சுப்பையா - வீட்டு எண் : 297 வயது : 58 பாலினம் : ஆண் Photo is available	610 FRG1365154 பெயர் : வள்ளி - கணவர் பெயர்: வேம்படிமுத்து - வீட்டு எண் : 297 வயது : 47 பாலினம் : பெண் Photo is available
611 FRG1365147 பெயர் : சுப்பம்மாள் - கணவர் பெயர்: பிச்சமுத்து - வீட்டு எண் : 298 வயது : 68 பாலினம் : பெண் Photo is available	612 FRG1366822 பெயர் : சேகர் - தந்தையின் பெயர்: பிச்சமுத்து - வீட்டு எண் : 298 வயது : 49 பாலினம் : ஆண் Photo is available	613 FRG0975417 பெயர் : சப்பாணிமுத்து - தந்தையின் பெயர்: முத்துசாமி - வீட்டு எண் : 299 வயது : 63 பாலினம் : ஆண் Photo is available
614 UHX1750108 பெயர் : அம்பிகை - கணவர் பெயர்: சப்பாணிமுத்து - வீட்டு எண் : 299 வயது : 60 பாலினம் : பெண் Photo is available	615 FRG1033380 பெயர் : சுரேஷ்குமார் - தந்தையின் பெயர்: வீரன் - வீட்டு எண் : 299 வயது : 46 பாலினம் : ஆண் Photo is available	616 FRG2531648 பெயர் : மாணிக்கஈஸ்வரன் - தந்தையின் பெயர்: சப்பாணிமுத்து - வீட்டு எண் : 299 வயது : 39 பாலினம் : ஆண் Photo is available
# 617 FRG2531655 பெயர் : சத்திய ஈஸ்வரன் ச தந்தையின் பெயர்: சப்பாணிமுத்து - வீட்டு எண் : 299 வயது : 38 பாலினம் : ஆண் Photo is available	618 UHX1750124 பெயர் : லெட்சுமி - கணவர் பெயர்: துரைராஜ் - வீட்டு எண் : 300 வயது : 56 பாலினம் : பெண் Photo is available	619 UHX1750140 பெயர் : கார்மேகம் - தந்தையின் பெயர்: சிலுவைமுத்து - வீட்டு எண் : 301 வயது : 59 பாலினம் : ஆண் Photo is available

620 UHX1750157
பெயர் : அழகேசன் -
தந்தையின் பெயர்: நடராஜன் -
வீட்டு எண் : 302
வயது : 61 பாலினம் : ஆண்
Photo is available

621 UHX1750165
பெயர் : முத்துலெட்சுமிதேவி -
கணவர் பெயர்: அழகேசன் -
வீட்டு எண் : 302
வயது : 58 பாலினம் : பெண்
Photo is available

622 UHX1750173
பெயர் : பெருமாள்பிள்ளை -
கணவர் பெயர்: வெங்கடேஸ்வரன் -
வீட்டு எண் : 302
வயது : 55 பாலினம் : பெண்
Photo is available

623 UHX1750199
பெயர் : பேச்சி அம்மாள் -
கணவர் பெயர்: மாசானம் -
வீட்டு எண் : 305
வயது : 71 பாலினம் : பெண்
Photo is available

624 FRG1033430
பெயர் : பத்மா ரா
கணவர் பெயர்: ராஜா -
வீட்டு எண் : 305
வயது : 50 பாலினம் : பெண்
Photo is available

625 FRG0975110
பெயர் : ரவி -
தந்தையின் பெயர்: மாசானம் -
வீட்டு எண் : 305
வயது : 47 பாலினம் : ஆண்
Photo is available

626 FRG0976571
பெயர் : சாந்தக் குமார் -
தந்தையின் பெயர்: நடராஜன் -
வீட்டு எண் : 305
வயது : 47 பாலினம் : ஆண்
Photo is available

627 FRG2531630
பெயர் : இனிதா -
கணவர் பெயர்: ஜெயகாந் -
வீட்டு எண் : 305
வயது : 43 பாலினம் : பெண்
Photo is available

628 FRG1366871
பெயர் : ஜெயகாந் -
தந்தையின் பெயர்: நடராஜன் -
வீட்டு எண் : 305
வயது : 42 பாலினம் : ஆண்
Photo is available

629 UHX1750207
பெயர் : மாசானம் -
தந்தையின் பெயர்: மாடசாமி -
வீட்டு எண் : 306
வயது : 79 பாலினம் : ஆண்
Photo is available

630 UHX1750215
பெயர் : முருகன் -
தந்தையின் பெயர்: மாசானம் -
வீட்டு எண் : 306
வயது : 51 பாலினம் : ஆண்
Photo is available

631 FRG1365295
பெயர் : சசிகலா -
கணவர் பெயர்: முருகன் -
வீட்டு எண் : 306
வயது : 45 பாலினம் : பெண்
Photo is available

632 FRG1366848
பெயர் : ஜெயக்குமார் -
தந்தையின் பெயர்: மாசானம் -
வீட்டு எண் : 308
வயது : 44 பாலினம் : ஆண்
Photo is available

633 FRG1365402
பெயர் : முத்துலெட்சுமி -
தந்தையின் பெயர்: ரவி -
வீட்டு எண் : 308
வயது : 42 பாலினம் : பெண்
Photo is available

634 UHX1750223
பெயர் : லிங்கசாமி -
தந்தையின் பெயர்: பெருமாள்சாமி -
வீட்டு எண் : 311
வயது : 71 பாலினம் : ஆண்
Photo is available

635 UHX1750231
பெயர் : பொன்மலர் -
கணவர் பெயர்: லிங்கசாமி -
வீட்டு எண் : 311
வயது : 66 பாலினம் : பெண்
Photo is available

636 UHX1750249
பெயர் : இசக்கிமுத்து -
தந்தையின் பெயர்: சுடலைமாடன் -
வீட்டு எண் : 312
வயது : 58 பாலினம் : ஆண்
Photo is available

637 UHX1750256
பெயர் : சரோஜா -
கணவர் பெயர்: இசக்கிமுத்து -
வீட்டு எண் : 312
வயது : 56 பாலினம் : பெண்
Photo is available

638 UHX1750264
பெயர் : கணேசன் -
தந்தையின் பெயர்: மாசானம் -
வீட்டு எண் : 312D
வயது : 53 பாலினம் : ஆண்
Photo is available

639 FRG1364983
பெயர் : பரமேஸ்வரி -
கணவர் பெயர்: கணேசன் -
வீட்டு எண் : 312D
வயது : 52 பாலினம் : பெண்
Photo is available

640 UHX1750272
பெயர் : குருசாமி -
தந்தையின் பெயர்: சுடலைமாடன் -
வீட்டு எண் : 313
வயது : 66 பாலினம் : ஆண்
Photo is available

641 UHX1750280
பெயர் : முத்துக்கிளி -
கணவர் பெயர்: குருசாமி -
வீட்டு எண் : 313
வயது : 61 பாலினம் : பெண்
Photo is available

642 FRG2410694
பெயர் : முத்துபிரபாகர் -
தந்தையின் பெயர்: குருசாமி -
வீட்டு எண் : 313
வயது : 39 பாலினம் : ஆண்
Photo is available

643 FRG2531671
பெயர் : அலிஸ் -
தந்தையின் பெயர்: சிவசங்கு -
வீட்டு எண் : 314
வயது : 40 பாலினம் : பெண்
Photo is available

644 FRG0977199
பெயர் : அந்தோணியம்மாள் -
கணவர் பெயர்: விக்டர் -
வீட்டு எண் : 315
வயது : 76 பாலினம் : பெண்
Photo is available

645 UHX1750298
பெயர் : சக்தி -
தந்தையின் பெயர்: விக்டர் -
வீட்டு எண் : 315
வயது : 52 பாலினம் : ஆண்
Photo is available

646 FRG1033240
பெயர் : ராதா -
கணவர் பெயர்: சக்தி -
வீட்டு எண் : 315
வயது : 50 பாலினம் : பெண்
Photo is available

647 FRG1033315
பெயர் : மகேந்திரன் -
தந்தையின் பெயர்: விக்டர் -
வீட்டு எண் : 315
வயது : 46 பாலினம் : ஆண்
Photo is available

648 FRG0976563
பெயர் : ஜெயச்சந்திரன் -
தந்தையின் பெயர்: விக்டர் -
வீட்டு எண் : 315
வயது : 45 பாலினம் : ஆண்
Photo is available

649 FRG2531689
பெயர் : அனிதா -
கணவர் பெயர்: மகேந்திரன் -
வீட்டு எண் : 315
வயது : 40 பாலினம் : பெண்
Photo is available

650 UHX1750306
பெயர் : லிங்கத்துரை -
தந்தையின் பெயர்: சுவக்கீன் -
வீட்டு எண் : 316
வயது : 52 பாலினம் : ஆண்
Photo is available

651 FRG2220762
பெயர் : மருதாணிபேச்சி -
கணவர் பெயர்: லிங்கத்துரை -
வீட்டு எண் : 316
வயது : 44 பாலினம் : பெண்
Photo is available

652 FRG2410702
பெயர் : அந்தோணிராஜா -
தந்தையின் பெயர்: ஜெயசீலன் -
வீட்டு எண் : 316
வயது : 37 பாலினம் : ஆண்
Photo is available

653 FRG2376044
பெயர் : மார்ட்டின் -
தந்தையின் பெயர்: ஜெயசீலன் -
வீட்டு எண் : 316-1
வயது : 42 பாலினம் : ஆண்
Photo is available

654 UHX1750322
பெயர் : ஜெயராணி -
கணவர் பெயர்: ஜெயசீலன் -
வீட்டு எண் : 317
வயது : 68 பாலினம் : பெண்
Photo is available

655 UHX1750330
பெயர் : தங்கவேல் -
தந்தையின் பெயர்: மாடசாமி -
வீட்டு எண் : 319
வயது : 71 பாலினம் : ஆண்
Photo is available

656 UHX1750355
பெயர் : ராஜ் -
தந்தையின் பெயர்: மாடசாமி -
வீட்டு எண் : 321
வயது : 60 பாலினம் : ஆண்
Photo is available

657 UHX1750363
பெயர் : சரஸ்வதி -
கணவர் பெயர்: ராஜ் -
வீட்டு எண் : 321
வயது : 57 பாலினம் : பெண்
Photo is available

658 UHX1750389
பெயர் : சாமித்துரை -
தந்தையின் பெயர்: பெருமாள் -
வீட்டு எண் : 322
வயது : 50 பாலினம் : ஆண்
Photo is available

659 FRG1121755
பெயர் : செல்வன் -
தந்தையின் பெயர்: பெருமாள் -
வீட்டு எண் : 322
வயது : 47 பாலினம் : ஆண்
Photo is available

660 FRG2376085
பெயர் : பரமேஸ்வரி -
கணவர் பெயர்: சாமித்துரை -
வீட்டு எண் : 322
வயது : 42 பாலினம் : பெண்
Photo is available

661 FRG1116201
பெயர் : பன்னீர்செல்வி -
கணவர் பெயர்: செல்வன் -
வீட்டு எண் : 322
வயது : 42 பாலினம் : பெண்
Photo is available

662 UHX1750397
பெயர் : அழகுக்கனி -
கணவர் பெயர்: சேர்மத்துரை -
வீட்டு எண் : 323
வயது : 51 பாலினம் : பெண்
Photo is available

663 FRG0976712
பெயர் : வீரன் -
தந்தையின் பெயர்: நல்லையா -
வீட்டு எண் : 324
வயது : 65 பாலினம் : ஆண்
Photo is available

664 UHX1750405
பெயர் : பூபதி -
கணவர் பெயர்: வீரன் -
வீட்டு எண் : 324
வயது : 61 பாலினம் : பெண்
Photo is available

665 UHX1750413
பெயர் : பாக்கியவதி -
கணவர் பெயர்: பாஸ்கர் -
வீட்டு எண் : 325
வயது : 58 பாலினம் : பெண்
Photo is available

666 UHX2167062
பெயர் : ஜன்ஸிலின் ஜொலைட்டா அபிதா அ
தந்தையின் பெயர்: அந்தோணி
வீட்டு எண் : 325
வயது : 22 பாலினம் : பெண்
Photo is available

667 UHX1750421
பெயர் : பெருமாள் -
தந்தையின் பெயர்: நயினார் -
வீட்டு எண் : 326
வயது : 71 பாலினம் : ஆண்
Photo is available

668 FRG1366939
பெயர் : சப்பாணிமுத்து -
தந்தையின் பெயர்: சுப்பன் -
வீட்டு எண் : 326
வயது : 53 பாலினம் : ஆண்
Photo is available

669 FRG2376093
பெயர் : காளிதாஸ் -
தந்தையின் பெயர்: பெருமாள் -
வீட்டு எண் : 326
வயது : 42 பாலினம் : ஆண்
Photo is available

670 FRG1366905
பெயர் : சொர்ணகுமார் -
தந்தையின் பெயர்: நடராஜன் -
வீட்டு எண் : 326
வயது : 42 பாலினம் : ஆண்
Photo is available

671 FRG1366913
பெயர் : முத்துக்குமரன் -
தந்தையின் பெயர்: பெருமாள் -
வீட்டு எண் : 326
வயது : 42 பாலினம் : ஆண்
Photo is available

672 FRG2410710
பெயர் : மாலதி -
தந்தையின் பெயர்: பெருமாள் -
வீட்டு எண் : 326
வயது : 37 பாலினம் : பெண்
Photo is available

673 UHX1750439
பெயர் : சுயம்பு -
தந்தையின் பெயர்: வேல் -
வீட்டு எண் : 327
வயது : 66 பாலினம் : ஆண்
Photo is available

674 UHX1750447
பெயர் : அழகுரதி -
கணவர் பெயர்: சுயம்பு -
வீட்டு எண் : 327
வயது : 64 பாலினம் : பெண்
Photo is available

675 UHX1750462
பெயர் : பிரமிளா -
கணவர் பெயர்: ஜெயக்குமார் -
வீட்டு எண் : 328
வயது : 51 பாலினம் : பெண்
Photo is available

676 FRG2376127
பெயர் : சுயம்புகனி -
கணவர் பெயர்: வேல்பாண்டி -
வீட்டு எண் : 329
வயது : 43 பாலினம் : பெண்
Photo is available

677 FRG1365303
பெயர் : தேவிகா -
தந்தையின் பெயர்: தங்கமணி -
வீட்டு எண் : 333
வயது : 43 பாலினம் : பெண்
Photo is available

678 FRG0975664
பெயர் : மகாராஜன் -
தந்தையின் பெயர்: தர்மர் -
வீட்டு எண் : 334
வயது : 48 பாலினம் : ஆண்
Photo is available

679 FRG0975433
பெயர் : ரஜீலா -
தந்தையின் பெயர்: தர்மர் -
வீட்டு எண் : 334
வயது : 46 பாலினம் : பெண்
Photo is available

680 UHX1750520
பெயர் : ரோசம்மாள் -
தந்தையின் பெயர்: கோயில்பிச்சை -
வீட்டு எண் : 335
வயது : 69 பாலினம் : பெண்
Photo is available

681 UHX1750538
பெயர் : அந்தோனி -
தந்தையின் பெயர்: கோயில்பிச்சை -
வீட்டு எண் : 335
வயது : 66 பாலினம் : ஆண்
Photo is available

682 UHX1750546
பெயர் : ஜமீலா -
கணவர் பெயர்: அந்தோனி -
வீட்டு எண் : 335
வயது : 63 பாலினம் : பெண்
Photo is available

683 UHX1750553
பெயர் : கோபால் -
தந்தையின் பெயர்: கோயிலடியான் -
வீட்டு எண் : 337
வயது : 49 பாலினம் : ஆண்
Photo is available

684 FRG1365287
பெயர் : மதுரக்கனி -
கணவர் பெயர்: கோபால் -
வீட்டு எண் : 337
வயது : 48 பாலினம் : பெண்
Photo is available

685 UHX1750561
பெயர் : இசக்கிமுத்து -
தந்தையின் பெயர்: கோயிலடியான் -
வீட்டு எண் : 338
வயது : 68 பாலினம் : ஆண்
Photo is available

686 UHX1750579
பெயர் : நேசமணி -
கணவர் பெயர்: இசக்கிமுத்து -
வீட்டு எண் : 338
வயது : 63 பாலினம் : பெண்
Photo is available

687 UHX1750587
பெயர் : குமார் -
தந்தையின் பெயர்: கோயிலடியான் -
வீட்டு எண் : 338
வயது : 53 பாலினம் : ஆண்
Photo is available

688 FRG1034131
பெயர் : ஜெயபாரதி -
கணவர் பெயர்: குமார் -
வீட்டு எண் : 338
வயது : 45 பாலினம் : பெண்
Photo is available

689 UHX2009066
பெயர் : செல்வ சினேகா
தந்தையின் பெயர்: குமார்
வீட்டு எண் : 338 ஏ
வயது : 22 பாலினம் : பெண்
Photo is available

690 UHX1750603
பெயர் : லூர்து -
கணவர் பெயர்: ஸ்ரீராமன் -
வீட்டு எண் : 339
வயது : 66 பாலினம் : பெண்
Photo is available

691 FRG1366988
பெயர் : சுடலைமணி -
தந்தையின் பெயர்: ஸ்ரீராமன் -
வீட்டு எண் : 339
வயது : 43 பாலினம் : ஆண்
Photo is available

692 FRG2220861
பெயர் : சிவந்திகனி -
கணவர் பெயர்: சுடலைமணி -
வீட்டு எண் : 339
வயது : 41 பாலினம் : பெண்
Photo is available

693 UHX1750629
பெயர் : ராஜகுமாரி -
கணவர் பெயர்: சமுத்திரபாண்டி -
வீட்டு எண் : 340
வயது : 58 பாலினம் : பெண்
Photo is available

694 UHX1750637
பெயர் : திருப்பதி -
தந்தையின் பெயர்: அருணாசலநாடார் -
வீட்டு எண் : 341
வயது : 59 பாலினம் : ஆண்
Photo is available

695 FRG0975094
பெயர் : விஜயா -
கணவர் பெயர்: திருப்பதி -
வீட்டு எண் : 341
வயது : 56 பாலினம் : பெண்
Photo is available

696 UHX1983071
பெயர் : அகிலா
கணவர் பெயர்: பட்டுகுமார்
வீட்டு எண் : 343
வயது : 39 பாலினம் : பெண்
Photo is available

697 FRG0975102
பெயர் : பால்கனி -
கணவர் பெயர்: அருணாசலநாடார் -
வீட்டு எண் : 344
வயது : 88 பாலினம் : பெண்
Photo is available

698 FRG1367283
பெயர் : பெல்டா -
கணவர் பெயர்: அன்டோ -
வீட்டு எண் : 345
வயது : 59 பாலினம் : பெண்
Photo is available

699 UHX1750686
பெயர் : பட்டுக்கனி -
கணவர் பெயர்: முத்துப்பாண்டி -
வீட்டு எண் : 348
வயது : 56 பாலினம் : பெண்
Photo is available

700 UHX1987130
பெயர் : லிங்கத்துரை
தந்தையின் பெயர்: முத்துபாண்டி
வீட்டு எண் : 348
வயது : 28 பாலினம் : ஆண்
Photo is available

701 UHX1750694
பெயர் : முருகன்நாடார் -
தந்தையின் பெயர்: ஆறுமுகநயினார் -
வீட்டு எண் : 350
வயது : 71 பாலினம் : ஆண்
Photo is available

702 UHX1750702
பெயர் : மேரி -
கணவர் பெயர்: முருகன்நாடார் -
வீட்டு எண் : 350
வயது : 66 பாலினம் : பெண்
Photo is available

703 FRG1365089
பெயர் : ரவிசங்கர் -
தந்தையின் பெயர்: முருகன்நாடார் -
வீட்டு எண் : 350
வயது : 47 பாலினம் : ஆண்
Photo is available

704 UHX1750710
பெயர் : சேகர் -
தந்தையின் பெயர்: குமாரசாமி -
வீட்டு எண் : 353
வயது : 55 பாலினம் : ஆண்
Photo is available

705 FRG1365337
பெயர் : அமுதா -
கணவர் பெயர்: சேகர் -
வீட்டு எண் : 353
வயது : 52 பாலினம் : பெண்
Photo is available

706 UHX1750728
பெயர் : பச்சைமால் -
தந்தையின் பெயர்: தங்கையா -
வீட்டு எண் : 355
வயது : 61 பாலினம் : ஆண்
Photo is available

707 UHX1750736
பெயர் : சந்திரா -
கணவர் பெயர்: பச்சைமால் -
வீட்டு எண் : 355
வயது : 58 பாலினம் : பெண்
Photo is available

708 UHX1750751
பெயர் : சேர்மக்கனி -
கணவர் பெயர்: கோபாலகிருஷ்ணன் -
வீட்டு எண் : 356
வயது : 61 பாலினம் : பெண்
Photo is available

709 UHX1750769
பெயர் : செல்வன் -
தந்தையின் பெயர்: குருஸ்அந்தோணி -
வீட்டு எண் : 359
வயது : 51 பாலினம் : ஆண்
Photo is available

710 FRG0993840
பெயர் : ரேவதி -
கணவர் பெயர்: செல்வன் -
வீட்டு எண் : 359
வயது : 45 பாலினம் : பெண்
Photo is available

711 UHX1750777
பெயர் : செந்தில்வேல் -
தந்தையின் பெயர்: குமாரசாமி -
வீட்டு எண் : 360
வயது : 63 பாலினம் : ஆண்
Photo is available

712 UHX1750785
பெயர் : கமலசுந்தரி -
கணவர் பெயர்: செந்தில்வேல் -
வீட்டு எண் : 360
வயது : 53 பாலினம் : பெண்
Photo is available

713 UHX1750793
பெயர் : சித்திரைவேல் -
தந்தையின் பெயர்: பாண்டிநாடார் -
வீட்டு எண் : 362
வயது : 79 பாலினம் : ஆண்
Photo is available

714 UHX1750801
பெயர் : லிங்கக்கனி -
கணவர் பெயர்: குமாரசாமி -
வீட்டு எண் : 363
வயது : 81 பாலினம் : பெண்
Photo is available

715 FRG1367069
பெயர் : திலகராஜ் -
தந்தையின் பெயர்: குமாரசாமி -
வீட்டு எண் : 363
வயது : 43 பாலினம் : ஆண்
Photo is available

716 FRG0975946
பெயர் : இசக்கிமுத்து -
தந்தையின் பெயர்: குமாரசாமி -
வீட்டு எண் : 364
வயது : 54 பாலினம் : ஆண்
Photo is available

717 FRG1033034
பெயர் : சித்திரைசெல்வி -
கணவர் பெயர்: இசக்கிமுத்து -
வீட்டு எண் : 364
வயது : 52 பாலினம் : பெண்
Photo is available

718 UHX1750819
பெயர் : செல்வராஜ் -
தந்தையின் பெயர்: சவரிமுத்து -
வீட்டு எண் : 365
வயது : 66 பாலினம் : ஆண்
Photo is available

719 UHX1750827
பெயர் : ராணி -
கணவர் பெயர்: செல்வராஜ் -
வீட்டு எண் : 365
வயது : 61 பாலினம் : பெண்
Photo is available

720 UHX1750835
பெயர் : லாசர் -
தந்தையின் பெயர்: மரிய அருளப்பன் -
வீட்டு எண் : 366
வயது : 58 பாலினம் : ஆண்
Photo is available

721 UHX1750843
பெயர் : ஸ்டெல்லா -
கணவர் பெயர்: லாசர் -
வீட்டு எண் : 366
வயது : 52 பாலினம் : பெண்
Photo is available

722 UHX1750868
பெயர் : சேர்மக்கனி -
கணவர் பெயர்: ஆறுமுகநயினார் -
வீட்டு எண் : 367
வயது : 71 பாலினம் : பெண்
Photo is available

723 FRG1032986
பெயர் : வேல்பாண்டி -
தந்தையின் பெயர்: ஆறுமுகநயினார் -
வீட்டு எண் : 367
வயது : 45 பாலினம் : ஆண்
Photo is available

724 UHX1750876
பெயர் : முத்துநாடார் -
தந்தையின் பெயர்: பொன்பெருமாள் -
வீட்டு எண் : 368
வயது : 72 பாலினம் : ஆண்
Photo is available

725 UHX1750884
பெயர் : பகவதி -
கணவர் பெயர்: முத்துநாடார் -
வீட்டு எண் : 368
வயது : 51 பாலினம் : பெண்
Photo is available

726 UHX1750892
பெயர் : செந்துர்பாண்டிஎன்றபன்னிர் -
தந்தையின் பெயர்: குமாரசாமி -
வீட்டு எண் : 369
வயது : 68 பாலினம் : ஆண்
Photo is available

727 UHX1750900
பெயர் : தெய்வக்கனி -
கணவர் பெயர்:
செந்துர்பாண்டிஎன்றபன்னிர் -
வீட்டு எண் : 369
வயது : 63 பாலினம் : பெண்
Photo is available

728 FRG1365253
பெயர் : சுதா -
தந்தையின் பெயர்: பன்னீர் நாடார் -
வீட்டு எண் : 369
வயது : 44 பாலினம் : பெண்
Photo is available

729 UHX1750918
பெயர் : சுயம்புக்கனி -
கணவர் பெயர்: தங்கவேல் -
வீட்டு எண் : 370
வயது : 71 பாலினம் : பெண்
Photo is available

730 FRG2379089
பெயர் : முத்துக்குமார் -
தந்தையின் பெயர்: தங்கவேல் -
வீட்டு எண் : 370
வயது : 45 பாலினம் : ஆண்
Photo is available

731 UHX1750926
பெயர் : செந்தூர்கனி -
கணவர் பெயர்: சித்திரைவேல் -
வீட்டு எண் : 371
வயது : 68 பாலினம் : பெண்
Photo is available

732 UHX1750934
பெயர் : தமிழரசி -
கணவர் பெயர்: பிரகாசம் -
வீட்டு எண் : 372
வயது : 53 பாலினம் : பெண்
Photo is available

733 UHX1750942
பெயர் : தங்ககனி -
கணவர் பெயர்: சுயம்பு -
வீட்டு எண் : 373
வயது : 80 பாலினம் : பெண்
Photo is available

734 UHX1750959
பெயர் : வைரவன்நாடார் -
தந்தையின் பெயர்: சோட்டக்கண் -
வீட்டு எண் : 373A
வயது : 76 பாலினம் : ஆண்
Photo is available

735 FRG1365097
பெயர் : அருணாசலவடிவு -
கணவர் பெயர்: வைரவன் -
வீட்டு எண் : 373A
வயது : 66 பாலினம் : பெண்
Photo is available

736 FRG2376150
பெயர் : முத்துகுமார் -
தந்தையின் பெயர்: வைரவன் நாடார் -
வீட்டு எண் : 373A
வயது : 44 பாலினம் : ஆண்
Photo is available

737 FRG2219905
பெயர் : நிக்சன் -
தந்தையின் பெயர்: ஜாண் -
வீட்டு எண் : 392A
வயது : 50 பாலினம் : ஆண்
Photo is available

738 UHX0421263
பெயர் : மலர்செல்வி -
கணவர் பெயர்: சிக்சன் -
வீட்டு எண் : 392A
வயது : 50 பாலினம் : பெண்
Photo is available

739 UHX2232403
பெயர் : கீர்த்திகா லி
தந்தையின் பெயர்: லிங்க முத்து ப
வீட்டு எண் : எண் 1/320ஏ
வயது : 20 பாலினம் : பெண்
Photo is available

740	2	UHX2247013	பெயர் : ஜோசப் இன்பென்ட் மித்தில் பா தந்தையின் பெயர்: பார்த்திபன் வீட்டு எண் : 1/41 வயது : 20 பாலினம் : ஆண் Photo is available
741	3	UHX2247138	பெயர் : பரமேஸ்வரி தந்தையின் பெயர்: சேர்மதுரை வீட்டு எண் : 1/323 வயது : 25 பாலினம் : பெண் Photo is available
742	2	UHX2247542	பெயர் : ஸ்டெஃபின் இ தந்தையின் பெயர்: இஞ்ஞாசி வீட்டு எண் : 1/62 வயது : 22 பாலினம் : ஆண் Photo is available
743	3	UHX2248300	பெயர் : கணேஷ் வே தந்தையின் பெயர்: வேல்பாண்டி வீட்டு எண் : 1/159 A வயது : 20 பாலினம் : ஆண் Photo is available
744	3	UHX2248334	பெயர் : ஜெய சித்ரா தந்தையின் பெயர்: சேர்மதுரை வீட்டு எண் : 1/323 வயது : 21 பாலினம் : பெண் Photo is available
745	2	UHX2248425	பெயர் : மானோஷியா ச தந்தையின் பெயர்: சந்தியா வீட்டு எண் : 1/36 வயது : 21 பாலினம் : பெண் Photo is available
746	2	UHX2248649	பெயர் : திரிஷா ச தந்தையின் பெயர்: சந்தியா வீட்டு எண் : 1/36 வயது : 23 பாலினம் : பெண் Photo is available
747	2	UHX2255131	பெயர் : முத்து ராம கணேஷ் லூ தந்தையின் பெயர்: லூர்து ராஜ் வீட்டு எண் : 1/97 A வயது : 19 பாலினம் : ஆண் Photo is available
748	2	UHX2255156	பெயர் : வசிகரன் ரா தந்தையின் பெயர்: ராசையா முறாயிஸ் வீட்டு எண் : 1/86 வயது : 61 பாலினம் : ஆண் Photo is available
749	3	UHX2255164	பெயர் : விஜயகுமார் மு தந்தையின் பெயர்: முருகேசன் வீட்டு எண் : 1/369 A வயது : 39 பாலினம் : ஆண் Photo is available
750	2	UHX2255305	பெயர் : அந்தோணி வைகுண்ட ராஜா லு தந்தையின் பெயர்: லூர்து ராஜ் வீட்டு எண் : 1/97 A வயது : 23 பாலினம் : ஆண் Photo is available
751	2	UHX2255966	பெயர் : திபின் தந்தையின் பெயர்: சந்தியா வீட்டு எண் : 1/92 வயது : 20 பாலினம் : ஆண் Photo is available
752	3	UHX2256097	பெயர் : அம்மாசி கணவர் பெயர்: சுயம்பு வீட்டு எண் : 1/271 வயது : 71 பாலினம் : பெண் Photo is available
753	2	UHX2256105	பெயர் : லக்ஸி கணவர் பெயர்: வசிகரன் வீட்டு எண் : 1/86 வயது : 50 பாலினம் : பெண் Photo is available
754	3	UHX2257137	பெயர் : அமல கபிலன் நி தந்தையின் பெயர்: நிக்சன் வீட்டு எண் : 1/329 A வயது : 18 பாலினம் : ஆண் Photo is available
755	3	UHX2258796	பெயர் : அரிகிருஷ்ணன் தந்தையின் பெயர்: பெருமாள் வீட்டு எண் : 1/374 வயது : 36 பாலினம் : ஆண் Photo is available
756	3	UHX2258846	பெயர் : அபிதா செ தந்தையின் பெயர்: செல்வன் வீட்டு எண் : 1/359 வயது : 22 பாலினம் : பெண் Photo is available
757	3	UHX2259158	பெயர் : பொன்கிளி மு இதரர் பெயர்: முத்து நாடார் வீட்டு எண் : 1/369 ஏ வயது : 64 பாலினம் : பெண் Photo is available
758	3	UHX2259679	பெயர் : நிதிஷ் செ தந்தையின் பெயர்: செல்வன் வீட்டு எண் : 1/359 வயது : 20 பாலினம் : ஆண் Photo is available
759	3	UHX2265619	பெயர் : மேரி அந்தோணி சார்லஸ் கணவர் பெயர்: சார்லஸ் அந்தோணி வீட்டு எண் : 1/332 வயது : 43 பாலினம் : பெண் Photo is available
760	3	UHX2274090	பெயர் : வில்பிரெட் ஜேப்ரி பிரிட்டோ கி தந்தையின் பெயர்: கிளாஸ்டன் பிரிட்டோ வீட்டு எண் : 1/394 A வயது : 18 பாலினம் : ஆண் Photo is available
761	3	UHX2274132	பெயர் : எஸ்கலின்பிரபா கி கணவர் பெயர்: கிளாஸ்டன் பிரிட்டோ வீட்டு எண் : 1/394 A வயது : 41 பாலினம் : பெண் Photo is available
762	3	UHX2274165	பெயர் : கிளாஸ் டன் பிரிட்டோ தந்தையின் பெயர்: காட் வின் பிரிட்டோ வீட்டு எண் : 1/394 A வயது : 53 பாலினம் : ஆண் Photo is available
763	3	UHX2285039	பெயர் : எடித் பெனிட்டா தந்தையின் பெயர்: மகேந்திரன் வீட்டு எண் : 1/399 வயது : 18 பாலினம் : பெண் Photo is available
764	3	UHX2286045	பெயர் : ஸ்ரீகாந்த் சு தந்தையின் பெயர்: சுடலைமணி வீட்டு எண் : 111டி வயது : 19 பாலினம் : ஆண் Photo is available
765	2	UHX2287258	பெயர் : சந்தியாகு ஜோஸ்வா ஆ தந்தையின் பெயர்: ஆஸ்வால்ட் செல்வன் வீட்டு எண் : 1/33ஏ வயது : 19 பாலினம் : ஆண் Photo is available
766	2	UHX2287266	பெயர் : சகாய கேத்ரின் சான்யா ஆ தந்தையின் பெயர்: ஆஸ்வால்ட் செல்வன் வீட்டு எண் : 1/33ஏ வயது : 20 பாலினம் : பெண் Photo is available
767	2	UHX2288454	பெயர் : ஜீவிதன் தந்தையின் பெயர்: ராஜ் வீட்டு எண் : 1/25பி வயது : 20 பாலினம் : ஆண் Photo is available
768	1	UHX2292506	பெயர் : எக்ஸிலியா கணவர் பெயர்: சேசு அஜிட் வீட்டு எண் : 1/264 ஏ வயது : 31 பாலினம் : பெண் Photo is available

வாக்காளர் குறித்த விவரங்களின் சுருக்கம்							
A) வாக்காளர்களின் எண்ணிக்கை							
		பட்டியலின் வகை	பட்டியல் விவரம்	வாக்காளர்களின் எண்ணிக்கை			
				ஆண்	பெண்	மூன்றாம் பாலினம்	மொத்தம்
I	அடிப்படைப் பட்டியல்	அடிப்படைப் பட்டியல்	19.12.2025 அன்று வெளியிடப்பட்ட, சிறப்பு தீவிர திருத்தம், 2026-இன் அடிப்படைப் பட்டியலோடு, ஒருங்கிணைக்கப்பட்ட அத்திருத்தத்தின் சேர்த்தல்கள் அடங்கிய துணைப்பட்டியல்-1 (துணைப்பட்டியல்-1 இல் உள்ள நீக்கங்களும் திருத்தங்களும் அடிப்படைப் பட்டியலில் குறிப்பிடப்பட்டுள்ளன)	383	356	0	739
II	சேர்த்தல் பட்டியல்	துணை பட்டியல் 1	சிறப்பு தீவிர திருத்தம் 2026	16	13	0	29
III	நீக்கல் பட்டியல்	துணை பட்டியல் 1	சிறப்பு தீவிர திருத்தம் 2026	0	0	0	0
IV	பாலினப் பிரிவில் மாற்றம் செய்வதால் ஏற்படும் வேறுபாடு			0	0	0	0
திருத்தங்களுக்கு பிறகு பட்டியலிலுள்ள நிகர வாக்காளர்களின் எண்ணிக்கை (I+II-III+IV)				399	369	0	768

B) திருத்தங்களின் எண்ணிக்கை		
பட்டியலின் வகை	பட்டியல் விவரம்	திருத்தங்களின் எண்ணிக்கை
துணை பட்டியல் 1	சிறப்பு தீவிர திருத்தம் 2026	3

வாக்காளர் பதிவு அலுவலரின் கையொப்பம்

E- Expired, S- Shifted, R-Repeated, M - Missing, Q- Disqualified