வாக்காளர் பட்டியல் 2026 S22 தமிழ்நாடு

சட்டமன்றத் தொகுதியின் எண். பெயர் மற்றும் ஒதுக்கீட்டுத்தகுதி நிலை : 227 - நாங்குநேரி (பொது)	பாகம் எண் : 278

சட்டமன்றத் தொகுதி அடங்கியுள்ள நாடாளுமன்றத் தொகுதியின் எண். பெயர் மற்றும் ஒதுக்கீட்டுத்தகுதி நிலை : 38 - திருநெல்வேலி

1. திருத்தத்தின் விவரங்கள்

திருத்தப்படும் ஆண்டு	2026
தகுதியேற்படுத்தும் நாள்	01-01-2026
திருத்தத்தின் வகை	சிறப்பு தீவிர திருத்தம் 2026
பட்டியல் வெளியிடப்பட்ட நாள்	23-02-2026

பட்டியல் விவரம்

19.12.2025 அன்று வெளியிடப்பட்ட, சிறப்பு தீவிர திருத்தம், 2026-இன் அடிப்படைப் பட்டியலோடு, ஒருங்கிணைக்கப்பட்ட அத்திருத்தத்தின் சேர்த்தல்கள் அடங்கிய துணைப்பட்டியல்-1 (துணைப்பட்டியல்-1 இல் உள்ள நீக்கங்களும் திருத்தங்களும் அடிப்படைப் பட்டியலில் குறிப்பிடப்பட்டுள்ளன)

2. பாகத்தின் விவரங்கள் மற்றும் வாக்குச்சாவடிக்கான பரப்பளவு

இந்த பாகத்தில், பாகத்தின் கீழ் வரும் பிரிவின் எண் மற்றும் பெயர்

1-நான்குனேரி (பே), வா.எண் 15 சன்னதி தெரு 1
2-நான்குநேரி (பே), வா.எண் 15 சன்னதி தெரு 1
3-நான்குனேரி (பே), வா.எண் 10 தெற்கு மாடத்தெரு 1
4-நான்குனேரி (பே), வா.எண் 10 மேல மாடத் தெரு 2
5-நான்குனேரி (பே), வா.எண் 10 பழைய கச்சேரி தெரு (இராமானுஜம் தெரு) 4

முக்கிய நகரம்/கிராமம்	: சேரன்மகாதேவி
வார்டு	:
அஞ்சல் அலுவலகம்	: நாங்குநேரி
காவல் நிலையம்	: நாங்குநேரி
பஞ்சாயத்து	:
வட்டம்	: நாங்குநேரி
கோட்டம்	: சேரன்மகாதேவி
மாவட்டம்	: திருநெல்வேலி
அஞ்சல் குறியீட்டு எண்	: 627108

3. வாக்குச் சாவடியின் விவரங்கள்

வாக்குச் சாவடியின் எண் மற்றும் பெயர் :

278 - திருஞான சம்பந்தர் தொடக்கப்பள்ளி மையக் கட்டிடம், கிழக்குரதவீதி,(கிழக்குப்பகுதி) நாங்குனேரி

வாக்குச் சாவடியின் முகவரி :

திருஞான சம்பந்தர் தொடக்கப்பள்ளி மையக் கட்டிடம், கிழக்குரதவீதி,(கிழக்குப்பகுதி) நாங்குனேரி

வாக்குச் சாவடியின் வகைப்பாடு (ஆண்/பெண்/பொது)	பொது
துணை வாக்குச் சாவடிகளின் எண்ணிக்கை :	0

4. வாக்காளர்களின் எண்ணிக்கை

தொடங்கும் வரிசை எண்	முடியும் வரிசை எண்.	நிகர வாக்காளர்களின் எண்ணிக்கை			
		ஆண்	பெண்	மூன்றாம் பாலினம்	மொத்தம்
1	560	268	282	0	550

வாக்காளர் பதிவு அலுவலரின்
கையொப்பம்

Nazri Naksha	Google Map View
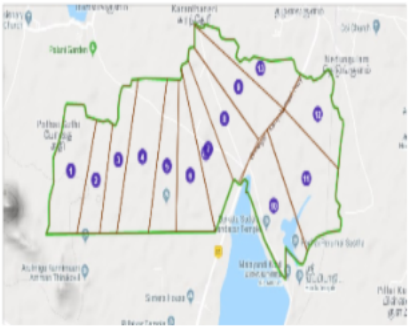	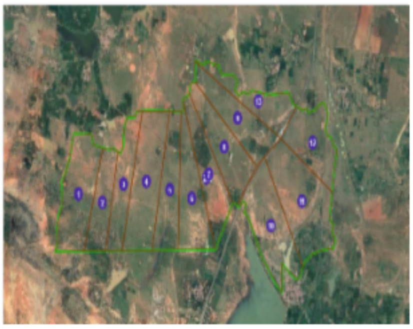

Polling Station Building Front View	Polling Station Front View

Cad View	Key MAP View
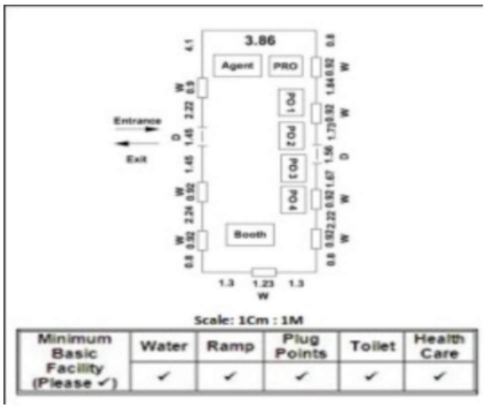	

1 SFY0889154
பெயர் : ஆண்டாள் அம்மாள் -
கணவர் பெயர்: சடகோபன் -
வீட்டு எண் : 1
வயது : 81 பாலினம் : பெண்
Photo is available

2 SFY0889253
பெயர் : வெங்கட வரதாச்சாரி
தந்தையின் பெயர்: சடகோபன் -
வீட்டு எண் : 1
வயது : 58 பாலினம் : ஆண்
Photo is available

3 SFY0889238
பெயர் : ரேவதி -
கணவர் பெயர்: வெங்கடவரதாச்சாரி -
வீட்டு எண் : 1
வயது : 54 பாலினம் : பெண்
Photo is available

4 SFY1304005
பெயர் : மீனாட்சி சுந்தரம்
தந்தையின் பெயர்: கணேசன்
வீட்டு எண் : 1A
வயது : 52 பாலினம் : ஆண்
Photo is available

5 SFY2569648
பெயர் : நாராயண குமார்
தந்தையின் பெயர்: மணிகண்டன்
வீட்டு எண் : 2
வயது : 21 பாலினம் : ஆண்
Photo is available

6 SFY2489367
பெயர் : தாரிணி ராகவன்
தாயின் பெயர்: பத்மா
வீட்டு எண் : 2/5
வயது : 28 பாலினம் : பெண்
Photo is available

7 SFY2330199
பெயர் : நந்தினி
தந்தையின் பெயர்: முருகன்
வீட்டு எண் : 3
வயது : 24 பாலினம் : பெண்
Photo is available

8 ZUO2265684
பெயர் : நம்பிராமனுஜம்
தந்தையின் பெயர்: தோதாதிரி தோதாதிரி
வீட்டு எண் : 3/1
வயது : 68 பாலினம் : ஆண்
Photo is available

9 SFY2294908
பெயர் : மைதிலி ராமானுஜம் மைதிலி
கணவர் பெயர்: நம்பிராமனுஜம் நம்பிராமனுஜம்
வீட்டு எண் : 3/1
வயது : 64 பாலினம் : பெண்
Photo is available

10 SFY2161677
பெயர் : கிரிஷ்ணகுமார்
தந்தையின் பெயர்: செல்வசரவணன்
வீட்டு எண் : 3அ
வயது : 25 பாலினம் : ஆண்
Photo is available

11 SFY1084722
பெயர் : ரம்யா -
கணவர் பெயர்: ஸ்ரீராம் -
வீட்டு எண் : 4
வயது : 37 பாலினம் : பெண்
Photo is available

12 SFY2242642
பெயர் : வெள்ளப்பாண்டி பா
தந்தையின் பெயர்: பாலசுப்ரமணியன் கொ
வீட்டு எண் : 5/3
வயது : 29 பாலினம் : ஆண்
Photo is available

13 SFY2330330
பெயர் : பார்வதி
தந்தையின் பெயர்: கொம்பையா
வீட்டு எண் : 5/21
வயது : 33 பாலினம் : பெண்
Photo is available

14 SFY0671362
பெயர் : சீனித்தாய் -
கணவர் பெயர்: சுப்பையா -
வீட்டு எண் : 6
வயது : 72 பாலினம் : பெண்
Photo is available

15 SFY2601466
பெயர் : கணேசன் அ
தந்தையின் பெயர்: அருணாச்சலம்
வீட்டு எண் : 6/1
வயது : 61 பாலினம் : ஆண்
Photo is available

16 SFY2601458
பெயர் : சாந்தி க
கணவர் பெயர்: கணேசன்
வீட்டு எண் : 6/1
வயது : 53 பாலினம் : பெண்
Photo is available

17 SFY0773705
பெயர் : சந்திரா பார்வதி -
கணவர் பெயர்: செல்வ நம்பி கணேஷ் -
வீட்டு எண் : 6-51
வயது : 36 பாலினம் : பெண்
Photo is available

18 KPT1065176
பெயர் : ஸ்ரீதர் -
தந்தையின் பெயர்: சீனிவாசன் -
வீட்டு எண் : 7
வயது : 62 பாலினம் : ஆண்
Photo is available

19 KPT1065184
பெயர் : பத்மா -
கணவர் பெயர்: ஸ்ரீதர் -
வீட்டு எண் : 7
வயது : 61 பாலினம் : பெண்
Photo is available

20 SFY1906841
பெயர் : வெங்கட சுப்பிரமணியன் -
தந்தையின் பெயர்: கிருஷ்ணசுவாமி -
வீட்டு எண் : 7
வயது : 52 பாலினம் : ஆண்
Photo is available

21 SFY2330256
பெயர் : மகாலெட்சுமி
தந்தையின் பெயர்: வெங்கடேஷ்வரன்
வீட்டு எண் : 7
வயது : 23 பாலினம் : பெண்
Photo is available

22 SFY0480350
பெயர் : சுப்பையா -
தந்தையின் பெயர்: வானுமாமலை -
வீட்டு எண் : 8-110
வயது : 37 பாலினம் : ஆண்
Photo is available

23 TIK0474593
பெயர் : கோமளம் -
கணவர் பெயர்: அழகர் -
வீட்டு எண் : 9
வயது : 77 பாலினம் : பெண்
Photo is available

24 SFY2330116
பெயர் : முத்து ராஜா
தந்தையின் பெயர்: ராமா சந்திரன்
வீட்டு எண் : 9
வயது : 24 பாலினம் : ஆண்
Photo is available

25 SFY1209394
பெயர் : சிவசுப்பிரமணியன் -
தந்தையின் பெயர்: பண்டாரத்தேவர் -
வீட்டு எண் : 9-3
வயது : 59 பாலினம் : ஆண்
Photo is available

26 SFY1209402
பெயர் : முப்பிடாதி -
கணவர் பெயர்: சிவசுப்பிரமணியன் -
வீட்டு எண் : 9-3
வயது : 47 பாலினம் : பெண்
Photo is available

27 SFY2654069
பெயர் : பேச்சியம்மாள்
கணவர் பெயர்: செல்லப்பாண்டி
வீட்டு எண் : 10
வயது : 32 பாலினம் : பெண்
Photo is available

28 TIK1336221
பெயர் : சம்பத் -
தந்தையின் பெயர்: தோத்தாத்ரி -
வீட்டு எண் : 10/21
வயது : 47 பாலினம் : ஆண்
Photo is available

29 TIK0077545
பெயர் : ஸ்ரீதேவி -
தந்தையின் பெயர்: சம்பத் -
வீட்டு எண் : 10/21
வயது : 41 பாலினம் : பெண்
Photo is available

30 SFY0889360
பெயர் : சுப்புலட்சுமி -
கணவர் பெயர்: வானுமாமலை -
வீட்டு எண் : 10A
வயது : 36 பாலினம் : பெண்
Photo is available

31 KPT2513042 பெயர் : லெட்சுமி - கணவர் பெயர்: சேஷாத்திரி - வீட்டு எண் : 11 வயது : 81 பாலினம் : பெண் Photo is available	32 SFY1245844 பெயர் : கவிதா தாயின் பெயர்: செல்வி - வீட்டு எண் : 11 வயது : 27 பாலினம் : பெண் Photo is available	33 KPT1682095 பெயர் : சீனிவாசன் - தந்தையின் பெயர்: வானுமாமலைஐயங்கார் - வீட்டு எண் : 13 வயது : 78 பாலினம் : ஆண் Photo is available
34 KPT1679778 பெயர் : அனுராதா - கணவர் பெயர்: சீனிவாசன் - வீட்டு எண் : 13 வயது : 69 பாலினம் : பெண் Photo is available	35 SFY2330348 பெயர் : ஸ்ரீனிவாசன் தந்தையின் பெயர்: ரெகுநாதன் வீட்டு எண் : 14/1 வயது : 80 பாலினம் : ஆண் Photo is available	36 SFY2330363 பெயர் : ஆண்டாள் கணவர் பெயர்: ஸ்ரீநிவாசன் வீட்டு எண் : 14/1 வயது : 74 பாலினம் : பெண் Photo is available
37 SFY1319854 பெயர் : செல்லப்பா தந்தையின் பெயர்: ஸ்ரீநிவாசன் வீட்டு எண் : 16 வயது : 49 பாலினம் : ஆண் Photo is available	38 KPT2513034 பெயர் : இராமன் - தந்தையின் பெயர்: வானமாமலை - வீட்டு எண் : 17 வயது : 86 பாலினம் : ஆண் Photo is available	39 SFY1906866 பெயர் : வெங்கடேசன் - தந்தையின் பெயர்: சீனிவாசன் - வீட்டு எண் : 17 வயது : 70 பாலினம் : ஆண் Photo is available
40 KPT2513125 பெயர் : கல்யாணி - கணவர் பெயர்: வெங்கடேசன் - வீட்டு எண் : 17 வயது : 59 பாலினம் : பெண் Photo is available	41 SFY2662625 பெயர் : திருமலை ஸ்ரீநிவாஸ் தந்தையின் பெயர்: வெங்கடேசன் வீட்டு எண் : 17/8 வயது : 24 பாலினம் : ஆண் Photo is available	42 SFY1906874 பெயர் : சீதா - கணவர் பெயர்: மன்னார் - வீட்டு எண் : 18 வயது : 74 பாலினம் : பெண் Photo is available
43 XAG1909779 பெயர் : சுதா கணவர் பெயர்: முத்து பாண்டி வீட்டு எண் : 18.134 சன்னதி தெரு நாங்குநேரி வயது : 30 பாலினம் : பெண் Photo is available	44 SFY1906882 பெயர் : சீனிவாசன் - தந்தையின் பெயர்: வெங்கட்ராமன் - வீட்டு எண் : 19 வயது : 67 பாலினம் : ஆண் Photo is available	45 SFY1906890 பெயர் : ஆனந்தி - கணவர் பெயர்: சீனிவாசன் - வீட்டு எண் : 19 வயது : 60 பாலினம் : பெண் Photo is available
46 SFY1209428 பெயர் : செல்வம் - தந்தையின் பெயர்: கணபதி - வீட்டு எண் : 19A வயது : 29 பாலினம் : ஆண் Photo is available	47 SFY0175851 பெயர் : ஆறுமுகம் - தந்தையின் பெயர்: வானுமாமலை - வீட்டு எண் : 20 வயது : 38 பாலினம் : ஆண் Photo is available	48 SFY0175844 பெயர் : நம்பிராஜன் - தந்தையின் பெயர்: வானுமாமலை - வீட்டு எண் : 20 வயது : 37 பாலினம் : ஆண் Photo is available
49 SFY0175836 பெயர் : வனிதா - தந்தையின் பெயர்: வானுமாமலை - வீட்டு எண் : 20 வயது : 36 பாலினம் : பெண் Photo is available	50 SFY1269091 பெயர் : பத்மா சுந்தர் ராஜன் - தந்தையின் பெயர்: சடகோபன் - வீட்டு எண் : 21-43 வயது : 67 பாலினம் : பெண் Photo is available	51 SFY1269109 பெயர் : ஸ்ரீநிவாஸ் - தந்தையின் பெயர்: எஸ் ஆர் சுந்தர் ராஜன் - வீட்டு எண் : 21-43 வயது : 41 பாலினம் : ஆண் Photo is available
52 SFY0161349 பெயர் : கிருஷ்ணன் - தந்தையின் பெயர்: பகஷிருஜன் - வீட்டு எண் : 22 வயது : 78 பாலினம் : ஆண் Photo is available	53 SFY0161505 பெயர் : பத்மாவதி - கணவர் பெயர்: கிருஷ்ணன் - வீட்டு எண் : 22 வயது : 71 பாலினம் : பெண் Photo is available	54 SFY1906916 பெயர் : ஜெயலெட்சுமி - கணவர் பெயர்: சடகோபன் - வீட்டு எண் : 23 வயது : 78 பாலினம் : பெண் Photo is available
55 SFY1182500 பெயர் : கிருஷ்ணா - தந்தையின் பெயர்: நரசிம்மன் - வீட்டு எண் : 23 வயது : 29 பாலினம் : ஆண் Photo is available	56 SFY0415745 பெயர் : கூரத்தாழ்வார் - தந்தையின் பெயர்: நம்பி அய்யங்கார் - வீட்டு எண் : 24 வயது : 77 பாலினம் : ஆண் Photo is available	57 SFY0415752 பெயர் : மங்களம் - கணவர் பெயர்: கூரத்தாழ்வார் - வீட்டு எண் : 24 வயது : 74 பாலினம் : பெண் Photo is available
58 KPT2316446 பெயர் : கண்ணன் - தந்தையின் பெயர்: முருகன் - வீட்டு எண் : 24 வயது : 49 பாலினம் : ஆண் Photo is available	59 SFY0415737 பெயர் : கூ நம்பிராஜன் தந்தையின் பெயர்: கூரத்தாழ்வார் - வீட்டு எண் : 24 வயது : 45 பாலினம் : ஆண் Photo is available	60 SFY0946673 பெயர் : ஆண்டாள் - கணவர் பெயர்: கணேஷ் - வீட்டு எண் : 24 வயது : 40 பாலினம் : பெண் Photo is available

61 SFY0889063 பெயர் : மகாராஜன் - தந்தையின் பெயர்: பெருமாள் - வீட்டு எண் : 24-8 வயது : 69 பாலினம் : ஆண் Photo is available	62 SFY2330231 பெயர் : சத்திய மாலா கணவர் பெயர்: வசந்த குமார் வீட்டு எண் : 26 வயது : 34 பாலினம் : பெண் Photo is available	63 SFY1084763 பெயர் : சிவசங்கரி - தந்தையின் பெயர்: ஆறுமுகம் - வீட்டு எண் : 26 வயது : 29 பாலினம் : பெண் Photo is available
64 KPT1681683 பெயர் : பாஷ்யம் - தந்தையின் பெயர்: கிருஷ்ணமூர்த்தி - வீட்டு எண் : 27 வயது : 74 பாலினம் : ஆண் Photo is available	65 KPT1681709 பெயர் : கீதா - கணவர் பெயர்: பாஷ்யம் - வீட்டு எண் : 27 வயது : 66 பாலினம் : பெண் Photo is available	66 KPT2316503 பெயர் : முத்துவிஜயலெட்சுமி - தந்தையின் பெயர்: பாஷ்யம் - வீட்டு எண் : 27 வயது : 40 பாலினம் : பெண் Photo is available
# 67 SFY0889048 பெயர் : லட்சுமிநரசிம்மராகவன் தந்தையின் பெயர்: பாஷ்யம் - வீட்டு எண் : 27 வயது : 36 பாலினம் : ஆண் Photo is available	68 SFY0480285 பெயர் : ஐஸ்வர்யா - தந்தையின் பெயர்: பாஷ்யம் - வீட்டு எண் : 27 வயது : 35 பாலினம் : பெண் Photo is available	69 SFY0553438 பெயர் : நாச்சியார் - கணவர் பெயர்: லட்சுமணப்பெருமாள் - வீட்டு எண் : 28 வயது : 40 பாலினம் : பெண் Photo is available
70 SFY2574127 பெயர் : ஸ்ரீராம் தந்தையின் பெயர்: பில்லையீாகர வீட்டு எண் : 28 வயது : 21 பாலினம் : ஆண் Photo is available	71 SFY0773697 பெயர் : கோதை - கணவர் பெயர்: தோதாத்திரி - வீட்டு எண் : 29 வயது : 77 பாலினம் : பெண் Photo is available	72 SFY1906924 பெயர் : கோதை நாச்சியார் - கணவர் பெயர்: தோத்தாத்திரி - வீட்டு எண் : 29 வயது : 73 பாலினம் : பெண் Photo is available
73 SFY0429209 பெயர் : காந்திமதி - கணவர் பெயர்: மணி - வீட்டு எண் : 30 வயது : 52 பாலினம் : பெண் Photo is available	S 74 SFY1245786 பெயர் : வசந்தி - தந்தையின் பெயர்: வெள்ளத்துரை - வீட்டு எண் : 30 வயது : 27 பாலினம் : பெண் DELETED Photo is available	75 SFY2464139 பெயர் : வள்ளியம்மாள் கணவர் பெயர்: சண்முகம் பிள்ளை வீட்டு எண் : 30ஏ வயது : 82 பாலினம் : பெண் Photo is available
76 SFY0889188 பெயர் : ஹரிசங்கரி - தந்தையின் பெயர்: சிதம்பரம் - வீட்டு எண் : 30-A வயது : 29 பாலினம் : பெண் Photo is available	77 SFY1906932 பெயர் : சித்ரா - கணவர் பெயர்: வானமாமலை - வீட்டு எண் : 31 வயது : 61 பாலினம் : பெண் Photo is available	S 78 SFY2330207 பெயர் : அனந்தழ்வார் தந்தையின் பெயர்: சீனிவாசன் வீட்டு எண் : 32/50 வயது : 69 பாலினம் : ஆண் DELETED Photo is available
S 79 SFY2330173 பெயர் : மைதிலி கணவர் பெயர்: அனந்தழ்வார் வீட்டு எண் : 32/50 வயது : 67 பாலினம் : பெண் DELETED Photo is available	80 SFY1311570 பெயர் : கவி ஸைல ஸ்ரீ தந்தையின் பெயர்: நரசிம்மன் வீட்டு எண் : 32-126 வயது : 25 பாலினம் : பெண் Photo is available	81 SFY1503796 பெயர் : வள்ளிகணபதி - கணவர் பெயர்: பண்டாரம் - வீட்டு எண் : 33 வயது : 68 பாலினம் : பெண் Photo is available
82 KPT2054039 பெயர் : சீனிவாசன் - தந்தையின் பெயர்: கன்னையா தேவர் - வீட்டு எண் : 33 வயது : 60 பாலினம் : ஆண் Photo is available	83 SFY1480490 பெயர் : சுந்தர் - தந்தையின் பெயர்: பண்டாரம் - வீட்டு எண் : 33 வயது : 53 பாலினம் : ஆண் Photo is available	84 KPT1126341 பெயர் : கலா - தந்தையின் பெயர்: பண்டாரம் - வீட்டு எண் : 33 வயது : 51 பாலினம் : பெண் Photo is available
85 KPT1126325 பெயர் : ஆனந்தநாயகி - தந்தையின் பெயர்: பாண்டாரம் - வீட்டு எண் : 33 வயது : 45 பாலினம் : பெண் Photo is available	86 SFY1084755 பெயர் : சுமதி - கணவர் பெயர்: சுந்தர் - வீட்டு எண் : 33 வயது : 34 பாலினம் : பெண் Photo is available	87 SFY1906957 பெயர் : சொர்ணம் - கணவர் பெயர்: கணபதி - வீட்டு எண் : 34 வயது : 77 பாலினம் : பெண் Photo is available
88 SFY1906965 பெயர் : அனந்த பெருமாள் - தந்தையின் பெயர்: வானுமாமலை - வீட்டு எண் : 34 வயது : 65 பாலினம் : ஆண் Photo is available	# 89 SFY1906973 பெயர் : சரவணமூர்த்தி சரவணமூர்த்தி தந்தையின் பெயர்: வானுமாமலை - வீட்டு எண் : 34 வயது : 61 பாலினம் : ஆண் Photo is available	90 KPT1185313 பெயர் : அருணாசலம் - தந்தையின் பெயர்: சுப்பையா - வீட்டு எண் : 34 வயது : 61 பாலினம் : ஆண் Photo is available

91 KPT1185321
பெயர் : லெட்சுமி -
கணவர் பெயர்: அருணாசலம் -
வீட்டு எண் : 34
வயது : 55 பாலினம் : பெண்
Photo is available

92 KPT1678911
பெயர் : இந்திரா -
கணவர் பெயர்: சரவணன் -
வீட்டு எண் : 34
வயது : 50 பாலினம் : பெண்
Photo is available

93 SFY0773812
பெயர் : இந்திரா தேவி -
கணவர் பெயர்: வானமாமலை -
வீட்டு எண் : 34
வயது : 45 பாலினம் : பெண்
Photo is available

94 SFY0889246
பெயர் : கிருஷ்ணபிரியா -
தாயின் பெயர்: ஜெயந்தி -
வீட்டு எண் : 34
வயது : 30 பாலினம் : பெண்
Photo is available

95 KPT1178623
பெயர் : சுபா -
கணவர் பெயர்: விசு (எ) விஸ்வநாதன் -
வீட்டு எண் : 34/9
வயது : 60 பாலினம் : பெண்
Photo is available

96 KPT1126168
பெயர் : மங்கையம்மாள் -
கணவர் பெயர்: சீனிவாசன் -
வீட்டு எண் : 35
வயது : 82 பாலினம் : பெண்
Photo is available

97 KPT1678382
பெயர் : ராதா
கணவர் பெயர்: கிருஷ்ணன் -
வீட்டு எண் : 35
வயது : 60 பாலினம் : பெண்
Photo is available

98 KPT1126853
பெயர் : இராஜகோபாலன் -
தந்தையின் பெயர்: சீனிவாசன் -
வீட்டு எண் : 35
வயது : 58 பாலினம் : ஆண்
Photo is available

99 SFY0889113
பெயர் : வானுமாமலை -
தந்தையின் பெயர்: பழனி -
வீட்டு எண் : 35-40-C
வயது : 29 பாலினம் : ஆண்
Photo is available

100 SFY0888966
பெயர் : வெள்ளத்தாய் -
கணவர் பெயர்: வெள்ளத்துரை -
வீட்டு எண் : 36-A
வயது : 54 பாலினம் : பெண்
Photo is available

101 SFY0888990
பெயர் : பொன்பாண்டி -
தந்தையின் பெயர்: வெள்ளத்துரை -
வீட்டு எண் : 36-A
வயது : 29 பாலினம் : ஆண்
Photo is available

102 SFY2330249
பெயர் : ராகேஷ்
தந்தையின் பெயர்: பிள்ளை அய்யங்கார்
வீட்டு எண் : 37
வயது : 29 பாலினம் : ஆண்
Photo is available

103 SFY0480400
பெயர் : ரேவதி -
கணவர் பெயர்: ஸ்ரீநிவாசன் -
வீட்டு எண் : 39
வயது : 76 பாலினம் : பெண்
Photo is available

104 KPT1678473
பெயர் : சீனிவாசன் -
தந்தையின் பெயர்: திருவேங்கடத்அய்யங்கார் -
வீட்டு எண் : 39
வயது : 73 பாலினம் : ஆண்
Photo is available

105 KPT1158781
பெயர் : ஜானகி -
கணவர் பெயர்: கண்ணன் -
வீட்டு எண் : 39
வயது : 65 பாலினம் : பெண்
Photo is available

106 KPT1161678
பெயர் : கீதா -
தந்தையின் பெயர்: சீனிவாசன் -
வீட்டு எண் : 39
வயது : 44 பாலினம் : பெண்
Photo is available

107 KPT1161686
பெயர் : ராதா -
தந்தையின் பெயர்: சீனிவாசன் -
வீட்டு எண் : 39
வயது : 43 பாலினம் : பெண்
Photo is available

108 SFY2330223
பெயர் : கணேசன்
தந்தையின் பெயர்: சுடலையாண்டி
வீட்டு எண் : 39(2)
வயது : 24 பாலினம் : ஆண்
Photo is available

109 SFY0644302
பெயர் : பழனி கண்ணன் -
தந்தையின் பெயர்: துரை ராஜ் -
வீட்டு எண் : 40
வயது : 46 பாலினம் : ஆண்
Photo is available

110 SFY2574168
பெயர் : இசக்கி ராஜ்
தந்தையின் பெயர்: கருப்பசாமி
வீட்டு எண் : 41
வயது : 21 பாலினம் : ஆண்
Photo is available

111 SFY0644328
பெயர் : இந்திரா -
தந்தையின் பெயர்: கணபதி -
வீட்டு எண் : 42/121
வயது : 54 பாலினம் : பெண்
Photo is available

112 SFY0347757
பெயர் : ராகவன் -
தந்தையின் பெயர்: வெங்கடாசாமி -
வீட்டு எண் : 43
வயது : 94 பாலினம் : ஆண்
Photo is available

113 SFY0347765
பெயர் : ராதா -
கணவர் பெயர்: வெங்கட கிருஷ்ணன் -
வீட்டு எண் : 43
வயது : 62 பாலினம் : பெண்
Photo is available

114 KPT2513182
பெயர் : ஆனந்தலெட்சுமி -
தந்தையின் பெயர்: சங்கரன் -
வீட்டு எண் : 43
வயது : 36 பாலினம் : பெண்
Photo is available

115 KPT2513117
பெயர் : மாலதி மு
கணவர் பெயர்: முத்துவேல் -
வீட்டு எண் : 44
வயது : 52 பாலினம் : பெண்
Photo is available

116 SFY2330157
பெயர் : உமா
கணவர் பெயர்: செல்வ கிருஷ்ணன்
வீட்டு எண் : 44/2
வயது : 27 பாலினம் : பெண்
Photo is available

117 SFY2412088
பெயர் : கல்யாண் சுந்தரம்
தந்தையின் பெயர்: முத்துவேல்
வீட்டு எண் : 44/120
வயது : 23 பாலினம் : ஆண்
Photo is available

118 SFY1906981
பெயர் : கமலம் -
கணவர் பெயர்: திருமலாச்சாரி -
வீட்டு எண் : 45
வயது : 90 பாலினம் : பெண்
Photo is available

119 KPT1678515
பெயர் : ஸ்ரீதரன் -
தந்தையின் பெயர்: திருமலாச்சாரியார் -
வீட்டு எண் : 45
வயது : 73 பாலினம் : ஆண்
Photo is available

120 KPT1035476
பெயர் : நவநீத கிருஷ்ணன் -
தந்தையின் பெயர்: திருமலாச்சாரி -
வீட்டு எண் : 45
வயது : 57 பாலினம் : ஆண்
Photo is available

121 SFY0961771
பெயர் : குணசேகரன் -
தந்தையின் பெயர்: பெருமாள் -
வீட்டு எண் : 48
வயது : 35 பாலினம் : ஆண்
Photo is available

122 SFY0889410
பெயர் : அருணாச்சலம் -
தந்தையின் பெயர்: வானுமாமலை -
வீட்டு எண் : 49-A
வயது : 46 பாலினம் : ஆண்
Photo is available

123 SFY0889428
பெயர் : மாரியம்மாள் -
கணவர் பெயர்: அருணாசலம் -
வீட்டு எண் : 49-A
வயது : 44 பாலினம் : பெண்
Photo is available

124 SFY0480319
பெயர் : சண்முகநாதன் -
தந்தையின் பெயர்: கந்தையாபிள்ளை -
வீட்டு எண் : 50
வயது : 75 பாலினம் : ஆண்
Photo is available

125 KPT1679141
பெயர் : வேதா -
கணவர் பெயர்: ராமானுஜம் -
வீட்டு எண் : 50
வயது : 62 பாலினம் : பெண்
Photo is available

126 SFY0480335
பெயர் : கந்தசாமி -
தந்தையின் பெயர்: சண்முகநாதன் -
வீட்டு எண் : 50
வயது : 51 பாலினம் : ஆண்
Photo is available

127 SFY0773796
பெயர் : சுடலைமுத்து -
தந்தையின் பெயர்: சுப்பிரமணியன் -
வீட்டு எண் : 51
வயது : 50 பாலினம் : ஆண்
Photo is available

128 SFY0480418
பெயர் : சுப்புலெட்சுமி -
கணவர் பெயர்: கிருஷ்ணன் -
வீட்டு எண் : 52
வயது : 64 பாலினம் : பெண்
Photo is available

129 SFY0480426
பெயர் : கோமதி -
தந்தையின் பெயர்: கிருஷ்ணன் -
வீட்டு எண் : 52
வயது : 34 பாலினம் : பெண்
Photo is available

130 KPT2316396
பெயர் : ரேவதி -
தந்தையின் பெயர்: ரெங்கராஜன் -
வீட்டு எண் : 54
வயது : 42 பாலினம் : பெண்
Photo is available

Q 131 SRB1065200
DELETED
பெயர் : சண்முகம் -
தந்தையின் பெயர்: பலவாச தேவர்
வீட்டு எண் : 54/116
வயது : 75 பாலினம் : ஆண்
Photo is available

Q 132 SRB1417526
DELETED
பெயர் : பாப்பா -
கணவர் பெயர்: சண்முகம்
வீட்டு எண் : 54/116
வயது : 70 பாலினம் : பெண்
Photo is available

133 SRB1065218
பெயர் : சுமதி -
கணவர் பெயர்: சண்முகம் -
வீட்டு எண் : 54/116
வயது : 53 பாலினம் : பெண்
Photo is available

134 SRB1065234
பெயர் : சக்திவேல் -
தந்தையின் பெயர்: சண்முகம் -
வீட்டு எண் : 54/116
வயது : 51 பாலினம் : ஆண்
Photo is available

135 SRB1065226
பெயர் : கோமதி -
தந்தையின் பெயர்: சண்முகம் -
வீட்டு எண் : 54/116
வயது : 41 பாலினம் : பெண்
Photo is available

136 SFY1906999
பெயர் : இந்திரா -
கணவர் பெயர்: ஆறுமுகம் -
வீட்டு எண் : 55
வயது : 60 பாலினம் : பெண்
Photo is available

137 SFY0517565
பெயர் : கண்ணன் -
தந்தையின் பெயர்: ஆறுமுகம் -
வீட்டு எண் : 55
வயது : 33 பாலினம் : ஆண்
Photo is available

138 SFY0889204
பெயர் : கணேசன் -
தந்தையின் பெயர்: ஆறுமுகம் -
வீட்டு எண் : 55
வயது : 31 பாலினம் : ஆண்
Photo is available

139 SFY2330108
பெயர் : கார்த்திகா
தந்தையின் பெயர்: மணி முருகன்
வீட்டு எண் : 55
வயது : 28 பாலினம் : பெண்
Photo is available

140 SFY0889105
பெயர் : கமலாபுவனேஸ்வரி -
தந்தையின் பெயர்: நம்பிராஜன் -
வீட்டு எண் : 55-A
வயது : 36 பாலினம் : பெண்
Photo is available

141 SFY0889147
பெயர் : வானுமாமலை -
தந்தையின் பெயர்: நம்பிராஜன் -
வீட்டு எண் : 55-A
வயது : 34 பாலினம் : ஆண்
Photo is available

142 KPT2088813
பெயர் : சோமசுந்தரி -
கணவர் பெயர்: லெட்சுமனன் -
வீட்டு எண் : 56
வயது : 65 பாலினம் : பெண்
Photo is available

143 KPT1681980
பெயர் : திருப்பாற்கடல் -
தந்தையின் பெயர்: முருகாண்டியா பிள்ளை -
வீட்டு எண் : 57
வயது : 53 பாலினம் : ஆண்
Photo is available

144 SFY0553529
பெயர் : வானமாமலை -
தந்தையின் பெயர்: ராமசுப்பு -
வீட்டு எண் : 57
வயது : 35 பாலினம் : ஆண்
Photo is available

145 SFY2731560
பெயர் : கீர்த்தி
கணவர் பெயர்: சந்திரகிருஷ்ணன்
வீட்டு எண் : 57/1
வயது : 27 பாலினம் : பெண்
Photo is available

146 SFY0480434
பெயர் : நம்பி ராமானுஜம் -
தந்தையின் பெயர்: ஆழ்வார் ஜயங்கார் -
வீட்டு எண் : 58
வயது : 78 பாலினம் : ஆண்
Photo is available

147 SFY0480442
பெயர் : ஜெயலெட்சுமி -
கணவர் பெயர்: நம்பி ராமானுஜம் -
வீட்டு எண் : 58
வயது : 77 பாலினம் : பெண்
Photo is available

148 RCS8717696
பெயர் : மாதவி ர்
தந்தையின் பெயர்: இராம சஞ்சீவி சர்
வீட்டு எண் : 59
வயது : 28 பாலினம் : பெண்
Photo is available

149 SFY0773671
பெயர் : குமார் -
தந்தையின் பெயர்: நாராயணன் -
வீட்டு எண் : 59-28
வயது : 51 பாலினம் : ஆண்
Photo is available

150 SFY0773689
பெயர் : கோமதி -
கணவர் பெயர்: குமார் -
வீட்டு எண் : 59-28
வயது : 47 பாலினம் : பெண்
Photo is available

151 KPT1035153
பெயர் : ஆண்டாள் -
தந்தையின் பெயர்: சீனிவாசன் -
வீட்டு எண் : 61
வயது : 50 பாலினம் : பெண்
Photo is available

152 SFY2497949
பெயர் : சுகந்தி
கணவர் பெயர்: ஸ்ரீராம்
வீட்டு எண் : 61/1
வயது : 50 பாலினம் : பெண்
Photo is available

153 SFY1907013
பெயர் : வெங்கடகிருஷ்ணன் -
தந்தையின் பெயர்: சுப்பிரமணிஐயர் -
வீட்டு எண் : 63
வயது : 61 பாலினம் : ஆண்
Photo is available

154 SFY2674810
பெயர் : சேஷாத்ரி ஸ்ரீநிவாசன்
தாயின் பெயர்: ஆண்டாள் ஆண்டாள்
வீட்டு எண் : 63
வயது : 58 பாலினம் : ஆண்
Photo is available

155 SFY2674893
பெயர் : விஜி சேசாத்திரி விஜி சேசாத்திரி
கணவர் பெயர்: சேஷாத்ரி சீனிவாசன் சேஷாத்ரி சீனிவாசன்
வீட்டு எண் : 63
வயது : 57 பாலினம் : பெண்
Photo is available

156 SFY0553685
பெயர் : கவிதா -
கணவர் பெயர்: லெட்சுமி நாராயணன் -
வீட்டு எண் : 63
வயது : 49 பாலினம் : பெண்
Photo is available

157 SFY2330272
பெயர் : லெட்சுமி
கணவர் பெயர்: பண்டார செல்வன்
வீட்டு எண் : 63
வயது : 36 பாலினம் : பெண்
Photo is available

158 SFY0480194
பெயர் : வெண்மதி -
கணவர் பெயர்: வீரமணி -
வீட்டு எண் : 63
வயது : 33 பாலினம் : பெண்
Photo is available

159 SFY0773622
பெயர் : சுப்பையா -
தந்தையின் பெயர்: அருணாசலம் -
வீட்டு எண் : 63
வயது : 31 பாலினம் : ஆண்
Photo is available

160 SFY1908276
பெயர் : சண்முகம் சு
தந்தையின் பெயர்: சுடலைக்கண்ணன் -
வீட்டு எண் : 63/1
வயது : 59 பாலினம் : ஆண்
Photo is available

161 SFY2637080
பெயர் : காயத்ரி ல
தாயின் பெயர்: கவித ல
வீட்டு எண் : 63/30 ஏ
வயது : 22 பாலினம் : பெண்
Photo is available

162 SFY1907021
பெயர் : முத்தையா -
தந்தையின் பெயர்: லெட்சுமணன் -
வீட்டு எண் : 64
வயது : 76 பாலினம் : ஆண்
Photo is available

163 SFY0553610
பெயர் : கணேசன் -
தந்தையின் பெயர்: சுப்பிரமணியன் -
வீட்டு எண் : 64
வயது : 54 பாலினம் : ஆண்
Photo is available

164 SFY0553636
பெயர் : சொர்ண லெட்சுமி -
கணவர் பெயர்: கணேசன் -
வீட்டு எண் : 64
வயது : 47 பாலினம் : பெண்
Photo is available

165 KPT1157767
பெயர் : பிரகன்மாதவன் -
தந்தையின் பெயர்: கோபாலாச்சாரியார் -
வீட்டு எண் : 65
வயது : 46 பாலினம் : ஆண்
Photo is available

166 KPT2316420
பெயர் : சுதர்சன் -
தந்தையின் பெயர்: பாலாச்சாரியார் -
வீட்டு எண் : 65
வயது : 39 பாலினம் : ஆண்
Photo is available

167 SFY1440163
பெயர் : ராஜன் கி கோ
தந்தையின் பெயர்: கிருஷ்ணன்
வீட்டு எண் : 67/135
வயது : 75 பாலினம் : ஆண்
Photo is available

168 KPT1035328
பெயர் : லெட்சுமி -
கணவர் பெயர்: இராமசுப்பு -
வீட்டு எண் : 68
வயது : 57 பாலினம் : பெண்
Photo is available

169 SFY0553669
பெயர் : ஞானம் -
கணவர் பெயர்: சொக்கலிங்கம் பிள்ளை -
வீட்டு எண் : 70
வயது : 80 பாலினம் : பெண்
Photo is available

170 KPT1183409
பெயர் : வானுமாமலை -
தந்தையின் பெயர்: கணபதி -
வீட்டு எண் : 71
வயது : 49 பாலினம் : ஆண்
Photo is available

171 SFY1084789
பெயர் : வாகிஷன் -
தந்தையின் பெயர்: சரவணமூர்த்தி -
வீட்டு எண் : 71
வயது : 29 பாலினம் : ஆண்
Photo is available

172 SFY2464121
பெயர் : ராஜ மன்னர்
தந்தையின் பெயர்: திருமலை ஐயங்கார்
வீட்டு எண் : 72
வயது : 71 பாலினம் : ஆண்
Photo is available

173 SFY0095844
பெயர் : முத்துலெட்சுமி -
கணவர் பெயர்: சீனிவாசன் -
வீட்டு எண் : 72
வயது : 67 பாலினம் : பெண்
Photo is available

174 SFY2464154
பெயர் : ரா வசந்தா
கணவர் பெயர்: ராஜமன்னர்
வீட்டு எண் : 72
வயது : 66 பாலினம் : பெண்
Photo is available

175 SFY0175877
பெயர் : ஸ்ரீராம் ஸ்ரீநிவாசன்
தந்தையின் பெயர்: ஸ்ரீநிவாசன் -
வீட்டு எண் : 72
வயது : 39 பாலினம் : ஆண்
Photo is available

176 SFY0175869
பெயர் : ஆர்த்தி -
தந்தையின் பெயர்: ஸ்ரீநிவாசன் -
வீட்டு எண் : 72
வயது : 35 பாலினம் : பெண்
Photo is available

177 SFY1346188
பெயர் : செல்வி
தந்தையின் பெயர்: சங்கரபாண்டி
வீட்டு எண் : 72
வயது : 26 பாலினம் : பெண்
Photo is available

178 SFY1356856
பெயர் : ராம லெட்சுமி
தந்தையின் பெயர்: சங்கர பாண்டி
வீட்டு எண் : 72
வயது : 26 பாலினம் : பெண்
Photo is available

179 SFY1430396
பெயர் : சுகுணா ஹரிராம்
தந்தையின் பெயர்: ஹரிராம்
வீட்டு எண் : 73
வயது : 26 பாலினம் : ஆண்
Photo is available

180 SFY2647808
பெயர் : சக்திவேல்
தாயின் பெயர்: லெட்சுமி
வீட்டு எண் : 73
வயது : 26 பாலினம் : ஆண்
Photo is available

181 SFY2711984
பெயர் : அனுசுயா
தந்தையின் பெயர்: செந்தூர்பாண்டியன்
வீட்டு எண் : 73
வயது : 20 பாலினம் : பெண்
Photo is available

182 SFY1907062
பெயர் : முத்துபாண்டியன் -
தந்தையின் பெயர்: சுப்பையா தேவர் -
வீட்டு எண் : 76
வயது : 65 பாலினம் : ஆண்
Photo is available

183 SFY1907070
பெயர் : மாடசாமி -
தந்தையின் பெயர்: சுப்பையா -
வீட்டு எண் : 76
வயது : 63 பாலினம் : ஆண்
Photo is available

184 SFY2330124
பெயர் : ஆகாஷ்ராஜ்
தந்தையின் பெயர்: ரவிந்தரன்
வீட்டு எண் : 78
வயது : 23 பாலினம் : ஆண்
Photo is available

185 SFY2544021
பெயர் : சிதம்பரம் செ
தந்தையின் பெயர்: செந்தில் வேல் மு
வீட்டு எண் : 79/88
வயது : 28 பாலினம் : ஆண்
Photo is available

186 SFY1907088
பெயர் : கிருஷ்ணம்மாள் -
கணவர் பெயர்: வீரபாகு -
வீட்டு எண் : 80
வயது : 80 பாலினம் : பெண்
Photo is available

187 SFY2714566
பெயர் : அந்தோனி சுப்பிரமணியன் தேவர்
கணவர் பெயர்: சுப்பிரமணியன் தேவர்
வீட்டு எண் : 81/126
வயது : 43 பாலினம் : பெண்
Photo is available

188 KPT2088870
பெயர் : சீனிவாசகம்
தந்தையின் பெயர்: சண்முகம் -
வீட்டு எண் : 82
வயது : 72 பாலினம் : ஆண்
Photo is available

189 KPT1679331
பெயர் : இசக்கித்தாய் -
கணவர் பெயர்: நம்பி -
வீட்டு எண் : 82
வயது : 71 பாலினம் : பெண்
Photo is available

190 KPT1681923
பெயர் : பெருமாள் -
தந்தையின் பெயர்: நம்பி -
வீட்டு எண் : 82
வயது : 49 பாலினம் : ஆண்
Photo is available

191 KPT1678739
பெயர் : முருகேஷ் -
தந்தையின் பெயர்: நம்பி -
வீட்டு எண் : 82
வயது : 48 பாலினம் : ஆண்
Photo is available

192 SFY2330181
பெயர் : ரம்யாகிருஷ்ணன்
தந்தையின் பெயர்: பால முருகன்
வீட்டு எண் : 82/10ஏ
வயது : 23 பாலினம் : பெண்
Photo is available

193 SFY2330215
பெயர் : சரண்யா
தந்தையின் பெயர்: பால முருகன்
வீட்டு எண் : 82/100 ஏ
வயது : 25 பாலினம் : பெண்
Photo is available

194 KPT1034883
பெயர் : குறுங்குடி -
கணவர் பெயர்: சீனிவாசன் -
வீட்டு எண் : 83
வயது : 72 பாலினம் : பெண்
Photo is available

195 SFY1907104
பெயர் : பேச்சி முத்து -
தந்தையின் பெயர்: குருசாமி தேவர் -
வீட்டு எண் : 84
வயது : 77 பாலினம் : ஆண்
Photo is available

196 SFY1907120
பெயர் : நாகராஜன் -
தந்தையின் பெயர்: வீரபாகு -
வீட்டு எண் : 84
வயது : 61 பாலினம் : ஆண்
Photo is available

197 KPT1156199
பெயர் : கனகா -
கணவர் பெயர்: நாகராஜன் -
வீட்டு எண் : 86
வயது : 57 பாலினம் : பெண்
Photo is available

198 SFY1245794
பெயர் : ஹரிஷ் -
தந்தையின் பெயர்: நாகராஜன் -
வீட்டு எண் : 86
வயது : 27 பாலினம் : ஆண்
Photo is available

199 SFY1245828
பெயர் : ஹரிணி -
தந்தையின் பெயர்: நாகராஜன் -
வீட்டு எண் : 86
வயது : 27 பாலினம் : பெண்
Photo is available

200 SFY1908219
பெயர் : சாந்தா -
கணவர் பெயர்: கிருஷ்ணன் -
வீட்டு எண் : 87
வயது : 63 பாலினம் : பெண்
Photo is available

201 SFY0773606
பெயர் : கமலா -
கணவர் பெயர்: நாராயணன் -
வீட்டு எண் : 89
வயது : 79 பாலினம் : பெண்
Photo is available

202 SFY1157544
பெயர் : முருகன் -
தந்தையின் பெயர்: சுந்தர நாயகம் -
வீட்டு எண் : 90
வயது : 49 பாலினம் : ஆண்
Photo is available

203 SFY1141829
பெயர் : அருணா மீனா -
கணவர் பெயர்: முருகன் -
வீட்டு எண் : 90
வயது : 35 பாலினம் : பெண்
Photo is available

204 SFY2160620
பெயர் : பூவலிங்கம்
தந்தையின் பெயர்: பூபாலன்
வீட்டு எண் : 91
வயது : 24 பாலினம் : ஆண்
Photo is available

205 SFY2648681
பெயர் : சண்முக பிரியன் பூ
தந்தையின் பெயர்: பூபாலன்
வீட்டு எண் : 91
வயது : 20 பாலினம் : ஆண்
Photo is available

206 SFY1269075
பெயர் : லோகநாயகி -
கணவர் பெயர்: நாராயணன் -
வீட்டு எண் : 92
வயது : 84 பாலினம் : பெண்
Photo is available

207 SFY0517672
பெயர் : இராமசந்திரன் -
தாயின் பெயர்: லோகநாயகி -
வீட்டு எண் : 92
வயது : 53 பாலினம் : ஆண்
Photo is available

208 SFY1908250
பெயர் : நாராயணன் -
தந்தையின் பெயர்: சங்கரய்யா -
வீட்டு எண் : 93
வயது : 77 பாலினம் : ஆண்
Photo is available

209 SFY1908268
பெயர் : செல்லம்மாள் -
கணவர் பெயர்: நாராயணன் -
வீட்டு எண் : 93
வயது : 76 பாலினம் : பெண்
Photo is available

210 KPT1682038
பெயர் : ராம்சங்கர் -
தந்தையின் பெயர்: நாராயணன் -
வீட்டு எண் : 93
வயது : 45 பாலினம் : ஆண்
Photo is available

211 KPT1681444
பெயர் : செல்வநம்பி கணேஷ் -
தந்தையின் பெயர்: நாராயணன் -
வீட்டு எண் : 93
வயது : 44 பாலினம் : ஆண்
Photo is available

212 SFY1908284
பெயர் : கலைச்செல்வி -
கணவர் பெயர்: சண்முகம் -
வீட்டு எண் : 93/1
வயது : 57 பாலினம் : பெண்
Photo is available

213 SFY0889212
பெயர் : சுபாஷ் -
தந்தையின் பெயர்: சண்முகம் -
வீட்டு எண் : 93/1
வயது : 30 பாலினம் : ஆண்
Photo is available

214 SFY1245802
பெயர் : செல்வ குமார் -
தந்தையின் பெயர்: சண்முகம் -
வீட்டு எண் : 93-1
வயது : 27 பாலினம் : ஆண்
Photo is available

215 UHX1161173
பெயர் : கலைவாணி
தந்தையின் பெயர்: சின்னத்தம்பி
வீட்டு எண் : 93/1
வயது : 26 பாலினம் : பெண்
Photo is available

216 SFY0773713
பெயர் : இசக்கியம்மாள் -
கணவர் பெயர்: ராம்சங்கர் -
வீட்டு எண் : 93a
வயது : 46 பாலினம் : பெண்
Photo is available

217 KPT1678895
பெயர் : ராணி -
கணவர் பெயர்: முத்து -
வீட்டு எண் : 94
வயது : 55 பாலினம் : பெண்
Photo is available

218 SFY0480236
பெயர் : சிந்து -
தந்தையின் பெயர்: முத்து -
வீட்டு எண் : 94
வயது : 33 பாலினம் : பெண்
Photo is available

219 SFY0644476
பெயர் : இந்து -
தந்தையின் பெயர்: முத்து -
வீட்டு எண் : 94
வயது : 32 பாலினம் : பெண்
Photo is available

220 KPT1678523
பெயர் : சாந்தி -
கணவர் பெயர்: ஸ்ரீதரன் -
வீட்டு எண் : 95
வயது : 71 பாலினம் : பெண்
Photo is available

221 KPT2054054
பெயர் : கணேசன் -
தந்தையின் பெயர்: சண்முகசுந்தரம் -
வீட்டு எண் : 95
வயது : 58 பாலினம் : ஆண்
Photo is available

222 KPT2054062
பெயர் : சிவசங்கரி -
தந்தையின் பெயர்: கணேசன் -
வீட்டு எண் : 95
வயது : 54 பாலினம் : பெண்
Photo is available

223 KPT1163666
பெயர் : சு வானமாமலை
தந்தையின் பெயர்: சுப்பையா -
வீட்டு எண் : 95
வயது : 52 பாலினம் : ஆண்
Photo is available

224 SFY1296540
பெயர் : சு வா கிருஷ்ணன்
தந்தையின் பெயர்: வானமாமலை
வீட்டு எண் : 95
வயது : 26 பாலினம் : ஆண்
Photo is available

225 SFY2412070
பெயர் : ஶ்ருவர்ஷினி
தந்தையின் பெயர்: கணேசன்
வீட்டு எண் : 95/46
வயது : 24 பாலினம் : பெண்
Photo is available

226 SFY1908300
பெயர் : வானுமாமலை -
தந்தையின் பெயர்: கேந்திர பாலன் -
வீட்டு எண் : 96
வயது : 57 பாலினம் : ஆண்
Photo is available

227 KPT2036846
பெயர் : மகேஸ்வரி -
கணவர் பெயர்: வானமாமலை -
வீட்டு எண் : 96
வயது : 55 பாலினம் : பெண்
Photo is available

228 SFY1908318
பெயர் : பிரேமா -
கணவர் பெயர்: பாஸ்கரன் -
வீட்டு எண் : 97
வயது : 64 பாலினம் : பெண்
Photo is available

229 KPT2088912
பெயர் : பிச்சயம்மாள் -
கணவர் பெயர்: வானுவாமலை -
வீட்டு எண் : 101
வயது : 42 பாலினம் : பெண்
Photo is available

230 SFY0888941
பெயர் : முத்துராஜலட்சுமி -
கணவர் பெயர்: முருகன் -
வீட்டு எண் : 101
வயது : 38 பாலினம் : பெண்
Photo is available

231 SFY2509438
பெயர் : செல்வம்
தந்தையின் பெயர்: வானாமாமலை
வீட்டு எண் : 101/49ஏ
வயது : 23 பாலினம் : ஆண்
Photo is available

232 SFY1908367
பெயர் : பிரமு -
கணவர் பெயர்: பூவலிங்கம் -
வீட்டு எண் : 102
வயது : 76 பாலினம் : பெண்
Photo is available

233 KPT1126614
பெயர் : பூபாலன் -
தந்தையின் பெயர்: பூவலிங்கம் -
வீட்டு எண் : 102
வயது : 51 பாலினம் : ஆண்
Photo is available

234 KPT1126622
பெயர் : செல்வி -
கணவர் பெயர்: பூபாலன் -
வீட்டு எண் : 102
வயது : 48 பாலினம் : பெண்
Photo is available

235 SFY0429092
பெயர் : சிவசங்கரி
கணவர் பெயர்: பால்வண்ணநாதன் -
வீட்டு எண் : 103
வயது : 58 பாலினம் : பெண்
Photo is available

236 KPT2513109
பெயர் : பார்வதி -
தந்தையின் பெயர்: அம்பலவாணன் -
வீட்டு எண் : 103
வயது : 40 பாலினம் : பெண்
Photo is available

237 SFY0553511
பெயர் : ராமலெட்சுமி -
கணவர் பெயர்: சுடலைமுத்து -
வீட்டு எண் : 105
வயது : 46 பாலினம் : பெண்
Photo is available

238 SFY0480483
பெயர் : திருவேங்கடத்தான் -
தந்தையின் பெயர்: ஸ்ரீநிவாஸன் -
வீட்டு எண் : 106
வயது : 78 பாலினம் : ஆண்
Photo is available

239 SFY0480467
பெயர் : ருக்மணி -
கணவர் பெயர்: திருவேங்கடத்தான் -
வீட்டு எண் : 106
வயது : 72 பாலினம் : பெண்
Photo is available

240 SFY1908425
பெயர் : லெட்சுமண பெருமாள் -
தந்தையின் பெயர்: சுப்பிரமணியன் -
வீட்டு எண் : 107
வயது : 52 பாலினம் : ஆண்
Photo is available

241 SFY0480368
பெயர் : பத்மா -
கணவர் பெயர்: கோவிந்தஜயங்கார் -
வீட்டு எண் : 108
வயது : 93 பாலினம் : பெண்
Photo is available

242 SFY1908433
பெயர் : வள்ளிநாயகம் -
தந்தையின் பெயர்: பிரம்மநாயகம் -
வீட்டு எண் : 108
வயது : 56 பாலினம் : ஆண்
Photo is available

243 SFY1402411
பெயர் : செந்தில்வேல்
தந்தையின் பெயர்: வைகுண்டபதி
வீட்டு எண் : 108
வயது : 53 பாலினம் : ஆண்
Photo is available

244 SFY1389782
பெயர் : மகேஷ்வரி
கணவர் பெயர்: செந்தில்வேல்
வீட்டு எண் : 108
வயது : 49 பாலினம் : பெண்
Photo is available

245 KPT2088938
பெயர் : வெள்ளத்தாய் -
தந்தையின் பெயர்: நம்பி -
வீட்டு எண் : 109
வயது : 45 பாலினம் : பெண்
Photo is available

246 SFY1908441
பெயர் : முத்தமிழரசி -
கணவர் பெயர்: வானுமாமலை -
வீட்டு எண் : 110
வயது : 71 பாலினம் : பெண்
Photo is available

247 KPT1183128
பெயர் : பூச்செல்வன் -
தந்தையின் பெயர்: வானுமாமலை -
வீட்டு எண் : 110
வயது : 42 பாலினம் : ஆண்
Photo is available

248 SFY1908466
பெயர் : நம்பி நாச்சியார் -
கணவர் பெயர்: முருகானந்தம் -
வீட்டு எண் : 111
வயது : 67 பாலினம் : பெண்
Photo is available

249 KPT2316453
பெயர் : சுரேஷ் -
தந்தையின் பெயர்: முருகானந்தம் -
வீட்டு எண் : 111
வயது : 40 பாலினம் : ஆண்
Photo is available

250 SFY0428904
பெயர் : நித்தியா -
தந்தையின் பெயர்: முருகானந்தம் -
வீட்டு எண் : 111
வயது : 37 பாலினம் : பெண்
Photo is available

251 KPT1161561
பெயர் : நம்பிராஜன் -
தந்தையின் பெயர்: வானுமாமலை -
வீட்டு எண் : 113
வயது : 67 பாலினம் : ஆண்
Photo is available

252 SFY0517714
பெயர் : செல்லத்துரை -
தந்தையின் பெயர்: நம்பி -
வீட்டு எண் : 114
வயது : 45 பாலினம் : ஆண்
Photo is available

253 KPT2089845
பெயர் : மணிகண்டன் -
தந்தையின் பெயர்: லெட்சுமணன் -
வீட்டு எண் : 115
வயது : 39 பாலினம் : ஆண்
Photo is available

254 SFY0347773
பெயர் : வான்மதி -
தந்தையின் பெயர்: லெட்சுமணன் -
வீட்டு எண் : 115
வயது : 37 பாலினம் : பெண்
Photo is available

255 SFY2320034
பெயர் : பேச்சியம்மாள்
தந்தையின் பெயர்: முருகேசன்
வீட்டு எண் : 116/2
வயது : 25 பாலினம் : பெண்
Photo is available

256 SFY1908490
பெயர் : மாரியப்பன் -
தந்தையின் பெயர்: சங்கரலிங்கத் தேவர் -
வீட்டு எண் : 117
வயது : 77 பாலினம் : ஆண்
Photo is available

257 SFY1908508
பெயர் : மாலையம்மாள் -
கணவர் பெயர்: மாரியப்பன் -
வீட்டு எண் : 117
வயது : 72 பாலினம் : பெண்
Photo is available

258 SFY1908516
பெயர் : மீனா -
தந்தையின் பெயர்: மாரியப்பன் -
வீட்டு எண் : 117
வயது : 51 பாலினம் : பெண்
Photo is available

259 KPT1035336
பெயர் : சந்திரசேகர் -
தந்தையின் பெயர்: மாரியப்பன் -
வீட்டு எண் : 117
வயது : 47 பாலினம் : ஆண்
Photo is available

260 SFY0429332
பெயர் : வெள்ளையம்மாள் கா
கணவர் பெயர்: ஜோதிபாசு மா
வீட்டு எண் : 119
வயது : 42 பாலினம் : பெண்
Photo is available

261 SFY0429324
பெயர் : சுந்தர் -
தந்தையின் பெயர்: கோபால் -
வீட்டு எண் : 120
வயது : 40 பாலினம் : ஆண்
Photo is available

262 KPT1681097
பெயர் : நம்பி -
தந்தையின் பெயர்: பெருமாள் தேவர் -
வீட்டு எண் : 124
வயது : 75 பாலினம் : ஆண்
Photo is available

263 SFY0889295
பெயர் : கண்ணன் -
தந்தையின் பெயர்: ராமையா -
வீட்டு எண் : 126
வயது : 54 பாலினம் : ஆண்
Photo is available

264 KPT2407377
பெயர் : முத்துராமலிங்கம் -
தந்தையின் பெயர்: நீலகண்டத்தேவர் -
வீட்டு எண் : 126
வயது : 47 பாலினம் : ஆண்
Photo is available

265 SFY1305408
பெயர் : நாச்சியார்
கணவர் பெயர்: முத்து
வீட்டு எண் : 126
வயது : 42 பாலினம் : பெண்
Photo is available

266 SFY0889303
பெயர் : லட்சுமி -
கணவர் பெயர்: ராமையா -
வீட்டு எண் : 126-81
வயது : 70 பாலினம் : பெண்
Photo is available

267 SFY1304914
பெயர் : முத்து
தந்தையின் பெயர்: ராமையா
வீட்டு எண் : 126/81
வயது : 46 பாலினம் : ஆண்
Photo is available

268 SFY0429159
பெயர் : நாராயணன் -
தந்தையின் பெயர்: ரிஷி ஆழ்வார் ஐயங்கார் -
வீட்டு எண் : 127
வயது : 69 பாலினம் : ஆண்
Photo is available

269 SFY0428987
பெயர் : ஸ்ரீபிரியா -
தந்தையின் பெயர்: நாராயணன் -
வீட்டு எண் : 127
வயது : 36 பாலினம் : பெண்
Photo is available

270 KPT1682368
பெயர் : திரு ஹரி அந்ர
தந்தையின் பெயர்: நாராயணன் -
வீட்டு எண் : 127/61
வயது : 40 பாலினம் : ஆண்
Photo is available

271 SFY1908540 பெயர் : சந்திரா - கணவர் பெயர்: கோபால் - வீட்டு எண் : 128 வயது : 67 பாலினம் : பெண் Photo is available	# 272 SFY2272847 பெயர் : கல்யாணி குமார் தந்தையின் பெயர்: வானுமாமலை வீட்டு எண் : 128/80 வயது : 32 பாலினம் : ஆண் Photo is available	273 SFY0889097 பெயர் : மங்கையம்மாள் - கணவர் பெயர்: மதுரகவி - வீட்டு எண் : 129 வயது : 94 பாலினம் : பெண் Photo is available
274 KPT2513091 பெயர் : கலா - கணவர் பெயர்: ராஜகோபால் - வீட்டு எண் : 130 வயது : 68 பாலினம் : பெண் Photo is available	275 KPT1127893 பெயர் : ராஜகோபால் - தந்தையின் பெயர்: ஆழ்வார் அய்யங்கார் - வீட்டு எண் : 133 வயது : 70 பாலினம் : ஆண் Photo is available	276 KPT1127679 பெயர் : ராமன் - தந்தையின் பெயர்: ஆழ்வார் அய்யங்கார் - வீட்டு எண் : 133 வயது : 67 பாலினம் : ஆண் Photo is available
277 SFY0480210 பெயர் : ஸ்ரீதரன் - தந்தையின் பெயர்: ஸ்ரீனிவாசன் - வீட்டு எண் : 137 வயது : 72 பாலினம் : ஆண் Photo is available	278 SFY0480228 பெயர் : வசந்தி ஸ்ரீதரன் - தந்தையின் பெயர்: ஸ்ரீதரன் - வீட்டு எண் : 137 வயது : 69 பாலினம் : பெண் Photo is available	279 KPT2513190 பெயர் : சுந்தரராஜன் - தந்தையின் பெயர்: கணேசன் - வீட்டு எண் : 137 வயது : 36 பாலினம் : ஆண் Photo is available
280 SFY0889386 பெயர் : சுமதி - கணவர் பெயர்: ஹரிராம் - வீட்டு எண் : 139 வயது : 55 பாலினம் : பெண் Photo is available	281 SFY1908599 பெயர் : திருவேங்கட அம்மாள் - கணவர் பெயர்: சீனிவாச அய்யங்கார் - வீட்டு எண் : 141 வயது : 92 பாலினம் : பெண் Photo is available	282 SFY1908607 பெயர் : ஆழ்வான் என் எஸ் தந்தையின் பெயர்: சீனிவாச அய்யங்கார் - வீட்டு எண் : 141 வயது : 60 பாலினம் : ஆண் Photo is available
283 SFY0889394 பெயர் : காசிகஸ்தூரி - கணவர் பெயர்: வானுமாமலை - வீட்டு எண் : 141 வயது : 41 பாலினம் : பெண் Photo is available	284 SFY1908623 பெயர் : கிருஷ்ணவேணி - கணவர் பெயர்: நம்பி - வீட்டு எண் : 143 வயது : 70 பாலினம் : பெண் Photo is available	# 285 SFY0888982 பெயர் : பூமிநாதன் பிள்ளை அ தந்தையின் பெயர்: அழகப்பபிள்ளை - வீட்டு எண் : 146 வயது : 54 பாலினம் : ஆண் Photo is available
286 SFY0888974 பெயர் : சங்கரி - கணவர் பெயர்: பூமிநாதன் - வீட்டு எண் : 146 வயது : 52 பாலினம் : பெண் Photo is available	# 287 SFY1245836 பெயர் : பூ அழகப்பன் தந்தையின் பெயர்: பூமிநாதன் - வீட்டு எண் : 146 வயது : 27 பாலினம் : ஆண் Photo is available	# 288 SFY1332303 பெயர் : சூரியா பூ தந்தையின் பெயர்: பூமிநாதன் வீட்டு எண் : 146 வயது : 26 பாலினம் : ஆண் Photo is available
289 KPT1678820 பெயர் : சங்கரபாண்டி - தந்தையின் பெயர்: செல்லையாத்தேவர் - வீட்டு எண் : 147 வயது : 66 பாலினம் : ஆண் Photo is available	290 KPT1678960 பெயர் : சுடலி - கணவர் பெயர்: சங்கரபாண்டி - வீட்டு எண் : 147 வயது : 62 பாலினம் : பெண் Photo is available	291 SFY0480475 பெயர் : ரமேஷ் - தந்தையின் பெயர்: ஐய்யாத்துரை - வீட்டு எண் : 147 வயது : 39 பாலினம் : ஆண் Photo is available
292 SFY1449131 பெயர் : சண்முகத்தாய் ப தந்தையின் பெயர்: பரமசிவம் ப வீட்டு எண் : 147/72 வயது : 59 பாலினம் : பெண் Photo is available	293 SFY1908631 பெயர் : வானுமாமலை - தந்தையின் பெயர்: சுடலைக்கண்ணு - வீட்டு எண் : 149 வயது : 51 பாலினம் : ஆண் Photo is available	294 SFY1141811 பெயர் : இந்திரா - கணவர் பெயர்: மாடசாமி - வீட்டு எண் : 153A வயது : 56 பாலினம் : பெண் Photo is available
295 SFY2624526 பெயர் : மகாலெட்சுமி கணவர் பெயர்: கோபால் வீட்டு எண் : 157 வயது : 49 பாலினம் : பெண் Photo is available	296 SFY2624559 பெயர் : கோபால் தந்தையின் பெயர்: திருவெங்கட்ஆசாரி வீட்டு எண் : 157/1 வயது : 53 பாலினம் : ஆண் Photo is available	297 SFY0774380 பெயர் : செல்வராஜன் க தந்தையின் பெயர்: கந்தசாமி - வீட்டு எண் : 158 வயது : 31 பாலினம் : ஆண் Photo is available
298 SFY0889022 பெயர் : உதயகுமார் - தந்தையின் பெயர்: கந்தசாமி - வீட்டு எண் : 158 வயது : 30 பாலினம் : ஆண் Photo is available	299 SFY2509461 பெயர் : இசக்கி துரை தந்தையின் பெயர்: வானாமாமலை வீட்டு எண் : 1228/80 வயது : 23 பாலினம் : ஆண் Photo is available	300 SFY2672871 பெயர் : லெட்சுமி கணவர் பெயர்: வானுமாமலை வானுமாமலை வீட்டு எண் : 95,94,1,சன்னதி தெரு நாங்குநேரி வயது : 49 பாலினம் : பெண் Photo is available

301 TIK0561795 பெயர் : வேணுகோபாலன் - தந்தையின் பெயர்: ரங்காச்சாரி - வீட்டு எண் : புதிய எண் 9 வயது : 71 பாலினம் : ஆண் Photo is available	302 TIK0474858 பெயர் : தோதாத்திரி சீனிவாசன் - தந்தையின் பெயர்: அழகர் - வீட்டு எண் : புதிய எண் 9 வயது : 48 பாலினம் : ஆண் Photo is available	303 TIK0475020 பெயர் : பத்மா - கணவர் பெயர்: தோதாத்திரி சினிவாசன் - வீட்டு எண் : புதிய எண் 9 வயது : 43 பாலினம் : பெண் Photo is available
304 SFY1391333 பெயர் : ஆழ்வார் கண்ணன் தந்தையின் பெயர்: திருமலை ஆழ்வார் வீட்டு எண் : NNo-37 ONo-18-4 வயது : 67 பாலினம் : ஆண் Photo is available	305 SFY1391317 பெயர் : ஜெயா கண்ணன் கணவர் பெயர்: ஆழ்வார் கண்ணன் வீட்டு எண் : ONo-18 NNo- 37 வயது : 61 பாலினம் : பெண் Photo is available	306 SFY2554426 பெயர் : வானமாமலை ராமானுஜ ஜூயர் தந்தையின் பெயர்: முப்பத்து ஒன்று பீடம் வீட்டு எண் : ஶ்ரீ வானமாமலை மடம் வயது : 80 பாலினம் : ஆண் Photo is available

307 SFY1908649
பெயர் : கண்ணன் -
தந்தையின் பெயர்: தோத்தாத்திரி -
வீட்டு எண் : 2
வயது : 75 பாலினம் : ஆண்
Photo is available

308 SFY1908656
பெயர் : ஸ்ரீவரமங்கை -
கணவர் பெயர்: கண்ணன் -
வீட்டு எண் : 2
வயது : 72 பாலினம் : பெண்
Photo is available

S 309 SFY0553644
பெயர் : நல்லதாயம்மாள் -
கணவர் பெயர்: பிரம்மநாயகம் -
வீட்டு எண் : 8
வயது : 70 பாலினம் : பெண்
DELETED
Photo is available

310 SFY0961607
பெயர் : மாகாலெட்சுமி -
தந்தையின் பெயர்: வானுமாலை -
வீட்டு எண் : 8-110
வயது : 33 பாலினம் : பெண்
Photo is available

311 IXC0631051
பெயர் : துரைச்செல்வி
கணவர் பெயர்: சிவன் பாண்டி
வீட்டு எண் : 12
வயது : 31 பாலினம் : பெண்
Photo is available

312 SFY1908722
பெயர் : லலிதா -
கணவர் பெயர்: நாராயணமூர்த்தி -
வீட்டு எண் : 14
வயது : 68 பாலினம் : பெண்
Photo is available

313 SFY2482644
பெயர் : கன்னிமரியாள்
கணவர் பெயர்: சின்னராஜ்
வீட்டு எண் : 14
வயது : 50 பாலினம் : பெண்
Photo is available

314 SFY1421445
பெயர் : கீதா செ
கணவர் பெயர்: செல்லப்பா சீ
வீட்டு எண் : 16
வயது : 42 பாலினம் : பெண்
Photo is available

315 SFY1908730
பெயர் : ஆறுமுகம் -
தந்தையின் பெயர்: முத்தையா -
வீட்டு எண் : 18
வயது : 79 பாலினம் : ஆண்
Photo is available

316 SFY1908748
பெயர் : மாணிக்கத்தாய் -
கணவர் பெயர்: ஆறுமுகம் -
வீட்டு எண் : 18
வயது : 70 பாலினம் : பெண்
Photo is available

317 KPT2234631
பெயர் : கண்ணன் -
தந்தையின் பெயர்: ஆறுமுகம் -
வீட்டு எண் : 18
வயது : 48 பாலினம் : ஆண்
Photo is available

318 SFY0480491
பெயர் : முத்துப்பாண்டி -
தந்தையின் பெயர்: ஆறுமுகம் -
வீட்டு எண் : 18
வயது : 38 பாலினம் : ஆண்
Photo is available

319 KPT1681386
பெயர் : வானாமாமலை -
தந்தையின் பெயர்: ஆறுமுகம் -
வீட்டு எண் : 20
வயது : 71 பாலினம் : ஆண்
Photo is available

320 SFY2551109
பெயர் : சந்தியா
தாயின் பெயர்: செல்லம்
வீட்டு எண் : 23/31
வயது : 20 பாலினம் : பெண்
Photo is available

321 SFY1908755
பெயர் : முருகன் -
தந்தையின் பெயர்: பூதநாதபிள்ளை -
வீட்டு எண் : 24
வயது : 75 பாலினம் : ஆண்
Photo is available

322 SFY1908763
பெயர் : நீலா -
கணவர் பெயர்: முருகன் -
வீட்டு எண் : 24
வயது : 68 பாலினம் : பெண்
Photo is available

323 SFY1908789
பெயர் : லெஷ்மி -
கணவர் பெயர்: சுப்பையா -
வீட்டு எண் : 26
வயது : 77 பாலினம் : பெண்
Photo is available

324 SFY1908797
பெயர் : திரவியராஜ் சுரேஸ் -
தந்தையின் பெயர்: சுப்பையா -
வீட்டு எண் : 26
வயது : 56 பாலினம் : ஆண்
Photo is available

325 SFY1908821
பெயர் : வானமாமலை கண்ணன் -
தந்தையின் பெயர்: சுப்பையா -
வீட்டு எண் : 26
வயது : 50 பாலினம் : ஆண்
Photo is available

326 SFY1908847
பெயர் : வெள்ளத்தாய் -
கணவர் பெயர்: சொக்கலிங்கத் தேவர் -
வீட்டு எண் : 28
வயது : 70 பாலினம் : பெண்
Photo is available

327 KPT1160407
பெயர் : கனகராணி -
தந்தையின் பெயர்: சொக்கலிங்கத்தேவர் -
வீட்டு எண் : 28
வயது : 47 பாலினம் : பெண்
Photo is available

328 SFY1908862
பெயர் : மணி -
தந்தையின் பெயர்: சூரியம்பிள்ளை -
வீட்டு எண் : 30
வயது : 62 பாலினம் : ஆண்
Photo is available

329 SFY1908870
பெயர் : கிருஷ்ணன் -
தந்தையின் பெயர்: சூரியம்பிள்ளை -
வீட்டு எண் : 30
வயது : 53 பாலினம் : ஆண்
Photo is available

330 SFY1908888
பெயர் : முருகன் -
தந்தையின் பெயர்: சூரியம்பிள்ளை -
வீட்டு எண் : 30
வயது : 51 பாலினம் : ஆண்
Photo is available

331 SFY2478931
பெயர் : சேது சூர்யா
தந்தையின் பெயர்: ராதா கிருஷ்ணன்
வீட்டு எண் : 30/127
வயது : 22 பாலினம் : ஆண்
Photo is available

332 KPT1064955
பெயர் : நரசிம்மன் -
தந்தையின் பெயர்: லெட்சுமிநரசிம்மராவ் -
வீட்டு எண் : 32
வயது : 63 பாலினம் : ஆண்
Photo is available

333 SFY1908896
பெயர் : ஜெயலெட்சுமி -
கணவர் பெயர்: நரசிம்மன் -
வீட்டு எண் : 32
வயது : 57 பாலினம் : பெண்
Photo is available

334 SFY2717072
பெயர் : பெருமாள் ப
தந்தையின் பெயர்: பரமசிவம்
வீட்டு எண் : 37
வயது : 26 பாலினம் : ஆண்
Photo is available

335 SFY0961664
பெயர் : லெட்சுமி -
கணவர் பெயர்: சின்னத்துரை -
வீட்டு எண் : 41
வயது : 50 பாலினம் : பெண்
Photo is available

336 SFY2330306
பெயர் : பத்மா
இதரர் பெயர்: சாந்தா
வீட்டு எண் : 42/87
வயது : 61 பாலினம் : பெண்
Photo is available

337 SFY1908920 பெயர் : பிரம்மநாயகம்பிள்ளை - தந்தையின் பெயர்: அய்யம்பெருமாள் - வீட்டு எண் : 44 வயது : 85 பாலினம் : ஆண் Photo is available	338 SFY1908946 பெயர் : முத்துவேல் - தந்தையின் பெயர்: பிரம்மநாயகம் - வீட்டு எண் : 44 வயது : 54 பாலினம் : ஆண் Photo is available	339 SFY1908953 பெயர் : முத்துக்குமாரசாமி - தந்தையின் பெயர்: சரவணபெருமாள்பிள்ளை - வீட்டு எண் : 46 வயது : 78 பாலினம் : ஆண் Photo is available
340 KPT1064492 பெயர் : அழகம்மாள் - கணவர் பெயர்: முத்துக்குமாரசாமி - வீட்டு எண் : 46 வயது : 76 பாலினம் : பெண் Photo is available	S 341 SFY0553602 பெயர் : ராஜேஸ்வரன் - தந்தையின் பெயர்: குத்தாலிங்கம் - வீட்டு எண் : 51 வயது : 43 பாலினம் : ஆண் DELETED Photo is available	S 342 SFY0553594 பெயர் : ராஜேஸ்வரி - கணவர் பெயர்: ராஜேஸ்வரன் - வீட்டு எண் : 51 வயது : 41 பாலினம் : பெண் DELETED Photo is available
343 SFY1909027 பெயர் : சுந்தரேசன் - தந்தையின் பெயர்: லெட்சுமிநரசிம்மன் - வீட்டு எண் : 53 வயது : 79 பாலினம் : ஆண் Photo is available	344 SFY1909035 பெயர் : கீதா - கணவர் பெயர்: சுந்தரேசன் - வீட்டு எண் : 53 வயது : 75 பாலினம் : பெண் Photo is available	345 SFY1909043 பெயர் : அனுஷா - தந்தையின் பெயர்: சுந்தரேசன் - வீட்டு எண் : 53 வயது : 46 பாலினம் : பெண் Photo is available
346 SFY1909050 பெயர் : ரெங்கராஜன் - தந்தையின் பெயர்: திருமலைஅய்யங்கார் - வீட்டு எண் : 54 வயது : 82 பாலினம் : ஆண் Photo is available	347 SFY1909068 பெயர் : ஜெயலஷ்மி - கணவர் பெயர்: ரெங்கராஜன் - வீட்டு எண் : 54 வயது : 72 பாலினம் : பெண் Photo is available	S 348 SFY0517706 பெயர் : முத்துகுமார் - தந்தையின் பெயர்: முத்துராமலிங்கம் - வீட்டு எண் : 54 வயது : 38 பாலினம் : ஆண் DELETED Photo is available
349 SFY1909076 பெயர் : இரவிந்தரன் - தந்தையின் பெயர்: காந்திராஜ் - வீட்டு எண் : 56 வயது : 54 பாலினம் : ஆண் Photo is available	350 KPT1678580 பெயர் : முத்துலெட்சுமி - கணவர் பெயர்: இரவிந்தரன் - வீட்டு எண் : 56 வயது : 46 பாலினம் : பெண் Photo is available	351 SFY0961706 பெயர் : சாமிவெள்ளையா எ வெள்ளத்துரை - தந்தையின் பெயர்: வானமாமலைத் - வீட்டு எண் : 57 வயது : 70 பாலினம் : ஆண் Photo is available
352 SFY0961631 பெயர் : நிம்மி - கணவர் பெயர்: சாமி வெள்ளையா எ வெள்ளத்துரை - வீட்டு எண் : 57 வயது : 58 பாலினம் : பெண் Photo is available	353 SFY0961599 பெயர் : சூரிய கிருஷ்ணன் - தந்தையின் பெயர்: சாமி வெள்ளையா எ வெள்ளத்துரை - வீட்டு எண் : 57 வயது : 38 பாலினம் : ஆண் Photo is available	354 SFY0961730 பெயர் : பாரதி - கணவர் பெயர்: சூரிய கிருஷ்ணன் - வீட்டு எண் : 57 வயது : 37 பாலினம் : பெண் Photo is available
355 SFY0961581 பெயர் : சந்திர கிருஷ்ணன் - தந்தையின் பெயர்: சாமி வெள்ளையா எ வெள்ளத்துரை - வீட்டு எண் : 57 வயது : 37 பாலினம் : ஆண் Photo is available	356 SFY1909084 பெயர் : ஆண்டாள் - கணவர் பெயர்: சீனிவாசன் - வீட்டு எண் : 58 வயது : 86 பாலினம் : பெண் Photo is available	357 SFY0888909 பெயர் : ஜெயபிரபா - தந்தையின் பெயர்: சாலமோன் - வீட்டு எண் : 59 வயது : 53 பாலினம் : பெண் Photo is available
358 SFY1909100 பெயர் : லெட்சுமி - கணவர் பெயர்: வேலு - வீட்டு எண் : 60 வயது : 73 பாலினம் : பெண் Photo is available	359 SFY1909126 பெயர் : சங்கரநாராயணன் - தந்தையின் பெயர்: வேலு - வீட்டு எண் : 60 வயது : 49 பாலினம் : ஆண் Photo is available	360 SFY0095836 பெயர் : சீனிவாசன் - தந்தையின் பெயர்: கிருமலை அய்யங்கார் - வீட்டு எண் : 72 வயது : 72 பாலினம் : ஆண் Photo is available
361 SFY0961722 பெயர் : நம்பி ராமானுஜம் இதரர் பெயர்: சர்மிளா செண்டு வீட்டு எண் : 87 வயது : 31 பாலினம் : ஆண் Photo is available	362 SFY1317411 பெயர் : சங்கீதா தந்தையின் பெயர்: கணேசன் வீட்டு எண் : 95/46 வயது : 27 பாலினம் : பெண் Photo is available	363 SFY1317429 பெயர் : மாலினி தந்தையின் பெயர்: கணேசன் வீட்டு எண் : 95/46 வயது : 26 பாலினம் : பெண் Photo is available
364 SFY2725166 பெயர் : வா கேத்ரபாலன் தந்தையின் பெயர்: வானுமாமலை வீட்டு எண் : 96/94 வயது : 19 பாலினம் : ஆண் Photo is available	365 SFY0553552 பெயர் : அம்பலவாணன் - தந்தையின் பெயர்: லெட்சுமணன் - வீட்டு எண் : 103 வயது : 66 பாலினம் : ஆண் Photo is available	366 SFY0644104 பெயர் : முத்துலெட்சுமி - கணவர் பெயர்: அம்பலவாணன் - வீட்டு எண் : 103 வயது : 64 பாலினம் : பெண் Photo is available

367 SFY0553560 பெயர் : சரஸ்வதி - தந்தையின் பெயர்: அம்பலவாணன் - வீட்டு எண் : 103 வயது : 36 பாலினம் : பெண் Photo is available	368 KPT1680016 பெயர் : ஜோதிபாசு மா தந்தையின் பெயர்: மாரியப்பன் - வீட்டு எண் : 119/57 வயது : 47 பாலினம் : ஆண் Photo is available	369 SFY1304963 பெயர் : சுப்ரமணியன் தந்தையின் பெயர்: ராமையா வீட்டு எண் : 126/81 வயது : 50 பாலினம் : ஆண் Photo is available
370 SFY2272839 பெயர் : வி.சுதா தந்தையின் பெயர்: வானுமாமலை வீட்டு எண் : 128/80 வயது : 27 பாலினம் : பெண் Photo is available	371 SFY1182583 பெயர் : ஆழ்வார் - தந்தையின் பெயர்: ஜெகநாதன் - வீட்டு எண் : 147 வயது : 81 பாலினம் : ஆண் Photo is available	372 SFY1182591 பெயர் : சுரேஷ்குமார் - தந்தையின் பெயர்: ஆழ்வார் - வீட்டு எண் : 147 வயது : 52 பாலினம் : ஆண் Photo is available
373 SFY0773820 பெயர் : சுடலைமுத்து - தந்தையின் பெயர்: சன்னியாசி - வீட்டு எண் : 186 வயது : 55 பாலினம் : ஆண் Photo is available	374 SFY1269067 பெயர் : சந்திரிகா கணவர் பெயர்: ராஜன் - வீட்டு எண் : No-135 வயது : 69 பாலினம் : பெண் Photo is available	

375 SFY1909134 பெயர் : சுந்தரா - கணவர் பெயர்: கோபால் பட்டர் - வீட்டு எண் : 1 வயது : 87 பாலினம் : பெண் Photo is available	376 SFY1909142 பெயர் : பாலாஜி - தந்தையின் பெயர்: கோபால் பட்டர் - வீட்டு எண் : 1 வயது : 50 பாலினம் : ஆண் Photo is available	377 KPT2054237 பெயர் : ஜானகிராமன் - தந்தையின் பெயர்: கோபாலபட்டாச்சார் - வீட்டு எண் : 1 வயது : 46 பாலினம் : ஆண் Photo is available
# 378 SFY2480853 பெயர் : ஜெயந்த் பா தந்தையின் பெயர்: பாலாஜி வீட்டு எண் : 1 வயது : 22 பாலினம் : ஆண் Photo is available	379 SFY2747731 பெயர் : சுடலை கண்ணன் தந்தையின் பெயர்: மீனாட்சி சுந்தரம் வீட்டு எண் : 1ஏ வயது : 24 பாலினம் : ஆண் Photo is available	380 SFY1909167 பெயர் : ஜெகநாதன் - தந்தையின் பெயர்: நாராயண பட்டர் - வீட்டு எண் : 3 வயது : 61 பாலினம் : ஆண் Photo is available
381 KPT1162106 பெயர் : முத்துலெட்சுமி - கணவர் பெயர்: ஜெகந்நாதன் - வீட்டு எண் : 3 வயது : 47 பாலினம் : பெண் Photo is available	382 SFY0480517 பெயர் : சடகோபன் - தந்தையின் பெயர்: சேவுன் - வீட்டு எண் : 4 வயது : 78 பாலினம் : ஆண் Photo is available	383 SFY0480509 பெயர் : விஜயலெட்சுமி - கணவர் பெயர்: சடகோபன் - வீட்டு எண் : 4 வயது : 76 பாலினம் : பெண் Photo is available
384 SFY2287761 பெயர் : வேல்முருகன் தந்தையின் பெயர்: சுடலைமுத்து வீட்டு எண் : 4 (2) வயது : 24 பாலினம் : ஆண் Photo is available	385 SFY2548543 பெயர் : குமார் தந்தையின் பெயர்: கணேசன் வீட்டு எண் : 4/10ஜி வயது : 21 பாலினம் : ஆண் Photo is available	386 KPT1165232 பெயர் : கிருஷ்ணன் - தந்தையின் பெயர்: சடகோபன் - வீட்டு எண் : 6 வயது : 79 பாலினம் : ஆண் Photo is available
387 SFY1909175 பெயர் : சுவாமிநாதன் - தந்தையின் பெயர்: சேதுராமலிங்கம் - வீட்டு எண் : 7 வயது : 73 பாலினம் : ஆண் Photo is available	388 SFY1909183 பெயர் : மீனாட்சி - கணவர் பெயர்: சுவாமிநாதன் - வீட்டு எண் : 7 வயது : 69 பாலினம் : பெண் Photo is available	389 KPT1678812 பெயர் : சுபத்ரா - தந்தையின் பெயர்: சுவாமிநாதன் வீட்டு எண் : 7 வயது : 40 பாலினம் : பெண் Photo is available
390 KPT2054104 பெயர் : மகாதேவன் - தந்தையின் பெயர்: வெங்கட்ராமன் - வீட்டு எண் : 8 வயது : 69 பாலினம் : ஆண் Photo is available	391 KPT2054112 பெயர் : சிவகாமி - கணவர் பெயர்: மகாதேவன் - வீட்டு எண் : 8 வயது : 65 பாலினம் : பெண் Photo is available	392 SFY1031210 பெயர் : ரேவதி - கணவர் பெயர்: ரெங்கன் - வீட்டு எண் : 8 வயது : 64 பாலினம் : பெண் Photo is available
393 SFY2546885 பெயர் : இசக்கியம்மாள் என்ற மகேஸ்வரி கணவர் பெயர்: சுடலைக்கண்ணு வீட்டு எண் : 8/1, வயது : 30 பாலினம் : பெண் Photo is available	394 SFY1909209 பெயர் : நம்பி சீனிவாசன் - தந்தையின் பெயர்: கோபால்அய்யர் - வீட்டு எண் : 9 வயது : 83 பாலினம் : ஆண் Photo is available	395 SFY1909217 பெயர் : ஜானகி - கணவர் பெயர்: நம்பி சீனிவாசன் - வீட்டு எண் : 9 வயது : 79 பாலினம் : பெண் Photo is available
396 SFY1909225 பெயர் : தெய்வநாயகன் - தந்தையின் பெயர்: நம்பி சீனிவாசன் - வீட்டு எண் : 9 வயது : 51 பாலினம் : ஆண் Photo is available	# 397 SFY0429225 பெயர் : சாந்தி கணவர் பெயர்: தெய்வநாயகன் வீட்டு எண் : 9 வயது : 44 பாலினம் : பெண் Photo is available	398 SFY2645448 பெயர் : எதிராஜன் வா தெ தாயின் பெயர்: சாந்தி வீட்டு எண் : 9 வயது : 20 பாலினம் : ஆண் Photo is available
399 SFY1909233 பெயர் : சோம சுந்தரம் - தந்தையின் பெயர்: தங்கப்பன் - வீட்டு எண் : 10 வயது : 80 பாலினம் : ஆண் Photo is available	400 SFY1909241 பெயர் : கனகாம்சம் - கணவர் பெயர்: சோம சுந்தரம் - வீட்டு எண் : 10 வயது : 75 பாலினம் : பெண் Photo is available	401 KPT2036812 பெயர் : மோகன் - தந்தையின் பெயர்: சோம சுந்தரம் - வீட்டு எண் : 10 வயது : 46 பாலினம் : ஆண் Photo is available
402 KPT1679703 பெயர் : ரெத்தினஸ்ரீ - தந்தையின் பெயர்: சோம சுந்தரம் - வீட்டு எண் : 10 வயது : 44 பாலினம் : பெண் Photo is available	403 SFY0161356 பெயர் : நம்பிராஜன் - தந்தையின் பெயர்: சோமசுந்தரம் - வீட்டு எண் : 10 வயது : 40 பாலினம் : ஆண் Photo is available	404 SFY1182534 பெயர் : ஏஞ்சல் பிரேம் குமாரி - கணவர் பெயர்: சக்தி வேல் - வீட்டு எண் : 11 வயது : 38 பாலினம் : பெண் Photo is available

405 SFY1910355 பெயர் : திருநாவுக்கரசு - தந்தையின் பெயர்: சுப்பையா - வீட்டு எண் : 15 வயது : 59 பாலினம் : ஆண் Photo is available	406 KPT1679877 பெயர் : விஜயலெட்சுமி - கணவர் பெயர்: திருநாவுக்கரசு - வீட்டு எண் : 15 வயது : 53 பாலினம் : பெண் Photo is available	407 SFY2289270 பெயர் : பத்மா கணவர் பெயர்: பிள்ளை ஆய்கர் வீட்டு எண் : 17/1 வயது : 71 பாலினம் : பெண் Photo is available
408 SFY1910363 பெயர் : வெங்கடேசன் - தந்தையின் பெயர்: சீனிவாச பட்டர் - வீட்டு எண் : 18 வயது : 56 பாலினம் : ஆண் Photo is available	409 KPT2089001 பெயர் : சூடாமணி - கணவர் பெயர்: சங்கரபாண்டி - வீட்டு எண் : 19A வயது : 78 பாலினம் : பெண் Photo is available	410 KPT2089019 பெயர் : சம்பத் குமார் - தந்தையின் பெயர்: சங்கரபாண்டி - வீட்டு எண் : 19A வயது : 45 பாலினம் : ஆண் Photo is available
411 SFY1910413 பெயர் : கணபதி - தந்தையின் பெயர்: வானமாமலை தேவர் - வீட்டு எண் : 25 வயது : 78 பாலினம் : ஆண் Photo is available	412 SFY1910421 பெயர் : கோமதி - கணவர் பெயர்: கணபதி - வீட்டு எண் : 25 வயது : 69 பாலினம் : பெண் Photo is available	413 SFY1910447 பெயர் : ராஜகோபாலன் - தந்தையின் பெயர்: சீனிவாசன் - வீட்டு எண் : 26 வயது : 72 பாலினம் : ஆண் Photo is available
414 SFY1910454 பெயர் : செண்பகவல்லி - கணவர் பெயர்: ராஜகோபாலன் - வீட்டு எண் : 26 வயது : 62 பாலினம் : பெண் Photo is available	415 SFY0773804 பெயர் : சித்ரா - தந்தையின் பெயர்: ராஜகோபாலன் - வீட்டு எண் : 26 வயது : 34 பாலினம் : பெண் Photo is available	416 SFY1910470 பெயர் : வேலம்மாள் - கணவர் பெயர்: முத்துப்பாண்டி - வீட்டு எண் : 27 வயது : 71 பாலினம் : பெண் Photo is available
417 KPT1157759 பெயர் : முருகன் - தந்தையின் பெயர்: முத்துப்பாண்டி - வீட்டு எண் : 27 வயது : 54 பாலினம் : ஆண் Photo is available	418 KPT1127406 பெயர் : ராமலெட்சுமி - கணவர் பெயர்: முருகன் - வீட்டு எண் : 27 வயது : 48 பாலினம் : பெண் Photo is available	419 KPT1160795 பெயர் : முத்துகிருஷ்ணன் - தந்தையின் பெயர்: முத்துப்பாண்டி - வீட்டு எண் : 27 வயது : 45 பாலினம் : ஆண் Photo is available
420 SFY1031244 பெயர் : நம்பித்தாய் - கணவர் பெயர்: மாடசாமி - வீட்டு எண் : 27 வயது : 43 பாலினம் : பெண் Photo is available	421 SFY1031236 பெயர் : வசந்தி - கணவர் பெயர்: முத்து கிருஷ்ணன் - வீட்டு எண் : 27 வயது : 34 பாலினம் : பெண் Photo is available	422 SFY2330355 பெயர் : பிள்ளை அய்யங்கார் தந்தையின் பெயர்: தெய்வநாயகம் வீட்டு எண் : 28 வயது : 63 பாலினம் : ஆண் Photo is available
423 SFY2330264 பெயர் : ஹேமா கணவர் பெயர்: பிள்ளை அய்யங்கார் வீட்டு எண் : 28 வயது : 50 பாலினம் : பெண் Photo is available	424 SFY1910496 பெயர் : கணபதி - தந்தையின் பெயர்: ராமையா - வீட்டு எண் : 29 வயது : 75 பாலினம் : ஆண் Photo is available	425 SFY1910504 பெயர் : சொர்ணம் - கணவர் பெயர்: கணபதி - வீட்டு எண் : 29 வயது : 70 பாலினம் : பெண் Photo is available
426 KPT2089050 பெயர் : மாரியப்பன் - தந்தையின் பெயர்: கணபதி - வீட்டு எண் : 29 வயது : 44 பாலினம் : ஆண் Photo is available	427 SFY0428995 பெயர் : இசக்கிராஜன் - தந்தையின் பெயர்: கணபதி ஆசாரி - வீட்டு எண் : 29 வயது : 39 பாலினம் : ஆண் Photo is available	428 SFY1424563 பெயர் : முத்து சுந்தரம் இ கணவர் பெயர்: இசக்கி ராஜன் இ வீட்டு எண் : 29 வயது : 36 பாலினம் : பெண் Photo is available
429 KPT1680578 பெயர் : மாலையம்மாள் - கணவர் பெயர்: சுப்பையா - வீட்டு எண் : 29A வயது : 63 பாலினம் : பெண் Photo is available	430 KPT1680867 பெயர் : சுடலையாண்டி - தந்தையின் பெயர்: கணபதி - வீட்டு எண் : 29C வயது : 52 பாலினம் : ஆண் Photo is available	431 KPT1680503 பெயர் : சந்திரா - கணவர் பெயர்: சுடலையாண்டி - வீட்டு எண் : 29C வயது : 45 பாலினம் : பெண் Photo is available
432 SFY0644146 பெயர் : பிச்சம்மாள் - கணவர் பெயர்: நாராயணன் - வீட்டு எண் : 30A வயது : 79 பாலினம் : பெண் Photo is available	433 KPT1680560 பெயர் : செல்லம்மாள் - கணவர் பெயர்: அந்தோணிசாமி - வீட்டு எண் : 31 வயது : 60 பாலினம் : பெண் Photo is available	434 KPT1176973 பெயர் : பேச்சித்தாய் - கணவர் பெயர்: லெட்சுமணன் - வீட்டு எண் : 31 வயது : 47 பாலினம் : பெண் Photo is available

435 SFY1304781
பெயர் : வீர ராகவன்
தந்தையின் பெயர்: காவேரிபாக்கம் பார்த்தசாரதி
வீட்டு எண் : 31/49
வயது : 68 பாலினம் : ஆண்
Photo is available

436 KPT1176965
பெயர் : லெட்சுமணன் -
தந்தையின் பெயர்: கந்தையா -
வீட்டு எண் : 31A
வயது : 52 பாலினம் : ஆண்
Photo is available

437 KPT2089910
பெயர் : ஜெயந்தி -
கணவர் பெயர்: ரகுரமான் -
வீட்டு எண் : 34-4
வயது : 55 பாலினம் : பெண்
Photo is available

438 SFY1910546
பெயர் : சாந்தா -
கணவர் பெயர்: சேஷாத்திரி -
வீட்டு எண் : 35
வயது : 87 பாலினம் : பெண்
Photo is available

439 SFY1141613
பெயர் : முத்து லதா -
கணவர் பெயர்: பரமார்த்தலிங்கம் -
வீட்டு எண் : 35-1
வயது : 57 பாலினம் : பெண்
Photo is available

440 SFY1141621
பெயர் : அபிநயா -
தந்தையின் பெயர்: பரமார்த்தலிங்கம் -
வீட்டு எண் : 35-1
வயது : 30 பாலினம் : பெண்
Photo is available

441 KPT2223949
பெயர் : பாலகிருஷ்ணன்
தந்தையின் பெயர்: இசக்கி
வீட்டு எண் : 36
வயது : 75 பாலினம் : ஆண்
Photo is available

442 SFY0175935
பெயர் : ரம்யா -
கணவர் பெயர்: பாலாஜி -
வீட்டு எண் : 39-41
வயது : 41 பாலினம் : பெண்
Photo is available

443 SFY1910587
பெயர் : சுப்பையா -
தந்தையின் பெயர்: முருக கோனார் -
வீட்டு எண் : 40
வயது : 91 பாலினம் : ஆண்
Photo is available

444 SFY2559243
பெயர் : சுப்புகுட்டி இ
கணவர் பெயர்: இசக்கிவேல் சுந்தர்
வீட்டு எண் : 40/42
வயது : 41 பாலினம் : பெண்
Photo is available

445 KPT1127711
பெயர் : ரமணி -
தந்தையின் பெயர்: ராம அய்யங்கார் -
வீட்டு எண் : 41
வயது : 72 பாலினம் : ஆண்
Photo is available

446 SFY1910603
பெயர் : பத்மா -
கணவர் பெயர்: ரமணி -
வீட்டு எண் : 41
வயது : 71 பாலினம் : பெண்
Photo is available

447 KPT1162247
பெயர் : பாலாஜி -
தந்தையின் பெயர்: ரமணி -
வீட்டு எண் : 41
வயது : 45 பாலினம் : ஆண்
Photo is available

448 SFY2729911
பெயர் : ர பா ஸ்ரீநந்தன்
தந்தையின் பெயர்: பாலாஜி
வீட்டு எண் : 41
வயது : 19 பாலினம் : ஆண்
Photo is available

449 SFY0947200
பெயர் : சௌரிராஜன் -
தந்தையின் பெயர்: பார்த்தசாரதி -
வீட்டு எண் : 41/43
வயது : 58 பாலினம் : ஆண்
Photo is available

450 SFY0863100
பெயர் : உத்ரா -
தந்தையின் பெயர்: சௌதிராஜன் -
வீட்டு எண் : 41/43
வயது : 49 பாலினம் : பெண்
Photo is available

451 SFY0773523
பெயர் : சுவாமிநாதன் -
தந்தையின் பெயர்: கணேசன் -
வீட்டு எண் : 43
வயது : 59 பாலினம் : ஆண்
Photo is available

452 SFY0773549
பெயர் : ஆறுமுகம் -
கணவர் பெயர்: சுவாமிநாதன் -
வீட்டு எண் : 43
வயது : 54 பாலினம் : பெண்
Photo is available

453 SFY0773531
பெயர் : நாகலெட்சுமி -
தந்தையின் பெயர்: சுவாமிநாதன் -
வீட்டு எண் : 43
வயது : 33 பாலினம் : பெண்
Photo is available

454 SFY1245810
பெயர் : இசக்கிராஜ் -
தந்தையின் பெயர்: சுவாமிநாதன் -
வீட்டு எண் : 43
வயது : 28 பாலினம் : ஆண்
Photo is available

455 SFY1910629
பெயர் : உச்சிமாகாளி -
கணவர் பெயர்: அம்பலகண்ணு -
வீட்டு எண் : 47
வயது : 64 பாலினம் : பெண்
Photo is available

456 KPT1682509
பெயர் : முருகன் -
தந்தையின் பெயர்: அம்பலகண்ணுபாண்டியன் -
வீட்டு எண் : 47
வயது : 41 பாலினம் : ஆண்
Photo is available

457 SFY2216604
பெயர் : பா பிரவீண்
தந்தையின் பெயர்: பாக்கியராஜ்
வீட்டு எண் : 48/3
வயது : 44 பாலினம் : ஆண்
Photo is available

458 SFY2272821
பெயர் : மு.மகேஷ்வரன்
தந்தையின் பெயர்: முருகன்
வீட்டு எண் : 150ஏ
வயது : 24 பாலினம் : ஆண்
Photo is available

459 SFY2412096
பெயர் : சண்முகசுந்தரி
தந்தையின் பெயர்: சுடலைக்கண்ணு
வீட்டு எண் : 186/1
வயது : 29 பாலினம் : பெண்
Photo is available

460 SFY2645232
பெயர் : சங்கீதா
தந்தையின் பெயர்: வனுமமலை
வீட்டு எண் : 241
வயது : 20 பாலினம் : பெண்
Photo is available

461 SFY1182450	462 SFY1910637	463 SFY1910645
பெயர் : சுப்பிரமணியன் - தந்தையின் பெயர்: மாடசாமி - வீட்டு எண் : 1 வயது : 29 பாலினம் : ஆண் Photo is available	பெயர் : கஸ்தூரி என்ற சுப்பையா - தந்தையின் பெயர்: நடராஜன் - வீட்டு எண் : 1-1 வயது : 67 பாலினம் : ஆண் Photo is available	பெயர் : வள்ளித்தாய் - கணவர் பெயர்: கஸ்தூரி சுப்பையா - வீட்டு எண் : 1-1 வயது : 64 பாலினம் : பெண் Photo is available
464 KPT1604677 பெயர் : சுப்பிரமணியன் - தந்தையின் பெயர்: கஸ்தூரி - வீட்டு எண் : 1-1 வயது : 38 பாலினம் : ஆண் Photo is available	**465** SFY1182567 பெயர் : நந்தினி - கணவர் பெயர்: சுப்பிரமணியன் - வீட்டு எண் : 1-1 வயது : 31 பாலினம் : பெண் Photo is available	**466** KPT1680107 பெயர் : வெள்ளையா - தந்தையின் பெயர்: ஆறுமுகம் - வீட்டு எண் : 2 வயது : 65 பாலினம் : ஆண் Photo is available
467 KPT1680776 பெயர் : முத்து - கணவர் பெயர்: வெள்ளையா - வீட்டு எண் : 2 வயது : 50 பாலினம் : பெண் Photo is available	**468** SFY0889279 பெயர் : செல்லத்துரை - தந்தையின் பெயர்: வெள்ளையா - வீட்டு எண் : 2 வயது : 31 பாலினம் : ஆண் Photo is available	**469** SFY1344993 பெயர் : முருகன் தந்தையின் பெயர்: வெள்ளையா வீட்டு எண் : 2 வயது : 28 பாலினம் : ஆண் Photo is available
470 KPT1681121 பெயர் : கந்தையா - தந்தையின் பெயர்: ஆறுமுகம் - வீட்டு எண் : 3 வயது : 74 பாலினம் : ஆண் Photo is available	**471** KPT1682053 பெயர் : ஐகோர்ட் ராஜா - தந்தையின் பெயர்: கந்தையா - வீட்டு எண் : 3 வயது : 44 பாலினம் : ஆண் Photo is available	**472** SFY2498426 பெயர் : தேவி கணவர் பெயர்: முருகன் வீட்டு எண் : 4/2 வயது : 35 பாலினம் : பெண் Photo is available
473 KPT1680818 பெயர் : ஸ்ரீதரன் - தந்தையின் பெயர்: ஆதிநாதன் - வீட்டு எண் : 5 வயது : 73 பாலினம் : ஆண் Photo is available	**474** KPT1679935 பெயர் : வசந்தா - கணவர் பெயர்: பரமசிவன் - வீட்டு எண் : 7 வயது : 63 பாலினம் : பெண் Photo is available	**475** SFY2542389 பெயர் : இந்துமதி தந்தையின் பெயர்: பரமசிவம் வீட்டு எண் : 7 வயது : 24 பாலினம் : பெண் Photo is available
476 SFY2509511 பெயர் : சாமுவேல் தந்தையின் பெயர்: கண்ணன் வீட்டு எண் : 11 வயது : 23 பாலினம் : ஆண் Photo is available	**# 477** SFY2727840 பெயர் : சுடலைக்கண்ணன் தந்தையின் பெயர்: வானுமாமலை வீட்டு எண் : 11 வயது : 19 பாலினம் : ஆண் Photo is available	**478** SFY1273408 பெயர் : வானமாமலை தந்தையின் பெயர்: சங்கரபாண்டி வீட்டு எண் : 13/3 வயது : 27 பாலினம் : ஆண் Photo is available
479 SFY2639557 பெயர் : முத்துவேல் தந்தையின் பெயர்: மாடசாமி வீட்டு எண் : 27 வயது : 22 பாலினம் : ஆண் Photo is available	**480** SFY0889261 பெயர் : செல்வராஜ் - தந்தையின் பெயர்: சங்கரய்யா - வீட்டு எண் : 29 வயது : 59 பாலினம் : ஆண் Photo is available	**481** SFY1031376 பெயர் : நாகம்மாள் - கணவர் பெயர்: கணேசன் - வீட்டு எண் : 86 வயது : 82 பாலினம் : பெண் Photo is available
482 SFY2730604 பெயர் : செந்தில் குமார் லெ தந்தையின் பெயர்: லெட்சுமணன் வீட்டு எண் : 103 வயது : 23 பாலினம் : ஆண் Photo is available	**483** SFY0889287 பெயர் : லட்சுமி - கணவர் பெயர்: கண்ணன் - வீட்டு எண் : 126 வயது : 51 பாலினம் : பெண் Photo is available	**484** SFY0644484 பெயர் : ஆறுமுகம் - தந்தையின் பெயர்: ஐய்யம் பெருமாள் - வீட்டு எண் : 150 வயது : 55 பாலினம் : ஆண் Photo is available
485 SFY2641181 பெயர் : நாகராஜா பே தந்தையின் பெயர்: பேச்சி முத்து அ வீட்டு எண் : எண் 1 வயது : 20 பாலினம் : ஆண் Photo is available		

486 SFY0553420 பெயர் : வசந்தா - கணவர் பெயர்: ஸ்ரீதரன் - வீட்டு எண் : 2 வயது : 60 பாலினம் : பெண் Photo is available	487 SFY0553412 பெயர் : ஆதிநாதன் - தந்தையின் பெயர்: ஸ்ரீதரன் - வீட்டு எண் : 2 வயது : 33 பாலினம் : ஆண் Photo is available	488 SFY1182351 பெயர் : முத்து லெட்சுமி - தந்தையின் பெயர்: முருகன் - வீட்டு எண் : 3 வயது : 28 பாலினம் : பெண் Photo is available
489 SFY0480525 பெயர் : செல்லம்மாள் - கணவர் பெயர்: பாலகிருஷ்ணன் - வீட்டு எண் : 4 வயது : 59 பாலினம் : பெண் Photo is available	490 SFY1910686 பெயர் : லெனின் பாலசுப்பிரமணியன் - தந்தையின் பெயர்: சண்முகம் - வீட்டு எண் : 5 வயது : 52 பாலினம் : ஆண் Photo is available	491 KPT2089100 பெயர் : நமசுபிரியா - கணவர் பெயர்: லெனின் பாலசுப்பிரமணியன் - வீட்டு எண் : 5 வயது : 50 பாலினம் : பெண் Photo is available
492 KPT1035550 பெயர் : செல்வசூரியநாராயணன் - தந்தையின் பெயர்: சண்முகம் - வீட்டு எண் : 5 வயது : 48 பாலினம் : ஆண் Photo is available	493 KPT1681204 பெயர் : ராதாசுந்தரி - தந்தையின் பெயர்: சண்முகம் - வீட்டு எண் : 5 வயது : 40 பாலினம் : பெண் Photo is available	494 SFY0773788 பெயர் : சரோஜா - கணவர் பெயர்: ஆழ்வார் - வீட்டு எண் : 5-6 வயது : 84 பாலினம் : பெண் Photo is available
495 SFY1910710 பெயர் : வெங்கடேஸ்வரன் - தந்தையின் பெயர்: பிரமநாயகம் பிள்ளை - வீட்டு எண் : 7 வயது : 57 பாலினம் : ஆண் Photo is available	496 KPT1679794 பெயர் : வள்ளி - கணவர் பெயர்: வெங்கடேஸ்வரன் - வீட்டு எண் : 7 வயது : 50 பாலினம் : பெண் Photo is available	497 SFY2623270 பெயர் : பிரமநாயகம் ஹரிஷ் எஸ் வெ தந்தையின் பெயர்: வெங்கடேஷ்வரன் வீட்டு எண் : 7 (2) வயது : 22 பாலினம் : ஆண் Photo is available
498 KPT1034982 பெயர் : ராமசந்திரன் - தந்தையின் பெயர்: முத்தையாத் தேவர் - வீட்டு எண் : 8 வயது : 51 பாலினம் : ஆண் Photo is available	499 KPT1679786 பெயர் : கலா - தந்தையின் பெயர்: ராமச்சந்திரன் - வீட்டு எண் : 8 வயது : 48 பாலினம் : பெண் Photo is available	500 SFY1275726 பெயர் : சிவ குமார் தந்தையின் பெயர்: ராமச்சந்திரன் வீட்டு எண் : 9 வயது : 26 பாலினம் : ஆண் Photo is available
501 KPT1681675 பெயர் : ஜானகிராமன் - தந்தையின் பெயர்: கண்ணன் - வீட்டு எண் : 10 வயது : 59 பாலினம் : ஆண் Photo is available	502 KPT1681659 பெயர் : கௌசல்யா - கணவர் பெயர்: ஜானகிராமன் - வீட்டு எண் : 10 வயது : 51 பாலினம் : பெண் Photo is available	503 SFY1910751 பெயர் : சுந்தரி - கணவர் பெயர்: நம்பி கோபால பட்டர் - வீட்டு எண் : 15 வயது : 67 பாலினம் : பெண் Photo is available
504 SFY1910769 பெயர் : நம்பி சீனிவாசன் - தந்தையின் பெயர்: நம்பி கோபால பட்டர் - வீட்டு எண் : 15 வயது : 57 பாலினம் : ஆண் Photo is available	505 KPT2089134 பெயர் : லெட்சுமி - கணவர் பெயர்: நம்பி சீனிவாசன் - வீட்டு எண் : 15 வயது : 53 பாலினம் : பெண் Photo is available	506 SFY1910777 பெயர் : கண்ணையன் - தந்தையின் பெயர்: பெருமாள் - வீட்டு எண் : 16 வயது : 78 பாலினம் : ஆண் Photo is available
507 SFY1910785 பெயர் : சரஸ்வதி - கணவர் பெயர்: கண்ணையன் - வீட்டு எண் : 16 வயது : 70 பாலினம் : பெண் Photo is available	508 KPT1126986 பெயர் : செந்தில்குமார் - தந்தையின் பெயர்: கண்ணையன் - வீட்டு எண் : 16 வயது : 47 பாலினம் : ஆண் Photo is available	509 SFY0644260 பெயர் : லோகநாயகி லெட்சுமி - கணவர் பெயர்: பட்சிராசன் - வீட்டு எண் : 16 வயது : 42 பாலினம் : பெண் Photo is available
510 SFY0644377 பெயர் : வெங்கடேஸ்வரி - கணவர் பெயர்: மாணிக்கவாசகம் - வீட்டு எண் : 16-1 வயது : 56 பாலினம் : பெண் Photo is available	511 SFY0161380 பெயர் : முத்துசாமி - தந்தையின் பெயர்: மாணிக்கவாசகம் - வீட்டு எண் : 16-1 வயது : 37 பாலினம் : ஆண் Photo is available	512 SFY0161364 பெயர் : கோமதி - தந்தையின் பெயர்: மாணிக்கவாசகம் - வீட்டு எண் : 16-1 வயது : 36 பாலினம் : பெண் Photo is available
513 SFY0644385 பெயர் : முத்துமதி - தந்தையின் பெயர்: மாணிக்கவாசகம் - வீட்டு எண் : 16-1 வயது : 33 பாலினம் : பெண் Photo is available	514 SFY0429357 பெயர் : ராமச்சந்திரன் - தந்தையின் பெயர்: திருநாவுக்கரசு - வீட்டு எண் : 17 வயது : 34 பாலினம் : ஆண் Photo is available	# 515 SFY2724300 பெயர் : சுமன் கார்த்திக் லெ தந்தையின் பெயர்: லெனின் பாலசுப்பிரமணியன் ச வீட்டு எண் : 28 வயது : 19 பாலினம் : ஆண் Photo is available

516 SFY2637213 பெயர் : சண்முகராம் லெ தந்தையின் பெயர்: லெனின் பாலசுப்பிரமணியன் ச வீட்டு எண் : 28(2) வயது : 21 பாலினம் : ஆண் Photo is available	S 517 SFY1423664 பெயர் : கிருஷ்ணவேணி ஷ்ரி கணவர் பெயர்: வீரராகவன் ஏஸ வீட்டு எண் : 31/49 வயது : 67 பாலினம் : பெண் Photo is available DELETED	518 SFY0644161 பெயர் : நம்பிராஜன் தந்தையின் பெயர்: சிவராமன் - வீட்டு எண் : 44-1 வயது : 33 பாலினம் : ஆண் Photo is available
519 SFY0644245 பெயர் : ஆண்டாள் - கணவர் பெயர்: கிருஷ்ணன் - வீட்டு எண் : 63 வயது : 87 பாலினம் : பெண் Photo is available	520 SFY2420131 பெயர் : சாருலதா ஜே தந்தையின் பெயர்: ஜானகி ராமன் கே வீட்டு எண் : எண் 10 வயது : 24 பாலினம் : பெண் Photo is available	

521 | 1 | SFY2755155
பெயர் : சு செல்வி
தந்தையின் பெயர்: சுப்பையா
வீட்டு எண் : 4/2
வயது : 23 பாலினம் : பெண்
Photo is available

522 | 1 | SFY2755734
பெயர் : சொர்ணகலா
தந்தையின் பெயர்: வானுமாமலை
வீட்டு எண் : 69/1
வயது : 18 பாலினம் : பெண்
Photo is available

523 | 1 | SFY2757078
பெயர் : சு செல்வி
தந்தையின் பெயர்: சுப்பையா
வீட்டு எண் : 4/2
வயது : 23 பாலினம் : பெண்
Photo is available

524 | 1 | SFY2757094
பெயர் : வானு சு
தந்தையின் பெயர்: சுப்பையா
வீட்டு எண் : 4/2
வயது : 20 பாலினம் : ஆண்
Photo is available

525 | 2 | SFY2773620
பெயர் : மு சுடலை குமார்
தாயின் பெயர்: மு மாலதி
வீட்டு எண் : 120/44
வயது : 20 பாலினம் : ஆண்
Photo is available

526 | 1 | SFY2774289
பெயர் : அக்ஷய ஸ்ரீவத்சன் ஜி
தந்தையின் பெயர்: கோபால்
வீட்டு எண் : 157/1 பாஸ்கர் நாகர்
வயது : 23 பாலினம் : ஆண்
Photo is available

527 | 1 | SFY2775450
பெயர் : கனகலட்சுமி கனகலட்சுமி
தந்தையின் பெயர்: முருகன் முருகன்
வீட்டு எண் : தம்புபுரம்
வயது : 19 பாலினம் : பெண்
Photo is available

528 | 1 | SFY2775559
பெயர் : வெங்கத்ச்ரீவாட்சா வெங்கத்ச்ரீவாட்சா
தந்தையின் பெயர்: லக்ஷ்மணபெருமாள் லக்ஷ்மணபெருமாள்
வீட்டு எண் : சன்னதி தெரு
Photo is available

529 | 1 | SFY2775591
பெயர் : அக்ஷயா அக்ஷயா
தாயின் பெயர்: பிச்சம்மாள் பிச்சம்மாள்
வீட்டு எண் : 101/49
வயது : 20 பாலினம் : பெண்
Photo is available

530 | 1 | SFY2776458
பெயர் : செல்வி செல்வி
தந்தையின் பெயர்: அருணாசலம் அருணாசலம்
வீட்டு எண் : தம்புபுரம்
வயது : 19 பாலினம் : பெண்
Photo is available

531 | 1 | SFY2778876
பெயர் : அன்னபூரணி அன்னபூரணி
கணவர் பெயர்: இராமன் இராமன்
வீட்டு எண் : 26/36
வயது : 73 பாலினம் : பெண்
Photo is available

532 | 1 | SFY2779155
பெயர் : இராமன் இராமன்
தந்தையின் பெயர்: ஐயாமுத்து ஐயாமுத்து
வீட்டு எண் : 37/77
வயது : 79 பாலினம் : ஆண்
Photo is available

533 | 1 | SFY2779288
பெயர் : முரளிதரன் முரளிதரன்
தந்தையின் பெயர்: தோத்தாத்ரி தோத்தாத்ரி
வீட்டு எண் : 62
வயது : 63 பாலினம் : ஆண்
Photo is available

534 | 1 | SFY2779346
பெயர் : அர்சிஷமுரலிதரன் அர்சிஷமுரலிதரன்
தந்தையின் பெயர்: முரளிதரன் முரளிதரன்
வீட்டு எண் : 62
வயது : 31 பாலினம் : ஆண்
Photo is available

535 | 1 | SFY2779544
பெயர் : ஸ்ரீகாந்த்முரளிதரன் ஸ்ரீகாந்த்முரளிதரன்
தந்தையின் பெயர்: முரளிதரன் முரளிதரன்
வீட்டு எண் : 62
வயது : 27 பாலினம் : ஆண்
Photo is available

536 | 1 | SFY2779700
பெயர் : சுதா சுதா
கணவர் பெயர்: முரளிதரன் முரளிதரன்
வீட்டு எண் : 62
வயது : 62 பாலினம் : பெண்
Photo is available

537 | 1 | SFY2780013
பெயர் : ரெங்கராஜன் ரெங்கராஜன்
தந்தையின் பெயர்: சம்பத் சம்பத்
வீட்டு எண் : 134/66
வயது : 77 பாலினம் : ஆண்
Photo is available

538 | 3 | SFY2780146
பெயர் : பத்மாசினி பத்மாசினி
கணவர் பெயர்: பார்த்தசாரதி பார்த்தசாரதி
வீட்டு எண் : 43
வயது : 95 பாலினம் : பெண்
Photo is available

539 | 3 | SFY2780203
பெயர் : வர்ஷா வர்ஷா
தந்தையின் பெயர்: சௌரிராஜன் சௌரிராஜன்
வீட்டு எண் : 43/1
வயது : 24 பாலினம் : பெண்
Photo is available

540 | 1 | SFY2780237
பெயர் : லெட்சுமி லெட்சுமி
கணவர் பெயர்: ரெங்கராஜன் ரெங்கராஜன்
வீட்டு எண் : 134/66
வயது : 70 பாலினம் : பெண்
Photo is available

541 | 1 | SFY2783900
பெயர் : ரம்யா
தாயின் பெயர்: சாந்த தேவி
வீட்டு எண் : எண்.4
வயது : 37 பாலினம் : பெண்
Photo is available

542 | 1 | SFY2784478
பெயர் : மகேஷ் கண்ணன் மகேஷ் கண்ணன்
தந்தையின் பெயர்: முருகன் முருகன்
வீட்டு எண் : தம்புபுரம்
வயது : 19 பாலினம் : ஆண்
Photo is available

543 | 1 | SFY2784593
பெயர் : வனாமாமலை வனாமாமலை
தந்தையின் பெயர்: அருணாசலம் அருணாசலம்
வீட்டு எண் : 49
வயது : 21 பாலினம் : ஆண்
Photo is available

544 | 1 | SFY2787000
பெயர் : ஹரிஹரன் எஸ்
தாயின் பெயர்: சுகந்தி ஸ்ரீராம்
வீட்டு எண் : 61/1
வயது : 22 பாலினம் : ஆண்
Photo is available

545 | 1 | SFY2787026
பெயர் : பிரியதர்ஷிணி எஸ்
தாயின் பெயர்: சுகந்தி ஸ்ரீராம்
வீட்டு எண் : 61/1
வயது : 25 பாலினம் : பெண்
Photo is available

546 | 1 | SFY2791267
பெயர் : ஹ ஹரி பாலாஜி
தாயின் பெயர்: சுமதி
வீட்டு எண் : 139
வயது : 21 பாலினம் : ஆண்
Photo is available

547 | 3 | SFY2330207
பெயர் : அனந்தழ்வார்
தந்தையின் பெயர்: சீனிவாசன்
வீட்டு எண் : 32/50
வயது : 69 பாலினம் : ஆண்
Photo is available

548 | 3 | SFY2330173
பெயர் : மைதிலி
கணவர் பெயர்: அனந்தழ்வார்
வீட்டு எண் : 32/50
வயது : 67 பாலினம் : பெண்
Photo is available

549 | 3 | SFY1423664
பெயர் : கிருஷ்ணவேணி ஷ்ரி
கணவர் பெயர்: வீரராகவன் ஏஸ
வீட்டு எண் : 31/49
வயது : 67 பாலினம் : பெண்
Photo is available

550 | 1 | SFY2793065
பெயர் : சண்முகத்தாய் சண்முகத்தாய்
தந்தையின் பெயர்: வானுமாமலை வானுமாமலை
வீட்டு எண் : 95
வயது : 19 பாலினம் : பெண்
Photo is available

551 | 1 | SFY2795151
பெயர் : ராஜம்மாள் ராஜம்மாள்
கணவர் பெயர்: வானுமாமலை வானுமாமலை
வீட்டு எண் : 20
வயது : 63 பாலினம் : பெண்
Photo is available

552 | 3 | SFY2824100
பெயர் : பத்மாசினி பத்மாசினி
கணவர் பெயர்: பார்த்தசாரதி பார்த்தசாரதி
வீட்டு எண் : 43
வயது : 95 பாலினம் : பெண்
Photo is available

553 | 3 | SFY2824134
பெயர் : வர்ஷா வர்ஷா
தந்தையின் பெயர்: சௌரிராஜன் சௌரிராஜன்
வீட்டு எண் : 43/1
வயது : 24 பாலினம் : பெண்
Photo is available

554 | 2 | SFY2829364
பெயர் : கண்ணகி உ
தந்தையின் பெயர்: உடையார்
வீட்டு எண் : 7/20
வயது : 20 பாலினம் : பெண்
Photo is available

555 | 1 | SFY2833085
பெயர் : ஸ்ரீகர் தோ
தந்தையின் பெயர்: தோத்தாத்ரி ஸ்ரீனிவாசன்
வீட்டு எண் : புது எண் 9
வயது : 20 பாலினம் : ஆண்
Photo is available

556 | 3 | SFY2847010
பெயர் : ஸ்ரீஹரி தி
தந்தையின் பெயர்: திருநாவுக்கரசு
வீட்டு எண் : 15
வயது : 23 பாலினம் : ஆண்
Photo is available

557 | 1 | SFY2848471
பெயர் : அக்ஷய ஸ்ரீவத்சன் ஜி
தந்தையின் பெயர்: பி ம் கோபால்
வீட்டு எண் : 157/1 பாஸ்கர் நாகர்
வயது : 23 பாலினம் : ஆண்
Photo is available

558 | 1 | SFY2848745
பெயர் : நாச்சியார் நாச்சியார்
கணவர் பெயர்: நயினார் நயினார்
வீட்டு எண் : 83/ஏ/122
வயது : 49 பாலினம் : பெண்
Photo is available

559 | 1 | SFY2848737
பெயர் : ஸ்ரீகாந்த்முரளிதரன் ஸ்ரீகாந்த்முரளிதரன்
தந்தையின் பெயர்: முரளிதரன் முரளிதரன்
வீட்டு எண் : 62
வயது : 27 பாலினம் : ஆண்
Photo is available

560 | 1 | SFY2848851
பெயர் : நயினார் நயினார்
இதரர் பெயர்: நாச்சியார் நாச்சியார்
வீட்டு எண் : 38/32
வயது : 56 பாலினம் : ஆண்
Photo is available

வாக்காளர் குறித்த விவரங்களின் சுருக்கம்

A) வாக்காளர்களின் எண்ணிக்கை

		பட்டியலின் வகை	பட்டியல் விவரம்	வாக்காளர்களின் எண்ணிக்கை			
				ஆண்	பெண்	மூன்றாம் பாலினம்	மொத்தம்
I	அடிப்படைப் பட்டியல்	அடிப்படைப் பட்டியல்	19.12.2025 அன்று வெளியிடப்பட்ட, சிறப்பு தீவிர திருத்தம், 2026-இன் அடிப்படைப் பட்டியலோடு, ஒருங்கிணைக்கப்பட்ட அத்திருத்தத்தின் சேர்த்தல்கள் அடங்கிய துணைப்பட்டியல்-1 (துணைப்பட்டியல்-1 இல் உள்ள நீக்கங்களும் திருத்தங்களும் அடிப்படைப் பட்டியலில் குறிப்பிடப்பட்டுள்ளன)	253	267	0	520
II	சேர்த்தல் பட்டியல்	துணை பட்டியல் 1	சிறப்பு தீவிர திருத்தம் 2026	19	21	0	40
III	நீக்கல் பட்டியல்	துணை பட்டியல் 1	சிறப்பு தீவிர திருத்தம் 2026	4	6	0	10
IV	பாலினப் பிரிவில் மாற்றம் செய்வதால் ஏற்படும் வேறுபாடு			0	0	0	0
திருத்தங்களுக்கு பிறகு பட்டியலிலுள்ள நிகர வாக்காளர்களின் எண்ணிக்கை (I+II-III+IV)				268	282	0	550

B) திருத்தங்களின் எண்ணிக்கை

பட்டியலின் வகை	பட்டியல் விவரம்	திருத்தங்களின் எண்ணிக்கை
துணை பட்டியல் 1	சிறப்பு தீவிர திருத்தம் 2026	13

வாக்காளர் பதிவு அலுவலரின் கையொப்பம்

E- Expired, S- Shifted, R-Repeated, M - Missing, Q- Disqualified