வாக்காளர் பட்டியல் 2026 S22 தமிழ்நாடு

சட்டமன்றத் தொகுதியின் எண். பெயர் மற்றும் ஒதுக்கீட்டுத்தகுதி நிலை : 231 - குளச்சல் (பொது)	பாகம் எண் : 250

சட்டமன்றத் தொகுதி அடங்கியுள்ள நாடாளுமன்றத் தொகுதியின் எண். பெயர் மற்றும் ஒதுக்கீட்டுத்தகுதி நிலை : 39 - கன்னியாகுமரி (பொது)

1. திருத்தத்தின் விவரங்கள்

திருத்தப்படும் ஆண்டு	**2026**	**பட்டியல் விவரம்** 19.12.2025 அன்று வெளியிடப்பட்ட, சிறப்பு தீவிர திருத்தம், 2026-இன் அடிப்படைப் பட்டியலோடு, ஒருங்கிணைக்கப்பட்ட அத்திருத்தத்தின் சேர்த்தல்கள் அடங்கிய துணைப்பட்டியல்-1 (துணைப்பட்டியல்-1 இல் உள்ள நீக்கங்களும் திருத்தங்களும் அடிப்படைப் பட்டியலில் குறிப்பிடப்பட்டுள்ளன)
தகுதியேற்படுத்தும் நாள்	**01-01-2026**	
திருத்தத்தின் வகை	**சிறப்பு தீவிர திருத்தம் 2026**	
பட்டியல் வெளியிடப்பட்ட நாள்	**23-02-2026**	

2. பாகத்தின் விவரங்கள் மற்றும் வாக்குச்சாவடிக்கான பரப்பளவு

இந்த பாகத்தில், பாகத்தின் கீழ் வரும் பிரிவின் எண் மற்றும் பெயர்

1-தலக்குளம் (வ.கி), திங்கள் நகர் (பே), பிளாக் 3,10 பறையன்விளை குழியூர் ஆரோக்கியபுரம் 10.251 முதல் 10.293 பொட்டல்குழி, சடைவிளை, புதுவிளை, சடையப்பர், புதுதெரு
2-தலக்குளம் (வ.கி), திங்கள் நகர் (பே), பிளாக் 3, பொட்டல்குழி, சடைவிளை,புதுவிளை. சடையப்பர், புதுதெரு
999-வெளிநாட்டு வாக்காளர்

முக்கிய நகரம்/கிராமம்	: திங்கள்நகர்
வார்டு	: வார்டு எண் 2
அஞ்சல் அலுவலகம்	: தலக்குளம்
காவல் நிலையம்	: இரணியல்
பஞ்சாயத்து	:
வட்டம்	: கல்குளம்
கோட்டம்	: பத்மநாபபுரம்
மாவட்டம்	: கன்னியாகுமரி
அஞ்சல் குறியீட்டு எண்	: 629802

3. வாக்குச் சாவடியின் விவரங்கள்

வாக்குச் சாவடியின் எண் மற்றும் பெயர் : 250 - அரசு மேல்நிலைப்பள்ளி, இரணியல், இரணியல் நூற்றாண்டு கட்டிடம் அறை எண் 4 629802	**வாக்குச் சாவடியின் வகைப்பாடு (ஆண்/பெண்/பொது)**	பொது
வாக்குச் சாவடியின் முகவரி : அரசு மேல்நிலைப்பள்ளி, இரணியல், இரணியல் நூற்றாண்டு கட்டிடம் அறை எண் 4 629802	**துணை வாக்குச் சாவடிகளின் எண்ணிக்கை :**	0

4. வாக்காளர்களின் எண்ணிக்கை

தொடங்கும் வரிசை எண்	முடியும் வரிசை எண்.	நிகர வாக்காளர்களின் எண்ணிக்கை			
		ஆண்	பெண்	மூன்றாம் பாலினம்	மொத்தம்
1	651	337	311	0	648

வாக்காளர் பதிவு அலுவலரின்
கையொப்பம்

Nazri Naksha	Google Map View

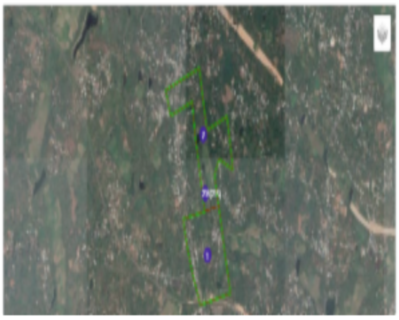

Polling Station Building Front View	Polling Station Front View

Cad View	Key MAP View

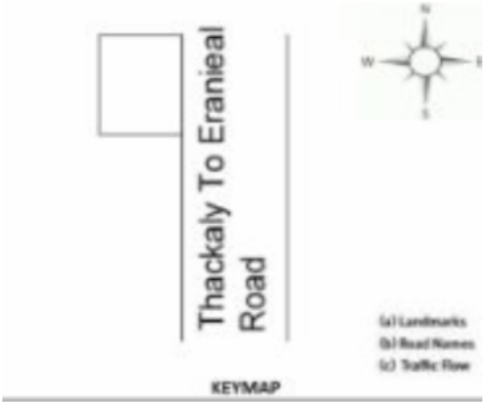

1 SOO2692242
பெயர் : பாக்கியலெட்சுமி
கணவர் பெயர்: வேலப்பன் -
வீட்டு எண் : 3-1
வயது : 67 பாலினம் : பெண்
Photo is available

2 FMG2131043
பெயர் : ரெஜி
தந்தையின் பெயர்: வேலப்பன் -
வீட்டு எண் : 3-1
வயது : 41 பாலினம் : ஆண்
Photo is available

3 SOO1168772
பெயர் : ரெஞ்சித் -
தந்தையின் பெயர்: செல்வம் -
வீட்டு எண் : 3-1C
வயது : 35 பாலினம் : ஆண்
Photo is available

4 SOO1624527
பெயர் : தங்கசாமி -
தந்தையின் பெயர்: ராசையன் நாடார் -
வீட்டு எண் : 3-1D
வயது : 62 பாலினம் : ஆண்
Photo is available

5 SOO1624535
பெயர் : பிரபின் -
தந்தையின் பெயர்: தங்கசாமி -
வீட்டு எண் : 3-1D
வயது : 30 பாலினம் : ஆண்
Photo is available

6 SOO2014074
பெயர் : பிரசாந்த்
தந்தையின் பெயர்: தங்கசுவாமி
வீட்டு எண் : 3-1d
வயது : 28 பாலினம் : ஆண்
Photo is available

7 SOO2692259
பெயர் : சொர்ணம்
கணவர் பெயர்: ராமையன் -
வீட்டு எண் : 3-2
வயது : 82 பாலினம் : பெண்
Photo is available

8 SOO0302810
பெயர் : செல்வம்
தந்தையின் பெயர்: ராசையன்நாடார் -
வீட்டு எண் : 3-3
வயது : 64 பாலினம் : ஆண்
Photo is available

9 SOO2692267
பெயர் : முத்துலெட்சமி
கணவர் பெயர்: செல்வம் -
வீட்டு எண் : 3-3
வயது : 59 பாலினம் : பெண்
Photo is available

10 FMG2133973
பெயர் : சாந்தி
கணவர் பெயர்: தங்கசாமி -
வீட்டு எண் : 3-3
வயது : 54 பாலினம் : பெண்
Photo is available

11 SOO2692275
பெயர் : தங்கப்பன்
தந்தையின் பெயர்: ராசையாநாடார் -
வீட்டு எண் : 3-4
வயது : 69 பாலினம் : ஆண்
Photo is available

12 SOO2692283
பெயர் : பஞ்சவர்ணம்
கணவர் பெயர்: தங்கப்பன் -
வீட்டு எண் : 3-4
வயது : 64 பாலினம் : பெண்
Photo is available

13 FMG1021567
பெயர் : வைகுண்டமணி
தந்தையின் பெயர்: பொன்னுமணி -
வீட்டு எண் : 3-5
வயது : 48 பாலினம் : ஆண்
Photo is available

14 FMG3242872
பெயர் : இராஜகோபால்
தந்தையின் பெயர்: பொன்னுமணி -
வீட்டு எண் : 3-5
வயது : 45 பாலினம் : ஆண்
Photo is available

15 FMG3453800
பெயர் : வைகுண்டராஜா
தந்தையின் பெயர்: மகாலிங்கம் -
வீட்டு எண் : 3-5
வயது : 37 பாலினம் : ஆண்
Photo is available

16 SOO2121044
பெயர் : திலகவதி
தந்தையின் பெயர்: இராஜமணி
வீட்டு எண் : 3/5
வயது : 33 பாலினம் : பெண்
Photo is available

17 SOO1913284
பெயர் : அரவிந்த் -
தந்தையின் பெயர்: அழகுமணி -
வீட்டு எண் : 3-5
வயது : 28 பாலினம் : ஆண்
Photo is available

18 SOO2178127
பெயர் : அனீஷ்
தந்தையின் பெயர்: அழகுமணி
வீட்டு எண் : 3-5
வயது : 26 பாலினம் : ஆண்
Photo is available

19 SOO3264389
பெயர் : அ நிஷா ந அழகு மணி
தந்தையின் பெயர்: ந அழகு மணி
வீட்டு எண் : 3/5
வயது : 23 பாலினம் : பெண்
Photo is available

20 SOO1169234
பெயர் : ஞானசெல்வம் -
தந்தையின் பெயர்: வேலப்பன் -
வீட்டு எண் : 3-5-1
வயது : 44 பாலினம் : ஆண்
Photo is available

21 SOO1168988
பெயர் : புஷ்பா -
கணவர் பெயர்: ஞானசெல்வன் -
வீட்டு எண் : 3-5-1
வயது : 40 பாலினம் : பெண்
Photo is available

22 SOO1913334
பெயர் : அனிதா -
கணவர் பெயர்: செந்தில் குமார் -
வீட்டு எண் : 3-5B
வயது : 41 பாலினம் : பெண்
Photo is available

23 SOO3078326
பெயர் : ஜாண் நிஷா ஜா
கணவர் பெயர்: ரெஜி
வீட்டு எண் : 3-5C
வயது : 36 பாலினம் : பெண்
Photo is available

24 SOO2145613
பெயர் : தர்மராஜ்
தந்தையின் பெயர்: பாலையா
வீட்டு எண் : 3-6-1
வயது : 57 பாலினம் : ஆண்
Photo is available

25 SOO2145621
பெயர் : சுதா
கணவர் பெயர்: தர்மராஜ்
வீட்டு எண் : 3-6-1
வயது : 51 பாலினம் : பெண்
Photo is available

26 SOO3259272
பெயர் : வி ராஹுல்
தந்தையின் பெயர்: பி வைகுண்டமணி
வீட்டு எண் : 3/6ஏ
வயது : 22 பாலினம் : ஆண்
Photo is available

27 SOO1913250
பெயர் : ரவிக் குமார் -
தந்தையின் பெயர்: அனஞ்ச பெருமாள் -
வீட்டு எண் : 3-6C1
வயது : 59 பாலினம் : ஆண்
Photo is available

28 SOO1913342
பெயர் : சந்திர கலா -
கணவர் பெயர்: ரவிக்குமார் -
வீட்டு எண் : 3-6C-1
வயது : 49 பாலினம் : பெண்
Photo is available

29 SOO1913227
பெயர் : நவாஸ் குமார் -
தந்தையின் பெயர்: ரவிக்குமார் -
வீட்டு எண் : 3-6C-1
வயது : 28 பாலினம் : ஆண்
Photo is available

30 SOO2692309
பெயர் : அமலாநேசபாய்
கணவர் பெயர்: கந்தசாமி -
வீட்டு எண் : 3-7
வயது : 69 பாலினம் : பெண்
Photo is available

31 FMG2134922
பெயர் : விஜயா
கணவர் பெயர்: ராதாகிருஷ்ணன் -
வீட்டு எண் : 3-7
வயது : 52 பாலினம் : பெண்
Photo is available

32 FMG3242930
பெயர் : சந்திரசேகர்
தந்தையின் பெயர்: கந்தசுவாமி -
வீட்டு எண் : 3-7
வயது : 49 பாலினம் : ஆண்
Photo is available

33 FMG2887115
பெயர் : ஜெயபிரபா
கணவர் பெயர்: சந்திரசேகர் -
வீட்டு எண் : 3-7
வயது : 45 பாலினம் : பெண்
Photo is available

34 FMG2134302
பெயர் : சந்திரபிரபு
தந்தையின் பெயர்: கந்தசுவாமி -
வீட்டு எண் : 3-7
வயது : 44 பாலினம் : ஆண்
Photo is available

35 SOO1169226
பெயர் : புனிதா -
கணவர் பெயர்: சந்திர பிரபு -
வீட்டு எண் : 3-7
வயது : 38 பாலினம் : பெண்
Photo is available

36 SOO2963437
பெயர் : ஆகாஷ்
தந்தையின் பெயர்: சந்தணகுமார்
வீட்டு எண் : 3-7ஏ2
வயது : 24 பாலினம் : ஆண்
Photo is available

37 SOO0301259
பெயர் : அஜன்
தந்தையின் பெயர்: முருகன்
வீட்டு எண் : 3-7A3
வயது : 35 பாலினம் : ஆண்
Photo is available

38 SOO2161909
பெயர் : சுபின்
தாயின் பெயர்: விஜயா
வீட்டு எண் : 3-7A-4
வயது : 27 பாலினம் : ஆண்
Photo is available

39 SOO2172286
பெயர் : ஜெனிஷா
தந்தையின் பெயர்: இராதாகிருஷ்ணன்
வீட்டு எண் : 3-7A-4
வயது : 25 பாலினம் : பெண்
Photo is available

40 SOO3259280
பெயர் : வி முத்து குமார்
தந்தையின் பெயர்: பி. வைகுண்டமணி
வீட்டு எண் : 3/7ஏ8
வயது : 22 பாலினம் : ஆண்
Photo is available

41 SOO0302869
பெயர் : ராஜேஷ்
தந்தையின் பெயர்: முருகன்
வீட்டு எண் : 3-7B
வயது : 35 பாலினம் : ஆண்
Photo is available

42 SOO2692317
பெயர் : மகேஸ்வரி
கணவர் பெயர்: இராஜரெத்தினம் -
வீட்டு எண் : 3-8
வயது : 61 பாலினம் : பெண்
Photo is available

43 FMG2131639
பெயர் : இராஜம்
கணவர் பெயர்: சந்திராசேகர் -
வீட்டு எண் : 3-8
வயது : 60 பாலினம் : பெண்
Photo is available

44 SOO2692325
பெயர் : சரோஜா
கணவர் பெயர்: இராஜா -
வீட்டு எண் : 3-8
வயது : 55 பாலினம் : பெண்
Photo is available

45 SOO2692671
பெயர் : அழகுமணி
தந்தையின் பெயர்: நரசிங்கநாடார் -
வீட்டு எண் : 3-8
வயது : 53 பாலினம் : ஆண்
Photo is available

46 FMG2133890
பெயர் : செல்வி
கணவர் பெயர்: அழகுராணி -
வீட்டு எண் : 3-8
வயது : 48 பாலினம் : பெண்
Photo is available

47 FMG3242963
பெயர் : கலாவதி
கணவர் பெயர்: முருகன் -
வீட்டு எண் : 3-9
வயது : 53 பாலினம் : பெண்
Photo is available

48 SOO0118034
பெயர் : ஜெகன்
தந்தையின் பெயர்: முருகன் -
வீட்டு எண் : 3-9
வயது : 37 பாலினம் : ஆண்
Photo is available

49 SOO3259264
பெயர் : செ. தனலட்சுமி
கணவர் பெயர்: பாலசுப்பிரமணியம்
வீட்டு எண் : 3/9ஏ
வயது : 31 பாலினம் : பெண்
Photo is available

50 SOO1378991
பெயர் : ஈஸ்வரகனி -
கணவர் பெயர்: முத்துகிருஷ்ணன் -
வீட்டு எண் : 3-9A1
வயது : 65 பாலினம் : பெண்
Photo is available

51 SOO1505767
பெயர் : சுதா -
கணவர் பெயர்: ஐயா துரை -
வீட்டு எண் : 3-9C
வயது : 43 பாலினம் : பெண்
Photo is available

52 SOO2692689
பெயர் : சுந்தரபாய்
கணவர் பெயர்: ஐயாக்கண் -
வீட்டு எண் : 3-11
வயது : 74 பாலினம் : பெண்
Photo is available

53 SOO2692697
பெயர் : துரை
தந்தையின் பெயர்: ஐயாக்கண் -
வீட்டு எண் : 3-11
வயது : 53 பாலினம் : ஆண்
Photo is available

54 SOO2692705
பெயர் : சுந்தர் ராஜ் -
தந்தையின் பெயர்: ஐயாக்கண் -
வீட்டு எண் : 3-11
வயது : 49 பாலினம் : ஆண்
Photo is available

55 SOO1168814
பெயர் : விமலா -
கணவர் பெயர்: சுந்தர் ராஜ் -
வீட்டு எண் : 3-11
வயது : 48 பாலினம் : பெண்
Photo is available

S 56 FMG3242989
DELETED
பெயர் : ராஜன்
தந்தையின் பெயர்: ஐயாக்கண் -
வீட்டு எண் : 3-11
வயது : 47 பாலினம் : ஆண்
Photo is available

57 FMG2134567
பெயர் : விஜயகுமார்
தந்தையின் பெயர்: அய்யாக்கண் -
வீட்டு எண் : 3-11
வயது : 44 பாலினம் : ஆண்
Photo is available

58 SOO2692713
பெயர் : ரெத்தினபாய்
கணவர் பெயர்: ராமராஜ் -
வீட்டு எண் : 3-12
வயது : 67 பாலினம் : பெண்
Photo is available

59 FMG2130771
பெயர் : வைகுண்ட பெருமாள்
தந்தையின் பெயர்: திரவியம் -
வீட்டு எண் : 3-12
வயது : 51 பாலினம் : ஆண்
Photo is available

60 SOO2692721
பெயர் : ராஜ ரெத்தினம்
தந்தையின் பெயர்: தங்கையன்நாடார் -
வீட்டு எண் : 3-13
வயது : 88 பாலினம் : ஆண்
Photo is available

61 SOO2692747
பெயர் : செந்தில்குமார்
தந்தையின் பெயர்: ராஜ ரெத்தினம் -
வீட்டு எண் : 3-13
வயது : 48 பாலினம் : ஆண்
Photo is available

62 FMG3243672
பெயர் : ராஜகுமாரி
கணவர் பெயர்: கிருஷ்ணகுமார் -
வீட்டு எண் : 3-13
வயது : 46 பாலினம் : பெண்
Photo is available

63 SOO1913300
பெயர் : சரண்யா -
கணவர் பெயர்: செநதில் குமார் -
வீட்டு எண் : 3-13
வயது : 36 பாலினம் : பெண்
Photo is available

64 SOO2692754
பெயர் : மோகன்
தந்தையின் பெயர்: வேலாயுதன்ஆசாரி -
வீட்டு எண் : 3-14
வயது : 65 பாலினம் : ஆண்
Photo is available

65 SOO2692762
பெயர் : இந்திரா
கணவர் பெயர்: மோகன் -
வீட்டு எண் : 3-14
வயது : 59 பாலினம் : பெண்
Photo is available

66 SOO3145141
பெயர் : வி நாகராஜன்
இதரர் பெயர்: வேலாயுதன்
வீட்டு எண் : 3-14
வயது : 57 பாலினம் : ஆண்
Photo is available

67 SOO3138518
பெயர் : பிந்து ஏ
இதரர் பெயர்: மோகன்
வீட்டு எண் : 3-14
வயது : 47 பாலினம் : பெண்
Photo is available

68 SOO1378504
பெயர் : சிபு -
தந்தையின் பெயர்: மோகன் -
வீட்டு எண் : 3-14
வயது : 34 பாலினம் : ஆண்
Photo is available

69 SOO1505783
பெயர் : சுபாஷ் -
தந்தையின் பெயர்: மோகன் -
வீட்டு எண் : 3-14
வயது : 31 பாலினம் : ஆண்
Photo is available

70 SOO3138575
பெயர் : நா சூரியபிரகாஷ்
இதரர் பெயர்: மோகன்
வீட்டு எண் : 3-14
வயது : 24 பாலினம் : ஆண்
Photo is available

71 SOO1913219
பெயர் : குமார் -
தாயின் பெயர்: கனகம் -
வீட்டு எண் : 3-15
வயது : 56 பாலினம் : ஆண்
Photo is available

72 SOO1932490
பெயர் : மல்லிகா -
தந்தையின் பெயர்: ராஜா கோபால் -
வீட்டு எண் : 3-15
வயது : 39 பாலினம் : ஆண்
Photo is available

73 SOO2960052
பெயர் : அபிஷேக்
தந்தையின் பெயர்: வைகுண்ட பூபதி
வீட்டு எண் : 3-15பீ
வயது : 24 பாலினம் : ஆண்
Photo is available

74 SOO2956779
பெயர் : அஜித்
தந்தையின் பெயர்: சாந்தி
வீட்டு எண் : 3-16ஏ
வயது : 24 பாலினம் : ஆண்
Photo is available

75 SOO1378926
பெயர் : ராஜேந்திரன் -
தந்தையின் பெயர்: கந்தசுவாமி -
வீட்டு எண் : 3-17
வயது : 63 பாலினம் : ஆண்
Photo is available

76 FMG2132033
பெயர் : மகேந்திரன்
தந்தையின் பெயர்: ராஜையன் -
வீட்டு எண் : 3-17
வயது : 55 பாலினம் : ஆண்
Photo is available

77 SOO1378918
பெயர் : பத்மா -
கணவர் பெயர்: ராஜேந்திரன் -
வீட்டு எண் : 3-17
வயது : 53 பாலினம் : பெண்
Photo is available

78 SOO2692770
பெயர் : ரகுநாதபாண்டியன்
தந்தையின் பெயர்: ராஜையன் -
வீட்டு எண் : 3-17
வயது : 50 பாலினம் : ஆண்
Photo is available

79 SOO2828234
பெயர் : ராபின்
தந்தையின் பெயர்: ராஜேந்திரன்
வீட்டு எண் : 3-17ஏ-1
வயது : 33 பாலினம் : ஆண்
Photo is available

80 SOO1378546
பெயர் : மணிகண்டன் -
தந்தையின் பெயர்: தங்கப்பன் -
வீட்டு எண் : 3-17B
வயது : 51 பாலினம் : ஆண்
Photo is available

81 SOO0301275
பெயர் : ராமகிருஷ்ணன்
தந்தையின் பெயர்: இசக்கிமுத்து
வீட்டு எண் : 3-17B
வயது : 44 பாலினம் : ஆண்
Photo is available

82 SOO1378561
பெயர் : ஷோபா -
கணவர் பெயர்: மணிகண்டன் -
வீட்டு எண் : 3-17B
வயது : 43 பாலினம் : பெண்
Photo is available

83 SOO2125920
பெயர் : வினிதா
தந்தையின் பெயர்: விஜயன்
வீட்டு எண் : 3-17பி
வயது : 26 பாலினம் : பெண்
Photo is available

84 SOO2093532
பெயர் : ரதி
தந்தையின் பெயர்: ஆறுமுகம்
வீட்டு எண் : 3/17ஸீ
வயது : 26 பாலினம் : பெண்
Photo is available

85 SOO3261096
பெயர் : ஏ அனீஷ் குமார்
தந்தையின் பெயர்: அப்பாதுரை
வீட்டு எண் : 3/19
வயது : 32 பாலினம் : ஆண்
Photo is available

86 SOO3261088
பெயர் : ஏ ஜெனிஷ்
தந்தையின் பெயர்: அப்பாதுரை
வீட்டு எண் : 3/19
வயது : 31 பாலினம் : ஆண்
Photo is available

87 SOO2163004
பெயர் : விஜு
தந்தையின் பெயர்: விஜய குமார்
வீட்டு எண் : 3-19
வயது : 28 பாலினம் : ஆண்
Photo is available

88 FMG3243052
பெயர் : ஷீலாகுமாரி
கணவர் பெயர்: ஜெயசேகர் -
வீட்டு எண் : 3-19-1
வயது : 55 பாலினம் : பெண்
Photo is available

89 SOO2160836
பெயர் : அட்க்ஷயா ஜெ. ஷீ
தாயின் பெயர்: ஷீலாகுமாரி
வீட்டு எண் : 3-19-2
வயது : 26 பாலினம் : பெண்
Photo is available

90 SOO2959724
பெயர் : அபிநவ் ஜெ. ஷீ
தந்தையின் பெயர்: ஷீலாகுமாரி
வீட்டு எண் : 3/19/2
வயது : 24 பாலினம் : ஆண்
Photo is available

91 SOO1378900
பெயர் : ராஜேஸ்வரி -
கணவர் பெயர்: மகேந்திரன் -
வீட்டு எண் : 3-19A
வயது : 47 பாலினம் : பெண்
Photo is available

92 SOO3253499
பெயர் : சௌமி ம ஸ் ராஜேஷ்வரி
தாயின் பெயர்: ஸ் ராஜேஷ்வரி
வீட்டு எண் : 3/19ஏ
வயது : 20 பாலினம் : பெண்
Photo is available

93 FMG3155694
பெயர் : விஜயன்
தந்தையின் பெயர்: தங்கப்பன் -
வீட்டு எண் : 3-20
வயது : 57 பாலினம் : ஆண்
Photo is available

94 SOO2692812
பெயர் : ஜெயக்குமார்
தந்தையின் பெயர்: தங்கப்பன் -
வீட்டு எண் : 3-20
வயது : 54 பாலினம் : ஆண்
Photo is available

95 FMG3243078
பெயர் : சுதா
கணவர் பெயர்: விஜயன் -
வீட்டு எண் : 3-20
வயது : 44 பாலினம் : பெண்
Photo is available

96 FMG2888253
பெயர் : பிரேமா
கணவர் பெயர்: ஜெயக்குமார் -
வீட்டு எண் : 3-20
வயது : 43 பாலினம் : பெண்
Photo is available

97 SOO2963361
பெயர் : ரமேஷ்
தாயின் பெயர்: சரஸ்வதி
வீட்டு எண் : 3-20ஏ
வயது : 37 பாலினம் : ஆண்
Photo is available

98 SOO2909257
பெயர் : ஹரிஷ்மா ஜெய்
தந்தையின் பெயர்: ஜெயக்குமார்
வீட்டு எண் : 3-20பி
வயது : 24 பாலினம் : பெண்
Photo is available

99 SOO3078425
பெயர் : ஜெய் கௌசிக்
தந்தையின் பெயர்: ஜெயக்குமார்
வீட்டு எண் : 3-20B
வயது : 22 பாலினம் : ஆண்
Photo is available

100 FMG2134518
பெயர் : சுவாமிநாதன்
தந்தையின் பெயர்: கிருஷ்ணன் -
வீட்டு எண் : 3-21
வயது : 79 பாலினம் : ஆண்
Photo is available

101 FMG3155702
பெயர் : ஜாண்சன்
தந்தையின் பெயர்: நாடான்கண் -
வீட்டு எண் : 3-21
வயது : 58 பாலினம் : ஆண்
Photo is available

102 FMG3243086
பெயர் : தங்கராணி
இதரர் பெயர்: ஜாண்சன் -
வீட்டு எண் : 3-21
வயது : 49 பாலினம் : பெண்
Photo is available

103 SOO2692820
பெயர் : முருகம்மாள்
கணவர் பெயர்: சுவாமிநாதன் -
வீட்டு எண் : 3-22
வயது : 75 பாலினம் : பெண்
Photo is available

104 SOO1932532
பெயர் : சுரேஷ் -
தந்தையின் பெயர்: பென்னுச்சாமி -
வீட்டு எண் : 3-22B-1
வயது : 40 பாலினம் : ஆண்
Photo is available

105 SOO3138757
பெயர் : அருண்குமார்
இதரர் பெயர்: ஷாந்தினி
வீட்டு எண் : 3-22பீ/2
வயது : 37 பாலினம் : ஆண்
Photo is available

106 SOO3138740
பெயர் : நந்தினி
இதரர் பெயர்: ஷாந்தினி
வீட்டு எண் : 3-22பீ/2
வயது : 37 பாலினம் : பெண்
Photo is available

107 SOO1932508
பெயர் : திவ்யா -
தந்தையின் பெயர்: ராஜரெத்தினம் -
வீட்டு எண் : 3-22B3
வயது : 28 பாலினம் : பெண்
Photo is available

108 SOO2127082
பெயர் : நித்யா
தந்தையின் பெயர்: ராஜரெத்தினம்
வீட்டு எண் : 3-22பி-3
வயது : 25 பாலினம் : பெண்
Photo is available

109 SOO2112571
பெயர் : இஜி மேரி
கணவர் பெயர்: அன்பழகன்
வீட்டு எண் : 3-22ஸீ4
வயது : 38 பாலினம் : பெண்
Photo is available

110 FMG3243177
பெயர் : அன்பழகன்
தந்தையின் பெயர்: பொன்னுசாமி -
வீட்டு எண் : 3.22சி.4
வயது : 41 பாலினம் : ஆண்
Photo is available

111 SOO2692838
பெயர் : பகவதி
கணவர் பெயர்: கடற்கரையாண்டி -
வீட்டு எண் : 3-23
வயது : 74 பாலினம் : பெண்
Photo is available

112 SOO2692846
பெயர் : ரெகு
தந்தையின் பெயர்: கடற்கரையாண்டி -
வீட்டு எண் : 3-23
வயது : 49 பாலினம் : ஆண்
Photo is available

113 FMG2131613
பெயர் : சாந்தி
கணவர் பெயர்: ரெகு -
வீட்டு எண் : 3-23
வயது : 47 பாலினம் : பெண்
Photo is available

114 FMG3243094
பெயர் : ஜெயசேகரன்
தந்தையின் பெயர்: கடற்கரையாண்டி -
வீட்டு எண் : 3-23
வயது : 43 பாலினம் : ஆண்
Photo is available

115 SOO2014082
பெயர் : சகிலா -
கணவர் பெயர்: ஜெயசேகரன் -
வீட்டு எண் : 3-23
வயது : 30 பாலினம் : பெண்
Photo is available

116 SOO1932524
பெயர் : ஜெனிஷா கோ பு
கணவர் பெயர்: பிரதீஸ் த
வீட்டு எண் : 4/132 ஸி/4
வயது : 29 பாலினம் : பெண்
Photo is available

117 SOO1932540
பெயர் : ராஜமணி -
தந்தையின் பெயர்: பொன்னுசுவாமி -
வீட்டு எண் : 3-24
வயது : 52 பாலினம் : ஆண்
Photo is available

118 SOO2692861
பெயர் : கண்ணன்
தந்தையின் பெயர்: தங்கமணி -
வீட்டு எண் : 3-25
வயது : 48 பாலினம் : ஆண்
Photo is available

119 FMG2131621
பெயர் : கலா
கணவர் பெயர்: குமார் -
வீட்டு எண் : 3-25
வயது : 47 பாலினம் : பெண்
Photo is available

120 SOO2192672
பெயர் : ரெஞ்சித்
தந்தையின் பெயர்: ரெகு
வீட்டு எண் : 3-25
வயது : 26 பாலினம் : ஆண்
Photo is available

121 SOO3261104 பெயர் : ஏ ராகுல் தந்தையின் பெயர்: ஏ ஐயப்பன் வீட்டு எண் : 3/25சி வயது : 20 பாலினம் : ஆண் Photo is available	122 SOO2964815 பெயர் : ஷாம் தந்தையின் பெயர்: கண்ணன் வீட்டு எண் : 3-26பீ வயது : 23 பாலினம் : ஆண் Photo is available	123 SOO1624550 பெயர் : சாந்தி - கணவர் பெயர்: ஐயப்பன் - வீட்டு எண் : 3-26C வயது : 41 பாலினம் : பெண் Photo is available
124 SOO2692879 பெயர் : விசுவம்பரம் தந்தையின் பெயர்: ஹரிகிருஷ்ணன் - வீட்டு எண் : 3-28 வயது : 74 பாலினம் : ஆண் Photo is available	125 SOO2909166 பெயர் : அனு தாயின் பெயர்: பிளாறன்ஸ் வீட்டு எண் : 3-28 வயது : 25 பாலினம் : பெண் Photo is available	126 SOO1624568 பெயர் : பிரதீப் - தந்தையின் பெயர்: நெல்சன் - வீட்டு எண் : 3-28A வயது : 30 பாலினம் : ஆண் Photo is available
127 SOO1913185 பெயர் : ரதீஷா - தந்தையின் பெயர்: நெல்சன் - வீட்டு எண் : 3-28A வயது : 29 பாலினம் : பெண் Photo is available	128 SOO2964864 பெயர் : ஜென்சி தந்தையின் பெயர்: ஜாண்சன் வீட்டு எண் : 3-28பீ வயது : 23 பாலினம் : பெண் Photo is available	129 SOO1913235 பெயர் : அகில் - தந்தையின் பெயர்: பால் துரை - வீட்டு எண் : 3-28C வயது : 29 பாலினம் : ஆண் Photo is available
130 SOO2112555 பெயர் : அஷிஹா தந்தையின் பெயர்: பால் துரை வீட்டு எண் : 3-28ஸீ வயது : 26 பாலினம் : பெண் Photo is available	131 SOO2014108 பெயர் : அனிஷா கணவர் பெயர்: சுஜன் குமார் வீட்டு எண் : 3-28c-1 வயது : 40 பாலினம் : பெண் Photo is available	132 SOO2692887 பெயர் : குமரேசன் தந்தையின் பெயர்: திருவம்பலம்நாடார் - வீட்டு எண் : 3-29 வயது : 74 பாலினம் : ஆண் Photo is available
133 SOO1913326 பெயர் : ரேகா - தந்தையின் பெயர்: ரவி - வீட்டு எண் : 3-29A வயது : 35 பாலினம் : பெண் Photo is available	134 SOO2692895 பெயர் : ஸ்ரீகிருஷ்ணமணி தந்தையின் பெயர்: கணபதிநாடார் - வீட்டு எண் : 3-30 வயது : 68 பாலினம் : ஆண் Photo is available	135 FMG3517976 பெயர் : ஏஞ்சல் பிறைட் கணவர் பெயர்: கிருஷ்ணன் - வீட்டு எண் : 3-30 வயது : 61 பாலினம் : பெண் Photo is available
136 SOO0118067 பெயர் : லியோன் மனோஜ் தந்தையின் பெயர்: ஸ்ரீ கிருஷ்ணமணி - வீட்டு எண் : 3-30 வயது : 36 பாலினம் : ஆண் Photo is available	137 SOO1379015 பெயர் : லியோன் பெனிஷ் - தந்தையின் பெயர்: ஸ்ரீகிருஷ்ண மணி - வீட்டு எண் : 3-30 வயது : 32 பாலினம் : ஆண் Photo is available	138 SOO1790120 பெயர் : சுயம்பு - தந்தையின் பெயர்: சிவலிங்கம் - வீட்டு எண் : 3-31 வயது : 63 பாலினம் : ஆண் Photo is available
139 SOO2692911 பெயர் : ஸ்ரீகிருஷ்ணன் தந்தையின் பெயர்: செல்வமணி - வீட்டு எண் : 3-31 வயது : 55 பாலினம் : ஆண் Photo is available	140 SOO1790005 பெயர் : ஜெய குமாரி - கணவர் பெயர்: சுயம்பு - வீட்டு எண் : 3-31 வயது : 55 பாலினம் : பெண் Photo is available	141 SOO2692929 பெயர் : பூவம்மாள் இதரர் பெயர்: கிருஷ்ணன் - வீட்டு எண் : 3-31 வயது : 54 பாலினம் : பெண் Photo is available
142 SOO1790112 பெயர் : மணிகண்டன் - தந்தையின் பெயர்: சுயம்பு - வீட்டு எண் : 3-31 வயது : 31 பாலினம் : ஆண் Photo is available	143 SOO1790096 பெயர் : பால்ராஜ் - தந்தையின் பெயர்: ஸ்ரீ கிருஷ்ணன் - வீட்டு எண் : 3-31 வயது : 29 பாலினம் : ஆண் Photo is available	144 SOO2692937 பெயர் : புஷ்பம் கணவர் பெயர்: முத்தையா - வீட்டு எண் : 3-32 வயது : 72 பாலினம் : பெண் Photo is available
145 SOO2692945 பெயர் : சந்தணகுமார் தந்தையின் பெயர்: முத்தையா - வீட்டு எண் : 3-32 வயது : 49 பாலினம் : ஆண் Photo is available	146 FMG2131183 பெயர் : அஜிதா கணவர் பெயர்: சந்தணகுமார் - வீட்டு எண் : 3-32 வயது : 43 பாலினம் : பெண் Photo is available	147 SOO1378827 பெயர் : கவிதா - கணவர் பெயர்: மனோகரன் - வீட்டு எண் : 3-32 வயது : 41 பாலினம் : பெண் Photo is available
148 FMG1161249 பெயர் : வைகுண்டபூபதி தந்தையின் பெயர்: பால்பாண்டியன் - வீட்டு எண் : 3-33 வயது : 54 பாலினம் : ஆண் Photo is available	149 SOO2692978 பெயர் : சேதுராஜன் தந்தையின் பெயர்: பால்பாண்டியன் - வீட்டு எண் : 3-33 வயது : 51 பாலினம் : ஆண் Photo is available	150 FMG2131175 பெயர் : விமலா கணவர் பெயர்: வைகுண்டபூபதி - வீட்டு எண் : 3-33 வயது : 47 பாலினம் : பெண் Photo is available

151 FMG3453859 பெயர் : சரோஜினி கணவர் பெயர்: சேதுராஜன் - வீட்டு எண் : 3-33 வயது : 42 பாலினம் : பெண் Photo is available	152 FMG3243144 பெயர் : முருகன் தந்தையின் பெயர்: ஆறுமுகம்நாடார் - வீட்டு எண் : 3-34 வயது : 74 பாலினம் : ஆண் Photo is available	153 FMG3243151 பெயர் : சிவக்குமார் தந்தையின் பெயர்: முருகன் - வீட்டு எண் : 3-34 வயது : 42 பாலினம் : ஆண் Photo is available
154 FMG3243169 பெயர் : ஜெகநாதன் தந்தையின் பெயர்: முருகன் - வீட்டு எண் : 3-34 வயது : 42 பாலினம் : ஆண் Photo is available	155 SOO2162055 பெயர் : ரதீஷ் குமார் சு தந்தையின் பெயர்: சுகுமார் வீட்டு எண் : 3-35A வயது : 31 பாலினம் : ஆண் Photo is available	156 SOO1865468 பெயர் : ஜினிலா - கணவர் பெயர்: மணிகண்டன் - வீட்டு எண் : 3-35A1 வயது : 42 பாலினம் : பெண் Photo is available
157 SOO2692986 பெயர் : துளசி கணவர் பெயர்: ஐயப்பன் - வீட்டு எண் : 3-36 வயது : 56 பாலினம் : பெண் Photo is available	158 FMG2131720 பெயர் : விஜயகுமாரி கணவர் பெயர்: ராஜப்பன் - வீட்டு எண் : 3-36எ வயது : 56 பாலினம் : பெண் Photo is available	159 SOO1932482 பெயர் : ராபின் - தந்தையின் பெயர்: ராசப்பன் - வீட்டு எண் : 3-36A வயது : 28 பாலினம் : ஆண் Photo is available
160 SOO2160869 பெயர் : விமல் தந்தையின் பெயர்: ராஜப்பன் வீட்டு எண் : 3-36A வயது : 26 பாலினம் : ஆண் Photo is available	161 SOO2909125 பெயர் : ராகுல் தந்தையின் பெயர்: ராஜப்பன் வீட்டு எண் : 3-36ஏ வயது : 24 பாலினம் : ஆண் Photo is available	162 SOO3000072 பெயர் : சுஷ்மி கணவர் பெயர்: ராஜ குமார் வீட்டு எண் : 3 36பி 1 வயது : 26 பாலினம் : பெண் Photo is available
163 FMG4011458 பெயர் : இராஜகுமார் தந்தையின் பெயர்: நாராயணன் - வீட்டு எண் : 3-36-பீ-1 வயது : 36 பாலினம் : ஆண் Photo is available	164 SOO2692994 பெயர் : பொன்னுசாமி தந்தையின் பெயர்: நரராாயணன் - வீட்டு எண் : 3-37 வயது : 69 பாலினம் : ஆண் Photo is available	165 SOO2693000 பெயர் : சொர்ணம் கணவர் பெயர்: பொன்னுசாமி - வீட்டு எண் : 3-37 வயது : 61 பாலினம் : பெண் Photo is available
166 FMG3243185 பெயர் : ஜெகன் தந்தையின் பெயர்: பொன்னுசுவாமி - வீட்டு எண் : 3-37 வயது : 42 பாலினம் : ஆண் Photo is available	167 SOO2112563 பெயர் : உமா கணவர் பெயர்: சுரேஷ் வீட்டு எண் : 3-37 வயது : 35 பாலினம் : பெண் Photo is available	168 FMG3243193 பெயர் : விஷ்ணுகோபால் தந்தையின் பெயர்: ராதாகிருஷ்ணன் - வீட்டு எண் : 3-38 வயது : 40 பாலினம் : ஆண் Photo is available
169 SOO1865351 பெயர் : தர்மலிங்கம் - தந்தையின் பெயர்: தங்கநாடார - வீட்டு எண் : 3-38A வயது : 60 பாலினம் : ஆண் Photo is available	170 SOO1378587 பெயர் : சரஸ்வதி - கணவர் பெயர்: தர்மலிங்கம் - வீட்டு எண் : 3-38A வயது : 48 பாலினம் : பெண் Photo is available	171 SOO1959253 பெயர் : விஜி - தந்தையின் பெயர்: சுயம்புலிங்கம் - வீட்டு எண் : 3-38A வயது : 28 பாலினம் : பெண் Photo is available
172 SOO2163301 பெயர் : சத்திய பிரியா தந்தையின் பெயர்: தர்மலிங்கம் வீட்டு எண் : 3-38A வயது : 25 பாலினம் : பெண் Photo is available	173 SOO2909141 பெயர் : சாந்தி பிரியா தந்தையின் பெயர்: தர்மலிங்கம் வீட்டு எண் : 3-38ஏ வயது : 24 பாலினம் : பெண் Photo is available	174 SOO3264397 பெயர் : சபரிஸ் த தந்தையின் பெயர்: டி தர்மலிங்கம் வீட்டு எண் : 3/38ஏ வயது : 23 பாலினம் : ஆண் Photo is available
175 SOO2693018 பெயர் : ஆறுமுகம் தந்தையின் பெயர்: பெருமாள் - வீட்டு எண் : 3-40 வயது : 84 பாலினம் : ஆண் Photo is available	176 SOO2693026 பெயர் : ஸ்ரீமதி கணவர் பெயர்: ஆறுமுகம் - வீட்டு எண் : 3-40 வயது : 73 பாலினம் : பெண் Photo is available	177 SOO2693034 பெயர் : கண்ணன் தந்தையின் பெயர்: ஆறுமுகம் - வீட்டு எண் : 3-40 வயது : 54 பாலினம் : ஆண் Photo is available
178 FMG3155710 பெயர் : ஐயப்பன் தந்தையின் பெயர்: ஆறுமுகம் - வீட்டு எண் : 3-40 வயது : 52 பாலினம் : ஆண் Photo is available	179 FMG3155728 பெயர் : ராதிகா கணவர் பெயர்: கண்ணன் - வீட்டு எண் : 3-40 வயது : 45 பாலினம் : பெண் Photo is available	180 FMG2131985 பெயர் : பானுமதி கணவர் பெயர்: இராஜரெத்தினம் - வீட்டு எண் : 3-41 வயது : 49 பாலினம் : பெண் Photo is available

181 FMG2131258
பெயர் : புஷ்பராணி
கணவர் பெயர்: கோபாலகிருஷ்ணன் -
வீட்டு எண் : 3-41
வயது : 47 பாலினம் : பெண்
Photo is available

182 SOO2693042
பெயர் : முத்தம்மாள்
கணவர் பெயர்: பாலகிருஷ்ணன் -
வீட்டு எண் : 3-43
வயது : 77 பாலினம் : பெண்
Photo is available

183 FMG1163252
பெயர் : பாலகிருஷ்ணன்
தந்தையின் பெயர்: பெருமாள் -
வீட்டு எண் : 3-43
வயது : 74 பாலினம் : ஆண்
Photo is available

184 SOO2693059
பெயர் : ரெகு
தந்தையின் பெயர்: பாலகிருஷ்ணன் -
வீட்டு எண் : 3-43
வயது : 48 பாலினம் : ஆண்
Photo is available

185 SOO1378462
பெயர் : ஸ்ரீ கிருஷ்ண பாமா -
கணவர் பெயர்: ரெகு -
வீட்டு எண் : 3-43
வயது : 44 பாலினம் : பெண்
Photo is available

186 SOO1790039
பெயர் : சுரேஷ் -
தந்தையின் பெயர்: தங்கப்பன் -
வீட்டு எண் : 3-43B
வயது : 37 பாலினம் : ஆண்
Photo is available

187 SOO2178499
பெயர் : ச ராதிகா
தந்தையின் பெயர்: ரதீஷ்
வீட்டு எண் : 3-43B
வயது : 34 பாலினம் : பெண்
Photo is available

188 SOO1378637
பெயர் : ஸ்ரீராம் -
இதரர் பெயர்: பார்வதி -
வீட்டு எண் : 3-44
வயது : 71 பாலினம் : ஆண்
Photo is available

189 SOO2693067
பெயர் : மீனாட்சி
கணவர் பெயர்: ராமர் -
வீட்டு எண் : 3-44
வயது : 58 பாலினம் : பெண்
Photo is available

190 SOO0302257
பெயர் : ரதீஷ்தங்கம்
தந்தையின் பெயர்: ஸ்ரீராமர்
வீட்டு எண் : 3-44
வயது : 39 பாலினம் : ஆண்
Photo is available

191 SOO2693075
பெயர் : விஜயகுமாரி
கணவர் பெயர்: தங்கராஜ் -
வீட்டு எண் : 3-45
வயது : 64 பாலினம் : பெண்
Photo is available

192 FMG3412897
பெயர் : சசிகுமார்
தந்தையின் பெயர்: தங்கராஜ் -
வீட்டு எண் : 3-45
வயது : 41 பாலினம் : ஆண்
Photo is available

193 SOO1790047
பெயர் : சதீஷ் -
தந்தையின் பெயர்: இராவணன் -
வீட்டு எண் : 3-47
வயது : 29 பாலினம் : ஆண்
Photo is available

194 SOO1913391
பெயர் : சுபா -
தந்தையின் பெயர்: ராவணன் -
வீட்டு எண் : 3-47
வயது : 28 பாலினம் : பெண்
Photo is available

195 SOO1932516
பெயர் : ஜோதிராம் -
தந்தையின் பெயர்: ராமச்சந்திரன் -
வீட்டு எண் : 3-47A-2
வயது : 28 பாலினம் : ஆண்
Photo is available

196 SOO2172567
பெயர் : அபரனா
தந்தையின் பெயர்: அர்ச்சுணன்
வீட்டு எண் : 3-47-A3
வயது : 26 பாலினம் : பெண்
Photo is available

197 SOO1865450
பெயர் : லதா -
கணவர் பெயர்: பாரசுந்தர் -
வீட்டு எண் : 3-47A-4
வயது : 49 பாலினம் : பெண்
Photo is available

198 SOO2909281
பெயர் : சிவ பிரகாஷ்
தாயின் பெயர்: லதா
வீட்டு எண் : 3-47ஏ-4
வயது : 24 பாலினம் : ஆண்
Photo is available

199 FMG3155736
பெயர் : இராஜரெத்தினம்
தந்தையின் பெயர்: இராஜையன் -
வீட்டு எண் : 3-48
வயது : 56 பாலினம் : ஆண்
Photo is available

200 SOO2693083
பெயர் : நெல்சன்
தந்தையின் பெயர்: செல்லையன் -
வீட்டு எண் : 3-49
வயது : 59 பாலினம் : ஆண்
Photo is available

201 SOO2693091
பெயர் : சகுந்தலா நெல்சன்
இதரர் பெயர்: நெல்சன் -
வீட்டு எண் : 3/28ஏ
வயது : 55 பாலினம் : பெண்
Photo is available

202 SOO2693109
பெயர் : கோபாலகிருஷ்ணன்
தந்தையின் பெயர்: இராஜையன் -
வீட்டு எண் : 3-49
வயது : 54 பாலினம் : ஆண்
Photo is available

203 SOO3367489
பெயர் : ரவிகுமார் ரவி
தந்தையின் பெயர்: ரவி
வீட்டு எண் : 3-49
வயது : 20 பாலினம் : ஆண்
Photo is available

204 FMG2131563
பெயர் : பிளாறன்ஸ்
கணவர் பெயர்: பழனி -
வீட்டு எண் : 3-50
வயது : 47 பாலினம் : பெண்
Photo is available

205 FMG4011417
பெயர் : மாணிக்கம்
கணவர் பெயர்: இராமகிருஷ்ணன் -
வீட்டு எண் : 3-50A
வயது : 43 பாலினம் : பெண்
Photo is available

206 FMG1223387
பெயர் : ஜாண்சன்
தந்தையின் பெயர்: செல்லப்பன் -
வீட்டு எண் : 3-51
வயது : 60 பாலினம் : ஆண்
Photo is available

207 SOO2693117
பெயர் : லெட்சுமி
கணவர் பெயர்: பால்துரை -
வீட்டு எண் : 3-51
வயது : 59 பாலினம் : பெண்
Photo is available

208 FMG3155744
பெயர் : பால்துரை
இதரர் பெயர்: செல்லப்பன் -
வீட்டு எண் : 3-51
வயது : 55 பாலினம் : ஆண்
Photo is available

209 SOO2693125
பெயர் : மல்லிகா
இதரர் பெயர்: ஜாண்சன் -
வீட்டு எண் : 3-51
வயது : 51 பாலினம் : பெண்
Photo is available

210 SOO2014066
பெயர் : அபிஷா
தந்தையின் பெயர்: ஜாண்சன்
வீட்டு எண் : 3-51
வயது : 28 பாலினம் : பெண்
Photo is available

211 FMG2131050
பெயர் : சுஜின்குமார்
தந்தையின் பெயர்: ராதாகிருஷ்ணன் -
வீட்டு எண் : 3-53
வயது : 42 பாலினம் : ஆண்
Photo is available

212 SOO1378595
பெயர் : வினோ -
தந்தையின் பெயர்: ராதாகிருஷ்ணன் -
வீட்டு எண் : 3-53
வயது : 36 பாலினம் : ஆண்
Photo is available

213 SOO3024585
பெயர் : ரெஜிலா ராகேஷ்
கணவர் பெயர்: வினோ
வீட்டு எண் : 3-53
வயது : 32 பாலினம் : பெண்
Photo is available

214 SOO1789999
பெயர் : அஞ்சு -
தந்தையின் பெயர்: இராதா கிருஷ்ணன் -
வீட்டு எண் : 3-53
வயது : 31 பாலினம் : பெண்
Photo is available

215 SOO2693133
பெயர் : நாகம்மாள்
கணவர் பெயர்: ராதாகிருஸ்ணன் -
வீட்டு எண் : 3-54
வயது : 56 பாலினம் : பெண்
Photo is available

216 SOO2082782
பெயர் : மகாலட்சுமி
கணவர் பெயர்: சோமசுந்தரம் பிள்ளை
வீட்டு எண் : 3-54ஸீ
வயது : 81 பாலினம் : பெண்
Photo is available

217 SOO1865385
பெயர் : ராஜ கோகிலா -
கணவர் பெயர்: சிதம்பிரதாணுபிள்ளை -
வீட்டு எண் : 3-54C
வயது : 53 பாலினம் : பெண்
Photo is available

218 SOO2052462
பெயர் : ஷியாம் சுந்தர் -
தந்தையின் பெயர்: சிதம்பரதாணுபிள்ளை -
வீட்டு எண் : 3-54C
வயது : 28 பாலினம் : ஆண்
Photo is available

219 SOO1865344
பெயர் : சிதம்பரதாணுபிள்ளை -
தந்தையின் பெயர்: சோமசுந்தரம் பிள்ளை -
வீட்டு எண் : 3-54-ஸீ
வயது : 59 பாலினம் : ஆண்
Photo is available

220 SOO2693141
பெயர் : தர்மலிங்கம்
தந்தையின் பெயர்: சாமிக்கண்நாடார் -
வீட்டு எண் : 3-55
வயது : 64 பாலினம் : ஆண்
Photo is available

221 SOO2693158
பெயர் : சாந்தி
இதரர் பெயர்: தர்மலிங்கம் -
வீட்டு எண் : 3-55
வயது : 51 பாலினம் : பெண்
Photo is available

222 SOO2693166
பெயர் : குமரேசன்
தந்தையின் பெயர்: சாமிக்கண்நாடார் -
வீட்டு எண் : 3-56
வயது : 71 பாலினம் : ஆண்
Photo is available

223 SOO2693174
பெயர் : விஜயலெட்சுமி
கணவர் பெயர்: குமரேசன் -
வீட்டு எண் : 3-56
வயது : 64 பாலினம் : பெண்
Photo is available

224 SOO2693182
பெயர் : ரெத்தினம்
தந்தையின் பெயர்: சுடலைமாடன் -
வீட்டு எண் : 3-58
வயது : 75 பாலினம் : பெண்
Photo is available

225 FMG2132322
பெயர் : பன்னீர்செல்வம்
தந்தையின் பெயர்: முத்துநாடார் -
வீட்டு எண் : 3-58
வயது : 42 பாலினம் : ஆண்
Photo is available

226 SOO2693190
பெயர் : தங்கநாடாச்சி
கணவர் பெயர்: முத்துநாடார் -
வீட்டு எண் : 3-59
வயது : 69 பாலினம் : பெண்
Photo is available

227 SOO2693208
பெயர் : மனோகரன்
தந்தையின் பெயர்: முத்துநாடார் -
வீட்டு எண் : 3-59
வயது : 51 பாலினம் : ஆண்
Photo is available

228 SOO2693216
பெயர் : சிவணஞ்சபெருமாள்
தந்தையின் பெயர்: பொன்னையா நாடார் -
வீட்டு எண் : 3-60
வயது : 79 பாலினம் : ஆண்
Photo is available

229 SOO2693224
பெயர் : சின்னம்மாள்
கணவர் பெயர்: சிவணஞ்சபெருமாள் -
வீட்டு எண் : 3-60
வயது : 74 பாலினம் : பெண்
Photo is available

230 FMG2889947
பெயர் : சுந்தர்
தந்தையின் பெயர்: சிவணஞ்சபெருமாள்
வீட்டு எண் : 3-60
வயது : 46 பாலினம் : ஆண்
Photo is available

231 SOO1913201
பெயர் : பிரவீணா -
கணவர் பெயர்: சுந்தர் -
வீட்டு எண் : 3-60
வயது : 38 பாலினம் : பெண்
Photo is available

232 FMG3243219
பெயர் : தங்கையாநாடார்
தந்தையின் பெயர்: செல்லப்பன் -
வீட்டு எண் : 3-61
வயது : 83 பாலினம் : ஆண்
Photo is available

233 FMG1135565
பெயர் : ஐயப்பன்
தந்தையின் பெயர்: தங்கையா நாடார் -
வீட்டு எண் : 3-61
வயது : 49 பாலினம் : ஆண்
Photo is available

234 SOO1378819
பெயர் : வனஜா -
கணவர் பெயர்: ஐயப்பன் -
வீட்டு எண் : 3-61
வயது : 43 பாலினம் : பெண்
Photo is available

235 SOO3308723
பெயர் : ஏ அபிநயா
தந்தையின் பெயர்: டி ஐயப்பன்
வீட்டு எண் : 3/61
வயது : 20 பாலினம் : பெண்
Photo is available

236 SOO3314721
பெயர் : சுகன்யா ஸ்ரீ /
தந்தையின் பெயர்: ஸ்ரீதரன்
வீட்டு எண் : 3/61,
வயது : 20 பாலினம் : பெண்
Photo is available

237 SOO2693240
பெயர் : சுந்தரம்
தந்தையின் பெயர்: பாலையா -
வீட்டு எண் : 3-62
வயது : 68 பாலினம் : ஆண்
Photo is available

238 FMG3412905
பெயர் : சுகுமாரன்
தந்தையின் பெயர்: பாலையா நாடார் -
வீட்டு எண் : 3-62
வயது : 66 பாலினம் : ஆண்
Photo is available

239 SOO2693257
பெயர் : கவுசலை
கணவர் பெயர்: சுந்தரம் -
வீட்டு எண் : 3-62
வயது : 64 பாலினம் : பெண்
Photo is available

240 FMG2131449
பெயர் : செல்வம்
கணவர் பெயர்: சுகுமாரன் -
வீட்டு எண் : 3-62
வயது : 59 பாலினம் : பெண்
Photo is available

241 SOO1331081 பெயர் : சுஜாதா - தாயின் பெயர்: சரஸ்வதி - வீட்டு எண் : 3/62 வயது : 41 பாலினம் : பெண் Photo is available	242 FMG2130565 பெயர் : வைகுண்டமணி தந்தையின் பெயர்: சுந்தரம் - வீட்டு எண் : 3-62 வயது : 40 பாலினம் : ஆண் Photo is available	243 FMG4011425 பெயர் : சுரேந்திரன் தந்தையின் பெயர்: சுந்தரம் - வீட்டு எண் : 3-62 வயது : 40 பாலினம் : ஆண் Photo is available
244 FMG3454048 பெயர் : முகுந்தன் தந்தையின் பெயர்: சுந்தரம் - வீட்டு எண் : 3-62 வயது : 38 பாலினம் : ஆண் Photo is available	245 SOO2693265 பெயர் : ஐயப்பன் தந்தையின் பெயர்: சுப்ரமணியபிள்ளை - வீட்டு எண் : 3-62A வயது : 58 பாலினம் : ஆண் Photo is available	246 SOO2965028 பெயர் : சுப்பிரமணியன் தந்தையின் பெயர்: ஐயப்பன் வீட்டு எண் : 3-62A வயது : 25 பாலினம் : ஆண் Photo is available
247 SOO3078342 பெயர் : அக்ஷயா தந்தையின் பெயர்: ஐயப்பன் வீட்டு எண் : 3-62A வயது : 24 பாலினம் : பெண் Photo is available	248 SOO2693273 பெயர் : மீனாட்சி கணவர் பெயர்: செல்வம் - வீட்டு எண் : 3-63 வயது : 76 பாலினம் : பெண் Photo is available	249 FMG2132215 பெயர் : மணிகண்டன் தந்தையின் பெயர்: செல்வம் - வீட்டு எண் : 3-63 வயது : 50 பாலினம் : ஆண் Photo is available
250 SOO2693299 பெயர் : மேரிகுளோறிபாய் கணவர் பெயர்: செல்வராஜ் - வீட்டு எண் : 3-64 வயது : 67 பாலினம் : பெண் Photo is available	251 SOO2693307 பெயர் : ஸ்டேன்லிராபின்புருஸ் தந்தையின் பெயர்: செல்வராஜ் - வீட்டு எண் : 3-64 வயது : 47 பாலினம் : ஆண் Photo is available	252 FMG3243227 பெயர் : ஜெரால்டுலெனின் தந்தையின் பெயர்: செல்வராஜ் - வீட்டு எண் : 3-64 வயது : 43 பாலினம் : ஆண் Photo is available
253 FMG3243235 பெயர் : செல்வி கணவர் பெயர்: ரெவி - வீட்டு எண் : 3-65 வயது : 47 பாலினம் : பெண் Photo is available	254 FMG2889905 பெயர் : முருகன் தந்தையின் பெயர்: முத்தையாநாடார் - வீட்டு எண் : 3-67 வயது : 58 பாலினம் : ஆண் Photo is available	255 FMG2131746 பெயர் : மல்லிகா கணவர் பெயர்: முருகன் - வீட்டு எண் : 3-67 வயது : 46 பாலினம் : பெண் Photo is available
256 SOO3264371 பெயர் : ரா சுதர்சன் தந்தையின் பெயர்: இராதாகிருஷ்ணன் வீட்டு எண் : 3/67 வயது : 20 பாலினம் : ஆண் Photo is available	257 FMG2132314 பெயர் : சகாதேவன் தந்தையின் பெயர்: பெருமாள்நாடார் - வீட்டு எண் : 3-68 வயது : 54 பாலினம் : ஆண் Photo is available	258 FMG2889962 பெயர் : ருக்மணி கணவர் பெயர்: சகாதேவன் - வீட்டு எண் : 3-68 வயது : 47 பாலினம் : பெண் Photo is available
259 SOO2964799 பெயர் : சாலினி தந்தையின் பெயர்: சகாதேவன் வீட்டு எண் : 3-68 வயது : 26 பாலினம் : பெண் Photo is available	260 SOO2693315 பெயர் : இராமச்சந்திரன் தந்தையின் பெயர்: பெருமாள்நாடார் - வீட்டு எண் : 3-69 வயது : 65 பாலினம் : ஆண் Photo is available	261 FMG3243292 பெயர் : சிவஜோதி கணவர் பெயர்: இராமச்சந்திரன் - வீட்டு எண் : 3-69 வயது : 59 பாலினம் : பெண் Photo is available
262 FMG2132439 பெயர் : அர்ச்சுனன் தந்தையின் பெயர்: பெருமாள்நாடார் - வீட்டு எண் : 3-69 வயது : 54 பாலினம் : ஆண் Photo is available	263 FMG2132447 பெயர் : ஹேமா கணவர் பெயர்: அர்ச்சுனன் - வீட்டு எண் : 3-69 வயது : 49 பாலினம் : பெண் Photo is available	264 SOO2693323 பெயர் : சுப்பையன் தந்தையின் பெயர்: பெருமாள்நாடார் - வீட்டு எண் : 3-70 வயது : 79 பாலினம் : ஆண் Photo is available
265 SOO2693331 பெயர் : பகவதிஅம்மாள் கணவர் பெயர்: சுப்பையன் - வீட்டு எண் : 3-70 வயது : 69 பாலினம் : பெண் Photo is available	266 FMG2890457 பெயர் : சுந்தர் ராஜ் தந்தையின் பெயர்: சுப்பையன் - வீட்டு எண் : 3-70 வயது : 46 பாலினம் : ஆண் Photo is available	267 SOO2693349 பெயர் : ஜெயக்குமார் தந்தையின் பெயர்: மாசாணமுத்துநாடார் - வீட்டு எண் : 3-71 வயது : 52 பாலினம் : ஆண் Photo is available
268 FMG2132223 பெயர் : சசி தந்தையின் பெயர்: மாசாணமுத்துநாடார் - வீட்டு எண் : 3-71 வயது : 49 பாலினம் : ஆண் Photo is available	269 FMG2890465 பெயர் : ராஜூ தந்தையின் பெயர்: மாசாணமுத்துநாடார் - வீட்டு எண் : 3-71 வயது : 44 பாலினம் : ஆண் Photo is available	270 SOO1284140 பெயர் : ஷீபா - கணவர் பெயர்: ஜெயக்குமார் - வீட்டு எண் : 3-71 வயது : 43 பாலினம் : பெண் Photo is available

271 SOO2693364 பெயர் : சடச்சி கணவர் பெயர்: தங்கநாடார் - வீட்டு எண் : 3-73 வயது : 89 பாலினம் : பெண் Photo is available	272 FMG2132306 பெயர் : ராசப்பன் தந்தையின் பெயர்: தங்கநாடார் - வீட்டு எண் : 3-73 வயது : 51 பாலினம் : ஆண் Photo is available	273 SOO1541937 பெயர் : ராமசுவாமி பிள்ளை - தந்தையின் பெயர்: சுப்பிரமணிய பிள்ளை - வீட்டு எண் : 3-74A வயது : 80 பாலினம் : ஆண் Photo is available
274 SOO1541929 பெயர் : ஆனந்த ஈஸ்வரி ராமசுவாமி பிள்ளை கணவர் பெயர்: ராமசுவாமி பிள்ளை - வீட்டு எண் : 3-74A வயது : 72 பாலினம் : பெண் Photo is available	275 SOO2693372 பெயர் : தெரசம்மாள் கணவர் பெயர்: தங்கநாடார் - வீட்டு எண் : 3-75 வயது : 76 பாலினம் : பெண் Photo is available	276 FMG2130888 பெயர் : தங்கப்பன் தந்தையின் பெயர்: தங்கவேல்நாடார் - வீட்டு எண் : 3-76 வயது : 59 பாலினம் : ஆண் Photo is available
277 SOO2693380 பெயர் : பிரேமலதா இதரர் பெயர்: தங்கப்பன் - வீட்டு எண் : 3-76 வயது : 52 பாலினம் : பெண் Photo is available	278 SOO1624584 பெயர் : வைகுண்ட அருள் - தந்தையின் பெயர்: தங்கப்பன் - வீட்டு எண் : 3-76 வயது : 30 பாலினம் : ஆண் Photo is available	279 SOO1913359 பெயர் : சந்தியா - தந்தையின் பெயர்: தங்கப்பன் - வீட்டு எண் : 3-76 வயது : 28 பாலினம் : பெண் Photo is available
280 SOO1378850 பெயர் : வினு - தந்தையின் பெயர்: ராமையா - வீட்டு எண் : 3-76-1 வயது : 37 பாலினம் : ஆண் Photo is available	281 SOO2693406 பெயர் : ரங்கம்மாள் கணவர் பெயர்: சுப்ரமணியன் - வீட்டு எண் : 3-77 வயது : 69 பாலினம் : பெண் Photo is available	282 SOO1378579 பெயர் : ரவிச்சந்திரன் - தந்தையின் பெயர்: சுப்பிரமணியபிள்ளை - வீட்டு எண் : 3-77 வயது : 44 பாலினம் : ஆண் Photo is available
283 SOO1627736 பெயர் : சதீஷ்குமார் - தந்தையின் பெயர்: ஆறுமுகம் - வீட்டு எண் : 3-78A1 வயது : 59 பாலினம் : ஆண் Photo is available	284 SOO1625730 பெயர் : ஜெயலெட்சுமி சதீஸ்குமார் கணவர் பெயர்: சதீஷ்குமார் - வீட்டு எண் : 3-78A1 வயது : 52 பாலினம் : பெண் Photo is available	285 SOO1913383 பெயர் : விக்னெஷ் சஜெ தந்தையின் பெயர்: சதீஷ் குமார் வீட்டு எண் : 3-78A1 வயது : 29 பாலினம் : ஆண் Photo is available
286 SOO2693414 பெயர் : நாராயணன் தந்தையின் பெயர்: சின்னநாடார் - வீட்டு எண் : 3-79 வயது : 81 பாலினம் : ஆண் Photo is available	287 SOO2693430 பெயர் : கமலாச்சி கணவர் பெயர்: ராமையா - வீட்டு எண் : 3-79-1 வயது : 67 பாலினம் : பெண் Photo is available	288 SOO2693448 பெயர் : கனகம் கணவர் பெயர்: முருகன் - வீட்டு எண் : 3-80 வயது : 69 பாலினம் : பெண் Photo is available
289 FMG2887164 பெயர் : பார்வதி கணவர் பெயர்: சுயம்பு - வீட்டு எண் : 3-81 வயது : 68 பாலினம் : பெண் Photo is available	290 FMG3243367 பெயர் : சுரேஷ்குமார் தந்தையின் பெயர்: சுயம்பு - வீட்டு எண் : 3-81 வயது : 47 பாலினம் : ஆண் Photo is available	291 FMG3243359 பெயர் : சுமதி தந்தையின் பெயர்: சுயம்பு - வீட்டு எண் : 3-81 வயது : 40 பாலினம் : பெண் Photo is available
292 FMG2889020 பெயர் : துரைமணி தந்தையின் பெயர்: தங்கநாடார் - வீட்டு எண் : 3-82 வயது : 69 பாலினம் : ஆண் Photo is available	293 FMG3243375 பெயர் : கனகபாய் - கணவர் பெயர்: துரைமணி - வீட்டு எண் : 3-82 வயது : 57 பாலினம் : பெண் Photo is available	294 SOO2938306 பெயர் : புனிதா ராணி நா கணவர் பெயர்: வைகுண்ட பெருமாள் வீட்டு எண் : 3-84/2 வயது : 41 பாலினம் : பெண் Photo is available
295 SOO2693455 பெயர் : ஐயப்பன் தந்தையின் பெயர்: சுப்பிரமணியபிள்ளை - வீட்டு எண் : 3-86 வயது : 73 பாலினம் : ஆண் Photo is available	296 FMG3243409 பெயர் : பரமேஸ்வரி தந்தையின் பெயர்: ஐயப்பன் - வீட்டு எண் : 3-86 வயது : 57 பாலினம் : பெண் Photo is available	297 SOO2693489 பெயர் : மைதிலி கணவர் பெயர்: உமதாணு பிள்ளை வீட்டு எண் : 3-89 வயது : 64 பாலினம் : பெண் Photo is available
298 SOO2909190 பெயர் : ஆனந்த ஈஸ்வரி தந்தையின் பெயர்: அய்யப்பன் வீட்டு எண் : 3-89 வயது : 30 பாலினம் : பெண் Photo is available	299 SOO2057677 பெயர் : நிதிஷ் பாலாஜி தந்தையின் பெயர்: மணிகண்டன் வீட்டு எண் : 3-90 வயது : 27 பாலினம் : ஆண் Photo is available	300 FMG3243508 பெயர் : தங்கராஜன் தந்தையின் பெயர்: இராமசுவாமி - வீட்டு எண் : 3-90A வயது : 68 பாலினம் : ஆண் Photo is available

301 SOO2693497
பெயர் : சிவகாமி
கணவர் பெயர்: கோபாலகிருஸ்ணன் -
வீட்டு எண் : 3-91
வயது : 82 பாலினம் : பெண்
Photo is available

302 SOO2693505
பெயர் : சகுந்தலை
கணவர் பெயர்: கோபாலகிருஸ்ணன்பிள்ளை -
வீட்டு எண் : 3-91
வயது : 77 பாலினம் : பெண்
Photo is available

303 SOO2693513
பெயர் : தனபால்
தந்தையின் பெயர்: கோபாலகிருஸ்ணன்பிள்ளை -
வீட்டு எண் : 3-91
வயது : 59 பாலினம் : ஆண்
Photo is available

304 SOO2693521
பெயர் : ஜெயந்தி
கணவர் பெயர்: தனபால் -
வீட்டு எண் : 3-91
வயது : 56 பாலினம் : பெண்
Photo is available

305 SOO1790070
பெயர் : முருகேசன் -
தந்தையின் பெயர்: தங்க நாடார் -
வீட்டு எண் : 3-92G
வயது : 65 பாலினம் : ஆண்
Photo is available

306 SOO1790054
பெயர் : சுரேஷ் -
தந்தையின் பெயர்: முருகேசன் -
வீட்டு எண் : 3-92G
வயது : 30 பாலினம் : ஆண்
Photo is available

307 FMG3155751
பெயர் : சங்கர்
தந்தையின் பெயர்: ராதாகிருஷ்ணன் -
வீட்டு எண் : 3-93
வயது : 42 பாலினம் : ஆண்
Photo is available

308 SOO2964914
பெயர் : திவ்யலெக்ஷ்மி
தந்தையின் பெயர்: கண்ணப்பன்
வீட்டு எண் : 3-93ஏ1
வயது : 23 பாலினம் : பெண்
Photo is available

309 SOO2966430
பெயர் : அருண் அகிலேஷ்
தந்தையின் பெயர்: கண்ணப்பன்
வீட்டு எண் : 3-93-ஏ1
வயது : 24 பாலினம் : ஆண்
Photo is available

310 SOO1789932
பெயர் : ஸ்ரீ லதா -
கணவர் பெயர்: ஸ்டான்லி இராபின் புருஸ் -
வீட்டு எண் : 3-93C
வயது : 41 பாலினம் : பெண்
Photo is available

311 SOO3128121
பெயர் : மூவிதா தேவி
கணவர் பெயர்: ஜெரால்டு லெனின்
வீட்டு எண் : 3-93சி
வயது : 36 பாலினம் : பெண்
Photo is available

312 SOO2693547
பெயர் : தர்மர்
தந்தையின் பெயர்: முத்து சுவாமி -
வீட்டு எண் : 3-93D
வயது : 67 பாலினம் : ஆண்
Photo is available

313 SOO2693554
பெயர் : மகேஸ்வரி
கணவர் பெயர்: தர்மர் -
வீட்டு எண் : 3-93D
வயது : 52 பாலினம் : பெண்
Photo is available

314 SOO1624592
பெயர் : தாரணி -
தந்தையின் பெயர்: தர்மர் -
வீட்டு எண் : 3-93D
வயது : 30 பாலினம் : பெண்
Photo is available

315 FMG4011490
பெயர் : ஞானதங்கம்
கணவர் பெயர்: அந்தோணிமுத்து -
வீட்டு எண் : 3-94
வயது : 66 பாலினம் : பெண்
Photo is available

316 SOO3316395
பெயர் : அரவிந்த் கோ
தந்தையின் பெயர்: கே கோபால கிருஷ்ண பிள்ளை
வீட்டு எண் : 3/94
வயது : 52 பாலினம் : ஆண்
Photo is available

317 SOO2082766
பெயர் : கவிதா
கணவர் பெயர்: அரவிந்த்
வீட்டு எண் : 3-94
வயது : 47 பாலினம் : பெண்
Photo is available

318 FMG4011508
பெயர் : கவிதாராணி
கணவர் பெயர்: பவுல்ஜெஸ்றின் -
வீட்டு எண் : 3-94
வயது : 43 பாலினம் : பெண்
Photo is available

319 SOO2909075
பெயர் : கோதா
தந்தையின் பெயர்: தனபால்
வீட்டு எண் : 3-94
வயது : 34 பாலினம் : பெண்
Photo is available

320 SOO1505742
பெயர் : லெட்சுமி அம்மாள் -
கணவர் பெயர்: சிதம்பர தாணு -
வீட்டு எண் : 3-94A
வயது : 75 பாலினம் : பெண்
Photo is available

321 SOO1505734
பெயர் : மோகன்ராம் -
தந்தையின் பெயர்: சிதம்பர தாணு -
வீட்டு எண் : 3-94A
வயது : 48 பாலினம் : ஆண்
Photo is available

322 SOO1505726
பெயர் : சுபா -
கணவர் பெயர்: மோகன் ராம் -
வீட்டு எண் : 3-94A
வயது : 44 பாலினம் : பெண்
Photo is available

323 SOO2959732
பெயர் : சுஜாதா கண்ணன்
தந்தையின் பெயர்: ராம்ராஜ்
வீட்டு எண் : 3-94ஏ-6
வயது : 36 பாலினம் : ஆண்
Photo is available

324 SOO2693562
பெயர் : முத்துலெட்சுமி
கணவர் பெயர்: மாதவன்பிள்ளை -
வீட்டு எண் : 3-96
வயது : 86 பாலினம் : பெண்
Photo is available

325 FMG1020866
பெயர் : சுப்ரமணியபிள்ளை
தந்தையின் பெயர்: வேலாயுதம்பிள்ளை -
வீட்டு எண் : 3-96
வயது : 64 பாலினம் : ஆண்
Photo is available

326 SOO2693570
பெயர் : லதா
கணவர் பெயர்: சுப்பிரமணியபிள்ளை -
வீட்டு எண் : 3-96
வயது : 59 பாலினம் : பெண்
Photo is available

327 SOO2693588
பெயர் : தெய்வநாயகம்பிள்ளை
தந்தையின் பெயர்: நாகமணிபிள்ளை -
வீட்டு எண் : 3-99
வயது : 51 பாலினம் : ஆண்
Photo is available

328 FMG3453974
பெயர் : பெருமாள்
தந்தையின் பெயர்: சொக்கலிங்கம்பிள்ளை -
வீட்டு எண் : 3-101
வயது : 65 பாலினம் : ஆண்
Photo is available

329 FMG4011557
பெயர் : ஆனந்தவள்ளியம்மாள்
கணவர் பெயர்: பெருமாள் -
வீட்டு எண் : 3-101
வயது : 50 பாலினம் : பெண்
Photo is available

330 SOO1378496
பெயர் : சொக்கலிங்கம் -
தந்தையின் பெயர்: பெருமாள் -
வீட்டு எண் : 3-101
வயது : 36 பாலினம் : ஆண்
Photo is available

331 SOO1505403 பெயர் : ராமசந்திரன் - தந்தையின் பெயர்: பெருமாள் - வீட்டு எண் : 3-101 வயது : 33 பாலினம் : ஆண் Photo is available	332 SOO2693596 பெயர் : சிதம்பரதாணுபிள்ளை தந்தையின் பெயர்: குமாரவேலுபிள்ளை - வீட்டு எண் : 3-102 வயது : 62 பாலினம் : ஆண் Photo is available	333 FMG1021534 பெயர் : சித்ரா இதரர் பெயர்: சிதம்பரதாணுபிள்ளை - வீட்டு எண் : 3-102 வயது : 54 பாலினம் : பெண் Photo is available
334 SOO1505395 பெயர் : வினோத் குமார் - தந்தையின் பெயர்: சிதம்பரதாணுபிள்ளை - வீட்டு எண் : 3-102 வயது : 33 பாலினம் : ஆண் Photo is available	335 SOO1790153 பெயர் : சம்பத் குமார் - தந்தையின் பெயர்: சிதம்பர தாணு பிள்ளை - வீட்டு எண் : 3-102 வயது : 29 பாலினம் : ஆண் Photo is available	336 SOO1378868 பெயர் : லதா - கணவர் பெயர்: நீலகண்டன் - வீட்டு எண் : 3-102A வயது : 56 பாலினம் : பெண் Photo is available
337 SOO1913276 பெயர் : அபிலாஷ் - தந்தையின் பெயர்: நீலகண்டன் - வீட்டு எண் : 3-102A வயது : 28 பாலினம் : ஆண் Photo is available	338 FMG1200328 பெயர் : சீதாராம் ச தந்தையின் பெயர்: சதாசிவம்பிள்ளை வீட்டு எண் : 3-102பீ வயது : 45 பாலினம் : ஆண் Photo is available	339 SOO2693604 பெயர் : சிவகாமி கணவர் பெயர்: கணேசன் - வீட்டு எண் : 3-103 வயது : 81 பாலினம் : பெண் Photo is available
340 SOO2693612 பெயர் : மல்லிகா கணவர் பெயர்: சிதம்பரம் - வீட்டு எண் : 3-103-1 வயது : 64 பாலினம் : பெண் Photo is available	341 FMG3454006 பெயர் : முத்துகிருஷ்ணன் தந்தையின் பெயர்: சிதம்பரம்ஆச்சாரி - வீட்டு எண் : 3-103-1 வயது : 41 பாலினம் : ஆண் Photo is available	342 FMG3454022 பெயர் : மணிகண்டன் தந்தையின் பெயர்: சங்கரன்ஆச்சாரி - வீட்டு எண் : 3-103A வயது : 43 பாலினம் : ஆண் Photo is available
343 SOO2693620 பெயர் : சீதாலெட்சுமி கணவர் பெயர்: ஆறுமுகம்பிள்ளை - வீட்டு எண் : 3-104 வயது : 70 பாலினம் : பெண் Photo is available	S 344 SOO2693646 DELETED பெயர் : கௌரி கணவர் பெயர்: சிதம்பரம்பிள்ளை - வீட்டு எண் : 3-105 வயது : 74 பாலினம் : பெண் Photo is available	345 SOO2076727 பெயர் : பகவதி அம்மாள் கணவர் பெயர்: சுப்பிரமணியம் வீட்டு எண் : 3-106 வயது : 70 பாலினம் : பெண் Photo is available
346 SOO2693653 பெயர் : சாரதா கணவர் பெயர்: தங்கப்பன் - வீட்டு எண் : 3-107 வயது : 76 பாலினம் : பெண் Photo is available	347 FMG1022128 பெயர் : இராதாகிருஸ்ணன் தந்தையின் பெயர்: தங்கப்பன் - வீட்டு எண் : 3-107 வயது : 54 பாலினம் : ஆண் Photo is available	348 FMG2133445 பெயர் : ஜோதிலெட்சுமி கணவர் பெயர்: ராதாகிருஷ்ணன் - வீட்டு எண் : 3-107 வயது : 48 பாலினம் : பெண் Photo is available
349 SOO2693661 பெயர் : முத்து லெட்சுமி கணவர் பெயர்: கோபி - வீட்டு எண் : 3-108 வயது : 77 பாலினம் : பெண் Photo is available	350 SOO2693679 பெயர் : உஷா கோ தந்தையின் பெயர்: கோபி வீட்டு எண் : 3-108 வயது : 51 பாலினம் : பெண் Photo is available	351 SOO2693687 பெயர் : ஸ்ரீமதி கணவர் பெயர்: சிவனம்மாள் - வீட்டு எண் : 3-109 வயது : 74 பாலினம் : பெண் Photo is available
352 FMG2132975 பெயர் : கோ பழனி தந்தையின் பெயர்: கோலப்பா பிள்ளை வீட்டு எண் : 3-109 வயது : 61 பாலினம் : ஆண் Photo is available	353 FMG2132637 பெயர் : உமா கணவர் பெயர்: பழனி - வீட்டு எண் : 3-109 வயது : 46 பாலினம் : பெண் Photo is available	354 SOO3298874 பெயர் : கோகுல் பழனி தந்தையின் பெயர்: பழனி வீட்டு எண் : 3-109 வயது : 25 பாலினம் : ஆண் Photo is available
355 SOO2693695 பெயர் : மாதவன்பிள்ளை தந்தையின் பெயர்: சுப்ரமணியபிள்ளை - வீட்டு எண் : 3-111 வயது : 82 பாலினம் : ஆண் Photo is available	356 SOO2693703 பெயர் : பேபிசரோஜா கணவர் பெயர்: மாதவன்பிள்ளை - வீட்டு எண் : 3-111 வயது : 72 பாலினம் : பெண் Photo is available	357 SOO2693711 பெயர் : நாகராஜன் தந்தையின் பெயர்: சுப்ரமணியபிள்ளை - வீட்டு எண் : 3-113 வயது : 69 பாலினம் : ஆண் Photo is available
358 SOO2693729 பெயர் : சந்திரா கணவர் பெயர்: நாகராஜன் - வீட்டு எண் : 3-113 வயது : 65 பாலினம் : பெண் Photo is available	359 FMG3155777 பெயர் : அஜித்குமார் தந்தையின் பெயர்: நாகராஜன் - வீட்டு எண் : 3-113 வயது : 44 பாலினம் : ஆண் Photo is available	360 FMG2131431 பெயர் : கலைவாணி கணவர் பெயர்: மணிகண்டன் - வீட்டு எண் : 3-114 வயது : 52 பாலினம் : பெண் Photo is available

361 SOO1790146
பெயர் : இரம்யா சங்கரி -
தாயின் பெயர்: கலைவாணி -
வீட்டு எண் : 3-114
வயது : 29 பாலினம் : பெண்
Photo is available

362 SOO2709574
பெயர் : வெங்கட சுப்பிரமணியன்
தந்தையின் பெயர்: குமரேசன் -
வீட்டு எண் : 3-115
வயது : 55 பாலினம் : ஆண்
Photo is available

363 SOO2709582
பெயர் : லதா
கணவர் பெயர்: வெங்கடசுப்ரமணியன் -
வீட்டு எண் : 3-115
வயது : 52 பாலினம் : பெண்
Photo is available

364 SOO2066694
பெயர் : ஷாந்தினி
தந்தையின் பெயர்: வெங்கடா சுப்பிரமணியன்
வீட்டு எண் : 3-115
வயது : 27 பாலினம் : பெண்
Photo is available

365 FMG1214691
பெயர் : குமரேசபிள்ளை
தந்தையின் பெயர்: கணபதிசுப்பிரமணியபிள்ளை -
வீட்டு எண் : 3-117
வயது : 62 பாலினம் : ஆண்
Photo is available

366 FMG1214683
பெயர் : விஜிலா
கணவர் பெயர்: குமரேசபிள்ளை -
வீட்டு எண் : 3-117
வயது : 58 பாலினம் : பெண்
Photo is available

367 SOO2709590
பெயர் : லெட்சுமணன்
தந்தையின் பெயர்: வேல்முருகன் -
வீட்டு எண் : 3-119
வயது : 61 பாலினம் : ஆண்
Photo is available

368 SOO2709608
பெயர் : உமையம்மை
கணவர் பெயர்: லெட்சுமணன் -
வீட்டு எண் : 3-119
வயது : 51 பாலினம் : பெண்
Photo is available

369 SOO2709616
பெயர் : ரகுபதி
தந்தையின் பெயர்: சிவசுப்பிரமணியபிள்ளை -
வீட்டு எண் : 3-121
வயது : 67 பாலினம் : ஆண்
Photo is available

S 370 SOO1505437
DELETED
பெயர் : சசிகலா -
கணவர் பெயர்: ஆறுமுக நயினார் பிள்ளை -
வீட்டு எண் : 3-121
வயது : 61 பாலினம் : பெண்
Photo is available

371 SOO1378538
பெயர் : முருகன் -
தந்தையின் பெயர்: சிவ சுப்பிரமணிய பிள்ளை -
வீட்டு எண் : 3-121
வயது : 59 பாலினம் : ஆண்
Photo is available

372 SOO1624634
பெயர் : கௌரி -
கணவர் பெயர்: முருகன் -
வீட்டு எண் : 3-121
வயது : 50 பாலினம் : பெண்
Photo is available

373 SOO3185584
பெயர் : ஹரிஹர சுப்பிரமணியம் மு கௌ
தந்தையின் பெயர்: முருகன் ஷா
வீட்டு எண் : 3-121
வயது : 22 பாலினம் : ஆண்
Photo is available

374 SOO3206521
பெயர் : பத்மாவதி மு கௌ
தந்தையின் பெயர்: முருகன்
வீட்டு எண் : 3-121
வயது : 21 பாலினம் : பெண்
Photo is available

375 FMG1021856
பெயர் : சிவதாணுமாலையன்
தந்தையின் பெயர்: ராமசாமி -
வீட்டு எண் : 3-125
வயது : 59 பாலினம் : ஆண்
Photo is available

376 FMG1021351
பெயர் : ராஜேந்திரன்
தந்தையின் பெயர்: தங்கப்பன்பிள்ளை -
வீட்டு எண் : 3-127
வயது : 73 பாலினம் : ஆண்
Photo is available

377 FMG1209865
பெயர் : கமலம்
கணவர் பெயர்: ராமச்சந்திரன்பிள்ளை -
வீட்டு எண் : 3-127
வயது : 72 பாலினம் : பெண்
Photo is available

378 SOO2709632
பெயர் : நாகரெத்தினம்
கணவர் பெயர்: ராஜேந்திரன் -
வீட்டு எண் : 3-127
வயது : 72 பாலினம் : பெண்
Photo is available

379 SOO2709640
பெயர் : சிவகுமார்
தந்தையின் பெயர்: சிவதாணு மாலையன்பிள்ளை -
வீட்டு எண் : 3-127
வயது : 50 பாலினம் : ஆண்
Photo is available

380 FMG3601507
பெயர் : ராமகிருஷ்ணன்
தந்தையின் பெயர்: லெட்சுமணன்பிள்ளை -
வீட்டு எண் : 3-129
வயது : 44 பாலினம் : ஆண்
Photo is available

381 SOO1913367
பெயர் : மகிழா ராஜம் -
கணவர் பெயர்: சிவகுமார் -
வீட்டு எண் : 3-131
வயது : 40 பாலினம் : பெண்
Photo is available

382 SOO2709665
பெயர் : பேபிசரோஜா -
கணவர் பெயர்: பத்மநாபபிள்ளை -
வீட்டு எண் : 3-133
வயது : 72 பாலினம் : பெண்
Photo is available

383 SOO2709673
பெயர் : ரமேஷ்
தந்தையின் பெயர்: பத்மநாகபிள்ளை -
வீட்டு எண் : 3-133
வயது : 47 பாலினம் : ஆண்
Photo is available

384 SOO1095454
பெயர் : தெய்வநாயகம்
தந்தையின் பெயர்: பத்மநாபபிள்ளை -
வீட்டு எண் : 3-133
வயது : 44 பாலினம் : ஆண்
Photo is available

385 SOO3361466
பெயர் : ஜானு ஷ்ரீ சு
தந்தையின் பெயர்: சுப்பிரமணியம்
வீட்டு எண் : 3/133ஏ
வயது : 19 பாலினம் : பெண்
Photo is available

386 FMG3243524
பெயர் : அமலா
கணவர் பெயர்: தங்கராஜ் -
வீட்டு எண் : 3-135
வயது : 61 பாலினம் : பெண்
Photo is available

387 FMG2133494
பெயர் : இராஜம்
கணவர் பெயர்: ரெத்தினசாமி -
வீட்டு எண் : 3-135
வயது : 48 பாலினம் : பெண்
Photo is available

388 FMG3243516
பெயர் : ஷாஜி
தந்தையின் பெயர்: தங்கராஜ் -
வீட்டு எண் : 3-135
வயது : 41 பாலினம் : ஆண்
Photo is available

389 SOO2709699
பெயர் : லெட்சுமிதேவி
இதரர் பெயர்: வினாயகம் -
வீட்டு எண் : 3-136
வயது : 53 பாலினம் : பெண்
Photo is available

390 FMG2133080
பெயர் : ஹரிஹரன்
தந்தையின் பெயர்: கணேசன் -
வீட்டு எண் : 3-136
வயது : 40 பாலினம் : ஆண்
Photo is available

391 SOO1624642 பெயர் : ஜோதி - தந்தையின் பெயர்: வினாயகம் - வீட்டு எண் : 3-136 வயது : 30 பாலினம் : பெண் Photo is available	392 SOO2709707 பெயர் : கோபி தந்தையின் பெயர்: ராமகிருஷ்ணபிள்ளை - வீட்டு எண் : 3-137 வயது : 64 பாலினம் : ஆண் Photo is available	393 SOO2709715 பெயர் : நாரயணிகுமாரி கணவர் பெயர்: கோபி - வீட்டு எண் : 3-137 வயது : 63 பாலினம் : பெண் Photo is available
394 FMG3243532 பெயர் : சுப்ரமணியப்பிள்ளை தந்தையின் பெயர்: வெற்றிவேல்பிள்ளை - வீட்டு எண் : 3-138 வயது : 74 பாலினம் : ஆண் Photo is available	395 FMG3243540 பெயர் : வசந்தகுமாரி கணவர் பெயர்: சுப்ரமணியப்பிள்ளை - வீட்டு எண் : 3-138 வயது : 68 பாலினம் : பெண் Photo is available	396 SOO1987494 பெயர் : பிருந்தா கணவர் பெயர்: பழனிவேல் ராஜா வீட்டு எண் : 3-138 வயது : 45 பாலினம் : பெண் Photo is available
397 SOO1987502 பெயர் : பழனிவேல் ராஜா தந்தையின் பெயர்: சுப்பிரமணிய பிள்ளை வீட்டு எண் : 3-138 வயது : 45 பாலினம் : ஆண் Photo is available	398 SOO2709723 பெயர் : பழனியாண்டிபிள்ளை தந்தையின் பெயர்: சுப்பிரமணியபிள்ளை - வீட்டு எண் : 3-139 வயது : 99 பாலினம் : ஆண் Photo is available	399 SOO2709731 பெயர் : கிருஷ்ணவேணி கணவர் பெயர்: நாகராஜன் - வீட்டு எண் : 3-139 வயது : 63 பாலினம் : பெண் Photo is available
400 FMG2130508 பெயர் : சதாசிவன் தந்தையின் பெயர்: கோபாலகிருஸ்ணபிள்ளை - வீட்டு எண் : 3-140 வயது : 64 பாலினம் : ஆண் Photo is available	401 FMG2134450 பெயர் : நவநீதகிருஷ்ணன் தந்தையின் பெயர்: முத்துக்குமார் - வீட்டு எண் : 3-140 வயது : 61 பாலினம் : ஆண் Photo is available	402 SOO2709749 பெயர் : ஆனந்த ஈஸ்வரி கணவர் பெயர்: சதாசிவன் - வீட்டு எண் : 3-140 வயது : 57 பாலினம் : பெண் Photo is available
403 SOO2709756 பெயர் : பிரேமா கணவர் பெயர்: ஐயாதங்கம் - வீட்டு எண் : 3-141 வயது : 59 பாலினம் : பெண் Photo is available	404 FMG2131670 பெயர் : சுசிலா கணவர் பெயர்: கணபதி - வீட்டு எண் : 3-143 வயது : 59 பாலினம் : பெண் Photo is available	405 SOO1505817 பெயர் : கலை ஷீலா - கணவர் பெயர்: ஆல்வின் - வீட்டு எண் : 3-143 வயது : 41 பாலினம் : பெண் Photo is available
406 SOO1865377 பெயர் : தங்கப்பன் - தந்தையின் பெயர்: கொசலவன் - வீட்டு எண் : 3-149 வயது : 75 பாலினம் : ஆண் Photo is available	407 SOO1865393 பெயர் : ரெங்கபாய் - கணவர் பெயர்: தங்கப்பன் - வீட்டு எண் : 3-149 வயது : 62 பாலினம் : பெண் Photo is available	408 SOO1378603 பெயர் : சுரேஷ் - தந்தையின் பெயர்: முருகன் - வீட்டு எண் : 3-361 வயது : 44 பாலினம் : ஆண் Photo is available
409 SOO1378611 பெயர் : மகேஷ் - தந்தையின் பெயர்: முருகன் - வீட்டு எண் : 3-361 வயது : 40 பாலினம் : ஆண் Photo is available	410 SOO1378629 பெயர் : ரமேஸ் - தந்தையின் பெயர்: முருகன் - வீட்டு எண் : 3-361 வயது : 37 பாலினம் : ஆண் Photo is available	411 SOO1789965 பெயர் : சுபா - கணவர் பெயர்: சுரேஷ் - வீட்டு எண் : 3-361 வயது : 34 பாலினம் : பெண் Photo is available
412 SOO2014090 பெயர் : கிருஷ்ண குமாரி - கணவர் பெயர்: ரவிச்சந்திரன் - வீட்டு எண் : 3-364 வயது : 35 பாலினம் : பெண் Photo is available	413 SOO1505353 பெயர் : நடராஜன் - தந்தையின் பெயர்: வேலாயுதன் - வீட்டு எண் : 4-90B2 வயது : 69 பாலினம் : ஆண் Photo is available	414 SOO1505361 பெயர் : சரோஜா - கணவர் பெயர்: நடராஜன் - வீட்டு எண் : 4-90B2 வயது : 67 பாலினம் : பெண் Photo is available
415 SOO1505387 பெயர் : அருண் ஆனந்த் - தந்தையின் பெயர்: நடராஜன் - வீட்டு எண் : 4-90B2 வயது : 35 பாலினம் : ஆண் Photo is available	416 SOO1913243 பெயர் : வினி மேபல் பாய் - கணவர் பெயர்: சிவ குமார் - வீட்டு எண் : 4-90B3 வயது : 37 பாலினம் : பெண் Photo is available	417 SOO1913292 பெயர் : சிவகுமார் - தந்தையின் பெயர்: தவசிமுத்து - வீட்டு எண் : 4-90B-3 வயது : 42 பாலினம் : ஆண் Photo is available
418 SOO3185709 பெயர் : பெனிஜா ஜெ கணவர் பெயர்: சதீஸ் குமார் வீட்டு எண் : 4/166 வயது : 28 பாலினம் : பெண் Photo is available	419 SOO1913193 பெயர் : சுகுமாரன் - தந்தையின் பெயர்: கோபால கிருஷ்ணன் - வீட்டு எண் : 4-177 வயது : 76 பாலினம் : ஆண் Photo is available	420 SOO2112605 பெயர் : பத்மா கணவர் பெயர்: சுகுமாரன் வீட்டு எண் : 4-177 வயது : 69 பாலினம் : பெண் Photo is available

421 SOO2112597 பெயர் : முரளி தந்தையின் பெயர்: சுகுமாரன் வீட்டு எண் : 4-177 வயது : 40 பாலினம் : ஆண் Photo is available	422 SOO3133287 பெயர் : தங்கம் நரசிங்கம் நாடார் தந்தையின் பெயர்: நரசிங்கம் நாடார் வீட்டு எண் : 5/7ஏ4 வயது : 62 பாலினம் : பெண் Photo is available	423 SOO1378975 பெயர் : ஜீஸ்டர் மெர்லின் - தந்தையின் பெயர்: சந்திர சேகர் - வீட்டு எண் : 8-7A வயது : 40 பாலினம் : ஆண் Photo is available
424 SOO1378983 பெயர் : ஜிஸ்டர் மெர்பி - கணவர் பெயர்: வைகுண்டமணி - வீட்டு எண் : 8-7A வயது : 37 பாலினம் : பெண் Photo is available	# 425 SOO3077690 பெயர் : ராதிகா தா கணவர் பெயர்: கிஷோர் வீட்டு எண் : 10-110ஏ1 வயது : 38 பாலினம் : பெண் Photo is available	426 SOO2076610 பெயர் : அஜீத் திஷோ தந்தையின் பெயர்: வர்கீஸ் வீட்டு எண் : 11-51 ஜி வயது : 27 பாலினம் : ஆண் Photo is available
427 SOO2076636 பெயர் : ஜெமிலின் கென்சி தந்தையின் பெயர்: ஜாண் வில்சன் வீட்டு எண் : 11-135 வயது : 26 பாலினம் : பெண் Photo is available	428 SOO3259256 பெயர் : கோ மாதவன் தந்தையின் பெயர்: கோபாலகிருஷ்ணன் வீட்டு எண் : 20/15/1 வயது : 72 பாலினம் : ஆண் Photo is available	429 SOO1865310 பெயர் : வனஜா - கணவர் பெயர்: மாதவன் - வீட்டு எண் : 20-15-1 வயது : 65 பாலினம் : பெண் Photo is available
430 SOO1865294 பெயர் : விக்னேஷ் - தந்தையின் பெயர்: மாதவன் - வீட்டு எண் : 20-15-1 வயது : 36 பாலினம் : ஆண் Photo is available	431 SOO2964898 பெயர் : சரவணன் தாயின் பெயர்: சரஸ்வதி வீட்டு எண் : 30-20ஏ வயது : 32 பாலினம் : ஆண் Photo is available	432 SOO1790088 பெயர் : அபிநிஷ் - தந்தையின் பெயர்: தர்மராஜ் - வீட்டு எண் : 36 வயது : 29 பாலினம் : ஆண் Photo is available
433 SOO2709764 பெயர் : உமதாணு பிள்ளை தந்தையின் பெயர்: சுப்பிரமணியபிள்ளை - வீட்டு எண் : 89A வயது : 72 பாலினம் : ஆண் Photo is available	434 SOO2956746 பெயர் : ஹரிராம் தந்தையின் பெயர்: சேலதூராய வீட்டு எண் : 93ஏ-3 வயது : 23 பாலினம் : ஆண் Photo is available	435 SOO2909042 பெயர் : காயத்திரி தந்தையின் பெயர்: சுப்பிரமணிய பிள்ளை வீட்டு எண் : 96ஏ வயது : 26 பாலினம் : பெண் Photo is available
436 AFM2332468 பெயர் : சக்தி உமேஷ் கோகுல் வெ தந்தையின் பெயர்: வெற்றிவேல் ந வீட்டு எண் : எண்.103/3 வயது : 26 பாலினம் : ஆண் Photo is available		

437 FMG4011920
பெயர் : சரஸ்வதி
கணவர் பெயர்: சுப்பையா -
வீட்டு எண் : 2-77
வயது : 77 பாலினம் : பெண்
Photo is available

438 SOO1681261
பெயர் : செந்தில்குமார் -
தந்தையின் பெயர்: ராமையன் -
வீட்டு எண் : 3-2
வயது : 52 பாலினம் : ஆண்
Photo is available

439 SOO1505668
பெயர் : அஜிதா -
தந்தையின் பெயர்: இராஜா -
வீட்டு எண் : 3-5
வயது : 33 பாலினம் : பெண்
Photo is available

440 SOO1505650
பெயர் : ராஜலிங்கம் -
தந்தையின் பெயர்: இராஜா -
வீட்டு எண் : 3-5
வயது : 32 பாலினம் : ஆண்
Photo is available

441 SOO1378793
பெயர் : அனிதா -
கணவர் பெயர்: முத்துகிருஷ்ணன் -
வீட்டு எண் : 3-74-10
வயது : 41 பாலினம் : பெண்
Photo is available

442 SOO3163664
பெயர் : அபிலாஷ் ச
தந்தையின் பெயர்: சந்தன குமார்
வீட்டு எண் : 3-7ஏ/2
வயது : 22 பாலினம் : ஆண்
Photo is available

443 SOO3148897
பெயர் : அகேஷ்
தந்தையின் பெயர்: அய்யாதுரை
வீட்டு எண் : 3-7ஏ/6
வயது : 21 பாலினம் : ஆண்
Photo is available

444 FMG3243755
பெயர் : முருகன்
தந்தையின் பெயர்: நாராயணன்நாடார் -
வீட்டு எண் : 3-7B
வயது : 59 பாலினம் : ஆண்
Photo is available

445 FMG3243763
பெயர் : வசந்தா
கணவர் பெயர்: முருகன் -
வீட்டு எண் : 3-7B
வயது : 55 பாலினம் : பெண்
Photo is available

446 SOO1681246
பெயர் : கிருஷ்னகுமார் -
தந்தையின் பெயர்: இராசரத்தினம் -
வீட்டு எண் : 3-8A
வயது : 54 பாலினம் : ஆண்
Photo is available

447 SOO3161221
பெயர் : பிரபாவதி
கணவர் பெயர்: சிவகுமார்
வீட்டு எண் : 3-8பீ
வயது : 39 பாலினம் : பெண்
Photo is available

448 FMG3243771
பெயர் : ஆதிநாராயணன்
தந்தையின் பெயர்: முத்துகிருஷ்ணன் -
வீட்டு எண் : 3-9A1
வயது : 41 பாலினம் : ஆண்
Photo is available

449 FMG2134930
பெயர் : செல்லம்மை
கணவர் பெயர்: பொன்னுமணி -
வீட்டு எண் : 3-15
வயது : 82 பாலினம் : பெண்
Photo is available

450 SOO3185535
பெயர் : சந்திரகலா செ
இதரர் பெயர்: பிரேமா
வீட்டு எண் : 3-17பீ/1
வயது : 45 பாலினம் : பெண்
Photo is available

451 FMG2131514
பெயர் : ஆறுமுகம்
தந்தையின் பெயர்: கணபதி -
வீட்டு எண் : 3-17C
வயது : 57 பாலினம் : ஆண்
Photo is available

452 FMG2132009
பெயர் : ஈஸ்வரி
கணவர் பெயர்: ஆறுமுகம் -
வீட்டு எண் : 3-17C
வயது : 52 பாலினம் : பெண்
Photo is available

453 SOO3163656
பெயர் : ராஜேஷ்
இதரர் பெயர்: மகேந்திரன்
வீட்டு எண் : 3-19
வயது : 35 பாலினம் : ஆண்
Photo is available

454 SOO3161395
பெயர் : ரொனிஷா ம
தந்தையின் பெயர்: மகேந்திரன்
வீட்டு எண் : 3/19ஏ
வயது : 21 பாலினம் : பெண்
Photo is available

455 FMG3454089
பெயர் : லூயிஸ்பாய்
கணவர் பெயர்: தங்கமணி -
வீட்டு எண் : 3-22C
வயது : 72 பாலினம் : பெண்
Photo is available

456 FMG3243789
பெயர் : கணேசன்
தந்தையின் பெயர்: தங்கநாடார் -
வீட்டு எண் : 3-24
வயது : 72 பாலினம் : ஆண்
Photo is available

457 FMG3243797
பெயர் : விஜயம்மாள்
கணவர் பெயர்: கணேசன் -
வீட்டு எண் : 3-24
வயது : 67 பாலினம் : பெண்
Photo is available

458 SOO1505585
பெயர் : அசோக் -
தந்தையின் பெயர்: தங்கப்பன் -
வீட்டு எண் : 3-26A
வயது : 36 பாலினம் : ஆண்
Photo is available

459 IJB0664177
பெயர் : ஜோசப்ஜெகன்
தந்தையின் பெயர்: மரியமெக்கேல்
வீட்டு எண் : 3/26 பி
வயது : 47 பாலினம் : ஆண்
Photo is available

460 SOO3138484
பெயர் : ப அஷ்மி
தாயின் பெயர்: பிளாறன்ஸ்
வீட்டு எண் : 3-28
வயது : 22 பாலினம் : பெண்
Photo is available

461 SOO1505478
பெயர் : சுபின் -
தந்தையின் பெயர்: நெல்சன் -
வீட்டு எண் : 3-28A
வயது : 33 பாலினம் : ஆண்
Photo is available

462 FMG2132124
பெயர் : காஞ்சனா
கணவர் பெயர்: ரெவி -
வீட்டு எண் : 3-29A
வயது : 57 பாலினம் : பெண்
Photo is available

463 SOO1505643
பெயர் : கோபால கிருஷ்ணன் -
தந்தையின் பெயர்: ஸ்ரீ கிருஷ்ணன் -
வீட்டு எண் : 3-31
வயது : 32 பாலினம் : ஆண்
Photo is available

464 SOO1789841
பெயர் : சரண்யா -
கணவர் பெயர்: பன்னீர் செல்வம் -
வீட்டு எண் : 3-32A1
வயது : 35 பாலினம் : பெண்
Photo is available

465 SOO3161403
பெயர் : அஸ்வின் சே ச
தந்தையின் பெயர்: சேதுராஜன்
வீட்டு எண் : 3/33
வயது : 21 பாலினம் : ஆண்
Photo is available

466 FMG3243805
பெயர் : ராதாகிருஷ்ணன்
தந்தையின் பெயர்: கணபதிநாடார் -
வீட்டு எண் : 3-35
வயது : 50 பாலினம் : ஆண்
Photo is available

467 SOO1505502
பெயர் : சுதீஷ் -
தந்தையின் பெயர்: சுகுமாரன் -
வீட்டு எண் : 3-35A
வயது : 32 பாலினம் : ஆண்
Photo is available

468 SOO1505551
பெயர் : அகிலா -
தந்தையின் பெயர்: ஐயப்பன் -
வீட்டு எண் : 3-36
வயது : 35 பாலினம் : பெண்
Photo is available

469 SOO1505569
பெயர் : அசோக் -
தந்தையின் பெயர்: ஐயப்பன் -
வீட்டு எண் : 3-36
வயது : 34 பாலினம் : ஆண்
Photo is available

470 SOO0117853
பெயர் : சரவணன்
தந்தையின் பெயர்: சுப்பிரமணியன் -
வீட்டு எண் : 3-38A
வயது : 41 பாலினம் : ஆண்
Photo is available

471 SOO3155504
பெயர் : ஏம முகேஷ்
தாயின் பெயர்: மல்லிகா
வீட்டு எண் : 3/43ஏ
வயது : 25 பாலினம் : ஆண்
Photo is available

472 FMG3243839
பெயர் : ரதீஸ்
தந்தையின் பெயர்: தங்கப்பன் -
வீட்டு எண் : 3-43B
வயது : 41 பாலினம் : ஆண்
Photo is available

473 SOO3138450
பெயர் : ஏ ஆஷிகா
தந்தையின் பெயர்: பீ அர்ஜுனன்
வீட்டு எண் : 3/47ஏ3
வயது : 22 பாலினம் : பெண்
Photo is available

474 SOO1505494
பெயர் : சுபிதா -
தந்தையின் பெயர்: ஜாண்சன் -
வீட்டு எண் : 3-51
வயது : 31 பாலினம் : பெண்
Photo is available

475 FMG3245693
பெயர் : செந்தில்குமார்
தந்தையின் பெயர்: சுப்ரமணியபிள்ளை -
வீட்டு எண் : 3-54A
வயது : 44 பாலினம் : ஆண்
Photo is available

476 FMG3245560
பெயர் : லலிதா
கணவர் பெயர்: சுப்பிரமணியபிள்ளை -
வீட்டு எண் : 3-54A1
வயது : 74 பாலினம் : பெண்
Photo is available

477 SOO3311636
பெயர் : ஏ சஞ்சய்
தந்தையின் பெயர்: டி ஐயப்பன்
வீட்டு எண் : 3/61
வயது : 19 பாலினம் : ஆண்
Photo is available

478 SOO1378728
பெயர் : சுகுமாரதாஸ் -
தந்தையின் பெயர்: அம்புரோஸ் -
வீட்டு எண் : 3/66
வயது : 69 பாலினம் : ஆண்
Photo is available

479 SOO1378736
பெயர் : ராஜம் -
கணவர் பெயர்: சுகுமாரதாஸ் -
வீட்டு எண் : 3/66
வயது : 65 பாலினம் : பெண்
Photo is available

480 SOO1378678
பெயர் : சுஜி -
கணவர் பெயர்: விஜயன் -
வீட்டு எண் : 3-66
வயது : 41 பாலினம் : பெண்
Photo is available

481 SOO3274362
பெயர் : பிரஜீத் குமார் எஸ்
தந்தையின் பெயர்: சுகுமார தாஸ் ஏ
வீட்டு எண் : 3/66
வயது : 31 பாலினம் : ஆண்
Photo is available

482 SOO1789874
பெயர் : வினிதா -
தந்தையின் பெயர்: இராமையன் -
வீட்டு எண் : 3-79-1
வயது : 40 பாலினம் : பெண்
Photo is available

483 SOO1505593
பெயர் : இராதா கிருஷ்ணன் -
தந்தையின் பெயர்: ஶ்ரீனிவாசன் -
வீட்டு எண் : 3-90
வயது : 53 பாலினம் : ஆண்
Photo is available

484 SOO1505601
பெயர் : பவானி அம்மாள் -
கணவர் பெயர்: இராதா கிருஷ்ணன் -
வீட்டு எண் : 3-90
வயது : 48 பாலினம் : பெண்
Photo is available

485 SOO1789858
பெயர் : கார்த்திகேயன் -
தந்தையின் பெயர்: சதாசிவன் -
வீட்டு எண் : 3-90E
வயது : 32 பாலினம் : ஆண்
Photo is available

486 SOO1971001
பெயர் : கோபாலகிருஷ்ண பிள்ளை -
தந்தையின் பெயர்: காந்தபெருமாள் பிள்ளை -
வீட்டு எண் : 3-91
வயது : 74 பாலினம் : ஆண்
Photo is available

487 SOO1789866
பெயர் : கார்த்திக் -
தந்தையின் பெயர்: சிதம்பரம் -
வீட்டு எண் : 3-92
வயது : 30 பாலினம் : ஆண்
Photo is available

488 FMG4011854
பெயர் : சாந்தினி
கணவர் பெயர்: கண்ணப்பன் -
வீட்டு எண் : 3-93
வயது : 54 பாலினம் : பெண்
Photo is available

489 SOO3154556
பெயர் : பகவதி
தாயின் பெயர்: உமாதேவி
வீட்டு எண் : 3/93
வயது : 34 பாலினம் : பெண்
Photo is available

490 FMG1216407
பெயர் : ராமசுவாமிபிள்ளை -
தந்தையின் பெயர்: சுப்பிரமணியபிள்ளை -
வீட்டு எண் : 3-93A
வயது : 79 பாலினம் : ஆண்
Photo is available

491 FMG1216415
பெயர் : ஜானகி -
கணவர் பெயர்: ராமசுவாமிபிள்ளை -
வீட்டு எண் : 3-93A
வயது : 73 பாலினம் : பெண்
Photo is available

492 FMG2132876
பெயர் : சுப்பிரமணியன் -
தந்தையின் பெயர்: ராமசுவாமிபிள்ளை -
வீட்டு எண் : 3-93A
வயது : 48 பாலினம் : ஆண்
Photo is available

493 FMG3454097
பெயர் : வேலப்பன்ஆசாரி
தந்தையின் பெயர்: கிருஷ்ணன்ஆசாரி -
வீட்டு எண் : 3-93B
வயது : 67 பாலினம் : ஆண்
Photo is available

494 FMG3454105
பெயர் : வனஜா
கணவர் பெயர்: வேலப்பன்ஆசாரி -
வீட்டு எண் : 3-93B
வயது : 57 பாலினம் : பெண்
Photo is available

495 SOO1505619
பெயர் : பிரிய தர்ஷினி -
தந்தையின் பெயர்: வேலப்பன் ஆசாரி -
வீட்டு எண் : 3-93B
வயது : 32 பாலினம் : பெண்
Photo is available

496 SOO1624659
பெயர் : ஶ்ரீராம் -
தந்தையின் பெயர்: வேலப்பன் ஆசாரி -
வீட்டு எண் : 3-93B
வயது : 30 பாலினம் : ஆண்
Photo is available

497 FMG3243912
பெயர் : செல்லத்துரை
தந்தையின் பெயர்: தங்கநாடார் -
வீட்டு எண் : 3-94
வயது : 66 பாலினம் : ஆண்
Photo is available

498 FMG3243920
பெயர் : விஜயலெட்சுமி
கணவர் பெயர்: செல்லத்துரை -
வீட்டு எண் : 3-94
வயது : 59 பாலினம் : பெண்
Photo is available

499 SOO1238971
பெயர் : சுதா -
கணவர் பெயர்: சுரேஷ் குமார் -
வீட்டு எண் : 3-94A-2
வயது : 48 பாலினம் : பெண்
Photo is available

500 SOO1789833
பெயர் : ஜெனிஷ்சிங் குமார் -
தந்தையின் பெயர்: சுரேஷ்குமார் -
வீட்டு எண் : 3-94A-2
வயது : 30 பாலினம் : ஆண்
Photo is available

501 FMG2132942
பெயர் : செல்வகனி
கணவர் பெயர்: செல்லப்பன் -
வீட்டு எண் : 3-94A-5
வயது : 63 பாலினம் : பெண்
Photo is available

502 FMG3243938
பெயர் : சசிகுமார்
தந்தையின் பெயர்: செல்லப்பன் -
வீட்டு எண் : 3-94A-5
வயது : 46 பாலினம் : ஆண்
Photo is available

503 FMG2890481
பெயர் : பாலசுப்பிரமணியம்
தந்தையின் பெயர்: முத்துகிருஷ்ணன் -
வீட்டு எண் : 3-94-A5
வயது : 44 பாலினம் : ஆண்
Photo is available

504 SOO0117960
பெயர் : கலைவாணி
கணவர் பெயர்: தெய்வநாயகம் பிள்ளை -
வீட்டு எண் : 3-99
வயது : 50 பாலினம் : பெண்
Photo is available

505 SOO1378645
பெயர் : நீலகண்டன் -
தந்தையின் பெயர்: ராஜப்பன் -
வீட்டு எண் : 3-102A
வயது : 61 பாலினம் : ஆண்
Photo is available

506 SOO2076545
பெயர் : சுப்பிரமணியம்
தந்தையின் பெயர்: கோலப்பா பிள்ளை
வீட்டு எண் : 3-106
வயது : 83 பாலினம் : ஆண்
Photo is available

507 FMG3243946
பெயர் : சிவகலா
கணவர் பெயர்: ரெத்தினகுமார் -
வீட்டு எண் : 3-110
வயது : 64 பாலினம் : பெண்
Photo is available

508 SOO1238989
பெயர் : பிரதீப் குமார் -
தந்தையின் பெயர்: சுகுமாரதாஸ் -
வீட்டு எண் : 3-118
வயது : 39 பாலினம் : ஆண்
Photo is available

509 SOO1913375
பெயர் : சிவ ஜோதி -
கணவர் பெயர்: பிரதீப் குமார் -
வீட்டு எண் : 3-118
வயது : 33 பாலினம் : பெண்
Photo is available

510 SOO1789908
பெயர் : வேல்முருகன் -
தந்தையின் பெயர்: லெட்சுமணன் -
வீட்டு எண் : 3-119
வயது : 32 பாலினம் : ஆண்
Photo is available

511 FMG3601515
பெயர் : சிவகுமார்
தந்தையின் பெயர்: ஶ்ரீனிவாசன் -
வீட்டு எண் : 3-131
வயது : 47 பாலினம் : ஆண்
Photo is available

512 FMG2885523
பெயர் : சரோஜினி -
கணவர் பெயர்: சுப்பிரமணியன் -
வீட்டு எண் : 3-133A
வயது : 46 பாலினம் : பெண்
Photo is available

513 SOO3185485
பெயர் : ஜாண்றோஸ் த
இதரர் பெயர்: பிரேமா
வீட்டு எண் : 3-178/1
வயது : 47 பாலினம் : ஆண்
Photo is available

514 SOO1378652
பெயர் : சதீஷ்குமார் -
தந்தையின் பெயர்: செல்லத்துரை -
வீட்டு எண் : 4-90A
வயது : 39 பாலினம் : ஆண்
Photo is available

515 SOO1378702
பெயர் : ஜான்சி
கணவர் பெயர்: ரமேஷ்
வீட்டு எண் : 4-96ஏ/1
வயது : 43 பாலினம் : பெண்
Photo is available

516 SOO1505486
பெயர் : வினுசந்தர் சு
தந்தையின் பெயர்: சுப்பிரமணிய பிள்ளை -
வீட்டு எண் : 77A
வயது : 36 பாலினம் : ஆண்
Photo is available

517 SOO1505627
பெயர் : சுப்பிரமணியன் -
தந்தையின் பெயர்: உமதாணுப்பிள்ளை -
வீட்டு எண் : 89-A
வயது : 31 பாலினம் : ஆண்
Photo is available

518 SOO3327202
பெயர் : ஜி. ஶ்ரீ வித்யா
கணவர் பெயர்: வைகுண்ட மணி
வீட்டு எண் : 3/62
வயது : 35 பாலினம் : பெண்
Photo is available

519 FMG2890515
பெயர் : செல்வராஜ்
தந்தையின் பெயர்: சாமிக்கண் -
வீட்டு எண் : 10-251
வயது : 52 பாலினம் : ஆண்
Photo is available

520 FMG2131357
பெயர் : மணிமேகலா
கணவர் பெயர்: செல்வராஜ் -
வீட்டு எண் : 10-251
வயது : 49 பாலினம் : பெண்
Photo is available

521 SOO0314914
பெயர் : மணிகண்டன்
தந்தையின் பெயர்: சுவாமிக்கண்
வீட்டு எண் : 10-251
வயது : 46 பாலினம் : ஆண்
Photo is available

522 SOO1987346
பெயர் : விஜிலா
கணவர் பெயர்: மணிகண்டன்
வீட்டு எண் : 10-251
வயது : 35 பாலினம் : பெண்
Photo is available

523 SOO2143964
பெயர் : மோனிகா
தந்தையின் பெயர்: செல்வராஜ்
வீட்டு எண் : 10/251ஏ
வயது : 26 பாலினம் : பெண்
Photo is available

524 SOO2691913
பெயர் : மரியந்தோணி
தந்தையின் பெயர்: மரியசூசை -
வீட்டு எண் : 10-253
வயது : 74 பாலினம் : ஆண்
Photo is available

525 SOO2691921
பெயர் : ராஜம்
கணவர் பெயர்: மரியந்தோணு -
வீட்டு எண் : 10-253
வயது : 68 பாலினம் : பெண்
Photo is available

526 SOO2691939
பெயர் : ரெக்சலின்ஜோஸ்
தந்தையின் பெயர்: லாசர் -
வீட்டு எண் : 10-253
வயது : 47 பாலினம் : ஆண்
Photo is available

527 FMG3601481
பெயர் : தங்கசுவாமி
தந்தையின் பெயர்: இளையபெருமாள் -
வீட்டு எண் : 10-254
வயது : 80 பாலினம் : ஆண்
Photo is available

528 FMG1135532
பெயர் : பால்மணி
கணவர் பெயர்: தங்கசாமி -
வீட்டு எண் : 10-254
வயது : 68 பாலினம் : பெண்
Photo is available

529 SOO1169499
பெயர் : ராஜேஷ் -
தந்தையின் பெயர்: தங்கசுவாமி -
வீட்டு எண் : 10-254
வயது : 48 பாலினம் : ஆண்
Photo is available

530 SOO1169044
பெயர் : சுபாஷினி -
கணவர் பெயர்: ராஜேஷ் -
வீட்டு எண் : 10-254
வயது : 45 பாலினம் : பெண்
Photo is available

531 FMG2132744
பெயர் : சேசுமரியாள்
கணவர் பெயர்: மைக்கிள்ஆன்றனி -
வீட்டு எண் : 10-255
வயது : 69 பாலினம் : பெண்
Photo is available

532 FMG1020783
பெயர் : பீட்டர்வலன்டின்ஜாண்
தந்தையின் பெயர்: லூக்காஸ் -
வீட்டு எண் : 10-260
வயது : 55 பாலினம் : ஆண்
Photo is available

533 FMG1165471
பெயர் : ஜெனன்செரால்டு
தந்தையின் பெயர்: லூக்காஸ் -
வீட்டு எண் : 10-260
வயது : 52 பாலினம் : ஆண்
Photo is available

534 FMG1021666
பெயர் : மார்டீனாள்
கணவர் பெயர்: லாசர் -
வீட்டு எண் : 10-261
வயது : 69 பாலினம் : பெண்
Photo is available

535 FMG2890200
பெயர் : கிளாட்சன் ஜோஸ்
தந்தையின் பெயர்: லாசர் -
வீட்டு எண் : 10-261
வயது : 54 பாலினம் : ஆண்
Photo is available

536 SOO3238342
பெயர் : ரிக்கி ரிச் கிளாட்சன் ஜோஸ்
தந்தையின் பெயர்: கிளாட்சன் ஜோஸ் லாசர்
வீட்டு எண் : 10-261
வயது : 22 பாலினம் : ஆண்
Photo is available

537 SOO3359965
பெயர் : ரேகன் ரிச் கிளாட்சன் ஜோஸ்
தந்தையின் பெயர்: கிளாட்சன் ஜோஸ் லாசர்
வீட்டு எண் : 10-261
வயது : 19 பாலினம் : ஆண்
Photo is available

538 FMG3242583
பெயர் : அலிஸ்
தந்தையின் பெயர்: முஸ்தபா -
வீட்டு எண் : 10-262
வயது : 52 பாலினம் : ஆண்
Photo is available

539 FMG3412871
பெயர் : ஜூனைதா
கணவர் பெயர்: அலிஸ் -
வீட்டு எண் : 10-262
வயது : 46 பாலினம் : பெண்
Photo is available

540 FMG2887552
பெயர் : கபிரியேல்
தந்தையின் பெயர்: மரியந்தோணி
வீட்டு எண் : 10-263
வயது : 67 பாலினம் : ஆண்
Photo is available

541 SOO2691954
பெயர் : ஆகஸ்டின்
தந்தையின் பெயர்: மரியமிக்கேல் -
வீட்டு எண் : 10-264
வயது : 67 பாலினம் : ஆண்
Photo is available

542 SOO2691962
பெயர் : மேரிவசந்தா
கணவர் பெயர்: அகஸ்றின் -
வீட்டு எண் : 10-264
வயது : 59 பாலினம் : பெண்
Photo is available

543 SOO1624436
பெயர் : அகில் -
தந்தையின் பெயர்: மகாலிங்கம் -
வீட்டு எண் : 10-266-1
வயது : 33 பாலினம் : ஆண்
Photo is available

544 SOO1169036
பெயர் : பைலீஸ் மேரி -
கணவர் பெயர்: சவரிமுத்து -
வீட்டு எண் : 10-267
வயது : 75 பாலினம் : பெண்
Photo is available

545 SOO2691996
பெயர் : யேசுதாஸ்
தந்தையின் பெயர்: சவரிமுத்து -
வீட்டு எண் : 10-267
வயது : 48 பாலினம் : ஆண்
Photo is available

546 FMG1165570
பெயர் : அருள்சசி
தந்தையின் பெயர்: சவரிமுத்து -
வீட்டு எண் : 10-267
வயது : 44 பாலினம் : ஆண்
Photo is available

547 SOO0301200
பெயர் : ஆன்சிலின் ஜெனி
தந்தையின் பெயர்: சவரிமுத்து
வீட்டு எண் : 10-267
வயது : 40 பாலினம் : பெண்
Photo is available

548 SOO1169028
பெயர் : ஷோபா -
கணவர் பெயர்: அருள் சசி -
வீட்டு எண் : 10-267
வயது : 39 பாலினம் : பெண்
Photo is available

549 SOO0301218
பெயர் : அருள் அனீஸ் குமார்
தந்தையின் பெயர்: சவரிமுத்து
வீட்டு எண் : 10-267
வயது : 38 பாலினம் : ஆண்
Photo is available

550 SOO1168897
பெயர் : ஆன்றனி மில்லஸ் -
தந்தையின் பெயர்: சவரிமுத்து -
வீட்டு எண் : 10-267
வயது : 36 பாலினம் : ஆண்
Photo is available

551 SOO1169465
பெயர் : ஆன்சலின் ஜென்ற்றா -
தந்தையின் பெயர்: சவரிமுத்து -
வீட்டு எண் : 10-267
வயது : 34 பாலினம் : பெண்
Photo is available

552 FMG3242658
பெயர் : ஜாகீர்ஹீசேன்
தந்தையின் பெயர்: மீரான்மல்க்முகமது -
வீட்டு எண் : 10-268
வயது : 45 பாலினம் : ஆண்
Photo is available

553 SOO1987320
பெயர் : ஜாஸ்மின்
கணவர் பெயர்: ஜாஹிர் உசேன்
வீட்டு எண் : 10-268
வயது : 36 பாலினம் : பெண்
Photo is available

554 FMG3242674
பெயர் : மைக்கிள்செல்வன்
தந்தையின் பெயர்: தாமஸ் -
வீட்டு எண் : 10-269
வயது : 47 பாலினம் : ஆண்
Photo is available

555 SOO0301226
பெயர் : ஜெரோம் ஜோண்ஸ்
தந்தையின் பெயர்: சினேகப்பூ
வீட்டு எண் : 10-269
வயது : 42 பாலினம் : ஆண்
Photo is available

556 SOO2692028
பெயர் : ஜார்ஜ்ஆன்றணி
தந்தையின் பெயர்: வியாகப்பன் -
வீட்டு எண் : 10-270
வயது : 61 பாலினம் : ஆண்
Photo is available

557 FMG3242682
பெயர் : செல்வதாஸ்
தந்தையின் பெயர்: சிலுவை -
வீட்டு எண் : 10-270
வயது : 57 பாலினம் : ஆண்
Photo is available

558 SOO2692044
பெயர் : லிஜன்ஸ்மேரி
கணவர் பெயர்: ஜார்ஜ்ஆன்றனி -
வீட்டு எண் : 10-270
வயது : 55 பாலினம் : பெண்
Photo is available

559 SOO2692051
பெயர் : புனிதா
கணவர் பெயர்: செல்வதாஸ் -
வீட்டு எண் : 10-270
வயது : 52 பாலினம் : பெண்
Photo is available

560 SOO0301234
பெயர் : பிரின்ஸ் ஆன்றனி
தந்தையின் பெயர்: ஜார்ஜ் ஆன்றனி
வீட்டு எண் : 10-270
வயது : 37 பாலினம் : ஆண்
Photo is available

561 SOO2874659
பெயர் : லின்சி மோள்
கணவர் பெயர்: பிரின்ஸ் ஆன்றனி
வீட்டு எண் : 10-270
வயது : 35 பாலினம் : பெண்
Photo is available

562 SOO1266675
பெயர் : கபின் ஆன்றனி -
தந்தையின் பெயர்: ஜார்ஜ் ஆன்றனி -
வீட்டு எண் : 10-270
வயது : 33 பாலினம் : ஆண்
Photo is available

563 FMG1162486
பெயர் : சில்விஆரோக்கியம்
கணவர் பெயர்: மரியஆரோக்கியம் -
வீட்டு எண் : 10-271
வயது : 71 பாலினம் : பெண்
Photo is available

564 SOO2692069
பெயர் : மரியஅற்புதம்
கணவர் பெயர்: அந்தோணிராஜ் -
வீட்டு எண் : 10-271
வயது : 70 பாலினம் : பெண்
Photo is available

565 FMG3242690
பெயர் : கெய்சர்
தந்தையின் பெயர்: அந்தோணிராஜ் -
வீட்டு எண் : 10-271
வயது : 48 பாலினம் : ஆண்
Photo is available

566 FMG1162494
பெயர் : மரியஆரோக்கியம்
தந்தையின் பெயர்: விசுவாசம் -
வீட்டு எண் : 10-272
வயது : 73 பாலினம் : ஆண்
Photo is available

567 FMG1162460
பெயர் : தினகர்ராஜ்
தந்தையின் பெயர்: மரியஆரோக்கியம் -
வீட்டு எண் : 10-272
வயது : 46 பாலினம் : ஆண்
Photo is available

568 SOO1505148
பெயர் : றைனா றோஸ் -
கணவர் பெயர்: தினகர் ராஜ் -
வீட்டு எண் : 10-272
வயது : 42 பாலினம் : பெண்
Photo is available

569 FMG1208818
பெயர் : ஜாண் வென்சஸ்லாஸ்
தந்தையின் பெயர்: ஆரோக்கியம் -
வீட்டு எண் : 10-278
வயது : 79 பாலினம் : ஆண்
Photo is available

570 FMG1210715
பெயர் : தெரசம்மாள்
கணவர் பெயர்: ஜாண் வென்சஸ்லாஸ் -
வீட்டு எண் : 10-278
வயது : 70 பாலினம் : பெண்
Photo is available

571 FMG2134120
பெயர் : ஆனிஜோஸி
கணவர் பெயர்: கென்ஸின்டேவிட் -
வீட்டு எண் : 10-278
வயது : 50 பாலினம் : பெண்
Photo is available

572 SOO2874634
பெயர் : ஜெபின் டேவிட்
தந்தையின் பெயர்: கென்சலின் டேவிட்
வீட்டு எண் : 10-278
வயது : 26 பாலினம் : ஆண்
Photo is available

573 FMG3241734
பெயர் : முருகன்
தந்தையின் பெயர்: ராஜகோபால் -
வீட்டு எண் : 10-280-2
வயது : 58 பாலினம் : ஆண்
Photo is available

574 FMG3241742
பெயர் : நிர்மலா
கணவர் பெயர்: முருகன் -
வீட்டு எண் : 10-280-2
வயது : 58 பாலினம் : பெண்
Photo is available

575 FMG3242732
பெயர் : மேரிவனஜா
கணவர் பெயர்: ஏனோஸ் -
வீட்டு எண் : 10-281
வயது : 59 பாலினம் : பெண்
Photo is available

576 SOO2692085
பெயர் : ஜோயல் சிங்
தந்தையின் பெயர்: யோவேல் -
வீட்டு எண் : 10-281
வயது : 57 பாலினம் : ஆண்
Photo is available

577 SOO2692093
பெயர் : லதாமேரி
கணவர் பெயர்: ஜோயல்சிங் -
வீட்டு எண் : 10-281
வயது : 53 பாலினம் : பெண்
Photo is available

578 SOO1624444
பெயர் : வினிஷ் -
தந்தையின் பெயர்: ஜோயல் சிங் -
வீட்டு எண் : 10-281
வயது : 31 பாலினம் : ஆண்
Photo is available

579 SOO2013944
பெயர் : ஷஜினி
தந்தையின் பெயர்: ஜோயல்
வீட்டு எண் : 10-281
வயது : 27 பாலினம் : பெண்
Photo is available

580 SOO2874790
பெயர் : எஸ்தர்
தாயின் பெயர்: மேரி வனஜா
வீட்டு எண் : 10-281
வயது : 25 பாலினம் : பெண்
Photo is available

581 SOO0117606
பெயர் : மேரிசுஜித்லிஸ்
கணவர் பெயர்: மிக்கேல் -
வீட்டு எண் : 10-282
வயது : 48 பாலினம் : பெண்
Photo is available

582 FMG3512696
பெயர் : வினுகுமார்
தந்தையின் பெயர்: ராஜமணி -
வீட்டு எண் : 10-283
வயது : 37 பாலினம் : ஆண்
Photo is available

583 FMG1207869
பெயர் : ரோக்போர்ஜியா
தந்தையின் பெயர்: மரியயேந்திரன் -
வீட்டு எண் : 10-284
வயது : 60 பாலினம் : ஆண்
Photo is available

584 SOO2692127
பெயர் : பேபிலீமா
கணவர் பெயர்: ரோக்போர்ஜியா -
வீட்டு எண் : 10-284
வயது : 56 பாலினம் : பெண்
Photo is available

585 SOO1238765
பெயர் : பிஜீமோன் -
தந்தையின் பெயர்: றோக் போர்ஜியோ -
வீட்டு எண் : 10-284
வயது : 35 பாலினம் : ஆண்
Photo is available

586 SOO2090280
பெயர் : பிரிஜோ
தாயின் பெயர்: பேபி லீமா
வீட்டு எண் : 10-284
வயது : 26 பாலினம் : ஆண்
Photo is available

587 SOO2090504
பெயர் : பிரிஜா
தந்தையின் பெயர்: பேபி லீமா
வீட்டு எண் : 10-284
வயது : 26 பாலினம் : பெண்
Photo is available

588 SOO1987395
பெயர் : ராஜினி -
கணவர் பெயர்: சில்வேஸ்டர் -
வீட்டு எண் : 10-286
வயது : 42 பாலினம் : பெண்
Photo is available

589 FMG3512712
பெயர் : ஆல்பின்பிரபு
தந்தையின் பெயர்: லாசர்
வீட்டு எண் : 10-286
வயது : 37 பாலினம் : ஆண்
Photo is available

590 SOO0301242
பெயர் : ஜீவா ஜெயந்தி
கணவர் பெயர்: லீனஸ் ஜோசப்ராஜ்
வீட்டு எண் : 10-287
வயது : 52 பாலினம் : பெண்
Photo is available

591 SOO2093524
பெயர் : அஸ்வந்த் ஜெஸ்வில்
தந்தையின் பெயர்: லீனஸ் ஜோசப் ராஜ்
வீட்டு எண் : 10-287
வயது : 26 பாலினம் : ஆண்
Photo is available

592 SOO3097854
பெயர் : அஸ்நோத் ஜெஸ்வில்
தந்தையின் பெயர்: லீனஸ் ஜோசப் ராஜ்
வீட்டு எண் : 10-287
வயது : 25 பாலினம் : ஆண்
Photo is available

593 FMG1021948
பெயர் : ஞானசெல்வம்
கணவர் பெயர்: சவரிமுத்து -
வீட்டு எண் : 10-288
வயது : 67 பாலினம் : பெண்
Photo is available

594 FMG1165703
பெயர் : யேசுமரியான்
தந்தையின் பெயர்: ஆரோக்கியம் -
வீட்டு எண் : 10-289
வயது : 74 பாலினம் : ஆண்
Photo is available

595 FMG3242773
பெயர் : சவரிமுத்து
தந்தையின் பெயர்: ஆரோக்கியம் -
வீட்டு எண் : 10-289
வயது : 71 பாலினம் : ஆண்
Photo is available

596 FMG3242799
பெயர் : பிரிட்டோ வில்பர்ட்தாஸ்
தந்தையின் பெயர்: தேவதாசன் -
வீட்டு எண் : 10-289
வயது : 53 பாலினம் : ஆண்
Photo is available

597 FMG3242781
பெயர் : புருனோ வில்பர்ட்தாஸ்
தாயின் பெயர்: லீமாறோஸ் -
வீட்டு எண் : 10-289
வயது : 49 பாலினம் : ஆண்
Photo is available

598 FMG3242765
பெயர் : பிரணினோ விம்பர்ட்தாஸ்
தந்தையின் பெயர்: தேவதாசன் -
வீட்டு எண் : 10-289
வயது : 47 பாலினம் : ஆண்
Photo is available

599 FMG1165695
பெயர் : ஸ்டார்வின் ஜியோ
தந்தையின் பெயர்: சவரிமுத்து -
வீட்டு எண் : 10-289
வயது : 43 பாலினம் : ஆண்
Photo is available

600 FMG3242757
பெயர் : ஆன்றோபெர்டின்
தந்தையின் பெயர்: சவரிமுத்து -
வீட்டு எண் : 10-289
வயது : 38 பாலினம் : ஆண்
Photo is available

601 SOO2067189
பெயர் : ஜெனிற்றா
கணவர் பெயர்: பிரணினோ விம்பர்ட் தாஸ்
வீட்டு எண் : 10-289
வயது : 33 பாலினம் : பெண்
Photo is available

602 FMG2132785
பெயர் : கிளாடிஸ்விமலா
கணவர் பெயர்: ஆன்றணி சிலுவைராஜ் -
வீட்டு எண் : 10-290
வயது : 62 பாலினம் : பெண்
Photo is available

603 SOO1504877
பெயர் : லிரினா ஸாபரின் -
தந்தையின் பெயர்: ஆன்றணி சிலுவை ராஜ் -
வீட்டு எண் : 10-290
வயது : 31 பாலினம் : பெண்
Photo is available

604 FMG2131795
பெயர் : பவுல்ராஜ்
தந்தையின் பெயர்: வறுவேல் -
வீட்டு எண் : 10-291
வயது : 63 பாலினம் : ஆண்
Photo is available

605 SOO2692150
பெயர் : ஜெசிந்தாமேரி
கணவர் பெயர்: பவுல்ராஜ் -
வீட்டு எண் : 10-291
வயது : 58 பாலினம் : பெண்
Photo is available

606 SOO1238831
பெயர் : ஆல்டஸ் பிளின்டன் பஜீவ் -
தந்தையின் பெயர்: பவுல்ராஜ் -
வீட்டு எண் : 10-291
வயது : 33 பாலினம் : ஆண்
Photo is available

607 SOO2013761
பெயர் : அஜோலின் பெர்பின் பஜிவ்
தந்தையின் பெயர்: பவுல்ராஜ்
வீட்டு எண் : 10-291
வயது : 32 பாலினம் : ஆண்
Photo is available

608 SOO1624451
பெயர் : அபிஷா பெகோனியா பஜிவ் -
தந்தையின் பெயர்: பவுல்ராஜ் -
வீட்டு எண் : 10-291
வயது : 30 பாலினம் : பெண்
Photo is available

609 SOO1865187
பெயர் : அஜித் குமார் -
தந்தையின் பெயர்: ஐயப்பன் ஸ்ரீ குமார் -
வீட்டு எண் : 10-292
வயது : 28 பாலினம் : ஆண்
Photo is available

610 SOO2692168
பெயர் : பால்சாமி
தந்தையின் பெயர்: செல்லம்மாள் -
வீட்டு எண் : 10-293
வயது : 71 பாலினம் : ஆண்
Photo is available

611 SOO2692176
பெயர் : கோமதி
கணவர் பெயர்: பால்சாமி -
வீட்டு எண் : 10-293
வயது : 66 பாலினம் : பெண்
Photo is available

612 FMG1021526
பெயர் : ஜெகன்
தந்தையின் பெயர்: பால்சாமி -
வீட்டு எண் : 10-293
வயது : 43 பாலினம் : ஆண்
Photo is available

613 SOO1970995
பெயர் : சுஜி ரேகா -
கணவர் பெயர்: ஜெகன் -
வீட்டு எண் : 10-293
வயது : 39 பாலினம் : பெண்
Photo is available

614 FMG4011383
பெயர் : தியாகு
தந்தையின் பெயர்: பால்சுவாமி -
வீட்டு எண் : 10-293
வயது : 37 பாலினம் : ஆண்
Photo is available

615 SOO1970987
பெயர் : சிந்து -
தந்தையின் பெயர்: தியாகு -
வீட்டு எண் : 10-293
வயது : 29 பாலினம் : பெண்
Photo is available

616	SOO3289626
பெயர் : ஹரணி அ சா தந்தையின் பெயர்: அந்தோனி முத்து எஸ். வீட்டு எண் : 3/94ஏ/5 வயது : 20 பாலினம் : பெண்	Photo is available

617 | 1 | SOO3385242 பெயர் : சுஜாதா தோ தந்தையின் பெயர்: தோமஸ் வீட்டு எண் : 10-16பி வயது : 20 பாலினம் : பெண் Photo is available	618 | 1 | SOO3390838 பெயர் : ராஜ்குமார் நேசமணி தந்தையின் பெயர்: நேசமணி வீட்டு எண் : 10-125/9ஹெச் வயது : 59 பாலினம் : ஆண் Photo is available	619 | 1 | SOO3390861 பெயர் : கோல்டின் ஆட்ஸ் ரா தந்தையின் பெயர்: ராஜ்குமார் வீட்டு எண் : 10-125/9ஹெச் வயது : 27 பாலினம் : ஆண் Photo is available
620 | 1 | SOO3390887 பெயர் : லதா கணவர் பெயர்: ராஜ்குமார் வீட்டு எண் : 10-125/9ஹெச் வயது : 57 பாலினம் : பெண் Photo is available	621 | 1 | SOO3391208 பெயர் : ஷைனி ர் ஸரோஜ் தந்தையின் பெயர்: ராஜ்குமார் வீட்டு எண் : 10-125/9ஹெச் வயது : 30 பாலினம் : பெண் Photo is available	622 | 1 | SOO3391299 பெயர் : பரத் செல்வராஜ் தந்தையின் பெயர்: செல்வராஜ் வீட்டு எண் : 10-48ஏ/1 வயது : 20 பாலினம் : ஆண் Photo is available
623 | 1 | SOO3391513 பெயர் : லிவிஷா லெட்சுமணன் தந்தையின் பெயர்: லெட்சுமணன் வீட்டு எண் : 10/190 வயது : 21 பாலினம் : பெண் Photo is available	624 | 2 | SOO3403466 பெயர் : திவ்ய தர்ஷினி நா தந்தையின் பெயர்: நாகராஜன் வீட்டு எண் : 3-14 வயது : 19 பாலினம் : பெண் Photo is available	625 | 2 | SOO3406352 பெயர் : அனுஷா. ச தந்தையின் பெயர்: சகாதேவன் வீட்டு எண் : 3/68 வயது : 19 பாலினம் : பெண் Photo is available
626 | 2 | SOO3406527 பெயர் : வி அஸ்வினி தாயின் பெயர்: S. சுஜி வீட்டு எண் : 3/66 வயது : 20 பாலினம் : பெண் Photo is available	627 | 2 | SOO3408085 பெயர் : M. R. அஸ்பின் தந்தையின் பெயர்: R. மைக்கேல் ராபி வீட்டு எண் : 3/94 ஏ/8 வயது : 21 பாலினம் : ஆண் Photo is available	628 | 2 | SOO3408366 பெயர் : அஸ்மிகா கி தந்தையின் பெயர்: ரா கிருஷ்ணகுமார் வீட்டு எண் : 3-8 ஏ/1 வயது : 19 பாலினம் : ஆண் Photo is available
629 | 2 | SOO3408408 பெயர் : வி அஸ்வின் தாயின் பெயர்: S. சுஜி வீட்டு எண் : 3/66 வயது : 22 பாலினம் : ஆண் Photo is available	630 | 2 | SOO3408564 பெயர் : வை அபர்னேஷ் தந்தையின் பெயர்: வைகுண்ட பூபதி வீட்டு எண் : 3/15 பி வயது : 19 பாலினம் : ஆண் Photo is available	631 | 2 | SOO3408622 பெயர் : N. ரோஸ் பமிலா தந்தையின் பெயர்: நேசமணி தெரசம்மாள் வீட்டு எண் : 3/94 ஏ/8 வயது : 45 பாலினம் : பெண் Photo is available
632 | 2 | SOO3408796 பெயர் : பவுல் ஜஸ்டின் க தந்தையின் பெயர்: கஸ்பர் வீட்டு எண் : 3/94 ஏ/7 வயது : 51 பாலினம் : ஆண் Photo is available	633 | 2 | SOO3416591 பெயர் : சுகன்யா கணவர் பெயர்: ஜெகன் வீட்டு எண் : 3-7 ஏ/3 வயது : 31 பாலினம் : பெண் Photo is available	634 | 1 | SOO3429073 பெயர் : ரீத்தா மேரி அந்தோனிமுத்து கணவர் பெயர்: அந்தோனி முத்து வீட்டு எண் : 10/92 ஜே-2 வயது : 76 பாலினம் : பெண் Photo is available
635 | 1 | SOO3429081 பெயர் : ஆன்றோ ஜூலியட் ஜஜி அ கணவர் பெயர்: நார்பர்ட் வீட்டு எண் : 10-92 ஜெ 2 வயது : 39 பாலினம் : பெண் Photo is available	636 | 2 | SOO3435930 பெயர் : ஜான்சிலி ஜானி மோள் தந்தையின் பெயர்: ஜான் ரோஸ் வீட்டு எண் : 3/17பி/1, வயது : 19 பாலினம் : பெண் Photo is available	637 | 2 | SOO3437696 பெயர் : அ. மதுமிதா தந்தையின் பெயர்: கோ. அரவிந்த் வீட்டு எண் : 3/94 வயது : 26 பாலினம் : பெண் Photo is available
638 | 2 | SOO3440427 பெயர் : தங்க லட்சுமி கணவர் பெயர்: இராவணன் வீட்டு எண் : 3/47 வயது : 56 பாலினம் : பெண் Photo is available	639 | 2 | SOO3440435 பெயர் : ஜெனி தந்தையின் பெயர்: மனோகரன் வீட்டு எண் : 3/82 வயது : 20 பாலினம் : பெண் Photo is available	640 | 2 | SOO3440666 பெயர் : ராவணன் இதரர் பெயர்: தங்கலட்சுமி வீட்டு எண் : 3/47, வயது : 66 பாலினம் : ஆண் Photo is available
641 | 1 | SOO3441946 பெயர் : அக் கூஷியா நிஷ். த தர்மராஜ் பா தந்தையின் பெயர்: தர்மராஜ் வீட்டு எண் : 3-6/1, பொட்டல் குழி, நெய்யூர் போஸ்ட் வயது : 24 பாலினம் : பெண் Photo is available	642 | 2 | SOO3442050 பெயர் : அஸ்வின் குமார் தந்தையின் பெயர்: கிருஷ்ணகுமார் வீட்டு எண் : 3/8எ/1 வயது : 18 பாலினம் : ஆண் Photo is available	643 | 2 | SOO3450145 பெயர் : பி. வனஜா கணவர் பெயர்: ராஜகுமார் வீட்டு எண் : 3/9டி வயது : 38 பாலினம் : பெண் Photo is available
644 | 2 | FMG3242989 பெயர் : ராஜன் தந்தையின் பெயர்: ஜயாக்கண் - வீட்டு எண் : 3/9டி வயது : 47 பாலினம் : ஆண் Photo is available	645 | 2 | SOO3466752 பெயர் : ஜெனிபா ஜி பி தந்தையின் பெயர்: கோபாலகிருஷ்ணன் R வீட்டு எண் : 3/23 வயது : 27 பாலினம் : பெண் Photo is available	646 | 2 | SOO3466778 பெயர் : நவ ஷிஞ்ஜோ தந்தையின் பெயர்: மணிகண்டன் வீட்டு எண் : 3/29 வயது : 19 பாலினம் : ஆண் Photo is available

647 | 1 | SOO3475738
பெயர் : ஜோ ஜோசிக் ரெஃபியா
தந்தையின் பெயர்: ஜோண்லி ஜோஸ்
வீட்டு எண் : 10/243
வயது : 19 பாலினம் : பெண்
Photo is available

648 | 1 | SOO3482692
பெயர் : ம பி ஷாலினி
தந்தையின் பெயர்: மதுசூதனன்
வீட்டு எண் : 10-76 பி
வயது : 40 பாலினம் : பெண்
Photo is available

649 | 1 | SOO3485950
பெயர் : மேஷாக் விஜயகுமார்
தாயின் பெயர்: கீதா
வீட்டு எண் : 10/105பி9
வயது : 20 பாலினம் : ஆண்
Photo is available

650 | 1 | SOO3490596
பெயர் : ஆஸ்லின் வர்க்கீஸ் வ
கணவர் பெயர்: ஆல்பர்ட் சேவியர்
வீட்டு எண் : 10-217
வயது : 42 பாலினம் : பெண்
Photo is available

651 | 2 | SOO3500824
பெயர் : சுஜா ஜி ஆர்
கணவர் பெயர்: டி. அருண் பிரசாத்
வீட்டு எண் : 9/59ஏ/3,
வயது : 37 பாலினம் : பெண்
Photo is available

வாக்காளர் குறித்த விவரங்களின் சுருக்கம்

A) வாக்காளர்களின் எண்ணிக்கை

		பட்டியலின் வகை	பட்டியல் விவரம்	வாக்காளர்களின் எண்ணிக்கை			
				ஆண்	பெண்	மூன்றாம் பாலினம்	மொத்தம்
I	அடிப்படைப் பட்டியல்	அடிப்படைப் பட்டியல்	19.12.2025 அன்று வெளியிடப்பட்ட, சிறப்பு தீவிர திருத்தம், 2026-இன் அடிப்படைப் பட்டியலோடு, ஒருங்கிணைக்கப்பட்ட அத்திருத்தத்தின் சேர்த்தல்கள் அடங்கிய துணைப்பட்டியல்-1 (துணைப்பட்டியல்-1 இல் உள்ள நீக்கங்களும் திருத்தங்களும் அடிப்படைப் பட்டியலில் குறிப்பிடப்பட்டுள்ளன)	325	291	0	616
II	சேர்த்தல் பட்டியல்	துணை பட்டியல் 1	சிறப்பு தீவிர திருத்தம் 2026	13	22	0	35
III	நீக்கல் பட்டியல்	துணை பட்டியல் 1	சிறப்பு தீவிர திருத்தம் 2026	1	2	0	3
IV	பாலினப் பிரிவில் மாற்றம் செய்வதால் ஏற்படும் வேறுபாடு			0	0	0	0
திருத்தங்களுக்கு பிறகு பட்டியலிலுள்ள நிகர வாக்காளர்களின் எண்ணிக்கை (I+II-III+IV)				337	311	0	648

B) திருத்தங்களின் எண்ணிக்கை

பட்டியலின் வகை	பட்டியல் விவரம்	திருத்தங்களின் எண்ணிக்கை
துணை பட்டியல் 1	சிறப்பு தீவிர திருத்தம் 2026	8

வாக்காளர் பதிவு அலுவலரின் கையொப்பம்

E- Expired, S- Shifted, R-Repeated, M - Missing, Q- Disqualified