வாக்காளர் பட்டியல் 2026 S22 தமிழ்நாடு

சட்டமன்றத் தொகுதியின் எண். பெயர் மற்றும் ஒதுக்கீட்டுத்தகுதி நிலை : 67 - ஆரணி (பொது)	பாகம் எண் : 63

சட்டமன்றத் தொகுதி அடங்கியுள்ள நாடாளுமன்றத் தொகுதியின் எண். பெயர் மற்றும் ஒதுக்கீட்டுத்தகுதி நிலை : 12 - ஆரணி (பொது)

1. திருத்தத்தின் விவரங்கள்

திருத்தப்படும் ஆண்டு	**2026**
தகுதியேற்படுத்தும் நாள்	**01-01-2026**
திருத்தத்தின் வகை	**சிறப்பு தீவிர திருத்தம் 2026**
பட்டியல் வெளியிடப்பட்ட நாள்	**23-02-2026**

பட்டியல் விவரம்

19.12.2025 அன்று வெளியிடப்பட்ட, சிறப்பு தீவிர திருத்தம், 2026-இன் அடிப்படைப் பட்டியலோடு, ஒருங்கிணைக்கப்பட்ட அத்திருத்தத்தின் சேர்த்தல்கள் அடங்கிய துணைப்பட்டியல்-1 (துணைப்பட்டியல்-1 இல் உள்ள நீக்கங்களும் திருத்தங்களும் அடிப்படைப் பட்டியலில் குறிப்பிடப்பட்டுள்ளன)

2. பாகத்தின் விவரங்கள் மற்றும் வாக்குச்சாவடிக்கான பரப்பளவு

இந்த பாகத்தில், பாகத்தின் கீழ் வரும் பிரிவின் எண் மற்றும் பெயர்

1-அரியப்பாடி (வ.கி) சோமந்தாங்கல் (ஊ), வார்டு 3 கதம்பநகர்
2-அரியப்பாடி (வ.கி) சோமந்தாங்கல் (ஊ), வார்டு 3 வடக்குதெரு
3-அரியப்பாடி (வ.கி) சோமந்தாங்கல் (ஊ), வார்டு 3 கிழக்குதெரு
4-அரியப்பாடி (வ.கி) சோமந்தாங்கல் (ஊ), வார்டு 3 மேற்குதெரு
5-அரியப்பாடி (வ.கி) சோமந்தாங்கல் (ஊ), வார்டு 3 பள்ளிக்கூடத் தெரு
6-அரியப்பாடி (வ.கி) சோமந்தாங்கல் (ஊ), வார்டு 3 தெற்கு தெரு
7-அரியப்பாடி (வ.கி) சோமந்தாங்கல் (ஊ), வார்டு 3 அருந்ததியர் பாளையம்(சிறுமூர்ரோடு)
8-அரியப்பாடி (வ.கி) சோமந்தாங்கல் (ஊ), வார்டு 3 வடக்குகொட்டாமேடு
9-அரியப்பாடி (வ.கி) சோமந்தாங்கல் (ஊ), வார்டு 3 மேற்குகொட்டாமேடு

முக்கிய நகரம்/கிராமம்	: சோமந்தாங்கல்
வார்டு	:
அஞ்சல் அலுவலகம்	: அரியபாடி
காவல் நிலையம்	: ஆரணி
பஞ்சாயத்து	: அரியபாடி
வட்டம்	: ஆரணி
கோட்டம்	: ஆரணி
மாவட்டம்	: திருவண்ணாமலை
அஞ்சல் குறியீட்டு எண்	: 632314

3. வாக்குச் சாவடியின் விவரங்கள்

வாக்குச் சாவடியின் எண் மற்றும் பெயர் :

63 - ஊராட்சி ஒன்றிய நடுநிலைப்பள்ளி புதிய கிழக்கு கட்டிடம் மேற்கு பக்கம் சோமந்தாங்கல் கிராமம் அரியப்பாடி அஞ்சல் 632314

வாக்குச் சாவடியின் முகவரி :

ஊராட்சி ஒன்றிய நடுநிலைப்பள்ளி புதிய கிழக்கு கட்டிடம் மேற்கு பக்கம், சோமந்தாங்கல் கிராமம் அரியப்பாடி அஞ்சல் 632314

வாக்குச் சாவடியின் வகைப்பாடு (ஆண்/பெண்/பொது)	பொது
துணை வாக்குச் சாவடிகளின் எண்ணிக்கை :	0

4. வாக்காளர்களின் எண்ணிக்கை

தொடங்கும் வரிசை எண்	முடியும் வரிசை எண்.	நிகர வாக்காளர்களின் எண்ணிக்கை			
		ஆண்	பெண்	மூன்றாம் பாலினம்	மொத்தம்
1	1097	546	546	0	1092

வாக்காளர் பதிவு அலுவலரின்
கையொப்பம்

Nazri Naksha	Google Map View
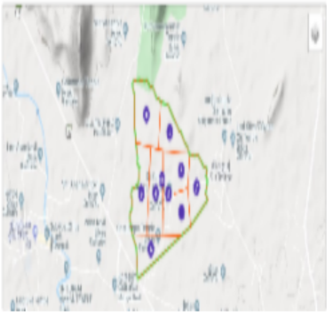	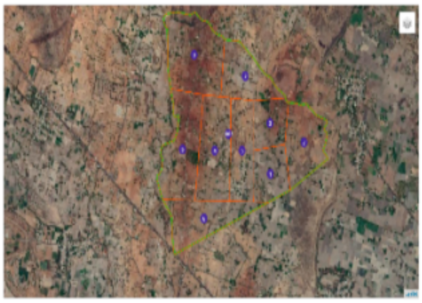

Polling Station Building Front View	Polling Station Front View

Cad View	Key MAP View
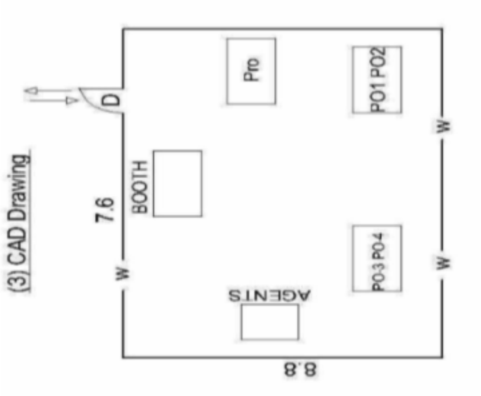	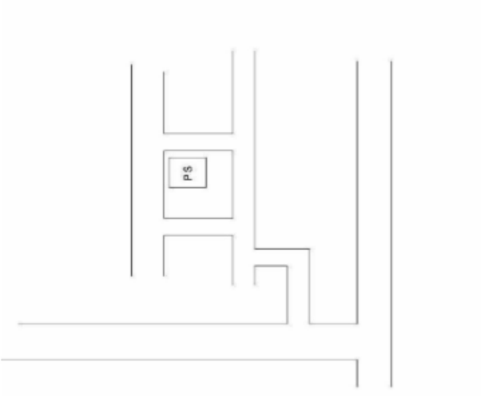

1 RMD0035998 பெயர் : பிச்சாண்டி - தந்தையின் பெயர்: கிருஷ்ணன் - வீட்டு எண் : 3-68 வயது : 47 பாலினம் : ஆண் Photo is available	2 RMD2406981 பெயர் : மூர்த்தி தந்தையின் பெயர்: ஜோதி வீட்டு எண் : 3/681 வயது : 26 பாலினம் : ஆண் Photo is available	3 RMD0036004 பெயர் : பவானி - கணவர் பெயர்: பிச்சாண்டி - வீட்டு எண் : 3-684 வயது : 42 பாலினம் : பெண் Photo is available
4 RMD1349448 பெயர் : வினோதினி தந்தையின் பெயர்: முனியப்பன் வீட்டு எண் : 3/688 வயது : 33 பாலினம் : பெண் Photo is available	5 RMD1349430 பெயர் : கீதா கணவர் பெயர்: ஜெகதீஷ் வீட்டு எண் : 3/689 வயது : 29 பாலினம் : பெண் Photo is available	6 RMD0372417 பெயர் : ரேணுகா - கணவர் பெயர்: சம்பத்து - வீட்டு எண் : 3-690 வயது : 56 பாலினம் : பெண் Photo is available
7 RMD0183848 பெயர் : தேவி - கணவர் பெயர்: திருமலை - வீட்டு எண் : 3-691 வயது : 44 பாலினம் : பெண் Photo is available	8 RMD2406932 பெயர் : சந்தியா தந்தையின் பெயர்: திருமலை வீட்டு எண் : 3/691 வயது : 24 பாலினம் : பெண் Photo is available	9 RMD2708022 பெயர் : தமிழ்ச்செல்வன் தி தந்தையின் பெயர்: திருமலை வீட்டு எண் : 3/691 வயது : 20 பாலினம் : ஆண் Photo is available
10 RMD0259721 பெயர் : புஷ்பா - கணவர் பெயர்: முனுசாமி - வீட்டு எண் : 3-694 வயது : 65 பாலினம் : பெண் Photo is available	11 RMD1391309 பெயர் : சக்திவேல் தந்தையின் பெயர்: ஏழுமலை வீட்டு எண் : 3/698 வயது : 26 பாலினம் : ஆண் Photo is available	12 RMD2621308 பெயர் : பிரேமா தந்தையின் பெயர்: அன்பு வீட்டு எண் : 3/699 வயது : 26 பாலினம் : பெண் Photo is available
13 RMD0259747 பெயர் : மச்சேந்திரன் - தந்தையின் பெயர்: சுப்பிரமணி - வீட்டு எண் : 3-706 வயது : 40 பாலினம் : ஆண் Photo is available	14 RMD0259754 பெயர் : அமுதா - தந்தையின் பெயர்: சங்கர் - வீட்டு எண் : 3-710 வயது : 38 பாலினம் : பெண் Photo is available	15 RMD0259739 பெயர் : சரோஜோ - தாயின் பெயர்: தஞ்சி - வீட்டு எண் : 3-718A வயது : 58 பாலினம் : பெண் Photo is available
16 RMD0259762 பெயர் : விஜயகுமார் - தந்தையின் பெயர்: காசி - வீட்டு எண் : 3-737 வயது : 44 பாலினம் : ஆண் Photo is available	17 RMD0754192 பெயர் : சுரேஷ் - தந்தையின் பெயர்: விநாயகம் - வீட்டு எண் : 3-824 வயது : 34 பாலினம் : ஆண் Photo is available	18 RMD0754119 பெயர் : ரமேஷ் - தந்தையின் பெயர்: வள்ளி - வீட்டு எண் : 3-824 வயது : 31 பாலினம் : ஆண் Photo is available
19 RMD0754390 பெயர் : வேண்டா - கணவர் பெயர்: சேட்டு - வீட்டு எண் : 3-833 வயது : 43 பாலினம் : பெண் Photo is available	20 RMD2453140 பெயர் : பிரேமா கணவர் பெயர்: வினோத் குமார் வீட்டு எண் : 3/846 வயது : 27 பாலினம் : பெண் Photo is available	21 RMD0259804 பெயர் : ஆறுமுகம் - தந்தையின் பெயர்: மாணிக்கம் - வீட்டு எண் : 3-867 வயது : 85 பாலினம் : ஆண் Photo is available
22 RMD0259820 பெயர் : ரவி - தந்தையின் பெயர்: சின்னபையன் - வீட்டு எண் : 3-868 வயது : 41 பாலினம் : ஆண் Photo is available	23 RMD0259838 பெயர் : அன்பழகன் - தந்தையின் பெயர்: சின்னபையன் - வீட்டு எண் : 3-868 வயது : 39 பாலினம் : ஆண் Photo is available	24 RMD0259770 பெயர் : மகேஸ்வரி - தந்தையின் பெயர்: பழனி - வீட்டு எண் : 3-947 வயது : 44 பாலினம் : பெண் Photo is available
25 RMD0259796 பெயர் : சங்கர் - தந்தையின் பெயர்: ஏழுமலை - வீட்டு எண் : 3-953A வயது : 42 பாலினம் : ஆண் Photo is available	26 RMD0259788 பெயர் : ஜோதிலட்சுமி - கணவர் பெயர்: தஞ்சி - வீட்டு எண் : 3-953A வயது : 42 பாலினம் : பெண் Photo is available	27 RMD0619486 பெயர் : நாராயணசாமி - தந்தையின் பெயர்: முனுசாமி - வீட்டு எண் : 69 வயது : 47 பாலினம் : ஆண் Photo is available
28 RMD2400828 பெயர் : பழனி தந்தையின் பெயர்: முனுசாமி வீட்டு எண் : 94/8 வயது : 47 பாலினம் : ஆண் Photo is available	29 RMD2581353 பெயர் : பிரதாப் தந்தையின் பெயர்: பிச்சாண்டி வீட்டு எண் : 680 வயது : 20 பாலினம் : ஆண் Photo is available	30 RMD1553007 பெயர் : ஜோதி - தந்தையின் பெயர்: முனியன் - வீட்டு எண் : 681 வயது : 51 பாலினம் : ஆண் Photo is available

31 GHP2897973
பெயர் : கீதா -
கணவர் பெயர்: ஜோதி -
வீட்டு எண் : 681
வயது : 47 பாலினம் : பெண்
Photo is available

32 RMD1553015
பெயர் : கண்ணம்மாள் -
கணவர் பெயர்: முனியன் -
வீட்டு எண் : 682
வயது : 81 பாலினம் : பெண்
Photo is available

33 GHP2895654
பெயர் : சங்கர் -
தந்தையின் பெயர்: முனியன் -
வீட்டு எண் : 682
வயது : 53 பாலினம் : ஆண்
Photo is available

34 GHP2895795
பெயர் : இந்திராணி -
கணவர் பெயர்: சங்கர் -
வீட்டு எண் : 682
வயது : 48 பாலினம் : பெண்
Photo is available

35 RMD1553023
பெயர் : கிருஷ்ணன் -
தந்தையின் பெயர்: பொன்னுசாமி -
வீட்டு எண் : 684
வயது : 76 பாலினம் : ஆண்
Photo is available

36 RMD1553031
பெயர் : முனியம்மா -
கணவர் பெயர்: கிருஷ்ணன் -
வீட்டு எண் : 684
வயது : 69 பாலினம் : பெண்
Photo is available

37 RMD1553049
பெயர் : தெய்வயானை -
கணவர் பெயர்: செங்கல்வராயன் -
வீட்டு எண் : 685
வயது : 66 பாலினம் : பெண்
Photo is available

38 GHP2896959
பெயர் : முருகன் -
தந்தையின் பெயர்: செங்கல்வராயன் -
வீட்டு எண் : 685
வயது : 47 பாலினம் : ஆண்
Photo is available

39 GHP2898013
பெயர் : உண்ணாமலை -
கணவர் பெயர்: முருகன் -
வீட்டு எண் : 685
வயது : 45 பாலினம் : பெண்
Photo is available

40 RMD2686863
பெயர் : கீர்த்தனா
தந்தையின் பெயர்: முருகன்
வீட்டு எண் : 685
வயது : 20 பாலினம் : பெண்
Photo is available

41 RMD1553056
பெயர் : முருகேசமேஸ்திரி -
தந்தையின் பெயர்: கோவிந்தன் -
வீட்டு எண் : 686
வயது : 79 பாலினம் : ஆண்
Photo is available

42 RMD1553064
பெயர் : சரோஜா -
கணவர் பெயர்: முருகேசமேஸ்திரி -
வீட்டு எண் : 686
வயது : 69 பாலினம் : பெண்
Photo is available

43 GHP2235984
பெயர் : சேகர் -
தந்தையின் பெயர்: முருகேசன் -
வீட்டு எண் : 686
வயது : 47 பாலினம் : ஆண்
Photo is available

44 RMD1553072
பெயர் : முத்துலிங்கம் -
தந்தையின் பெயர்: செங்கல்வராயன் -
வீட்டு எண் : 687
வயது : 49 பாலினம் : ஆண்
Photo is available

45 GHP2895811
பெயர் : முத்தாலம்மாள் -
கணவர் பெயர்: முத்துலிங்கம் -
வீட்டு எண் : 687
வயது : 47 பாலினம் : பெண்
Photo is available

46 RMD1553080
பெயர் : காசிஅம்மாள் -
கணவர் பெயர்: காசிமேஸ்திரி -
வீட்டு எண் : 688
வயது : 78 பாலினம் : பெண்
Photo is available

47 RMD1553098
பெயர் : முனியப்பன் -
தந்தையின் பெயர்: காசிமேஸ்திரி -
வீட்டு எண் : 688
வயது : 60 பாலினம் : ஆண்
Photo is available

48 RMD1553106
பெயர் : ரமணி -
கணவர் பெயர்: முனியப்பன் -
வீட்டு எண் : 688
வயது : 53 பாலினம் : பெண்
Photo is available

49 GHP5208244
பெயர் : கனகா -
கணவர் பெயர்: கண்ணன் -
வீட்டு எண் : 688
வயது : 36 பாலினம் : பெண்
Photo is available

50 RMD1553122
பெயர் : மாணிக்கம் -
தந்தையின் பெயர்: தொப்புளான் -
வீட்டு எண் : 689
வயது : 53 பாலினம் : ஆண்
Photo is available

51 RMD1553130
பெயர் : அமுதா -
கணவர் பெயர்: மாணிக்கம் -
வீட்டு எண் : 689
வயது : 49 பாலினம் : பெண்
Photo is available

52 RMD1553148
பெயர் : கோவிந்தம்மாள் -
கணவர் பெயர்: சுப்பிரமணி -
வீட்டு எண் : 691
வயது : 78 பாலினம் : பெண்
Photo is available

53 RMD1553155
பெயர் : திருமலை -
தந்தையின் பெயர்: சுப்பிரமணி -
வீட்டு எண் : 691
வயது : 49 பாலினம் : ஆண்
Photo is available

54 RMD1553163
பெயர் : சம்பூர்ணம் -
கணவர் பெயர்: சங்கராச்சாரி -
வீட்டு எண் : 692
வயது : 61 பாலினம் : பெண்
Photo is available

55 RMD2576312
பெயர் : ஏழுமலை
தாயின் பெயர்: சம்பூர்ணம்
வீட்டு எண் : 692
வயது : 20 பாலினம் : ஆண்
Photo is available

56 RMD0222562
பெயர் : முத்து -
தந்தையின் பெயர்: குப்பன் -
வீட்டு எண் : 696
வயது : 51 பாலினம் : ஆண்
Photo is available

57 RMD1553213
பெயர் : ஏழுமலை -
தந்தையின் பெயர்: பர்வதம் -
வீட்டு எண் : 698
வயது : 61 பாலினம் : ஆண்
Photo is available

58 RMD1553221
பெயர் : மல்லிகா -
கணவர் பெயர்: ஏழுமலை -
வீட்டு எண் : 698
வயது : 56 பாலினம் : பெண்
Photo is available

59 RMD1553239
பெயர் : அன்பு -
தந்தையின் பெயர்: கண்ணப்பன் -
வீட்டு எண் : 699
வயது : 58 பாலினம் : ஆண்
Photo is available

60 GHP2895696
பெயர் : சாந்தி -
கணவர் பெயர்: அன்பு -
வீட்டு எண் : 699
வயது : 49 பாலினம் : பெண்
Photo is available

61 RMD1553247 பெயர் : வரதம்மாள் - கணவர் பெயர்: அருணாசலம் - வீட்டு எண் : 700 வயது : 73 பாலினம் : பெண் Photo is available	62 GHP5121595 பெயர் : ஜெய்சங்கர் - தந்தையின் பெயர்: அருணாசலம் - வீட்டு எண் : 700 வயது : 56 பாலினம் : ஆண் Photo is available	63 GHP2895712 பெயர் : சாந்தி - கணவர் பெயர்: ஜெய்சங்கர் - வீட்டு எண் : 700 வயது : 50 பாலினம் : பெண் Photo is available
64 RMD2641181 பெயர் : சங்கீதா கணவர் பெயர்: சுரேஷ் வீட்டு எண் : 824 வயது : 28 பாலினம் : பெண் Photo is available	65 RMD2561843 பெயர் : அருண் குமார் ச தாயின் பெயர்: கஸ்தூரி ச வீட்டு எண் : எண்: 123 வயது : 33 பாலினம் : ஆண் Photo is available	

66 RMD1124205
பெயர் : கதிர்வேல் -
தந்தையின் பெயர்: செல்வராஜ் -
வீட்டு எண் : 1
வயது : 30 பாலினம் : ஆண்
Photo is available

67 RMD1304542
பெயர் : தமிழரசி
கணவர் பெயர்: கனின்யப்பன்
வீட்டு எண் : 01
வயது : 29 பாலினம் : பெண்
Photo is available

68 RMD0754259
பெயர் : ராஜேஸ்வரி -
கணவர் பெயர்: மகேந்திரன் -
வீட்டு எண் : 1-110
வயது : 42 பாலினம் : பெண்
Photo is available

69 RMD0754291
பெயர் : சரவணன் -
தந்தையின் பெயர்: சம்பத் -
வீட்டு எண் : 1-113
வயது : 39 பாலினம் : ஆண்
Photo is available

70 RMD0957126
பெயர் : சௌந்தர்ராஜன் -
தந்தையின் பெயர்: முனிரத்தினம் -
வீட்டு எண் : 3
வயது : 46 பாலினம் : ஆண்
Photo is available

71 RMD0957134
பெயர் : சரளா -
கணவர் பெயர்: சிவானந்தன் -
வீட்டு எண் : 3
வயது : 34 பாலினம் : பெண்
Photo is available

72 RMD0957142
பெயர் : சுகன்யா -
தந்தையின் பெயர்: சுந்திரம் -
வீட்டு எண் : 3
வயது : 30 பாலினம் : பெண்
Photo is available

73 RMD2657161
பெயர் : ராஜ்குமார் த
தந்தையின் பெயர்: தமிழ்வாணன்
வீட்டு எண் : 3/221
வயது : 21 பாலினம் : ஆண்
Photo is available

74 RMD2465508
பெயர் : ஷாலினி
தந்தையின் பெயர்: முருகன்
வீட்டு எண் : 3/685
வயது : 22 பாலினம் : பெண்
Photo is available

75 RMD0579003
பெயர் : ஜெயவேலு -
தந்தையின் பெயர்: முருகேசன் -
வீட்டு எண் : 3-686
வயது : 42 பாலினம் : ஆண்
Photo is available

76 RMD0754382
பெயர் : சிவகாமி -
கணவர் பெயர்: ஜெயவேலு -
வீட்டு எண் : 3-686
வயது : 39 பாலினம் : பெண்
Photo is available

77 RMD1075209
பெயர் : பழனி -
தந்தையின் பெயர்: முத்துலிங்கம் -
வீட்டு எண் : 3-687
வயது : 28 பாலினம் : ஆண்
Photo is available

78 RMD0036020
பெயர் : கண்ணன் -
தந்தையின் பெயர்: காசியம்மாள் -
வீட்டு எண் : 3-688
வயது : 43 பாலினம் : ஆண்
Photo is available

79 RMD0859439
பெயர் : பரசுராமன் -
தந்தையின் பெயர்: முனுசாமி -
வீட்டு எண் : 3-694
வயது : 53 பாலினம் : ஆண்
Photo is available

80 RMD0859447
பெயர் : விஜயா -
கணவர் பெயர்: பரசுராமன் -
வீட்டு எண் : 3-694
வயது : 44 பாலினம் : பெண்
Photo is available

81 RMD0036038
பெயர் : வள்ளியம்மாள் -
கணவர் பெயர்: முருகன் -
வீட்டு எண் : 3-697
வயது : 43 பாலினம் : பெண்
Photo is available

82 RMD0979203
பெயர் : குமரவேல் -
தந்தையின் பெயர்: ஜெய்சங்கர் -
வீட்டு எண் : 3-700
வயது : 29 பாலினம் : ஆண்
Photo is available

83 RMD0527630
பெயர் : தனசேகரன் -
தந்தையின் பெயர்: சுந்தரம் -
வீட்டு எண் : 3-701
வயது : 33 பாலினம் : ஆண்
Photo is available

84 RMD1304443
பெயர் : தேவகுமார்
தாயின் பெயர்: மாயாவதி
வீட்டு எண் : 3/701
வயது : 26 பாலினம் : ஆண்
Photo is available

85 RMD1304435
பெயர் : சந்துரு
தந்தையின் பெயர்: கந்தசாமி
வீட்டு எண் : 3/703
வயது : 25 பாலினம் : ஆண்
Photo is available

86 RMD2465458
பெயர் : லோகநாதன்
தந்தையின் பெயர்: கந்தசாமி
வீட்டு எண் : 3/703
வயது : 22 பாலினம் : ஆண்
Photo is available

87 RMD2406817
பெயர் : அருண்குமார்
தாயின் பெயர்: ஆனந்தி
வீட்டு எண் : 3/704
வயது : 26 பாலினம் : ஆண்
Photo is available

88 RMD0979237
பெயர் : கலையரசி -
கணவர் பெயர்: மச்சேந்திரன் -
வீட்டு எண் : 3-706
வயது : 35 பாலினம் : பெண்
Photo is available

89 RMD1075100
பெயர் : பிரபு -
தந்தையின் பெயர்: பிச்சாண்டி -
வீட்டு எண் : 3-708
வயது : 28 பாலினம் : ஆண்
Photo is available

90 RMD0754218
பெயர் : சுமன் -
தந்தையின் பெயர்: வினாயகம் -
வீட்டு எண் : 3-709
வயது : 31 பாலினம் : ஆண்
Photo is available

91 RMD1075118
பெயர் : அஜித்குமார் -
தந்தையின் பெயர்: வினாயகம் -
வீட்டு எண் : 3-709
வயது : 28 பாலினம் : ஆண்
Photo is available

92 RMD0578963
பெயர் : சுகுமார் -
தந்தையின் பெயர்: மணி -
வீட்டு எண் : 3-710
வயது : 32 பாலினம் : ஆண்
Photo is available

93 RMD0036046
பெயர் : கவிதா -
கணவர் பெயர்: பிச்சாண்டி -
வீட்டு எண் : 3-712
வயது : 38 பாலினம் : பெண்
Photo is available

94 RMD0183855
பெயர் : கலையரசன் -
தந்தையின் பெயர்: சேகர் -
வீட்டு எண் : 3-712
வயது : 35 பாலினம் : ஆண்
Photo is available

95 RMD1075068
பெயர் : ஜெயலட்சுமி -
கணவர் பெயர்: தேவராஜ் -
வீட்டு எண் : 3-714
வயது : 30 பாலினம் : பெண்
Photo is available

96 RMD2559664 பெயர் : வினோதினி கணவர் பெயர்: சத்யராஜ் வீட்டு எண் : 3/715 வயது : 33 பாலினம் : பெண் Photo is available	97 RMD0957175 பெயர் : நதியா - தந்தையின் பெயர்: கோவிந்தசாமி - வீட்டு எண் : 3-715 வயது : 32 பாலினம் : பெண் Photo is available	98 RMD1181155 பெயர் : ஏழுமலை - தந்தையின் பெயர்: சுப்பிரமணி - வீட்டு எண் : 3-717 வயது : 30 பாலினம் : ஆண் Photo is available
99 RMD1181148 பெயர் : கோகுல் - தந்தையின் பெயர்: சுப்பிரமணி - வீட்டு எண் : 3-717 வயது : 28 பாலினம் : ஆண் Photo is available	100 RMD0527648 பெயர் : ராமபிரியன் - தந்தையின் பெயர்: தஞ்சி - வீட்டு எண் : 3-718 வயது : 37 பாலினம் : ஆண் Photo is available	101 RMD0527655 பெயர் : ராமபிரியா - தந்தையின் பெயர்: தஞ்சி - வீட்டு எண் : 3-718A வயது : 33 பாலினம் : பெண் Photo is available
102 RMD0372391 பெயர் : சுகன்யா - கணவர் பெயர்: அசோகன் - வீட்டு எண் : 3-720 வயது : 34 பாலினம் : பெண் Photo is available	103 RMD1075167 பெயர் : பிரதீப்குமார் - தந்தையின் பெயர்: கருணாமூர்த்தி - வீட்டு எண் : 3/720 வயது : 28 பாலினம் : ஆண் Photo is available	104 RMD0619304 பெயர் : அன்பரசன் - தந்தையின் பெயர்: ரவி - வீட்டு எண் : 3-722 வயது : 92 பாலினம் : ஆண் Photo is available
105 RMD0619221 பெயர் : தன்ராஜ் - தந்தையின் பெயர்: சிவா - வீட்டு எண் : 3-722 வயது : 35 பாலினம் : ஆண் Photo is available	106 RMD1075266 பெயர் : சித்ரா - கணவர் பெயர்: ராமராஜன் - வீட்டு எண் : 3-724 வயது : 33 பாலினம் : பெண் Photo is available	107 RMD1075258 பெயர் : கோமதி - கணவர் பெயர்: ரங்கநாதன் - வீட்டு எண் : 3-724 வயது : 29 பாலினம் : பெண் Photo is available
108 RMD0036079 பெயர் : சுகாசினி - கணவர் பெயர்: கோவிந்தராஜ் - வீட்டு எண் : 3-724B வயது : 43 பாலினம் : பெண் Photo is available	109 GHP4894663 பெயர் : ராமராஜன் - தந்தையின் பெயர்: சண்முகம் - வீட்டு எண் : 3-724B வயது : 39 பாலினம் : ஆண் Photo is available	110 RMD1304500 பெயர் : பவித்ரா தாயின் பெயர்: கம்சலா வீட்டு எண் : 3/729 வயது : 25 பாலினம் : பெண் Photo is available
111 RMD0372292 பெயர் : சத்தியமூர்த்தி - தந்தையின் பெயர்: கன்னியப்பன் - வீட்டு எண் : 3-730 வயது : 34 பாலினம் : ஆண் Photo is available	112 RMD1225606 பெயர் : சதீஷ்குமார் - தந்தையின் பெயர்: கன்னியப்பன் - வீட்டு எண் : 3-730 வயது : 32 பாலினம் : ஆண் Photo is available	113 RMD2376283 பெயர் : சரண்யா கணவர் பெயர்: சத்தியமூர்த்தி வீட்டு எண் : 3/730 வயது : 31 பாலினம் : பெண் Photo is available
114 RMD0619288 பெயர் : சுரேஷ் - தந்தையின் பெயர்: தஞ்சி - வீட்டு எண் : 3-731 வயது : 33 பாலினம் : ஆண் Photo is available	115 RMD1124197 பெயர் : சவிதா - கணவர் பெயர்: சுரேஷ் - வீட்டு எண் : 3-731 வயது : 32 பாலினம் : பெண் Photo is available	116 RMD1181205 பெயர் : விக்னேஷ் - தந்தையின் பெயர்: தஞ்சி - வீட்டு எண் : 3-731 வயது : 27 பாலினம் : ஆண் Photo is available
117 RMD2406999 பெயர் : ஸ்ரீகாந்த் தந்தையின் பெயர்: வேலு வீட்டு எண் : 3/732 வயது : 23 பாலினம் : ஆண் Photo is available	118 RMD0183889 பெயர் : சிவக்குமார் - தந்தையின் பெயர்: ஏழுமலை - வீட்டு எண் : 3-736 வயது : 35 பாலினம் : ஆண் Photo is available	119 RMD2342012 பெயர் : எழிலரசி கணவர் பெயர்: செல்வகுமார் வீட்டு எண் : 3/736 வயது : 35 பாலினம் : பெண் Photo is available
120 RMD2376465 பெயர் : வினிதா கணவர் பெயர்: சிவகுமார் வீட்டு எண் : 3/736 வயது : 28 பாலினம் : பெண் Photo is available	121 RMD1396696 பெயர் : ஆஷா கணவர் பெயர்: விஜயகுமார் வீட்டு எண் : 3/737 வயது : 32 பாலினம் : பெண் Photo is available	122 RMD2375038 பெயர் : பிரசாந்த் தந்தையின் பெயர்: சம்பத் வீட்டு எண் : 3/740 வயது : 24 பாலினம் : ஆண் Photo is available
123 RMD1349455 பெயர் : ஹேமலதா செல்வம் கணவர் பெயர்: மதியழகன் வீட்டு எண் : 3/742 வயது : 29 பாலினம் : பெண் Photo is available	124 RMD0036129 பெயர் : குமரேசன் - தந்தையின் பெயர்: முனுசாமி - வீட்டு எண் : 3-748 வயது : 37 பாலினம் : ஆண் Photo is available	125 RMD0036137 பெயர் : கோவிந்தசாமி - தந்தையின் பெயர்: ராமாசமி - வீட்டு எண் : 3-755 வயது : 66 பாலினம் : ஆண் Photo is available

126 RMD0619312
பெயர் : சின்னம்மாள் -
கணவர் பெயர்: கண்ணன் -
வீட்டு எண் : 3-770
வயது : 75 பாலினம் : பெண்
Photo is available

127 RMD2375079
பெயர் : சீனிவாசன்
தாயின் பெயர்: சின்னம்மாள்
வீட்டு எண் : 3/770
வயது : 46 பாலினம் : ஆண்
Photo is available

128 RMD2375186
பெயர் : குணசுந்தரி
தாயின் பெயர்: சின்னம்மாள்
வீட்டு எண் : 3/770
வயது : 40 பாலினம் : பெண்
Photo is available

129 RMD0754309
பெயர் : மீனா -
கணவர் பெயர்: சரவணன் -
வீட்டு எண் : 3-779
வயது : 32 பாலினம் : பெண்
Photo is available

130 RMD0372383
பெயர் : வள்ளி -
கணவர் பெயர்: வினாயகம் -
வீட்டு எண் : 3-824
வயது : 48 பாலினம் : பெண்
Photo is available

131 RMD0859215
பெயர் : செல்வமணி -
தந்தையின் பெயர்: சடையாண்டி -
வீட்டு எண் : 3-824
வயது : 36 பாலினம் : ஆண்
Photo is available

132 RMD0859306
பெயர் : ரஞ்சித் -
தந்தையின் பெயர்: சேகர் -
வீட்டு எண் : 3-837
வயது : 32 பாலினம் : ஆண்
Photo is available

133 RMD1075035
பெயர் : புவனேஷ்வரி -
கணவர் பெயர்: திருமால் -
வீட்டு எண் : 3-863
வயது : 40 பாலினம் : பெண்
Photo is available

134 RMD1075050
பெயர் : ஜெகத்ரட்சகன் ஜெ
தந்தையின் பெயர்: ஜெகன்நாதன் -
வீட்டு எண் : 3-863
வயது : 28 பாலினம் : ஆண்
Photo is available

S 135 RMD0527531
பெயர் : சத்யா -
தந்தையின் பெயர்: ஏழுமலை -
வீட்டு எண் : 3-871
வயது : 33 பாலினம் : பெண்
DELETED
Photo is available

136 RMD0619320
பெயர் : நீலகண்டன் -
தந்தையின் பெயர்: சின்னப்பையன் -
வீட்டு எண் : 3-887
வயது : 35 பாலினம் : ஆண்
Photo is available

137 RMD1046465
பெயர் : அனிதா -
தந்தையின் பெயர்: சின்னபையன் -
வீட்டு எண் : 3-887
வயது : 32 பாலினம் : பெண்
Photo is available

138 RMD2648210
பெயர் : அஸ்வினி
தந்தையின் பெயர்: சரவணன்
வீட்டு எண் : 1/188
வயது : 20 பாலினம் : பெண்
Photo is available

139 RMD0754283
பெயர் : சுகுமார் சி
தந்தையின் பெயர்: சின்னாப்பா
வீட்டு எண் : 3/917
வயது : 31 பாலினம் : ஆண்
Photo is available

140 RMD1075241
பெயர் : சக்திவேல் -
தந்தையின் பெயர்: சங்கர் -
வீட்டு எண் : 4-7
வயது : 28 பாலினம் : ஆண்
Photo is available

141 RMD2566859
பெயர் : தேவகுமார்
தந்தையின் பெயர்: சங்கர்
வீட்டு எண் : 4/7
வயது : 22 பாலினம் : ஆண்
Photo is available

142 RMD0859546
பெயர் : சத்யா -
கணவர் பெயர்: வேல்முருகன் -
வீட்டு எண் : 23
வயது : 43 பாலினம் : பெண்
Photo is available

143 RMD0036087
பெயர் : நாராயணன் -
தந்தையின் பெயர்: அப்பாவு -
வீட்டு எண் : 145
வயது : 43 பாலினம் : ஆண்
Photo is available

144 RMD2376291
பெயர் : தட்சிணாமூர்த்தி
தந்தையின் பெயர்: முனிசாமி
வீட்டு எண் : 427
வயது : 50 பாலினம் : ஆண்
Photo is available

145 RMD1553296
பெயர் : மாயாவதி -
கணவர் பெயர்: சுந்தரம் -
வீட்டு எண் : 701
வயது : 56 பாலினம் : பெண்
Photo is available

146 RMD1553304
பெயர் : செல்வராஜ் -
தந்தையின் பெயர்: வேலாயுதம் -
வீட்டு எண் : 702
வயது : 52 பாலினம் : ஆண்
Photo is available

147 RMD1553312
பெயர் : கந்தசாமி -
தந்தையின் பெயர்: அண்ணாமலை -
வீட்டு எண் : 703
வயது : 58 பாலினம் : ஆண்
Photo is available

148 GHP2897239
பெயர் : லட்சுமி -
கணவர் பெயர்: கந்தசாமி -
வீட்டு எண் : 703
வயது : 46 பாலினம் : பெண்
Photo is available

149 RMD1553320
பெயர் : ஆனந்தி -
கணவர் பெயர்: ஜெயராமன் -
வீட்டு எண் : 704
வயது : 52 பாலினம் : பெண்
Photo is available

150 RMD2406973
பெயர் : மகாலட்சுமி
இதரர் பெயர்: ஆனந்தி
வீட்டு எண் : 704
வயது : 28 பாலினம் : பெண்
Photo is available

151 RMD1553338
பெயர் : சுப்பிரமணி -
தந்தையின் பெயர்: பெரியப்பா -
வீட்டு எண் : 706
வயது : 94 பாலினம் : ஆண்
Photo is available

152 RMD1553346
பெயர் : லட்சுமி -
கணவர் பெயர்: சுப்பிரமணி -
வீட்டு எண் : 706
வயது : 57 பாலினம் : பெண்
Photo is available

153 RMD1553353
பெயர் : பிச்சாண்டி -
தந்தையின் பெயர்: மாணிக்கம் -
வீட்டு எண் : 708
வயது : 56 பாலினம் : ஆண்
Photo is available

154 GHP5121603
பெயர் : ஏழுமலை -
தந்தையின் பெயர்: மாணிக்கம் -
வீட்டு எண் : 708
வயது : 51 பாலினம் : ஆண்
Photo is available

155 RMD1553361
பெயர் : சின்னப்பையன் -
தந்தையின் பெயர்: மாணிக்கம் -
வீட்டு எண் : 708
வயது : 51 பாலினம் : ஆண்
Photo is available

156 RMD1553379 பெயர் : பூங்கொடி - கணவர் பெயர்: பிச்சாண்டி - வீட்டு எண் : 708 வயது : 50 பாலினம் : பெண் Photo is available	157 GHP4854329 பெயர் : கவிதா - கணவர் பெயர்: சின்னப்பன் - வீட்டு எண் : 708 வயது : 47 பாலினம் : பெண் Photo is available	158 GHP5121611 பெயர் : இலட்சுமி - கணவர் பெயர்: ஏழுமலை - வீட்டு எண் : 708 வயது : 46 பாலினம் : பெண் Photo is available
159 RMD1553395 பெயர் : விநாயகம் - தந்தையின் பெயர்: சின்னாப்பா - வீட்டு எண் : 709 வயது : 66 பாலினம் : ஆண் Photo is available	160 GHP4854386 பெயர் : மலர் - கணவர் பெயர்: விநாயகம் - வீட்டு எண் : 709 வயது : 53 பாலினம் : பெண் Photo is available	161 RMD1553411 பெயர் : லட்சுமி - கணவர் பெயர்: மணி - வீட்டு எண் : 710 வயது : 61 பாலினம் : பெண் Photo is available
162 GHP4854469 பெயர் : சங்கர் - தந்தையின் பெயர்: மணி - வீட்டு எண் : 710 வயது : 44 பாலினம் : ஆண் Photo is available	163 RMD1553429 பெயர் : குப்பு - கணவர் பெயர்: மாணிக்கம் - வீட்டு எண் : 711 வயது : 71 பாலினம் : பெண் Photo is available	164 RMD1553437 பெயர் : மனோகர் - தந்தையின் பெயர்: மாணிக்கம் - வீட்டு எண் : 711 வயது : 55 பாலினம் : ஆண் Photo is available
165 GHP2897619 பெயர் : பூபதி - கணவர் பெயர்: மனோகர் - வீட்டு எண் : 711 வயது : 48 பாலினம் : பெண் Photo is available	166 GHP4854659 பெயர் : பன்னீர்செல்வம் - தந்தையின் பெயர்: மாணிக்கம் - வீட்டு எண் : 711 வயது : 45 பாலினம் : ஆண் Photo is available	167 RMD1553445 பெயர் : சேகர் - தந்தையின் பெயர்: பரசுராமன் - வீட்டு எண் : 712 வயது : 61 பாலினம் : ஆண் Photo is available
168 RMD1553452 பெயர் : சாந்தி - கணவர் பெயர்: சேகர் - வீட்டு எண் : 712 வயது : 55 பாலினம் : பெண் Photo is available	169 GHP2897593 பெயர் : பிச்சாண்டி - தந்தையின் பெயர்: சின்னகண்ணு - வீட்டு எண் : 712 வயது : 50 பாலினம் : ஆண் Photo is available	170 RMD2713329 பெயர் : அஸ்வினி பி தந்தையின் பெயர்: பிட்சாண்டி வீட்டு எண் : 712 வயது : 19 பாலினம் : பெண் Photo is available
171 RMD1553460 பெயர் : இந்திரா - கணவர் பெயர்: ராமமூர்த்தி - வீட்டு எண் : 713 வயது : 52 பாலினம் : பெண் Photo is available	172 RMD1554609 பெயர் : பூவழகி - கணவர் பெயர்: சம்பத் - வீட்டு எண் : 714 வயது : 59 பாலினம் : பெண் Photo is available	173 GHP2895456 பெயர் : தேவராஜ் - தந்தையின் பெயர்: சம்பத் - வீட்டு எண் : 714 வயது : 43 பாலினம் : ஆண் Photo is available
174 RMD1554625 பெயர் : விஜயா - கணவர் பெயர்: சுப்பிரமணி - வீட்டு எண் : 717 வயது : 53 பாலினம் : பெண் Photo is available	175 RMD2406940 பெயர் : பவித்ரா கணவர் பெயர்: சதீஷ்குமார் வீட்டு எண் : 719 வயது : 27 பாலினம் : பெண் Photo is available	176 RMD1554633 பெயர் : கமலா - கணவர் பெயர்: ராஜா - வீட்டு எண் : 720 வயது : 75 பாலினம் : பெண் Photo is available
177 RMD1554641 பெயர் : சசிகுமார் - தந்தையின் பெயர்: ராஜா - வீட்டு எண் : 720 வயது : 50 பாலினம் : ஆண் Photo is available	178 GHP2895290 பெயர் : சங்கீதா - கணவர் பெயர்: சசிகுமார் - வீட்டு எண் : 720 வயது : 42 பாலினம் : பெண் Photo is available	179 RMD2576379 பெயர் : பூமிகா தாயின் பெயர்: சங்கீதா வீட்டு எண் : 720 வயது : 20 பாலினம் : பெண் Photo is available
180 RMD1554658 பெயர் : கன்னிப்பன் - தந்தையின் பெயர்: சுப்பிரமணி - வீட்டு எண் : 720A வயது : 79 பாலினம் : ஆண் Photo is available	181 RMD1554666 பெயர் : ஆண்டாள் - கணவர் பெயர்: கன்னி - வீட்டு எண் : 720A வயது : 70 பாலினம் : பெண் Photo is available	182 RMD1554682 பெயர் : கஸ்தூரி - கணவர் பெயர்: துரைராஜ் - வீட்டு எண் : 721 வயது : 61 பாலினம் : பெண் Photo is available
183 GHP1592542 பெயர் : ராமச்சந்திரன் - தந்தையின் பெயர்: துரைராஜ் - வீட்டு எண் : 721 வயது : 49 பாலினம் : ஆண் Photo is available	184 RMD1554690 பெயர் : சரோஜா - கணவர் பெயர்: பழனி - வீட்டு எண் : 722 வயது : 84 பாலினம் : பெண் Photo is available	185 RMD1554708 பெயர் : மனோகரன் - தந்தையின் பெயர்: பழனி - வீட்டு எண் : 722 வயது : 61 பாலினம் : ஆண் Photo is available

186 GHP5121629 பெயர் : இரவிச்சந்திரன் - தந்தையின் பெயர்: பழனி - வீட்டு எண் : 722 வயது : 57 பாலினம் : ஆண் Photo is available	187 RMD1554724 பெயர் : முனியம்மாள் - கணவர் பெயர்: ரவி - வீட்டு எண் : 722 வயது : 50 பாலினம் : பெண் Photo is available	188 RMD1554732 பெயர் : சிவா - தந்தையின் பெயர்: குள்ளபச்சையப்பன் - வீட்டு எண் : 722A வயது : 65 பாலினம் : ஆண் Photo is available
189 RMD1554740 பெயர் : வள்ளி - கணவர் பெயர்: ஜெயமூர்த்தி - வீட்டு எண் : 722B வயது : 63 பாலினம் : பெண் Photo is available	190 RMD1554757 பெயர் : ஜெயமூர்த்தி - தந்தையின் பெயர்: குள்ளப்பச்சையப்பன் - வீட்டு எண் : 722B வயது : 63 பாலினம் : ஆண் Photo is available	191 RMD1554765 பெயர் : கிருஷ்ணன் - தந்தையின் பெயர்: சின்னப்பன் - வீட்டு எண் : 723 வயது : 78 பாலினம் : ஆண் Photo is available
192 GHP5121637 பெயர் : வேல்முருகன் - தந்தையின் பெயர்: கிருஷ்ணன் - வீட்டு எண் : 723 வயது : 45 பாலினம் : ஆண் Photo is available	193 RMD1554781 பெயர் : முனியம்மாள் - கணவர் பெயர்: முனுசாமி - வீட்டு எண் : 724 வயது : 81 பாலினம் : பெண் Photo is available	194 RMD1554799 பெயர் : இராமமூர்த்தி தந்தையின் பெயர்: முனுசாமி - வீட்டு எண் : 724 வயது : 55 பாலினம் : ஆண் Photo is available
195 RMD2375020 பெயர் : வேதவள்ளி கணவர் பெயர்: தட்சிணாமூர்த்தி வீட்டு எண் : 724 வயது : 38 பாலினம் : பெண் Photo is available	196 RMD2609790 பெயர் : ஹரிஷ் தந்தையின் பெயர்: ராமமூர்த்தி வீட்டு எண் : 724 வயது : 20 பாலினம் : ஆண் Photo is available	197 RMD2720050 பெயர் : பாரநிஷ் பாரநிஷ் தந்தையின் பெயர்: ராமமூர்த்தி ராமமூர்த்தி வீட்டு எண் : 724 வயது : 19 பாலினம் : ஆண் Photo is available
198 RMD1554807 பெயர் : கணேசன் - தந்தையின் பெயர்: ராமசாமி - வீட்டு எண் : 724A வயது : 81 பாலினம் : ஆண் Photo is available	199 RMD1554815 பெயர் : சரோஜா - கணவர் பெயர்: கணேசன் - வீட்டு எண் : 724A வயது : 76 பாலினம் : பெண் Photo is available	200 RMD1554823 பெயர் : சங்கர் - தந்தையின் பெயர்: கணேசன் - வீட்டு எண் : 724A வயது : 57 பாலினம் : ஆண் Photo is available
201 RMD1554831 பெயர் : மகேந்திரன் - தந்தையின் பெயர்: கணேசன் - வீட்டு எண் : 724A வயது : 51 பாலினம் : ஆண் Photo is available	202 GHP5121652 பெயர் : குமாரி - கணவர் பெயர்: சங்கர் - வீட்டு எண் : 724A வயது : 46 பாலினம் : பெண் Photo is available	203 GHP5121645 பெயர் : ரங்கநாதன் - தந்தையின் பெயர்: கணேசன் - வீட்டு எண் : 724A வயது : 45 பாலினம் : ஆண் Photo is available
204 RMD1554849 பெயர் : சண்முகம் - தந்தையின் பெயர்: ராமசாமி - வீட்டு எண் : 724B வயது : 77 பாலினம் : ஆண் Photo is available	205 RMD1554856 பெயர் : முனியம்மாள் - கணவர் பெயர்: சண்முகம் - வீட்டு எண் : 724B வயது : 63 பாலினம் : பெண் Photo is available	206 RMD1554864 பெயர் : கோவிந்தராஜ் - தந்தையின் பெயர்: சண்முகம் - வீட்டு எண் : 724B வயது : 49 பாலினம் : ஆண் Photo is available
207 RMD1554872 பெயர் : ஆறுமுகம் - தந்தையின் பெயர்: அண்ணாமலை - வீட்டு எண் : 726 வயது : 62 பாலினம் : ஆண் Photo is available	208 GHP5121660 பெயர் : அம்பிகா - கணவர் பெயர்: ஆறுமுகம் - வீட்டு எண் : 726 வயது : 45 பாலினம் : பெண் Photo is available	209 GHP5208251 பெயர் : சத்யகலா - கணவர் பெயர்: நாராயணன் - வீட்டு எண் : 727 வயது : 38 பாலினம் : பெண் Photo is available
210 RMD1554898 பெயர் : துரை - தந்தையின் பெயர்: அண்ணாமலை - வீட்டு எண் : 728 வயது : 66 பாலினம் : ஆண் Photo is available	211 RMD1554906 பெயர் : செல்வி - கணவர் பெயர்: துரை - வீட்டு எண் : 728 வயது : 61 பாலினம் : பெண் Photo is available	212 GHP5208269 பெயர் : வெங்கடேசன் - தந்தையின் பெயர்: துரை - வீட்டு எண் : 728 வயது : 38 பாலினம் : ஆண் Photo is available
213 RMD1554922 பெயர் : கம்சலா - கணவர் பெயர்: கிருஷ்ணமுர்த்தி - வீட்டு எண் : 729 வயது : 51 பாலினம் : பெண் Photo is available	214 RMD0036095 பெயர் : கன்னியப்பன் - தந்தையின் பெயர்: கிருஷ்ணமூர்த்தி - வீட்டு எண் : 729 வயது : 35 பாலினம் : ஆண் Photo is available	215 RMD1554930 பெயர் : வள்ளியம்மாள் - கணவர் பெயர்: சின்னக்குழந்தை - வீட்டு எண் : 730 வயது : 81 பாலினம் : பெண் Photo is available

216 RMD1554948
பெயர் : கன்னியப்பன் -
தந்தையின் பெயர்: சின்னக்குழந்தை -
வீட்டு எண் : 730
வயது : 63 பாலினம் : ஆண்
Photo is available

217 RMD1554955
பெயர் : மல்லிகா -
கணவர் பெயர்: கன்னியப்பன் -
வீட்டு எண் : 730
வயது : 55 பாலினம் : பெண்
Photo is available

218 RMD1554963
பெயர் : இராமலிங்கம் -
தந்தையின் பெயர்: சின்னகுழந்தை -
வீட்டு எண் : 730A
வயது : 53 பாலினம் : ஆண்
Photo is available

219 GHP5121678
பெயர் : லதா -
கணவர் பெயர்: ராமலிங்கம் -
வீட்டு எண் : 730A
வயது : 45 பாலினம் : பெண்
Photo is available

220 RMD1554971
பெயர் : தஞ்சி -
தந்தையின் பெயர்: நடராஜன் -
வீட்டு எண் : 731
வயது : 73 பாலினம் : ஆண்
Photo is available

221 GHP5237193
பெயர் : வேலு -
தந்தையின் பெயர்: குப்பமந்திரி -
வீட்டு எண் : 732
வயது : 50 பாலினம் : ஆண்
Photo is available

222 GHP5176276
பெயர் : பாலமணி -
கணவர் பெயர்: வேலு -
வீட்டு எண் : 732
வயது : 45 பாலினம் : பெண்
Photo is available

223 RMD1554989
பெயர் : ஆறுமுகம் -
தந்தையின் பெயர்: குப்பமந்திரி -
வீட்டு எண் : 734
வயது : 88 பாலினம் : ஆண்
Photo is available

224 GHP2236081
பெயர் : லட்சுமி -
கணவர் பெயர்: ஆறுமுகம் -
வீட்டு எண் : 736
வயது : 48 பாலினம் : பெண்
Photo is available

225 RMD1554997
பெயர் : கண்ணம்மா -
கணவர் பெயர்: காசி -
வீட்டு எண் : 737
வயது : 63 பாலினம் : பெண்
Photo is available

226 RMD1555002
பெயர் : முனிரத்னம் -
தந்தையின் பெயர்: வெங்கடேசன் -
வீட்டு எண் : 738
வயது : 73 பாலினம் : ஆண்
Photo is available

227 RMD1555028
பெயர் : ஏழுமலை -
தந்தையின் பெயர்: வெங்கிடேசன் -
வீட்டு எண் : 738
வயது : 62 பாலினம் : ஆண்
Photo is available

228 RMD0183871
பெயர் : செல்வநாராயணன் -
தந்தையின் பெயர்: முனிரத்தினம் -
வீட்டு எண் : 738
வயது : 50 பாலினம் : ஆண்
Photo is available

229 GHP5208277
பெயர் : சங்கீதா -
கணவர் பெயர்: சௌந்திரராஜன் -
வீட்டு எண் : 738
வயது : 40 பாலினம் : பெண்
Photo is available

230 RMD0036103
பெயர் : சிவானந்தன் -
தந்தையின் பெயர்: ஏழுமலை -
வீட்டு எண் : 738
வயது : 38 பாலினம் : ஆண்
Photo is available

231 RMD2607307
பெயர் : மோனிஷா
தந்தையின் பெயர்:
செல்வநாராயணன்
வீட்டு எண் : 738
வயது : 21 பாலினம் : பெண்
Photo is available

232 GHP2895092
பெயர் : சத்யா -
கணவர் பெயர்: செல்வநாராயணன் -
வீட்டு எண் : 738A
வயது : 40 பாலினம் : பெண்
Photo is available

233 RMD1555036
பெயர் : சம்பத் -
தந்தையின் பெயர்: முருகன் -
வீட்டு எண் : 740
வயது : 65 பாலினம் : ஆண்
Photo is available

234 RMD1555044
பெயர் : அம்பிகா -
கணவர் பெயர்: சம்பத் -
வீட்டு எண் : 740
வயது : 61 பாலினம் : பெண்
Photo is available

235 GHP2897874
பெயர் : செந்தாமரை -
கணவர் பெயர்: சம்பத் -
வீட்டு எண் : 740
வயது : 50 பாலினம் : பெண்
Photo is available

236 RMD1555077
பெயர் : ராமன் -
தந்தையின் பெயர்: சின்னாப்பா -
வீட்டு எண் : 741
வயது : 53 பாலினம் : ஆண்
Photo is available

237 GHP2895191
பெயர் : அமுதா -
கணவர் பெயர்: ராமன் -
வீட்டு எண் : 741
வயது : 53 பாலினம் : பெண்
Photo is available

238 RMD1555085
பெயர் : ராஜவேலு -
தந்தையின் பெயர்: முருகன் -
வீட்டு எண் : 742
வயது : 68 பாலினம் : ஆண்
Photo is available

239 RMD1555093
பெயர் : அலமேலு -
கணவர் பெயர்: ராஜவேலு -
வீட்டு எண் : 742
வயது : 63 பாலினம் : பெண்
Photo is available

240 GHP5208293
பெயர் : விஜயகுமார் -
தந்தையின் பெயர்: இராஜவேலு -
வீட்டு எண் : 742
வயது : 47 பாலினம் : ஆண்
Photo is available

241 GHP3353422
பெயர் : மதியழகன் -
தந்தையின் பெயர்: ராஜவேலு -
வீட்டு எண் : 742
வயது : 43 பாலினம் : ஆண்
Photo is available

242 RMD1555101
பெயர் : ஜெயா -
கணவர் பெயர்: கோவிந்தசாமி -
வீட்டு எண் : 755
வயது : 58 பாலினம் : பெண்
Photo is available

243 RMD0183863
பெயர் : சத்யராஜ் -
தந்தையின் பெயர்: கோவிந்தசாமி -
வீட்டு எண் : 755
வயது : 35 பாலினம் : ஆண்
Photo is available

244 RMD2560068
பெயர் : ஏம ஆனந்தன்
இதரர் பெயர்: எழில்
வீட்டு எண் : 878/3
வயது : 50 பாலினம் : ஆண்
Photo is available

245 RMD0754317
பெயர் : எழில் -
கணவர் பெயர்: ஆனந்தன் -
வீட்டு எண் : 878-3
வயது : 46 பாலினம் : பெண்
Photo is available

246	RMD2560050
பெயர் : லோகப்ரியா தாயின் பெயர்: எழில் ஆ வீட்டு எண் : 878/3 வயது : 22 பாலினம் : பெண்	Photo is available

247 RMD1046515 பெயர் : பாரதி - கணவர் பெயர்: பூபதி - வீட்டு எண் : 1 வயது : 42 பாலினம் : பெண் Photo is available	248 RMD1046507 பெயர் : மகேஸ்வரி - கணவர் பெயர்: இராமசற்திரன் - வீட்டு எண் : 1 வயது : 39 பாலினம் : பெண் Photo is available	249 RMD1046499 பெயர் : ரெபேக்காள் - கணவர் பெயர்: வெங்கடேஷ் - வீட்டு எண் : 1 வயது : 32 பாலினம் : பெண் Photo is available
250 RMD1181189 பெயர் : அஜித் குமார் - தந்தையின் பெயர்: இராமன் - வீட்டு எண் : 1 வயது : 27 பாலினம் : ஆண் Photo is available	251 RMD0372276 பெயர் : செல்வகுமார் - தந்தையின் பெயர்: பிச்சாண்டி - வீட்டு எண் : 3-676 வயது : 34 பாலினம் : ஆண் Photo is available	252 GHP4855227 பெயர் : கிரிஜா - தந்தையின் பெயர்: அண்ணாமலை - வீட்டு எண் : 3/724 வயது : 43 பாலினம் : பெண் Photo is available
253 RMD0036145 பெயர் : மகேஸ்வரி - கணவர் பெயர்: வையாபுரி - வீட்டு எண் : 3-747 வயது : 39 பாலினம் : பெண் Photo is available	254 RMD0619908 பெயர் : இந்திராணி - கணவர் பெயர்: பரந்தாமன் - வீட்டு எண் : 3-747 வயது : 34 பாலினம் : பெண் Photo is available	255 RMD0619890 பெயர் : சதிஷ்குமார் - தந்தையின் பெயர்: சுப்பிரமணி - வீட்டு எண் : 3-747 வயது : 33 பாலினம் : ஆண் Photo is available
256 RMD1181247 பெயர் : சுரேந்திரன் தந்தையின் பெயர்: சுப்பிரமணி - வீட்டு எண் : 3-747 வயது : 27 பாலினம் : ஆண் Photo is available	257 RMD2324572 பெயர் : மோனிசா இதரர் பெயர்: முனிசாமி வீட்டு எண் : 3/748 வயது : 24 பாலினம் : பெண் Photo is available	258 RMD0619783 பெயர் : அனிதா - கணவர் பெயர்: ஜெய்சங்கர் - வீட்டு எண் : 3-751 வயது : 34 பாலினம் : பெண் Photo is available
259 RMD0619668 பெயர் : செல்வம் - தந்தையின் பெயர்: பெருமாள் - வீட்டு எண் : 3-756 வயது : 33 பாலினம் : ஆண் Photo is available	260 RMD0619676 பெயர் : சதீஷ்குமார் - தந்தையின் பெயர்: பெருமாள் - வீட்டு எண் : 3-756 வயது : 33 பாலினம் : ஆண் Photo is available	261 GHP4858098 பெயர் : கலாவதி - கணவர் பெயர்: சுவாமிநாதன் - வீட்டு எண் : 3-757 வயது : 65 பாலினம் : பெண் Photo is available
262 RMD0754333 பெயர் : பிரபாகரன் - தந்தையின் பெயர்: சாமிநாதன் - வீட்டு எண் : 3-757 வயது : 37 பாலினம் : ஆண் Photo is available	263 RMD1075183 பெயர் : ரேகா - கணவர் பெயர்: சிவாஜி - வீட்டு எண் : 3-757 வயது : 34 பாலினம் : பெண் Photo is available	264 RMD0527614 பெயர் : ராஜேஷ்கண்ணா - தந்தையின் பெயர்: வரதராஜி - வீட்டு எண் : 3-758 வயது : 33 பாலினம் : ஆண் Photo is available
265 RMD0620013 பெயர் : மதியரசி - தந்தையின் பெயர்: வரதராஜ் - வீட்டு எண் : 3-758 வயது : 33 பாலினம் : பெண் Photo is available	266 RMD2500551 பெயர் : தமிழரசி கணவர் பெயர்: ராஜேஷ் கண்ணா வீட்டு எண் : 3/758 வயது : 32 பாலினம் : பெண் Photo is available	267 RMD0859421 பெயர் : கோகுல் - தந்தையின் பெயர்: வரதராஜ் - வீட்டு எண் : 3-758 வயது : 30 பாலினம் : ஆண் Photo is available
268 RMD0754226 பெயர் : தாதீஸ்வரன் தந்தையின் பெயர்: அருணாசலம் - வீட்டு எண் : 3-759 வயது : 31 பாலினம் : ஆண் Photo is available	269 RMD1075217 பெயர் : எழிலரசி - தந்தையின் பெயர்: அருணாசலம் - வீட்டு எண் : 3-759 வயது : 28 பாலினம் : பெண் Photo is available	270 RMD0372367 பெயர் : லட்சுமி - கணவர் பெயர்: ரவிச்சந்திரன் - வீட்டு எண் : 3-760 வயது : 46 பாலினம் : பெண் Photo is available
271 RMD2441079 பெயர் : சுஜிதா தந்தையின் பெயர்: ரவிசந்திரன் வீட்டு எண் : 3/760 வயது : 24 பாலினம் : பெண் Photo is available	272 RMD1304492 பெயர் : கமல நாதன் தந்தையின் பெயர்: பாலசுந்தரம் வீட்டு எண் : 3/768 வயது : 26 பாலினம் : ஆண் Photo is available	273 RMD0036152 பெயர் : பச்சையம்மாள் - கணவர் பெயர்: சிவலிங்கம் - வீட்டு எண் : 3-768A வயது : 40 பாலினம் : பெண் Photo is available
274 RMD1156462 பெயர் : முத்து - தந்தையின் பெயர்: சின்னராஜ் - வீட்டு எண் : 3-769 வயது : 69 பாலினம் : ஆண் Photo is available	275 RMD0619510 பெயர் : சசிகலா - கணவர் பெயர்: ஜெயமூர்த்தி - வீட்டு எண் : 3-770 வயது : 36 பாலினம் : பெண் Photo is available	276 RMD0227223 பெயர் : முனுசாமி - தந்தையின் பெயர்: கோவிந்தசாமி - வீட்டு எண் : 3-771 வயது : 39 பாலினம் : ஆண் Photo is available

277 RMD0957183 பெயர் : புவனேஸ்வரி - கணவர் பெயர்: முனிசாமி - வீட்டு எண் : 3-771 வயது : 31 பாலினம் : பெண் Photo is available	278 RMD2470268 பெயர் : வினித்குமார் தந்தையின் பெயர்: ராஜகிளி வீட்டு எண் : 3/773 வயது : 22 பாலினம் : ஆண் Photo is available	279 RMD2324564 பெயர் : மைதிலி தந்தையின் பெயர்: சாமிநாதன் வீட்டு எண் : 3/795 வயது : 29 பாலினம் : பெண் Photo is available
280 RMD0620021 பெயர் : சக்திவேல் - தந்தையின் பெயர்: சுப்பிரமணி - வீட்டு எண் : 3-967 வயது : 36 பாலினம் : ஆண் Photo is available	281 RMD0036160 பெயர் : குமாரி - கணவர் பெயர்: குமார் - வீட்டு எண் : 4-834 வயது : 40 பாலினம் : பெண் Photo is available	282 RMD0183897 பெயர் : லட்சுமணன் - தந்தையின் பெயர்: சின்னப்பா - வீட்டு எண் : 74-3 வயது : 50 பாலினம் : ஆண் Photo is available
283 RMD0183905 பெயர் : லோகம்பாள் கணவர் பெயர்: லட்சுமணன் - வீட்டு எண் : 743 வயது : 43 பாலினம் : பெண் Photo is available	284 RMD1555127 பெயர் : சடையாத்தாள் - கணவர் பெயர்: சின்னக்குழந்தை - வீட்டு எண் : 745 வயது : 76 பாலினம் : பெண் Photo is available	285 RMD1555143 பெயர் : வையாபுரி - தந்தையின் பெயர்: கன்னையன் - வீட்டு எண் : 747 வயது : 53 பாலினம் : ஆண் Photo is available
286 RMD1555150 பெயர் : பரந்தாமன் - தந்தையின் பெயர்: கன்னையன் - வீட்டு எண் : 747 வயது : 50 பாலினம் : ஆண் Photo is available	287 RMD0859272 பெயர் : அரிகங்காதரன் தந்தையின் பெயர்: சுப்பரமணி - வீட்டு எண் : 747 வயது : 31 பாலினம் : ஆண் Photo is available	288 RMD1555176 பெயர் : ராஜம்மாள் - கணவர் பெயர்: முனுசாமி - வீட்டு எண் : 748 வயது : 61 பாலினம் : பெண் Photo is available
289 RMD1555184 பெயர் : சுப்பிரமணி - தந்தையின் பெயர்: கன்னையன் - வீட்டு எண் : 749 வயது : 66 பாலினம் : ஆண் Photo is available	290 GHP2896751 பெயர் : சந்திரா - கணவர் பெயர்: சுப்பிரமணி - வீட்டு எண் : 749 வயது : 61 பாலினம் : பெண் Photo is available	291 GHP2895118 பெயர் : ஜெகன் - தந்தையின் பெயர்: சுப்பிரமணி - வீட்டு எண் : 749 வயது : 40 பாலினம் : ஆண் Photo is available
292 RMD2501369 பெயர் : சரிதா கணவர் பெயர்: ஜகன் வீட்டு எண் : 749 வயது : 29 பாலினம் : பெண் Photo is available	293 RMD1555200 பெயர் : காசி - கணவர் பெயர்: சுப்பிரமணி - வீட்டு எண் : 751 வயது : 68 பாலினம் : பெண் Photo is available	294 GHP2895316 பெயர் : ஜெய்சங்கர் - தந்தையின் பெயர்: சுப்பிரமணியன் - வீட்டு எண் : 751 வயது : 46 பாலினம் : ஆண் Photo is available
295 RMD1555218 பெயர் : கண்ணம்மாள் - கணவர் பெயர்: லட்சுமணன் - வீட்டு எண் : 752 வயது : 81 பாலினம் : பெண் Photo is available	296 RMD1555226 பெயர் : சின்னக்குழந்தை - தந்தையின் பெயர்: அமாவசை - வீட்டு எண் : 753 வயது : 73 பாலினம் : ஆண் Photo is available	297 RMD1555234 பெயர் : சரோஜா - கணவர் பெயர்: சின்னக்குழந்தை - வீட்டு எண் : 753 வயது : 68 பாலினம் : பெண் Photo is available
298 RMD1555242 பெயர் : கோபிநாதன் - தந்தையின் பெயர்: சின்னக்குழந்தை - வீட்டு எண் : 753 வயது : 50 பாலினம் : ஆண் Photo is available	299 GHP5237201 பெயர் : முனியம்மாள் - கணவர் பெயர்: மாணிக்கம் - வீட்டு எண் : 754 வயது : 83 பாலினம் : பெண் Photo is available	300 RMD1555267 பெயர் : கஸ்தூரி - கணவர் பெயர்: பெருமாள் - வீட்டு எண் : 754 வயது : 55 பாலினம் : பெண் Photo is available
301 RMD1555275 பெயர் : துரைகண்ணு - தந்தையின் பெயர்: பெரியப்பா - வீட்டு எண் : 755 வயது : 81 பாலினம் : ஆண் Photo is available	302 RMD1555283 பெயர் : மாயா - கணவர் பெயர்: துரைகண்ணு - வீட்டு எண் : 755 வயது : 68 பாலினம் : பெண் Photo is available	303 GHP2895894 பெயர் : பரந்தாமன் - தந்தையின் பெயர்: துரைக்கண்ணு - வீட்டு எண் : 755 வயது : 44 பாலினம் : ஆண் Photo is available
304 GHP2235133 பெயர் : ஆறுமுகம் - தந்தையின் பெயர்: மாணிக்கம் - வீட்டு எண் : 756 வயது : 49 பாலினம் : ஆண் Photo is available	305 GHP2896710 பெயர் : மீரா - கணவர் பெயர்: ஆறுமுகம் - வீட்டு எண் : 756 வயது : 46 பாலினம் : பெண் Photo is available	306 RMD1555291 பெயர் : அலமேலு - கணவர் பெயர்: ராஜா - வீட்டு எண் : 757 வயது : 71 பாலினம் : பெண் Photo is available

307 GHP2895498 பெயர் : சிவாஜி - தந்தையின் பெயர்: ராஜா - வீட்டு எண் : 757 வயது : 46 பாலினம் : ஆண் Photo is available	308 GHP2897437 பெயர் : சிவக்குமார் - தந்தையின் பெயர்: ராஜா - வீட்டு எண் : 757 வயது : 44 பாலினம் : ஆண் Photo is available	309 RMD1555309 பெயர் : சிவகாமி - கணவர் பெயர்: வரதராஜ் - வீட்டு எண் : 758 வயது : 73 பாலினம் : பெண் Photo is available
310 RMD1555317 பெயர் : வரதராஜ் - தந்தையின் பெயர்: ஆறுமுகம் - வீட்டு எண் : 758 வயது : 63 பாலினம் : ஆண் Photo is available	311 RMD1555325 பெயர் : அருணாச்சலம் - தந்தையின் பெயர்: முருககவுண்டர் - வீட்டு எண் : 759 வயது : 60 பாலினம் : ஆண் Photo is available	312 RMD1555333 பெயர் : மகேஸ்வரி - கணவர் பெயர்: அருணாச்சலம் - வீட்டு எண் : 759 வயது : 50 பாலினம் : பெண் Photo is available
313 RMD1555358 பெயர் : ரவிசந்திரன் - தந்தையின் பெயர்: அண்ணாமலை - வீட்டு எண் : 760 வயது : 52 பாலினம் : ஆண் Photo is available	314 RMD1555366 பெயர் : ராமசந்திரன் - தந்தையின் பெயர்: அண்ணாமலை - வீட்டு எண் : 760 வயது : 49 பாலினம் : ஆண் Photo is available	315 GHP5121710 பெயர் : சுந்தரி - கணவர் பெயர்: ஏழுமலை - வீட்டு எண் : 761 வயது : 71 பாலினம் : பெண் Photo is available
316 GHP5121736 பெயர் : வள்ளியம்மாள் - கணவர் பெயர்: கோவிந்தராஜ் - வீட்டு எண் : 764 வயது : 82 பாலினம் : பெண் Photo is available	317 RMD1555374 பெயர் : சந்திரசேகர் - தந்தையின் பெயர்: கோவிந்தராஜி - வீட்டு எண் : 764 வயது : 61 பாலினம் : ஆண் Photo is available	318 RMD1555382 பெயர் : மகேந்திரகுமார் - தந்தையின் பெயர்: கோவிந்தராஜி - வீட்டு எண் : 764 வயது : 50 பாலினம் : ஆண் Photo is available
319 GHP5121728 பெயர் : சரஸ்வதி - கணவர் பெயர்: சந்திரசேகர் - வீட்டு எண் : 764 வயது : 47 பாலினம் : பெண் Photo is available	320 GHP2895233 பெயர் : தனலட்சுமி - கணவர் பெயர்: மகேந்திரகுமார் - வீட்டு எண் : 764 வயது : 42 பாலினம் : பெண் Photo is available	321 RMD1555390 பெயர் : அண்ணாமலை - தந்தையின் பெயர்: முத்தன் - வீட்டு எண் : 765 வயது : 68 பாலினம் : ஆண் Photo is available
322 GHP4855250 பெயர் : கன்னியப்பன் - தந்தையின் பெயர்: அண்ணாமலை - வீட்டு எண் : 765 வயது : 50 பாலினம் : ஆண் Photo is available	323 RMD0754341 பெயர் : இந்துமதி - கணவர் பெயர்: கன்னியப்பன் - வீட்டு எண் : 765 வயது : 38 பாலினம் : பெண் Photo is available	324 RMD1555416 பெயர் : தேசிங்கு - தந்தையின் பெயர்: குழந்தை - வீட்டு எண் : 766 வயது : 78 பாலினம் : ஆண் Photo is available
325 RMD1555424 பெயர் : பட்டு - கணவர் பெயர்: தேசிங்கு - வீட்டு எண் : 766 வயது : 68 பாலினம் : பெண் Photo is available	326 GHP4854980 பெயர் : தரணி - தந்தையின் பெயர்: தேசிங்கு - வீட்டு எண் : 766 வயது : 43 பாலினம் : ஆண் Photo is available	327 RMD0183947 பெயர் : தேவகுமரன் - தந்தையின் பெயர்: தேசிங்கு - வீட்டு எண் : 766 வயது : 36 பாலினம் : ஆண் Photo is available
328 RMD1555432 பெயர் : பிச்சாண்டி - தந்தையின் பெயர்: சின்னப்பையன் - வீட்டு எண் : 767 வயது : 68 பாலினம் : ஆண் Photo is available	329 RMD1555440 பெயர் : கஸ்தூரி - கணவர் பெயர்: பிச்சாண்டி - வீட்டு எண் : 767 வயது : 63 பாலினம் : பெண் Photo is available	330 RMD1555457 பெயர் : பட்டு - கணவர் பெயர்: சண்முகம் - வீட்டு எண் : 768 வயது : 68 பாலினம் : பெண் Photo is available
331 RMD1555465 பெயர் : பாலசுந்தரம் - தந்தையின் பெயர்: சண்முகம் - வீட்டு எண் : 768 வயது : 53 பாலினம் : ஆண் Photo is available	332 GHP2896371 பெயர் : சிவலிங்கம் - தந்தையின் பெயர்: சண்முகம் - வீட்டு எண் : 768 வயது : 46 பாலினம் : ஆண் Photo is available	333 GHP2896736 பெயர் : லட்சுமி - கணவர் பெயர்: பாலசுந்தரம் - வீட்டு எண் : 768 வயது : 46 பாலினம் : பெண் Photo is available
334 RMD2541001 பெயர் : ஜானகிராமன் தந்தையின் பெயர்: பாலசுந்தரம் வீட்டு எண் : 768 வயது : 21 பாலினம் : ஆண் Photo is available	# 335 RMD1555473 பெயர் : பெருமாள் - தந்தையின் பெயர்: பச்சையப்பன் - வீட்டு எண் : 3/334 வயது : 58 பாலினம் : ஆண் Photo is available	# 336 RMD1555481 பெயர் : வசந்தி - கணவர் பெயர்: பெருமாள் - வீட்டு எண் : 3/334 வயது : 50 பாலினம் : பெண் Photo is available

337 RMD1555507 பெயர் : மல்லிகா - கணவர் பெயர்: கோவிந்தசாமி - வீட்டு எண் : 771 வயது : 71 பாலினம் : பெண் Photo is available	338 RMD1555523 பெயர் : அமுதா - கணவர் பெயர்: முனுசாமி - வீட்டு எண் : 772 வயது : 66 பாலினம் : பெண் Photo is available	339 RMD1555531 பெயர் : முனுசாமி - தந்தையின் பெயர்: மொட்டை - வீட்டு எண் : 774 வயது : 79 பாலினம் : ஆண் Photo is available
340 RMD1555549 பெயர் : கண்ணம்மாள் - கணவர் பெயர்: முனுசாமி - வீட்டு எண் : 774 வயது : 73 பாலினம் : பெண் Photo is available	341 GHP2896090 பெயர் : வேல்முருகன் - தந்தையின் பெயர்: முனுசாமி - வீட்டு எண் : 774 வயது : 48 பாலினம் : ஆண் Photo is available	342 GHP2896116 பெயர் : அஜந்தா - கணவர் பெயர்: வேல்முருகன் - வீட்டு எண் : 774 வயது : 42 பாலினம் : பெண் Photo is available
343 RMD2465292 பெயர் : சரண்ராஜ் தந்தையின் பெயர்: வேல்முருகன் வீட்டு எண் : 774 வயது : 22 பாலினம் : ஆண் Photo is available	344 RMD2688737 பெயர் : சுஷ்மிதா தாயின் பெயர்: அஜந்தா வீட்டு எண் : 774 வயது : 20 பாலினம் : பெண் Photo is available	

345 RMD1046572
பெயர் : லலிதா -
கணவர் பெயர்: முனிவேல் -
வீட்டு எண் : 1
வயது : 33 பாலினம் : பெண்
Photo is available

346 RMD1124213
பெயர் : பாலமுருகன் -
தந்தையின் பெயர்: ரகுபதி -
வீட்டு எண் : 1
வயது : 28 பாலினம் : ஆண்
Photo is available

347 RMD0754184
பெயர் : பிரியா -
கணவர் பெயர்: வினாயகம் -
வீட்டு எண் : 1-812
வயது : 35 பாலினம் : பெண்
Photo is available

348 RMD1349380
பெயர் : பிரகாஷ்
தந்தையின் பெயர்: ஏழுமலை
வீட்டு எண் : 3/80
வயது : 25 பாலினம் : ஆண்
Photo is available

349 RMD0184002
பெயர் : வேண்டா -
கணவர் பெயர்: சடையப்பன் -
வீட்டு எண் : 3-228
வயது : 40 பாலினம் : பெண்
Photo is available

350 RMD0619940
பெயர் : பார்வதி -
கணவர் பெயர்: சேகர் -
வீட்டு எண் : 3-686
வயது : 39 பாலினம் : பெண்
Photo is available

351 RMD0036186
பெயர் : சிவக்குமார் -
தந்தையின் பெயர்: பழனி -
வீட்டு எண் : 3-697
வயது : 42 பாலினம் : ஆண்
Photo is available

352 RMD0619718
பெயர் : ராஜேஷ் -
தந்தையின் பெயர்: மூர்த்தி -
வீட்டு எண் : 3-713
வயது : 32 பாலினம் : ஆண்
Photo is available

353 RMD0979146
பெயர் : சோபனா -
கணவர் பெயர்: ஏழுமலை -
வீட்டு எண் : 3-774
வயது : 35 பாலினம் : பெண்
Photo is available

354 RMD1555556
பெயர் : வேலு -
தந்தையின் பெயர்: கோபால் -
வீட்டு எண் : 3-777
வயது : 70 பாலினம் : ஆண்
Photo is available

355 RMD1555564
பெயர் : சடையாத்தாள் -
கணவர் பெயர்: வேலு -
வீட்டு எண் : 3-777
வயது : 65 பாலினம் : பெண்
Photo is available

356 GHP2896215
பெயர் : துரைராஜ் -
தந்தையின் பெயர்: வேலு -
வீட்டு எண் : 3-777
வயது : 42 பாலினம் : ஆண்
Photo is available

357 RMD0579011
பெயர் : கமலக்கண்ணன் -
தந்தையின் பெயர்: சம்பத் -
வீட்டு எண் : 3-779
வயது : 35 பாலினம் : ஆண்
Photo is available

358 RMD0979187
பெயர் : ரோஜா -
கணவர் பெயர்: கமலக்கண்ணன் -
வீட்டு எண் : 3-779
வயது : 29 பாலினம் : பெண்
Photo is available

359 RMD1304559
பெயர் : தேவக்குமார்
தந்தையின் பெயர்: ரகுபதி
வீட்டு எண் : 3/782
வயது : 27 பாலினம் : ஆண்
Photo is available

360 RMD1304534
பெயர் : பார்கவி
தந்தையின் பெயர்: ரகுபதி
வீட்டு எண் : 3/782
வயது : 25 பாலினம் : பெண்
Photo is available

361 RMD0578989
பெயர் : பிரகாஷ் -
தந்தையின் பெயர்: கிருஷ்ணமூர்த்தி -
வீட்டு எண் : 3-783
வயது : 39 பாலினம் : ஆண்
Photo is available

362 RMD1349398
பெயர் : அஜய்
தந்தையின் பெயர்: சங்கர்
வீட்டு எண் : 3/783
வயது : 25 பாலினம் : ஆண்
Photo is available

363 RMD0036210
பெயர் : சிவக்குமார் -
தந்தையின் பெயர்: ராமசாமி -
வீட்டு எண் : 3-786
வயது : 36 பாலினம் : ஆண்
Photo is available

364 RMD0527606
பெயர் : முருகன் -
தந்தையின் பெயர்: ராமசாமி -
வீட்டு எண் : 3-786
வயது : 33 பாலினம் : ஆண்
Photo is available

365 RMD1396555
பெயர் : இந்துமதி
கணவர் பெயர்: சிவகுமார்
வீட்டு எண் : 3/786
வயது : 26 பாலினம் : பெண்
Photo is available

366 RMD2711422
பெயர் : மு இராமாந்துலு
தந்தையின் பெயர்: முருகேசன்
வீட்டு எண் : 3/790
வயது : 46 பாலினம் : ஆண்
Photo is available

367 RMD0859538
பெயர் : லட்சுமி -
கணவர் பெயர்: தங்கராஜ் -
வீட்டு எண் : 3-790
வயது : 38 பாலினம் : பெண்
Photo is available

368 RMD0979112
பெயர் : ஜெயந்திலட்சுமி -
கணவர் பெயர்: இராமாந்துலு -
வீட்டு எண் : 3-790
வயது : 34 பாலினம் : பெண்
Photo is available

369 RMD1304476
பெயர் : சீனிவாசன்
தந்தையின் பெயர்: ஆறுமுகம்
வீட்டு எண் : 3-792
வயது : 26 பாலினம் : ஆண்
Photo is available

370 RMD1562545
பெயர் : உஷா -
கணவர் பெயர்: கிருஷ்ணமூர்த்தி -
வீட்டு எண் : 3/793
வயது : 66 பாலினம் : பெண்
Photo is available

371 RMD0619924
பெயர் : மல்லிகா -
கணவர் பெயர்: சாமி -
வீட்டு எண் : 3-796
வயது : 49 பாலினம் : பெண்
Photo is available

372 RMD1075225
பெயர் : விஜய் -
தந்தையின் பெயர்: சாமி -
வீட்டு எண் : 3-796
வயது : 28 பாலினம் : ஆண்
Photo is available

373 RMD1181221
பெயர் : சந்தோஷ் -
தந்தையின் பெயர்: சாமி -
வீட்டு எண் : 3-796
வயது : 27 பாலினம் : ஆண்
Photo is available

374 RMD0372268
பெயர் : கலா -
கணவர் பெயர்: பன்னீர்செல்வம் -
வீட்டு எண் : 3-797
வயது : 46 பாலினம் : பெண்
Photo is available

375 RMD0957191 பெயர் : தமிழரசன் - தாயின் பெயர்: கலா - வீட்டு எண் : 3-797 வயது : 30 பாலினம் : ஆண் Photo is available	376 RMD0754150 பெயர் : பிரபாகரன் - தந்தையின் பெயர்: தயாளன் - வீட்டு எண் : 3-798 வயது : 31 பாலினம் : ஆண் Photo is available	377 RMD2530244 பெயர் : பாலாஜி ஸீ தந்தையின் பெயர்: சக்கரவர்த்தி ஸீ வீட்டு எண் : 3/799 வயது : 29 பாலினம் : ஆண் Photo is available
378 RMD0372342 பெயர் : தமிழ்செல்வி - கணவர் பெயர்: முருகன் - வீட்டு எண் : 3-800 வயது : 36 பாலினம் : பெண் Photo is available	379 RMD0619395 பெயர் : சரஸ்வதி - கணவர் பெயர்: ஏழுமலை - வீட்டு எண் : 3-802 வயது : 47 பாலினம் : பெண் Photo is available	380 RMD2342004 பெயர் : செல்வம் தந்தையின் பெயர்: ஏழுமலை வீட்டு எண் : 3/802 வயது : 23 பாலினம் : ஆண் Photo is available
381 RMD0957209 பெயர் : முனிவேல் - தந்தையின் பெயர்: கமலக்கண்ணன் - வீட்டு எண் : 3-804 வயது : 43 பாலினம் : ஆண் Photo is available	382 RMD0578997 பெயர் : வெங்கிடேசன் - தந்தையின் பெயர்: கமலக்கண்ணன் - வீட்டு எண் : 3-804 வயது : 41 பாலினம் : ஆண் Photo is available	383 RMD0957217 பெயர் : ரேவதி - கணவர் பெயர்: வெங்கடேசன் - வீட்டு எண் : 3-804 வயது : 34 பாலினம் : பெண் Photo is available
384 RMD0754127 பெயர் : மதன் - தந்தையின் பெயர்: ஏழுமலை - வீட்டு எண் : 3-805 வயது : 31 பாலினம் : ஆண் Photo is available	385 RMD1241553 பெயர் : ரேணுகோபால் தந்தையின் பெயர்: ஏழுமலை வீட்டு எண் : 3/805 வயது : 28 பாலினம் : ஆண் Photo is available	386 RMD2498830 பெயர் : கீர்த்தனா கணவர் பெயர்: மதன் வீட்டு எண் : 3/805 வயது : 22 பாலினம் : பெண் Photo is available
387 RMD2341980 பெயர் : அபிநயா தந்தையின் பெயர்: சேகர் வீட்டு எண் : 3/808 வயது : 23 பாலினம் : பெண் Photo is available	388 RMD2631422 பெயர் : ஜெயஸ்ரீ தந்தையின் பெயர்: சேகர் வீட்டு எண் : 3/808 வயது : 20 பாலினம் : ஆண் Photo is available	389 RMD1156454 பெயர் : வேண்டா - கணவர் பெயர்: முருகேசன் - வீட்டு எண் : 3-809 வயது : 37 பாலினம் : பெண் Photo is available
390 RMD1156512 பெயர் : ஸ்ரீராம் - தந்தையின் பெயர்: சங்கர் - வீட்டு எண் : 3-810 வயது : 28 பாலினம் : ஆண் Photo is available	391 RMD2324630 பெயர் : ஸ்ரீதர் தந்தையின் பெயர்: சங்கர் வீட்டு எண் : 3/810 வயது : 24 பாலினம் : ஆண் Photo is available	392 RMD0183970 பெயர் : ராஜேஷ்குமார் - தந்தையின் பெயர்: ஏழுமலை - வீட்டு எண் : 3-811 வயது : 36 பாலினம் : ஆண் Photo is available
393 RMD0754176 பெயர் : மீனா - தந்தையின் பெயர்: ஏழுமலை - வீட்டு எண் : 3-811 வயது : 31 பாலினம் : பெண் Photo is available	394 RMD1241579 பெயர் : அஜீத் குமார் தந்தையின் பெயர்: ஏழுமலை வீட்டு எண் : 3/811 வயது : 27 பாலினம் : ஆண் Photo is available	395 RMD2375053 பெயர் : அருண்குமார் தந்தையின் பெயர்: கோவிந்தராஜ் வீட்டு எண் : 3/811 வயது : 23 பாலினம் : ஆண் Photo is available
396 RMD0579029 பெயர் : சுரேஷ் - தந்தையின் பெயர்: பஞ்சாட்சரம் - வீட்டு எண் : 3-813 வயது : 34 பாலினம் : ஆண் Photo is available	397 RMD0619502 பெயர் : பிரகாஷ் - தந்தையின் பெயர்: பஞ்சாட்சரம் - வீட்டு எண் : 3-813 வயது : 32 பாலினம் : ஆண் Photo is available	398 RMD1075274 பெயர் : அனிதா - தந்தையின் பெயர்: பஞ்சாட்சரம் - வீட்டு எண் : 3-813 வயது : 29 பாலினம் : பெண் Photo is available
399 RMD2375046 பெயர் : பூபாலன் தந்தையின் பெயர்: சேகர் வீட்டு எண் : 3/814 வயது : 24 பாலினம் : ஆண் Photo is available	400 RMD0619536 பெயர் : ரவிச்சந்திரன் - தந்தையின் பெயர்: ஜெயவேலு - வீட்டு எண் : 3-815 வயது : 37 பாலினம் : ஆண் Photo is available	401 RMD1396621 பெயர் : ஜெயலட்சுமி தந்தையின் பெயர்: ஜெயவேலு வீட்டு எண் : 3/815 வயது : 29 பாலினம் : பெண் Photo is available
402 RMD1349372 பெயர் : ரேவதி தந்தையின் பெயர்: மணி வீட்டு எண் : 3/816 வயது : 25 பாலினம் : பெண் Photo is available	403 RMD0183988 பெயர் : முருகன் - தந்தையின் பெயர்: ரங்கசாமி - வீட்டு எண் : 3-817 வயது : 45 பாலினம் : ஆண் Photo is available	404 RMD0036228 பெயர் : சுகந்தி - கணவர் பெயர்: ஆறுமுகம் - வீட்டு எண் : 3-817 வயது : 37 பாலினம் : பெண் Photo is available

405 RMD2324523 பெயர் : பாலாஜி தந்தையின் பெயர்: கண்ணியப்பன் வீட்டு எண் : 3/817 வயது : 24 பாலினம் : ஆண் Photo is available	406 RMD1156447 பெயர் : வெங்கடேசன் - தந்தையின் பெயர்: மணி - வீட்டு எண் : 3-817B வயது : 42 பாலினம் : ஆண் Photo is available	407 RMD1156421 பெயர் : அமுதா - கணவர் பெயர்: வெங்கடேசன் - வீட்டு எண் : 3-817B வயது : 41 பாலினம் : பெண் Photo is available
408 RMD2406965 பெயர் : உஷா கணவர் பெயர்: சுரேஷ் வீட்டு எண் : 3/818 வயது : 28 பாலினம் : பெண் Photo is available	409 RMD0619932 பெயர் : வேண்டா - கணவர் பெயர்: குமார் - வீட்டு எண் : 3-819 வயது : 46 பாலினம் : பெண் Photo is available	410 RMD0036236 பெயர் : முருகன் - தந்தையின் பெயர்: பழனி - வீட்டு எண் : 3-819 வயது : 45 பாலினம் : ஆண் Photo is available
411 GHP5174040 பெயர் : கலைச்செல்வி - கணவர் பெயர்: முருகன் - வீட்டு எண் : 3-819 வயது : 38 பாலினம் : பெண் Photo is available	412 RMD1225648 பெயர் : கௌரி - கணவர் பெயர்: சிவக்குமார் - வீட்டு எண் : 3-819 வயது : 34 பாலினம் : பெண் Photo is available	413 RMD0036244 பெயர் : தமிழ்மணி - கணவர் பெயர்: ரமேஷ் - வீட்டு எண் : 3-820 வயது : 38 பாலினம் : பெண் Photo is available
414 RMD0036251 பெயர் : சுந்தரமூர்த்தி - தந்தையின் பெயர்: தஞ்சியம்மாள் - வீட்டு எண் : 3-821 வயது : 45 பாலினம் : ஆண் Photo is available	415 RMD0859256 பெயர் : பரமேஸ்வரி - கணவர் பெயர்: சத்தியமூர்த்தி - வீட்டு எண் : 3-821 வயது : 40 பாலினம் : பெண் Photo is available	416 RMD0036269 பெயர் : உமா - கணவர் பெயர்: சுந்தரமூர்த்தி - வீட்டு எண் : 3-821 வயது : 38 பாலினம் : பெண் Photo is available
417 RMD2657153 பெயர் : பாலகிருஷ்ணன் தந்தையின் பெயர்: சுந்தரமூர்த்தி வீட்டு எண் : 3/821 வயது : 20 பாலினம் : ஆண் Photo is available	418 RMD0979153 பெயர் : அருணா - தந்தையின் பெயர்: ஏழுமலை - வீட்டு எண் : 3-823 வயது : 29 பாலினம் : பெண் Photo is available	419 RMD0036277 பெயர் : சாவித்திரி - கணவர் பெயர்: சேட்டு - வீட்டு எண் : 3-825 வயது : 57 பாலினம் : பெண் Photo is available
420 RMD1387638 பெயர் : லட்சுமி கணவர் பெயர்: ஏழுமலை வீட்டு எண் : 3/827ஏ வயது : 36 பாலினம் : பெண் Photo is available	421 RMD1387620 பெயர் : நிவேதா கணவர் பெயர்: கண்ணபிரான் வீட்டு எண் : 3/827ஏ வயது : 25 பாலினம் : பெண் Photo is available	422 RMD0184010 பெயர் : லலிதா - தந்தையின் பெயர்: சுப்பிரமணி - வீட்டு எண் : 3-831 வயது : 38 பாலினம் : பெண் Photo is available
423 RMD2375160 பெயர் : ஸ்ரீவித்யா தந்தையின் பெயர்: சமரசம் வீட்டு எண் : 3/832 வயது : 23 பாலினம் : பெண் Photo is available	424 RMD2441145 பெயர் : தமிழ் செல்வி கணவர் பெயர்: ஜெயபால் வீட்டு எண் : 3/833 வயது : 35 பாலினம் : பெண் Photo is available	425 RMD2375145 பெயர் : நிஷாந்தி தந்தையின் பெயர்: ராஜேந்திரன் வீட்டு எண் : 3/834 வயது : 23 பாலினம் : பெண் Photo is available
426 RMD0184036 பெயர் : சதீஷ்குமார் - தந்தையின் பெயர்: ஏழுமலை - வீட்டு எண் : 3-871 வயது : 36 பாலினம் : ஆண் Photo is available	427 RMD0036301 பெயர் : முனியம்மாள் - கணவர் பெயர்: சரவணன் - வீட்டு எண் : 3-899 வயது : 41 பாலினம் : பெண் Photo is available	428 RMD1181239 பெயர் : சீனுவாசன் - தந்தையின் பெயர்: ஜெயமூர்த்தி - வீட்டு எண் : 3-911 வயது : 27 பாலினம் : ஆண் Photo is available
429 RMD2406809 பெயர் : பாண்டியன் இதரர் பெயர்: சீனிவாசன் வீட்டு எண் : 3/911 வயது : 23 பாலினம் : ஆண் Photo is available	430 RMD0372458 பெயர் : மீரா - கணவர் பெயர்: ஆறுமுகம் - வீட்டு எண் : 3-942 வயது : 44 பாலினம் : பெண் Photo is available	431 RMD0578971 பெயர் : சதிஷ்குமார் - தந்தையின் பெயர்: தயாளன் - வீட்டு எண் : 3-942 வயது : 38 பாலினம் : ஆண் Photo is available
432 RMD0036319 பெயர் : பழனி - தந்தையின் பெயர்: கோவிந்தசாமி - வீட்டு எண் : 3-943 வயது : 50 பாலினம் : ஆண் Photo is available	433 RMD2716496 பெயர் : பவித்ரா ப தந்தையின் பெயர்: பழனி வீட்டு எண் : 3/961ஏ வயது : 21 பாலினம் : பெண் Photo is available	434 RMD2716488 பெயர் : ஜீவானந்தம் ப தந்தையின் பெயர்: பழனி வீட்டு எண் : 3/961ஏ வயது : 19 பாலினம் : ஆண் Photo is available

435 RMD1181213
பெயர் : பாரதி -
தந்தையின் பெயர்: ராஜவேல் -
வீட்டு எண் : 3-961பீ
வயது : 27 பாலினம் : ஆண்
Photo is available

436 RMD0754267
பெயர் : பசுபதி -
தந்தையின் பெயர்: சேகர் -
வீட்டு எண் : 3-964
வயது : 31 பாலினம் : ஆண்
Photo is available

437 RMD0372508
பெயர் : ராஜேஷ்வரி -
கணவர் பெயர்: சிவராம ஞானவேலன் -
வீட்டு எண் : 4-86
வயது : 37 பாலினம் : பெண்
Photo is available

438 RMD2540524
பெயர் : கமலேஷ்
தந்தையின் பெயர்: வெங்கிடேசன்
வீட்டு எண் : 318
வயது : 21 பாலினம் : ஆண்
Photo is available

439 RMD1391291
பெயர் : ரேகா
கணவர் பெயர்: பன்னீர்செல்வம்
வீட்டு எண் : 711
வயது : 36 பாலினம் : பெண்
Photo is available

440 RMD2376424
பெயர் : சவிதா
கணவர் பெயர்: துரைராஜ்
வீட்டு எண் : 777
வயது : 31 பாலினம் : பெண்
Photo is available

441 RMD1555572
பெயர் : சம்பத்து -
தந்தையின் பெயர்: ஆயிகவுண்டர் -
வீட்டு எண் : 779
வயது : 70 பாலினம் : ஆண்
Photo is available

442 RMD1555580
பெயர் : வள்ளியம்மாள் -
கணவர் பெயர்: சம்பத்து -
வீட்டு எண் : 779
வயது : 65 பாலினம் : பெண்
Photo is available

443 GHP4855607
பெயர் : ஆனந்தன் -
தந்தையின் பெயர்: சம்பத்து -
வீட்டு எண் : 779
வயது : 42 பாலினம் : ஆண்
Photo is available

444 RMD0754374
பெயர் : சுகுணா -
கணவர் பெயர்: ஆனந்தன் -
வீட்டு எண் : 779-3
வயது : 32 பாலினம் : பெண்
Photo is available

445 RMD1555598
பெயர் : தஞ்சியம்மாள் -
கணவர் பெயர்: வேங்கம்மாள் -
வீட்டு எண் : 780
வயது : 57 பாலினம் : பெண்
Photo is available

446 RMD1555606
பெயர் : ரகுபதி -
தந்தையின் பெயர்: குப்பன் -
வீட்டு எண் : 782
வயது : 61 பாலினம் : ஆண்
Photo is available

447 RMD1555614
பெயர் : செல்வி -
கணவர் பெயர்: ரகுபதி -
வீட்டு எண் : 782
வயது : 56 பாலினம் : பெண்
Photo is available

448 GHP4894648
பெயர் : ஜெயந்தி -
கணவர் பெயர்: ரகுபதி -
வீட்டு எண் : 782
வயது : 49 பாலினம் : பெண்
Photo is available

449 RMD1555622
பெயர் : சங்கர் -
தந்தையின் பெயர்: ஆயிகவுண்டர் -
வீட்டு எண் : 783
வயது : 51 பாலினம் : ஆண்
Photo is available

450 GHP4855706
பெயர் : தனலட்சுமி -
கணவர் பெயர்: சங்கர் -
வீட்டு எண் : 783
வயது : 46 பாலினம் : பெண்
Photo is available

451 RMD1555630
பெயர் : சுகுணா -
கணவர் பெயர்: பிச்சாண்டி -
வீட்டு எண் : 785
வயது : 64 பாலினம் : பெண்
Photo is available

452 GHP4855771
பெயர் : பாபு -
தந்தையின் பெயர்: பிச்சாண்டி -
வீட்டு எண் : 785
வயது : 43 பாலினம் : ஆண்
Photo is available

453 RMD1555648
பெயர் : ராமசாமி -
தந்தையின் பெயர்: முனுசாமி -
வீட்டு எண் : 786
வயது : 58 பாலினம் : ஆண்
Photo is available

454 RMD1555655
பெயர் : உண்ணாமலை -
கணவர் பெயர்: ராமசாமி -
வீட்டு எண் : 786
வயது : 56 பாலினம் : பெண்
Photo is available

455 RMD1555671
பெயர் : சுசீலா -
கணவர் பெயர்: முருகேசன் -
வீட்டு எண் : 790
வயது : 71 பாலினம் : பெண்
Photo is available

456 GHP2896017
பெயர் : தங்கராஜி -
தந்தையின் பெயர்: முருகேசன் -
வீட்டு எண் : 790
வயது : 44 பாலினம் : ஆண்
Photo is available

457 GHP2897957
பெயர் : தாமரை -
தந்தையின் பெயர்: முருகேசன் -
வீட்டு எண் : 790
வயது : 42 பாலினம் : பெண்
Photo is available

458 RMD2324515
பெயர் : ஆனந்தகுமார்
தாயின் பெயர்: சாந்தி
வீட்டு எண் : 790/1
வயது : 24 பாலினம் : ஆண்
Photo is available

459 RMD1555697
பெயர் : வள்ளியம்மாள் -
கணவர் பெயர்: முனுசாமி -
வீட்டு எண் : 791
வயது : 71 பாலினம் : பெண்
Photo is available

460 RMD1555705
பெயர் : ருக்மணி -
கணவர் பெயர்: வெங்கிடேசன் -
வீட்டு எண் : 791
வயது : 54 பாலினம் : பெண்
Photo is available

461 RMD1555713
பெயர் : மணி -
தந்தையின் பெயர்: முனுசாமி -
வீட்டு எண் : 791
வயது : 53 பாலினம் : ஆண்
Photo is available

462 RMD1555721
பெயர் : வெங்கிடேசன் -
தந்தையின் பெயர்: முனுசாமி -
வீட்டு எண் : 791
வயது : 50 பாலினம் : ஆண்
Photo is available

463 GHP2896512
பெயர் : உமா -
கணவர் பெயர்: மணி -
வீட்டு எண் : 791
வயது : 45 பாலினம் : பெண்
Photo is available

464 RMD0754325
பெயர் : நித்யா -
கணவர் பெயர்: வெங்கடேசன் -
வீட்டு எண் : 791
வயது : 35 பாலினம் : பெண்
Photo is available

465 RMD2599777
பெயர் : ஆதித்யா
தந்தையின் பெயர்: மணி
வீட்டு எண் : 791
வயது : 20 பாலினம் : ஆண்
Photo is available

466 GHP5121744
பெயர் : சாந்தி -
கணவர் பெயர்: நாகராஜ் -
வீட்டு எண் : 791A
வயது : 50 பாலினம் : பெண்
Photo is available

467 RMD1562511
பெயர் : ஆறுமுகம் -
தந்தையின் பெயர்: தங்கவேலு -
வீட்டு எண் : 792
வயது : 61 பாலினம் : ஆண்
Photo is available

468 RMD1562529
பெயர் : மஞ்சுளா -
கணவர் பெயர்: ஆறுமுகம் -
வீட்டு எண் : 792
வயது : 54 பாலினம் : பெண்
Photo is available

469 RMD1562537
பெயர் : கிருஷ்ணமூர்த்தி -
தந்தையின் பெயர்: வெங்கடேசன் -
வீட்டு எண் : 793
வயது : 71 பாலினம் : ஆண்
Photo is available

470 RMD0859595
பெயர் : ஸ்ரீகாந்த் -
தந்தையின் பெயர்: கிருஷ்ணமுர்த்தி -
வீட்டு எண் : 793
வயது : 38 பாலினம் : ஆண்
Photo is available

S 471 RMD1562552
DELETED
பெயர் : மணி -
தந்தையின் பெயர்: கோவிந்தசாமி -
வீட்டு எண் : 335
வயது : 56 பாலினம் : ஆண்
Photo is available

472 RMD1562560
பெயர் : சாமி -
தந்தையின் பெயர்: கோவிந்தசாமி -
வீட்டு எண் : 796
வயது : 61 பாலினம் : ஆண்
Photo is available

473 RMD1562578
பெயர் : பரிமளா -
கணவர் பெயர்: தயாளன் -
வீட்டு எண் : 798
வயது : 59 பாலினம் : பெண்
Photo is available

474 RMD1562586
பெயர் : சக்கரவர்த்தி -
தந்தையின் பெயர்: சின்னக்குழந்தை -
வீட்டு எண் : 799
வயது : 58 பாலினம் : ஆண்
Photo is available

475 GHP5121769
பெயர் : சித்ரா -
கணவர் பெயர்: சக்கரவர்த்தி -
வீட்டு எண் : 799
வயது : 50 பாலினம் : பெண்
Photo is available

476 RMD1562602
பெயர் : முருகன் -
தந்தையின் பெயர்: வெள்ளை -
வீட்டு எண் : 800
வயது : 50 பாலினம் : ஆண்
Photo is available

477 RMD1562610
பெயர் : கண்ணம்மாள் -
கணவர் பெயர்: சின்னபையன் -
வீட்டு எண் : 802
வயது : 81 பாலினம் : பெண்
Photo is available

478 RMD1562636
பெயர் : கமலக்கண்ணன் -
தந்தையின் பெயர்: கண்ணப்பிள்ளை -
வீட்டு எண் : 804
வயது : 66 பாலினம் : ஆண்
Photo is available

479 RMD1562644
பெயர் : அம்சா -
கணவர் பெயர்: கமலக்கண்ணன் -
வீட்டு எண் : 804
வயது : 61 பாலினம் : பெண்
Photo is available

480 RMD1562651
பெயர் : ஏழுமலை -
தந்தையின் பெயர்: பெரியப்பா -
வீட்டு எண் : 805
வயது : 59 பாலினம் : ஆண்
Photo is available

481 RMD1562669
பெயர் : தஞ்சியம்மாள் -
கணவர் பெயர்: ஏழுமலை -
வீட்டு எண் : 805
வயது : 51 பாலினம் : பெண்
Photo is available

482 RMD1562677
பெயர் : சந்திரா -
கணவர் பெயர்: சடையாண்டி -
வீட்டு எண் : 807
வயது : 66 பாலினம் : பெண்
Photo is available

483 GHP2897718
பெயர் : கீதா -
தந்தையின் பெயர்: சடையாண்டி -
வீட்டு எண் : 807
வயது : 43 பாலினம் : பெண்
Photo is available

484 RMD1562685
பெயர் : சங்கர் -
தந்தையின் பெயர்: தாண்டவராயன் -
வீட்டு எண் : 808
வயது : 57 பாலினம் : ஆண்
Photo is available

485 RMD1562693
பெயர் : சேகர் -
தந்தையின் பெயர்: தாண்டவராயன் -
வீட்டு எண் : 808
வயது : 51 பாலினம் : ஆண்
Photo is available

486 GHP2895910
பெயர் : சுமதி -
கணவர் பெயர்: சேகர் -
வீட்டு எண் : 808
வயது : 43 பாலினம் : பெண்
Photo is available

487 RMD1562701
பெயர் : வன மயில் -
கணவர் பெயர்: ஏழுமலை -
வீட்டு எண் : 811
வயது : 61 பாலினம் : பெண்
Photo is available

488 RMD1562719
பெயர் : கோவிந்தராஜ் -
தந்தையின் பெயர்: தருமமந்திரி -
வீட்டு எண் : 811
வயது : 60 பாலினம் : ஆண்
Photo is available

489 GHP2895159
பெயர் : விஜயா -
கணவர் பெயர்: பாபு -
வீட்டு எண் : 811
வயது : 59 பாலினம் : பெண்
Photo is available

490 GHP2896470
பெயர் : கவிதா -
கணவர் பெயர்: கோவிந்தராஜ் -
வீட்டு எண் : 811
வயது : 44 பாலினம் : பெண்
Photo is available

491 RMD2635878
பெயர் : மாதவி
தந்தையின் பெயர்: கோவிந்தராஜ்
வீட்டு எண் : 811
வயது : 20 பாலினம் : பெண்
Photo is available

492 RMD0754143
பெயர் : சுப்புலட்சுமி -
தாயின் பெயர்: விஜயா -
வீட்டு எண் : 811a
வயது : 33 பாலினம் : பெண்
Photo is available

493 RMD0754135
பெயர் : சுமித்ரா -
தந்தையின் பெயர்: விஜயா -
வீட்டு எண் : 811A
வயது : 31 பாலினம் : பெண்
Photo is available

494 RMD1562735
பெயர் : விநாயகம் -
தந்தையின் பெயர்: ரங்கசாமி -
வீட்டு எண் : 812
வயது : 51 பாலினம் : ஆண்
Photo is available

495 GHP2895779
பெயர் : லட்சுமி -
கணவர் பெயர்: தாமோதரன் -
வீட்டு எண் : 812
வயது : 43 பாலினம் : பெண்
Photo is available

496 RMD1562743
பெயர் : பஞ்சாட்சரம் -
தந்தையின் பெயர்: தங்கவேலு -
வீட்டு எண் : 813
வயது : 62 பாலினம் : ஆண்
Photo is available

497 RMD1562750
பெயர் : ஜெயா -
கணவர் பெயர்: பஞ்சாட்சரம் -
வீட்டு எண் : 813
வயது : 57 பாலினம் : பெண்
Photo is available

498 RMD1562768
பெயர் : சேகர் -
தந்தையின் பெயர்: கோவிந்தசாமி -
வீட்டு எண் : 814
வயது : 53 பாலினம் : ஆண்
Photo is available

499 RMD1562776
பெயர் : ராணி -
கணவர் பெயர்: கோவிந்தசாமி -
வீட்டு எண் : 814
வயது : 51 பாலினம் : பெண்
Photo is available

500 GHP5121777
பெயர் : தனலட்சுமி -
கணவர் பெயர்: சேகர் -
வீட்டு எண் : 814
வயது : 45 பாலினம் : பெண்
Photo is available

501 RMD1562784
பெயர் : ஜெயவேலு -
தந்தையின் பெயர்: தங்கவேலு -
வீட்டு எண் : 815
வயது : 64 பாலினம் : ஆண்
Photo is available

502 RMD1562792
பெயர் : சரஸ்வதி -
கணவர் பெயர்: ஜெயவேலு -
வீட்டு எண் : 815
வயது : 59 பாலினம் : பெண்
Photo is available

503 GHP2897379
பெயர் : நவகோட்டீஸ்வரன் -
தந்தையின் பெயர்: ஜெயவேலு -
வீட்டு எண் : 815
வயது : 43 பாலினம் : ஆண்
Photo is available

504 RMD1562800
பெயர் : மணி -
தந்தையின் பெயர்: பெரியண்ணன் -
வீட்டு எண் : 816
வயது : 59 பாலினம் : ஆண்
Photo is available

505 RMD1562818
பெயர் : மகேஸ்வரி -
கணவர் பெயர்: மணி -
வீட்டு எண் : 816
வயது : 54 பாலினம் : பெண்
Photo is available

506 RMD1562826
பெயர் : போதம்மாள் -
கணவர் பெயர்: ரங்கசாமி -
வீட்டு எண் : 817
வயது : 78 பாலினம் : பெண்
Photo is available

507 RMD1562834
பெயர் : கன்னியப்பன் -
தந்தையின் பெயர்: ரங்கசாமி -
வீட்டு எண் : 817
வயது : 52 பாலினம் : ஆண்
Photo is available

508 GHP2897577
பெயர் : பாஞ்சாலை -
கணவர் பெயர்: கன்னியப்பன் -
வீட்டு எண் : 817
வயது : 46 பாலினம் : பெண்
Photo is available

509 GHP2895357
பெயர் : ஆறுமுகம் -
தந்தையின் பெயர்: ரங்கசாமி -
வீட்டு எண் : 817
வயது : 46 பாலினம் : ஆண்
Photo is available

510 RMD1563592
பெயர் : தனபாக்கியம் -
கணவர் பெயர்: கணேசன் -
வீட்டு எண் : 819
வயது : 91 பாலினம் : பெண்
Photo is available

511 RMD1562842
பெயர் : கணேசன் -
தந்தையின் பெயர்: ராமசாமி -
வீட்டு எண் : 819
வயது : 86 பாலினம் : ஆண்
Photo is available

512 RMD1563600
பெயர் : குமார் -
தந்தையின் பெயர்: கணேசன் -
வீட்டு எண் : 819
வயது : 51 பாலினம் : ஆண்
Photo is available

513 RMD1563618
பெயர் : பழனி -
தந்தையின் பெயர்: பரசுராமன் -
வீட்டு எண் : 819A
வயது : 78 பாலினம் : ஆண்
Photo is available

514 RMD1563626
பெயர் : முனியம்மாள் -
கணவர் பெயர்: பழனி -
வீட்டு எண் : 819A
வயது : 68 பாலினம் : பெண்
Photo is available

515 RMD1563634
பெயர் : ஜெயராமன் -
தந்தையின் பெயர்: தங்கவேலு -
வீட்டு எண் : 820
வயது : 81 பாலினம் : ஆண்
Photo is available

516 RMD1563642
பெயர் : குள்ளம்மாள் -
கணவர் பெயர்: ஜெயராமன் -
வீட்டு எண் : 820
வயது : 66 பாலினம் : பெண்
Photo is available

517 RMD1563659
பெயர் : குமார் -
தந்தையின் பெயர்: ஜெயராமன் -
வீட்டு எண் : 820
வயது : 50 பாலினம் : ஆண்
Photo is available

518 RMD2621381
பெயர் : நித்தியானந்தம்
தாயின் பெயர்: குமாரி
வீட்டு எண் : 820
வயது : 20 பாலினம் : ஆண்
Photo is available

519 RMD1563667
பெயர் : லட்சுமணன் -
தந்தையின் பெயர்: கண்ணு -
வீட்டு எண் : 821
வயது : 59 பாலினம் : ஆண்
Photo is available

520 RMD1563675
பெயர் : தஞ்சியம்மாள் -
கணவர் பெயர்: பெருமாள் -
வீட்டு எண் : 821
வயது : 58 பாலினம் : பெண்
Photo is available

521 GHP5208301
பெயர் : சத்தியமூர்த்தி -
தந்தையின் பெயர்: பெருமாள் -
வீட்டு எண் : 821
வயது : 38 பாலினம் : ஆண்
Photo is available

522 RMD1563683
பெயர் : லட்சுமி -
கணவர் பெயர்: லட்சுமணன் -
வீட்டு எண் : 821A
வயது : 51 பாலினம் : பெண்
Photo is available

523 RMD2376432
பெயர் : ரோஜா
கணவர் பெயர்: திருமால்
வீட்டு எண் : 821பீ/2
வயது : 27 பாலினம் : பெண்
Photo is available

524 RMD0859322
பெயர் : திருமால் -
தந்தையின் பெயர்: லட்சுமணன் -
வீட்டு எண் : 821பீ/3
வயது : 31 பாலினம் : ஆண்
Photo is available

525 RMD1563691
பெயர் : முனியம்மாள் -
கணவர் பெயர்: நாராயணசாமி -
வீட்டு எண் : 822
வயது : 91 பாலினம் : பெண்
Photo is available

526 RMD1563709
பெயர் : நாராயணசாமி -
தந்தையின் பெயர்: தங்கவேலு -
வீட்டு எண் : 822
வயது : 71 பாலினம் : ஆண்
Photo is available

527 GHP4857108
பெயர் : பழனி -
தந்தையின் பெயர்: நாராயணசாமி -
வீட்டு எண் : 822
வயது : 44 பாலினம் : ஆண்
Photo is available

528 GHP2896579
பெயர் : ஜோதி -
கணவர் பெயர்: பழனி -
வீட்டு எண் : 822
வயது : 42 பாலினம் : பெண்
Photo is available

529 RMD2684801
பெயர் : பவானி
தாயின் பெயர்: ஜோதி
வீட்டு எண் : 822
வயது : 20 பாலினம் : பெண்
Photo is available

530 RMD1563717
பெயர் : ஏழுமலை -
தந்தையின் பெயர்: தங்கவேலு -
வீட்டு எண் : 823
வயது : 57 பாலினம் : ஆண்
Photo is available

531 RMD1563725
பெயர் : இந்திரா -
கணவர் பெயர்: ஏழுமலை -
வீட்டு எண் : 823
வயது : 51 பாலினம் : பெண்
Photo is available

532 RMD1563758
பெயர் : சிவகாமி -
கணவர் பெயர்: பிச்சாண்டி -
வீட்டு எண் : 825
வயது : 53 பாலினம் : பெண்
Photo is available

533 RMD1046556
பெயர் : துர்காதேவன் -
தந்தையின் பெயர்: சேட்டு -
வீட்டு எண் : 825
வயது : 29 பாலினம் : ஆண்
Photo is available

534 RMD1563774
பெயர் : குணா -
கணவர் பெயர்: பிச்சாண்டி -
வீட்டு எண் : 827
வயது : 60 பாலினம் : பெண்
Photo is available

535 GHP5208319
பெயர் : ஏழுமலை -
தந்தையின் பெயர்: பிச்சாண்டி -
வீட்டு எண் : 827
வயது : 42 பாலினம் : ஆண்
Photo is available

536 GHP5208327
பெயர் : ஜானகிதேவி -
தந்தையின் பெயர்: பிச்சாண்டி -
வீட்டு எண் : 827
வயது : 39 பாலினம் : பெண்
Photo is available

537 RMD1563782
பெயர் : லட்சுமி -
கணவர் பெயர்: பரமன் -
வீட்டு எண் : 828
வயது : 73 பாலினம் : பெண்
Photo is available

538 GHP2896611
பெயர் : சடையப்பன் -
தந்தையின் பெயர்: பரமன் -
வீட்டு எண் : 828
வயது : 43 பாலினம் : ஆண்
Photo is available

539 RMD1563808
பெயர் : ரேணு -
தந்தையின் பெயர்: வெங்கு -
வீட்டு எண் : 829
வயது : 61 பாலினம் : ஆண்
Photo is available

540 RMD1563816
பெயர் : அஞ்சலி -
கணவர் பெயர்: ரேணு -
வீட்டு எண் : 829
வயது : 50 பாலினம் : பெண்
Photo is available

541 RMD0036293
பெயர் : ஏழுமலை -
தந்தையின் பெயர்: வெள்ளை -
வீட்டு எண் : 830
வயது : 41 பாலினம் : ஆண்
Photo is available

542 RMD1563840
பெயர் : மணியம்மாள் -
கணவர் பெயர்: சுப்பிரமணி -
வீட்டு எண் : 831
வயது : 71 பாலினம் : பெண்
Photo is available

543 RMD1563857
பெயர் : சமரசம் -
தந்தையின் பெயர்: முனுசாமி -
வீட்டு எண் : 832
வயது : 51 பாலினம் : ஆண்
Photo is available

544 GHP2897478
பெயர் : சத்யா -
கணவர் பெயர்: சமரசம் -
வீட்டு எண் : 832
வயது : 45 பாலினம் : பெண்
Photo is available

545 RMD1563865
பெயர் : குப்பு -
கணவர் பெயர்: துரைக்கண்ணு -
வீட்டு எண் : 833
வயது : 64 பாலினம் : பெண்
Photo is available

546 GHP2897130
பெயர் : ஆறுமுகம் -
தந்தையின் பெயர்: நாராயணசாமி -
வீட்டு எண் : 833
வயது : 59 பாலினம் : ஆண்
Photo is available

547 GHP2898195
பெயர் : தனலட்சுமி -
கணவர் பெயர்: ஏழுமலை -
வீட்டு எண் : 833
வயது : 51 பாலினம் : பெண்
Photo is available

548 GHP2895613
பெயர் : வேண்டா -
கணவர் பெயர்: ஆறுமுகம் -
வீட்டு எண் : 833
வயது : 44 பாலினம் : பெண்
Photo is available

549 GHP2896777
பெயர் : மணிகண்டன் -
தந்தையின் பெயர்: துரைக்கண்ணு -
வீட்டு எண் : 833
வயது : 40 பாலினம் : ஆண்
Photo is available

550 RMD2441061
பெயர் : சந்தியா
தந்தையின் பெயர்: சேட்டு
வீட்டு எண் : 833
வயது : 23 பாலினம் : பெண்
Photo is available

551 RMD1563873
பெயர் : ராஜேந்திரன் -
தந்தையின் பெயர்: வெள்ளை -
வீட்டு எண் : 834
வயது : 56 பாலினம் : ஆண்
Photo is available

552 GHP5237219
பெயர் : காந்தா -
கணவர் பெயர்: ராஜேந்திரன் -
வீட்டு எண் : 834
வயது : 49 பாலினம் : பெண்
Photo is available

553 RMD2375095
பெயர் : ஆர்த்தி
தந்தையின் பெயர்: ஆறுமுகம்
வீட்டு எண் : 835
வயது : 23 பாலினம் : பெண்
Photo is available

554 RMD1563881
பெயர் : தனலட்சுமி -
கணவர் பெயர்: சேட்டு -
வீட்டு எண் : 837
வயது : 61 பாலினம் : பெண்
Photo is available

555 RMD1563899 பெயர் : சேகர் - தந்தையின் பெயர்: சின்னப்பா - வீட்டு எண் : 837 வயது : 61 பாலினம் : ஆண் Photo is available	556 RMD1563907 பெயர் : ராணி - கணவர் பெயர்: சேகர் - வீட்டு எண் : 837 வயது : 59 பாலினம் : பெண் Photo is available	557 RMD1563915 பெயர் : ரவி - தந்தையின் பெயர்: சின்னாப்பா - வீட்டு எண் : 837 வயது : 53 பாலினம் : ஆண் Photo is available
558 GHP4857231 பெயர் : லட்சுமி - கணவர் பெயர்: சேகர் - வீட்டு எண் : 837 வயது : 47 பாலினம் : பெண் Photo is available	559 RMD0183962 பெயர் : மஞ்சுளா - கணவர் பெயர்: ரவி - வீட்டு எண் : 837 வயது : 42 பாலினம் : பெண் Photo is available	560 RMD1563923 பெயர் : மாணிக்கம் - தந்தையின் பெயர்: பெரியசாமி - வீட்டு எண் : 871 வயது : 81 பாலினம் : ஆண் Photo is available
561 RMD1563949 பெயர் : ஏழுமலை - தந்தையின் பெயர்: தாண்டவராயன் - வீட்டு எண் : 871 வயது : 61 பாலினம் : ஆண் Photo is available	562 RMD1563956 பெயர் : பானு - கணவர் பெயர்: ஏழுமலை - வீட்டு எண் : 871 வயது : 57 பாலினம் : பெண் Photo is available	563 RMD0859280 பெயர் : மீரா - தாயின் பெயர்: சாந்தி - வீட்டு எண் : 911 வயது : 31 பாலினம் : ஆண் Photo is available
564 RMD1563964 பெயர் : குப்பன் - தந்தையின் பெயர்: பரசுராமன் - வீட்டு எண் : 974A வயது : 80 பாலினம் : ஆண் Photo is available	565 RMD1563972 பெயர் : சந்திரா - கணவர் பெயர்: குப்பன் - வீட்டு எண் : 974A வயது : 70 பாலினம் : பெண் Photo is available	

566 RMD1181163 பெயர் : அஜித் குமார் - தந்தையின் பெயர்: மூர்த்தி - வீட்டு எண் : 1 வயது : 27 பாலினம் : ஆண் Photo is available	567 RMD1304484 பெயர் : அஜீத்குமார் தாயின் பெயர்: ரேணு வீட்டு எண் : 3/289 வயது : 26 பாலினம் : ஆண் Photo is available	568 RMD0619825 பெயர் : வெங்கடேசன் - தந்தையின் பெயர்: பொன்னுரங்கம் - வீட்டு எண் : 3-349 வயது : 33 பாலினம் : ஆண் Photo is available
569 RMD0619494 பெயர் : ஹரிஹரன் - தந்தையின் பெயர்: ஏழுமலை - வீட்டு எண் : 3-823 வயது : 33 பாலினம் : ஆண் Photo is available	570 RMD0979211 பெயர் : சக்திவேல் - தந்தையின் பெயர்: ரேனு - வீட்டு எண் : 3-829 வயது : 29 பாலினம் : ஆண் Photo is available	571 RMD1555663 பெயர் : பலராமன் - தந்தையின் பெயர்: வெள்ளை - வீட்டு எண் : 3/832B வயது : 68 பாலினம் : ஆண் Photo is available
572 RMD0372599 பெயர் : தமிழ்ச்செல்வன் - தந்தையின் பெயர்: பலராமன் - வீட்டு எண் : 3/832B வயது : 35 பாலினம் : ஆண் Photo is available	573 RMD1229509 பெயர் : துர்கா - கணவர் பெயர்: தமிழ்ச்செல்வன் - வீட்டு எண் : 3-832B வயது : 30 பாலினம் : பெண் Photo is available	574 RMD1124239 பெயர் : ராஜேஸ்குமார் - தந்தையின் பெயர்: மூர்த்தி - வீட்டு எண் : 3-845 வயது : 28 பாலினம் : ஆண் Photo is available
575 RMD0619957 பெயர் : வினோத்குமார் - தந்தையின் பெயர்: சந்திரன் - வீட்டு எண் : 3-846 வயது : 33 பாலினம் : ஆண் Photo is available	576 RMD1156496 பெயர் : விஜயலட்சுமி - தந்தையின் பெயர்: சந்தரன் - வீட்டு எண் : 3-846 வயது : 28 பாலினம் : பெண் Photo is available	577 RMD1349414 பெயர் : பவித்ரா தந்தையின் பெயர்: மணி வீட்டு எண் : 3/847 வயது : 25 பாலினம் : பெண் Photo is available
578 RMD1304401 பெயர் : லோகநாதன் தந்தையின் பெயர்: மணி வீட்டு எண் : 3/851 வயது : 26 பாலினம் : ஆண் Photo is available	579 RMD0979161 பெயர் : வேண்டா - கணவர் பெயர்: தமிழ்வாணன் - வீட்டு எண் : 3-907 வயது : 43 பாலினம் : பெண் Photo is available	580 RMD1563980 பெயர் : தவமணி - தந்தையின் பெயர்: வெங்கிடேசன் - வீட்டு எண் : 841 வயது : 61 பாலினம் : ஆண் Photo is available
581 RMD1563998 பெயர் : குப்பு - கணவர் பெயர்: தவமணி - வீட்டு எண் : 841 வயது : 51 பாலினம் : பெண் Photo is available	582 RMD1156504 பெயர் : இந்துமதி - தந்தையின் பெயர்: தவமணி - வீட்டு எண் : 841 வயது : 28 பாலினம் : பெண் Photo is available	583 RMD1564004 பெயர் : சந்திரா - கணவர் பெயர்: சாமிகண்ணு - வீட்டு எண் : 844 வயது : 61 பாலினம் : பெண் Photo is available
584 RMD1564012 பெயர் : மூர்த்தி - தந்தையின் பெயர்: வெள்ளை - வீட்டு எண் : 845 வயது : 63 பாலினம் : ஆண் Photo is available	585 RMD1564020 பெயர் : சந்திரன் - தந்தையின் பெயர்: கண்ணன் - வீட்டு எண் : 846 வயது : 61 பாலினம் : ஆண் Photo is available	586 RMD1564038 பெயர் : செல்வி - கணவர் பெயர்: சந்திரன் - வீட்டு எண் : 846 வயது : 56 பாலினம் : பெண் Photo is available
587 RMD1564046 பெயர் : மணி - தந்தையின் பெயர்: தாண்டவராயன் - வீட்டு எண் : 847 வயது : 59 பாலினம் : ஆண் Photo is available	588 RMD0036335 பெயர் : லட்சுமி - கணவர் பெயர்: மணி - வீட்டு எண் : 847 வயது : 46 பாலினம் : பெண் Photo is available	589 RMD2540862 பெயர் : வேல்முருகன் தாயின் பெயர்: லட்சுமி வீட்டு எண் : 847 வயது : 21 பாலினம் : ஆண் Photo is available
590 RMD1564053 பெயர் : ரவி - தந்தையின் பெயர்: முருகேசன் - வீட்டு எண் : 848 வயது : 58 பாலினம் : ஆண் Photo is available	591 RMD0036343 பெயர் : நவநீதம் - கணவர் பெயர்: ரவி - வீட்டு எண் : 848 வயது : 43 பாலினம் : பெண் Photo is available	592 RMD2437713 பெயர் : மோனிஷா தந்தையின் பெயர்: ரவி வீட்டு எண் : 848 வயது : 23 பாலினம் : பெண் Photo is available
593 RMD1564061 பெயர் : பொன்னுரங்கம் - தந்தையின் பெயர்: அருணாசலம் - வீட்டு எண் : 849 வயது : 83 பாலினம் : ஆண் Photo is available	594 RMD1564079 பெயர் : முனியம்மாள் - கணவர் பெயர்: பொன்னுரங்கம் - வீட்டு எண் : 849 வயது : 71 பாலினம் : பெண் Photo is available	595 RMD1564087 பெயர் : மணி - தந்தையின் பெயர்: முருகன் - வீட்டு எண் : 851 வயது : 63 பாலினம் : ஆண் Photo is available

596 RMD1564095
பெயர் : தஞ்சியம்மாள் -
கணவர் பெயர்: மணி -
வீட்டு எண் : 851
வயது : 58 பாலினம் : பெண்
Photo is available

597 RMD1564103
பெயர் : முனுசாமி -
தந்தையின் பெயர்: கோபால்மந்திரி -
வீட்டு எண் : 852
வயது : 76 பாலினம் : ஆண்
Photo is available

598 RMD1564111
பெயர் : இந்திரா -
கணவர் பெயர்: முனுசாமி -
வீட்டு எண் : 852
வயது : 66 பாலினம் : பெண்
Photo is available

599 RMD1564137
பெயர் : பரமன் -
தந்தையின் பெயர்: பெரியசாமி -
வீட்டு எண் : 853
வயது : 63 பாலினம் : ஆண்
Photo is available

600 RMD1564145
பெயர் : ஜானகி -
கணவர் பெயர்: பரமன் -
வீட்டு எண் : 853
வயது : 56 பாலினம் : பெண்
Photo is available

601 RMD1564152
பெயர் : திருவேங்கடம் -
தந்தையின் பெயர்: முனிசாமி -
வீட்டு எண் : 854
வயது : 71 பாலினம் : ஆண்
Photo is available

602 RMD1564178
பெயர் : மணிமாலா -
கணவர் பெயர்: மூர்த்தி -
வீட்டு எண் : 854
வயது : 51 பாலினம் : பெண்
Photo is available

603 GHP2895936
பெயர் : சங்கீதா -
தந்தையின் பெயர்: திருவேங்கடம் -
வீட்டு எண் : 854
வயது : 43 பாலினம் : பெண்
Photo is available

604 RMD0527523 பெயர் : கன்னபிரான் - தந்தையின் பெயர்: பிச்சாண்டி - வீட்டு எண் : 1 வயது : 36 பாலினம் : ஆண் Photo is available	605 RMD1234103 பெயர் : அகிலா - தந்தையின் பெயர்: செல்வமணி - வீட்டு எண் : 1-824 வயது : 27 பாலினம் : பெண் Photo is available	606 RMD0841023 பெயர் : செல்வகுமார் - தந்தையின் பெயர்: தஞ்சான் - வீட்டு எண் : 2-973 வயது : 34 பாலினம் : ஆண் Photo is available
607 RMD0957225 பெயர் : வெங்கடேசன் - தந்தையின் பெயர்: முனுசாமி - வீட்டு எண் : 3 வயது : 34 பாலினம் : ஆண் Photo is available	608 RMD0859363 பெயர் : ஜெகதிஷ் - தந்தையின் பெயர்: மாணிக்கம் - வீட்டு எண் : 3-689 வயது : 30 பாலினம் : ஆண் Photo is available	609 RMD0957233 பெயர் : முனியம்மாள் - கணவர் பெயர்: சுகுமார் - வீட்டு எண் : 3-710 வயது : 36 பாலினம் : பெண் Photo is available
S 610 RMD0619692 DELETED பெயர் : லலிதா - கணவர் பெயர்: மணி வீட்டு எண் : 335 வயது : 48 பாலினம் : பெண் Photo is available	611 RMD0619791 பெயர் : முருகேசன் - தந்தையின் பெயர்: மாணிக்கம் - வீட்டு எண் : 3-809 வயது : 40 பாலினம் : ஆண் Photo is available	612 RMD0979195 பெயர் : ஏழுமலை - தந்தையின் பெயர்: நாராயணசாமி - வீட்டு எண் : 3/817ஸீ வயது : 60 பாலினம் : ஆண் Photo is available
613 RMD0859355 பெயர் : பிரேம்குமார் தந்தையின் பெயர்: ஏழுமலை - வீட்டு எண் : 3-817C வயது : 30 பாலினம் : ஆண் Photo is available	614 RMD0036350 பெயர் : ஏழுமலை - தந்தையின் பெயர்: சுப்பிரமணி - வீட்டு எண் : 3-831 வயது : 37 பாலினம் : ஆண் Photo is available	615 RMD2470284 பெயர் : குமார் தந்தையின் பெயர்: குப்பன் வீட்டு எண் : 3/831 பீ வயது : 34 பாலினம் : ஆண் Photo is available
616 RMD0619916 பெயர் : சுமதி - கணவர் பெயர்: பெருமாள் - வீட்டு எண் : 3-833 வயது : 34 பாலினம் : பெண் Photo is available	617 RMD2684819 பெயர் : காவியா தாயின் பெயர்: சுதா வீட்டு எண் : 3/845 வயது : 19 பாலினம் : பெண் Photo is available	618 RMD0619817 பெயர் : செல்வி - கணவர் பெயர்: நவகோட்டீஸ்வரன் - வீட்டு எண் : 3-846 வயது : 38 பாலினம் : பெண் Photo is available
619 RMD0619551 பெயர் : துளசிநாதன் - தந்தையின் பெயர்: மணி - வீட்டு எண் : 3-851 வயது : 32 பாலினம் : ஆண் Photo is available	620 RMD2374908 பெயர் : அபிராமி தந்தையின் பெயர்: துளசிதாசன் வீட்டு எண் : 3/851 வயது : 23 பாலினம் : பெண் Photo is available	621 RMD0619726 பெயர் : கோபிநாதன் - தந்தையின் பெயர்: பரமன் - வீட்டு எண் : 3-853 வயது : 32 பாலினம் : ஆண் Photo is available
622 RMD0859348 பெயர் : அருண்குமார் - தந்தையின் பெயர்: பரமன் - வீட்டு எண் : 3-853 வயது : 30 பாலினம் : ஆண் Photo is available	623 RMD0184051 பெயர் : மகாதேவன் - தந்தையின் பெயர்: பரசுராமன் - வீட்டு எண் : 3-857 வயது : 35 பாலினம் : ஆண் Photo is available	624 RMD0036376 பெயர் : அறிவழகன் - தந்தையின் பெயர்: ஏழுமலை - வீட்டு எண் : 3-858 வயது : 38 பாலினம் : ஆண் Photo is available
625 RMD0754408 பெயர் : இராஜேஸ்வரி - கணவர் பெயர்: ஜெயவேல் - வீட்டு எண் : 3-860 வயது : 38 பாலினம் : பெண் Photo is available	626 RMD0184069 பெயர் : செல்வம் - தந்தையின் பெயர்: மண்ணு - வீட்டு எண் : 3-861 வயது : 37 பாலினம் : ஆண் Photo is available	627 RMD1396712 பெயர் : காயத்திரி கணவர் பெயர்: வேல்முருகன் வீட்டு எண் : 3/973 வயது : 30 பாலினம் : பெண் Photo is available
628 RMD2539971 பெயர் : ஆகாஷ் தந்தையின் பெயர்: ஆறுமுகம் வீட்டு எண் : 835 வயது : 21 பாலினம் : ஆண் Photo is available	629 RMD1564186 பெயர் : பரசுராமன் - தந்தையின் பெயர்: பெரியசாமி - வீட்டு எண் : 857 வயது : 76 பாலினம் : ஆண் Photo is available	630 RMD1564194 பெயர் : மலர் - கணவர் பெயர்: பரசுராமன் - வீட்டு எண் : 857 வயது : 69 பாலினம் : பெண் Photo is available
631 RMD1564202 பெயர் : ஏழுமலை - தந்தையின் பெயர்: கோபால்மந்திரி - வீட்டு எண் : 858 வயது : 68 பாலினம் : ஆண் Photo is available	632 RMD1564210 பெயர் : அனுசுயா - கணவர் பெயர்: ஏழுமலை - வீட்டு எண் : 858 வயது : 58 பாலினம் : பெண் Photo is available	633 GHP2895175 பெயர் : தினகரன் - தந்தையின் பெயர்: ஏழுமலை - வீட்டு எண் : 858 வயது : 40 பாலினம் : ஆண் Photo is available

634 RMD0036178
பெயர் : சரஸ்வதி -
தந்தையின் பெயர்: ஏழுமலை -
வீட்டு எண் : 858
வயது : 36 பாலினம் : பெண்
Photo is available

635 GHP2896173
பெயர் : ஜெயவேலு -
தந்தையின் பெயர்: முனுசாமி -
வீட்டு எண் : 860
வயது : 43 பாலினம் : ஆண்
Photo is available

636 GHP2898054
பெயர் : சாவித்திரி -
கணவர் பெயர்: மண்ணு -
வீட்டு எண் : 861
வயது : 51 பாலினம் : பெண்
Photo is available

637 GHP2235372
பெயர் : வெங்கிடேசன் -
தந்தையின் பெயர்: மண்ணு -
வீட்டு எண் : 861
வயது : 50 பாலினம் : ஆண்
Photo is available

638 GHP2235992
பெயர் : பிச்சாண்டி -
தந்தையின் பெயர்: மண்ணு -
வீட்டு எண் : 861
வயது : 47 பாலினம் : ஆண்
Photo is available

639 RMD2376101
பெயர் : வெங்கடேசன்
தாயின் பெயர்: கமலா
வீட்டு எண் : 862
வயது : 49 பாலினம் : ஆண்
Photo is available

640 RMD2341840
பெயர் : சோபனா
கணவர் பெயர்: வெங்கடேசன்
வீட்டு எண் : 862
வயது : 27 பாலினம் : பெண்
Photo is available

641 RMD0619809
பெயர் : சாந்தி -
கணவர் பெயர்: ஜெயமூர்த்தி -
வீட்டு எண் : 911
வயது : 58 பாலினம் : பெண்
Photo is available

642 RMD1046549
பெயர் : ராசாத்தி -
கணவர் பெயர்: திலகபாரதி -
வீட்டு எண் : 1
வயது : 33 பாலினம் : பெண்
Photo is available

643 RMD1271329
பெயர் : ராஜகிளி
தந்தையின் பெயர்: முனிசாமி
வீட்டு எண் : 3/773
வயது : 57 பாலினம் : ஆண்
Photo is available

644 RMD1271287
பெயர் : ஆனந்தி
கணவர் பெயர்: ராஜகிளி
வீட்டு எண் : 3/773
வயது : 39 பாலினம் : பெண்
Photo is available

645 RMD0036384
பெயர் : சத்யா -
கணவர் பெயர்: சிவா -
வீட்டு எண் : 3-864
வயது : 41 பாலினம் : பெண்
Photo is available

646 RMD0619460
பெயர் : பரந்தாமன் -
தந்தையின் பெயர்: மணிமாறன்
வீட்டு எண் : 3/865
வயது : 34 பாலினம் : ஆண்
Photo is available

647 RMD2633469
பெயர் : கௌசல்யா ப
கணவர் பெயர்: பரந்தாமன்
வீட்டு எண் : 3/865
வயது : 29 பாலினம் : பெண்
Photo is available

648 RMD2340099
பெயர் : ஏழுமலை
தந்தையின் பெயர்: முத்து
வீட்டு எண் : 3/867ஏ
வயது : 50 பாலினம் : ஆண்
Photo is available

649 RMD0036418
பெயர் : ராஜகிளி -
இதரர் பெயர்: குருசாமி -
வீட்டு எண் : 3-873
வயது : 75 பாலினம் : பெண்
Photo is available

650 RMD0036400
பெயர் : ராஜி -
தந்தையின் பெயர்: சின்னப்பா -
வீட்டு எண் : 3-873
வயது : 47 பாலினம் : ஆண்
Photo is available

651 RMD0938134
பெயர் : பாபு -
தந்தையின் பெயர்: கண்ணன் -
வீட்டு எண் : 3-873
வயது : 42 பாலினம் : ஆண்
Photo is available

652 RMD0938142
பெயர் : ராஜேஸ்வரி -
கணவர் பெயர்: பாபு -
வீட்டு எண் : 3-873
வயது : 40 பாலினம் : பெண்
Photo is available

653 IBW1146869
பெயர் : மகாலட்சுமி
தந்தையின் பெயர்: கண்ணியப்பன் -
வீட்டு எண் : 3/875
வயது : 29 பாலினம் : பெண்
Photo is available

654 RMD0036434
பெயர் : உமாபதி -
இதரர் பெயர்: அருணா -
வீட்டு எண் : 3-880
வயது : 50 பாலினம் : ஆண்
Photo is available

655 RMD0619452
பெயர் : அருணா -
கணவர் பெயர்: உமாபதி -
வீட்டு எண் : 3-880
வயது : 44 பாலினம் : பெண்
Photo is available

656 RMD2564847
பெயர் : விக்னேஷ்
தந்தையின் பெயர்: உமாபதி
வீட்டு எண் : 3/880
வயது : 21 பாலினம் : ஆண்
Photo is available

657 RMD0036459
பெயர் : ராகுல்அம்மாள் -
கணவர் பெயர்: சின்னப்பா -
வீட்டு எண் : 3-883
வயது : 75 பாலினம் : பெண்
Photo is available

658 RMD0619767
பெயர் : வெங்கடேசன் -
தந்தையின் பெயர்: கண்ணன் -
வீட்டு எண் : 3-884
வயது : 53 பாலினம் : ஆண்
Photo is available

659 RMD0619882
பெயர் : உமா -
கணவர் பெயர்: வெங்கடேசன் -
வீட்டு எண் : 3-884
வயது : 38 பாலினம் : பெண்
Photo is available

660 RMD2576551
பெயர் : நவீன்குமார்
தாயின் பெயர்: உமா
வீட்டு எண் : 3/884
வயது : 26 பாலினம் : ஆண்
Photo is available

661 RMD2376119
பெயர் : சிவா
தாயின் பெயர்: ராஜகிளி
வீட்டு எண் : 3/886
வயது : 41 பாலினம் : ஆண்
Photo is available

662 RMD0619635
பெயர் : ராஜதுரை -
தந்தையின் பெயர்: சங்கர் -
வீட்டு எண் : 3-888
வயது : 32 பாலினம் : ஆண்
Photo is available

663 RMD1391416
பெயர் : ராஜேஷ்
தந்தையின் பெயர்: சங்கர்
வீட்டு எண் : 3/888
வயது : 25 பாலினம் : பெண்
Photo is available

664 RMD2375004
பெயர் : ஆனந்த்
தந்தையின் பெயர்: முனியாண்டி
வீட்டு எண் : 3/888
வயது : 23 பாலினம் : ஆண்
Photo is available

665 RMD1304575
பெயர் : முனியாண்டி
தந்தையின் பெயர்: அண்ணாமலை
வீட்டு எண் : 3/888ஏ
வயது : 55 பாலினம் : ஆண்
Photo is available

666 RMD1304591
பெயர் : சங்கீதா
கணவர் பெயர்: முனியாண்டி
வீட்டு எண் : 3/888ஏ
வயது : 45 பாலினம் : பெண்
Photo is available

667 RMD0036467
பெயர் : கனகாம்மாள் -
கணவர் பெயர்: ஏழுமலை -
வீட்டு எண் : 3-945
வயது : 80 பாலினம் : பெண்
Photo is available

668 RMD0036491
பெயர் : ஜெகநாதன் -
தந்தையின் பெயர்: குள்ளம்மாள் -
வீட்டு எண் : 3-946
வயது : 43 பாலினம் : ஆண்
Photo is available

669 RMD0859462
பெயர் : சகிலா -
கணவர் பெயர்: ராமன் -
வீட்டு எண் : 4-1054
வயது : 43 பாலினம் : பெண்
Photo is available

670 RMD0859496
பெயர் : செந்தில்குமார் -
தாயின் பெயர்: மேனகா -
வீட்டு எண் : 4-1055
வயது : 40 பாலினம் : ஆண்
Photo is available

671 RMD0859454
பெயர் : கீர்த்திகா -
கணவர் பெயர்: சரவணன் -
வீட்டு எண் : 4-1072
வயது : 35 பாலினம் : பெண்
Photo is available

672 RMD0859520 பெயர் : முல்லைகொடி - தந்தையின் பெயர்: ராஜா - வீட்டு எண் : 5-1058 வயது : 30 பாலினம் : பெண் Photo is available	673 RMD2579423 பெயர் : சதாசிவம் எம் தந்தையின் பெயர்: முனிசாமி வீட்டு எண் : 123 வயது : 76 பாலினம் : ஆண் Photo is available	674 GHP5208392 பெயர் : புருஷோத்தமன் - தந்தையின் பெயர்: கணேசன் - வீட்டு எண் : 825 வயது : 36 பாலினம் : ஆண் Photo is available
675 RMD2635860 பெயர் : ராஜ்குமார் தந்தையின் பெயர்: ராமலிங்கம் வீட்டு எண் : 827/1 வயது : 21 பாலினம் : ஆண் Photo is available	676 RMD1564251 பெயர் : ஜெகன்நாதன் - தந்தையின் பெயர்: அப்பாசாமி - வீட்டு எண் : 863 வயது : 58 பாலினம் : ஆண் Photo is available	677 RMD1564269 பெயர் : திருமால் - தந்தையின் பெயர்: அப்பாசாமி - வீட்டு எண் : 863 வயது : 51 பாலினம் : ஆண் Photo is available
678 RMD1564277 பெயர் : சங்கரி - கணவர் பெயர்: ஜெகன்நாதன் - வீட்டு எண் : 863 வயது : 50 பாலினம் : பெண் Photo is available	679 GHP2895076 பெயர் : காந்திமதி - தந்தையின் பெயர்: அப்பாசாமி - வீட்டு எண் : 863 வயது : 42 பாலினம் : பெண் Photo is available	680 RMD1564285 பெயர் : மாயாவதி - கணவர் பெயர்: அப்பாசாமி - வீட்டு எண் : 863A வயது : 70 பாலினம் : பெண் Photo is available
681 RMD1564301 பெயர் : சாவித்திரி - கணவர் பெயர்: குப்புசாமி - வீட்டு எண் : 864 வயது : 61 பாலினம் : பெண் Photo is available	682 RMD1564319 பெயர் : மணிமாறன் - தந்தையின் பெயர்: கோவிந்தசாமி - வீட்டு எண் : 865 வயது : 69 பாலினம் : ஆண் Photo is available	683 RMD1564327 பெயர் : விஜயா - கணவர் பெயர்: மணிமாறன் - வீட்டு எண் : 865 வயது : 61 பாலினம் : பெண் Photo is available
684 RMD1564335 பெயர் : ராஜேந்திரன் - தந்தையின் பெயர்: முனுசாமி - வீட்டு எண் : 866 வயது : 64 பாலினம் : ஆண் Photo is available	685 RMD1564343 பெயர் : மல்லிகா - கணவர் பெயர்: துனரக்கண்ணு - வீட்டு எண் : 866 வயது : 63 பாலினம் : பெண் Photo is available	686 RMD1564350 பெயர் : மீனாட்சி - கணவர் பெயர்: ராஜேந்திரன் - வீட்டு எண் : 866 வயது : 61 பாலினம் : பெண் Photo is available
687 RMD1564368 பெயர் : ஏழுமலை - தந்தையின் பெயர்: ஆறுமுகம் - வீட்டு எண் : 867 வயது : 53 பாலினம் : ஆண் Photo is available	688 GHP5208384 பெயர் : பூமல்லி - கணவர் பெயர்: சேட்டு - வீட்டு எண் : 867A வயது : 43 பாலினம் : பெண் Photo is available	689 RMD1564376 பெயர் : சின்னப்பையன் - தந்தையின் பெயர்: மாணிக்கம் - வீட்டு எண் : 868 வயது : 71 பாலினம் : ஆண் Photo is available
690 RMD1559129 பெயர் : தனம்மாள் - கணவர் பெயர்: சின்னப்பையன் - வீட்டு எண் : 868 வயது : 66 பாலினம் : பெண் Photo is available	691 RMD0619478 பெயர் : சிவக்குமார் - தந்தையின் பெயர்: சண்முகம் - வீட்டு எண் : 874 வயது : 44 பாலினம் : ஆண் Photo is available	692 RMD0619627 பெயர் : ராஜேஷ்குமார் - தந்தையின் பெயர்: சண்முகம் - வீட்டு எண் : 874 வயது : 36 பாலினம் : ஆண் Photo is available
693 RMD1391432 பெயர் : தீபா கணவர் பெயர்: ராஜேஸ் குமார் வீட்டு எண் : 874 வயது : 31 பாலினம் : பெண் Photo is available	694 RMD0227231 பெயர் : திலகபாரதி - தந்தையின் பெயர்: சின்னப்பா - வீட்டு எண் : 877 வயது : 39 பாலினம் : ஆண் Photo is available	695 RMD1559178 பெயர் : கமலா - கணவர் பெயர்: பொடிமுனுசாமி - வீட்டு எண் : 878 வயது : 77 பாலினம் : பெண் Photo is available
696 RMD1559186 பெயர் : சரோஜா - கணவர் பெயர்: பழனி - வீட்டு எண் : 879 வயது : 69 பாலினம் : பெண் Photo is available	697 RMD1559202 பெயர் : முனியம்மாள் - கணவர் பெயர்: மாணிக்கம் - வீட்டு எண் : 882 வயது : 73 பாலினம் : பெண் Photo is available	698 RMD1559210 பெயர் : மூர்த்தி - தந்தையின் பெயர்: மாணிக்கம் - வீட்டு எண் : 882 வயது : 60 பாலினம் : ஆண் Photo is available
699 RMD1559228 பெயர் : சின்னப்பையன் - தந்தையின் பெயர்: காட்டிக்கான் - வீட்டு எண் : 887 வயது : 69 பாலினம் : ஆண் Photo is available	700 RMD1559236 பெயர் : விஜயா - கணவர் பெயர்: சின்னப்பையன் - வீட்டு எண் : 887 வயது : 53 பாலினம் : பெண் Photo is available	701 RMD1559244 பெயர் : சங்கர் - தந்தையின் பெயர்: சின்னாப்பா - வீட்டு எண் : 888 வயது : 58 பாலினம் : ஆண் Photo is available

702 RMD1559251 பெயர் : பாக்கியம்மாள் - கணவர் பெயர்: சங்கர் - வீட்டு எண் : 888 வயது : 49 பாலினம் : பெண் Photo is available	703 LRB1355031 பெயர் : கஸ்தூரி ச கணவர் பெயர்: சதாசிவம் - வீட்டு எண் : NO 123 வயது : 59 பாலினம் : பெண் Photo is available

704 RMD1046473
பெயர் : புஷ்பராணி -
கணவர் பெயர்: சீனிவாசன் -
வீட்டு எண் : 1
வயது : 59 பாலினம் : பெண்
Photo is available

705 RMD0372581
பெயர் : அமிர்தி -
தந்தையின் பெயர்: சம்பத் -
வீட்டு எண் : 1
வயது : 40 பாலினம் : ஆண்
Photo is available

706 RMD1046481
பெயர் : ருபலா -
தந்தையின் பெயர்: வெங்கடேசன் -
வீட்டு எண் : 1
வயது : 29 பாலினம் : பெண்
Photo is available

707 RMD1124163
பெயர் : ஞானசேகர் -
தந்தையின் பெயர்: மூர்த்தி -
வீட்டு எண் : 1
வயது : 28 பாலினம் : ஆண்
Photo is available

708 RMD1181171
பெயர் : சத்தியமூர்த்தி -
தந்தையின் பெயர்: கன்னியப்பன் -
வீட்டு எண் : 1
வயது : 27 பாலினம் : ஆண்
Photo is available

709 RMD1144971
பெயர் : அன்பழகன் -
தந்தையின் பெயர்: பெருமாள் -
வீட்டு எண் : 3/334
வயது : 28 பாலினம் : ஆண்
Photo is available

710 RMD0859223
பெயர் : அய்யப்பன் -
தந்தையின் பெயர்: தஞ்சன் -
வீட்டு எண் : 2-973
வயது : 34 பாலினம் : ஆண்
Photo is available

711 RMD0619841
பெயர் : குமரேசன் -
தந்தையின் பெயர்: துரை -
வீட்டு எண் : 3-72A
வயது : 33 பாலினம் : ஆண்
Photo is available

S 712 RMD0859587
பெயர் : ஜெயக்குமார் -
தந்தையின் பெயர்: பெருமாள் -
வீட்டு எண் : 3-76
வயது : 30 பாலினம் : ஆண்
DELETED
Photo is available

713 RMD2307569
பெயர் : சூரியா
கணவர் பெயர்: முருகன்
வீட்டு எண் : 3/89ஏ
வயது : 24 பாலினம் : பெண்
Photo is available

714 RMD0372466
பெயர் : மகேந்திரன் -
தந்தையின் பெயர்: மாரிமுத்து -
வீட்டு எண் : 3-119
வயது : 42 பாலினம் : ஆண்
Photo is available

715 RMD1156413
பெயர் : தமிழரசி -
கணவர் பெயர்: மகேந்திரன் -
வீட்டு எண் : 3-119
வயது : 31 பாலினம் : பெண்
Photo is available

716 RMD0619577
பெயர் : பார்த்தீபன் -
தந்தையின் பெயர்: மாரிமுத்து -
வீட்டு எண் : 3-119C
வயது : 50 பாலினம் : ஆண்
Photo is available

717 RMD0619411
பெயர் : எழிலரசி -
கணவர் பெயர்: பார்த்தீபன் -
வீட்டு எண் : 3-119C
வயது : 42 பாலினம் : பெண்
Photo is available

718 RMD2540284
பெயர் : பாலதனுஷ்
தந்தையின் பெயர்: பார்த்தீபன்
வீட்டு எண் : 3/119C
வயது : 22 பாலினம் : ஆண்
Photo is available

719 RMD0036681
பெயர் : விஜயகுமார் -
தந்தையின் பெயர்: மாணிக்கம் -
வீட்டு எண் : 3-122
வயது : 38 பாலினம் : ஆண்
Photo is available

720 RMD0859298
பெயர் : முருகன்
தந்தையின் பெயர்: மண்ணு -
வீட்டு எண் : 3-294
வயது : 37 பாலினம் : ஆண்
Photo is available

721 RMD1225598
பெயர் : துரை -
தந்தையின் பெயர்: சின்னகுழந்தை கவுண்டர் -
வீட்டு எண் : 3-309
வயது : 48 பாலினம் : ஆண்
Photo is available

722 RMD0569699
பெயர் : பெருமாள் -
தந்தையின் பெயர்: சண்முகம் -
வீட்டு எண் : 3-396
வயது : 42 பாலினம் : ஆண்
Photo is available

723 RMD0527572
பெயர் : தமிழ்ச்செல்வி -
கணவர் பெயர்: முத்து -
வீட்டு எண் : 3-696
வயது : 34 பாலினம் : பெண்
Photo is available

S 724 RMD1396589
பெயர் : மாலதி
தந்தையின் பெயர்: சின்னபையன்
வீட்டு எண் : 3/708
வயது : 26 பாலினம் : பெண்
DELETED
Photo is available

725 RMD2324549
பெயர் : குமார்
தாயின் பெயர்: கவிதா
வீட்டு எண் : 3/708
வயது : 24 பாலினம் : ஆண்
Photo is available

726 RMD2696151
பெயர் : சந்தோஷ் அருமுகன்
தந்தையின் பெயர்: ஆறுமுகம் அ
வீட்டு எண் : 3/726
வயது : 19 பாலினம் : ஆண்
Photo is available

727 RMD0859264
பெயர் : உஷா -
கணவர் பெயர்: வெங்கடேசன் -
வீட்டு எண் : 3-728
வயது : 31 பாலினம் : பெண்
Photo is available

728 RMD2327369
பெயர் : உமாமகேஸ்வரி
கணவர் பெயர்: குமரேசன்
வீட்டு எண் : 3/728
வயது : 28 பாலினம் : பெண்
Photo is available

729 RMD0527580
பெயர் : செல்வகுமார் -
தந்தையின் பெயர்: ஏழுமலை -
வீட்டு எண் : 3-736
வயது : 34 பாலினம் : ஆண்
Photo is available

730 RMD2447415
பெயர் : சசிகுமார்
தந்தையின் பெயர்: சேகர்
வீட்டு எண் : 3/837
வயது : 25 பாலினம் : ஆண்
Photo is available

731 RMD0036525
பெயர் : நடராஜன் -
தந்தையின் பெயர்: குப்புசாமி -
வீட்டு எண் : 3-864
வயது : 42 பாலினம் : ஆண்
Photo is available

732 RMD0527598
பெயர் : பிரபு -
தந்தையின் பெயர்: குப்புசாமி -
வீட்டு எண் : 3-864
வயது : 39 பாலினம் : ஆண்
Photo is available

733 RMD0859405
பெயர் : சித்ரா -
கணவர் பெயர்: நடராஜன் -
வீட்டு எண் : 3-864
வயது : 39 பாலினம் : பெண்
Photo is available

734 RMD0859561
பெயர் : கலாவதி
கணவர் பெயர்: அன்பழகன் -
வீட்டு எண் : 3-868
வயது : 35 பாலினம் : பெண்
Photo is available

735 RMD0859579
பெயர் : சுமித்ராதேவி -
கணவர் பெயர்: ரவி -
வீட்டு எண் : 3-868
வயது : 33 பாலினம் : பெண்
Photo is available

736 RMD0619239
பெயர் : கணேசன் -
தந்தையின் பெயர்: காட்டிகான் -
வீட்டு எண் : 3-875
வயது : 62 பாலினம் : ஆண்
Photo is available

737 RMD0754366
பெயர் : ஜெகதா -
கணவர் பெயர்: துரை -
வீட்டு எண் : 3-891
வயது : 42 பாலினம் : பெண்
Photo is available

738 RMD2324598
பெயர் : கீர்த்திகா
தந்தையின் பெயர்: துரை
வீட்டு எண் : 3/891
வயது : 24 பாலினம் : பெண்
Photo is available

739 RMD2577047
பெயர் : ஜோதிகா
தந்தையின் பெயர்: துரை
வீட்டு எண் : 3/891
வயது : 21 பாலினம் : பெண்
Photo is available

740 RMD1559285
பெயர் : சீனிவாசன்
தந்தையின் பெயர்: கண்ணன் -
வீட்டு எண் : 3/892
வயது : 66 பாலினம் : ஆண்
Photo is available

741 RMD2330389
பெயர் : அமுல்ராஜ்
தந்தையின் பெயர்: சீனிவாசன்
வீட்டு எண் : 3/892
வயது : 38 பாலினம் : ஆண்
Photo is available

742 RMD2559391
பெயர் : செல்வம்
தந்தையின் பெயர்: மண்ணு
வீட்டு எண் : 3/894
வயது : 33 பாலினம் : ஆண்
Photo is available

743 RMD0036541
பெயர் : சிவா -
தந்தையின் பெயர்: பூங்காவனம் -
வீட்டு எண் : 3-895
வயது : 39 பாலினம் : ஆண்
Photo is available

744 RMD2719300
பெயர் : தனலட்சுமி
தந்தையின் பெயர்: பெருமாள்
வீட்டு எண் : 3/896
வயது : 19 பாலினம் : பெண்
Photo is available

745 RMD2375012
பெயர் : வித்யா
தந்தையின் பெயர்: கன்னியப்பன்
வீட்டு எண் : 3/898
வயது : 23 பாலினம் : பெண்
Photo is available

746 RMD0619585
பெயர் : குருநாதன் -
தந்தையின் பெயர்: ஏழுமலை -
வீட்டு எண் : 3-902
வயது : 32 பாலினம் : ஆண்
Photo is available

747 RMD1396597
பெயர் : கோபி
தந்தையின் பெயர்: ஏழுமலை
வீட்டு எண் : 3/902
வயது : 25 பாலினம் : ஆண்
Photo is available

748 RMD2684975
பெயர் : சூர்யா
கணவர் பெயர்: குருநாதன்
வீட்டு எண் : 3/902
வயது : 24 பாலினம் : பெண்
Photo is available

749 RMD2711018
பெயர் : அனிதா மு
கணவர் பெயர்: கோபி
வீட்டு எண் : 3/902
வயது : 22 பாலினம் : பெண்
Photo is available

750 RMD2573970
பெயர் : தஞ்சியம்மாள்
கணவர் பெயர்: துரை
வீட்டு எண் : 3/903
வயது : 48 பாலினம் : பெண்
Photo is available

751 RMD1304526
பெயர் : சரண்யா
தாயின் பெயர்: தஞ்சியம்மாள்
வீட்டு எண் : 3/903
வயது : 27 பாலினம் : பெண்
Photo is available

752 RMD1304518
பெயர் : கௌசல்யா
தாயின் பெயர்: தஞ்சியம்மாள்
வீட்டு எண் : 3/903
வயது : 25 பாலினம் : பெண்
Photo is available

753 RMD2609576
பெயர் : மணிகண்டன்
தாயின் பெயர்: தஞ்சியம்மாள்
வீட்டு எண் : 3/903
வயது : 21 பாலினம் : ஆண்
Photo is available

754 RMD0036582
பெயர் : செல்வரசு -
தந்தையின் பெயர்: ஆனந்தன் -
வீட்டு எண் : 3-904
வயது : 48 பாலினம் : ஆண்
Photo is available

755 RMD0036574
பெயர் : சேகர் -
தந்தையின் பெயர்: ஆனந்தன் -
வீட்டு எண் : 3-904
வயது : 45 பாலினம் : ஆண்
Photo is available

756 RMD0036558
பெயர் : மஞ்சுளா -
கணவர் பெயர்: செல்வரசு -
வீட்டு எண் : 3-904
வயது : 42 பாலினம் : பெண்
Photo is available

757 RMD0036566
பெயர் : ராதா -
கணவர் பெயர்: சேகர் -
வீட்டு எண் : 3-904
வயது : 41 பாலினம் : பெண்
Photo is available

758 RMD2684843
பெயர் : சவிதா
தந்தையின் பெயர்: செல்வரசு
வீட்டு எண் : 3/904
வயது : 19 பாலினம் : பெண்
Photo is available

759 RMD0620104
பெயர் : தஞ்சியப்பன் -
தந்தையின் பெயர்: சின்னப்பையன் -
வீட்டு எண் : 3-908
வயது : 32 பாலினம் : ஆண்
Photo is available

760 RMD2539435
பெயர் : சிவகாமி
கணவர் பெயர்: தஞ்சியப்பன்
வீட்டு எண் : 3/908
வயது : 31 பாலினம் : பெண்
Photo is available

761 RMD1181122
பெயர் : சரத்குமார் -
தந்தையின் பெயர்: சின்னபையன் -
வீட்டு எண் : 3-908
வயது : 28 பாலினம் : ஆண்
Photo is available

762 RMD2612851
பெயர் : சரண்யா
கணவர் பெயர்: சரத்குமார்
வீட்டு எண் : 3/908
வயது : 20 பாலினம் : பெண்
Photo is available

763 RMD0036616
பெயர் : செல்வம் -
தந்தையின் பெயர்: கணேசன் -
வீட்டு எண் : 3-909
வயது : 40 பாலினம் : ஆண்
Photo is available

# 764 RMD0036608	765 RMD0527622	766 RMD0619387
பெயர் : ஜலகண்டேஸ்வரன் - தந்தையின் பெயர்: கணேசன் - வீட்டு எண் : 3-909 வயது : 39 பாலினம் : ஆண் Photo is available	பெயர் : செந்தில்குமார் - தந்தையின் பெயர்: செங்கல்வராயன் - வீட்டு எண் : 3-909 வயது : 37 பாலினம் : ஆண் Photo is available	பெயர் : ஜெயமுருகன் - தந்தையின் பெயர்: கணேசன் - வீட்டு எண் : 3-909 வயது : 33 பாலினம் : ஆண் Photo is available
767 RMD0859413	**768 RMD0859389**	**769 RMD0619593**
பெயர் : அனிதா - கணவர் பெயர்: செல்வம் - வீட்டு எண் : 3-909 வயது : 33 பாலினம் : பெண் Photo is available	பெயர் : சந்தியா - கணவர் பெயர்: ஜெலகண்டேஸ்வரன் - வீட்டு எண் : 3-909 வயது : 33 பாலினம் : பெண் Photo is available	பெயர் : வெங்கடேசன் - தந்தையின் பெயர்: சின்னக்குழந்தை - வீட்டு எண் : 3-911 வயது : 70 பாலினம் : ஆண் Photo is available
770 RMD2489185	**771 RMD0620096**	**772 RMD0619262**
பெயர் : கார்த்தி தந்தையின் பெயர்: வெங்கடேசன் வீட்டு எண் : 3/911 வயது : 27 பாலினம் : ஆண் Photo is available	பெயர் : தஞ்சியம்மாள் - கணவர் பெயர்: ராமசாமி - வீட்டு எண் : 3-912 வயது : 73 பாலினம் : பெண் Photo is available	பெயர் : முருகன் - தந்தையின் பெயர்: ராமசாமி - வீட்டு எண் : 3-912 வயது : 47 பாலினம் : ஆண் Photo is available
773 RMD0619981	**774 RMD2706562**	**775 RMD0619437**
பெயர் : மல்லிகா - கணவர் பெயர்: முருகன் - வீட்டு எண் : 3-912 வயது : 44 பாலினம் : பெண் Photo is available	பெயர் : கோவிந்தம்மாள் சி கணவர் பெயர்: சின்னராஜ் வீட்டு எண் : 3/913 வயது : 70 பாலினம் : பெண் Photo is available	பெயர் : ஆனந்தன் - தந்தையின் பெயர்: சின்னராஜ் - வீட்டு எண் : 3-913 வயது : 52 பாலினம் : ஆண் Photo is available
776 RMD0036624	**777 RMD2649820**	**778 RMD2706547**
பெயர் : சிவகாமி - கணவர் பெயர்: ஆனந்தன் - வீட்டு எண் : 3-913 வயது : 48 பாலினம் : பெண் Photo is available	பெயர் : விக்னேஸ்வரன் ஏ தந்தையின் பெயர்: ஆனந்தன் ஸி வீட்டு எண் : 3/913 வயது : 21 பாலினம் : ஆண் Photo is available	பெயர் : சோனியா ஏ கணவர் பெயர்: ஏழுமலை வீட்டு எண் : 3/914 வயது : 22 பாலினம் : பெண் Photo is available
779 RMD1156439	**780 RMD0372490**	**781 RMD2559359**
பெயர் : கோவிந்தசாமி - தந்தையின் பெயர்: முருகேசன் - வீட்டு எண் : 3-915 வயது : 46 பாலினம் : ஆண் Photo is available	பெயர் : சத்தியா - தந்தையின் பெயர்: கோவிந்தசாமி - வீட்டு எண் : 3-915 வயது : 39 பாலினம் : பெண் Photo is available	பெயர் : சங்கவி தந்தையின் பெயர்: சங்கர் வீட்டு எண் : 3/916 வயது : 21 பாலினம் : பெண் Photo is available
782 RMD0620070	**783 RMD0859314**	**784 RMD0036632**
பெயர் : வெங்கடேசன் - தந்தையின் பெயர்: சின்னாப்பா - வீட்டு எண் : 3-917 வயது : 41 பாலினம் : ஆண் Photo is available	பெயர் : தனலட்சுமி - தந்தையின் பெயர்: சரவணன் - வீட்டு எண் : 3-918 வயது : 40 பாலினம் : பெண் Photo is available	பெயர் : சித்ரா - தந்தையின் பெயர்: சரவணன் - வீட்டு எண் : 3-918 வயது : 37 பாலினம் : பெண் Photo is available
785 RMD0859330	**786 RMD2648426**	**787 RMD2539153**
பெயர் : உமாராணி - தந்தையின் பெயர்: சரவணன் - வீட்டு எண் : 3-918 வயது : 33 பாலினம் : பெண் Photo is available	பெயர் : மதன்குமார்ச தாயின் பெயர்: தனலட்சுமி ச வீட்டு எண் : 3/918 வயது : 20 பாலினம் : ஆண் Photo is available	பெயர் : அருண்குமார் தந்தையின் பெயர்: பச்சையப்பன் வீட்டு எண் : 3/920 வயது : 45 பாலினம் : ஆண் Photo is available
788 RMD2539005	**789 RMD1396688**	**790 RMD0036640**
பெயர் : பாரதி கணவர் பெயர்: அருண் வீட்டு எண் : 3/920 வயது : 41 பாலினம் : பெண் Photo is available	பெயர் : மகேஸ்வரி கணவர் பெயர்: செந்தில்குமார் வீட்டு எண் : 3/920பீ வயது : 35 பாலினம் : பெண் Photo is available	பெயர் : விஜயமூர்த்தி - தந்தையின் பெயர்: நாராயணசாமி - வீட்டு எண் : 3-921 வயது : 43 பாலினம் : ஆண் Photo is available
791 RMD0036665	**792 RMD0036657**	**793 RMD0619999**
பெயர் : சக்கரவர்த்தி - தந்தையின் பெயர்: நாராயணசாமி - வீட்டு எண் : 3-921 வயது : 41 பாலினம் : ஆண் Photo is available	பெயர் : ராமசந்திரன் - தந்தையின் பெயர்: நாராயணசாமி - வீட்டு எண் : 3-921 வயது : 38 பாலினம் : ஆண் Photo is available	பெயர் : ராஜேஸ்வரி - கணவர் பெயர்: விஜயமூர்த்தி - வீட்டு எண் : 3-921 வயது : 37 பாலினம் : பெண் Photo is available

794 RMD0036673 பெயர் : முருகன் - தந்தையின் பெயர்: மாணிக்கம் - வீட்டு எண் : 3-922 வயது : 40 பாலினம் : ஆண் Photo is available	795 RMD0859371 பெயர் : சதீஷ்குமார் - தந்தையின் பெயர்: முனுசாமி - வீட்டு எண் : 3-923 வயது : 30 பாலினம் : ஆண் Photo is available	796 RMD2710465 பெயர் : சிந்து கணவர் பெயர்: விஜயசங்கர் வீட்டு எண் : 3/924 வயது : 25 பாலினம் : பெண் Photo is available
797 RMD0372656 பெயர் : மலர் - கணவர் பெயர்: சிவக்குமார் - வீட்டு எண் : 3-925 வயது : 45 பாலினம் : பெண் Photo is available	798 RMD0372649 பெயர் : உமா - கணவர் பெயர்: சுரேஷ் - வீட்டு எண் : 3-925 வயது : 35 பாலினம் : பெண் Photo is available	799 RMD2465383 பெயர் : இந்துமதி தந்தையின் பெயர்: சிவக்குமார் வீட்டு எண் : 3/925 வயது : 22 பாலினம் : பெண் Photo is available
800 RMD2708055 பெயர் : ராஜ் சி தந்தையின் பெயர்: சிவகுமார் வீட்டு எண் : 3/925/1 வயது : 20 பாலினம் : ஆண் Photo is available	801 RMD0619445 பெயர் : வேண்டா - கணவர் பெயர்: கேசவன் - வீட்டு எண் : 3-926 வயது : 45 பாலினம் : பெண் Photo is available	802 RMD1396563 பெயர் : பிரியா தந்தையின் பெயர்: ரமேஷ் வீட்டு எண் : 3/927 வயது : 30 பாலினம் : பெண் Photo is available
803 RMD0619619 பெயர் : ஸ்ரீரங்கம் - தந்தையின் பெயர்: விஜயன் - வீட்டு எண் : 3-928 வயது : 32 பாலினம் : ஆண் Photo is available	804 RMD2576254 பெயர் : கண்ணபிரான் தாயின் பெயர்: அற்புதம் வீட்டு எண் : 3/930 வயது : 21 பாலினம் : ஆண் Photo is available	805 RMD0619833 பெயர் : சேகர் - தந்தையின் பெயர்: கன்னையன் - வீட்டு எண் : 3-932 வயது : 52 பாலினம் : ஆண் Photo is available
806 RMD0619874 பெயர் : ருக்மணி - கணவர் பெயர்: ரவிச்சந்திரன் - வீட்டு எண் : 3-932 வயது : 49 பாலினம் : பெண் Photo is available	807 RMD2445849 பெயர் : செல்வகுமார் தந்தையின் பெயர்: ரவிசந்தரன் வீட்டு எண் : 3/932 வயது : 25 பாலினம் : ஆண் Photo is available	808 RMD2639789 பெயர் : மோகன செல்வி சே தந்தையின் பெயர்: சேகர் க வீட்டு எண் : 3/932 வயது : 20 பாலினம் : பெண் Photo is available
809 RMD1075233 பெயர் : சகுந்தலா - கணவர் பெயர்: ஏழுமலை - வீட்டு எண் : 3-933 வயது : 35 பாலினம் : பெண் Photo is available	810 RMD2375087 பெயர் : விஜய் தந்தையின் பெயர்: செல்வராஜ் வீட்டு எண் : 3/934 வயது : 26 பாலினம் : ஆண் Photo is available	811 RMD2340305 பெயர் : வாஞ்சிநாதன் தந்தையின் பெயர்: சிதம்பரம் வீட்டு எண் : 3/934 வயது : 25 பாலினம் : ஆண் Photo is available
812 RMD2540060 பெயர் : சண்முகசுந்தரி கணவர் பெயர்: கதிர்வேல் வீட்டு எண் : 3/934 வயது : 24 பாலினம் : பெண் Photo is available	813 RMD2540219 பெயர் : அனுப்ரியா தந்தையின் பெயர்: சுந்தரேசன் வீட்டு எண் : 3/934C வயது : 24 பாலினம் : பெண் Photo is available	814 RMD0619742 பெயர் : பூபதி - தந்தையின் பெயர்: முருகேசன் - வீட்டு எண் : 3-941 வயது : 41 பாலினம் : ஆண் Photo is available
815 RMD0754416 பெயர் : சுதா - தந்தையின் பெயர்: மாசிலாமணி - வீட்டு எண் : 3-945 வயது : 39 பாலினம் : பெண் Photo is available	816 RMD2684876 பெயர் : விஸ்வநாதன் தாயின் பெயர்: சுதா வீட்டு எண் : 3/945 வயது : 23 பாலினம் : ஆண் Photo is available	817 RMD1075191 பெயர் : ராஜேந்திரன் - தந்தையின் பெயர்: விநாயகாம் - வீட்டு எண் : 3-948 வயது : 46 பாலினம் : ஆண் Photo is available
818 RMD1396571 பெயர் : ஆனந்தி கணவர் பெயர்: சங்கர் வீட்டு எண் : 3/948 வயது : 44 பாலினம் : பெண் Photo is available	819 RMD1075084 பெயர் : சுதா - கணவர் பெயர்: விநாயகம் - வீட்டு எண் : 3-948 வயது : 37 பாலினம் : பெண் Photo is available	820 RMD2684926 பெயர் : செல்வம் தாயின் பெயர்: ஆனந்தி வீட்டு எண் : 3/948 வயது : 20 பாலினம் : ஆண் Photo is available
821 RMD1349364 பெயர் : அரவிந்தன் தந்தையின் பெயர்: ஆனந்தன் ஆனந்தன் வீட்டு எண் : 3/953 வயது : 25 பாலினம் : ஆண் Photo is available	822 RMD0754168 பெயர் : காஞ்சனா - கணவர் பெயர்: சங்கர் - வீட்டு எண் : 3-953A வயது : 34 பாலினம் : பெண் Photo is available	823 RMD0527549 பெயர் : ஞானபிரகாசம் - தந்தையின் பெயர்: மண்ணு - வீட்டு எண் : 3-958 வயது : 37 பாலினம் : ஆண் Photo is available

824 RMD0859231
பெயர் : நவின்குமாரி -
தந்தையின் பெயர்: மூர்த்தி -
வீட்டு எண் : 3-965
வயது : 31 பாலினம் : பெண்
Photo is available

825 APF1018993
பெயர் : செல்வி -
கணவர் பெயர்: சங்கர்
வீட்டு எண் : 3/968
வயது : 30 பாலினம் : பெண்
Photo is available

826 RMD2639292
பெயர் : ஜெயபிரகாஷ் ஜெயபிரகாஷ்
தந்தையின் பெயர்: மூர்த்தி
வீட்டு எண் : 3/969
வயது : 30 பாலினம் : ஆண்
Photo is available

827 RMD0036533
பெயர் : வளர்மதி -
கணவர் பெயர்: பூங்காவனம் -
வீட்டு எண் : 3-985
வயது : 39 பாலினம் : பெண்
Photo is available

828 RMD0372565
பெயர் : முருகேசன் -
தந்தையின் பெயர்: கன்னையன் -
வீட்டு எண் : 4
வயது : 45 பாலினம் : ஆண்
Photo is available

829 RMD0372573
பெயர் : சுமதி -
கணவர் பெயர்: முருகேசன் -
வீட்டு எண் : 4
வயது : 40 பாலினம் : பெண்
Photo is available

830 RMD0754358
பெயர் : தினகரன் -
தந்தையின் பெயர்: தேவேந்திரன் -
வீட்டு எண் : 101
வயது : 33 பாலினம் : ஆண்
Photo is available

831 RMD1148402
பெயர் : எழுமலை -
தந்தையின் பெயர்: காசி -
வீட்டு எண் : 126-2
வயது : 36 பாலினம் : ஆண்
Photo is available

832 XMK8105553
பெயர் : லக்ஷ்மி
கணவர் பெயர்: முருகன் பி
வீட்டு எண் : 226/8
வயது : 50 பாலினம் : பெண்
Photo is available

833 RMD2719839
பெயர் : லாவண்ய பெ
கணவர் பெயர்: தினேஷ்
வீட்டு எண் : 334
வயது : 27 பாலினம் : பெண்
Photo is available

834 RMD2341873
பெயர் : பொன்னி
கணவர் பெயர்: பிரபு
வீட்டு எண் : 864/1
வயது : 33 பாலினம் : பெண்
Photo is available

835 RMD1559277
பெயர் : மாசிலாமணி -
தந்தையின் பெயர்: கண்ணன் -
வீட்டு எண் : 891
வயது : 71 பாலினம் : ஆண்
Photo is available

836 GHP5121819
பெயர் : பாப்பாத்தி -
கணவர் பெயர்: மாசிலாமணி -
வீட்டு எண் : 891
வயது : 65 பாலினம் : பெண்
Photo is available

837 RMD1559293
பெயர் : துரை -
தந்தையின் பெயர்: கண்ணன் -
வீட்டு எண் : 891
வயது : 52 பாலினம் : ஆண்
Photo is available

838 RMD1559327
பெயர் : பூங்காவனம் -
கணவர் பெயர்: கன்னியப்பன் -
வீட்டு எண் : 895
வயது : 61 பாலினம் : பெண்
Photo is available

839 RMD1559335
பெயர் : சண்முகம் -
தந்தையின் பெயர்: அருணகிரி -
வீட்டு எண் : 896
வயது : 67 பாலினம் : ஆண்
Photo is available

840 RMD1559343
பெயர் : சகுந்தலா -
கணவர் பெயர்: கணேசன் -
வீட்டு எண் : 896
வயது : 61 பாலினம் : பெண்
Photo is available

841 RMD1559350
பெயர் : ஏழுமலை -
தந்தையின் பெயர்: மாணிக்கம் -
வீட்டு எண் : 897
வயது : 53 பாலினம் : ஆண்
Photo is available

842 GHP4857413
பெயர் : அமுதா -
கணவர் பெயர்: ஏழுமலை -
வீட்டு எண் : 897
வயது : 44 பாலினம் : பெண்
Photo is available

843 RMD1560499
பெயர் : கன்னியப்பன் -
தந்தையின் பெயர்: மாணிக்கம் -
வீட்டு எண் : 898
வயது : 51 பாலினம் : ஆண்
Photo is available

844 GHP2897932
பெயர் : கலையரசி -
கணவர் பெயர்: கன்னியப்பன் -
வீட்டு எண் : 898
வயது : 44 பாலினம் : பெண்
Photo is available

845 GHP2896835
பெயர் : பச்சையம்மாள் -
கணவர் பெயர்: சின்னசாமி -
வீட்டு எண் : 899
வயது : 68 பாலினம் : பெண்
Photo is available

846 GHP2896876
பெயர் : சரவணன் -
தந்தையின் பெயர்: சின்னசாமி -
வீட்டு எண் : 899
வயது : 46 பாலினம் : ஆண்
Photo is available

847 RMD1560507
பெயர் : சின்னக்குழந்தை -
தந்தையின் பெயர்: முருகன் -
வீட்டு எண் : 901
வயது : 92 பாலினம் : ஆண்
Photo is available

848 RMD1560515
பெயர் : ஏழுமலை -
தந்தையின் பெயர்: சின்னக்குழந்தை -
வீட்டு எண் : 902
வயது : 54 பாலினம் : ஆண்
Photo is available

849 RMD1560523
பெயர் : மகேஸ்வரி -
கணவர் பெயர்: ஏழுமலை -
வீட்டு எண் : 902
வயது : 51 பாலினம் : பெண்
Photo is available

850 RMD1560549
பெயர் : ஆனந்தன் -
தந்தையின் பெயர்: தாண்டவராயன் -
வீட்டு எண் : 904
வயது : 73 பாலினம் : ஆண்
Photo is available

851 RMD1560556
பெயர் : காகியம்மாள் -
கணவர் பெயர்: ஆனந்தன் -
வீட்டு எண் : 904
வயது : 68 பாலினம் : பெண்
Photo is available

852 RMD1560572
பெயர் : பூங்காவனம் -
கணவர் பெயர்: பொன்னி -
வீட்டு எண் : 905
வயது : 50 பாலினம் : பெண்
Photo is available

853 RMD1560580
பெயர் : செங்கல்வராயன் -
தந்தையின் பெயர்: குப்பன் -
வீட்டு எண் : 906
வயது : 63 பாலினம் : ஆண்
Photo is available

854 RMD1560598 பெயர் : சாந்தி - கணவர் பெயர்: செங்கல்வராயன் - வீட்டு எண் : 906 வயது : 60 பாலினம் : பெண் Photo is available	855 RMD1560606 பெயர் : தமிழ்வாணன் - தந்தையின் பெயர்: கண்ணன் - வீட்டு எண் : 907 வயது : 51 பாலினம் : ஆண் Photo is available	856 RMD1046457 பெயர் : கன்னியம்மாள் கணவர் பெயர்: சின்னபையன் வீட்டு எண் : 908 வயது : 67 பாலினம் : பெண் Photo is available
857 RMD1560630 பெயர் : மலர் - கணவர் பெயர்: வெங்கடேசன் - வீட்டு எண் : 911 வயது : 59 பாலினம் : பெண் Photo is available	858 RMD0184077 பெயர் : குமார் - தந்தையின் பெயர்: வெங்கடேசன் - வீட்டு எண் : 911-3 வயது : 35 பாலினம் : ஆண் Photo is available	859 RMD1148410 பெயர் : ஜெகதா - கணவர் பெயர்: முருகேசன் - வீட்டு எண் : 915 வயது : 45 பாலினம் : பெண் Photo is available
860 RMD1560655 பெயர் : சங்கர் - தந்தையின் பெயர்: கண்ணையன் - வீட்டு எண் : 916 வயது : 56 பாலினம் : ஆண் Photo is available	861 GHP5121827 பெயர் : சின்னாப்பா - தந்தையின் பெயர்: அருணாசலம் - வீட்டு எண் : 917 வயது : 74 பாலினம் : ஆண் Photo is available	862 RMD1560663 பெயர் : குப்பு - கணவர் பெயர்: சின்னாப்பா - வீட்டு எண் : 917 வயது : 63 பாலினம் : பெண் Photo is available
863 RMD1560689 பெயர் : விஜயா - கணவர் பெயர்: சரவணன் - வீட்டு எண் : 918 வயது : 61 பாலினம் : பெண் Photo is available	864 GHP5237235 பெயர் : முனியம்மாள் - கணவர் பெயர்: மாரிமுத்து - வீட்டு எண் : 919 வயது : 78 பாலினம் : பெண் Photo is available	865 RMD1560697 பெயர் : பச்சையப்பன் - தந்தையின் பெயர்: குள்ளபச்சையப்பன் - வீட்டு எண் : 920 வயது : 70 பாலினம் : ஆண் Photo is available
866 RMD1560705 பெயர் : பட்டு - கணவர் பெயர்: பச்சையப்பன் - வீட்டு எண் : 920 வயது : 58 பாலினம் : பெண் Photo is available	867 RMD1560713 பெயர் : நாராயணசாமி - தந்தையின் பெயர்: கன்னி - வீட்டு எண் : 921 வயது : 71 பாலினம் : ஆண் Photo is available	868 RMD1560721 பெயர் : காந்தி - கணவர் பெயர்: நாராயணசாமி - வீட்டு எண் : 921 வயது : 66 பாலினம் : பெண் Photo is available
869 RMD1560739 பெயர் : மாணிக்கம் - தந்தையின் பெயர்: கன்னி - வீட்டு எண் : 922 வயது : 66 பாலினம் : ஆண் Photo is available	870 RMD1560747 பெயர் : சாந்தா - கணவர் பெயர்: மாணிக்கம் - வீட்டு எண் : 922 வயது : 63 பாலினம் : பெண் Photo is available	871 RMD1560754 பெயர் : முனியம்மாள் - கணவர் பெயர்: சின்னசாமி - வீட்டு எண் : 924 வயது : 91 பாலினம் : பெண் Photo is available
872 RMD0184093 பெயர் : விஜயசங்கர் - தந்தையின் பெயர்: குப்புசாமி - வீட்டு எண் : 924 வயது : 35 பாலினம் : ஆண் Photo is available	873 RMD1560770 பெயர் : மாணிக்கம் - தந்தையின் பெயர்: ராமசாமி - வீட்டு எண் : 925 வயது : 73 பாலினம் : ஆண் Photo is available	874 RMD1560788 பெயர் : மல்லிகா - கணவர் பெயர்: மாணிக்கம் - வீட்டு எண் : 925 வயது : 66 பாலினம் : பெண் Photo is available
875 GHP2897494 பெயர் : சுரேஷ்பாபு - தந்தையின் பெயர்: மாணிக்கம் - வீட்டு எண் : 925 வயது : 46 பாலினம் : ஆண் Photo is available	876 RMD1560804 பெயர் : சின்னாப்பா - கணவர் பெயர்: ராமசாமி - வீட்டு எண் : 926 வயது : 79 பாலினம் : பெண் Photo is available	877 RMD1560812 பெயர் : தவமணி - கணவர் பெயர்: சின்னாப்பா - வீட்டு எண் : 926 வயது : 69 பாலினம் : பெண் Photo is available
878 GHP4894655 பெயர் : கேசவன் - தந்தையின் பெயர்: சின்னாப்பா - வீட்டு எண் : 926 வயது : 43 பாலினம் : ஆண் Photo is available	879 GHP5121850 பெயர் : மலர் - கணவர் பெயர்: இரமேஷ் - வீட்டு எண் : 927 வயது : 46 பாலினம் : பெண் Photo is available	880 RMD1560820 பெயர் : விஜயன் - தந்தையின் பெயர்: சுப்புராயன் - வீட்டு எண் : 928 வயது : 65 பாலினம் : ஆண் Photo is available
881 RMD1560838 பெயர் : முனியம்மாள் - கணவர் பெயர்: விஜயன் - வீட்டு எண் : 928 வயது : 61 பாலினம் : பெண் Photo is available	882 RMD1560846 பெயர் : சம்பத் - தந்தையின் பெயர்: சுப்புராயன் - வீட்டு எண் : 929 வயது : 71 பாலினம் : ஆண் Photo is available	883 RMD1560853 பெயர் : வளர்மதி - கணவர் பெயர்: சம்பத் - வீட்டு எண் : 929 வயது : 66 பாலினம் : பெண் Photo is available

884 GHP5237243 பெயர் : மணி - தந்தையின் பெயர்: சுப்புராயன் - வீட்டு எண் : 930 வயது : 76 பாலினம் : ஆண் Photo is available	885 GHP5121876 பெயர் : சாந்தி - கணவர் பெயர்: மணி - வீட்டு எண் : 930 வயது : 51 பாலினம் : பெண் Photo is available	886 GHP5121868 பெயர் : அற்புதம் - கணவர் பெயர்: அன்பு - வீட்டு எண் : 930 வயது : 46 பாலினம் : பெண் Photo is available
887 RMD1560879 பெயர் : காசியம்மாள் - கணவர் பெயர்: கன்னையன் - வீட்டு எண் : 932 வயது : 69 பாலினம் : பெண் Photo is available	888 RMD1560887 பெயர் : ரவிச்சந்திரன் - தந்தையின் பெயர்: கன்னையன் - வீட்டு எண் : 932 வயது : 52 பாலினம் : ஆண் Photo is available	889 RMD1560895 பெயர் : மணி - தந்தையின் பெயர்: பரசுராமன் - வீட்டு எண் : 933 வயது : 67 பாலினம் : ஆண் Photo is available
890 RMD1124221 பெயர் : தினேஷ் - தந்தையின் பெயர்: தேவேந்திரன் - வீட்டு எண் : na வயது : 28 பாலினம் : ஆண் Photo is available	891 RMD2599223 பெயர் : தினகரன் தந்தையின் பெயர்: ஏழுமலை வீட்டு எண் : எண் 708/3 வயது : 21 பாலினம் : ஆண் Photo is available	

892 RMD0372524 பெயர் : கவிதா - கணவர் பெயர்: சங்கர் - வீட்டு எண் : 1 வயது : 44 பாலினம் : பெண் Photo is available	893 RMD0527663 பெயர் : ரூபினி - தந்தையின் பெயர்: துரைசாமி - வீட்டு எண் : 1 வயது : 37 பாலினம் : பெண் Photo is available	894 RMD1181197 பெயர் : சாருமதி - தந்தையின் பெயர்: குமார் - வீட்டு எண் : 1 வயது : 27 பாலினம் : பெண் Photo is available
895 RMD0259879 பெயர் : அமுல்ராணி - கணவர் பெயர்: சீனுவாசன் - வீட்டு எண் : 3-536 வயது : 42 பாலினம் : பெண் Photo is available	896 RMD0259887 பெயர் : பழனிசாமி - தந்தையின் பெயர்: வெங்கட்ராமன் - வீட்டு எண் : 3-536 வயது : 40 பாலினம் : ஆண் Photo is available	897 RMD1304567 பெயர் : பாலாஜி தந்தையின் பெயர்: மனோகரன் வீட்டு எண் : 3/711 வயது : 25 பாலினம் : ஆண் Photo is available
898 RMD2540532 பெயர் : ஷாலினி தந்தையின் பெயர்: அமீர்தி வீட்டு எண் : 3/712 வயது : 21 பாலினம் : பெண் Photo is available	899 RMD2447167 பெயர் : சதீஷ் தந்தையின் பெயர்: ஆறுமுகம் வீட்டு எண் : 3/726 வயது : 23 பாலினம் : ஆண் Photo is available	900 GHP4858122 பெயர் : பிச்சாண்டி - தந்தையின் பெயர்: வெள்ளை - வீட்டு எண் : 3-785 வயது : 65 பாலினம் : ஆண் Photo is available
901 RMD0036707 பெயர் : சாமிநாதன் - தாயின் பெயர்: சூரியகலா - வீட்டு எண் : 3-795 வயது : 65 பாலினம் : ஆண் Photo is available	902 RMD1560903 பெயர் : சூரியகலா - கணவர் பெயர்: சாமிநாதன் - வீட்டு எண் : 3-795 வயது : 61 பாலினம் : பெண் Photo is available	903 RMD0372425 பெயர் : சின்னதுரை - தந்தையின் பெயர்: சாமிநாதன் - வீட்டு எண் : 3-795 வயது : 37 பாலினம் : ஆண் Photo is available
904 RMD0036715 பெயர் : ரேகா - கணவர் பெயர்: கிருஷ்ணன் - வீட்டு எண் : 3-819 வயது : 36 பாலினம் : பெண் Photo is available	905 RMD0619429 பெயர் : தட்சணாமூர்த்தி - தந்தையின் பெயர்: ராமசாமி - வீட்டு எண் : 3-912 வயது : 40 பாலினம் : ஆண் Photo is available	906 RMD0754234 பெயர் : விஜயா - கணவர் பெயர்: ராஜேந்திரன் - வீட்டு எண் : 3-913 வயது : 43 பாலினம் : பெண் Photo is available
907 RMD2330280 பெயர் : நிஷா தேவி . தந்தையின் பெயர்: ஆனந்தன் . வீட்டு எண் : 3/913 வயது : 26 பாலினம் : பெண் Photo is available	908 RMD0619569 பெயர் : ஜெயப்பிரகாஷ் - தந்தையின் பெயர்: முனிசாமி - வீட்டு எண் : 3-923 வயது : 33 பாலினம் : ஆண் Photo is available	909 RMD0036731 பெயர் : விஜயலட்சுமி - கணவர் பெயர்: சேகர் - வீட்டு எண் : 3-932 வயது : 45 பாலினம் : பெண் Photo is available
910 RMD0036749 பெயர் : ஜமுனா - கணவர் பெயர்: கோதண்டராமன் - வீட்டு எண் : 3-935 வயது : 37 பாலினம் : பெண் Photo is available	911 RMD2539708 பெயர் : ஷாலினி தந்தையின் பெயர்: கோதண்டராமன் வீட்டு எண் : 3/935 வயது : 22 பாலினம் : பெண் Photo is available	912 RMD1075134 பெயர் : சந்திரசேகரன் - தந்தையின் பெயர்: துரைக்கண்ணு - வீட்டு எண் : 3-937 வயது : 43 பாலினம் : ஆண் Photo is available
913 RMD0619270 பெயர் : கார்த்தி - தந்தையின் பெயர்: சின்னகுப்பன் - வீட்டு எண் : 3-938 வயது : 43 பாலினம் : ஆண் Photo is available	914 RMD0619866 பெயர் : செல்வம் - தந்தையின் பெயர்: சின்னக்குப்பன் - வீட்டு எண் : 3-938 வயது : 41 பாலினம் : ஆண் Photo is available	915 RMD1075159 பெயர் : சுதா - கணவர் பெயர்: கார்த்தி - வீட்டு எண் : 3-938 வயது : 40 பாலினம் : பெண் Photo is available
916 RMD0619247 பெயர் : குணா - கணவர் பெயர்: செல்வம் - வீட்டு எண் : 3-938 வயது : 37 பாலினம் : பெண் Photo is available	917 RMD0036814 பெயர் : மஞ்சுளா - கணவர் பெயர்: வெங்கடேசன் - வீட்டு எண் : 3-939 வயது : 70 பாலினம் : பெண் Photo is available	918 RMD0036798 பெயர் : வெங்கிடேசன் - தந்தையின் பெயர்: குமார் - வீட்டு எண் : 3-939 வயது : 54 பாலினம் : ஆண் Photo is available
919 RMD0036772 பெயர் : மங்களம் - கணவர் பெயர்: குமார் - வீட்டு எண் : 3-939 வயது : 45 பாலினம் : பெண் Photo is available	920 RMD0036764 பெயர் : காலா - கணவர் பெயர்: உலகநாதன் - வீட்டு எண் : 3-939 வயது : 43 பாலினம் : பெண் Photo is available	921 RMD1304450 பெயர் : பாண்டுரங்கன் தந்தையின் பெயர்: வெங்கடேசன் வீட்டு எண் : 3/939 வயது : 27 பாலினம் : ஆண் Photo is available

922 RMD1396720
பெயர் : கவித்தன்
தந்தையின் பெயர்: உலகநாதன்
வீட்டு எண் : 3/939
வயது : 25 பாலினம் : ஆண்
Photo is available

923 RMD2649614
பெயர் : கார்த்திக்
தந்தையின் பெயர்: உலகநாதன்
வீட்டு எண் : 3/939
வயது : 23 பாலினம் : ஆண்
Photo is available

924 RMD0036822
பெயர் : ஞானவேல் -
தந்தையின் பெயர்: பவுனு -
வீட்டு எண் : 3-940
வயது : 45 பாலினம் : ஆண்
Photo is available

925 RMD0184101
பெயர் : அமுல் -
தாயின் பெயர்: பவுனு -
வீட்டு எண் : 3-940
வயது : 35 பாலினம் : பெண்
Photo is available

926 RMD0036830
பெயர் : ஜெயந்தி -
கணவர் பெயர்: அமர்தி -
வீட்டு எண் : 3-942
வயது : 42 பாலினம் : பெண்
Photo is available

927 RMD0372359
பெயர் : முனியம்மாள் -
கணவர் பெயர்: சின்னசாமி -
வீட்டு எண் : 3-943
வயது : 76 பாலினம் : பெண்
Photo is available

928 RMD0036848
பெயர் : ஜெயமூர்த்தி -
தந்தையின் பெயர்: சின்னசாமி -
வீட்டு எண் : 3-943
வயது : 44 பாலினம் : ஆண்
Photo is available

929 RMD0036863
பெயர் : விஜயசாந்தி -
கணவர் பெயர்: பழனி -
வீட்டு எண் : 3-943
வயது : 43 பாலினம் : பெண்
Photo is available

930 RMD0372334
பெயர் : ஆறுமுகம் -
தந்தையின் பெயர்: சின்னசாமி -
வீட்டு எண் : 3-943
வயது : 43 பாலினம் : ஆண்
Photo is available

931 RMD0036855
பெயர் : ஜெயந்தி -
தந்தையின் பெயர்: ஜெயமூர்த்தி -
வீட்டு எண் : 3-943
வயது : 40 பாலினம் : பெண்
Photo is available

932 RMD0754101
பெயர் : லாவண்யா -
கணவர் பெயர்: ஆறுமுகம் -
வீட்டு எண் : 3-943
வயது : 31 பாலினம் : பெண்
Photo is available

933 RMD0259853
பெயர் : முரளிதரன் -
தந்தையின் பெயர்: மாசிலாமணி -
வீட்டு எண் : 3-945
வயது : 55 பாலினம் : ஆண்
Photo is available

934 RMD0619254
பெயர் : ஸ்ரீசீதா -
கணவர் பெயர்: முரளிதரன் -
வீட்டு எண் : 3-945
வயது : 35 பாலினம் : பெண்
Photo is available

935 RMD1396639
பெயர் : துரை
தாயின் பெயர்: விநாயகம்
வீட்டு எண் : 3/948
வயது : 25 பாலினம் : ஆண்
Photo is available

936 RMD2324580
பெயர் : கலா
தந்தையின் பெயர்: வினாயகம்
வீட்டு எண் : 3/948
வயது : 25 பாலினம் : பெண்
Photo is available

937 RMD0259846
பெயர் : அமுதா -
கணவர் பெயர்: ஆனந்தன் -
வீட்டு எண் : 3-953
வயது : 44 பாலினம் : பெண்
Photo is available

938 RMD0372540
பெயர் : சேட்டு -
தந்தையின் பெயர்: பெரியசாமி -
வீட்டு எண் : 3-957
வயது : 55 பாலினம் : ஆண்
Photo is available

939 RMD0372557
பெயர் : சங்கீதா -
கணவர் பெயர்: சேட்டு -
வீட்டு எண் : 3-957
வயது : 47 பாலினம் : பெண்
Photo is available

940 RMD2340289
பெயர் : மேனகா
தந்தையின் பெயர்: சேட்டு
வீட்டு எண் : 3/957
வயது : 29 பாலினம் : பெண்
Photo is available

941 RMD2539393
பெயர் : கவியாஸ்ரீ
தந்தையின் பெயர்: சேட்டு
வீட்டு எண் : 3/957
வயது : 21 பாலினம் : பெண்
Photo is available

942 RMD0372326
பெயர் : தயாளன் -
தந்தையின் பெயர்: பெரியசாமி -
வீட்டு எண் : 3-957B
வயது : 66 பாலினம் : ஆண்
Photo is available

943 RMD0372318
பெயர் : சாந்தி -
கணவர் பெயர்: தயாளன் -
வீட்டு எண் : 3-957B
வயது : 55 பாலினம் : பெண்
Photo is available

944 RMD0372300
பெயர் : மகாலட்சுமி -
தந்தையின் பெயர்: தயாளன் -
வீட்டு எண் : 3-957B
வயது : 36 பாலினம் : பெண்
Photo is available

945 RMD0036871
பெயர் : சிவராமஞானவேலன் -
தந்தையின் பெயர்: மண்ணு -
வீட்டு எண் : 3-958
வயது : 43 பாலினம் : ஆண்
Photo is available

946 RMD2406957
பெயர் : விஜயபாரதி
கணவர் பெயர்: ஞானப்பிரகாசம்
வீட்டு எண் : 3/958
வயது : 30 பாலினம் : பெண்
Photo is available

947 RMD1304468
பெயர் : தியா
தந்தையின் பெயர்: சிவப்பிரகாசம்
வீட்டு எண் : 3/959
வயது : 27 பாலினம் : பெண்
Photo is available

948 RMD0184119
பெயர் : வெங்கட்ராமன் -
தந்தையின் பெயர்: வெங்கடேசன் -
வீட்டு எண் : 3-960
வயது : 42 பாலினம் : ஆண்
Photo is available

949 RMD0184127
பெயர் : சுமித்திரா -
கணவர் பெயர்: கோவிந்தசாமி -
வீட்டு எண் : 3-961
வயது : 42 பாலினம் : பெண்
Photo is available

950 RMD1304351
பெயர் : மஞ்சுளா
தந்தையின் பெயர்: கோவிந்தராஜ்
வீட்டு எண் : 3/961
வயது : 25 பாலினம் : பெண்
Photo is available

951 RMD1304419
பெயர் : தினேஷ்
தந்தையின் பெயர்: ராஜவேல்
வீட்டு எண் : 3/961
வயது : 25 பாலினம் : ஆண்
Photo is available

952 RMD2642585
பெயர் : சந்தோஷ்குமார் ஜி
தந்தையின் பெயர்: மஞ்சுல ஜி சுமித்ரா ஜி
வீட்டு எண் : 3/961
வயது : 23 பாலினம் : ஆண்
Photo is available

953 RMD0372375
பெயர் : ராஜவேல் -
தந்தையின் பெயர்: கோவிந்தசாமி -
வீட்டு எண் : 3-961B
வயது : 58 பாலினம் : ஆண்
Photo is available

954 RMD0372433
பெயர் : செல்வி -
கணவர் பெயர்: ராஜவேல் -
வீட்டு எண் : 3-961B
வயது : 46 பாலினம் : பெண்
Photo is available

955 RMD1304427
பெயர் : இராஜமூர்த்தி
தந்தையின் பெயர்: மூர்த்தி
வீட்டு எண் : 3/962
வயது : 25 பாலினம் : ஆண்
Photo is available

956 RMD2376408
பெயர் : லதா
தந்தையின் பெயர்: மூர்த்தி
வீட்டு எண் : 3/962
வயது : 23 பாலினம் : பெண்
Photo is available

957 RMD0372250
பெயர் : மணிகண்டன் -
தந்தையின் பெயர்: வீரசாமி -
வீட்டு எண் : 3-963
வயது : 37 பாலினம் : ஆண்
Photo is available

958 RMD0619353
பெயர் : முருகன் -
தந்தையின் பெயர்: சேட்டு -
வீட்டு எண் : 3-963
வயது : 33 பாலினம் : ஆண்
Photo is available

959 APF0889741
பெயர் : ராஜலக்ஷ்மி
தந்தையின் பெயர்: அன்பழகன் -
வீட்டு எண் : 3/963
வயது : 29 பாலினம் : பெண்
Photo is available

960 RMD2559656
பெயர் : பவித்ரா
கணவர் பெயர்: மணிகண்டன்
வீட்டு எண் : 3/963
வயது : 27 பாலினம் : பெண்
Photo is available

961 XWO0418855
பெயர் : சம்பத் -
தந்தையின் பெயர்: வரதராஜன் -
வீட்டு எண் : 3/964பி
வயது : 63 பாலினம் : ஆண்
Photo is available

962 XWO0178046
பெயர் : கோவிந்தம்மாள் -
கணவர் பெயர்: சம்பத் -
வீட்டு எண் : 3/964பி
வயது : 60 பாலினம் : பெண்
Photo is available

963 RMD0372623
பெயர் : வடிவேல் -
தந்தையின் பெயர்: பரசுராமன் -
வீட்டு எண் : 3-966
வயது : 43 பாலினம் : ஆண்
Photo is available

964 RMD0372631
பெயர் : கார்த்தி -
தந்தையின் பெயர்: பரசுராமன் -
வீட்டு எண் : 3-966
வயது : 41 பாலினம் : ஆண்
Photo is available

965 RMD0372615
பெயர் : கண்ணன் -
தந்தையின் பெயர்: பரசுராமன் -
வீட்டு எண் : 3-966
வயது : 38 பாலினம் : ஆண்
Photo is available

966 RMD0372607
பெயர் : சுந்தரமூர்த்தி -
தந்தையின் பெயர்: பரசுராமன் -
வீட்டு எண் : 3-966
வயது : 34 பாலினம் : ஆண்
Photo is available

967 RMD2341626
பெயர் : லட்சுமி
கணவர் பெயர்: கார்த்திக்
வீட்டு எண் : 3/966
வயது : 23 பாலினம் : பெண்
Photo is available

968 RMD1304310
பெயர் : ரேவதி
தாயின் பெயர்: சீன்ன துரையம்மாள்
வீட்டு எண் : 3/967
வயது : 33 பாலினம் : பெண்
Photo is available

969 RMD0372482
பெயர் : சங்கர் சி
தந்தையின் பெயர்: சின்னப்பையன் -
வீட்டு எண் : 3-968
வயது : 41 பாலினம் : ஆண்
Photo is available

970 RMD0619601
பெயர் : பழனி -
தந்தையின் பெயர்: சின்னப்பய்யன் -
வீட்டு எண் : 3/968 ஏ
வயது : 54 பாலினம் : ஆண்
Photo is available

971 RMD2489144
பெயர் : விக்னேஷ்
தந்தையின் பெயர்: கோவிந்தசாமி
வீட்டு எண் : 3/969
வயது : 23 பாலினம் : ஆண்
Photo is available

972 RMD2606739
பெயர் : காயத்ரி
தந்தையின் பெயர்: கோவிந்தசாமி
வீட்டு எண் : 3/969
வயது : 21 பாலினம் : பெண்
Photo is available

973 RMD1225630
பெயர் : அஜித்குமார் -
தந்தையின் பெயர்: சுரேஷ் -
வீட்டு எண் : 3-972
வயது : 27 பாலினம் : ஆண்
Photo is available

974 RMD1304328
பெயர் : கோட்டீஸ்வரி
தந்தையின் பெயர்: சுரேஷ்
வீட்டு எண் : 3/972
வயது : 26 பாலினம் : பெண்
Photo is available

975 RMD1075076
பெயர் : அலமேலு -
கணவர் பெயர்: வெங்கட்ராமன் -
வீட்டு எண் : 4-136
வயது : 38 பாலினம் : பெண்
Photo is available

976 RMD0036723
பெயர் : மணிகண்டன் -
தந்தையின் பெயர்: ஜெயவேல் -
வீட்டு எண் : 4-827
வயது : 36 பாலினம் : ஆண்
Photo is available

977 RMD0372532
பெயர் : கோமதி -
தந்தையின் பெயர்: ஜெயவேலு -
வீட்டு எண் : 4-827
வயது : 34 பாலினம் : பெண்
Photo is available

978 RMD0619379
பெயர் : ஜெயந்தி -
கணவர் பெயர்: பழனி -
வீட்டு எண் : 5/781
வயது : 43 பாலினம் : பெண்
Photo is available

979 RMD1304369
பெயர் : பவித்ரா
தந்தையின் பெயர்: ராமதாஸ்
வீட்டு எண் : 90
வயது : 25 பாலினம் : பெண்
Photo is available

980 XMK8105587
பெயர் : முருகன் பி
தந்தையின் பெயர்: பாரதகுடி
வீட்டு எண் : 226/8
வயது : 56 பாலினம் : ஆண்
Photo is available

981 RMD2629780
பெயர் : பூபாலன்
தந்தையின் பெயர்: கணேசன்
வீட்டு எண் : 619
வயது : 44 பாலினம் : ஆண்
Photo is available

982 RMD2684835
பெயர் : தனுஷ்
தந்தையின் பெயர்: ஆறுமுகம்
வீட்டு எண் : 812/2
வயது : 20 பாலினம் : ஆண்
Photo is available

983 RMD2712107
பெயர் : ராஜேந்திரன் சி
தந்தையின் பெயர்: சின்னப்பா
வீட்டு எண் : 913/பி
வயது : 29 பாலினம் : ஆண்
Photo is available

984 RMD1560911
பெயர் : வர்த்தம்மாள் -
கணவர் பெயர்: பரசுராமன் -
வீட்டு எண் : 934
வயது : 91 பாலினம் : பெண்
Photo is available

985 RMD1560929
பெயர் : செல்வராஜி -
தந்தையின் பெயர்: பரசுராமன் -
வீட்டு எண் : 934
வயது : 56 பாலினம் : ஆண்
Photo is available

986 GHP2896918
பெயர் : வேண்டா -
கணவர் பெயர்: செல்வராஜி -
வீட்டு எண் : 934
வயது : 54 பாலினம் : பெண்
Photo is available

987 RMD1560937
பெயர் : சிதம்பரம் -
தந்தையின் பெயர்: பரசுராமன் -
வீட்டு எண் : 934A
வயது : 54 பாலினம் : ஆண்
Photo is available

988 RMD1560945
பெயர் : சுந்தரேசன் -
தந்தையின் பெயர்: பரசுராமன் -
வீட்டு எண் : 934A
வயது : 51 பாலினம் : ஆண்
Photo is available

989 GHP2896934
பெயர் : பூங்கொடி -
கணவர் பெயர்: சிதம்பரம் -
வீட்டு எண் : 934A
வயது : 49 பாலினம் : பெண்
Photo is available

990 RMD1560952
பெயர் : தனபாக்கியம் -
கணவர் பெயர்: கண்ணாயிரம் -
வீட்டு எண் : 935
வயது : 63 பாலினம் : பெண்
Photo is available

991 GHP5121884
பெயர் : கோதண்டராமன் -
தந்தையின் பெயர்: கன்னாயிரம் -
வீட்டு எண் : 935
வயது : 46 பாலினம் : ஆண்
Photo is available

992 RMD1560960
பெயர் : பலராமன் -
தந்தையின் பெயர்: பெரியசாமி -
வீட்டு எண் : 936
வயது : 73 பாலினம் : ஆண்
Photo is available

993 RMD1560978
பெயர் : சாந்தி -
கணவர் பெயர்: பலராமன் -
வீட்டு எண் : 936
வயது : 68 பாலினம் : பெண்
Photo is available

994 RMD1560986
பெயர் : துரைக்கண்ணு -
தந்தையின் பெயர்: வெள்ளை -
வீட்டு எண் : 937
வயது : 71 பாலினம் : ஆண்
Photo is available

995 RMD1560994
பெயர் : வர்த்தம்மாள் -
கணவர் பெயர்: துரைக்கண்ணு -
வீட்டு எண் : 937
வயது : 69 பாலினம் : பெண்
Photo is available

996 RMD1561018
பெயர் : ஏழுமலை -
தந்தையின் பெயர்: சின்னக்குப்பன் -
வீட்டு எண் : 938
வயது : 53 பாலினம் : ஆண்
Photo is available

997 RMD1561026
பெயர் : குமார் -
தந்தையின் பெயர்: கண்ணாயிரம் -
வீட்டு எண் : 939
வயது : 57 பாலினம் : ஆண்
Photo is available

998 RMD1561034
பெயர் : மங்களம் -
கணவர் பெயர்: குமார் -
வீட்டு எண் : 939
வயது : 53 பாலினம் : பெண்
Photo is available

999 GHP5121892
பெயர் : அமிர்தி -
தந்தையின் பெயர்: கன்னையன் -
வீட்டு எண் : 939
வயது : 47 பாலினம் : ஆண்
Photo is available

1000 RMD1561042
பெயர் : பவுனு -
கணவர் பெயர்: முருகேசன் -
வீட்டு எண் : 940
வயது : 69 பாலினம் : பெண்
Photo is available

1001 GHP2897338
பெயர் : ரத்தினம் -
கணவர் பெயர்: சுந்தரேசன் -
வீட்டு எண் : 940
வயது : 44 பாலினம் : பெண்
Photo is available

1002 RMD1561067
பெயர் : சந்திரா -
கணவர் பெயர்: தயாளன் -
வீட்டு எண் : 942
வயது : 70 பாலினம் : பெண்
Photo is available

1003 RMD1561059
பெயர் : தயாளன் -
தந்தையின் பெயர்: கண்ணப்பிள்ளை -
வீட்டு எண் : 942
வயது : 69 பாலினம் : ஆண்
Photo is available

1004 RMD1561075
பெயர் : உண்ணாமலை -
கணவர் பெயர்: மாசிலாமணி -
வீட்டு எண் : 945
வயது : 70 பாலினம் : பெண்
Photo is available

1005 RMD1561109
பெயர் : காஞ்சனா -
கணவர் பெயர்: நடராஜன் -
வீட்டு எண் : 947
வயது : 71 பாலினம் : பெண்
Photo is available

1006 RMD1561117
பெயர் : வினாயகம் -
தந்தையின் பெயர்: கோவிந்தசாமி -
வீட்டு எண் : 948
வயது : 71 பாலினம் : ஆண்
Photo is available

1007 RMD1561125
பெயர் : கண்ணம்மாள் -
கணவர் பெயர்: வினாயகம் -
வீட்டு எண் : 948
வயது : 67 பாலினம் : பெண்
Photo is available

1008 RMD1561141
பெயர் : பவுனம்மாள் -
கணவர் பெயர்: பெருமாள் -
வீட்டு எண் : 950
வயது : 81 பாலினம் : பெண்
Photo is available

1009 RMD1561158
பெயர் : ராஜேந்திரன் -
தந்தையின் பெயர்: துரைசாமி -
வீட்டு எண் : 950
வயது : 62 பாலினம் : ஆண்
Photo is available

1010 RMD1561166
பெயர் : துரைசாமி -
தந்தையின் பெயர்: சின்னாப்பா -
வீட்டு எண் : 952
வயது : 81 பாலினம் : ஆண்
Photo is available

1011 RMD1561174
பெயர் : சாந்தி -
கணவர் பெயர்: துரைசாமி -
வீட்டு எண் : 952
வயது : 71 பாலினம் : பெண்
Photo is available

1012 RMD1561182 பெயர் : ஆனந்தன் - தந்தையின் பெயர்: காசி - வீட்டு எண் : 953 வயது : 54 பாலினம் : ஆண் Photo is available	1013 RMD2465326 பெயர் : அஸ்வினி தந்தையின் பெயர்: ஆனந்தன் வீட்டு எண் : 953 வயது : 22 பாலினம் : பெண் Photo is available	1014 RMD1561190 பெயர் : லலிதா - கணவர் பெயர்: வெங்கட்ராமன் - வீட்டு எண் : 956 வயது : 66 பாலினம் : பெண் Photo is available
1015 GHP5121900 பெயர் : சீனிவாசன் - தந்தையின் பெயர்: வெங்கட்ராமன் - வீட்டு எண் : 956 வயது : 48 பாலினம் : ஆண் Photo is available	1016 RMD0036517 பெயர் : சடையாத்தாள் - தந்தையின் பெயர்: ஜெயவேலு - வீட்டு எண் : 957 வயது : 38 பாலினம் : பெண் Photo is available	1017 RMD1561208 பெயர் : ஜெயவேலு - தந்தையின் பெயர்: பெரியசாமி - வீட்டு எண் : 957A வயது : 64 பாலினம் : ஆண் Photo is available
1018 RMD1561216 பெயர் : ராஜம்மாள் - கணவர் பெயர்: ஜெயவேலு - வீட்டு எண் : 957A வயது : 51 பாலினம் : பெண் Photo is available	1019 RMD1561224 பெயர் : மண்ணு - தந்தையின் பெயர்: பத்ராசலம் - வீட்டு எண் : 958 வயது : 70 பாலினம் : ஆண் Photo is available	1020 RMD1561232 பெயர் : ரேணு - கணவர் பெயர்: மண்ணு - வீட்டு எண் : 958 வயது : 62 பாலினம் : பெண் Photo is available
1021 GHP2282440 பெயர் : அம்பிகா - கணவர் பெயர்: சிவலிங்கம் - வீட்டு எண் : 959 வயது : 77 பாலினம் : பெண் Photo is available	1022 RMD1561257 பெயர் : சிவப்பிரகாசம் - தந்தையின் பெயர்: சிவலிங்கம் - வீட்டு எண் : 959 வயது : 55 பாலினம் : ஆண் Photo is available	1023 RMD1561265 பெயர் : காந்திமதி - கணவர் பெயர்: சிவப்பிரகாசம் - வீட்டு எண் : 959 வயது : 54 பாலினம் : பெண் Photo is available
1024 RMD1561273 பெயர் : சிவசண்முகம் - தந்தையின் பெயர்: சிவலிங்கம் - வீட்டு எண் : 959 வயது : 52 பாலினம் : ஆண் Photo is available	1025 RMD1349406 பெயர் : அமிர்தலிங்கம் தந்தையின் பெயர்: சிவலிங்கம் வீட்டு எண் : 959 வயது : 48 பாலினம் : ஆண் Photo is available	1026 RMD1349422 பெயர் : சசிகலா கணவர் பெயர்: லோகநாதன் வீட்டு எண் : 959 வயது : 40 பாலினம் : பெண் Photo is available
1027 RMD1561299 பெயர் : கண்ணம்மாள் - கணவர் பெயர்: வெங்கிடேசன் - வீட்டு எண் : 960 வயது : 71 பாலினம் : பெண் Photo is available	1028 RMD0342832 பெயர் : அம்பிகா - கணவர் பெயர்: வெங்கடேசன் - வீட்டு எண் : 960 வயது : 66 பாலினம் : பெண் Photo is available	1029 RMD1561307 பெயர் : கோவிந்தராஜி - தந்தையின் பெயர்: வீராசாமி - வீட்டு எண் : 961 வயது : 51 பாலினம் : ஆண் Photo is available
1030 RMD1561315 பெயர் : மூர்த்தி - தந்தையின் பெயர்: வீராசாமி - வீட்டு எண் : 962 வயது : 62 பாலினம் : ஆண் Photo is available	1031 RMD1561323 பெயர் : தேன்மொழி - கணவர் பெயர்: மூர்த்தி - வீட்டு எண் : 962 வயது : 56 பாலினம் : பெண் Photo is available	1032 RMD1561331 பெயர் : சேட்டுஅம்மாள் - கணவர் பெயர்: வீராசாமி - வீட்டு எண் : 963 வயது : 71 பாலினம் : பெண் Photo is available
1033 RMD1561349 பெயர் : சேகர் - தந்தையின் பெயர்: பத்ராசலம் - வீட்டு எண் : 964 வயது : 65 பாலினம் : ஆண் Photo is available	1034 RMD1561356 பெயர் : மகேஸ்வரி - கணவர் பெயர்: சேகர் - வீட்டு எண் : 964 வயது : 58 பாலினம் : பெண் Photo is available	1035 GHP5208400 பெயர் : இராஜலட்சுமி - தந்தையின் பெயர்: சேகர் - வீட்டு எண் : 964 வயது : 37 பாலினம் : பெண் Photo is available
1036 GHP5121926 பெயர் : கோவிந்தசாமி - தந்தையின் பெயர்: கண்ணன் - வீட்டு எண் : 965 வயது : 69 பாலினம் : ஆண் Photo is available	1037 RMD1561364 பெயர் : பரசுராமன் - தந்தையின் பெயர்: சின்னாப்பா - வீட்டு எண் : 966 வயது : 68 பாலினம் : ஆண் Photo is available	1038 RMD1561372 பெயர் : ராணி - கணவர் பெயர்: பரசுராமன் - வீட்டு எண் : 966 வயது : 60 பாலினம் : பெண் Photo is available
1039 RMD1562859 பெயர் : சின்னதுரை - தந்தையின் பெயர்: சுப்பிரமணி - வீட்டு எண் : 967 வயது : 66 பாலினம் : ஆண் Photo is available	1040 RMD1562875 பெயர் : கஸ்தூரி - கணவர் பெயர்: சின்னபையன் - வீட்டு எண் : 968 வயது : 71 பாலினம் : பெண் Photo is available	1041 RMD1562883 பெயர் : கோவிந்தசாமி - தந்தையின் பெயர்: சின்னாப்பா - வீட்டு எண் : 969 வயது : 69 பாலினம் : ஆண் Photo is available

1042 RMD1562891 பெயர் : அமுதா - கணவர் பெயர்: கோவிந்தசாமி - வீட்டு எண் : 969 வயது : 61 பாலினம் : பெண் Photo is available	1043 RMD1562909 பெயர் : ரேணு - கணவர் பெயர்: முருகன் - வீட்டு எண் : 970 வயது : 81 பாலினம் : பெண் Photo is available	1044 RMD1562917 பெயர் : ராமதாஸ் - தந்தையின் பெயர்: முருகன் - வீட்டு எண் : 970 வயது : 58 பாலினம் : ஆண் Photo is available
1045 RMD1562925 பெயர் : சுரேஷ் - தந்தையின் பெயர்: முருகன் - வீட்டு எண் : 970 வயது : 56 பாலினம் : ஆண் Photo is available	1046 RMD1562933 பெயர் : குட்டியம்மா - கணவர் பெயர்: ராமதாஸ் - வீட்டு எண் : 970 வயது : 53 பாலினம் : பெண் Photo is available	1047 RMD1562941 பெயர் : விஜயா - கணவர் பெயர்: சுரேஷ் - வீட்டு எண் : 970 வயது : 50 பாலினம் : பெண் Photo is available
1048 RMD1562958 பெயர் : முனுசாமி - தந்தையின் பெயர்: கிருஷ்ணன் - வீட்டு எண் : 973 வயது : 73 பாலினம் : ஆண் Photo is available	1049 RMD1562966 பெயர் : சபிதா - கணவர் பெயர்: முனுசாமி - வீட்டு எண் : 973 வயது : 63 பாலினம் : பெண் Photo is available	1050 RMD1562974 பெயர் : தஞ்சான் - தந்தையின் பெயர்: வெள்ளை - வீட்டு எண் : 973C வயது : 71 பாலினம் : ஆண் Photo is available
1051 RMD1562982 பெயர் : செல்வி - கணவர் பெயர்: தஞ்சான் - வீட்டு எண் : 973C வயது : 66 பாலினம் : பெண் Photo is available	1052 GHP5208418 பெயர் : வேல்முருகன் - தந்தையின் பெயர்: தர்கான் - வீட்டு எண் : 973C வயது : 37 பாலினம் : ஆண் Photo is available	1053 RMD1562990 பெயர் : தேவேந்திரன் - தந்தையின் பெயர்: நாகப்பன் - வீட்டு எண் : 973D வயது : 59 பாலினம் : ஆண் Photo is available
1054 RMD1563006 பெயர் : சாந்தி - கணவர் பெயர்: தேவேந்திரன் - வீட்டு எண் : 973D வயது : 55 பாலினம் : பெண் Photo is available	1055 RMD1304302 பெயர் : கிருஷ்ணன் தந்தையின் பெயர்: கணேசன் வீட்டு எண் : கொட்டாமேடு வயது : 45 பாலினம் : ஆண் Photo is available	1056 RMD2696441 பெயர் : சந்துரு ச தந்தையின் பெயர்: சங்கர் க வீட்டு எண் : எண் 3/916 வயது : 19 பாலினம் : ஆண் Photo is available

1057 | 9 | RMD2722924
பெயர் : கவிதா
கணவர் பெயர்: வடிவேல்
வீட்டு எண் : 966
வயது : 46 பாலினம் : பெண்
Photo is available

1058 | 2 | RMD2723534
பெயர் : சந்தியா செ
தந்தையின் பெயர்: செல்வ நாராயணன்
வீட்டு எண் : 738
வயது : 18 பாலினம் : பெண்
Photo is available

1059 | 4 | RMD2725240
பெயர் : விமல்
தந்தையின் பெயர்: மணி
வீட்டு எண் : 3/816
வயது : 19 பாலினம் : ஆண்
Photo is available

1060 | 3 | RMD2738722
பெயர் : பிரியதர்ஷினி
தாயின் பெயர்: ஜமுனா
வீட்டு எண் : 3/935
வயது : 18 பாலினம் : பெண்
Photo is available

1061 | 3 | RMD2742666
பெயர் : சங்கேத.தி
கணவர் பெயர்: தினகரன்
வீட்டு எண் : 334
வயது : 32 பாலினம் : பெண்
Photo is available

1062 | 3 | RMD2748853
பெயர் : ம.சங்கர்
தாயின் பெயர்: புஷ்பா
வீட்டு எண் : 3/694
வயது : 52 பாலினம் : ஆண்
Photo is available

1063 | 3 | RMD2758217
பெயர் : லாவண்ய.ப
கணவர் பெயர்: தினேஷ்
வீட்டு எண் : 334
வயது : 26 பாலினம் : பெண்
Photo is available

1064 | 3 | RMD2759660
பெயர் : மாலதி.ப
கணவர் பெயர்: பயணிசாமி
வீட்டு எண் : 3/956/ஏ
வயது : 38 பாலினம் : பெண்
Photo is available

1065 | 3 | RMD2759678
பெயர் : ச.மதுமித
இதரர் பெயர்: புஷ்பா
வீட்டு எண் : 3/694
வயது : 19 பாலினம் : பெண்
Photo is available

1066 | 3 | RMD2759868
பெயர் : யுவராஜ்.s
தந்தையின் பெயர்: சமரசம்
வீட்டு எண் : 832
வயது : 19 பாலினம் : ஆண்
Photo is available

1067 | 3 | RMD2763555
பெயர் : கோவிந்தம்மாள்.பா
கணவர் பெயர்: விஜயசங்கர்
வீட்டு எண் : 3/924
வயது : 19 பாலினம் : பெண்
Photo is available

1068 | 4 | RMD2764595
பெயர் : தா கார்த்திகேயன்
தந்தையின் பெயர்: தாமோதரன்
வீட்டு எண் : 812/2
வயது : 19 பாலினம் : ஆண்
Photo is available

1069 | 3 | RMD2765501
பெயர் : பி ஆகாஷ்
தாயின் பெயர்: கீதா
வீட்டு எண் : 3/745
வயது : 20 பாலினம் : ஆண்
Photo is available

1070 | 3 | RMD2768364
பெயர் : சஞ்சய்.ர
தந்தையின் பெயர்: ரவி
வீட்டு எண் : 848
வயது : 21 பாலினம் : ஆண்
Photo is available

1071 | 3 | RMD2768398
பெயர் : ஸ்.சந்த குமார்
தாயின் பெயர்: அமுல்ராணி
வீட்டு எண் : 3/956
வயது : 21 பாலினம் : ஆண்
Photo is available

1072 | 3 | RMD2768406
பெயர் : ச.கனிமொழி
இதரர் பெயர்: புஷ்பா
வீட்டு எண் : 3/694
வயது : 37 பாலினம் : பெண்
Photo is available

1073 | 4 | RMD2768893
பெயர் : கிரிதரன்
தந்தையின் பெயர்: முருகன்
வீட்டு எண் : 800
வயது : 18 பாலினம் : ஆண்
Photo is available

1074 | 3 | RMD2769826
பெயர் : ஸ்.சர்மிள
தாயின் பெயர்: அமுல்ராணி
வீட்டு எண் : 3/956
வயது : 22 பாலினம் : பெண்
Photo is available

1075 | 3 | RMD0859587
பெயர் : ஜெயக்குமார் -
தந்தையின் பெயர்: பெருமாள் -
வீட்டு எண் : 3/334
வயது : 30 பாலினம் : ஆண்
Photo is available

1076 | 8 | RMD2455798
பெயர் : சங்கீதா
தந்தையின் பெயர்: பஞ்சாட்சரம்
வீட்டு எண் : 3/709
வயது : 28 பாலினம் : பெண்
Photo is available

1077 | 3 | RMD1302850
பெயர் : இன்பா
தந்தையின் பெயர்: திருநாவுக்கரசு
வீட்டு எண் : 3/928
வயது : 26 பாலினம் : பெண்
Photo is available

1078 | 7 | RMD2497345
பெயர் : மாலிகீ வீஜயபேன்
கணவர் பெயர்: பன்னீர்செல்வம்
வீட்டு எண் : 3/825
வயது : 63 பாலினம் : பெண்
Photo is available

1079 | 7 | RMD2497287
பெயர் : பன்னீர்செல்வம்
தந்தையின் பெயர்: மாணிக்கம்
வீட்டு எண் : 3/825
வயது : 71 பாலினம் : ஆண்
Photo is available

1080 | 3 | RMD2771335
பெயர் : சுபாஷினி
தந்தையின் பெயர்: ஸ்ரீனிவாசன்
வீட்டு எண் : 3/941
வயது : 33 பாலினம் : பெண்
Photo is available

1081 | 3 | RMD2771343
பெயர் : பிரியதர்ஷினி.கே
தாயின் பெயர்: ஜமுனா
வீட்டு எண் : 3/935
வயது : 18 பாலினம் : பெண்
Photo is available

1082 | 3 | RMD2771889
பெயர் : சிலம்பரசன்.ச
தந்தையின் பெயர்: சக்ரவர்த்தி
வீட்டு எண் : 3/799
வயது : 23 பாலினம் : ஆண்
Photo is available

1083 | 3 | RMD2771905
பெயர் : பிரியா. வை
தந்தையின் பெயர்: வையாபுரி
வீட்டு எண் : 3/718
வயது : 19 பாலினம் : பெண்
Photo is available

1084 | 3 | RMD2771996
பெயர் : ஏ.ஜிக்நேஷ்
தந்தையின் பெயர்: ஆனந்தன்
வீட்டு எண் : 878/3
வயது : 19 பாலினம் : ஆண்
Photo is available

1085 | 3 | RMD2772218
பெயர் : கிஷோர்
தந்தையின் பெயர்: மகேந்திரகுமார்
வீட்டு எண் : 3/764
வயது : 20 பாலினம் : ஆண்
Photo is available

1086 | 8 | RMD2774123
பெயர் : ராகுல்
தந்தையின் பெயர்: பார்த்திபன்
வீட்டு எண் : 3/119சி
வயது : 18 பாலினம் : ஆண்
Photo is available

1087	3	RMD2775047
பெயர் : ச.பாவன தந்தையின் பெயர்: சங்கர் வீட்டு எண் : 3/710 வயது : 18 பாலினம் : பெண்		Photo is available

1088	3	RMD2775849
பெயர் : சந்தியா தந்தையின் பெயர்: சிவா வீட்டு எண் : 3/886 வயது : 21 பாலினம் : பெண்		Photo is available

1089	3	RMD2775856
பெயர் : சிவரஞ்சினி தந்தையின் பெயர்: சிவா வீட்டு எண் : 3/886 வயது : 18 பாலினம் : பெண்		Photo is available

1090	3	RMD2776375
பெயர் : சிலம்பரசன் தந்தையின் பெயர்: சக்ரவர்த்தி வீட்டு எண் : 3/799 வயது : 23 பாலினம் : ஆண்		Photo is available

1091	1	RMD1562552
பெயர் : மணி - தந்தையின் பெயர்: கோவிந்தசாமி - வீட்டு எண் : 335 வயது : 56 பாலினம் : ஆண்		Photo is available

1092	1	RMD0619692
பெயர் : லலிதா - கணவர் பெயர்: மணி - வீட்டு எண் : 335 வயது : 48 பாலினம் : பெண்		Photo is available

1093	8	RMD2783876
பெயர் : ப முருகன் தந்தையின் பெயர்: பருவதன் வீட்டு எண் : 226/8 வயது : 56 பாலினம் : ஆண்		Photo is available

1094	4	RMD2787646
பெயர் : கிரிதரன் ஆ தந்தையின் பெயர்: ஆறுமுகம் வீட்டு எண் : 817/3 வயது : 18 பாலினம் : ஆண்		Photo is available

1095	3	RMD2788263
பெயர் : ரம்யா தந்தையின் பெயர்: சிவலிங்கம் வீட்டு எண் : 3/768ஏ வயது : 18 பாலினம் : பெண்		Photo is available

1096	8	SFY1338375
பெயர் : பி திவ்ய தந்தையின் பெயர்: பால்துரை வீட்டு எண் : 3/863/1 வயது : 25 பாலினம் : பெண்		Photo is available

1097	3	RMD2792414
பெயர் : நிஷாந்தி ஜெ தந்தையின் பெயர்: ஜெய்சங்கர் வீட்டு எண் : 3/751 கிழக்கு தெரு வயது : 18 பாலினம் : பெண்		Photo is available

வாக்காளர் குறித்த விவரங்களின் சுருக்கம்

A) வாக்காளர்களின் எண்ணிக்கை

		பட்டியலின் வகை	பட்டியல் விவரம்	வாக்காளர்களின் எண்ணிக்கை			
				ஆண்	பெண்	மூன்றாம் பாலினம்	மொத்தம்
I	அடிப்படைப் பட்டியல்	அடிப்படைப் பட்டியல்	19.12.2025 அன்று வெளியிடப்பட்ட, சிறப்பு தீவிர திருத்தம், 2026-இன் அடிப்படைப் பட்டியலோடு, ஒருங்கிணைக்கப்பட்ட அத்திருத்தத்தின் சேர்த்தல்கள் அடங்கிய துணைப்பட்டியல்-1 (துணைப்பட்டியல்-1 இல் உள்ள நீக்கங்களும் திருத்தங்களும் அடிப்படைப் பட்டியலில் குறிப்பிடப்பட்டுள்ளன)	530	526	0	1056
II	சேர்த்தல் பட்டியல்	துணை பட்டியல் 1	சிறப்பு தீவிர திருத்தம் 2026	18	23	0	41
III	நீக்கல் பட்டியல்	துணை பட்டியல் 1	சிறப்பு தீவிர திருத்தம் 2026	2	3	0	5
IV	பாலினப் பிரிவில் மாற்றம் செய்வதால் ஏற்படும் வேறுபாடு			0	0	0	0
திருத்தங்களுக்கு பிறகு பட்டியலிலுள்ள நிகர வாக்காளர்களின் எண்ணிக்கை (I+II-III+IV)				546	546	0	1092

B) திருத்தங்களின் எண்ணிக்கை

பட்டியலின் வகை	பட்டியல் விவரம்	திருத்தங்களின் எண்ணிக்கை
துணை பட்டியல் 1	சிறப்பு தீவிர திருத்தம் 2026	11

வாக்காளர் பதிவு அலுவலரின் கையொப்பம்

E- Expired, S- Shifted, R-Repeated, M - Missing, Q- Disqualified