

# வாக்காளர் பட்டியல் 2026 S22 தமிழ்நாடு



சட்டமன்றத் தொகுதியின் எண். பெயர் மற்றும் ஒதுக்கீட்டுத்தகுதி நிலை : 107 - பவானிசாகர் (தனி)	பாகம் எண் : 72
---	----------------

சட்டமன்றத் தொகுதி அடங்கியுள்ள நாடாளுமன்றத் தொகுதியின் எண். பெயர் மற்றும் ஒதுக்கீட்டுத்தகுதி நிலை : 19 - நீலகிரி (தனி)

<b>1. திருத்தத்தின் விவரங்கள்</b>									
<table style="width: 100%; border-collapse: collapse;"> <tr> <td style="padding: 2px;">திருத்தப்படும் ஆண்டு</td> <td style="padding: 2px;">2026</td> </tr> <tr> <td style="padding: 2px;">தகுதியேற்படுத்தும் நாள்</td> <td style="padding: 2px;">01-04-2026</td> </tr> <tr> <td style="padding: 2px;">திருத்தத்தின் வகை</td> <td style="padding: 2px;">சிறப்பு தீவிர திருத்தம் 2026</td> </tr> <tr> <td style="padding: 2px;">பட்டியல் வெளியிடப்பட்ட நாள்</td> <td style="padding: 2px;">06-04-2026</td> </tr> </table>	திருத்தப்படும் ஆண்டு	2026	தகுதியேற்படுத்தும் நாள்	01-04-2026	திருத்தத்தின் வகை	சிறப்பு தீவிர திருத்தம் 2026	பட்டியல் வெளியிடப்பட்ட நாள்	06-04-2026	<p style="text-align: center;"><b>பட்டியல் விவரம்</b></p> <p>19-12-2025 அன்று வெளியிடப்பட்ட சிறப்பு தீவிரத் திருத்தம், 2026 இன் அடிப்படைப் பட்டியலோடு ஒருங்கிணைக்கப்பட்ட அத்திருத்தத்தின் சேர்த்தல்கள் அடங்கிய துணைப்பட்டியல் - 1, மற்றும் அதனையடுத்த 23-02-2026 முதல் 06-04-2026 வரையிலான தொடர் திருத்த காலத்தின் துணைப்பட்டியல் - 2 (துணைப்பட்டியல்கள் 1 மற்றும் 2 இல் உள்ள நீக்கங்களும் திருத்தங்களும் அடிப்படை பட்டியலில் குறியிடப்பட்டுள்ளன.)</p>
திருத்தப்படும் ஆண்டு	2026								
தகுதியேற்படுத்தும் நாள்	01-04-2026								
திருத்தத்தின் வகை	சிறப்பு தீவிர திருத்தம் 2026								
பட்டியல் வெளியிடப்பட்ட நாள்	06-04-2026								

**2. பாகத்தின் விவரங்கள் மற்றும் வாக்குச்சாவடிக்கான பரப்பளவு**

<b>இந்த பாகத்தில், பாகத்தின் கீழ் வரும் பிரிவின் எண் மற்றும் பெயர்</b>																			
<p>1-தலமலை (வ.கி) மற்றும்(ஊ)வார்டு 3, காளிதிம்பம் 999-வெளிநாட்டு வாக்காளர்</p>	<table style="width: 100%; border-collapse: collapse;"> <tr> <td style="padding: 2px;">முக்கிய நகரம்/கிராமம்</td> <td style="padding: 2px;">: தலமலை</td> </tr> <tr> <td style="padding: 2px;">வார்டு</td> <td style="padding: 2px;">:</td> </tr> <tr> <td style="padding: 2px;">அஞ்சல் அலுவலகம்</td> <td style="padding: 2px;">: சத்தியமங்கலம்</td> </tr> <tr> <td style="padding: 2px;">காவல் நிலையம்</td> <td style="padding: 2px;">: ஆசனூர்</td> </tr> <tr> <td style="padding: 2px;">பஞ்சாயத்து</td> <td style="padding: 2px;">: தலமலை</td> </tr> <tr> <td style="padding: 2px;">வட்டம்</td> <td style="padding: 2px;">: தாளவாடி</td> </tr> <tr> <td style="padding: 2px;">கோட்டம்</td> <td style="padding: 2px;">: கோபிசெட்டிபாளையம்</td> </tr> <tr> <td style="padding: 2px;">மாவட்டம்</td> <td style="padding: 2px;">: ஈரோடு</td> </tr> <tr> <td style="padding: 2px;">அஞ்சல் குறியீட்டு எண்</td> <td style="padding: 2px;">: 638401</td> </tr> </table>	முக்கிய நகரம்/கிராமம்	: தலமலை	வார்டு	:	அஞ்சல் அலுவலகம்	: சத்தியமங்கலம்	காவல் நிலையம்	: ஆசனூர்	பஞ்சாயத்து	: தலமலை	வட்டம்	: தாளவாடி	கோட்டம்	: கோபிசெட்டிபாளையம்	மாவட்டம்	: ஈரோடு	அஞ்சல் குறியீட்டு எண்	: 638401
முக்கிய நகரம்/கிராமம்	: தலமலை																		
வார்டு	:																		
அஞ்சல் அலுவலகம்	: சத்தியமங்கலம்																		
காவல் நிலையம்	: ஆசனூர்																		
பஞ்சாயத்து	: தலமலை																		
வட்டம்	: தாளவாடி																		
கோட்டம்	: கோபிசெட்டிபாளையம்																		
மாவட்டம்	: ஈரோடு																		
அஞ்சல் குறியீட்டு எண்	: 638401																		

**3. வாக்குச் சாவடியின் விவரங்கள்**

<p><b>வாக்குச் சாவடியின் எண் மற்றும் பெயர் :</b> 72 - ஐசிடிஎஸ் குழந்தைகள் மையம், காளிதிம்பம்-638461,</p> <p><b>வாக்குச் சாவடியின் முகவரி :</b> அங்கன்வாடி மையம், வடக்கு பார்த்த ஆஸ்பெட்டாஸ் கட்டிடம், காளிதிம்பம்-638461</p>	<p><b>வாக்குச் சாவடியின் வகைப்பாடு (ஆண்/பெண்/பொது)</b></p> <p><b>துணை வாக்குச் சாவடிகளின் எண்ணிக்கை :</b></p>	<p><b>பொது</b></p> <p style="font-size: 24px;">0</p>
--	---	--

**4. வாக்காளர்களின் எண்ணிக்கை**

தொடங்கும் வரிசை எண்	முடியும் வரிசை எண்.	நிகர வாக்காளர்களின் எண்ணிக்கை			
		ஆண்	பெண்	மூன்றாம் பாலினம்	மொத்தம்
1	183	85	98	0	183

கையொப்பம்

Nazri Naksha

Google Map View

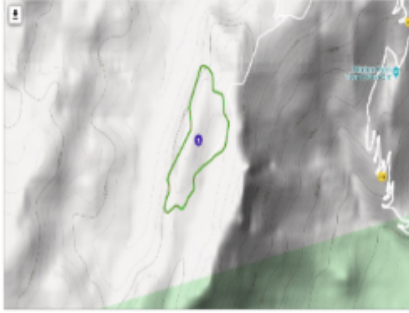

Polling Station Building Front View

Polling Station Front View



Cad View

Key MAP View

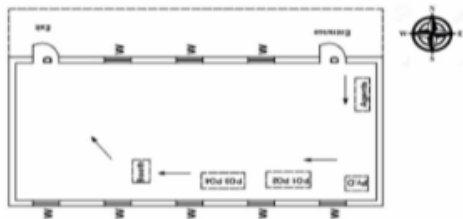

Scale:- 1:100cm

Minimum Basic Facility(Please)	Water	Ramp	Plug Points	Toilet	Health Care
✓	✓	✓	✓	✓	✓

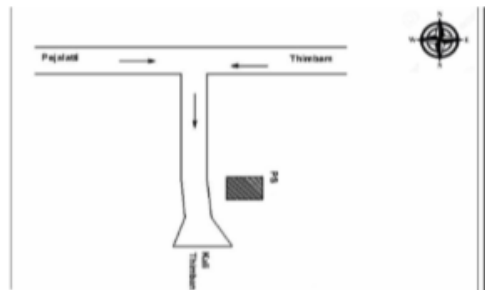

- (a) Landmarks
- (b) Road names
- (c) Traffic flow

1 பெயர் : கீதா கணவர் பெயர்: பாலன் வீட்டு எண் : 1 வயது : 56 பாலினம் : பெண்	WFL1415504 Photo is available	2 பெயர் : வைதேகி தந்தை பெயர்: முத்தன் வீட்டு எண் : 1 வயது : 23 பாலினம் : பெண்	WFL2168953 Photo is available	3 பெயர் : காவியா தாயின் பெயர்: சிவகாமி வீட்டு எண் : 1/24 வயது : 19 பாலினம் : பெண்	WFL2484764 Photo is available
4 பெயர் : சிவகாமி கணவர் பெயர்: மாதேஷ் வீட்டு எண் : 1E வயது : 31 பாலினம் : பெண்	WFL0719674 Photo is available	5 பெயர் : பரமேஸ் தாயின் பெயர்: சிவகாமி வீட்டு எண் : 1இ வயது : 22 பாலினம் : ஆண்	WFL2277903 Photo is available	6 பெயர் : பழனியம்மா தந்தை பெயர்: லட்சுமணன் வீட்டு எண் : 2 வயது : 71 பாலினம் : பெண்	HRG2594687 Photo is available
7 பெயர் : ஜடையன் தந்தை பெயர்: லட்சுமணன் வீட்டு எண் : 2 வயது : 56 பாலினம் : ஆண்	HRG2594521 Photo is available	8 பெயர் : ஸ்பூர்தி ஏந் நாகேந்தரா பீ தந்தை பெயர்: நரேந்திர பீ மஞ்சலா ஏம வீட்டு எண் : 2/204ஏ வயது : 21 பாலினம் : பெண்	WFL2314458 Photo is available	9 பெயர் : சுரேஷ் தந்தை பெயர்: குள்ளே வீட்டு எண் : 3 வயது : 56 பாலினம் : ஆண்	WFL1415512 Photo is available
10 பெயர் : சிவகாமி கணவர் பெயர்: சுரேஷ் வீட்டு எண் : 3 வயது : 45 பாலினம் : பெண்	HRG2594588 Photo is available	11 பெயர் : நவின்க்குமார் தந்தை பெயர்: சுரேஷ் வீட்டு எண் : 3-2 வயது : 27 பாலினம் : ஆண்	WFL1044312 Photo is available	12 பெயர் : ராமன் தந்தை பெயர்: ரங்கசாமி வீட்டு எண் : 4 வயது : 63 பாலினம் : ஆண்	WFL1415520 Photo is available
13 பெயர் : செல்வி கணவர் பெயர்: ராமன் வீட்டு எண் : 4 வயது : 56 பாலினம் : பெண்	WFL1415538 Photo is available	14 பெயர் : ஈஸ்வரன் தந்தை பெயர்: ராமன் வீட்டு எண் : 4 வயது : 31 பாலினம் : ஆண்	WFL0839084 Photo is available	15 பெயர் : நந்தகுமார் தாயின் பெயர்: சிவகாமி வீட்டு எண் : 004 வயது : 31 பாலினம் : ஆண்	WFL2029502 Photo is available
16 பெயர் : ரங்கநாதன் தந்தை பெயர்: ராமன் வீட்டு எண் : 4 வயது : 29 பாலினம் : ஆண்	WFL0839076 Photo is available	17 பெயர் : பிரியா கணவர் பெயர்: ஈஸ்வரன் வீட்டு எண் : 4 வயது : 24 பாலினம் : பெண்	WFL2261519 Photo is available	18 பெயர் : சக்திவேல் தந்தை பெயர்: ராமன் வீட்டு எண் : 4/45 வயது : 25 பாலினம் : ஆண்	WFL2168656 Photo is available
19 பெயர் : ரங்கன் தந்தை பெயர்: சொக்கன் வீட்டு எண் : 5 வயது : 53 பாலினம் : ஆண்	HRG2594612 Photo is available	20 பெயர் : மணி கணவர் பெயர்: சின்னபாலி வீட்டு எண் : 5 வயது : 44 பாலினம் : பெண்	WFL0839019 Photo is available	21 பெயர் : அமுதா தந்தை பெயர்: மாரி வீட்டு எண் : 5 வயது : 36 பாலினம் : பெண்	WFL0839050 Photo is available
22 பெயர் : ஜெயந்தி கணவர் பெயர்: ராமசாமி வீட்டு எண் : 5 வயது : 35 பாலினம் : பெண்	WFL1021146 Photo is available	23 பெயர் : ராமசாமி தந்தை பெயர்: பாலி வீட்டு எண் : 5 வயது : 35 பாலினம் : ஆண்	WFL0719641 Photo is available	24 பெயர் : சரிதா கணவர் பெயர்: சிவராஜ் வீட்டு எண் : 5 வயது : 34 பாலினம் : பெண்	WFL0839035 Photo is available
25 பெயர் : புஸ்பாவள்ளி தந்தை பெயர்: சிவராஜ் வீட்டு எண் : 5 வயது : 33 பாலினம் : பெண்	WFL0839027 Photo is available	26 பெயர் : மங்களம் தந்தை பெயர்: முத்து வீட்டு எண் : 5 வயது : 33 பாலினம் : பெண்	WFL0719708 Photo is available	27 பெயர் : சித்ரா தந்தை பெயர்: மணி வீட்டு எண் : 5 வயது : 29 பாலினம் : பெண்	WFL0839043 Photo is available
28 பெயர் : விசு தந்தை பெயர்: மணி வீட்டு எண் : 5 வயது : 29 பாலினம் : ஆண்	WFL0839068 Photo is available	29 பெயர் : செளமியா தாயின் பெயர்: விஜயா வீட்டு எண் : 5 வயது : 29 பாலினம் : பெண்	WFL0839100 Photo is available	30 பெயர் : மகேஷ் கணவர் பெயர்: வடிவேல் வீட்டு எண் : 005 வயது : 24 பாலினம் : பெண்	WFL2050524 Photo is available

31 பெயர் : வீரபத்ரசுவாமி தந்தை பெயர்: குருசுவாமி வீட்டு எண் : 5 வயது : 21 பாலினம் : ஆண்	WFL2314516 Photo is available	32 பெயர் : ராமராஜன் தந்தை பெயர்: பாலன் வீட்டு எண் : 5-1 வயது : 32 பாலினம் : ஆண்	WFL0804450 Photo is available	33 பெயர் : செளமியா கணவர் பெயர்: சக்திவேல் வீட்டு எண் : 5/3 வயது : 24 பாலினம் : பெண்	WFL2168714 Photo is available
34 பெயர் : விக்னேஷ் தந்தை பெயர்: சுரேஷ் வீட்டு எண் : 5/3 வயது : 21 பாலினம் : ஆண்	WFL2314417 Photo is available	35 பெயர் : நாகவேணி தந்தை பெயர்: நாகராஜ் வீட்டு எண் : 5/6 வயது : 20 பாலினம் : பெண்	WFL2362762 Photo is available	36 பெயர் : நாகவேணி தந்தை பெயர்: நாகராஜ் வீட்டு எண் : 5/6 வயது : 20 பாலினம் : பெண்	WFL2414126 Photo is available
37 பெயர் : வடிவேலு தந்தை பெயர்: பழனிசாமி வீட்டு எண் : 5-16 வயது : 45 பாலினம் : ஆண்	WFL0804468 Photo is available	38 பெயர் : மாறா கணவர் பெயர்: ரங்கசாமி வீட்டு எண் : 5/20 வயது : 34 பாலினம் : பெண்	WFL2029585 Photo is available	39 பெயர் : முத்தன் இதரர் பெயர்: சரோஜா வீட்டு எண் : 5/22 வயது : 34 பாலினம் : ஆண்	WFL2266120 Photo is available
40 பெயர் : ராமு தந்தை பெயர்: முத்தன் வீட்டு எண் : 5/22 வயது : 21 பாலினம் : ஆண்	WFL2314508 Photo is available	41 பெயர் : பாரத் தந்தை பெயர்: ரங்கராஜ் வீட்டு எண் : 5-23 வயது : 28 பாலினம் : ஆண்	WFL1153170 Photo is available	42 பெயர் : நதியா கணவர் பெயர்: ரமேஷ் வீட்டு எண் : 5/24 வயது : 25 பாலினம் : பெண்	WFL2265437 Photo is available
43 பெயர் : மதேஷ் தாயின் பெயர்: மாரம்மாள் வீட்டு எண் : 5/30 வயது : 21 பாலினம் : ஆண்	WFL2314466 Photo is available	44 பெயர் : அய்யாசாமி தந்தை பெயர்: முருகன் வீட்டு எண் : 5-30A வயது : 34 பாலினம் : ஆண்	WFL0588970 Photo is available	45 பெயர் : பாலி இதரர் பெயர்: ரங்கசாமி வீட்டு எண் : 5/32 வயது : 55 பாலினம் : பெண்	WFL2484756 Photo is available
46 பெயர் : ரம்பா தாயின் பெயர்: பாலி பாலி வீட்டு எண் : 5/32 வயது : 39 பாலினம் : பெண்	WFL2374502 Photo is available	47 பெயர் : சத்தியமூர்த்தி ப தந்தை பெயர்: பத்திரன் வீட்டு எண் : 5/35 வயது : 36 பாலினம் : ஆண்	WFL0413401 Photo is available	48 பெயர் : மஞ்சநாதன் தந்தை பெயர்: பத்திரன் வீட்டு எண் : 5/35 வயது : 30 பாலினம் : ஆண்	WFL2167906 Photo is available
49 பெயர் : மஞ்சநாதன் தந்தை பெயர்: பத்திரன் வீட்டு எண் : 5-35 வயது : 30 பாலினம் : ஆண்	WFL0804476 Photo is available	50 பெயர் : அம்பிகா கணவர் பெயர்: மஞ்சநாதன் வீட்டு எண் : 5/35 வயது : 24 பாலினம் : பெண்	WFL2314482 Photo is available	51 பெயர் : கெம்பி கணவர் பெயர்: ராஜேந்திரன் வீட்டு எண் : 5/42 வயது : 58 பாலினம் : பெண்	WFL2029528 Photo is available
52 பெயர் : பரமேஸ்வரன் செ தந்தை பெயர்: செல்வராஜ் வீட்டு எண் : 5-44 வயது : 30 பாலினம் : ஆண்	WFL0922104 Photo is available	53 பெயர் : கெம்பாமணி கணவர் பெயர்: வேல் வீட்டு எண் : 5-46 வயது : 33 பாலினம் : பெண்	WFL1110451 Photo is available	54 பெயர் : அரவிந்த் தந்தை பெயர்: மகாலிங்கன் வீட்டு எண் : 5/46 வயது : 21 பாலினம் : ஆண்	WFL2314425 Photo is available
55 பெயர் : சந்துறு சி தந்தை பெயர்: சிவராஜ் வீட்டு எண் : 5/48 வயது : 19 பாலினம் : ஆண்	WFL2484608 Photo is available	56 பெயர் : சரஸ்வதி தாயின் பெயர்: மாரோ வீட்டு எண் : 5/53 வயது : 50 பாலினம் : பெண்	WFL2050532 Photo is available	57 பெயர் : சக்திவேல் தந்தை பெயர்: பாலகிருஷ்ணன் வீட்டு எண் : 5/57 வயது : 24 பாலினம் : ஆண்	WFL2265361 Photo is available
58 பெயர் : கோவிந்தன் தந்தை பெயர்: மகேஷ்வரி வீட்டு எண் : 5/61 வயது : 41 பாலினம் : ஆண்	WFL2355808 Photo is available	59 பெயர் : சிவகாமி கணவர் பெயர்: ரங்கராஜ் வீட்டு எண் : 5/63 வயது : 57 பாலினம் : பெண்	WFL2314441 Photo is available	60 பெயர் : திவ்யா தந்தை பெயர்: கடன் வீட்டு எண் : 5/63 வயது : 21 பாலினம் : பெண்	WFL2369759 Photo is available

61 பெயர் : மகேஸ்வரி கணவர் பெயர் : கோவிந்தன் வீட்டு எண் : 5/66 வயது : 38 பாலினம் : பெண்	WFL2314490 Photo is available	62 பெயர் : அனீதா தந்தை பெயர் : மகாலிங்கன் வீட்டு எண் : 5/70 வயது : 24 பாலினம் : பெண்	WFL2029544 Photo is available	63 பெயர் : வசந்தவேல் தந்தை பெயர் : தங்கவேல் வீட்டு எண் : 5/77பீ வயது : 24 பாலினம் : ஆண்	WFL2256618 Photo is available
64 பெயர் : விக்கேஷ் தந்தை பெயர் : நஞ்சன் வீட்டு எண் : 5-89 வயது : 30 பாலினம் : ஆண்	WFL0922047 Photo is available	65 பெயர் : ருக்குமணி கணவர் பெயர் : பெரியசாமி வீட்டு எண் : 7 வயது : 46 பாலினம் : பெண்	HRG2594539 Photo is available	66 பெயர் : நீலகிரி தந்தை பெயர் : ரேசன் வீட்டு எண் : 8 வயது : 76 பாலினம் : ஆண்	WFL1415553 Photo is available
67 பெயர் : நஞ்சி கணவர் பெயர் : நீலகிரி வீட்டு எண் : 8 வயது : 63 பாலினம் : பெண்	WFL1415561 Photo is available	68 பெயர் : மாரிமுத்து தந்தை பெயர் : நீலகிரி வீட்டு எண் : 8-7 வயது : 41 பாலினம் : ஆண்	WFL0804484 Photo is available	69 பெயர் : கமலா கணவர் பெயர் : செந்தில் செந்தில் வீட்டு எண் : 8/90/34 வயது : 43 பாலினம் : பெண்	WFL2417384 Photo is available
70 பெயர் : சதீஷ் குமார் தந்தை பெயர் : ரங்கசாமி வீட்டு எண் : 009 வயது : 25 பாலினம் : ஆண்	WFL2029577 Photo is available	71 பெயர் : பாலி கணவர் பெயர் : மசணன் வீட்டு எண் : 10 வயது : 55 பாலினம் : பெண்	WFL1415579 Photo is available	72 பெயர் : முருகன் தந்தை பெயர் : மசணன் வீட்டு எண் : 10 வயது : 46 பாலினம் : ஆண்	HRG2594638 Photo is available
73 பெயர் : கோகிலா தந்தை பெயர் : மசணன் வீட்டு எண் : 10 வயது : 42 பாலினம் : பெண்	HRG2594661 Photo is available	74 பெயர் : முருகன் தந்தை பெயர் : மணி வீட்டு எண் : 15 வயது : 68 பாலினம் : ஆண்	HRG2595361 Photo is available	75 பெயர் : ஜெமிலா கணவர் பெயர் : முருகன் வீட்டு எண் : 15/41 வயது : 46 பாலினம் : பெண்	WFL1153246 Photo is available
76 பெயர் : ஜோதிமணி தந்தை பெயர் : முருகன் வீட்டு எண் : 15-41 வயது : 27 பாலினம் : பெண்	WFL1044320 Photo is available	77 பெயர் : சவாணி கணவர் பெயர் : நஞ்சன் வீட்டு எண் : 16 வயது : 62 பாலினம் : பெண்	WFL1415587 Photo is available	78 பெயர் : பார்வதி கணவர் பெயர் : ரங்கசாமி வீட்டு எண் : 17 வயது : 61 பாலினம் : பெண்	WFL1415595 Photo is available
79 பெயர் : ரங்கசாமி தந்தை பெயர் : லிங்கன் வீட்டு எண் : 22 வயது : 51 பாலினம் : ஆண்	HRG2595908 Photo is available	80 பெயர் : சரோஜா கணவர் பெயர் : முத்தன் வீட்டு எண் : 22 வயது : 46 பாலினம் : பெண்	HRG3978632 Photo is available	81 பெயர் : முருகன் இதரர் பெயர் : அமுதா வீட்டு எண் : 22-19 வயது : 40 பாலினம் : ஆண்	WFL1153204 Photo is available
82 பெயர் : கண்ணம்மா கணவர் பெயர் : நஞ்சன் வீட்டு எண் : 23 வயது : 61 பாலினம் : பெண்	HRG2594695 Photo is available	83 பெயர் : முருகேசன் தந்தை பெயர் : நஞ்சன் வீட்டு எண் : 23 வயது : 43 பாலினம் : ஆண்	HRG2595726 Photo is available	84 பெயர் : சரஸ்வதி கணவர் பெயர் : கார்த்திக் வீட்டு எண் : 23 வயது : 36 பாலினம் : பெண்	WFL1021138 Photo is available
85 பெயர் : மகேஸ்வரி கணவர் பெயர் : முருகேசன் வீட்டு எண் : 23 வயது : 34 பாலினம் : பெண்	WFL1110469 Photo is available	86 பெயர் : ரமேஷ் தந்தை பெயர் : முத்து வீட்டு எண் : 24 வயது : 35 பாலினம் : ஆண்	WFL0719724 Photo is available	87 பெயர் : ராமன் தந்தை பெயர் : பாலன் வீட்டு எண் : 26 வயது : 68 பாலினம் : ஆண்	WFL1415629 Photo is available
88 பெயர் : ராஜம்மா கணவர் பெயர் : ராமன் வீட்டு எண் : 26 வயது : 66 பாலினம் : பெண்	WFL1415637 Photo is available	89 பெயர் : பத்மாவதி தந்தை பெயர் : கண்ணன் வீட்டு எண் : 26 வயது : 56 பாலினம் : பெண்	RTG1557248 Photo is available	90 பெயர் : பூங்கொடி தந்தை பெயர் : நஞ்சன் வீட்டு எண் : 27 வயது : 56 பாலினம் : பெண்	WFL1415645 Photo is available

சட்டமன்றத் தொகுதியின் எண் மற்றும் பெயர் : 107-பவானிசாகர் பிரிவு எண் மற்றும் பெயர் 1-தலமலை (வ.கி) மற்றும்(ஊ)வார்டு 3, காளிதிம்பம்

91 பெயர் : பத்திரன் தந்தை பெயர்: மண்டே வீட்டு எண் : 28 வயது : 57 பாலினம் : ஆண் Photo is available	WFL1415652	92 பெயர் : ரங்கம்மா கணவர் பெயர்: பத்திரன் வீட்டு எண் : 28 வயது : 54 பாலினம் : பெண் Photo is available	WFL1415660	93 பெயர் : பேபி தந்தை பெயர்: குள்ளே வீட்டு எண் : 29 வயது : 76 பாலினம் : பெண் Photo is available	WFL1415678
94 பெயர் : சிவராஜ் தந்தை பெயர்: லட்சுமணன் வீட்டு எண் : 29 வயது : 47 பாலினம் : ஆண் Photo is available	HRG2595882	95 பெயர் : மகேஷ்வரி கணவர் பெயர்: நந்தகுமார் வீட்டு எண் : 29 வயது : 36 பாலினம் : பெண் Photo is available	WFL1153220	96 பெயர் : மகேஷ்வரி கணவர் பெயர்: சிவராஜ் வீட்டு எண் : 29-27 வயது : 34 பாலினம் : பெண் Photo is available	WFL0804500
97 பெயர் : வெள்ளைச்சாமி தந்தை பெயர்: மசணன் வீட்டு எண் : 31 வயது : 66 பாலினம் : ஆண் Photo is available	HRG3978640	98 பெயர் : ராமி தந்தை பெயர்: புள்ளன் வீட்டு எண் : 32 வயது : 42 பாலினம் : பெண் Photo is available	HRG2594679	99 பெயர் : முருகன் தந்தை பெயர்: சொக்கன் வீட்டு எண் : 33 வயது : 67 பாலினம் : ஆண் Photo is available	WFL1415702
100 பெயர் : ரங்காமி தந்தை பெயர்: புள்ளன் வீட்டு எண் : 33 வயது : 43 பாலினம் : ஆண் Photo is available	WFL0719666	101 பெயர் : மாரிமுத்து தாயின் பெயர்: சித்ரா வீட்டு எண் : 33 வயது : 36 பாலினம் : ஆண் Photo is available	WFL0122283	102 பெயர் : கிருஷ்ணவேனி கணவர் பெயர்: மாரிமுத்து வீட்டு எண் : 33 வயது : 33 பாலினம் : பெண் Photo is available	WFL1044270
103 பெயர் : அய்யசாமி தந்தை பெயர்: நஞ்சன் வீட்டு எண் : 34 வயது : 66 பாலினம் : ஆண் Photo is available	WFL1415710	104 பெயர் : நீலி கணவர் பெயர்: அய்யசாமி வீட்டு எண் : 34 வயது : 61 பாலினம் : பெண் Photo is available	WFL1415728	105 பெயர் : மாரம்மாள் தந்தை பெயர்: அய்யசாமி வீட்டு எண் : 34 வயது : 44 பாலினம் : பெண் Photo is available	HRG2595486
106 பெயர் : ரவி தந்தை பெயர்: அய்யசாமி வீட்டு எண் : 34 வயது : 43 பாலினம் : ஆண் Photo is available	HRG2595429	107 பெயர் : மாத்ரி கணவர் பெயர்: தாசன் வீட்டு எண் : 37 வயது : 67 பாலினம் : பெண் Photo is available	WFL1415736	108 பெயர் : செல்வன் தந்தை பெயர்: தாசன் வீட்டு எண் : 37 வயது : 42 பாலினம் : ஆண் Photo is available	HRG3978657
109 பெயர் : கெம்பி கணவர் பெயர்: தாசன் வீட்டு எண் : 38 வயது : 86 பாலினம் : பெண் Photo is available	WFL1415744	110 பெயர் : வெள்ளே தந்தை பெயர்: தாசன் வீட்டு எண் : 38 வயது : 49 பாலினம் : ஆண் Photo is available	HRG2594620	111 பெயர் : ஜடையன் தந்தை பெயர்: தாசன் வீட்டு எண் : 39 வயது : 51 பாலினம் : ஆண் Photo is available	WFL1415751
112 பெயர் : சரோஜா கணவர் பெயர்: ஜடையன் வீட்டு எண் : 39 வயது : 49 பாலினம் : பெண் Photo is available	WFL1415769	113 பெயர் : தினேஷ் தந்தை பெயர்: ஜடையன் வீட்டு எண் : 39 வயது : 23 பாலினம் : ஆண் Photo is available	WFL2246015	114 பெயர் : வீரே கணவர் பெயர்: ரங்கன் வீட்டு எண் : 42 வயது : 65 பாலினம் : பெண் Photo is available	WFL1415777
115 பெயர் : ஆறுமுகம் தந்தை பெயர்: மண்டே வீட்டு எண் : 43 வயது : 52 பாலினம் : ஆண் Photo is available	HRG2594547	116 பெயர் : அய்யசாமி தந்தை பெயர்: ரங்கன் வீட்டு எண் : 45 வயது : 69 பாலினம் : ஆண் Photo is available	WFL1415801	117 பெயர் : நஞ்சம்மா தந்தை பெயர்: ரங்கன் வீட்டு எண் : 45 வயது : 56 பாலினம் : பெண் Photo is available	HRG2594513
118 பெயர் : ராமசாமி தந்தை பெயர்: பாலன் வீட்டு எண் : 46 வயது : 59 பாலினம் : ஆண் Photo is available	WFL1415819	119 பெயர் : மகாலிங்கம் தந்தை பெயர்: பாலன் வீட்டு எண் : 46 வயது : 55 பாலினம் : ஆண் Photo is available	HRG2595411	120 பெயர் : வேல்மணி தந்தை பெயர்: பாலன் வீட்டு எண் : 46 வயது : 44 பாலினம் : ஆண் Photo is available	HRG2595437

சட்டமன்றத் தொகுதியின் எண் மற்றும் பெயர் : 107-பவானிசாகர் பிரிவு எண் மற்றும் பெயர் 1-தலமலை (வ.கி) மற்றும்(ஊ)வார்டு 3, காளிதிம்பம்

121 பெயர் : அமுதா கணவர் பெயர்: மகாலிங்கம் வீட்டு எண் : 46 வயது : 43 பாலினம் : பெண்	HRG2595452 Photo is available	122 பெயர் : வெங்கிடாசலம் தந்தை பெயர்: பாலன் வீட்டு எண் : 46 வயது : 42 பாலினம் : ஆண்	HRG2595916 Photo is available	123 பெயர் : அமுதா கணவர் பெயர்: முருகன் வீட்டு எண் : 46 வயது : 39 பாலினம் : பெண்	WFL0922161 Photo is available
124 பெயர் : ரங்கராஜ் தந்தை பெயர்: பாலன் வீட்டு எண் : 47 வயது : 69 பாலினம் : ஆண்	WFL1415827 Photo is available	125 பெயர் : சிவகாமி கணவர் பெயர்: ரங்கராஜ் வீட்டு எண் : 47 வயது : 63 பாலினம் : பெண்	HRG2595494 Photo is available	126 பெயர் : நஞ்சம்மா கணவர் பெயர்: ஜடையன் வீட்டு எண் : 47 வயது : 63 பாலினம் : பெண்	WFL1415835 Photo is available
127 பெயர் : நாகராஜன் தந்தை பெயர்: பாலன் வீட்டு எண் : 47 வயது : 55 பாலினம் : ஆண்	HRG1201151 Photo is available	128 பெயர் : சந்தோஷ் தந்தை பெயர்: ரங்கராஜ் வீட்டு எண் : 47 வயது : 25 பாலினம் : ஆண்	WFL2255974 Photo is available	129 பெயர் : நாகமணி கணவர் பெயர்: வெங்கடேஷ் வீட்டு எண் : தாளவாடி வயது : 23 பாலினம் : பெண்	WFL2364230 Photo is available
130 பெயர் : ரங்கம்மா தந்தை பெயர்: பென்சி வீட்டு எண் : 48 வயது : 66 பாலினம் : பெண்	WFL1415843 Photo is available	131 பெயர் : சாமி தந்தை பெயர்: பென்சி வீட்டு எண் : 48 வயது : 64 பாலினம் : ஆண்	HRG3978681 Photo is available	132 பெயர் : தங்கராஜ் தந்தை பெயர்: பென்சி வீட்டு எண் : 48 வயது : 46 பாலினம் : ஆண்	HRG2594562 Photo is available
133 பெயர் : சத்யா தந்தை பெயர்: ரங்கன் வீட்டு எண் : 48 வயது : 33 பாலினம் : பெண்	WFL0719625 Photo is available	134 பெயர் : நீலி கணவர் பெயர்: குண்டன் வீட்டு எண் : 49 வயது : 63 பாலினம் : பெண்	WFL1415850 Photo is available	135 பெயர் : செல்வராஜ் தந்தை பெயர்: மாரி வீட்டு எண் : 50 வயது : 67 பாலினம் : ஆண்	WFL1415868 Photo is available
136 பெயர் : நீலம்மா கணவர் பெயர்: செல்வராஜ் வீட்டு எண் : 50 வயது : 59 பாலினம் : பெண்	WFL1415876 Photo is available	137 பெயர் : ராஜேந்திரன் தந்தை பெயர்: செல்வராஜ் வீட்டு எண் : 50 வயது : 40 பாலினம் : ஆண்	WFL1044304 Photo is available	138 பெயர் : சரோஜா - தந்தை பெயர்: பென்சி வீட்டு எண் : 50 வயது : 32 பாலினம் : பெண்	WFL0613323 Photo is available
139 பெயர் : சரஸ்வதி கணவர் பெயர்: ரேசன் வீட்டு எண் : 52 வயது : 42 பாலினம் : பெண்	HRG1312529 Photo is available	140 பெயர் : கீதா கணவர் பெயர்: செல்வன் வீட்டு எண் : 52 வயது : 39 பாலினம் : பெண்	WFL2050516 Photo is available	141 பெயர் : சோபணலட்சுமி தந்தை பெயர்: நஞ்சன் வீட்டு எண் : 053 வயது : 28 பாலினம் : பெண்	WFL2050557 Photo is available
142 பெயர் : மணி தந்தை பெயர்: தாசன் வீட்டு எண் : 54 வயது : 57 பாலினம் : ஆண்	HRG2594422 Photo is available	143 பெயர் : சுதா கணவர் பெயர்: மணி வீட்டு எண் : 54 வயது : 51 பாலினம் : பெண்	HRG2594497 Photo is available	144 பெயர் : பழனிசாமி தந்தை பெயர்: மணி வீட்டு எண் : 54 வயது : 35 பாலினம் : ஆண்	WFL1044288 Photo is available
145 பெயர் : குமுதா கணவர் பெயர்: நீலகிரி வீட்டு எண் : 54 வயது : 32 பாலினம் : பெண்	WFL0922062 Photo is available	146 பெயர் : வடிவேல் தந்தை பெயர்: ரங்கசாமி வீட்டு எண் : 56 வயது : 31 பாலினம் : ஆண்	WFL0922070 Photo is available	147 பெயர் : ஜடையன் தந்தை பெயர்: பென்சி வீட்டு எண் : 58 வயது : 48 பாலினம் : ஆண்	HRG2594430 Photo is available
148 பெயர் : சைலஜா கணவர் பெயர்: ஜடையன் வீட்டு எண் : 58 வயது : 46 பாலினம் : பெண்	HRG3978707 Photo is available	149 பெயர் : நந்தினி தந்தை பெயர்: ஜடையன் வீட்டு எண் : 58 வயது : 24 பாலினம் : பெண்	WFL2265510 Photo is available	150 பெயர் : காடன் தந்தை பெயர்: நஞ்சன் வீட்டு எண் : 59 வயது : 55 பாலினம் : ஆண்	HRG2594448 Photo is available

151 பெயர் : நீலாமணி கணவர் பெயர்: காடன் வீட்டு எண் : 59 வயது : 49 பாலினம் : பெண்	HRG2594596 Photo is available	152 பெயர் : சிவணன் தந்தை பெயர்: லட்சுமணன் வீட்டு எண் : 62 வயது : 55 பாலினம் : ஆண்	HRG2595924 Photo is available	153 பெயர் : நாகராஜ் தந்தை பெயர்: தாசன் வீட்டு எண் : 64 வயது : 54 பாலினம் : ஆண்	HRG2595460 Photo is available
154 பெயர் : மல்லிகா கணவர் பெயர்: நாகராஜ் வீட்டு எண் : 64 வயது : 49 பாலினம் : பெண்	HRG2594570 Photo is available	155 பெயர் : சுப்பம்மா கணவர் பெயர்: ரங்கசாமி வீட்டு எண் : 65 வயது : 51 பாலினம் : பெண்	WFL1415892 Photo is available	156 பெயர் : ரங்கசாமி தந்தை பெயர்: குள்ளே வீட்டு எண் : 65 வயது : 49 பாலினம் : ஆண்	WFL1415900 Photo is available
157 பெயர் : லட்சுமி கணவர் பெயர்: மாரி வீட்டு எண் : 67 வயது : 61 பாலினம் : பெண்	WFL1415918 Photo is available	158 பெயர் : ராஜாமணி கணவர் பெயர்: ரங்கன் வீட்டு எண் : 67 வயது : 49 பாலினம் : பெண்	WFL0804534 Photo is available	159 பெயர் : பழனிச்சாமி தந்தை பெயர்: மாரி வீட்டு எண் : 67 வயது : 42 பாலினம் : ஆண்	HRG2595874 Photo is available
160 பெயர் : சோபனா கணவர் பெயர்: பழனிசாமி வீட்டு எண் : 67 வயது : 28 பாலினம் : பெண்	WFL2314433 Photo is available	161 பெயர் : கவிதா கணவர் பெயர்: வடிவேல் வீட்டு எண் : 67-16 வயது : 39 பாலினம் : பெண்	WFL0804542 Photo is available	162 பெயர் : துரைசாமி தாயின் பெயர்: சரோஜா வீட்டு எண் : 68 வயது : 25 பாலினம் : ஆண்	WFL1153261 Photo is available
163 பெயர் : சரோஜா கணவர் பெயர்: ரேசன் வீட்டு எண் : 70 வயது : 49 பாலினம் : பெண்	HRG2595387 Photo is available	164 பெயர் : வைதேகி தந்தை பெயர்: சேரன் வீட்டு எண் : 70-58 வயது : 27 பாலினம் : பெண்	WFL1153196 Photo is available	165 பெயர் : கார்த்திக் தந்தை பெயர்: லட்சுமணன் வீட்டு எண் : 74 வயது : 28 பாலினம் : ஆண்	WFL1021120 Photo is available
166 பெயர் : கார்த்திகா கணவர் பெயர்: ராமு வீட்டு எண் : 96 வயது : 23 பாலினம் : பெண்	WFL2376119 Photo is available	167 பெயர் : ராமசாமி தந்தை பெயர்: மணி வீட்டு எண் : 452 வயது : 36 பாலினம் : ஆண்	WFL0922096 Photo is available	168 பெயர் : பாப்பாள் கணவர் பெயர்: ரவி வீட்டு எண் : 455 வயது : 36 பாலினம் : பெண்	WFL0922112 Photo is available
169 பெயர் : நந்தகுமார் தந்தை பெயர்: முருகன் வீட்டு எண் : 456 வயது : 38 பாலினம் : ஆண்	WFL0922120 Photo is available	170 பெயர் : சா சிவரஞ்சனி தந்தை பெயர்: சாமிநாதன் வீட்டு எண் : 530 வார்டு 7 வயது : 26 பாலினம் : பெண்	WFL1153188 Photo is available	171 பெயர் : சிவராஜ் தந்தை பெயர்: ரங்கன் வீட்டு எண் : 546 வயது : 40 பாலினம் : ஆண்	WFL0922146 Photo is available
172 பெயர் : கந்தசாமி தந்தை பெயர்: ரங்கசாமி வீட்டு எண் : 564 வயது : 32 பாலினம் : ஆண்	WFL0922054 Photo is available	173 பெயர் : வெண்ணிலா தந்தை பெயர்: ரங்கசாமி வீட்டு எண் : 654 வயது : 30 பாலினம் : பெண்	WFL0922088 Photo is available		

174

WFL2383990

பெயர் : ராமபத்திரன்  
தந்தை பெயர்: நஞ்சன் நஞ்சன்  
வீட்டு எண் : 1  
வயது : 24 பாலினம் : ஆண்

Photo is  
available

175	1	WFL2546349	பெயர் : ஸ்னேகா தந்தை பெயர்: முருகன் வீட்டு எண் : 5/19 வயது : 19 பாலினம் : பெண்	Photo is available
176	1	WFL2546422	பெயர் : அய்யாசாமி தந்தை பெயர்: முருகன் வீட்டு எண் : 5/28 வயது : 33 பாலினம் : ஆண்	Photo is available
177	1	WFL2549111	பெயர் : விஜியா தாயின் பெயர்: சவணி வீட்டு எண் : 5/9 வயது : 49 பாலினம் : பெண்	Photo is available
178	1	WFL2549178	பெயர் : சிவா தந்தை பெயர்: செல்வன் வீட்டு எண் : 5/52 வயது : 19 பாலினம் : ஆண்	Photo is available
179	1	WFL2550663	பெயர் : குருசாமி தந்தை பெயர்: காடன் வீட்டு எண் : 5/98 வயது : 20 பாலினம் : ஆண்	Photo is available
180	1	WFL2550671	பெயர் : ஷாலினி கணவர் பெயர்: ரங்கநாதன் வீட்டு எண் : காளிதிம்பம் வயது : 20 பாலினம் : பெண்	Photo is available
181	1	WFL2550689	பெயர் : ராஜமணி கணவர் பெயர்: ரங்கன் வீட்டு எண் : 6/78 வயது : 45 பாலினம் : பெண்	Photo is available
182	1	WFL2550721	பெயர் : காமாட்சி கணவர் பெயர்: நாகராஜ் வீட்டு எண் : 5/79 வயது : 47 பாலினம் : பெண்	Photo is available
183	1	WFL2550754	பெயர் : வினோதினி தாயின் பெயர்: விஜியா வீட்டு எண் : 5/9 வயது : 19 பாலினம் : பெண்	Photo is available



## வாக்காளர் குறித்த விவரங்களின் சுருக்கம்

## A) வாக்காளர்களின் எண்ணிக்கை

	பட்டியலின் வகை	பட்டியல் விவரம்	வாக்காளர்களின் எண்ணிக்கை				
			ஆண்	பெண்	மூன்றாம் பாலினம்	மொத்தம்	
I	அடிப்படைப் பட்டியல்	அடிப்படைப் பட்டியல்	19-12-2025 அன்று வெளியிடப்பட்ட சிறப்பு தீவிரத் திருத்தம், 2026 இன் அடிப்படைப் பட்டியலோடு ஒருங்கிணைக்கப்பட்ட அத்திருத்தத்தின் சேர்த்தல்கள் அடங்கிய துணைப்பட்டியல் - 1, மற்றும் அதனையடுத்த 23-02-2026 முதல் 06-04-2026 வரையிலான தொடர் திருத்த காலத்தின் துணைப்பட்டியல் - 2 (துணைப்பட்டியல்கள் 1 மற்றும் 2 இல் உள்ள நீக்கங்களும் திருத்தங்களும் அடிப்படை பட்டியலில் குறியிடப்பட்டுள்ளன.)	82	92	0	174
II	சேர்த்தல் பட்டியல்	துணை பட்டியல் 1	சிறப்பு தீவிர திருத்தம் 2026	3	6	0	9
		துணை பட்டியல் 2	தொடர் திருத்தக் காலம், 2026	0	0	0	0
			மொத்தம்	3	6	0	9
III	நீக்கல் பட்டியல்	துணை பட்டியல் 1	சிறப்பு தீவிர திருத்தம் 2026	0	0	0	0
		துணை பட்டியல் 2	தொடர் திருத்தக் காலம், 2026	0	0	0	0
			மொத்தம்	0	0	0	0
IV	பாலினப் பிரிவில் மாற்றம் செய்வதால் ஏற்படும் வேறுபாடு			0	0	0	0

திருத்தங்களுக்கு பிறகு பட்டியலிலுள்ள நிகர வாக்காளர்களின் எண்ணிக்கை (I+II-III+IV)			85	98	0	183
<b>B) திருத்தங்களின் எண்ணிக்கை</b>						
பட்டியலின் வகை	பட்டியல் விவரம்	திருத்தங்களின் எண்ணிக்கை				
துணை பட்டியல் 1	சிறப்பு தீவிர திருத்தம் 2026	0				
துணை பட்டியல் 2	தொடர் திருத்தக் காலம், 2026	0				
	மொத்தம்	0				

வாக்காளர் பதிவு அலுவலரின்  
கையொப்பம்

E- Expired, S- Shifted, R-Repeated, M - Missing, Q- Disqualified